



## ভোটাৰ তালিকা 2026 S03 অসম

বিধানসভা সমষ্টিৰ নম্বৰ, নাম আৰু সংৰক্ষণৰ স্থিতি : 94 - মাহমৰা (সাধাৰণ)		খণ্ড নং : 139																			
এই বিধানসভা সমষ্টিত কোন সংসদীয় সমষ্টিৰ অন্তৰ্গত তাৰ নম্বৰ, নাম আৰু সংৰক্ষণ স্থিতি : 14 - যোৰহাট (সাধাৰণ)																					
1. সংশোধনৰ বিৱৰণ																					
সংশোধনৰ বছৰ	2026	তালিকাৰ চিনাক্তকৰণ																			
ভিত্তি তাৰিখ	01-04-2026	বিশেষ সংশোধন, 2026 চনৰ পূৰ্বৰ 2025 চনৰ মূল তালিকাৰ লগত থকা সংযোজন সমূহ একত্ৰিতকৰণ কৰা তালিকা।																			
সংশোধনৰ প্ৰকাৰ	বিশেষ সংশোধন 2026																				
প্ৰকাশনৰ তাৰিখ	23-03-2026																				
2. খণ্ড আৰু ভোটগ্ৰহন কেন্দ্ৰৰ বিৱৰণ																					
খণ্ডৰ অন্তৰ্গত এলেকা সমূহৰ নম্বৰ আৰু নাম																					
1-চলাপথাৰ চাংমাই		<table border="1" style="width: 100%; border-collapse: collapse;"> <tr> <td>মূল চহৰ/গাওঁ</td> <td>: চলাপথাৰ</td> </tr> <tr> <td>ৱাৰ্ড নং</td> <td>:</td> </tr> <tr> <td>ডাকঘৰ</td> <td>: লাকুৱা</td> </tr> <tr> <td>পুলিচ থানা</td> <td>: মথুৰাপুৰ</td> </tr> <tr> <td>ব্লক</td> <td>: লাকুৱা</td> </tr> <tr> <td>ৰাজহ চক্ৰ</td> <td>: সোণাৰি</td> </tr> <tr> <td>জিলা</td> <td>: চৰাইদেউ</td> </tr> <tr> <td>পিনকোড</td> <td>: 785688</td> </tr> </table>				মূল চহৰ/গাওঁ	: চলাপথাৰ	ৱাৰ্ড নং	:	ডাকঘৰ	: লাকুৱা	পুলিচ থানা	: মথুৰাপুৰ	ব্লক	: লাকুৱা	ৰাজহ চক্ৰ	: সোণাৰি	জিলা	: চৰাইদেউ	পিনকোড	: 785688
মূল চহৰ/গাওঁ	: চলাপথাৰ																				
ৱাৰ্ড নং	:																				
ডাকঘৰ	: লাকুৱা																				
পুলিচ থানা	: মথুৰাপুৰ																				
ব্লক	: লাকুৱা																				
ৰাজহ চক্ৰ	: সোণাৰি																				
জিলা	: চৰাইদেউ																				
পিনকোড	: 785688																				
3. ভোটগ্ৰহন কেন্দ্ৰৰ বিৱৰণ																					
ভোটগ্ৰহন কেন্দ্ৰৰ নম্বৰ আৰু নাম :		ভোটগ্ৰহন কেন্দ্ৰৰ প্ৰকাৰ (পুৰুষ/মহিলা/সাধাৰণ)		সাধাৰন																	
139 - ৬০৭নং চলাচাংমাই প্ৰাথমিক বিদ্যালয় (পুৰ)		খণ্ডৰ অন্তৰ্গত সহায়ক ভোটগ্ৰহন কেন্দ্ৰৰ সংখ্যা :		0																	
ভোটগ্ৰহন কেন্দ্ৰৰ ঠিকনা :																					
৬০৭নং চলাচাংমাই প্ৰাথমিক বিদ্যালয়, পুৰ, চলাপথাৰ																					
4. ভোটাৰৰ সংখ্যা																					
আৰম্ভনি ক্ৰমিক নং	শেষ ক্ৰমিক নং	মুঠ ভোটাৰ																			
		পুৰুষ	মহিলা	৩য় লিঙ্গ	মুঠ																
1	792	366	406	0	772																

নিৰ্বাচক পঞ্জীয়ন বিষয়াৰ স্বাক্ষৰ



Nazri Naksha

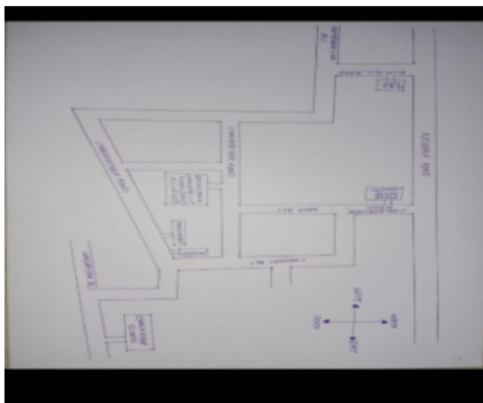

Google Map View



Polling Station Building Front View



ভোটগ্ৰহন কেন্দ্ৰৰ সন্মুখৰ দৃশ্য



Cad View

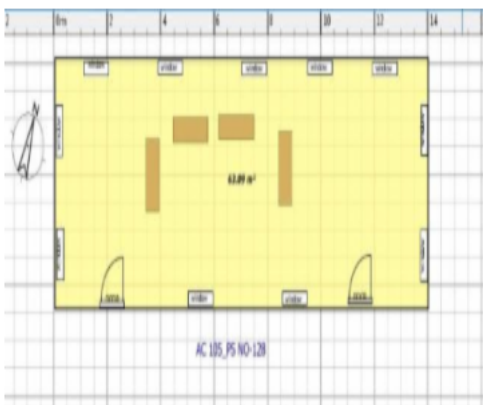

Key MAP View



1 নাম : নাৰায়ণ ফুকন পিতাৰ নাম: বাপুৰাম ফুকন ঘৰ নং : ১ বয়স : 44 লিঙ্গ : পুৰুষ	CNS1264579 ফটো উপলব্ধ	2 নাম : চিত্ৰ ফুকন পিতাৰ নাম: বাপুৰাম ফুকন ঘৰ নং : ১ বয়স : 42 লিঙ্গ : পুৰুষ	CNS1264591 ফটো উপলব্ধ	# 3 নাম : বন্তী ফুকন স্বামীৰ নাম: নাৰায়ণ ফুকন ঘৰ নং : ১ বয়স : 46 লিঙ্গ : মহিলা	CNS1264580 ফটো উপলব্ধ
# 4 নাম : গৌৰি গগৈ স্বামীৰ নাম: চিত্ৰ ফুকন ঘৰ নং : ১ বয়স : 38 লিঙ্গ : মহিলা	CNS1264604 ফটো উপলব্ধ	5 নাম : নিতিৰাজ ফুকন পিতাৰ নাম: নাৰায়ণ ফুকন ঘৰ নং : ১ বয়স : 20 লিঙ্গ : পুৰুষ	CIM0079368 ফটো উপলব্ধ	6 নাম : বিনন্দ গগৈ পিতাৰ নাম: টকেশ্বৰ গগৈ ঘৰ নং : ৫ বয়স : 55 লিঙ্গ : পুৰুষ	CNS1264626 ফটো উপলব্ধ
7 নাম : তুলেন গগৈ পিতাৰ নাম: টকেশ্বৰ গগৈ ঘৰ নং : ৫ বয়স : 51 লিঙ্গ : পুৰুষ	CNS1264637 ফটো উপলব্ধ	8 নাম : জ্যোতি গগৈ স্বামীৰ নাম: তুলেন গগৈ ঘৰ নং : ৫ বয়স : 47 লিঙ্গ : মহিলা	CNS1264648 ফটো উপলব্ধ	9 নাম : সংগীতা গগৈ স্বামীৰ নাম: বিনন্দ গগৈ ঘৰ নং : ৫ বয়স : 44 লিঙ্গ : মহিলা	CNS1264671 ফটো উপলব্ধ
10 নাম : স্বাক্ষৰ গগৈ পিতাৰ নাম: তুলেন গগৈ ঘৰ নং : ৫ বয়স : 27 লিঙ্গ : পুৰুষ	CNS0132282 ফটো উপলব্ধ	11 নাম : ত্ৰৈলোক্য গগৈ পিতাৰ নাম: টকেশ্বৰ গগৈ ঘৰ নং : 5ক বয়স : 50 লিঙ্গ : পুৰুষ	CNS1264659 ফটো উপলব্ধ	12 নাম : বৰ্ণালী গগৈ অন্যান্য: ত্ৰৈলোক্য গগৈ ঘৰ নং : ৫ ক বয়স : 37 লিঙ্গ : মহিলা	CNS1264660 ফটো উপলব্ধ
13 নাম : ৰাজীৱ গগৈ পিতাৰ নাম: ডিম্বেশ্বৰ গগৈ ঘৰ নং : 9 বয়স : 52 লিঙ্গ : পুৰুষ	CNS1264706 ফটো উপলব্ধ	14 নাম : পূৰ্বী গগৈ স্বামীৰ নাম: ৰাজিব গগৈ ঘৰ নং : 9 বয়স : 45 লিঙ্গ : মহিলা	CNS1264717 ফটো উপলব্ধ	15 নাম : ৰাধিকা গগৈ পিতাৰ নাম: ৰাজিব গগৈ ঘৰ নং : 9 বয়স : 24 লিঙ্গ : মহিলা	CNS0418921 ফটো উপলব্ধ
16 নাম : দিগন্ত গগৈ পিতাৰ নাম: নৰেন গগৈ ঘৰ নং : 10 বয়স : 56 লিঙ্গ : পুৰুষ	CNS1264740 ফটো উপলব্ধ	17 নাম : কোনেশ্বৰি গগৈ স্বামীৰ নাম: নৰেন গগৈ ঘৰ নং : ১০ বয়স : 55 লিঙ্গ : মহিলা	CNS1264739 ফটো উপলব্ধ	18 নাম : মাতৃ গগৈ স্বামীৰ নাম: দিগন্ত গগৈ ঘৰ নং : ১০ বয়স : 53 লিঙ্গ : মহিলা	CNS1264762 ফটো উপলব্ধ
19 নাম : ৰবিন গগৈ পিতাৰ নাম: নৰেন গগৈ ঘৰ নং : ১০ বয়স : 51 লিঙ্গ : পুৰুষ	CNS1264751 ফটো উপলব্ধ	20 নাম : মাধৱী গগৈ স্বামীৰ নাম: দিগন্ত গগৈ ঘৰ নং : 10 বয়স : 46 লিঙ্গ : মহিলা	CNS1270264 ফটো উপলব্ধ	21 নাম : ছনমোনী গগৈ স্বামীৰ নাম: ৰবিন গগৈ ঘৰ নং : ১০ বয়স : 42 লিঙ্গ : মহিলা	CNS1270275 ফটো উপলব্ধ
22 নাম : মিতালী গগৈ স্বামীৰ নাম: ৰবিন গগৈ ঘৰ নং : ১০ বয়স : 37 লিঙ্গ : মহিলা	CNS1264773 ফটো উপলব্ধ	23 নাম : চুমি মাক্ৰাৰী গগৈ স্বামীৰ নাম: জিতুপন গগৈ ঘৰ নং : 10 বয়স : 33 লিঙ্গ : মহিলা	CNS0132100 ফটো উপলব্ধ	24 নাম : জিতুপন গগৈ পিতাৰ নাম: দিগন্ত গগৈ ঘৰ নং : 10 বয়স : 32 লিঙ্গ : পুৰুষ	CNS1264784 ফটো উপলব্ধ
25 নাম : পূজা গগৈ পিতাৰ নাম: ৰবিন গগৈ ঘৰ নং : ১০ বয়স : 26 লিঙ্গ : মহিলা	CNS0353516 ফটো উপলব্ধ	26 নাম : বৰষা গগৈ পিতাৰ নাম: ৰবিন গগৈ ঘৰ নং : ১০ বয়স : 21 লিঙ্গ : মহিলা	CIM0028001 ফটো উপলব্ধ	27 নাম : প্ৰাণ্ণৰিকা বৰুৱা গগৈ স্বামীৰ নাম: পৰানজ্যোতি গগৈ ঘৰ নং : ১০ বয়স : 21 লিঙ্গ : মহিলা	CIM0035865 ফটো উপলব্ধ
28 নাম : চান্দীপ গগৈ পিতাৰ নাম: দিগন্ত গগৈ ঘৰ নং : ১০ বয়স : 21 লিঙ্গ : পুৰুষ	CIM0078832 ফটো উপলব্ধ	29 নাম : ভবেন গগৈ পিতাৰ নাম: নাগেশ্বৰ গগৈ ঘৰ নং : 11 বয়স : 70 লিঙ্গ : পুৰুষ	CNS1264795 ফটো উপলব্ধ	30 নাম : অমিয়া গগৈ স্বামীৰ নাম: ভবেন গগৈ ঘৰ নং : 11 বয়স : 65 লিঙ্গ : মহিলা	CNS1264808 ফটো উপলব্ধ



31 নাম : কিৰিটি গগৈ পিতাৰ নাম: ভবেন গগৈ ঘৰ নং : 11 বয়স : 46 লিঙ্গ : পুৰুষ	CNS1264819 ফটো উপলব্ধ	32 নাম : উষামণি গগৈ স্বামীৰ নাম: কিৰিটি গগৈ ঘৰ নং : 11 বয়স : 45 লিঙ্গ : মহিলা	CNS1264820 ফটো উপলব্ধ	33 নাম : ডেভিদ গগৈ পিতাৰ নাম: কিৰিটি গগৈ ঘৰ নং : 11 বয়স : 22 লিঙ্গ : পুৰুষ	CIM0049643 ফটো উপলব্ধ
34 নাম : ৰূপেশ্বৰ গগৈ পিতাৰ নাম: বগাৰাম গগৈ ঘৰ নং : 12 বয়স : 80 লিঙ্গ : পুৰুষ	CNS1264842 ফটো উপলব্ধ	35 নাম : ধীৰেন গগৈ পিতাৰ নাম: ৰূপেশ্বৰ গগৈ ঘৰ নং : 12 বয়স : 44 লিঙ্গ : পুৰুষ	CNS1264853 ফটো উপলব্ধ	36 নাম : সন্ধ্যা গগৈ স্বামীৰ নাম: ধীৰেন গগৈ ঘৰ নং : 12 বয়স : 40 লিঙ্গ : মহিলা	CNS1264864 ফটো উপলব্ধ
# 37 নাম : প্ৰিয়দৰ্শিনী গগৈ পিতাৰ নাম: ধীৰেন গগৈ ঘৰ নং : 13 বয়স : 20 লিঙ্গ : মহিলা	CIM0078857 ফটো উপলব্ধ	38 নাম : মিন গগৈ স্বামীৰ নাম: ফটিক গগৈ ঘৰ নং : 13 বয়স : 55 লিঙ্গ : মহিলা	CNS1264897 ফটো উপলব্ধ	39 নাম : পল্লৱ গগৈ পিতাৰ নাম: ফটিক গগৈ ঘৰ নং : 13 বয়স : 33 লিঙ্গ : পুৰুষ	CNS1264922 ফটো উপলব্ধ
40 নাম : ৰিকিমণি ফুকন গগৈ স্বামীৰ নাম: পল্লৱ গগৈ ঘৰ নং : 13 বয়স : 29 লিঙ্গ : মহিলা	CNS0018309 ফটো উপলব্ধ	41 নাম : প্ৰতিভা গগৈ স্বামীৰ নাম: প্ৰদীপ গগৈ ঘৰ নং : 18 বয়স : 50 লিঙ্গ : মহিলা	CNS1264944 ফটো উপলব্ধ	42 নাম : লাকি গগৈ মাতৃৰ নাম: প্ৰতিভা গগৈ ঘৰ নং : 18 বয়স : 24 লিঙ্গ : মহিলা	CNS0410860 ফটো উপলব্ধ
43 নাম : হেলেশ্বৰী গগৈ স্বামীৰ নাম: ভুধৰ গগৈ ঘৰ নং : 15 বয়স : 75 লিঙ্গ : মহিলা	CNS1264966 ফটো উপলব্ধ	44 নাম : ববি গগৈ স্বামীৰ নাম: বিনন্দ গগৈ ঘৰ নং : 15 বয়স : 48 লিঙ্গ : মহিলা	CNS1264988 ফটো উপলব্ধ	45 নাম : দেবযানী গগৈ স্বামীৰ নাম: ৰাজেন গগৈ ঘৰ নং : 15 বয়স : 45 লিঙ্গ : মহিলা	CNS1264999 ফটো উপলব্ধ
46 নাম : প্ৰৱাল গগৈ পিতাৰ নাম: বিনন্দ গগৈ ঘৰ নং : 15 বয়স : 25 লিঙ্গ : পুৰুষ	CNS0324962 ফটো উপলব্ধ	47 নাম : তানিষ্কা গগৈ মাতৃৰ নাম: দেবযানী গগৈ ঘৰ নং : 15 বয়স : 21 লিঙ্গ : মহিলা	CNS3865219 ফটো উপলব্ধ	48 নাম : বিমানী গগৈ স্বামীৰ নাম: দিলীপ গগৈ ঘৰ নং : 16 বয়স : 65 লিঙ্গ : মহিলা	CNS1265027 ফটো উপলব্ধ
49 নাম : ৰাণা গগৈ পিতাৰ নাম: দিলীপ গগৈ ঘৰ নং : 16 বয়স : 44 লিঙ্গ : পুৰুষ	CNS1265038 ফটো উপলব্ধ	50 নাম : উতপল গগৈ পিতাৰ নাম: দীলিপ গগৈ ঘৰ নং : 16 বয়স : 42 লিঙ্গ : পুৰুষ	CNS1265050 ফটো উপলব্ধ	51 নাম : ৰঞ্জু গগৈ স্বামীৰ নাম: ৰাণা গগৈ ঘৰ নং : 16 বয়স : 40 লিঙ্গ : মহিলা	CNS1265049 ফটো উপলব্ধ
52 নাম : মাধৱী গগৈ স্বামীৰ নাম: উতপল গগৈ ঘৰ নং : 16 বয়স : 33 লিঙ্গ : মহিলা	CNS0030098 ফটো উপলব্ধ	53 নাম : ৰিচা গগৈ পিতাৰ নাম: ৰাণা গগৈ ঘৰ নং : 17 বয়স : 22 লিঙ্গ : মহিলা	CIM0076547 ফটো উপলব্ধ	54 নাম : যোগেশ্বৰ গগৈ পিতাৰ নাম: বগাধৰ গগৈ ঘৰ নং : 17 বয়স : 55 লিঙ্গ : পুৰুষ	CNS1265061 ফটো উপলব্ধ
55 নাম : ডালিমী গগৈ স্বামীৰ নাম: যোগেশ্বৰ গগৈ ঘৰ নং : 19 বয়স : 52 লিঙ্গ : মহিলা	CNS1265072 ফটো উপলব্ধ	56 নাম : ৰংদৈ গগৈ পিতাৰ নাম: বগাধৰ গগৈ ঘৰ নং : 17 বয়স : 42 লিঙ্গ : মহিলা	CNS1265083 ফটো উপলব্ধ	57 নাম : ডিম্ব গগৈ পিতাৰ নাম: যোগেশ্বৰ গগৈ ঘৰ নং : 17 বয়স : 35 লিঙ্গ : পুৰুষ	CNS1270286 ফটো উপলব্ধ
58 নাম : পমী গগৈ স্বামীৰ নাম: ডিম্ব গগৈ ঘৰ নং : 17 বয়স : 34 লিঙ্গ : মহিলা	CNS0033787 ফটো উপলব্ধ	59 নাম : বিন গগৈ বৰগোহাঁই স্বামীৰ নাম: তৰুণ বৰগোহাঁই ঘৰ নং : 18 বয়স : 60 লিঙ্গ : মহিলা	CNS1265094 ফটো উপলব্ধ	60 নাম : বিদ্যাত বৰগোহাঁই পিতাৰ নাম: তৰুণ বৰগোহাঁই ঘৰ নং : 18 বয়স : 34 লিঙ্গ : পুৰুষ	CNS1265118 ফটো উপলব্ধ



# 61 নাম : বিমি কোঁৱৰ বৰগোহাঁই স্বামীৰ নাম : বিদ্যুত বৰগোহাঁই ঘৰ নং : 18 বয়স : 28 লিঙ্গ : মহিলা	CNS0036327 ফটো উপলব্ধ	62 নাম : অন গগৈ স্বামীৰ নাম : নৰনাথ গগৈ ঘৰ নং : 18 ক বয়স : 55 লিঙ্গ : মহিলা	CNS1265141 ফটো উপলব্ধ	63 নাম : নৰনাথ গগৈ পিতাৰ নাম : নাগেশ্বৰ গগৈ ঘৰ নং : 18 ক বয়স : 65 লিঙ্গ : পুৰুষ	CNS1265130 ফটো উপলব্ধ
64 নাম : পোলীন শ্যাম পিতাৰ নাম : খগেন শ্যাম ঘৰ নং : 19 বয়স : 65 লিঙ্গ : পুৰুষ	CNS1265185 ফটো উপলব্ধ	65 নাম : দীপ্তি শ্যাম স্বামীৰ নাম : পুলিন শ্যাম ঘৰ নং : 19 বয়স : 62 লিঙ্গ : মহিলা	CNS1265196 ফটো উপলব্ধ	66 নাম : অভিজিৎ শ্যাম পিতাৰ নাম : পুলিন শ্যাম ঘৰ নং : 19 বয়স : 38 লিঙ্গ : পুৰুষ	CNS1265209 ফটো উপলব্ধ
67 নাম : পৰিনীতা শ্যাম স্বামীৰ নাম : অভিজিত শ্যাম ঘৰ নং : 20 বয়স : 31 লিঙ্গ : মহিলা	CNS0354068 ফটো উপলব্ধ	68 নাম : অম্বেশ্বৰ শ্যাম পিতাৰ নাম : পোৱালি শ্যাম ঘৰ নং : 20 বয়স : 67 লিঙ্গ : পুৰুষ	CNS1265210 ফটো উপলব্ধ	69 নাম : অনমা শ্যাম স্বামীৰ নাম : অম্বেশ্বৰ শ্যাম ঘৰ নং : 20 বয়স : 60 লিঙ্গ : মহিলা	CNS1265221 ফটো উপলব্ধ
70 নাম : মুন শ্যাম পিতাৰ নাম : অম্বেশ্বৰ শ্যাম ঘৰ নং : 20 বয়স : 40 লিঙ্গ : পুৰুষ	CNS1265232 ফটো উপলব্ধ	71 নাম : দুৰ্লভ শ্যাম স্বামীৰ নাম : মুন শ্যাম ঘৰ নং : 20 বয়স : 39 লিঙ্গ : মহিলা	CNS0040907 ফটো উপলব্ধ	S 72 নাম : বনজুন শ্যাম পিতাৰ নাম : অম্বেশ্বৰ শ্যাম ঘৰ নং : 20 বয়স : 38 লিঙ্গ : মহিলা	CNS1265254 ফটো উপলব্ধ
73 নাম : অঞ্জ গড় স্বামীৰ নাম : মোহন গড় ঘৰ নং : 21 বয়স : 35 লিঙ্গ : মহিলা	CIM0040568 ফটো উপলব্ধ	74 নাম : বধু সন্দিকৈ পিতাৰ নাম : লোকনাথ সন্দিকৈ ঘৰ নং : 22 বয়স : 62 লিঙ্গ : পুৰুষ	CIM0031971 ফটো উপলব্ধ	75 নাম : ভায়ো মুৰা পিতাৰ নাম : বৃধু মুৰা ঘৰ নং : 23 বয়স : 35 লিঙ্গ : পুৰুষ	CIM0020032 ফটো উপলব্ধ
76 নাম : মনিকা মুৰা স্বামীৰ নাম : ভায়ো মুৰা ঘৰ নং : 23 বয়স : 27 লিঙ্গ : মহিলা	CIM0020115 ফটো উপলব্ধ	77 নাম : মাখন শ্যাম পিতাৰ নাম : অংশু শ্যাম ঘৰ নং : 28 বয়স : 74 লিঙ্গ : পুৰুষ	CNS1265265 ফটো উপলব্ধ	78 নাম : বানী শ্যাম স্বামীৰ নাম : মাখন শ্যাম ঘৰ নং : 24 বয়স : 55 লিঙ্গ : মহিলা	CNS1265276 ফটো উপলব্ধ
79 নাম : শান্তনু চাউলিক পিতাৰ নাম : মাখন শ্যাম ঘৰ নং : 28 বয়স : 32 লিঙ্গ : পুৰুষ	CNS1265298 ফটো উপলব্ধ	80 নাম : জিতু বৌতিয়া পিতাৰ নাম : পেতু বৌতিয়া ঘৰ নং : 25 বয়স : 55 লিঙ্গ : পুৰুষ	CNS1265301 ফটো উপলব্ধ	81 নাম : অঞ্জলী বৌতিয়া স্বামীৰ নাম : জিতু বৌতিয়া ঘৰ নং : 25 বয়স : 52 লিঙ্গ : মহিলা	CNS1265312 ফটো উপলব্ধ
82 নাম : গৌতম বৌতিয়া পিতাৰ নাম : জিতু বৌতিয়া ঘৰ নং : 25 বয়স : 38 লিঙ্গ : পুৰুষ	CNS1265323 ফটো উপলব্ধ	83 নাম : অভিজিত বৌতিয়া পিতাৰ নাম : জিতু বৌতিয়া ঘৰ নং : 25 বয়স : 33 লিঙ্গ : পুৰুষ	CNS1620753 ফটো উপলব্ধ	84 নাম : অজয় ৰাতিয়া পিতাৰ নাম : জিতু ৰাতিয়া ঘৰ নং : 25 বয়স : 31 লিঙ্গ : পুৰুষ	CNS1270297 ফটো উপলব্ধ
85 নাম : সীমা বৌতিয়া স্বামীৰ নাম : অজয় বৌতিয়া ঘৰ নং : 25 বয়স : 28 লিঙ্গ : মহিলা	CNS3859337 ফটো উপলব্ধ	86 নাম : দিপালী তাছা পিতাৰ নাম : ফুলেশ্বৰ তাছা ঘৰ নং : 26 বয়স : 51 লিঙ্গ : মহিলা	CNS1265345 ফটো উপলব্ধ	87 নাম : জগত লোহাৰ পিতাৰ নাম : শ্ৰবণ লোহাৰ ঘৰ নং : 26 বয়স : 50 লিঙ্গ : পুৰুষ	CNS1265356 ফটো উপলব্ধ
88 নাম : ৰিতপন লোহাৰ পিতাৰ নাম : জগত লোহাৰ ঘৰ নং : 26 বয়স : 21 লিঙ্গ : পুৰুষ	CIM0073213 ফটো উপলব্ধ	89 নাম : বিমল তাঁতী পিতাৰ নাম : মধু তাঁতী ঘৰ নং : 29 বয়স : 58 লিঙ্গ : পুৰুষ	CIM0045690 ফটো উপলব্ধ	90 নাম : অন তাঁতী স্বামীৰ নাম : বিমল তাঁতী ঘৰ নং : 29 বয়স : 47 লিঙ্গ : মহিলা	CIM0045823 ফটো উপলব্ধ



91 নাম : চুন গোৱালা পিতাৰ নাম: ৰত্নেশ্বৰ গোৱালা ঘৰ নং : ২৮ বয়স : 65 লিঙ্গ : পুৰুষ	CNS1265367 ফটো উপলব্ধ	92 নাম : অমিয়া গোৱালা স্বামীৰ নাম: চুন গোৱালা ঘৰ নং : ২৮ বয়স : 60 লিঙ্গ : মহিলা	CNS1265378 ফটো উপলব্ধ	93 নাম : আনন্দ গোৱালা পিতাৰ নাম: চুন গোৱালা ঘৰ নং : ২৮ বয়স : 39 লিঙ্গ : পুৰুষ	CNS1265389 ফটো উপলব্ধ
94 নাম : অনামিকা গোৱালা পিতাৰ নাম: চুন গোৱালা ঘৰ নং : 28 বয়স : 34 লিঙ্গ : মহিলা	CNS0057737 ফটো উপলব্ধ	95 নাম : লাল পানিকা পিতাৰ নাম: ৰামচাই পানিকা ঘৰ নং : ২৯ বয়স : 55 লিঙ্গ : পুৰুষ	CNS1265390 ফটো উপলব্ধ	96 নাম : পূৰ্ণিমা পানিকা স্বামীৰ নাম: একাদশী পানিকা ঘৰ নং : ২৯ বয়স : 34 লিঙ্গ : মহিলা	CIM0040956 ফটো উপলব্ধ
E 97 নাম : মায়া পানিকা স্বামীৰ নাম: জীৱন পানিকা ঘৰ নং : ৩০ বয়স : 65 লিঙ্গ : মহিলা	CNS1265425 ফটো উপলব্ধ	98 নাম : চন পানিকা পিতাৰ নাম: জীৱন পানিকা ঘৰ নং : ৩০ বয়স : 42 লিঙ্গ : পুৰুষ	CNS1265447 ফটো উপলব্ধ	# 99 নাম : বিজু পানিকা পিতাৰ নাম: জীৱন পানিকা ঘৰ নং : ৩০ বয়স : 40 লিঙ্গ : পুৰুষ	CNS1265458 ফটো উপলব্ধ
100 নাম : গাদৰ পানিকা পিতাৰ নাম: ৰামচাই পানিকা ঘৰ নং : ৩১ বয়স : 74 লিঙ্গ : পুৰুষ	CNS1265470 ফটো উপলব্ধ	101 নাম : জয়মতী পানিকা স্বামীৰ নাম: গাদৰ পানিকা ঘৰ নং : ৩১ বয়স : 70 লিঙ্গ : মহিলা	CNS1265481 ফটো উপলব্ধ	102 নাম : ভিতকী পানিকা স্বামীৰ নাম: বিতু পানিকা ঘৰ নং : ৩১ বয়স : 40 লিঙ্গ : মহিলা	CIM0016428 ফটো উপলব্ধ
103 নাম : বিতু পানিকা পিতাৰ নাম: গাদৰ পানিকা ঘৰ নং : ৩১ বয়স : 38 লিঙ্গ : পুৰুষ	CNS1265492 ফটো উপলব্ধ	104 নাম : দিলীপ পানিকা পিতাৰ নাম: গাদৰ পানিকা ঘৰ নং : ৩১ বয়স : 31 লিঙ্গ : পুৰুষ	CNS1270300 ফটো উপলব্ধ	105 নাম : সাবিত্ৰী পানিকা স্বামীৰ নাম: দিলীপ পানিকা ঘৰ নং : ৩১ বয়স : 27 লিঙ্গ : মহিলা	CIM0020230 ফটো উপলব্ধ
106 নাম : ৰাজ পানিকা পিতাৰ নাম: গাদৰ পানিকা ঘৰ নং : ৩১ বয়স : 22 লিঙ্গ : পুৰুষ	CIM0016725 ফটো উপলব্ধ	107 নাম : ফাগুনী মুৰা স্বামীৰ নাম: চুকৰা মুৰা ঘৰ নং : 32 বয়স : 65 লিঙ্গ : মহিলা	CNS1265516 ফটো উপলব্ধ	108 নাম : মণিকা কৰ্মকাৰ স্বামীৰ নাম: পুটলু কৰ্মকাৰ ঘৰ নং : 32 বয়স : 42 লিঙ্গ : মহিলা	CNS3858826 ফটো উপলব্ধ
109 নাম : বিমলা ফুকন স্বামীৰ নাম: ধৰ্মেশ্বৰ ফুকন ঘৰ নং : 33 বয়স : 70 লিঙ্গ : মহিলা	CNS1265549 ফটো উপলব্ধ	110 নাম : অজিত ফুকন পিতাৰ নাম: ধৰ্মেশ্বৰ ফুকন ঘৰ নং : 33 বয়স : 42 লিঙ্গ : পুৰুষ	CNS1265550 ফটো উপলব্ধ	111 নাম : পিহকি ফুকন স্বামীৰ নাম: অজিত ফুকন ঘৰ নং : 33 বয়স : 39 লিঙ্গ : মহিলা	CNS0132175 ফটো উপলব্ধ
112 নাম : সীমা ফুকন স্বামীৰ নাম: অজিত ঘৰ নং : ৩৩ বয়স : 31 লিঙ্গ : মহিলা	CNS0276782 ফটো উপলব্ধ	113 নাম : উজ্জল ফুকন পিতাৰ নাম: অজিত ফুকন ঘৰ নং : ৩৩ বয়স : 20 লিঙ্গ : পুৰুষ	CIM0154062 ফটো উপলব্ধ	114 নাম : সুত কুৰ্মী পিতাৰ নাম: এতুবাৰা কুৰ্মী ঘৰ নং : ৩৪ বয়স : 70 লিঙ্গ : পুৰুষ	CNS1265572 ফটো উপলব্ধ
115 নাম : পতল কুৰ্মী পিতাৰ নাম: সুত কুৰ্মী ঘৰ নং : ৩৪ বয়স : 45 লিঙ্গ : পুৰুষ	CNS1265594 ফটো উপলব্ধ	116 নাম : অনিতা কৰ্মকাৰ পিতাৰ নাম: নেপাল কৰ্মকাৰ ঘৰ নং : ৩৪ ক বয়স : 24 লিঙ্গ : মহিলা	CIM0041178 ফটো উপলব্ধ	117 নাম : বিকাশ কৰ্মকাৰ পিতাৰ নাম: নেপাল কৰ্মকাৰ ঘৰ নং : ৩৪ ক বয়স : 20 লিঙ্গ : পুৰুষ	CIM0041285 ফটো উপলব্ধ
118 নাম : সুৰজ ৰৌতিয়া পিতাৰ নাম: লিকোন ৰৌতিয়া ঘৰ নং : ৩৪ খ বয়স : 27 লিঙ্গ : পুৰুষ	CNS0278952 ফটো উপলব্ধ	119 নাম : চামেলী ৰৌতিয়া পিতাৰ নাম: লিকোন ৰৌতিয়া ঘৰ নং : ৩৪খ বয়স : 25 লিঙ্গ : মহিলা	CNS0299230 ফটো উপলব্ধ	120 নাম : ৰূপা ৰৌতিয়া মাতৃৰ নাম: লক্ষ্মীমনি ৰৌতিয়া ঘৰ নং : ৩৪খ বয়স : 24 লিঙ্গ : মহিলা	CNS3868627 ফটো উপলব্ধ



121 নাম : গোপাল কৰ্মকাৰ পিতাৰ নাম: ননু কৰ্মকাৰ ঘৰ নং : ৩৪ক বয়স : 60 লিঙ্গ : পুৰুষ	CNS1265607 ফটো উপলব্ধ	122 নাম : নেপাল কৰ্মকাৰ পিতাৰ নাম: ননু কৰ্মকাৰ ঘৰ নং : ৩৪ক বয়স : 55 লিঙ্গ : পুৰুষ	CNS1265618 ফটো উপলব্ধ	123 নাম : দ্ৰুপদী কৰ্মকাৰ স্বামীৰ নাম: নেপাল কৰ্মকাৰ ঘৰ নং : ৩৪ক বয়স : 50 লিঙ্গ : মহিলা	CNS1265629 ফটো উপলব্ধ
#2 124 নাম : লখিমণি বৌতিয়া পিতাৰ নাম: ধৰ্ম গড় ঘৰ নং : ৩৪ খ বয়স : 45 লিঙ্গ : মহিলা	CNS1265641 ফটো উপলব্ধ	125 নাম : ব্ৰজেন চাংমাই পিতাৰ নাম: দয়্যৰাম চাংমাই ঘৰ নং : ৩৫ বয়স : 52 লিঙ্গ : পুৰুষ	CNS1265652 ফটো উপলব্ধ	126 নাম : জাহ্নবী চাংমাই স্বামীৰ নাম: ব্ৰজেন চাংমাই ঘৰ নং : ৩৫ বয়স : 44 লিঙ্গ : মহিলা	CNS1265663 ফটো উপলব্ধ
127 নাম : সুৰজিত চাংমাই পিতাৰ নাম: ব্ৰজেন চাংমাই ঘৰ নং : ৩৫ বয়স : 25 লিঙ্গ : পুৰুষ	CNS0299172 ফটো উপলব্ধ	128 নাম : প্ৰণামী চাংমাই পিতাৰ নাম: ব্ৰজেন চাংমাই ঘৰ নং : ৩৫ বয়স : 20 লিঙ্গ : মহিলা	CIM0111658 ফটো উপলব্ধ	129 নাম : নিৰলা চাংমাই পিতাৰ নাম: গুনাধৰ চাংমাই ঘৰ নং : ৩৫ বয়স : 48 লিঙ্গ : মহিলা	CNS1265685 ফটো উপলব্ধ
130 নাম : জয়ন্ত চাংমাই পিতাৰ নাম: অনুপ চাংমাই ঘৰ নং : ৩৬ক বয়স : 32 লিঙ্গ : পুৰুষ	CNS1270322 ফটো উপলব্ধ	131 নাম : সুনীল চাংমাই পিতাৰ নাম: অনুপ চাংমাই ঘৰ নং : ৩৬ক বয়স : 28 লিঙ্গ : পুৰুষ	CNS0207019 ফটো উপলব্ধ	132 নাম : উৎপল চাংমাই পিতাৰ নাম: অনুপ চাংমাই ঘৰ নং : ৩৬ ক বয়স : 27 লিঙ্গ : পুৰুষ	CIM0030163 ফটো উপলব্ধ
133 নাম : বুমা চাংমাই স্বামীৰ নাম: জয়ন্ত চাংমাই ঘৰ নং : ৩৬ ক বয়স : 25 লিঙ্গ : মহিলা	CIM0029116 ফটো উপলব্ধ	134 নাম : বুপা চাংমাই পিতাৰ নাম: অনুপ চাংমাই ঘৰ নং : ৩৬ ক বয়স : 25 লিঙ্গ : মহিলা	CIM0030338 ফটো উপলব্ধ	135 নাম : অনন চাংমাই স্বামীৰ নাম: অনুপ চাংমাই ঘৰ নং : ৩৬ক বয়স : 50 লিঙ্গ : মহিলা	CNS1265709 ফটো উপলব্ধ
136 নাম : জাস্তি চাংমাই পিতাৰ নাম: অনুপ চাংমাই ঘৰ নং : ৩৬ক বয়স : 35 লিঙ্গ : পুৰুষ	CNS1270491 ফটো উপলব্ধ	137 নাম : জলী ফুকন লাহন পিতাৰ নাম: তৰুণ লাহন ঘৰ নং : ৩৭ বয়স : 44 লিঙ্গ : মহিলা	CNS0204867 ফটো উপলব্ধ	S2 138 নাম : বিনিতা লাহন পিতাৰ নাম: তৰুণ লাহন ঘৰ নং : ৩৭ বয়স : 26 লিঙ্গ : মহিলা	CNS0212431 ফটো উপলব্ধ
139 নাম : সোমকান্ত চাংমাই পিতাৰ নাম: দোলেশ্বৰ চাংমাই ঘৰ নং : ৩৮ বয়স : 60 লিঙ্গ : পুৰুষ	CNS1265721 ফটো উপলব্ধ	140 নাম : কৰবী চাংমাই স্বামীৰ নাম: সোমকান্ত চাংমাই ঘৰ নং : ৩৮ বয়স : 56 লিঙ্গ : মহিলা	CNS1265732 ফটো উপলব্ধ	141 নাম : বিম্পী গগৈ চাংমাই স্বামীৰ নাম: গুনকান্ত চাংমাই ঘৰ নং : ৩৮ বয়স : 42 লিঙ্গ : মহিলা	CNS1265754 ফটো উপলব্ধ
142 নাম : নিপেন চাঙমাই পিতাৰ নাম: সোমকান্ত চাঙমাই ঘৰ নং : ৩৮ বয়স : 33 লিঙ্গ : পুৰুষ	CNS1265765 ফটো উপলব্ধ	143 নাম : ববীতা চাংমাই পিতাৰ নাম: সোমকান্ত চাংমাই ঘৰ নং : ৩৮ বয়স : 29 লিঙ্গ : মহিলা	CIM0026732 ফটো উপলব্ধ	144 নাম : নমিতা চাংমাই পিতাৰ নাম: সোমকান্ত চাংমাই ঘৰ নং : 38 বয়স : 24 লিঙ্গ : মহিলা	CNS0506568 ফটো উপলব্ধ
145 নাম : পল্লৱ চাংমাই পিতাৰ নাম: গুণকান্ত চাংমাই ঘৰ নং : ৩৮ বয়স : 23 লিঙ্গ : পুৰুষ	CNS0401745 ফটো উপলব্ধ	146 নাম : সুদিপ্তা প্ৰিয়ম চাংমাই মাতৃৰ নাম: বিম্পী গগৈ চাংমাই ঘৰ নং : ৩৮ বয়স : 20 লিঙ্গ : মহিলা	CIM0110775 ফটো উপলব্ধ	147 নাম : বিপ্লৱ চাংমাই পিতাৰ নাম: বাবুল চাংমাই ঘৰ নং : ৩৮ক বয়স : 25 লিঙ্গ : পুৰুষ	CNS0299248 ফটো উপলব্ধ
148 নাম : বিনিতা চাংমাই পিতাৰ নাম: বাবুল চাংমাই ঘৰ নং : ৩৮ ক বয়স : 22 লিঙ্গ : মহিলা	CNS3853926 ফটো উপলব্ধ	149 নাম : বন্তী চাংমাই স্বামীৰ নাম: বাবুল চাংমাই ঘৰ নং : ৩৮ক বয়স : 48 লিঙ্গ : মহিলা	CNS1265787 ফটো উপলব্ধ	150 নাম : হাবিল তাঁতি পিতাৰ নাম: পৌলো তাঁতি ঘৰ নং : ৩৯ বয়স : 55 লিঙ্গ : পুৰুষ	CNS1265798 ফটো উপলব্ধ



151 নাম : গোলাপী ভূমিজ স্বামীৰ নাম: হাবেল তাঁতী ঘৰ নং : ৩৯ বয়স : 47 লিঙ্গ : মহিলা	CNS1265801 ফটো উপলব্ধ	152 নাম : বিশ্বজীত তাঁতী পিতাৰ নাম: হাবেল তাঁতী ঘৰ নং : ৩৯ বয়স : 30 লিঙ্গ : পুৰুষ	CNS0208678 ফটো উপলব্ধ	153 নাম : নবজিত তাঁতী পিতাৰ নাম: হাবেল তাঁতী ঘৰ নং : ৩৯ বয়স : 25 লিঙ্গ : পুৰুষ	CNS0299065 ফটো উপলব্ধ
154 নাম : অনিতা ৰাজগড় তাঁতী স্বামীৰ নাম: নবজিত তাঁতী ঘৰ নং : ৩৯ বয়স : 20 লিঙ্গ : মহিলা	CIM0055566 ফটো উপলব্ধ	155 নাম : দিশ্তী কোঁছ ফুকন স্বামীৰ নাম: সত্যজিত ফুকন ঘৰ নং : ৪০ বয়স : 35 লিঙ্গ : মহিলা	CNS0132233 ফটো উপলব্ধ	156 নাম : সত্যজিত ফুকন পিতাৰ নাম: ধমেশ্বৰ ফুকন ঘৰ নং : ৪০ বয়স : 34 লিঙ্গ : পুৰুষ	CNS1270311 ফটো উপলব্ধ
157 নাম : জিন্টু চাংমাই পিতাৰ নাম: দুলেশ্বৰ চাংমাই ঘৰ নং : ৪১ বয়স : 42 লিঙ্গ : পুৰুষ	CNS1265834 ফটো উপলব্ধ	158 নাম : হৰেন চাঙমাই পিতাৰ নাম: দুলেশ্বৰ চাঙমাই ঘৰ নং : ৪১ বয়স : 34 লিঙ্গ : পুৰুষ	CNS1265845 ফটো উপলব্ধ	159 নাম : বিতুল চাঙমাই পিতাৰ নাম: দুলেশ্বৰ চাঙমাই ঘৰ নং : ৪১ বয়স : 34 লিঙ্গ : পুৰুষ	CNS1265856 ফটো উপলব্ধ
160 নাম : হেমলতা গগৈ স্বামীৰ নাম: দৰ্শি গগৈ ঘৰ নং : 42 বয়স : 75 লিঙ্গ : মহিলা	CNS1265867 ফটো উপলব্ধ	161 নাম : লক্ষেশ্বৰ গগৈ পিতাৰ নাম: দৰ্শি গগৈ ঘৰ নং : 42 বয়স : 61 লিঙ্গ : পুৰুষ	CNS1265878 ফটো উপলব্ধ	162 নাম : বাবল গগৈ পিতাৰ নাম: লংকেশ্বৰ গগৈ ঘৰ নং : 42 বয়স : 34 লিঙ্গ : পুৰুষ	CNS1265890 ফটো উপলব্ধ
163 নাম : বেবী হাতীবৰুৱা গগৈ স্বামীৰ নাম: বাবলু গগৈ ঘৰ নং : 42 বয়স : 28 লিঙ্গ : মহিলা	CNS0211318 ফটো উপলব্ধ	164 নাম : প্ৰানজিত গগৈ পিতাৰ নাম: লংকেশ্বৰ গগৈ ঘৰ নং : 42 বয়স : 26 লিঙ্গ : পুৰুষ	CNS0299214 ফটো উপলব্ধ	165 নাম : লিলেশ্বৰ গগৈ পিতাৰ নাম: বানেশ্বৰ গগৈ ঘৰ নং : 43 বয়স : 89 লিঙ্গ : পুৰুষ	CNS1265903 ফটো উপলব্ধ
166 নাম : গুনপ্ৰভা গগৈ স্বামীৰ নাম: লিলেশ্বৰ গগৈ ঘৰ নং : 43 বয়স : 70 লিঙ্গ : মহিলা	CNS1265914 ফটো উপলব্ধ	167 নাম : গিৰিশ গগৈ পিতাৰ নাম: লিলেশ্বৰ গগৈ ঘৰ নং : 43 বয়স : 50 লিঙ্গ : পুৰুষ	CNS1265925 ফটো উপলব্ধ	168 নাম : মনি গগৈ স্বামীৰ নাম: গিৰিশ গগৈ ঘৰ নং : 43 বয়স : 40 লিঙ্গ : মহিলা	CNS1265936 ফটো উপলব্ধ
169 নাম : হিমাদ্ৰী গগৈ পিতাৰ নাম: গিৰিশ গগৈ ঘৰ নং : ৪৩ বয়স : 19 লিঙ্গ : মহিলা	CIM0157396 ফটো উপলব্ধ	170 নাম : নিৰলা গগৈ স্বামীৰ নাম: মানিক চন্দ্ৰ গগৈ ঘৰ নং : 44 বয়স : 70 লিঙ্গ : মহিলা	CNS1265958 ফটো উপলব্ধ	171 নাম : নৱজ্যোতি গগৈ পিতাৰ নাম: মানিক গগৈ ঘৰ নং : 44 বয়স : 36 লিঙ্গ : পুৰুষ	CNS1265970 ফটো উপলব্ধ
172 নাম : জোনমণি ৰাজকুমাৰী গগৈ স্বামীৰ নাম: নৱজ্যোতি গগৈ ঘৰ নং : 44 বয়স : 30 লিঙ্গ : মহিলা	CNS0074799 ফটো উপলব্ধ	173 নাম : ভদ্ৰেশ্বৰী গগৈ স্বামীৰ নাম: মহেন্দ্ৰ গগৈ ঘৰ নং : ৪৫ বয়স : 75 লিঙ্গ : মহিলা	CNS1265981 ফটো উপলব্ধ	174 নাম : ৰাজেশ গগৈ পিতাৰ নাম: মহেন্দ্ৰ নাথ গগৈ ঘৰ নং : ৪৫ বয়স : 50 লিঙ্গ : পুৰুষ	CNS1265992 ফটো উপলব্ধ
175 নাম : লখিমী গগৈ স্বামীৰ নাম: ৰাজেশ গগৈ ঘৰ নং : ৪৫ বয়স : 47 লিঙ্গ : মহিলা	CNS1266008 ফটো উপলব্ধ	176 নাম : সুৰজিত গগৈ পিতাৰ নাম: ৰাজেশ গগৈ ঘৰ নং : ৪৫ বয়স : 27 লিঙ্গ : পুৰুষ	CNS0184663 ফটো উপলব্ধ	177 নাম : ভীমসেন গগৈ পিতাৰ নাম: ৰাজেশ গগৈ ঘৰ নং : ৪৫ বয়স : 25 লিঙ্গ : পুৰুষ	CNS0298919 ফটো উপলব্ধ
178 নাম : অজয় ফুকন পিতাৰ নাম: ধমেশ্বৰ ফুকন ঘৰ নং : ৪৬ বয়স : 42 লিঙ্গ : পুৰুষ	CNS0403717 ফটো উপলব্ধ	179 নাম : ৰিতা ফুকন স্বামীৰ নাম: অজয় ফুকন ঘৰ নং : ৪৬ বয়স : 41 লিঙ্গ : মহিলা	CNS0403733 ফটো উপলব্ধ	180 নাম : শিৱানী ফুকন পিতাৰ নাম: অজয় ফুকন ঘৰ নং : ৪৬ বয়স : 22 লিঙ্গ : মহিলা	CIM0109181 ফটো উপলব্ধ



181 নাম : ভুবন ভূঞা পিতাৰ নাম: ভীমা ভূঞা ঘৰ নং : 89 বয়স : 75 লিঙ্গ : পুৰুষ	CNS1266019 ফটো উপলব্ধ	182 নাম : গৌতম ভূঞা পিতাৰ নাম: ভুবন ভূঞা ঘৰ নং : 89 বয়স : 42 লিঙ্গ : পুৰুষ	CNS1266031 ফটো উপলব্ধ	183 নাম : গোবিন্দ ভূঞা পিতাৰ নাম: ভুবন ভূঞা ঘৰ নং : 89 বয়স : 40 লিঙ্গ : পুৰুষ	CNS1266042 ফটো উপলব্ধ
184 নাম : অঞ্জু ভূঞা স্বামীৰ নাম: গোবিন্দ ভূঞা ঘৰ নং : 89 বয়স : 28 লিঙ্গ : মহিলা	CIM0073361 ফটো উপলব্ধ	185 নাম : জয় কৰ্মকাৰ পিতাৰ নাম: জগতৰাম কৰ্মকাৰ ঘৰ নং : 89 বয়স : 33 লিঙ্গ : পুৰুষ	CNS0435685 ফটো উপলব্ধ	186 নাম : কুন্তি কৰ্মকাৰ স্বামীৰ নাম: জয় কৰ্মকাৰ ঘৰ নং : 89 বয়স : 31 লিঙ্গ : মহিলা	CNS0436295 ফটো উপলব্ধ
187 নাম : বৃন্দা ভূঞা পিতাৰ নাম: ভীমা ভূঞা ঘৰ নং : 89 বয়স : 55 লিঙ্গ : পুৰুষ	CNS1266053 ফটো উপলব্ধ	188 নাম : মুনু ভূঞা স্বামীৰ নাম: বৃন্দা ভূঞা ঘৰ নং : 89 বয়স : 48 লিঙ্গ : মহিলা	CNS1266064 ফটো উপলব্ধ	189 নাম : বৃন্দী ভূঞা স্বামীৰ নাম: বৃন্দা ভূঞা ঘৰ নং : 89 বয়স : 46 লিঙ্গ : মহিলা	CNS1266075 ফটো উপলব্ধ
190 নাম : বিজয় ভূঞা পিতাৰ নাম: বৃন্দা ভূঞা ঘৰ নং : 89 বয়স : 31 লিঙ্গ : পুৰুষ	CNS0184945 ফটো উপলব্ধ	191 নাম : ৰাম ভূঞা পিতাৰ নাম: বৃন্দা ভূঞা ঘৰ নং : 89 বয়স : 27 লিঙ্গ : পুৰুষ	CNS0216168 ফটো উপলব্ধ	192 নাম : মিনটি ভূঞা স্বামীৰ নাম: বিজয় ভূঞা ঘৰ নং : 89 বয়স : 27 লিঙ্গ : মহিলা	CNS0276584 ফটো উপলব্ধ
193 নাম : বিটু ভূঞা পিতাৰ নাম: বৃন্দা ভূঞা ঘৰ নং : 89 বয়স : 27 লিঙ্গ : পুৰুষ	CNS0341867 ফটো উপলব্ধ	194 নাম : ৰিতা ভূঞা স্বামীৰ নাম: ৰাম ভূঞা ঘৰ নং : 89 বয়স : 25 লিঙ্গ : মহিলা	CIM0123315 ফটো উপলব্ধ	195 নাম : বাবৰাম ভূঞা পিতাৰ নাম: বৃন্দা ভূঞা ঘৰ নং : 89 বয়স : 21 লিঙ্গ : পুৰুষ	CIM0073296 ফটো উপলব্ধ
196 নাম : ৰহন ভূঞা পিতাৰ নাম: ভীমা ভূঞা ঘৰ নং : 50 বয়স : 60 লিঙ্গ : পুৰুষ	CNS1266086 ফটো উপলব্ধ	197 নাম : দেবজিত ভূঞা পিতাৰ নাম: ৰহন ভূঞা ঘৰ নং : 50 বয়স : 39 লিঙ্গ : পুৰুষ	CNS1266097 ফটো উপলব্ধ	198 নাম : দেবকল ভূঞা পিতাৰ নাম: ৰহন ভূঞা ঘৰ নং : 50 বয়স : 36 লিঙ্গ : পুৰুষ	CNS1266111 ফটো উপলব্ধ
199 নাম : স্বপ্না ভূঞা পিতাৰ নাম: ৰহন ভূঞা ঘৰ নং : 50 বয়স : 34 লিঙ্গ : মহিলা	CNS1266100 ফটো উপলব্ধ	200 নাম : বহাগী পনিকু ভূঞা স্বামীৰ নাম: দেবজীত ভূঞা ঘৰ নং : 50 বয়স : 34 লিঙ্গ : মহিলা	CNS0059097 ফটো উপলব্ধ	201 নাম : জনালী ভূঞা পিতাৰ নাম: ৰৌহন ভূঞা ঘৰ নং : 50 বয়স : 28 লিঙ্গ : মহিলা	CNS0403394 ফটো উপলব্ধ
202 নাম : বহাগী ভূঞা স্বামীৰ নাম: পলাশ ভূঞা ঘৰ নং : 50 বয়স : 27 লিঙ্গ : মহিলা	CIM0115071 ফটো উপলব্ধ	203 নাম : পলাশ ভূঞা পিতাৰ নাম: ৰহন ভূঞা ঘৰ নং : 50 বয়স : 26 লিঙ্গ : পুৰুষ	CNS0354415 ফটো উপলব্ধ	204 নাম : চহন ভূঞা পিতাৰ নাম: ভীমা ভূঞা ঘৰ নং : 51 বয়স : 62 লিঙ্গ : পুৰুষ	CNS1266122 ফটো উপলব্ধ
205 নাম : ৰূপালী ভূঞা স্বামীৰ নাম: চহন ভূঞা ঘৰ নং : 51 বয়স : 51 লিঙ্গ : মহিলা	CNS1270220 ফটো উপলব্ধ	206 নাম : মনুজ ভূঞা পিতাৰ নাম: চহন ভূঞা ঘৰ নং : 51 বয়স : 31 লিঙ্গ : পুৰুষ	CNS0492611 ফটো উপলব্ধ	207 নাম : দীপা ভূঞা পিতাৰ নাম: চহন ভূঞা ঘৰ নং : 51 বয়স : 29 লিঙ্গ : মহিলা	CNS0081687 ফটো উপলব্ধ
208 নাম : মনিকা ভূঞা পিতাৰ নাম: চহন ভূঞা ঘৰ নং : 51 বয়স : 27 লিঙ্গ : মহিলা	CNS0218099 ফটো উপলব্ধ	209 নাম : চিন্টু ভূঞা পিতাৰ নাম: চহন ভূঞা ঘৰ নং : 51 বয়স : 21 লিঙ্গ : পুৰুষ	CIM0074831 ফটো উপলব্ধ	210 নাম : বিকাশ ভূঞা পিতাৰ নাম: চহন ভূঞা ঘৰ নং : 51 বয়স : 21 লিঙ্গ : পুৰুষ	CIM0117861 ফটো উপলব্ধ



211 নাম : দীপক তাঁতী মাতৃৰ নাম: পৌল তাঁতী ঘৰ নং : ৫২ বয়স : 50 লিঙ্গ : পুৰুষ	CNS1270231 ফটো উপলব্ধ	212 নাম : অন তাঁতী স্বামীৰ নাম: দীপক তাঁতী ঘৰ নং : ৫২ বয়স : 44 লিঙ্গ : মহিলা	CIM0041061 ফটো উপলব্ধ	S2 213 নাম : চিমা কেওঁট পিতাৰ নাম: দীপক তাঁতী ঘৰ নং : ৫২ বয়স : 29 লিঙ্গ : মহিলা	CNS0265447 ফটো উপলব্ধ
214 নাম : বিৰু তাঁতী পিতাৰ নাম: দীপক তাঁতী ঘৰ নং : ৫২ বয়স : 27 লিঙ্গ : পুৰুষ	CNS0184531 ফটো উপলব্ধ	215 নাম : কৰিশা তাঁতী পিতাৰ নাম: দীপক তাঁতী ঘৰ নং : ৫২ বয়স : 23 লিঙ্গ : মহিলা	CIM0041103 ফটো উপলব্ধ	216 নাম : ডম্বৰু গগৈ পিতাৰ নাম: তিলেশ্বৰ গগৈ ঘৰ নং : ৫৩ বয়স : 56 লিঙ্গ : পুৰুষ	CNS1266166 ফটো উপলব্ধ
217 নাম : প্ৰতিমা চাংমাই গগৈ স্বামীৰ নাম: ডম্বৰু গগৈ ঘৰ নং : ৫৩ বয়স : 50 লিঙ্গ : মহিলা	CNS1266177 ফটো উপলব্ধ	218 নাম : জীৱ কান্ত গগৈ পিতাৰ নাম: তিলেশ্বৰ গগৈ ঘৰ নং : 53 বয়স : 50 লিঙ্গ : পুৰুষ	CNS1620731 ফটো উপলব্ধ	219 নাম : বিউটি ৰাজকুমাৰী গগৈ স্বামীৰ নাম: জিব কান্ত গগৈ ঘৰ নং : 53 বয়স : 39 লিঙ্গ : মহিলা	CNS1620720 ফটো উপলব্ধ
220 নাম : লক্ষ্মীমণি গগৈ পিতাৰ নাম: ডম্বৰু গগৈ ঘৰ নং : ৫৩ বয়স : 32 লিঙ্গ : মহিলা	CNS0400010 ফটো উপলব্ধ	221 নাম : মানস গগৈ পিতাৰ নাম: ডম্বৰু গগৈ ঘৰ নং : ৫৩ বয়স : 27 লিঙ্গ : পুৰুষ	CNS0184754 ফটো উপলব্ধ	222 নাম : নয়নমনি গগৈ স্বামীৰ নাম: মানস গগৈ ঘৰ নং : ৫৩ বয়স : 25 লিঙ্গ : মহিলা	CNS3855731 ফটো উপলব্ধ
S 223 নাম : লুনাশ্ৰী গগৈ পিতাৰ নাম: ডম্বৰু গগৈ ঘৰ নং : ৫৩ বয়স : 24 লিঙ্গ : মহিলা	CNS0383232 ফটো উপলব্ধ	224 নাম : সুনীল কল পিতাৰ নাম: কুচু কল ঘৰ নং : ৫৪ বয়স : 33 লিঙ্গ : পুৰুষ	CNS0492595 ফটো উপলব্ধ	225 নাম : পুতলী বৰগোঁহাই গগৈ স্বামীৰ নাম: বালিন গগৈ ঘৰ নং : ৫৫ বয়স : 60 লিঙ্গ : মহিলা	CNS1266199 ফটো উপলব্ধ
226 নাম : মিনাশ্ৰী গগৈ পিতাৰ নাম: বালিন গগৈ ঘৰ নং : 55 বয়স : 33 লিঙ্গ : মহিলা	CNS1266202 ফটো উপলব্ধ	# 227 নাম : বিপিন গগৈ পিতাৰ নাম: সোনাধৰ গগৈ ঘৰ নং : ৫৫ ক বয়স : 47 লিঙ্গ : পুৰুষ	CNS1266224 ফটো উপলব্ধ	# 228 নাম : অন চাংমাই গগৈ স্বামীৰ নাম: বিপিন গগৈ ঘৰ নং : ৫৫ ক বয়স : 43 লিঙ্গ : মহিলা	CNS1266213 ফটো উপলব্ধ
229 নাম : ভবেশ গগৈ পিতাৰ নাম: চেনিৰাম গগৈ ঘৰ নং : 56 বয়স : 68 লিঙ্গ : পুৰুষ	CNS1266246 ফটো উপলব্ধ	230 নাম : বন্তী গগৈ স্বামীৰ নাম: ভবেশ গগৈ ঘৰ নং : 56 বয়স : 52 লিঙ্গ : মহিলা	CNS1266257 ফটো উপলব্ধ	231 নাম : যুগল কিশোৰ গগৈ পিতাৰ নাম: ভবেশ গগৈ ঘৰ নং : 56 বয়স : 32 লিঙ্গ : পুৰুষ	CNS1270162 ফটো উপলব্ধ
232 নাম : বুবল গগৈ পিতাৰ নাম: দেহিৰাম গগৈ ঘৰ নং : 58 বয়স : 59 লিঙ্গ : পুৰুষ	CNS1266280 ফটো উপলব্ধ	233 নাম : মনালিছা গগৈ স্বামীৰ নাম: বুবল গগৈ ঘৰ নং : 58 বয়স : 49 লিঙ্গ : মহিলা	CNS1266291 ফটো উপলব্ধ	234 নাম : ডিপম গগৈ পিতাৰ নাম: তৰুন গগৈ ঘৰ নং : ৫৮ ক বয়স : 26 লিঙ্গ : পুৰুষ	CNS0299438 ফটো উপলব্ধ
235 নাম : ৰুপম গগৈ পিতাৰ নাম: তৰুণ গগৈ ঘৰ নং : ৫৮ ক বয়স : 24 লিঙ্গ : পুৰুষ	CNS0388520 ফটো উপলব্ধ	236 নাম : দিশা দত্ত গগৈ স্বামীৰ নাম: ডিপম গগৈ ঘৰ নং : ৫৮ ক বয়স : 23 লিঙ্গ : মহিলা	CIM0020206 ফটো উপলব্ধ	237 নাম : তৰুন গগৈ পিতাৰ নাম: তিলেশ্বৰ গগৈ ঘৰ নং : ৫৮ ক বয়স : 55 লিঙ্গ : পুৰুষ	CNS1266304 ফটো উপলব্ধ
238 নাম : পৰবী গগৈ স্বামীৰ নাম: তৰুন গগৈ ঘৰ নং : ৫৮ ক বয়স : 48 লিঙ্গ : মহিলা	CNS1266315 ফটো উপলব্ধ	239 নাম : পদমী ৰাজকুমাৰী স্বামীৰ নাম: যোগেন ৰাজকোঁৱৰ ঘৰ নং : 63 বয়স : 64 লিঙ্গ : মহিলা	CNS1266326 ফটো উপলব্ধ	240 নাম : মুহিত ৰাজকোঁৱৰ পিতাৰ নাম: যোগেন ৰাজকোঁৱৰ ঘৰ নং : 63 বয়স : 55 লিঙ্গ : পুৰুষ	CNS1266337 ফটো উপলব্ধ



241 নাম : প্ৰদীপ ৰাজকোঁৱৰ পিতাৰ নাম: যোগেন ৰাজকোঁৱৰ ঘৰ নং : 63 বয়স : 53 লিঙ্গ : পুৰুষ	CNS1266348 ফটো উপলব্ধ	242 নাম : বিদীপ ৰাজকোঁৱৰ পিতাৰ নাম: যোগেন ৰাজকোঁৱৰ ঘৰ নং : 63 বয়স : 50 লিঙ্গ : পুৰুষ	CNS1266359 ফটো উপলব্ধ	243 নাম : নীপা ফুকন ৰাজকুমাৰী স্বামীৰ নাম: মোহিত ৰাজকোঁৱৰ ঘৰ নং : 63 বয়স : 48 লিঙ্গ : মহিলা	CNS1266360 ফটো উপলব্ধ
244 নাম : প্ৰতিমা ৰাজকুমাৰী স্বামীৰ নাম: পদীপ ৰাজকোঁৱৰ ঘৰ নং : 63 বয়স : 45 লিঙ্গ : মহিলা	CNS1266371 ফটো উপলব্ধ	245 নাম : ৰেণুকা ৰাজকুমাৰী স্বামীৰ নাম: বিদীপ ৰাজকোঁৱৰ ঘৰ নং : 63 বয়স : 43 লিঙ্গ : মহিলা	CNS1620708 ফটো উপলব্ধ	246 নাম : দিশা ৰাজকুমাৰী পিতাৰ নাম: মুহিত ৰাজকোঁৱৰ ঘৰ নং : 63 বয়স : 19 লিঙ্গ : মহিলা	CIM0125617 ফটো উপলব্ধ
247 নাম : ললিত গগৈ পিতাৰ নাম: যদুনাথ গগৈ ঘৰ নং : 65 বয়স : 55 লিঙ্গ : পুৰুষ	CNS1266393 ফটো উপলব্ধ	248 নাম : ৰূপা গগৈ স্বামীৰ নাম: ললিত গগৈ ঘৰ নং : 65 বয়স : 48 লিঙ্গ : মহিলা	CNS1266406 ফটো উপলব্ধ	249 নাম : বিৰাজকুমাৰ গগৈ পিতাৰ নাম: যদুনাথ গগৈ ঘৰ নং : 65 বয়স : 45 লিঙ্গ : পুৰুষ	CNS1266417 ফটো উপলব্ধ
250 নাম : গীতাজুলী চেতিয়া গগৈ স্বামীৰ নাম: বিৰাজকুমাৰ গগৈ ঘৰ নং : 65 বয়স : 40 লিঙ্গ : মহিলা	CNS1270333 ফটো উপলব্ধ	# 251 নাম : নিতা গগৈ পিতাৰ নাম: ললিত গগৈ ঘৰ নং : 65 বয়স : 28 লিঙ্গ : মহিলা	CNS0091926 ফটো উপলব্ধ	252 নাম : জীতা গগৈ পিতাৰ নাম: ললিত গগৈ ঘৰ নং : 65 বয়স : 27 লিঙ্গ : মহিলা	CNS0227017 ফটো উপলব্ধ
# 253 নাম : বানী গগৈ পিতাৰ নাম: খগেন গগৈ ঘৰ নং : 68 বয়স : 61 লিঙ্গ : পুৰুষ	CNS1266440 ফটো উপলব্ধ	254 নাম : পূৰ্বী গগৈ স্বামীৰ নাম: বানীকান্ত গগৈ ঘৰ নং : 68 বয়স : 40 লিঙ্গ : মহিলা	CIM0115089 ফটো উপলব্ধ	255 নাম : বিতুপন গগৈ পিতাৰ নাম: বানীকান্ত গগৈ ঘৰ নং : 68 বয়স : 31 লিঙ্গ : পুৰুষ	CNS1270140 ফটো উপলব্ধ
256 নাম : ৰিতু হাজৰিকা গগৈ স্বামীৰ নাম: বিতুপন গগৈ ঘৰ নং : 68 বয়স : 30 লিঙ্গ : মহিলা	CNS0184473 ফটো উপলব্ধ	257 নাম : দীপীকা গগৈ স্বামীৰ নাম: সুনীল গগৈ ঘৰ নং : 68 ক বয়স : 54 লিঙ্গ : মহিলা	CNS1266495 ফটো উপলব্ধ	258 নাম : আইমণি গগৈ পিতাৰ নাম: সুনীল গগৈ ঘৰ নং : 68 ক বয়স : 41 লিঙ্গ : মহিলা	CNS1266508 ফটো উপলব্ধ
259 নাম : দীপু গগৈ পিতাৰ নাম: সুনীল গগৈ ঘৰ নং : 68 ক বয়স : 37 লিঙ্গ : পুৰুষ	CNS1266473 ফটো উপলব্ধ	260 নাম : জিষ্টি বৰুৱা স্বামীৰ নাম: দীপু গগৈ ঘৰ নং : 68 ক বয়স : 36 লিঙ্গ : মহিলা	CNS1270344 ফটো উপলব্ধ	261 নাম : মুকুল গগৈ পিতাৰ নাম: দুৰ্গা গগৈ ঘৰ নং : 69 বয়স : 70 লিঙ্গ : পুৰুষ	CNS1266519 ফটো উপলব্ধ
262 নাম : বীনা গগৈ স্বামীৰ নাম: মুকুল গগৈ ঘৰ নং : 69 বয়স : 55 লিঙ্গ : মহিলা	CNS1266520 ফটো উপলব্ধ	263 নাম : ভাস্কৰ গগৈ পিতাৰ নাম: মুকুল গগৈ ঘৰ নং : 69 বয়স : 38 লিঙ্গ : পুৰুষ	CNS1266531 ফটো উপলব্ধ	264 নাম : জুলি চেতিয়া গগৈ স্বামীৰ নাম: ভাস্কৰ গগৈ ঘৰ নং : 69 বয়স : 35 লিঙ্গ : মহিলা	CNS0184432 ফটো উপলব্ধ
265 নাম : জোনালী গগৈ স্বামীৰ নাম: কনেশ্বৰ গগৈ ঘৰ নং : 70 বয়স : 50 লিঙ্গ : মহিলা	CNS1266553 ফটো উপলব্ধ	266 নাম : সুৰজ গগৈ পিতাৰ নাম: কনেশ্বৰ গগৈ ঘৰ নং : 70 বয়স : 38 লিঙ্গ : পুৰুষ	CNS1266564 ফটো উপলব্ধ	267 নাম : মিতালী গগৈ স্বামীৰ নাম: সুৰজ গগৈ ঘৰ নং : 70 বয়স : 30 লিঙ্গ : মহিলা	CNS0184440 ফটো উপলব্ধ
268 নাম : নমি গগৈ স্বামীৰ নাম: দেবানন্দ গগৈ ঘৰ নং : 91 বয়স : 48 লিঙ্গ : মহিলা	CNS1266586 ফটো উপলব্ধ	269 নাম : দেবানন্দ গগৈ পিতাৰ নাম: ধুবুকা গগৈ ঘৰ নং : 91 বয়স : 46 লিঙ্গ : পুৰুষ	CNS1266575 ফটো উপলব্ধ	270 নাম : লক্ষ্য গগৈ পিতাৰ নাম: দেবানন্দ গগৈ ঘৰ নং : 91 বয়স : 28 লিঙ্গ : পুৰুষ	CNS0184952 ফটো উপলব্ধ



271 নাম : পূৰ্ণকান্ত গগৈ পিতাৰ নাম: মখনা গগৈ ঘৰ নং : ৭২ বয়স : 65 লিঙ্গ : পুৰুষ	CNS1266611 ফটো উপলব্ধ	272 নাম : কল্পনা গগৈ স্বামীৰ নাম: পূৰ্ণকান্ত গগৈ ঘৰ নং : ৭২ বয়স : 55 লিঙ্গ : মহিলা	CNS1266622 ফটো উপলব্ধ	273 নাম : প্ৰিয়ঙ্কা গগৈ পিতাৰ নাম: পূৰ্ণ কান্ত গগৈ ঘৰ নং : 72 বয়স : 33 লিঙ্গ : মহিলা	CNS1624175 ফটো উপলব্ধ
274 নাম : বিমি গগৈ পিতাৰ নাম: পূৰ্ণকান্ত গগৈ ঘৰ নং : ৭২ বয়স : 19 লিঙ্গ : মহিলা	CIM0114967 ফটো উপলব্ধ	275 নাম : দেবলতা গগৈ স্বামীৰ নাম: পুনেশ্বৰ গগৈ ঘৰ নং : ৭৩ বয়স : 70 লিঙ্গ : মহিলা	CNS1266644 ফটো উপলব্ধ	276 নাম : ক্ষীৰোদ গগৈ পিতাৰ নাম: পুনেশ্বৰ গগৈ ঘৰ নং : ৭৩ বয়স : 54 লিঙ্গ : পুৰুষ	CNS1266655 ফটো উপলব্ধ
277 নাম : বিদ্যা গগৈ স্বামীৰ নাম: ক্ষীৰোদ গগৈ ঘৰ নং : 73 বয়স : 50 লিঙ্গ : মহিলা	CNS1266666 ফটো উপলব্ধ	278 নাম : বিনুদ গগৈ পিতাৰ নাম: পুনেশ্বৰ গগৈ ঘৰ নং : ৭৩ বয়স : 48 লিঙ্গ : পুৰুষ	CNS1266677 ফটো উপলব্ধ	279 নাম : মমী শ্যামু স্বামীৰ নাম: বিপিন গগৈ ঘৰ নং : 73 বয়স : 42 লিঙ্গ : মহিলা	CNS1270366 ফটো উপলব্ধ
280 নাম : গীতালী গগৈ স্বামীৰ নাম: বিনুদ গগৈ ঘৰ নং : ৭৩ বয়স : 40 লিঙ্গ : মহিলা	CNS1266688 ফটো উপলব্ধ	281 নাম : বিপিন গগৈ পিতাৰ নাম: পুনেশ্বৰ গগৈ ঘৰ নং : 73 বয়স : 37 লিঙ্গ : পুৰুষ	CNS1266699 ফটো উপলব্ধ	282 নাম : ঋষভ গগৈ পিতাৰ নাম: ক্ষিৰুদ গগৈ ঘৰ নং : ৭৩ বয়স : 23 লিঙ্গ : পুৰুষ	CNS0401232 ফটো উপলব্ধ
283 নাম : বমেন গগৈ পিতাৰ নাম: ঘনকান্ত গগৈ ঘৰ নং : ৭৫ বয়স : 58 লিঙ্গ : পুৰুষ	CNS1266702 ফটো উপলব্ধ	284 নাম : দিপাঞ্জলী গগৈ স্বামীৰ নাম: বমেন গগৈ ঘৰ নং : ৭৫ বয়স : 55 লিঙ্গ : মহিলা	CNS1266713 ফটো উপলব্ধ	285 নাম : ঋতপন গগৈ পিতাৰ নাম: বুবুল গগৈ ঘৰ নং : ৭৫ক বয়স : 30 লিঙ্গ : পুৰুষ	CNS1270377 ফটো উপলব্ধ
286 নাম : জয়শ্ৰী গগৈ পিতাৰ নাম: বমেন গগৈ ঘৰ নং : ৭৫ বয়স : 27 লিঙ্গ : মহিলা	CNS0232868 ফটো উপলব্ধ	287 নাম : ৰাজশ্ৰী গগৈ পিতাৰ নাম: বমেন গগৈ ঘৰ নং : ৭৫ বয়স : 24 লিঙ্গ : মহিলা	CNS0362764 ফটো উপলব্ধ	288 নাম : বৃষ্টি গগৈ পিতাৰ নাম: বমেন গগৈ ঘৰ নং : ৭৫ বয়স : 21 লিঙ্গ : মহিলা	CIM0078964 ফটো উপলব্ধ
289 নাম : কৃষ্ণামনি নেওঁগ গগৈ স্বামীৰ নাম: বিতুপন গগৈ ঘৰ নং : ৭৫ক বয়স : 30 লিঙ্গ : মহিলা	CNS0184630 ফটো উপলব্ধ	290 নাম : ৰিংকমনি গগৈ পিতাৰ নাম: বুবুল গগৈ ঘৰ নং : ৭৫ক বয়স : 21 লিঙ্গ : মহিলা	CIM0078949 ফটো উপলব্ধ	291 নাম : বুবুল গগৈ পিতাৰ নাম: ঘনকান্ত গগৈ ঘৰ নং : ৭৫ক বয়স : 55 লিঙ্গ : পুৰুষ	CNS1266724 ফটো উপলব্ধ
292 নাম : ৰেখা গগৈ স্বামীৰ নাম: বুবুল গগৈ ঘৰ নং : ৭৬ বয়স : 47 লিঙ্গ : মহিলা	CNS1266735 ফটো উপলব্ধ	293 নাম : বিতুপন গগৈ পিতাৰ নাম: বুবুল গগৈ ঘৰ নং : ৭৬ বয়স : 34 লিঙ্গ : পুৰুষ	CNS1266746 ফটো উপলব্ধ	294 নাম : মত্ৰাম গগৈ পিতাৰ নাম: পুনিৰাম গগৈ ঘৰ নং : ৭৬ বয়স : 57 লিঙ্গ : পুৰুষ	CNS1266768 ফটো উপলব্ধ
295 নাম : ভূপেন গগৈ পিতাৰ নাম: পুনিৰাম গগৈ ঘৰ নং : ৭৬ বয়স : 55 লিঙ্গ : পুৰুষ	CNS1266780 ফটো উপলব্ধ	296 নাম : বিনোদ গগৈ পিতাৰ নাম: পুনিৰাম গগৈ ঘৰ নং : ৭৬ বয়স : 51 লিঙ্গ : পুৰুষ	CNS1266826 ফটো উপলব্ধ	297 নাম : হেমা গগৈ স্বামীৰ নাম: মত্ৰাম গগৈ ঘৰ নং : ৭৬ বয়স : 46 লিঙ্গ : মহিলা	CNS1266779 ফটো উপলব্ধ
298 নাম : আৰতী গগৈ স্বামীৰ নাম: বিনোদ গগৈ ঘৰ নং : ৭৬ বয়স : 45 লিঙ্গ : মহিলা	CNS1266804 ফটো উপলব্ধ	299 নাম : যোশী গগৈ স্বামীৰ নাম: ভূপেন গগৈ ঘৰ নং : ৭৬ বয়স : 42 লিঙ্গ : মহিলা	CNS1266791 ফটো উপলব্ধ	300 নাম : ৰূপম গগৈ পিতাৰ নাম: বিনোদ গগৈ ঘৰ নং : ৭৬ বয়স : 34 লিঙ্গ : পুৰুষ	CNS1266815 ফটো উপলব্ধ



301 নাম : পৰী ফুকন স্বামীৰ নাম : বৃপম গগৈ ঘৰ নং : ৭৬ বয়স : 29 লিঙ্গ : মহিলা	CIM0114785 ফটো উপলব্ধ	302 নাম : লাকী গগৈ পিতাৰ নাম : মত্ৰাম গগৈ ঘৰ নং : ৭৬ বয়স : 27 লিঙ্গ : মহিলা	CNS0233387 ফটো উপলব্ধ	303 নাম : বিজিত গগৈ পিতাৰ নাম : মত্ৰাম গগৈ ঘৰ নং : 76 বয়স : 25 লিঙ্গ : পুৰুষ	CNS0132043 ফটো উপলব্ধ
304 নাম : লিলি গগৈ স্বামীৰ নাম : গোলাপ গগৈ ঘৰ নং : 78 বয়স : 59 লিঙ্গ : মহিলা	CNS1266848 ফটো উপলব্ধ	305 নাম : নিতুল গগৈ পিতাৰ নাম : গোলাপ গগৈ ঘৰ নং : ৭৮ বয়স : 53 লিঙ্গ : পুৰুষ	CNS1266871 ফটো উপলব্ধ	306 নাম : বিমা কোঁৱৰ গগৈ স্বামীৰ নাম : দেবেন গগৈ ঘৰ নং : ৭৮ বয়স : 41 লিঙ্গ : মহিলা	CNS1266860 ফটো উপলব্ধ
307 নাম : বৃপা ফুকন গগৈ স্বামীৰ নাম : নিতুল গগৈ ঘৰ নং : ৭৮ বয়স : 39 লিঙ্গ : মহিলা	CNS1270151 ফটো উপলব্ধ	308 নাম : পলাশ প্ৰতিম গগৈ পিতাৰ নাম : দেবেন গগৈ ঘৰ নং : ৭৮ বয়স : 34 লিঙ্গ : পুৰুষ	CNS1266837 ফটো উপলব্ধ	309 নাম : পাৰ্থ প্ৰতিম গগৈ পিতাৰ নাম : দেবেন গগৈ ঘৰ নং : 78 বয়স : 32 লিঙ্গ : পুৰুষ	CNS1270399 ফটো উপলব্ধ
310 নাম : চুমী ৰাজকুমাৰী স্বামীৰ নাম : পলাশ প্ৰতিম গগৈ ঘৰ নং : 78 বয়স : 29 লিঙ্গ : মহিলা	CNS0504985 ফটো উপলব্ধ	311 নাম : অভয় গগৈ পিতাৰ নাম : দেবেন গগৈ ঘৰ নং : ৭৮ বয়স : 27 লিঙ্গ : পুৰুষ	CNS0132035 ফটো উপলব্ধ	312 নাম : বিশাল গগৈ পিতাৰ নাম : দেবেন গগৈ ঘৰ নং : ৭৮ বয়স : 23 লিঙ্গ : পুৰুষ	CNS0401174 ফটো উপলব্ধ
313 নাম : অনিমা গগৈ স্বামীৰ নাম : সোমেশ্বৰ গগৈ ঘৰ নং : 79 বয়স : 70 লিঙ্গ : মহিলা	CNS1266882 ফটো উপলব্ধ	314 নাম : ভৰত গগৈ পিতাৰ নাম : সোমেশ্বৰ গগৈ ঘৰ নং : ৭৯ বয়স : 60 লিঙ্গ : পুৰুষ	CNS1266893 ফটো উপলব্ধ	315 নাম : হৰেন গগৈ পিতাৰ নাম : সোমেশ্বৰ গগৈ ঘৰ নং : ৭৯ বয়স : 55 লিঙ্গ : পুৰুষ	CNS1266917 ফটো উপলব্ধ
316 নাম : অপৰাজিতা গগৈ স্বামীৰ নাম : ভৰত গগৈ ঘৰ নং : ৭৯ বয়স : 52 লিঙ্গ : মহিলা	CNS1266906 ফটো উপলব্ধ	317 নাম : দিব্যজ্যোতি বৰুৱা গগৈ স্বামীৰ নাম : হৰেন গগৈ ঘৰ নং : 79 বয়স : 44 লিঙ্গ : মহিলা	CNS1266928 ফটো উপলব্ধ	318 নাম : কৃষ্ণাশ্ৰী গগৈ পিতাৰ নাম : ভৰত গগৈ ঘৰ নং : 79 বয়স : 22 লিঙ্গ : মহিলা	CNS3854130 ফটো উপলব্ধ
319 নাম : বানী গগৈ পিতাৰ নাম : হৰেন গগৈ ঘৰ নং : ৭৯ বয়স : 20 লিঙ্গ : মহিলা	CIM0078956 ফটো উপলব্ধ	320 নাম : দ্বীপেন গগৈ পিতাৰ নাম : জীৱন চন্দ্ৰ গগৈ ঘৰ নং : 81 বয়স : 65 লিঙ্গ : পুৰুষ	CNS1266995 ফটো উপলব্ধ	321 নাম : টংকেশ্বৰ গগৈ পিতাৰ নাম : জীৱন চন্দ্ৰ গগৈ ঘৰ নং : 81 বয়স : 65 লিঙ্গ : পুৰুষ	CNS1266973 ফটো উপলব্ধ
322 নাম : মিন গগৈ স্বামীৰ নাম : টংকেশ্বৰ গগৈ ঘৰ নং : ৮১ বয়স : 55 লিঙ্গ : মহিলা	CNS1266984 ফটো উপলব্ধ	323 নাম : দিষ্টী গগৈ স্বামীৰ নাম : দীপেন গগৈ ঘৰ নং : ৮১ বয়স : 50 লিঙ্গ : মহিলা	CNS1267001 ফটো উপলব্ধ	324 নাম : নিভাৰাণী কাঠাৰ গগৈ স্বামীৰ নাম : মচেংফা গগৈ ঘৰ নং : ৮১ বয়স : 36 লিঙ্গ : মহিলা	CIM0036517 ফটো উপলব্ধ
325 নাম : মচেংফা গগৈ পিতাৰ নাম : টংকেশ্বৰ গগৈ ঘৰ নং : ৮১ বয়স : 35 লিঙ্গ : পুৰুষ	CNS1270195 ফটো উপলব্ধ	326 নাম : অৰিন্দম গগৈ পিতাৰ নাম : দ্বীপেন গগৈ ঘৰ নং : 81 বয়স : 31 লিঙ্গ : পুৰুষ	CNS1270388 ফটো উপলব্ধ	327 নাম : উপাসনা গগৈ পিতাৰ নাম : টংকেশ্বৰ গগৈ ঘৰ নং : ৮১ বয়স : 27 লিঙ্গ : মহিলা	CNS0236547 ফটো উপলব্ধ
328 নাম : অকান্ত গগৈ পিতাৰ নাম : দ্বীপেন গগৈ ঘৰ নং : 81 বয়স : 27 লিঙ্গ : পুৰুষ	CNS0184481 ফটো উপলব্ধ	329 নাম : অঞ্জলী গগৈ স্বামীৰ নাম : কুখেধৰ গগৈ ঘৰ নং : ৮২ বয়স : 68 লিঙ্গ : মহিলা	CNS1267023 ফটো উপলব্ধ	330 নাম : ধ্ৰুৱ ৰঞ্জন গগৈ পিতাৰ নাম : কোখেধৰ গগৈ ঘৰ নং : ৮২ বয়স : 42 লিঙ্গ : পুৰুষ	CNS1267045 ফটো উপলব্ধ



331 নাম : চিত্ৰ ৰঞ্জন গগৈ পিতাৰ নাম: কুখেধৰ গগৈ ঘৰ নং : 82 বয়স : 40 লিঙ্গ : পুৰুষ	CNS1267034 ফটো উপলব্ধ	332 নাম : ৰিংকী বৰুৱা গগৈ স্বামীৰ নাম: চিত্ৰৰঞ্জন গগৈ ঘৰ নং : ৮২ বয়স : 32 লিঙ্গ : মহিলা	CNS0236935 ফটো উপলব্ধ	333 নাম : তৰুন গগৈ পিতাৰ নাম: পদেশ্বৰ গগৈ ঘৰ নং : ৮৩ বয়স : 58 লিঙ্গ : পুৰুষ	CNS1267067 ফটো উপলব্ধ
334 নাম : অঞ্জু গগৈ স্বামীৰ নাম: তৰুন গগৈ ঘৰ নং : ৮৩ বয়স : 55 লিঙ্গ : মহিলা	CNS1267078 ফটো উপলব্ধ	335 নাম : আৰতী গগৈ পিতাৰ নাম: পদেশ্বৰ গগৈ ঘৰ নং : ৮৩ বয়স : 48 লিঙ্গ : মহিলা	CNS1267089 ফটো উপলব্ধ	336 নাম : ৰমা গগৈ পিতাৰ নাম: কুলেধৰ গগৈ ঘৰ নং : ৮৪ বয়স : 58 লিঙ্গ : পুৰুষ	CNS1267090 ফটো উপলব্ধ
337 নাম : মিন দুৱাৰা গগৈ স্বামীৰ নাম: ৰমা গগৈ ঘৰ নং : ৮৪ বয়স : 50 লিঙ্গ : মহিলা	CNS1267103 ফটো উপলব্ধ	338 নাম : সুস্মিতা গগৈ পিতাৰ নাম: সুশীল গগৈ ঘৰ নং : ৮৪ বয়স : 39 লিঙ্গ : মহিলা	CNS1267125 ফটো উপলব্ধ	339 নাম : কিৰণদীপ গগৈ পিতাৰ নাম: ৰমা গগৈ ঘৰ নং : 84 বয়স : 34 লিঙ্গ : পুৰুষ	CNS1267147 ফটো উপলব্ধ
340 নাম : ডিমচান্দ গগৈ পিতাৰ নাম: ৰমা গগৈ ঘৰ নং : ৮৪ বয়স : 31 লিঙ্গ : পুৰুষ	CNS1270402 ফটো উপলব্ধ	341 নাম : ৰিতুমণি বুঢ়াগোহাঁই গগৈ স্বামীৰ নাম: কিৰণদীপ গগৈ ঘৰ নং : 84 বয়স : 28 লিঙ্গ : মহিলা	CNS0299552 ফটো উপলব্ধ	342 নাম : অজিত উৰাঙ মাতৃৰ নাম: গোলাপী উৰাঙ ঘৰ নং : 85 বয়স : 35 লিঙ্গ : মহিলা	CNS1270253 ফটো উপলব্ধ
S 343 নাম : অনিতা উৰাঙ স্বামীৰ নাম: অজিত উৰাঙ ঘৰ নং : ৮৫ বয়স : 29 লিঙ্গ : মহিলা	CNS0495762 ফটো উপলব্ধ	344 নাম : গোপাল কুমাৰ পিতাৰ নাম: লখেশ্বৰ কুমাৰ ঘৰ নং : 86 বয়স : 54 লিঙ্গ : পুৰুষ	CNS1267181 ফটো উপলব্ধ	345 নাম : দিপালী কুমাৰী স্বামীৰ নাম: গোপাল কুমাৰ ঘৰ নং : ৮৬ বয়স : 50 লিঙ্গ : মহিলা	CNS0299859 ফটো উপলব্ধ
346 নাম : মণিকা কুমাৰ পিতাৰ নাম: লখেশ্বৰ কুমাৰ ঘৰ নং : ৮৬ বয়স : 38 লিঙ্গ : মহিলা	CNS1267192 ফটো উপলব্ধ	347 নাম : ৰাজেন কুমাৰ পিতাৰ নাম: ৰাখাল কুমাৰ ঘৰ নং : ৮৬ বয়স : 26 লিঙ্গ : পুৰুষ	CNS0276600 ফটো উপলব্ধ	348 নাম : বৰ্ণালী গড় কুমাৰ স্বামীৰ নাম: ৰাজেন কুমাৰ ঘৰ নং : ৮৬ বয়স : 23 লিঙ্গ : মহিলা	CIM0027441 ফটো উপলব্ধ
349 নাম : চন্দন কুমাৰ পিতাৰ নাম: গোপাল কুমাৰ ঘৰ নং : ৮৬ বয়স : 20 লিঙ্গ : পুৰুষ	CIM0111690 ফটো উপলব্ধ	350 নাম : জিত গড় স্বামীৰ নাম: পাংগা গড় ঘৰ নং : ৮৭ বয়স : 70 লিঙ্গ : মহিলা	CNS1267205 ফটো উপলব্ধ	351 নাম : পদুম গড় পিতাৰ নাম: পাংগা গড় ঘৰ নং : ৮৭ বয়স : 55 লিঙ্গ : পুৰুষ	CNS1267216 ফটো উপলব্ধ
352 নাম : মোস্কা গড় স্বামীৰ নাম: ফুদুং গড় ঘৰ নং : ৮৭ বয়স : 50 লিঙ্গ : মহিলা	CNS1267227 ফটো উপলব্ধ	353 নাম : অজিত গড় পিতাৰ নাম: জিত গড় ঘৰ নং : ৮৭ বয়স : 35 লিঙ্গ : পুৰুষ	CNS1270413 ফটো উপলব্ধ	354 নাম : সুনীল গড় পিতাৰ নাম: পদুম গড় ঘৰ নং : ৮৭ বয়স : 34 লিঙ্গ : পুৰুষ	CNS3858644 ফটো উপলব্ধ
355 নাম : ৰুমা গড় স্বামীৰ নাম: অজিত গড় ঘৰ নং : ৮৭ বয়স : 34 লিঙ্গ : মহিলা	CNS0414524 ফটো উপলব্ধ	356 নাম : সুজিত গড় পিতাৰ নাম: পদুম গড় ঘৰ নং : ৮৭ বয়স : 32 লিঙ্গ : পুৰুষ	CNS1270424 ফটো উপলব্ধ	# 357 নাম : ৰুবি গড় স্বামীৰ নাম: সুজিত গড় ঘৰ নং : ৮৭ বয়স : 30 লিঙ্গ : মহিলা	CNS0470666 ফটো উপলব্ধ
358 নাম : চুমী গড় স্বামীৰ নাম: অজয় গড় ঘৰ নং : 87 বয়স : 24 লিঙ্গ : মহিলা	CNS0482356 ফটো উপলব্ধ	359 নাম : অজয় গড় পিতাৰ নাম: পদুম গড় ঘৰ নং : ৮৭ বয়স : 23 লিঙ্গ : পুৰুষ	CIM0030833 ফটো উপলব্ধ	360 নাম : জলবতী গড় স্বামীৰ নাম: কান্দু গড় ঘৰ নং : ৮৯ বয়স : 60 লিঙ্গ : মহিলা	CNS1267250 ফটো উপলব্ধ

361 নাম : দিগন্ত গড় পিতাৰ নাম: কান্দু গড় ঘৰ নং : ৮৯ বয়স : 36 লিঙ্গ : পুৰুষ	CNS1267238 ফটো উপলব্ধ	362 নাম : দিপালী গড় পিতাৰ নাম: কান্দু গড় ঘৰ নং : ৪৭ বয়স : 35 লিঙ্গ : মহিলা	CNS0106039 ফটো উপলব্ধ	363 নাম : বুপালি গড় পিতাৰ নাম: কান্দু গড় ঘৰ নং : ৪৭ বয়স : 30 লিঙ্গ : মহিলা	CNS0264739 ফটো উপলব্ধ
364 নাম : নেহা গড় স্বামীৰ নাম: দিগন্ত গড় ঘৰ নং : ৮৯ বয়স : 27 লিঙ্গ : মহিলা	CNS0482109 ফটো উপলব্ধ	365 নাম : সুমিত্ৰা তাঁতী স্বামীৰ নাম: চামৰা তাঁতী ঘৰ নং : ৯০ বয়স : 60 লিঙ্গ : মহিলা	CNS1267272 ফটো উপলব্ধ	366 নাম : বুফি তাঁতী মাতৃৰ নাম: সুমিত্ৰা তাঁতী ঘৰ নং : ৯০ বয়স : 32 লিঙ্গ : পুৰুষ	CNS1620719 ফটো উপলব্ধ
367 নাম : চবীনা তাঁতি স্বামীৰ নাম: বুফী তাঁতি ঘৰ নং : ৯০ বয়স : 31 লিঙ্গ : মহিলা	CNS0482539 ফটো উপলব্ধ	368 নাম : কবিতা তাঁতী মাতৃৰ নাম: সুমিত্ৰা তাঁতী ঘৰ নং : ৯০ বয়স : 19 লিঙ্গ : মহিলা	CIM0124768 ফটো উপলব্ধ	369 নাম : নীলকান্ত গগৈ পিতাৰ নাম: তিলেশ্বৰ গগৈ ঘৰ নং : ৯২ বয়স : 75 লিঙ্গ : পুৰুষ	CNS1267307 ফটো উপলব্ধ
370 নাম : মামনী গগৈ স্বামীৰ নাম: নীলকান্ত গগৈ ঘৰ নং : ৯২ বয়স : 58 লিঙ্গ : মহিলা	CNS1267318 ফটো উপলব্ধ	371 নাম : নিলোতপল গগৈ পিতাৰ নাম: নীলকান্ত গগৈ ঘৰ নং : ৯২ বয়স : 34 লিঙ্গ : পুৰুষ	CNS1267330 ফটো উপলব্ধ	372 নাম : বাবী ফুকন গগৈ স্বামীৰ নাম: নিলোতপল গগৈ ঘৰ নং : ৯২ বয়স : 28 লিঙ্গ : মহিলা	CIM0071068 ফটো উপলব্ধ
373 নাম : ককিজা তাঁতী স্বামীৰ নাম: পৌল তাঁতী ঘৰ নং : 93 বয়স : 85 লিঙ্গ : মহিলা	CNS1267352 ফটো উপলব্ধ	374 নাম : মণিকা তাঁতী স্বামীৰ নাম: বিতুপন তাঁতী ঘৰ নং : ৯৩ বয়স : 40 লিঙ্গ : মহিলা	CNS0298646 ফটো উপলব্ধ	375 নাম : তপন তাঁতী মাতৃৰ নাম: ককিজা তাঁতী ঘৰ নং : 93 বয়স : 40 লিঙ্গ : পুৰুষ	CNS1620684 ফটো উপলব্ধ
376 নাম : দেৱন্তী তাঁতী স্বামীৰ নাম: কেলাস তাঁতী ঘৰ নং : ৯৩ বয়স : 40 লিঙ্গ : মহিলা	CNS1267363 ফটো উপলব্ধ	377 নাম : অভিমাণ্য তাঁতী পিতাৰ নাম: পৌল তাঁতী ঘৰ নং : 93 বয়স : 38 লিঙ্গ : পুৰুষ	CNS1267374 ফটো উপলব্ধ	378 নাম : বিতুপন তাঁতী পিতাৰ নাম: পৌল তাঁতী ঘৰ নং : ৯৩ বয়স : 38 লিঙ্গ : পুৰুষ	CNS1267341 ফটো উপলব্ধ
379 নাম : অষ্টমী তাঁতী স্বামীৰ নাম: অভিমাণ্য তাঁতী ঘৰ নং : ৯৩ বয়স : 37 লিঙ্গ : মহিলা	CNS0298877 ফটো উপলব্ধ	380 নাম : প্ৰীতি ৰেখা কাঁৱৰ স্বামীৰ নাম: তপন তাঁতী ঘৰ নং : ৯৩ বয়স : 28 লিঙ্গ : মহিলা	CIM0138305 ফটো উপলব্ধ	381 নাম : জোনেশ্বৰ তাঁতী পিতাৰ নাম: ফিলিপ তাঁতী ঘৰ নং : ৯৪ বয়স : 51 লিঙ্গ : পুৰুষ	CNS1267432 ফটো উপলব্ধ
382 নাম : অমিয়া তাঁতী স্বামীৰ নাম: জোনেশ্বৰ তাঁতী ঘৰ নং : ৯৪ বয়স : 45 লিঙ্গ : মহিলা	CNS1265436 ফটো উপলব্ধ	383 নাম : ফিলিপ তাঁতী পিতাৰ নাম: সহদেৱ তাঁতী ঘৰ নং : 97 বয়স : 70 লিঙ্গ : পুৰুষ	CNS1267396 ফটো উপলব্ধ	384 নাম : জহন তাঁতী পিতাৰ নাম: ফিলিপ তাঁতী ঘৰ নং : ৯৭ বয়স : 56 লিঙ্গ : পুৰুষ	CNS1267409 ফটো উপলব্ধ
385 নাম : এলিছ তাঁতী স্বামীৰ নাম: জহন তাঁতী ঘৰ নং : ৯৭ বয়স : 50 লিঙ্গ : মহিলা	CNS1267410 ফটো উপলব্ধ	386 নাম : পাল তাঁতী স্বামীৰ নাম: জহন তাঁতী ঘৰ নং : ৯৭ বয়স : 48 লিঙ্গ : মহিলা	CNS1267421 ফটো উপলব্ধ	387 নাম : নন্দলাল তাঁতী পিতাৰ নাম: ফিলিপ তাঁতী ঘৰ নং : ৯৭ বয়স : 46 লিঙ্গ : পুৰুষ	CNS1267443 ফটো উপলব্ধ
# 388 নাম : আইমণি তাঁতী স্বামীৰ নাম: নন্দলাল তাঁতী ঘৰ নং : ৯৭ বয়স : 38 লিঙ্গ : মহিলা	CNS1267454 ফটো উপলব্ধ	389 নাম : শিৱ জ্যোতি তাঁতী পিতাৰ নাম: জহন তাঁতী ঘৰ নং : ৯৭ বয়স : 32 লিঙ্গ : পুৰুষ	CNS1267476 ফটো উপলব্ধ	390 নাম : জেকব তাঁতী পিতাৰ নাম: জহন তাঁতী ঘৰ নং : 97 বয়স : 27 লিঙ্গ : পুৰুষ	CNS0275008 ফটো উপলব্ধ



391 নাম : দাদন তাঁতী পিতাৰ নাম: জহন তাঁতী ঘৰ নং : ৯৭ বয়স : 27 লিঙ্গ : পুৰুষ	CNS0244459 ফটো উপলব্ধ	392 নাম : চেটিশ তাঁতী পিতাৰ নাম: নন্দলাল তাঁতী ঘৰ নং : ৯৭ বয়স : 20 লিঙ্গ : পুৰুষ	CIM0060962 ফটো উপলব্ধ	393 নাম : জুচেফ তাঁতী পিতাৰ নাম: সহদেৱ তাঁতী ঘৰ নং : ৯৮ বয়স : 65 লিঙ্গ : পুৰুষ	CNS1267487 ফটো উপলব্ধ
394 নাম : ইন্দুমতী তাঁতী স্বামীৰ নাম: জুচেফ তাঁতী ঘৰ নং : ৯৮ বয়স : 50 লিঙ্গ : মহিলা	CNS1267498 ফটো উপলব্ধ	395 নাম : অমেল তাঁতী পিতাৰ নাম: জুচেফ তাঁতী ঘৰ নং : ৯৮ বয়স : 40 লিঙ্গ : পুৰুষ	CNS1267501 ফটো উপলব্ধ	396 নাম : অমল্যা তাঁতী পিতাৰ নাম: য়োচেফ তাঁতী ঘৰ নং : ৯৮ বয়স : 36 লিঙ্গ : পুৰুষ	CNS1267512 ফটো উপলব্ধ
397 নাম : হান্না তাঁতী স্বামীৰ নাম: অমেল তাঁতী ঘৰ নং : ৯৮ বয়স : 27 লিঙ্গ : মহিলা	CIM0028712 ফটো উপলব্ধ	398 নাম : বিদ্যারত্নী গগৈ স্বামীৰ নাম: দেহেশ্বৰ গগৈ ঘৰ নং : ৯৯ বয়স : 70 লিঙ্গ : মহিলা	CNS1267523 ফটো উপলব্ধ	399 নাম : ধমেন্দ্ৰ গগৈ পিতাৰ নাম: দেহেশ্বৰ গগৈ ঘৰ নং : ৯৯ বয়স : 47 লিঙ্গ : পুৰুষ	CNS1267534 ফটো উপলব্ধ
400 নাম : তৃষ্ণা গগৈ স্বামীৰ নাম: ধমেন্দ্ৰ গগৈ ঘৰ নং : ৯৯ বয়স : 47 লিঙ্গ : মহিলা	CNS1267545 ফটো উপলব্ধ	401 নাম : প্ৰতিভা গগৈ পিতাৰ নাম: ধমেন্দ্ৰ গগৈ ঘৰ নং : ৯৯ বয়স : 20 লিঙ্গ : পুৰুষ	CIM0036194 ফটো উপলব্ধ	402 নাম : চম্পা গোৱালা স্বামীৰ নাম: মতীলাল গোৱালা ঘৰ নং : ১০১ বয়স : 65 লিঙ্গ : মহিলা	CNS1267590 ফটো উপলব্ধ
403 নাম : পূজা গোৱালা স্বামীৰ নাম: মিঠুন গোৱালা ঘৰ নং : ১০১ বয়স : 39 লিঙ্গ : মহিলা	CNS0275503 ফটো উপলব্ধ	404 নাম : নিতু ভূঞা স্বামীৰ নাম: জীতেন গুৱালা ঘৰ নং : ১০১ বয়স : 35 লিঙ্গ : মহিলা	CNS0276956 ফটো উপলব্ধ	405 নাম : জিতেন গোৱালা মাতৃৰ নাম: চম্পা গোৱালা ঘৰ নং : ১০১ বয়স : 34 লিঙ্গ : পুৰুষ	CNS0159087 ফটো উপলব্ধ
406 নাম : দুৰ্গামনি গোৱালা স্বামীৰ নাম: ভাইটি গোৱালা ঘৰ নং : ১০১ বয়স : 27 লিঙ্গ : মহিলা	CIM0048751 ফটো উপলব্ধ	407 নাম : ভাইটি গোৱালা মাতৃৰ নাম: চম্পা গোৱালা ঘৰ নং : ১০১ বয়স : 21 লিঙ্গ : পুৰুষ	CIM0048652 ফটো উপলব্ধ	408 নাম : মামণি মুৰা স্বামীৰ নাম: জনতা মুৰা ঘৰ নং : ১০২ বয়স : 45 লিঙ্গ : মহিলা	CNS1267669 ফটো উপলব্ধ
409 নাম : বিতুল মুৰা পিতাৰ নাম: বিপন মুৰা ঘৰ নং : ১০৫ বয়স : 46 লিঙ্গ : পুৰুষ	CNS1267647 ফটো উপলব্ধ	410 নাম : সুমিত্ৰা মুৰা স্বামীৰ নাম: বিতুল মুৰা ঘৰ নং : ১০৫ বয়স : 30 লিঙ্গ : মহিলা	CIM0023853 ফটো উপলব্ধ	411 নাম : বিতপন মুৰা পিতাৰ নাম: বিশেশ্বৰ মুৰা ঘৰ নং : ১০৫ বয়স : 29 লিঙ্গ : পুৰুষ	CIM0028258 ফটো উপলব্ধ
412 নাম : গদ মুৰা পিতাৰ নাম: বিশেশ্বৰ মুৰা ঘৰ নং : ১০৫ বয়স : 27 লিঙ্গ : পুৰুষ	CIM0027904 ফটো উপলব্ধ	413 নাম : মৌচুমী মুড়া স্বামীৰ নাম: বিতপন মুড়া ঘৰ নং : ১০৫ বয়স : 27 লিঙ্গ : মহিলা	CIM0028498 ফটো উপলব্ধ	414 নাম : যমুনা মুৰা স্বামীৰ নাম: মংলু মুৰা ঘৰ নং : ১০৭ বয়স : 85 লিঙ্গ : মহিলা	CNS1267681 ফটো উপলব্ধ
415 নাম : বিমলা মুৰা স্বামীৰ নাম: সুনীল মুৰা ঘৰ নং : ১০৭ বয়স : 40 লিঙ্গ : মহিলা	CNS1267705 ফটো উপলব্ধ	416 নাম : বিনিতা মুৰা মাতৃৰ নাম: বিমলা মুৰা ঘৰ নং : ১০৭ বয়স : 25 লিঙ্গ : মহিলা	CIM0074807 ফটো উপলব্ধ	417 নাম : বাবল মুৰা পিতাৰ নাম: সুনীল মুৰা ঘৰ নং : ১০৭ বয়স : 23 লিঙ্গ : পুৰুষ	CIM0117937 ফটো উপলব্ধ
418 নাম : ৰাজা মুৰা মাতৃৰ নাম: বিমলা মুৰা ঘৰ নং : ১০৭ বয়স : 21 লিঙ্গ : পুৰুষ	CIM0073320 ফটো উপলব্ধ	419 নাম : অন মুৰা স্বামীৰ নাম: টিকেশ্বৰ মুৰা ঘৰ নং : 108 বয়স : 55 লিঙ্গ : মহিলা	CNS1267716 ফটো উপলব্ধ	420 নাম : দিলিপ মুড়া মাতৃৰ নাম: ভূটুকী মুড়া ঘৰ নং : ১০৮ বয়স : 33 লিঙ্গ : পুৰুষ	CNS1270219 ফটো উপলব্ধ



421 নাম : উৰ্মিলা নাগবংশী মুড়া স্বামীৰ নাম : দিগন্ত মুড়া ঘৰ নং : ১০৮ বয়স : 31 লিঙ্গ : মহিলা	CNS0446575 ফটো উপলব্ধ	422 নাম : দিগন্ত মুড়া মাতৃৰ নাম : ভূতুকী মুড়া ঘৰ নং : 108 বয়স : 29 লিঙ্গ : পুৰুষ	CNS0006429 ফটো উপলব্ধ	423 নাম : বন্তি কুমাৰ মুড়া স্বামীৰ নাম : দিলীপ মুড়া ঘৰ নং : ১০৮ বয়স : 27 লিঙ্গ : মহিলা	CNS0184564 ফটো উপলব্ধ
424 নাম : চাৰক মুৰা পিতাৰ নাম : চুৱা মুৰা ঘৰ নং : ১০৯ বয়স : 58 লিঙ্গ : পুৰুষ	CNS1267727 ফটো উপলব্ধ	425 নাম : মালতী মুৰা স্বামীৰ নাম : চাৰক মুৰা ঘৰ নং : ১০৯ বয়স : 47 লিঙ্গ : মহিলা	CNS1267738 ফটো উপলব্ধ	426 নাম : অনমতি মুৰা পিতাৰ নাম : চাৰক মুৰা ঘৰ নং : 109 বয়স : 30 লিঙ্গ : মহিলা	CNS0006767 ফটো উপলব্ধ
427 নাম : ৰাজু মুৰা পিতাৰ নাম : চাৰ মুৰা ঘৰ নং : ১০৯ বয়স : 27 লিঙ্গ : পুৰুষ	CNS3862158 ফটো উপলব্ধ	428 নাম : শান্তি মুৰা স্বামীৰ নাম : ৰাজু মুৰা ঘৰ নং : ১০৯ বয়স : 26 লিঙ্গ : মহিলা	CIM0042101 ফটো উপলব্ধ	429 নাম : দিপালী গগৈ স্বামীৰ নাম : দেব গগৈ ঘৰ নং : ১১০ বয়স : 55 লিঙ্গ : মহিলা	CNS1267749 ফটো উপলব্ধ
430 নাম : মনি মূৰ্দ্ধা স্বামীৰ নাম : চমু মূৰ্দ্ধা ঘৰ নং : ১১১ বয়স : 51 লিঙ্গ : মহিলা	CIM0017038 ফটো উপলব্ধ	431 নাম : কালু গড় পিতাৰ নাম : চূজন গড় ঘৰ নং : ১১২ বয়স : 38 লিঙ্গ : পুৰুষ	CNS1267794 ফটো উপলব্ধ	432 নাম : অনিল গড় পিতাৰ নাম : চূজন গড় ঘৰ নং : ১১২ বয়স : 36 লিঙ্গ : পুৰুষ	CNS1267807 ফটো উপলব্ধ
433 নাম : বলবলী গড় স্বামীৰ নাম : অনীল গড় ঘৰ নং : ১১২ বয়স : 31 লিঙ্গ : মহিলা	CNS0057869 ফটো উপলব্ধ	434 নাম : সুনীল গড় পিতাৰ নাম : চুতু গড় ঘৰ নং : ১১৩ বয়স : 49 লিঙ্গ : পুৰুষ	CNS1267829 ফটো উপলব্ধ	435 নাম : সুনামনি গড় স্বামীৰ নাম : সুনীল গড় ঘৰ নং : ১১৩ বয়স : 45 লিঙ্গ : মহিলা	CNS1267830 ফটো উপলব্ধ
436 নাম : লক্ষীনাথ গড় পিতাৰ নাম : ছুতু গড় ঘৰ নং : 113 বয়স : 43 লিঙ্গ : পুৰুষ	CNS1267841 ফটো উপলব্ধ	437 নাম : যমুনা গড় স্বামীৰ নাম : লক্ষীনাথ গড় ঘৰ নং : ১১৩ বয়স : 40 লিঙ্গ : মহিলা	CIM0020370 ফটো উপলব্ধ	438 নাম : ভনিমা গড় স্বামীৰ নাম : লক্ষীনাথ গড় ঘৰ নং : ১১৩ বয়স : 38 লিঙ্গ : মহিলা	CNS1267852 ফটো উপলব্ধ
439 নাম : জ্যোতা গড় স্বামীৰ নাম : কৃষ্ণ গড় ঘৰ নং : ১১৩ বয়স : 31 লিঙ্গ : মহিলা	CNS3859253 ফটো উপলব্ধ	440 নাম : যমুনা গড় স্বামীৰ নাম : চম্বাৰু গড় ঘৰ নং : ১১৪ বয়স : 68 লিঙ্গ : মহিলা	CNS1267863 ফটো উপলব্ধ	441 নাম : দীপালি গড় স্বামীৰ নাম : দেবা গড় ঘৰ নং : ১১৪ বয়স : 41 লিঙ্গ : মহিলা	CNS1267885 ফটো উপলব্ধ
442 নাম : চান্দু গড় পিতাৰ নাম : চম্বাৰু গড় ঘৰ নং : ১১৪ বয়স : 35 লিঙ্গ : পুৰুষ	CNS1267896 ফটো উপলব্ধ	443 নাম : ৰিতুমনি গড় স্বামীৰ নাম : চান গড় ঘৰ নং : ১১৪ বয়স : 29 লিঙ্গ : মহিলা	CIM0019950 ফটো উপলব্ধ	444 নাম : বাবলী গড় পিতাৰ নাম : দেবা গড় ঘৰ নং : ১১৪ বয়স : 23 লিঙ্গ : মহিলা	CIM0010892 ফটো উপলব্ধ
445 নাম : পাপু গড় পিতাৰ নাম : দেবা গড় ঘৰ নং : ১১৪ বয়স : 20 লিঙ্গ : পুৰুষ	CIM0025148 ফটো উপলব্ধ	446 নাম : চহন গড় পিতাৰ নাম : বধু গড় ঘৰ নং : ১১৬ বয়স : 44 লিঙ্গ : পুৰুষ	CNS1267921 ফটো উপলব্ধ	447 নাম : ৰূপালী গড় স্বামীৰ নাম : চহন গড় ঘৰ নং : ১১৬ বয়স : 38 লিঙ্গ : মহিলা	CNS1267932 ফটো উপলব্ধ
448 নাম : জয়দেব গড় পিতাৰ নাম : চহন গড় ঘৰ নং : ১১৬ বয়স : 20 লিঙ্গ : পুৰুষ	CIM0030494 ফটো উপলব্ধ	449 নাম : ৰতন মানকী পিতাৰ নাম : চান্তা মানকী ঘৰ নং : ১১৭ বয়স : 70 লিঙ্গ : পুৰুষ	CNS1267943 ফটো উপলব্ধ	450 নাম : শান্তি ভূমিজ স্বামীৰ নাম : হিৰালাল ভূমিজ ঘৰ নং : 118 বয়স : 60 লিঙ্গ : মহিলা	CNS1267976 ফটো উপলব্ধ



451 নাম : ৰাজ ভূমিজ পিতাৰ নাম: হিৰালাল ভূমিজ ঘৰ নং : ১১৮ বয়স : 39 লিঙ্গ : পুৰুষ	CNS1267998 ফটো উপলব্ধ	452 নাম : মিন্টু ভূমিজ পিতাৰ নাম: হিৰালাল ভূমিজ ঘৰ নং : 118 বয়স : 39 লিঙ্গ : পুৰুষ	CNS1267987 ফটো উপলব্ধ	453 নাম : পূজা ভূমিজ স্বামীৰ নাম: ৰাজু ভূমিজ ঘৰ নং : ১১৮ বয়স : 34 লিঙ্গ : মহিলা	CNS0298307 ফটো উপলব্ধ
454 নাম : ৰূপালী সিং ভূমিজ স্বামীৰ নাম: পবিন ভূমিজ ঘৰ নং : 118 বয়স : 34 লিঙ্গ : মহিলা	CNS0184911 ফটো উপলব্ধ	455 নাম : পবিন ভূমিজ পিতাৰ নাম: হিৰালাল ভূমিজ ঘৰ নং : ১১৮ বয়স : 32 লিঙ্গ : পুৰুষ	CNS1268015 ফটো উপলব্ধ	456 নাম : জনু ভূমিজ স্বামীৰ নাম: মিন্টু ভূমিজ ঘৰ নং : ১১৮ বয়স : 32 লিঙ্গ : মহিলা	CNS0298109 ফটো উপলব্ধ
457 নাম : চহিতু ভূমিজ পিতাৰ নাম: কানিয়া ভূমিজ ঘৰ নং : ১২০ বয়স : 65 লিঙ্গ : পুৰুষ	CNS1268026 ফটো উপলব্ধ	458 নাম : ফুলমনি ভূমিজ স্বামীৰ নাম: চহিতু ভূমিজ ঘৰ নং : ১২০ বয়স : 51 লিঙ্গ : মহিলা	CNS1268037 ফটো উপলব্ধ	459 নাম : প্ৰবিত্ৰ ভূমিজ পিতাৰ নাম: চহিতু ভূমিজ ঘৰ নং : 120 বয়স : 42 লিঙ্গ : পুৰুষ	CNS1270446 ফটো উপলব্ধ
460 নাম : জোনাকী ভূমিজ স্বামীৰ নাম: পবিত্ৰ ভূমিজ ঘৰ নং : ১২০ বয়স : 36 লিঙ্গ : মহিলা	CNS0298380 ফটো উপলব্ধ	461 নাম : পবন ভূমিজ পিতাৰ নাম: চহিতু ভূমিজ ঘৰ নং : ১২০ বয়স : 29 লিঙ্গ : পুৰুষ	CNS0299669 ফটো উপলব্ধ	462 নাম : মৃদলা ভূমিজ স্বামীৰ নাম: পবন ভূমিজ ঘৰ নং : ১২০ বয়স : 28 লিঙ্গ : মহিলা	CNS0299735 ফটো উপলব্ধ
463 নাম : মদন ভূমিজ পিতাৰ নাম: চহিতু ভূমিজ ঘৰ নং : ১২০ বয়স : 28 লিঙ্গ : পুৰুষ	CNS0299842 ফটো উপলব্ধ	464 নাম : তুলসী ভূমিজ স্বামীৰ নাম: মদন ভূমিজ ঘৰ নং : 120 বয়স : 28 লিঙ্গ : মহিলা	CNS0500819 ফটো উপলব্ধ	465 নাম : নন্দিজা গড় পিতাৰ নাম: জাৰো গড় ঘৰ নং : ১২১ বয়স : 49 লিঙ্গ : মহিলা	CNS1268059 ফটো উপলব্ধ
466 নাম : সুনিল গড় মাতৃৰ নাম: নন্দিয়া গড় ঘৰ নং : ১২১ বয়স : 35 লিঙ্গ : পুৰুষ	CNS1268071 ফটো উপলব্ধ	467 নাম : ৰিংকি ৰাজি গড় স্বামীৰ নাম: শিবা গড় ঘৰ নং : ১২১ বয়স : 30 লিঙ্গ : মহিলা	CNS0184820 ফটো উপলব্ধ	468 নাম : শিবা গড় মাতৃৰ নাম: নন্দিয়া গড় ঘৰ নং : ১২১ বয়স : 30 লিঙ্গ : পুৰুষ	CNS0166645 ফটো উপলব্ধ
469 নাম : শান্তি গড় স্বামীৰ নাম: সুনিল গড় ঘৰ নং : ১২১ বয়স : 30 লিঙ্গ : মহিলা	CNS0299776 ফটো উপলব্ধ	470 নাম : অনিল গড় পিতাৰ নাম: জাবু গড় ঘৰ নং : ১২১ বয়স : 27 লিঙ্গ : পুৰুষ	CNS0299446 ফটো উপলব্ধ	471 নাম : ৰুবি গড় পিতাৰ নাম: মীটকো গড় ঘৰ নং : 121 বয়স : 24 লিঙ্গ : মহিলা	CNS0418640 ফটো উপলব্ধ
472 নাম : চমপা গড় স্বামীৰ নাম: শ্যাম গড় ঘৰ নং : ১২২ বয়স : 65 লিঙ্গ : মহিলা	CNS0487173 ফটো উপলব্ধ	473 নাম : শ্যাম গড় পিতাৰ নাম: ৰবি গড় ঘৰ নং : ১২২ বয়স : 52 লিঙ্গ : পুৰুষ	CIM0031898 ফটো উপলব্ধ	# 474 নাম : চমকুৰী গড় স্বামীৰ নাম: ভূটিয়া গড় ঘৰ নং : ১২২ বয়স : 45 লিঙ্গ : মহিলা	CNS1268117 ফটো উপলব্ধ
475 নাম : বিনোদ গড় পিতাৰ নাম: ভূটিয়া গড় ঘৰ নং : ১২২ বয়স : 29 লিঙ্গ : পুৰুষ	CNS0184523 ফটো উপলব্ধ	476 নাম : মিতালী গড় স্বামীৰ নাম: বিনোদ গড় ঘৰ নং : ১২২ বয়স : 27 লিঙ্গ : মহিলা	CNS0299297 ফটো উপলব্ধ	477 নাম : বুদ্ধেশ্বৰ গগৈ পিতাৰ নাম: কলেধৰ গগৈ ঘৰ নং : 122 ক বয়স : 63 লিঙ্গ : পুৰুষ	CNS1268128 ফটো উপলব্ধ
478 নাম : মানস জেয়াতী গগৈ পিতাৰ নাম: বুদ্ধেশ্বৰ গগৈ ঘৰ নং : 122 ক বয়স : 36 লিঙ্গ : পুৰুষ	CNS1268140 ফটো উপলব্ধ	479 নাম : মানৱ গগৈ পিতাৰ নাম: বুদ্ধেশ্বৰ গগৈ ঘৰ নং : 122 ক বয়স : 35 লিঙ্গ : পুৰুষ	CNS1270208 ফটো উপলব্ধ	E 480 নাম : চুশীলা গগৈ স্বামীৰ নাম: বুদ্ধেশ্বৰ গগৈ ঘৰ নং : ১২২ ক বয়স : 55 লিঙ্গ : মহিলা	CNS1268139 ফটো উপলব্ধ



481 নাম : অনামিকা গগৈ স্বামীৰ নাম: মানৱ গগৈ ঘৰ নং : ১২২ ক বয়স : 26 লিঙ্গ : মহিলা	CNS3858628 ফটো উপলব্ধ	482 নাম : দিপক নেৱাৰ পিতাৰ নাম: দলবাহাদুৰ নেৱাৰ ঘৰ নং : ১২৪ বয়স : 44 লিঙ্গ : পুৰুষ	CNS0472373 ফটো উপলব্ধ	483 নাম : জোনালী নেৱাৰ পিতাৰ নাম: কালিচৰন বাউৰি ঘৰ নং : ১২৪ বয়স : 38 লিঙ্গ : মহিলা	CNS1268184 ফটো উপলব্ধ
484 নাম : কালিচৰন বাউৰি পিতাৰ নাম: কামেশ্বৰ বাউৰি ঘৰ নং : ১২৫ বয়স : 65 লিঙ্গ : পুৰুষ	CNS1268151 ফটো উপলব্ধ	485 নাম : জিতেন বাউৰী পিতাৰ নাম: কালিচৰন বাউৰি ঘৰ নং : ১২৫ বয়স : 34 লিঙ্গ : পুৰুষ	CNS1270457 ফটো উপলব্ধ	486 নাম : লক্ষী বাউৰী স্বামীৰ নাম: জিতেন বাউৰী ঘৰ নং : ১২৫ বয়স : 32 লিঙ্গ : মহিলা	CNS0167635 ফটো উপলব্ধ
487 নাম : আনিচা বাউৰী স্বামীৰ নাম: ৰঞ্জিত বাউৰী ঘৰ নং : ১২৫ বয়স : 32 লিঙ্গ : মহিলা	CNS0334953 ফটো উপলব্ধ	488 নাম : প্ৰকাশ বাউৰী পিতাৰ নাম: কালিচৰন বাউৰী ঘৰ নং : ১২৫ বয়স : 30 লিঙ্গ : পুৰুষ	CNS0167668 ফটো উপলব্ধ	489 নাম : দিপা বাউৰী স্বামীৰ নাম: প্ৰকাশ বাউৰী ঘৰ নং : ১২৫ বয়স : 30 লিঙ্গ : মহিলা	CNS0298851 ফটো উপলব্ধ
490 নাম : বাবুল বাউৰী পিতাৰ নাম: কালিচৰন বাউৰী ঘৰ নং : ১২৫ বয়স : 27 লিঙ্গ : পুৰুষ	CNS0184861 ফটো উপলব্ধ	491 নাম : বিনতি বাউৰী স্বামীৰ নাম: ধুম বাউৰী ঘৰ নং : 126 বয়স : 60 লিঙ্গ : মহিলা	CNS1268220 ফটো উপলব্ধ	492 নাম : নবমী ক্ষেত্ৰপাল বাউৰী স্বামীৰ নাম: ৰবিন বাউৰী ঘৰ নং : 126 বয়স : 41 লিঙ্গ : মহিলা	CNS1268242 ফটো উপলব্ধ
493 নাম : ৰবিন বাউৰী পিতাৰ নাম: ধুম বাউৰী ঘৰ নং : 126 বয়স : 41 লিঙ্গ : পুৰুষ	CNS1268231 ফটো উপলব্ধ	494 নাম : কৃষ্ণ বাউৰী পিতাৰ নাম: শীলধৰ বাউৰী ঘৰ নং : ১২৭ বয়স : 50 লিঙ্গ : পুৰুষ	CIM0017251 ফটো উপলব্ধ	495 নাম : শকুন্তলা গোৱালু বাউৰী স্বামীৰ নাম: কৃষ্ণ বাউৰী ঘৰ নং : ১২৭ বয়স : 45 লিঙ্গ : মহিলা	CIM0022517 ফটো উপলব্ধ
496 নাম : ৰাম বাউৰী পিতাৰ নাম: কৃষ্ণ বাউৰী ঘৰ নং : ১২৭ বয়স : 24 লিঙ্গ : পুৰুষ	CIM0004770 ফটো উপলব্ধ	497 নাম : চাম বাউৰী পিতাৰ নাম: কৃষ্ণ বাউৰী ঘৰ নং : ১২৭ বয়স : 24 লিঙ্গ : পুৰুষ	CIM0004861 ফটো উপলব্ধ	498 নাম : ৰানী বাউৰী স্বামীৰ নাম: চাম বাউৰী ঘৰ নং : ১২৭ বয়স : 21 লিঙ্গ : মহিলা	CIM0122879 ফটো উপলব্ধ
499 নাম : অস্মাতী বাউৰী পিতাৰ নাম: মুছিবাম বাউৰি ঘৰ নং : ১২৮ বয়স : 51 লিঙ্গ : মহিলা	CNS1268297 ফটো উপলব্ধ	500 নাম : পুষ্প বাউৰি স্বামীৰ নাম: গঙ্গা বাউৰী ঘৰ নং : ১২৮ বয়স : 42 লিঙ্গ : মহিলা	CNS1268286 ফটো উপলব্ধ	501 নাম : পৰিসীতা বাউৰী পিতাৰ নাম: গংগা বাউৰী ঘৰ নং : ১২৮ বয়স : 25 লিঙ্গ : মহিলা	CNS0298547 ফটো উপলব্ধ
502 নাম : দেবীচৰন বাউৰি পিতাৰ নাম: মুছিবাম বাউৰি ঘৰ নং : 129 বয়স : 70 লিঙ্গ : পুৰুষ	CNS1268253 ফটো উপলব্ধ	503 নাম : সুভদ্রা বাউৰি স্বামীৰ নাম: দেবীচৰন বাউৰি ঘৰ নং : 129 বয়স : 60 লিঙ্গ : মহিলা	CNS1268300 ফটো উপলব্ধ	504 নাম : তুলসী বাউৰী পিতাৰ নাম: দেবীচৰন বাউৰি ঘৰ নং : ১২৯ বয়স : 39 লিঙ্গ : পুৰুষ	CNS1268264 ফটো উপলব্ধ
505 নাম : নমিতা বাক্তি বাউৰী স্বামীৰ নাম: তুলসী বাউৰী ঘৰ নং : 129 বয়স : 35 লিঙ্গ : মহিলা	CNS0298430 ফটো উপলব্ধ	506 নাম : চৈতু বাউৰী পিতাৰ নাম: মুছিবাম বাউৰী ঘৰ নং : ১৩০ বয়স : 55 লিঙ্গ : পুৰুষ	CNS1268311 ফটো উপলব্ধ	507 নাম : অঞ্জনা বাউৰী স্বামীৰ নাম: চৈতু বাউৰী ঘৰ নং : ১৩০ বয়স : 50 লিঙ্গ : মহিলা	CNS1268322 ফটো উপলব্ধ
508 নাম : মহন বাউৰী পিতাৰ নাম: চৈতু বাউৰী ঘৰ নং : ১৩০ বয়স : 35 লিঙ্গ : পুৰুষ	CNS1268333 ফটো উপলব্ধ	509 নাম : মীন বাউৰী স্বামীৰ নাম: মোহন বাউৰী ঘৰ নং : 130 বয়স : 30 লিঙ্গ : মহিলা	CNS0426478 ফটো উপলব্ধ	510 নাম : বজন্তি বাউৰী পিতাৰ নাম: চৈতু বাউৰী ঘৰ নং : ১৩০ বয়স : 28 লিঙ্গ : মহিলা	CNS0169615 ফটো উপলব্ধ



511 নাম : পূজা কুমাৰী ঠাকুৰ বাউৰী স্বামীৰ নাম : আকাশ বাউৰী ঘৰ নং : ১৩০ বয়স : 28 লিঙ্গ : মহিলা	CNS0363184 ফটো উপলব্ধ	512 নাম : আকাশ বাউৰী পিতাৰ নাম : চহতু বাউৰী ঘৰ নং : ১৩০ বয়স : 26 লিঙ্গ : পুৰুষ	CNS0299040 ফটো উপলব্ধ	513 নাম : টুনটুনি গড় পিতাৰ নাম : পুনু ঘৰ নং : ১৩১ বয়স : 36 লিঙ্গ : মহিলা	CNS1268366 ফটো উপলব্ধ
514 নাম : কৈলাশ গড় মাতৃৰ নাম : বিৰছি গড় ঘৰ নং : ১৩১ বয়স : 34 লিঙ্গ : পুৰুষ	CNS1620695 ফটো উপলব্ধ	515 নাম : অঞ্জনা গড় স্বামীৰ নাম : মংগল গড় ঘৰ নং : ১৩১ বয়স : 30 লিঙ্গ : মহিলা	CIM0023044 ফটো উপলব্ধ	516 নাম : অনিতা গড় মাতৃৰ নাম : বিৰছি গড় ঘৰ নং : ১৩১ বয়স : 22 লিঙ্গ : মহিলা	CIM0076455 ফটো উপলব্ধ
517 নাম : চাৰতী গড় স্বামীৰ নাম : অমৃতলাল গড় ঘৰ নং : ১৩২ বয়স : 50 লিঙ্গ : মহিলা	CNS1268399 ফটো উপলব্ধ	S 518 নাম : নিৰ্মলা গড় স্বামীৰ নাম : উমেশ গড় ঘৰ নং : ১৩২ বয়স : ৪২ লিঙ্গ : মহিলা	CIM0024893 ফটো উপলব্ধ	519 নাম : মাইনা গড় মাতৃৰ নাম : চাৰতী গড় ঘৰ নং : ১৩২ বয়স : 24 লিঙ্গ : পুৰুষ	CIM0076430 ফটো উপলব্ধ
520 নাম : চুনী গড় স্বামীৰ নাম : মাইনা গড় ঘৰ নং : ১৩২ বয়স : 22 লিঙ্গ : মহিলা	CIM0076521 ফটো উপলব্ধ	521 নাম : শিবানী উৰাং স্বামীৰ নাম : ফাগু উৰাং ঘৰ নং : ১৩৪ বয়স : 33 লিঙ্গ : মহিলা	CIM0014852 ফটো উপলব্ধ	522 নাম : ফাগু উৰাং পিতাৰ নাম : বিমল উৰাং ঘৰ নং : ১৩৪ বয়স : 32 লিঙ্গ : পুৰুষ	CNS1270468 ফটো উপলব্ধ
523 নাম : অনিল উৰাং পিতাৰ নাম : বিমল উৰাং ঘৰ নং : ১৩৪ বয়স : 32 লিঙ্গ : পুৰুষ	CNS1270479 ফটো উপলব্ধ	E 524 নাম : বিজু উৰাং পিতাৰ নাম : বিমল উৰাং ঘৰ নং : ১৩৪ বয়স : ৪২ লিঙ্গ : পুৰুষ	CIM0019463 ফটো উপলব্ধ	525 নাম : উৰ্মিলা উৰাং পিতাৰ নাম : জহৰলাল উৰাং ঘৰ নং : ১৩৪ বয়স : 28 লিঙ্গ : মহিলা	CNS0170696 ফটো উপলব্ধ
526 নাম : কিৰিতি উৰাং স্বামীৰ নাম : অনিল উৰাং ঘৰ নং : ১৩৪ বয়স : 24 লিঙ্গ : মহিলা	CIM0047670 ফটো উপলব্ধ	527 নাম : বন উৰাং পিতাৰ নাম : ফাতু উৰাং ঘৰ নং : ১৩৬ বয়স : 42 লিঙ্গ : পুৰুষ	CNS1268479 ফটো উপলব্ধ	528 নাম : পানবতি উৰাং স্বামীৰ নাম : বন উৰাং ঘৰ নং : ১৩৬ বয়স : 39 লিঙ্গ : মহিলা	CNS1268480 ফটো উপলব্ধ
529 নাম : মীনা মুড়া স্বামীৰ নাম : পাতু উৰাং ঘৰ নং : ১৩৭ বয়স : 48 লিঙ্গ : মহিলা	CNS1268504 ফটো উপলব্ধ	530 নাম : অমল্যা বুঢ়াগোঁহাই পিতাৰ নাম : আনন্দৰাম বুঢ়াগোঁহাই ঘৰ নং : ১৩৮ বয়স : 56 লিঙ্গ : পুৰুষ	CNS0445734 ফটো উপলব্ধ	531 নাম : জানমনি বুঢ়াগোঁহাই স্বামীৰ নাম : অমল্যা বুঢ়াগোঁহাই ঘৰ নং : ১৩৭ক বয়স : 40 লিঙ্গ : মহিলা	CNS0510347 ফটো উপলব্ধ
532 নাম : অভিজান বুঢ়াগোঁহাই পিতাৰ নাম : অমল্যা বুঢ়াগোঁহাই ঘৰ নং : ১৩৮ বয়স : 21 লিঙ্গ : পুৰুষ	CIM0154047 ফটো উপলব্ধ	533 নাম : বেখা কৰ্মকাৰ স্বামীৰ নাম : কাৰ্তিক কৰ্মকাৰ ঘৰ নং : ১৩৮ বয়স : 55 লিঙ্গ : মহিলা	CNS1268526 ফটো উপলব্ধ	534 নাম : সুনীল কৰ্মকাৰ পিতাৰ নাম : কাৰ্তিক কৰ্মকাৰ ঘৰ নং : ১৩৮ বয়স : 33 লিঙ্গ : পুৰুষ	CNS1620651 ফটো উপলব্ধ
535 নাম : পুষ্পাঞ্জলি কৰ্মকাৰ পিতাৰ নাম : নন্দেশ্বৰ কৰ্মকাৰ ঘৰ নং : ১৩৮ বয়স : 26 লিঙ্গ : মহিলা	CNS0464511 ফটো উপলব্ধ	536 নাম : প্ৰাৰ্শ্বৰী ভূমিজ স্বামীৰ নাম : চুকৰা ভূমিজ ঘৰ নং : ১৩৯ বয়স : 70 লিঙ্গ : মহিলা	CNS1268537 ফটো উপলব্ধ	537 নাম : দিপক ভূমিজ পিতাৰ নাম : চুকৰা ভূমিজ ঘৰ নং : ১৩৯ বয়স : 50 লিঙ্গ : পুৰুষ	CNS1268548 ফটো উপলব্ধ
538 নাম : চীতা ভূমিজ স্বামীৰ নাম : দিপক ভূমিজ ঘৰ নং : ১৩৯ বয়স : 45 লিঙ্গ : মহিলা	CNS1268559 ফটো উপলব্ধ	539 নাম : বাবল তাঁতী পিতাৰ নাম : সোনাৰাম তাঁতী ঘৰ নং : ১৪০ বয়স : 40 লিঙ্গ : পুৰুষ	CIM0020107 ফটো উপলব্ধ	540 নাম : বামু মুৰা পিতাৰ নাম : চেনচেৰুবা মুৰা ঘৰ নং : ১৪৫ বয়স : 47 লিঙ্গ : পুৰুষ	CNS1268640 ফটো উপলব্ধ



541 নাম : চৰিতা মুৰা স্বামীৰ নাম : বামু মুৰা ঘৰ নং : 185 বয়স : 43 লিঙ্গ : মহিলা	CNS1268651 ফটো উপলব্ধ	542 নাম : বাজেন মুৰা পিতাৰ নাম : চেনচেৰুবা মুৰা ঘৰ নং : 185 বয়স : 38 লিঙ্গ : পুৰুষ	CNS1268662 ফটো উপলব্ধ	543 নাম : শ্যাম মুৰা পিতাৰ নাম : চেনচেৰুবা মুৰা ঘৰ নং : 145 বয়স : 32 লিঙ্গ : পুৰুষ	CNS0249508 ফটো উপলব্ধ
544 নাম : বাহুল মুড়া পিতাৰ নাম : বামু মুড়া ঘৰ নং : 185 বয়স : 23 লিঙ্গ : পুৰুষ	CIM0149658 ফটো উপলব্ধ	545 নাম : বিষ্ণু লোহাৰ পিতাৰ নাম : দেবৰাজ লোহাৰ ঘৰ নং : 186 বয়স : 48 লিঙ্গ : পুৰুষ	CNS1269405 ফটো উপলব্ধ	546 নাম : মনি লোহাৰ স্বামীৰ নাম : বিষ্ণু লোহাৰ ঘৰ নং : 186 বয়স : 32 লিঙ্গ : মহিলা	CIM0018457 ফটো উপলব্ধ
547 নাম : বাজু লোহাৰ পিতাৰ নাম : দেবৰাজ লোহাৰ ঘৰ নং : 186 বয়স : 30 লিঙ্গ : পুৰুষ	CNS0182048 ফটো উপলব্ধ	548 নাম : সোনালী কৰ্মকাৰ স্বামীৰ নাম : বাজু লোহাৰ ঘৰ নং : 186 বয়স : 26 লিঙ্গ : মহিলা	CIM0019190 ফটো উপলব্ধ	549 নাম : কৰ্মী উৰাং স্বামীৰ নাম : পচোৰা উৰাং ঘৰ নং : 189 বয়স : 45 লিঙ্গ : মহিলা	CNS1268684 ফটো উপলব্ধ
550 নাম : দিপা উৰাং পিতাৰ নাম : পচোৰা উৰাং ঘৰ নং : 147 বয়স : 27 লিঙ্গ : মহিলা	CNS0249615 ফটো উপলব্ধ	551 নাম : দীপক উৰাং মাতৃৰ নাম : কৰ্মী উৰাং ঘৰ নং : 189 বয়স : 21 লিঙ্গ : পুৰুষ	CNS3862034 ফটো উপলব্ধ	552 নাম : বুধবা মুৰা পিতাৰ নাম : ভূতাঙ মুৰা ঘৰ নং : 188 বয়স : 55 লিঙ্গ : পুৰুষ	CNS1268708 ফটো উপলব্ধ
553 নাম : অনিতা মুৰা স্বামীৰ নাম : বুধবা মুৰা ঘৰ নং : 188 বয়স : 50 লিঙ্গ : মহিলা	CNS1268719 ফটো উপলব্ধ	554 নাম : অমৰ মুৰা পিতাৰ নাম : ভূতংগ মুৰা ঘৰ নং : 188 বয়স : 46 লিঙ্গ : পুৰুষ	CNS1268720 ফটো উপলব্ধ	555 নাম : অঞ্জনা মুৰা স্বামীৰ নাম : বাটা মুৰা ঘৰ নং : 188 বয়স : 42 লিঙ্গ : মহিলা	CNS1268731 ফটো উপলব্ধ
# 556 নাম : পূজা মুৰা পিতাৰ নাম : বিকাশ মুৰা ঘৰ নং : 148 বয়স : 36 লিঙ্গ : মহিলা	CNS0418475 ফটো উপলব্ধ	557 নাম : পাপ মুৰা পিতাৰ নাম : অৰিনাশ মুৰা ঘৰ নং : 188 বয়স : 22 লিঙ্গ : পুৰুষ	CIM0017111 ফটো উপলব্ধ	558 নাম : বাদল মুৰা পিতাৰ নাম : বুলু মুৰা ঘৰ নং : 188 বয়স : 50 লিঙ্গ : পুৰুষ	CNS1268764 ফটো উপলব্ধ
559 নাম : সঞ্জীৱ মুৰা পিতাৰ নাম : বাদল মুৰা ঘৰ নং : 188 বয়স : 27 লিঙ্গ : পুৰুষ	CIM0100693 ফটো উপলব্ধ	560 নাম : সীমা মুৰা স্বামীৰ নাম : সঞ্জীৱ মুৰা ঘৰ নং : 188 বয়স : 24 লিঙ্গ : মহিলা	CIM0100701 ফটো উপলব্ধ	561 নাম : এতুৱাৰী মুড়া স্বামীৰ নাম : সুনীল মুৰা ঘৰ নং : 150 বয়স : 50 লিঙ্গ : মহিলা	CNS1268786 ফটো উপলব্ধ
562 নাম : অমিত মুৰা পিতাৰ নাম : সুনীল মুৰা ঘৰ নং : 150 বয়স : 29 লিঙ্গ : পুৰুষ	CNS0249979 ফটো উপলব্ধ	563 নাম : বিতু মুৰা মাতৃৰ নাম : এতুৱাৰী মুড়া ঘৰ নং : 150 বয়স : 26 লিঙ্গ : পুৰুষ	CIM0063297 ফটো উপলব্ধ	564 নাম : অমন মুড়া মাতৃৰ নাম : এতুৱাৰী মুড়া ঘৰ নং : 150 বয়স : 23 লিঙ্গ : পুৰুষ	CIM0064790 ফটো উপলব্ধ
565 নাম : ৰশ্মি মুৰা স্বামীৰ নাম : অমন মুৰা ঘৰ নং : 150 বয়স : 23 লিঙ্গ : মহিলা	CIM0067488 ফটো উপলব্ধ	566 নাম : বাবুলাল লোহাৰ পিতাৰ নাম : দেবৰাজ লোহাৰ ঘৰ নং : 151 বয়স : 34 লিঙ্গ : পুৰুষ	CNS0181917 ফটো উপলব্ধ	567 নাম : চমিৰ লোহাৰ পিতাৰ নাম : দেবৰাজ লোহাৰ ঘৰ নং : 151 বয়স : 32 লিঙ্গ : পুৰুষ	CNS0181966 ফটো উপলব্ধ
568 নাম : মুক্সান মুৰা স্বামীৰ নাম : চমিৰ লোহাৰ ঘৰ নং : 151 বয়স : 30 লিঙ্গ : মহিলা	CNS0496364 ফটো উপলব্ধ	569 নাম : ৰানী উৰাং স্বামীৰ নাম : বাবুলাল লোহাৰ ঘৰ নং : 151 বয়স : 26 লিঙ্গ : মহিলা	CNS0362988 ফটো উপলব্ধ	570 নাম : অমিলা লোহাৰ স্বামীৰ নাম : দেবৰাজ লোহাৰ ঘৰ নং : 152 বয়স : 54 লিঙ্গ : মহিলা	CNS1269381 ফটো উপলব্ধ



571 নাম : গমতী লোহাৰ পিতাৰ নাম: দেবৰাজ লোহাৰ ঘৰ নং : ১৫২ বয়স : 45 লিঙ্গ : মহিলা	CNS1269392 ফটো উপলব্ধ	572 নাম : গণেশ লোহাৰ পিতাৰ নাম: দেবৰাজ লোহাৰ ঘৰ নং : ১৫২ বয়স : 27 লিঙ্গ : পুৰুষ	CNS3855632 ফটো উপলব্ধ	573 নাম : সোণালী নেৱাৰ লোহাৰ স্বামীৰ নাম: গণেশ লোহাৰ ঘৰ নং : ১৫২ বয়স : 26 লিঙ্গ : মহিলা	CIM0027060 ফটো উপলব্ধ
574 নাম : বৃধিনী মুৰা স্বামীৰ নাম: দুৰ্গা মুৰা ঘৰ নং : ১৫৩ বয়স : 50 লিঙ্গ : মহিলা	CNS1268811 ফটো উপলব্ধ	575 নাম : সুৰজ মুৰা পিতাৰ নাম: দুৰ্গা মুৰা ঘৰ নং : ১৫৩ বয়স : 28 লিঙ্গ : পুৰুষ	CNS0176537 ফটো উপলব্ধ	576 নাম : প্ৰমিলা মুৰা স্বামীৰ নাম: সুৰজ মুৰা ঘৰ নং : ১৫৩ বয়স : 25 লিঙ্গ : মহিলা	CIM0026864 ফটো উপলব্ধ
577 নাম : বুবল উৰাং পিতাৰ নাম: বালো উৰাং ঘৰ নং : ১৫৪ বয়স : 30 লিঙ্গ : পুৰুষ	CNS0176719 ফটো উপলব্ধ	578 নাম : বিজয় উৰাং পিতাৰ নাম: বুলু উৰাং ঘৰ নং : ১৫৪ বয়স : 30 লিঙ্গ : পুৰুষ	CIM0054296 ফটো উপলব্ধ	579 নাম : সুকাশ উৰাং পিতাৰ নাম: বালো উৰাং ঘৰ নং : ১৫৪ বয়স : 28 লিঙ্গ : পুৰুষ	CIM0071373 ফটো উপলব্ধ
580 নাম : বুলু উৰাং পিতাৰ নাম: মুক্তা উৰাং ঘৰ নং : ১৫৫ বয়স : 51 লিঙ্গ : পুৰুষ	CNS1268208 ফটো উপলব্ধ	581 নাম : বৃধন উৰাং স্বামীৰ নাম: বুলু উৰাং ঘৰ নং : ১৫৫ বয়স : 45 লিঙ্গ : মহিলা	CNS1268219 ফটো উপলব্ধ	582 নাম : মনিচা উৰাং পিতাৰ নাম: বুলু উৰাং ঘৰ নং : ১৫৫ বয়স : 24 লিঙ্গ : মহিলা	CIM0071399 ফটো উপলব্ধ
583 নাম : বিৰ উৰাং পিতাৰ নাম: বুলু উৰাং ঘৰ নং : ১৫৫ বয়স : 22 লিঙ্গ : পুৰুষ	CIM0071498 ফটো উপলব্ধ	584 নাম : বৃধবা মুৰা পিতাৰ নাম: লুংকা মুৰা ঘৰ নং : ১৫৬ বয়স : 70 লিঙ্গ : পুৰুষ	CNS1268844 ফটো উপলব্ধ	585 নাম : কবলাছ মুৰা পিতাৰ নাম: লুংকা মুৰা ঘৰ নং : ১৫৬ বয়স : 68 লিঙ্গ : মহিলা	CNS1268866 ফটো উপলব্ধ
586 নাম : দিপেন মুৰা পিতাৰ নাম: বৃধুৱা মুৰা ঘৰ নং : ১৫৬ বয়স : 34 লিঙ্গ : পুৰুষ	CNS0176966 ফটো উপলব্ধ	S2 587 নাম : মিন মুৰা পিতাৰ নাম: বৃধুৱা মুৰা ঘৰ নং : ১৫৬ বয়স : 34 লিঙ্গ : মহিলা	CNS0177006 ফটো উপলব্ধ	588 নাম : ৰূপেশ মুৰা পিতাৰ নাম: বৃধুৱা মুৰা ঘৰ নং : ১৫৬ বয়স : 29 লিঙ্গ : পুৰুষ	CNS0177097 ফটো উপলব্ধ
589 নাম : লক্ষী মুৰা পিতাৰ নাম: বৃধুৱা মুৰা ঘৰ নং : ১৫৬ বয়স : 26 লিঙ্গ : মহিলা	CIM0016964 ফটো উপলব্ধ	590 নাম : মিনা মুৰা পিতাৰ নাম: বৃধুৱা মুৰা ঘৰ নং : ১৫৬ বয়স : 24 লিঙ্গ : মহিলা	CIM0122168 ফটো উপলব্ধ	591 নাম : মাংৰ উৰাং পিতাৰ নাম: ঘাতুৰা উৰাং ঘৰ নং : ১৫৮ বয়স : 60 লিঙ্গ : পুৰুষ	CNS1268877 ফটো উপলব্ধ
592 নাম : অজিত উৰাং পিতাৰ নাম: মাংৰ উৰাং ঘৰ নং : ১৫৮ বয়স : 37 লিঙ্গ : পুৰুষ	CNS1620640 ফটো উপলব্ধ	593 নাম : বিখিতা উৰাং স্বামীৰ নাম: অজিত উৰাং ঘৰ নং : ১৫৮ বয়স : 35 লিঙ্গ : মহিলা	CIM0055590 ফটো উপলব্ধ	594 নাম : বিকি উৰাং পিতাৰ নাম: মঙ্গৰু উৰাং ঘৰ নং : ১৫৮ বয়স : 29 লিঙ্গ : পুৰুষ	CNS0407007 ফটো উপলব্ধ
595 নাম : চুনি উৰাং পিতাৰ নাম: মংৰু উৰাং ঘৰ নং : ১৫৮ বয়স : 26 লিঙ্গ : মহিলা	CNS0402081 ফটো উপলব্ধ	596 নাম : জুলী উৰাং স্বামীৰ নাম: বিকি উৰাং ঘৰ নং : ১৫৮ বয়স : 24 লিঙ্গ : মহিলা	CIM0055715 ফটো উপলব্ধ	597 নাম : বিনতি উৰাং স্বামীৰ নাম: মগন উৰাং ঘৰ নং : ১৫৯ বয়স : 80 লিঙ্গ : মহিলা	CNS1268902 ফটো উপলব্ধ
598 নাম : আৰতি উৰাং স্বামীৰ নাম: বিনোদ উৰাং ঘৰ নং : ১৫৯ বয়স : 48 লিঙ্গ : মহিলা	CNS0298638 ফটো উপলব্ধ	599 নাম : জিতেন উৰাং পিতাৰ নাম: মগন উৰাং ঘৰ নং : ১৫৯ বয়স : 39 লিঙ্গ : পুৰুষ	CNS1268913 ফটো উপলব্ধ	600 নাম : পিংকি উৰাং স্বামীৰ নাম: জিতেন উৰাং ঘৰ নং : ১৫৯ বয়স : 34 লিঙ্গ : মহিলা	CNS0132290 ফটো উপলব্ধ



601 নাম : স্বৰবন উৰাং মাতৃৰ নাম: বিনতি উৰাং ঘৰ নং : 159 বয়স : 33 লিঙ্গ : পুৰুষ	CNS0029785 ফটো উপলব্ধ	602 নাম : লক্ষী উৰাং স্বামীৰ নাম: স্বৰবন উৰাং ঘৰ নং : 159 বয়স : 33 লিঙ্গ : মহিলা	CIM0067652 ফটো উপলব্ধ	603 নাম : সুৰেশ উৰাং মাতৃৰ নাম: আৰতি উৰাং ঘৰ নং : 159 বয়স : 22 লিঙ্গ : পুৰুষ	CNS0481697 ফটো উপলব্ধ
E 604 নাম : ভলা উৰাং পিতাৰ নাম: জামো উৰাং ঘৰ নং : 160 বয়স : 60 লিঙ্গ : পুৰুষ	CNS1268957 ফটো উপলব্ধ	605 নাম : বুধনী উৰাং পিতাৰ নাম: বিৰছা উৰাং ঘৰ নং : 160 বয়স : 40 লিঙ্গ : মহিলা	CNS1268968 ফটো উপলব্ধ	606 নাম : চন উৰাঙ মাতৃৰ নাম: চুমানী উৰাঙ ঘৰ নং : 160 বয়স : 34 লিঙ্গ : পুৰুষ	CNS1268935 ফটো উপলব্ধ
607 নাম : চুকৰাম উৰাং পিতাৰ নাম: জিৰপা উৰাং ঘৰ নং : 161 বয়স : 66 লিঙ্গ : পুৰুষ	CNS0178335 ফটো উপলব্ধ	608 নাম : বিনা উৰাং স্বামীৰ নাম: চুকৰাম উৰাং ঘৰ নং : 161 বয়স : 60 লিঙ্গ : মহিলা	CNS1268979 ফটো উপলব্ধ	609 নাম : দিপালি উৰাং স্বামীৰ নাম: প্রকাশ ৰাজপুত ঘৰ নং : 161 বয়স : 40 লিঙ্গ : মহিলা	CNS1268980 ফটো উপলব্ধ
610 নাম : মিনাকী উৰাঙ পিতাৰ নাম: চুকৰাম উৰাঙ ঘৰ নং : 161 বয়স : 33 লিঙ্গ : মহিলা	CNS1268991 ফটো উপলব্ধ	611 নাম : অমিনা উৰাং পিতাৰ নাম: চুকৰাম উৰাং ঘৰ নং : 161 বয়স : 31 লিঙ্গ : মহিলা	CNS0178467 ফটো উপলব্ধ	612 নাম : চিমা উৰাং পিতাৰ নাম: মহন উৰাং ঘৰ নং : 162 বয়স : 45 লিঙ্গ : পুৰুষ	CNS1269018 ফটো উপলব্ধ
613 নাম : সুখমতী উৰাং পিতাৰ নাম: জাতন উৰাং ঘৰ নং : 163 বয়স : 38 লিঙ্গ : মহিলা	CNS1269041 ফটো উপলব্ধ	614 নাম : কৃষ্ণ উৰাং পিতাৰ নাম: যতন উৰাং ঘৰ নং : 163 বয়স : 29 লিঙ্গ : পুৰুষ	CNS0178897 ফটো উপলব্ধ	615 নাম : আৰমান মুৰা পিতাৰ নাম: কৰ্কা মুৰা ঘৰ নং : 163 বয়স : 25 লিঙ্গ : পুৰুষ	CIM0019729 ফটো উপলব্ধ
616 নাম : নেহা মুড়া মাতৃৰ নাম: অনিতা মুড়া ঘৰ নং : 163 বয়স : 20 লিঙ্গ : মহিলা	CIM0105189 ফটো উপলব্ধ	617 নাম : অনিতা মুৰা স্বামীৰ নাম: কৰ্কা মুৰা ঘৰ নং : 163 বয়স : 50 লিঙ্গ : মহিলা	CNS1269063 ফটো উপলব্ধ	618 নাম : মঙ্গল মুৰা পিতাৰ নাম: বন্দু মুৰা ঘৰ নং : 165 বয়স : 43 লিঙ্গ : পুৰুষ	CNS1269096 ফটো উপলব্ধ
619 নাম : উৰ্মিলা মুড়া স্বামীৰ নাম: মঙ্গল মুড়া ঘৰ নং : 165 বয়স : 39 লিঙ্গ : মহিলা	CNS0353672 ফটো উপলব্ধ	620 নাম : অনিতা মুৰা পিতাৰ নাম: মঙ্গল মুৰা ঘৰ নং : 165 বয়স : 26 লিঙ্গ : মহিলা	CIM0020198 ফটো উপলব্ধ	621 নাম : ৰমেশ উৰাং পিতাৰ নাম: হৰিৰাম উৰাং ঘৰ নং : 168 বয়স : 65 লিঙ্গ : পুৰুষ	CNS1269110 ফটো উপলব্ধ
622 নাম : নিৰ উৰাং স্বামীৰ নাম: ৰমেশ উৰাং ঘৰ নং : 168 বয়স : 50 লিঙ্গ : মহিলা	CNS1269121 ফটো উপলব্ধ	623 নাম : বিশা উৰাং পিতাৰ নাম: ৰমেশ উৰাং ঘৰ নং : 168 বয়স : 45 লিঙ্গ : মহিলা	CNS1269132 ফটো উপলব্ধ	624 নাম : বুবল উৰাং পিতাৰ নাম: ৰমেশ উৰাং ঘৰ নং : 168 বয়স : 41 লিঙ্গ : পুৰুষ	CNS1269143 ফটো উপলব্ধ
625 নাম : কৃষ্ণ উৰাং পিতাৰ নাম: ৰমেশ উৰাং ঘৰ নং : 168 বয়স : 39 লিঙ্গ : পুৰুষ	CNS0032987 ফটো উপলব্ধ	626 নাম : বগী তাঁতী স্বামীৰ নাম: বুবল উৰাং ঘৰ নং : 168 বয়স : 35 লিঙ্গ : মহিলা	CNS0334946 ফটো উপলব্ধ	627 নাম : উৰ্মিলা উৰাং স্বামীৰ নাম: কৃষ্ণ উৰাং ঘৰ নং : 168 বয়স : 31 লিঙ্গ : মহিলা	CNS0298661 ফটো উপলব্ধ
628 নাম : বাবল উৰাং পিতাৰ নাম: ৰমেশ উৰাং ঘৰ নং : 168 বয়স : 29 লিঙ্গ : পুৰুষ	CIM0019794 ফটো উপলব্ধ	629 নাম : মাজনী মাৰি উৰাং স্বামীৰ নাম: বাবল উৰাং ঘৰ নং : 168 বয়স : 29 লিঙ্গ : মহিলা	CIM0019851 ফটো উপলব্ধ	630 নাম : আকাশ উৰাং পিতাৰ নাম: বিশ্বনাথ উৰাং ঘৰ নং : 168 বয়স : 26 লিঙ্গ : পুৰুষ	CIM0020412 ফটো উপলব্ধ

<p>R 631</p> <p>নাম : মৌচুমী উৰাং স্বামীৰ নাম : আকাশ উৰাং ঘৰ নং : 169 বয়স : 26 লিঙ্গ : মহিলা</p> <p>CIM0149195</p> <p>ফটো উপলব্ধ</p>	<p>632</p> <p>নাম : মৌচুমী উৰাং স্বামীৰ নাম : আকাশ উৰাং ঘৰ নং : 169 বয়স : 25 লিঙ্গ : মহিলা</p> <p>CIM0007815</p> <p>ফটো উপলব্ধ</p>	<p>633</p> <p>নাম : চিকু উৰাং পিতাৰ নাম : বিশ্বনাথ উৰাং ঘৰ নং : 169 বয়স : 24 লিঙ্গ : পুৰুষ</p> <p>CIM0046763</p> <p>ফটো উপলব্ধ</p>
<p>634</p> <p>নাম : লোকনাথ তাঁতী পিতাৰ নাম : সুদৰ্শন তাঁতী ঘৰ নং : 190 বয়স : 80 লিঙ্গ : পুৰুষ</p> <p>CNS1269176</p> <p>ফটো উপলব্ধ</p>	<p>635</p> <p>নাম : ভাৰতী তাঁতী স্বামীৰ নাম : লোকনাথ তাঁতী ঘৰ নং : 190 বয়স : 75 লিঙ্গ : মহিলা</p> <p>CNS1269187</p> <p>ফটো উপলব্ধ</p>	<p>636</p> <p>নাম : সঞ্জয় তাঁতী পিতাৰ নাম : লোকনাথ তাঁতী ঘৰ নং : 190 বয়স : 42 লিঙ্গ : পুৰুষ</p> <p>CNS1269198</p> <p>ফটো উপলব্ধ</p>
<p>637</p> <p>নাম : সুমিত্ৰা তাঁতী স্বামীৰ নাম : সঞ্জয় তাঁতী ঘৰ নং : 190 বয়স : 39 লিঙ্গ : মহিলা</p> <p>CNS1269201</p> <p>ফটো উপলব্ধ</p>	<p>638</p> <p>নাম : ৰূপা তাঁতী পিতাৰ নাম : লোকনাথ তাঁতী ঘৰ নং : 190 বয়স : 38 লিঙ্গ : মহিলা</p> <p>CNS1269212</p> <p>ফটো উপলব্ধ</p>	<p>639</p> <p>নাম : প্ৰিয়া তাঁতী স্বামীৰ নাম : সিদ্ধেশ্বৰ তাঁতী ঘৰ নং : 190 বয়স : 37 লিঙ্গ : মহিলা</p> <p>CIM0018358</p> <p>ফটো উপলব্ধ</p>
<p>640</p> <p>নাম : সিদ্ধেশ্বৰ তাঁতী পিতাৰ নাম : লোকনাথ তাঁতী ঘৰ নং : 190 বয়স : 33 লিঙ্গ : পুৰুষ</p> <p>CNS1269223</p> <p>ফটো উপলব্ধ</p>	<p>641</p> <p>নাম : দেৱাৰু তাঁতী পিতাৰ নাম : লোকনাথ তাঁতী ঘৰ নং : 190 বয়স : 21 লিঙ্গ : পুৰুষ</p> <p>CIM0124842</p> <p>ফটো উপলব্ধ</p>	<p>642</p> <p>নাম : জিতেন মুৰা পিতাৰ নাম : কংগে মুৰা ঘৰ নং : 191 বয়স : 55 লিঙ্গ : পুৰুষ</p> <p>CNS1269234</p> <p>ফটো উপলব্ধ</p>
<p>643</p> <p>নাম : মনিতা মুড়া স্বামীৰ নাম : জিতেন মুৰা ঘৰ নং : 191 বয়স : 50 লিঙ্গ : মহিলা</p> <p>CNS1269245</p> <p>ফটো উপলব্ধ</p>	<p>644</p> <p>নাম : গোপী মুৰা পিতাৰ নাম : জিতেন মুৰা ঘৰ নং : 191 বয়স : 35 লিঙ্গ : পুৰুষ</p> <p>CIM0027318</p> <p>ফটো উপলব্ধ</p>	<p>645</p> <p>নাম : মনজ উৰাং পিতাৰ নাম : বান্দনা উৰাং ঘৰ নং : 193 বয়স : 45 লিঙ্গ : পুৰুষ</p> <p>CNS1269290</p> <p>ফটো উপলব্ধ</p>
<p>646</p> <p>নাম : আশা উৰাং স্বামীৰ নাম : পিলকু উৰাং ঘৰ নং : 193 বয়স : 42 লিঙ্গ : মহিলা</p> <p>CNS1269303</p> <p>ফটো উপলব্ধ</p>	<p>647</p> <p>নাম : ৰামদাস উৰাং পিতাৰ নাম : বান্দনা উৰাং ঘৰ নং : 193 বয়স : 38 লিঙ্গ : পুৰুষ</p> <p>CNS1269314</p> <p>ফটো উপলব্ধ</p>	<p>648</p> <p>নাম : নন্দিনী বাউৰী উৰাং স্বামীৰ নাম : ৰামদাস উৰাং ঘৰ নং : 193 বয়স : 27 লিঙ্গ : মহিলা</p> <p>CIM0036608</p> <p>ফটো উপলব্ধ</p>
<p>649</p> <p>নাম : হৰেন মুৰা পিতাৰ নাম : আঘনু মুৰা ঘৰ নং : 198 বয়স : 50 লিঙ্গ : পুৰুষ</p> <p>CNS1269325</p> <p>ফটো উপলব্ধ</p>	<p>650</p> <p>নাম : দীপা উৰাং স্বামীৰ নাম : বিৰচা মুড়া ঘৰ নং : 198 বয়স : 31 লিঙ্গ : মহিলা</p> <p>CNS0361550</p> <p>ফটো উপলব্ধ</p>	<p>651</p> <p>নাম : বিৰচা মুৰা পিতাৰ নাম : হৰেন মুৰা ঘৰ নং : 198 বয়স : 30 লিঙ্গ : পুৰুষ</p> <p>CNS3859071</p> <p>ফটো উপলব্ধ</p>
<p>652</p> <p>নাম : চাইমন মুৰা পিতাৰ নাম : হৰেন মুৰা ঘৰ নং : 198 বয়স : 27 লিঙ্গ : পুৰুষ</p> <p>CIM0055871</p> <p>ফটো উপলব্ধ</p>	<p>653</p> <p>নাম : কল্পনা মুৰা পিতাৰ নাম : হৰেন মুৰা ঘৰ নং : 198 বয়স : 23 লিঙ্গ : মহিলা</p> <p>CIM0053785</p> <p>ফটো উপলব্ধ</p>	<p># 654</p> <p>নাম : পাৰ্বতী মুৰা স্বামীৰ নাম : চিৰচৰণ মুৰা ঘৰ নং : 198 বয়স : 70 লিঙ্গ : মহিলা</p> <p>CNS1269347</p> <p>ফটো উপলব্ধ</p>
<p># 655</p> <p>নাম : অজয় মুৰা পিতাৰ নাম : শিৰচৰণ মুৰা ঘৰ নং : 198 বয়স : 40 লিঙ্গ : পুৰুষ</p> <p>CNS1269358</p> <p>ফটো উপলব্ধ</p>	<p>656</p> <p>নাম : ভাৰতী গোৱালা স্বামীৰ নাম : অজয় মুৰা ঘৰ নং : 175 বয়স : 38 লিঙ্গ : মহিলা</p> <p>CNS0503763</p> <p>ফটো উপলব্ধ</p>	<p>657</p> <p>নাম : সুনীল মুৰা মাতৃৰ নাম : পাৰ্বতী মুৰা ঘৰ নং : 198 বয়স : 29 লিঙ্গ : পুৰুষ</p> <p>CIM0071209</p> <p>ফটো উপলব্ধ</p>
<p>658</p> <p>নাম : সুনিতা উৰাং স্বামীৰ নাম : সুনীল মুৰা ঘৰ নং : 198 বয়স : 24 লিঙ্গ : মহিলা</p> <p>CIM0139287</p> <p>ফটো উপলব্ধ</p>	<p>E 659</p> <p>নাম : লাল ৰাজপুত পিতাৰ নাম : জলেশ্বৰ ৰাজপুত ঘৰ নং : 196 বয়স : 80 লিঙ্গ : পুৰুষ</p> <p>CNS1269416</p> <p>ফটো উপলব্ধ</p>	<p>660</p> <p>নাম : কৈলাশ ৰাজপুত পিতাৰ নাম : লাল ৰাজপুত ঘৰ নং : 196 বয়স : 48 লিঙ্গ : পুৰুষ</p> <p>CNS1269427</p> <p>ফটো উপলব্ধ</p>

বিধানসভা সমষ্টিৰ নম্বৰ আৰু নাম : 94-মাহমৰা  
অংশৰ নম্বৰ আৰু নাম : 1-চলাপথাৰ চাংমাই

661 নাম : প্রকাশ ৰাজপত পিতাৰ নাম: লালু ৰাজপত ঘৰ নং : ১৭৬ বয়স : 46 লিঙ্গ : পুৰুষ	CNS1269449 ফটো উপলব্ধ	662 নাম : অনীতা উৰাং স্বামীৰ নাম: কৈলাশ ৰাজপত ঘৰ নং : ১৭৬ বয়স : 45 লিঙ্গ : মহিলা	CNS1269438 ফটো উপলব্ধ	663 নাম : প্রতাপ ৰাজপত পিতাৰ নাম: লালু ৰাজপত ঘৰ নং : ১৭৬ বয়স : 34 লিঙ্গ : পুৰুষ	CNS0181909 ফটো উপলব্ধ
664 নাম : পতলী উৰাংৰাজপত স্বামীৰ নাম: প্রতাপ ৰাজপত ঘৰ নং : ১৭৬ বয়স : 32 লিঙ্গ : মহিলা	CNS0184374 ফটো উপলব্ধ	665 নাম : বমেন ৰাজপত পিতাৰ নাম: কৈলাশ ৰাজপত ঘৰ নং : ১৭৬ বয়স : 21 লিঙ্গ : পুৰুষ	CIM0036582 ফটো উপলব্ধ	666 নাম : সুমিত ৰাজপত পিতাৰ নাম: কৈলাশ ৰাজপত ঘৰ নং : ১৭৬ বয়স : 19 লিঙ্গ : পুৰুষ	CIM0122200 ফটো উপলব্ধ
667 নাম : ভুটাং উৰাং পিতাৰ নাম: এতুৱাৰা উৰাং ঘৰ নং : ১৭৭ বয়স : 67 লিঙ্গ : পুৰুষ	CNS0182246 ফটো উপলব্ধ	E 668 নাম : বনীয়া উৰাং স্বামীৰ নাম: ভুটাং উৰাং ঘৰ নং : ১৭৭ বয়স : 60 লিঙ্গ : মহিলা	CNS1269461 ফটো উপলব্ধ	669 নাম : জিতেন্দ্ৰ উৰাং পিতাৰ নাম: ভুটাং উৰাং ঘৰ নং : ১৭৭ বয়স : 42 লিঙ্গ : পুৰুষ	CNS1269472 ফটো উপলব্ধ
670 নাম : মণি উৰাং পিতাৰ নাম: জগু উৰাং ঘৰ নং : 177 বয়স : 39 লিঙ্গ : মহিলা	CNS0418889 ফটো উপলব্ধ	671 নাম : বানী উৰাং স্বামীৰ নাম: সুমিত উৰাং ঘৰ নং : ১৭৭ বয়স : 31 লিঙ্গ : মহিলা	CIM0017103 ফটো উপলব্ধ	672 নাম : সুমিত উৰাং পিতাৰ নাম: সুকৰাম উৰাং ঘৰ নং : ১৭৭ বয়স : 29 লিঙ্গ : পুৰুষ	CIM0007120 ফটো উপলব্ধ
673 নাম : অঞ্জলী উৰাং স্বামীৰ নাম: মাংৰা উৰাং ঘৰ নং : ১৭৮ বয়স : 57 লিঙ্গ : মহিলা	CNS1269494 ফটো উপলব্ধ	674 নাম : চমৰা উৰাং পিতাৰ নাম: বিচু উৰাং ঘৰ নং : ১৭৮ বয়স : 42 লিঙ্গ : পুৰুষ	CNS1269518 ফটো উপলব্ধ	675 নাম : দুৰ্গামণি মুড়া স্বামীৰ নাম: চমৰা উৰাং ঘৰ নং : ১৭৮ বয়স : 40 লিঙ্গ : মহিলা	CNS1269529 ফটো উপলব্ধ
676 নাম : অমিন উৰাং পিতাৰ নাম: মাঙৰা উৰাং ঘৰ নং : ১৭৮ বয়স : 34 লিঙ্গ : পুৰুষ	CNS1269541 ফটো উপলব্ধ	677 নাম : মুনী উৰাং পিতাৰ নাম: মাঙৰা উৰাং ঘৰ নং : ১৭৮ বয়স : 32 লিঙ্গ : মহিলা	CNS1269552 ফটো উপলব্ধ	678 নাম : ৰাহুল উৰাং মাতৃৰ নাম: অঞ্জলী উৰাং ঘৰ নং : ১৭৮ বয়স : 27 লিঙ্গ : পুৰুষ	CIM0073429 ফটো উপলব্ধ
679 নাম : মাইনা উৰাং স্বামীৰ নাম: অমিত উৰাং ঘৰ নং : ১৭৮ বয়স : 27 লিঙ্গ : মহিলা	CIM0047068 ফটো উপলব্ধ	680 নাম : অমিত উৰাং পিতাৰ নাম: চমৰা উৰাং ঘৰ নং : ১৭৮ বয়স : 25 লিঙ্গ : পুৰুষ	CIM0047035 ফটো উপলব্ধ	681 নাম : পৰেশ উৰাং পিতাৰ নাম: চমৰা উৰাং ঘৰ নং : ১৭৮ বয়স : 22 লিঙ্গ : পুৰুষ	CIM0047506 ফটো উপলব্ধ
682 নাম : বেলমতী মুৰা স্বামীৰ নাম: কালিচৰন মুৰা ঘৰ নং : ১৭৯ বয়স : 60 লিঙ্গ : মহিলা	CNS1269585 ফটো উপলব্ধ	683 নাম : কৃষ্ণ মুৰা পিতাৰ নাম: কালিচৰন মুৰা ঘৰ নং : ১৭৯ বয়স : 50 লিঙ্গ : পুৰুষ	CNS1269596 ফটো উপলব্ধ	684 নাম : মানসী মুৰা স্বামীৰ নাম: কৃষ্ণ মুৰা ঘৰ নং : ১৭৯ বয়স : 37 লিঙ্গ : মহিলা	CIM0017335 ফটো উপলব্ধ
685 নাম : অকন মুৰা পিতাৰ নাম: কালিচৰন মুৰা ঘৰ নং : ১৭৯ বয়স : 32 লিঙ্গ : পুৰুষ	CNS1269563 ফটো উপলব্ধ	686 নাম : ধীৰেন মুৰা পিতাৰ নাম: কৃষ্ণ মুৰা ঘৰ নং : ১৭৯ বয়স : 21 লিঙ্গ : পুৰুষ	CIM0017293 ফটো উপলব্ধ	687 নাম : বাবাতু ভূঞা পিতাৰ নাম: আজিত ভূঞা ঘৰ নং : ১৮০ বয়স : 20 লিঙ্গ : পুৰুষ	CIM0122788 ফটো উপলব্ধ
688 নাম : বিনা মুৰা অন্যান্য: আৰীত মুৰা ঘৰ নং : ১৮১ বয়স : 59 লিঙ্গ : মহিলা	CIM0125963 ফটো উপলব্ধ	689 নাম : সিং উৰাং পিতাৰ নাম: য়াতন উৰাং ঘৰ নং : ১৮১ বয়স : 58 লিঙ্গ : পুৰুষ	CNS1269610 ফটো উপলব্ধ	690 নাম : আৰতি মুৰা স্বামীৰ নাম: অজয় উৰাং ঘৰ নং : ১৮১ বয়স : 50 লিঙ্গ : মহিলা	CNS1269621 ফটো উপলব্ধ



691 নাম : ৰাজা উৰাং পিতাৰ নাম: সিং উৰাং ঘৰ নং : ১৮১ বয়স : 31 লিঙ্গ : পুৰুষ	CIM0045815 ফটো উপলব্ধ	692 নাম : সুলামী উৰাং স্বামীৰ নাম: ৰাজা উৰাং ঘৰ নং : ১৮১ বয়স : 29 লিঙ্গ : মহিলা	CIM0045807 ফটো উপলব্ধ	693 নাম : ৰাজ উৰাং পিতাৰ নাম: সিং উৰাং ঘৰ নং : ১৮১ বয়স : 23 লিঙ্গ : পুৰুষ	CIM0108951 ফটো উপলব্ধ
694 নাম : গংগা উৰাং পিতাৰ নাম: সিং উৰাং ঘৰ নং : ১৮১ বয়স : 21 লিঙ্গ : মহিলা	CIM0122275 ফটো উপলব্ধ	695 নাম : যমুনা উৰাং পিতাৰ নাম: সিং উৰাং ঘৰ নং : ১৮১ বয়স : 21 লিঙ্গ : মহিলা	CIM0122309 ফটো উপলব্ধ	696 নাম : সূত মুৰা পিতাৰ নাম: জগন্নাথ মুৰা ঘৰ নং : ১৮২ বয়স : 67 লিঙ্গ : পুৰুষ	CNS1269632 ফটো উপলব্ধ
697 নাম : দিষ্টী মুৰা স্বামীৰ নাম: সূত মুৰা ঘৰ নং : ১৮২ বয়স : 60 লিঙ্গ : মহিলা	CNS1269643 ফটো উপলব্ধ	#2 698 নাম : চিলা উৰাং স্বামীৰ নাম: ৰাজেন মুৰা ঘৰ নং : ১৮২ বয়স : 35 লিঙ্গ : মহিলা	CNS1269665 ফটো উপলব্ধ	699 নাম : তুলসী বাউৰী স্বামীৰ নাম: চাজন মুৰা ঘৰ নং : ১৮২ বয়স : 28 লিঙ্গ : মহিলা	CIM0016105 ফটো উপলব্ধ
700 নাম : চাজন মুৰা পিতাৰ নাম: সূত মুৰা ঘৰ নং : ১৮২ বয়স : 26 লিঙ্গ : পুৰুষ	CIM0007419 ফটো উপলব্ধ	701 নাম : আনন্দ মুৰা পিতাৰ নাম: সূত মুৰা ঘৰ নং : ১৮২ বয়স : 23 লিঙ্গ : পুৰুষ	CIM0054320 ফটো উপলব্ধ	702 নাম : ৰাম মুৰা পিতাৰ নাম: এতুবাৰা মুৰা ঘৰ নং : ১৮৩ বয়স : 58 লিঙ্গ : পুৰুষ	CNS1269687 ফটো উপলব্ধ
703 নাম : সমৰা মুড়া পিতাৰ নাম: এতুবাৰা মুৰা ঘৰ নং : ১৮৩ বয়স : 55 লিঙ্গ : পুৰুষ	CNS1269698 ফটো উপলব্ধ	704 নাম : দেবন্তী কালন্দী মুৰা স্বামীৰ নাম: ৰাজু মুৰা ঘৰ নং : ১৮৩ বয়স : 34 লিঙ্গ : মহিলা	CIM0017053 ফটো উপলব্ধ	705 নাম : ৰাজু মুৰা পিতাৰ নাম: কৃষ্ণৰাম মুৰা ঘৰ নং : ১৮৩ বয়স : 27 লিঙ্গ : পুৰুষ	CIM0017046 ফটো উপলব্ধ
706 নাম : শান্তি নেপালী স্বামীৰ নাম: দুৰ্গা নেপালী ঘৰ নং : ১৮৫ বয়স : 55 লিঙ্গ : মহিলা	CNS1269723 ফটো উপলব্ধ	707 নাম : কৃষ্ণ বাউৰী পিতাৰ নাম: গঙ্গাধৰ বাউৰী ঘৰ নং : ১৮৬ বয়স : 28 লিঙ্গ : পুৰুষ	CNS0183988 ফটো উপলব্ধ	708 নাম : সত্য তাঁতী বাউৰী স্বামীৰ নাম: কৃষ্ণ বাউৰী ঘৰ নং : ১৮৬ বয়স : 28 লিঙ্গ : মহিলা	CIM0054270 ফটো উপলব্ধ
E 709 নাম : বুলু বৰা পিতাৰ নাম: ঘোঁচিয়া বৰা ঘৰ নং : ১৮৭ বয়স : 31 লিঙ্গ : পুৰুষ	CNS1269767 ফটো উপলব্ধ	710 নাম : ৰমণী বৰা স্বামীৰ নাম: বিছু বৰা ঘৰ নং : ১৮৭ বয়স : 45 লিঙ্গ : মহিলা	CNS1269790 ফটো উপলব্ধ	711 নাম : শঙ্কৰ বৰা পিতাৰ নাম: বুলু বৰা ঘৰ নং : ১৮৭ বয়স : 32 লিঙ্গ : পুৰুষ	CIM0054056 ফটো উপলব্ধ
712 নাম : সুনীল মুৰা পিতাৰ নাম: চমলাল মুৰা ঘৰ নং : ১৮৯ বয়স : 28 লিঙ্গ : পুৰুষ	CIM0053843 ফটো উপলব্ধ	#2 713 নাম : এতুবাৰী লহুৰ স্বামীৰ নাম: লোহাৰু মুৰা ঘৰ নং : ১৯০ বয়স : 70 লিঙ্গ : মহিলা	CNS1269869 ফটো উপলব্ধ	E 714 নাম : বাঘা মুৰা পিতাৰ নাম: লহুৰ মুৰা ঘৰ নং : ১৯০ বয়স : 55 লিঙ্গ : পুৰুষ	CNS1269870 ফটো উপলব্ধ
715 নাম : অঞ্জনা মুৰা স্বামীৰ নাম: বাঘা মুৰা ঘৰ নং : ১৯০ বয়স : 50 লিঙ্গ : মহিলা	CNS1269881 ফটো উপলব্ধ	E 716 নাম : ৰাজু মুড়া পিতাৰ নাম: লহুৰ মুৰা ঘৰ নং : ১৯০ বয়স : 45 লিঙ্গ : পুৰুষ	CNS1269892 ফটো উপলব্ধ	717 নাম : গীতা মুড়া স্বামীৰ নাম: টিকু মুড়া ঘৰ নং : ১৯০ বয়স : 40 লিঙ্গ : মহিলা	CNS0298299 ফটো উপলব্ধ
718 নাম : সবিতা লোহাৰ স্বামীৰ নাম: ৰাজু মুড়া ঘৰ নং : ১৯০ বয়স : 34 লিঙ্গ : মহিলা	CNS0298182 ফটো উপলব্ধ	S 719 নাম : অঞ্জলি মুড়া পিতাৰ নাম: লহুৰ মুড়া ঘৰ নং : ১৯০ বয়স : 33 লিঙ্গ : মহিলা	CNS0298067 ফটো উপলব্ধ	720 নাম : প্ৰকাশ মুৰা পিতাৰ নাম: বৰজু মুৰা ঘৰ নং : ১৯০ বয়স : 21 লিঙ্গ : পুৰুষ	CIM0054346 ফটো উপলব্ধ



721 নাম : জগন বৰা পিতাৰ নাম: ঘাচিয়া বৰা ঘৰ নং : ১৯১ বয়স : 80 লিঙ্গ : পুৰুষ	CNS1269905 ফটো উপলব্ধ	722 নাম : বাম বৰা পিতাৰ নাম: জগন বৰা ঘৰ নং : ১৯১ বয়স : 55 লিঙ্গ : পুৰুষ	CNS1269927 ফটো উপলব্ধ	723 নাম : বীণা বৰা স্বামীৰ নাম: বামু বৰা ঘৰ নং : ১৯১ বয়স : 48 লিঙ্গ : মহিলা	CNS1269938 ফটো উপলব্ধ
724 নাম : যোগেশ বৰা পিতাৰ নাম: জগন বৰা ঘৰ নং : ১৯১ বয়স : 39 লিঙ্গ : পুৰুষ	CNS1269949 ফটো উপলব্ধ	725 নাম : নিতা বৰা স্বামীৰ নাম: যোগেশ বৰা ঘৰ নং : ১৯১ বয়স : 36 লিঙ্গ : মহিলা	CIM0046649 ফটো উপলব্ধ	726 নাম : প্ৰেম বৰা পিতাৰ নাম: বামু বৰা ঘৰ নং : ১৯১ বয়স : 25 লিঙ্গ : পুৰুষ	CIM0017434 ফটো উপলব্ধ
727 নাম : সংগীতা বৰা পিতাৰ নাম: বামু বৰা ঘৰ নং : ১৯১ বয়স : 24 লিঙ্গ : মহিলা	CIM0036574 ফটো উপলব্ধ	728 নাম : আনন্দ বাউৰী পিতাৰ নাম: বৃধা বাউৰী ঘৰ নং : ১৯১ ক বয়স : 23 লিঙ্গ : পুৰুষ	CIM0055822 ফটো উপলব্ধ	729 নাম : নিমা ভূঞা বাউৰী স্বামীৰ নাম: আনন্দ বাউৰী ঘৰ নং : ১৯১ ক বয়স : 22 লিঙ্গ : মহিলা	CIM0055806 ফটো উপলব্ধ
730 নাম : বেথা বাউৰী স্বামীৰ নাম: বোধুবা বাউৰী ঘৰ নং : ১৯১ ক বয়স : 50 লিঙ্গ : মহিলা	CNS1269961 ফটো উপলব্ধ	731 নাম : বীনা উৰাং স্বামীৰ নাম: চহৰাই উৰাং ঘৰ নং : ১৯৩ বয়স : 48 লিঙ্গ : মহিলা	CNS1269983 ফটো উপলব্ধ	732 নাম : সুনিতা উৰাং পিতাৰ নাম: চহৰাই উৰাং ঘৰ নং : ১৯৩ বয়স : 28 লিঙ্গ : মহিলা	CIM0016998 ফটো উপলব্ধ
733 নাম : সুৰেশ উৰাং পিতাৰ নাম: চহৰাই উৰাং ঘৰ নং : ১৯৩ বয়স : 23 লিঙ্গ : পুৰুষ	CIM0049817 ফটো উপলব্ধ	734 নাম : আচিয়ান মুৰা পিতাৰ নাম: চুৰেন মুৰা ঘৰ নং : ১৯৪ বয়স : 31 লিঙ্গ : পুৰুষ	CNS1270480 ফটো উপলব্ধ	735 নাম : টিৰিচা মুৰা পিতাৰ নাম: সুৰেন মুৰা ঘৰ নং : ১৯৪ বয়স : 30 লিঙ্গ : মহিলা	CNS0483610 ফটো উপলব্ধ
736 নাম : সোন্তাশী মৰ্দ্ধা স্বামীৰ নাম: চয়তন মৰ্দ্ধা ঘৰ নং : ১৯৫ বয়স : 57 লিঙ্গ : মহিলা	CNS1270059 ফটো উপলব্ধ	737 নাম : ধৰমনাথ মৰ্দ্ধা পিতাৰ নাম: জগন্নাথ মৰ্দ্ধা ঘৰ নং : ১৯৫ বয়স : 39 লিঙ্গ : পুৰুষ	CNS1270060 ফটো উপলব্ধ	#2 738 নাম : বীৰচি মৰ্দ্ধা স্বামীৰ নাম: ধৰমনাথ মিৰ্ধা ঘৰ নং : ১৯৫ বয়স : 49 লিঙ্গ : মহিলা	CNS1270071 ফটো উপলব্ধ
739 নাম : শংকৰ মৰ্দ্ধা পিতাৰ নাম: ধৰমনাথ মৰ্দ্ধা ঘৰ নং : ১৯৫ বয়স : 28 লিঙ্গ : পুৰুষ	CIM0016444 ফটো উপলব্ধ	740 নাম : চঞ্জনা গঞ্জ মৰ্দ্ধা স্বামীৰ নাম: শংকৰ মৰ্দ্ধা ঘৰ নং : ১৯৫ বয়স : 24 লিঙ্গ : মহিলা	CIM0016667 ফটো উপলব্ধ	741 নাম : বীনা তাঁতী স্বামীৰ নাম: বিনোদ তাঁতী ঘৰ নং : ১৯৬ বয়স : 50 লিঙ্গ : মহিলা	CNS1270093 ফটো উপলব্ধ
742 নাম : অৰণ তাঁতী পিতাৰ নাম: নকুল তাঁতী ঘৰ নং : ১৯৮ বয়স : 59 লিঙ্গ : পুৰুষ	CIM0015784 ফটো উপলব্ধ	E 743 নাম : চুত তাঁতী পিতাৰ নাম: নকুল তাঁতী ঘৰ নং : ১৯৮ বয়স : 49 লিঙ্গ : পুৰুষ	CNS1270139 ফটো উপলব্ধ	E 744 নাম : জীনা বৰা তাঁতী স্বামীৰ নাম: চুত তাঁতী ঘৰ নং : ১৯৮ বয়স : 41 লিঙ্গ : মহিলা	CIM0019588 ফটো উপলব্ধ
745 নাম : জোনমনি তাঁতী স্বামীৰ নাম: শিবা তাঁতী ঘৰ নং : ১৯৮ বয়স : 29 লিঙ্গ : মহিলা	CNS1112234 ফটো উপলব্ধ	746 নাম : শীবা তাঁতী পিতাৰ নাম: অৰুন তাঁতী ঘৰ নং : ১৯৮ বয়স : 27 লিঙ্গ : পুৰুষ	CIM0016048 ফটো উপলব্ধ	747 নাম : প্ৰমিলা গগৈ স্বামীৰ নাম: থনু গগৈ ঘৰ নং : ১৯৯ বয়স : 57 লিঙ্গ : মহিলা	CNS1620673 ফটো উপলব্ধ
748 নাম : থনু গগৈ পিতাৰ নাম: টেপুৰাম গগৈ ঘৰ নং : 199 বয়স : 50 লিঙ্গ : পুৰুষ	CNS1620662 ফটো উপলব্ধ	749 নাম : কল্যাণ গগৈ পিতাৰ নাম: থনু গগৈ ঘৰ নং : 199 বয়স : 32 লিঙ্গ : পুৰুষ	CNS0039958 ফটো উপলব্ধ	750 নাম : সীমান্ত গগৈ পিতাৰ নাম: থনু গগৈ ঘৰ নং : ১৯৯ বয়স : 31 লিঙ্গ : পুৰুষ	CNS0186098 ফটো উপলব্ধ



751 নাম : মুনমুনি গগৈ স্বামীৰ নাম: কল্যাণ গগৈ ঘৰ নং : ১৯৯ বয়স : 27 লিঙ্গ : মহিলা	CIM0040626 ফটো উপলব্ধ	752 নাম : দেবজিত গগৈ পিতাৰ নাম: খুনু গগৈ ঘৰ নং : ১৯৯ বয়স : 26 লিঙ্গ : পুৰুষ	CIM0028795 ফটো উপলব্ধ	753 নাম : গুণ বৰগোহাঁই স্বামীৰ নাম: দেবেন বৰগোহাঁই ঘৰ নং : 200 বয়স : 47 লিঙ্গ : মহিলা	CNS0041517 ফটো উপলব্ধ
754 নাম : দেবেন বৰগোহাঁই পিতাৰ নাম: গুলাপ বৰগোহাঁই ঘৰ নং : 200 বয়স : 45 লিঙ্গ : পুৰুষ	CNS0041509 ফটো উপলব্ধ	755 নাম : ত্ৰৈলোক্য গগৈ পিতাৰ নাম: দুৰ্গা গগৈ ঘৰ নং : 201 বয়স : 64 লিঙ্গ : পুৰুষ	CNS0186866 ফটো উপলব্ধ	756 নাম : মণি গুঁহাই গগৈ স্বামীৰ নাম: ত্ৰৈলোক্য গগৈ ঘৰ নং : 201 বয়স : 56 লিঙ্গ : মহিলা	CNS0186908 ফটো উপলব্ধ
757 নাম : নিকুমণি গগৈ পিতাৰ নাম: ত্ৰৈলোক্য গগৈ ঘৰ নং : 201 বয়স : 29 লিঙ্গ : মহিলা	CNS0253369 ফটো উপলব্ধ	758 নাম : সাবিত্ৰী ভূমিজ পিতাৰ নাম: লালচাদ ভূমিজ ঘৰ নং : ২২০ বয়স : 31 লিঙ্গ : মহিলা	CNS0446385 ফটো উপলব্ধ	759 নাম : বিৰেন ভূমিজ পিতাৰ নাম: মুনু ভূমিজ ঘৰ নং : 229 বয়স : 26 লিঙ্গ : পুৰুষ	CNS0487116 ফটো উপলব্ধ
760 নাম : বিতা ভূমিজ স্বামীৰ নাম: ধোনা ভূমিজ ঘৰ নং : ২২৯ বয়স : 25 লিঙ্গ : মহিলা	CNS0402339 ফটো উপলব্ধ	761 নাম : ববিতা ভূঞা স্বামীৰ নাম: সিং উৰাং ঘৰ নং : 233 বয়স : 34 লিঙ্গ : মহিলা	CNS1113547 ফটো উপলব্ধ	762 নাম : শ্ৰীয়াংগু গগৈ পিতাৰ নাম: বসন্ত গগৈ ঘৰ নং : ২৪০ বয়স : 24 লিঙ্গ : পুৰুষ	CNS0506386 ফটো উপলব্ধ
763 নাম : ফুলমণী পনিকা স্বামীৰ নাম: গডোৰ পনিকা ঘৰ নং : ৩২৭ বয়স : 32 লিঙ্গ : মহিলা	CNS0209304 ফটো উপলব্ধ	764 নাম : গাৰিস ৰাজকোঁৱৰ পিতাৰ নাম: সঞ্জয় ৰাজকোঁৱৰ ঘৰ নং : ৩৩৮ বয়স : 25 লিঙ্গ : পুৰুষ	CNS0343681 ফটো উপলব্ধ	765 নাম : নিতুমণি গগৈ চাংমাই স্বামীৰ নাম: মানিক চাংমাই ঘৰ নং : ৩৬৪ বয়স : 40 লিঙ্গ : মহিলা	CNS0345025 ফটো উপলব্ধ
766 নাম : নিৰ মণ্ডা পিতাৰ নাম: মহাবীৰ মুৰা ঘৰ নং : ৩৯০ বয়স : 27 লিঙ্গ : পুৰুষ	CNS0382663 ফটো উপলব্ধ				



767	1	CIM0163915	ফটো উপলব্ধ	768	1	CIM0163865	ফটো উপলব্ধ	769	1	CIM0164103	ফটো উপলব্ধ
নাম : বাৰ্জেশু উৰাং মাতৃৰ নাম: মীনা মুৰা ঘৰ নং : ১৩৭ বয়স : 20 লিঙ্গ : পুৰুষ				নাম : লয়াছা গগৈ পিতাৰ নাম: ভূপেন গগৈ ঘৰ নং : ৭৬ বয়স : 18 লিঙ্গ : মহিলা				নাম : সুনীতা উৰাং পিতাৰ নাম: যতিন উৰাং ঘৰ নং : ১৬৩ বয়স : 19 লিঙ্গ : মহিলা			
770	1	CIM0164137	ফটো উপলব্ধ	771	1	CIM0164707	ফটো উপলব্ধ	772	1	CIM0164640	ফটো উপলব্ধ
নাম : এলিনা মুৰা পিতাৰ নাম: জিতেন মুৰা ঘৰ নং : ১৭১ বয়স : 19 লিঙ্গ : মহিলা				নাম : ইমৰাণ মুৰা পিতাৰ নাম: কৃষ্ণ মুৰা ঘৰ নং : ১৭৯ বয়স : 19 লিঙ্গ : পুৰুষ				নাম : মংগলী তাঁতী পিতাৰ নাম: চুতু তাঁতী ঘৰ নং : ১৯৮ বয়স : 18 লিঙ্গ : মহিলা			
773	1	CIM0164749	ফটো উপলব্ধ	774	1	CIM0164624	ফটো উপলব্ধ	775	1	CIM0164954	ফটো উপলব্ধ
নাম : চমিৰ উৰাং পিতাৰ নাম: বন উৰাং ঘৰ নং : ১৩৬ বয়স : 19 লিঙ্গ : পুৰুষ				নাম : জোন তাঁতী পিতাৰ নাম: চুতু তাঁতী ঘৰ নং : ১৯৮ বয়স : 18 লিঙ্গ : পুৰুষ				নাম : জাৰিনা মুৰা পিতাৰ নাম: জিতেন মুৰা ঘৰ নং : ১৭১ বয়স : 21 লিঙ্গ : মহিলা			
776	1	CIM0164897	ফটো উপলব্ধ	777	1	CIM0176693	ফটো উপলব্ধ	778	1	CIM0176719	ফটো উপলব্ধ
নাম : দেবজিত মুৰা পিতাৰ নাম: মঙ্গল মুৰা ঘৰ নং : ১৬৫ বয়স : 18 লিঙ্গ : পুৰুষ				নাম : উত্তম ভূঞা পিতাৰ নাম: গৌতম ভূঞা ঘৰ নং : ৪৭ বয়স : 18 লিঙ্গ : পুৰুষ				নাম : চাৰন মুৰা পিতাৰ নাম: চুৰেন মুৰা ঘৰ নং : ১৯৪ বয়স : 25 লিঙ্গ : পুৰুষ			
779	1	CIM0176768	ফটো উপলব্ধ	780	1	CIM0176875	ফটো উপলব্ধ	781	1	CIM0183806	ফটো উপলব্ধ
নাম : মইনা উৰাং পিতাৰ নাম: মাংৰা উৰাং ঘৰ নং : ১৭৮ বয়স : 23 লিঙ্গ : পুৰুষ				নাম : ৰোহিত উৰাং পিতাৰ নাম: মাংৰা উৰাং ঘৰ নং : ১৭৮ বয়স : 23 লিঙ্গ : পুৰুষ				নাম : সংগীতা মুৰা স্বামীৰ নাম: সুনীল মুৰা ঘৰ নং : ১৮৯ বয়স : 19 লিঙ্গ : মহিলা			
782	1	CIM0183970	ফটো উপলব্ধ	783	1	CIM0187112	ফটো উপলব্ধ	784	1	CIM0187203	ফটো উপলব্ধ
নাম : পিংকি তাঁতী পানিকা স্বামীৰ নাম: বিজু পানিকা ঘৰ নং : ৩০ বয়স : 21 লিঙ্গ : মহিলা				নাম : অনিল মুৰা পিতাৰ নাম: চীমলাল মুৰা ঘৰ নং : ১৮৯ বয়স : 24 লিঙ্গ : পুৰুষ				নাম : চুনেইনা পানিকা পিতাৰ নাম: বিজু পানিকা ঘৰ নং : ৩০ বয়স : 19 লিঙ্গ : মহিলা			
785	1	CIM0192906	ফটো উপলব্ধ	786	1	CIM0199281	ফটো উপলব্ধ	787	1	CNS0404566	ফটো উপলব্ধ
নাম : ভাৰ্গৱ ৰাজকোঁৱৰ পিতাৰ নাম: মুহিত ৰাজকোঁৱৰ ঘৰ নং : ৬৩ বয়স : 18 লিঙ্গ : পুৰুষ				নাম : কনমাই গোৱালা স্বামীৰ নাম: সমৰা মুৰা ঘৰ নং : ১৮৩ বয়স : 40 লিঙ্গ : মহিলা				নাম : জয়সিলা উৰাং পিতাৰ নাম: চুনু বাউৰী ঘৰ নং : ১৫৪ বয়স : 27 লিঙ্গ : মহিলা			
788	1	KXM0387266	ফটো উপলব্ধ	789	1	CNS0451187	ফটো উপলব্ধ	790	1	CIM0204347	ফটো উপলব্ধ
নাম : সুৰঞ্জনা চেতিয়া পিতাৰ নাম: তুৱাৰাম চেতিয়া ঘৰ নং : ৪৫ বয়স : 26 লিঙ্গ : মহিলা				নাম : প্ৰিয়াকা উৰাং পিতাৰ নাম: শুক্ৰ উৰাং ঘৰ নং : ১৭৯ বয়স : 24 লিঙ্গ : মহিলা				নাম : ববীতা বড়া স্বামীৰ নাম: ডিম্চান্দ গগৈ ঘৰ নং : ৮৪ বয়স : 31 লিঙ্গ : মহিলা			
791	1	CIM0204479	ফটো উপলব্ধ								
নাম : অমিচা উৰাং স্বামীৰ নাম: অমিন উৰাং ঘৰ নং : ১৭৮ বয়স : 27 লিঙ্গ : মহিলা											



792	1	CIM0210443
নাম : জৰী উৰাং স্বামীৰ নাম : কৃষ্ণ উৰাং ঘৰ নং : ১৬৩ বয়স : 28 লিঙ্গ : মহিলা		ফটো উপলব্ধ

## ভোটাৰৰ সাৰাংশ

## A) ভোটাৰৰ সংখ্যা

	তালিকাৰ প্ৰকাৰ	তালিকাৰ চিনাক্তকৰণ	ভোটাৰৰ সংখ্যা							
			পুৰুষ	মহিলা	ওয় লিঙ্গ	মুঠ				
I	মূল তালিকা	মূল তালিকা	বিশেষ সংশোধন, 2026 চনৰ পূৰ্বৰ 2025 চনৰ মূল তালিকাৰ লগত থকা সংযোজন সমূহ একত্ৰিতকৰণ কৰা তালিকা।				362	404	0	766
II	যোগ তালিকা	পৰিপূৰক 1	বিশেষ সংক্ষিপ্ত সংশোধন, 2026				11	14	0	25
		পৰিপূৰক 2	অনবিচ্ছিন্ন সংশোধন 2026				0	1	0	1
			মুঠ				11	15	0	26
III	বিয়োজন তালিকা	পৰিপূৰক 1	বিশেষ সংক্ষিপ্ত সংশোধন, 2026				7	10	0	17
		পৰিপূৰক 2	অনবিচ্ছিন্ন সংশোধন 2026				0	3	0	3
			মুঠ				7	13	0	20
IV	লিংগ ক্ষেত্ৰত পৰিবৰ্তনৰ বাবে পাৰ্থক্য					0	0	0	0	
এই সংশোধনৰ পিছত ভোটাৰ তালিকাত ভোটাৰৰ মুঠ সংখ্যা (I+II-III+IV)						366	406	0	772	

## B) শুধৰনীৰ সংখ্যা

তালিকাৰ প্ৰকাৰ	তালিকাৰ চিনাক্তকৰণ	শুধৰনীৰ সংখ্যা
পৰিপূৰক 1	বিশেষ সংক্ষিপ্ত সংশোধন, 2026	15
পৰিপূৰক 2	অনবিচ্ছিন্ন সংশোধন 2026	4
	মুঠ	19

নিৰ্বাচক পঞ্জীয়ন বিষয়াৰ স্বাক্ষৰ

E-মূত, S-স্থানান্তৰিত/ বাসস্থান পৰিবৰ্তন, R-প্ৰতিলিপি, M-নিখোজ, Q-অযোগ্য