



ভোটাৰ তালিকা 2026 S03 অসম

বিধানসভা সমষ্টিৰ নম্বৰ, নাম আৰু সংৰক্ষণৰ স্থিতি : 94 - মাহমৰা (সাধাৰণ)		খণ্ড নং : 150																			
এই বিধানসভা সমষ্টিত কোন সংসদীয় সমষ্টিৰ অন্তৰ্গত তাৰ নম্বৰ, নাম আৰু সংৰক্ষণ স্থিতি : 14 - যোৰহাট (সাধাৰণ)																					
1. সংশোধনৰ বিৱৰণ																					
সংশোধনৰ বছৰ	2026	তালিকাৰ চিনাক্তকৰণ																			
ভিত্তি তাৰিখ	01-04-2026	বিশেষ সংশোধন, 2026 চনৰ পূৰ্বৰ 2025 চনৰ মূল তালিকাৰ লগত থকা সংযোজন সমূহ একত্ৰিতকৰণ কৰা তালিকা।																			
সংশোধনৰ প্ৰকাৰ	বিশেষ সংশোধন 2026																				
প্ৰকাশনৰ তাৰিখ	23-03-2026																				
2. খণ্ড আৰু ভোটগ্ৰহন কেন্দ্ৰৰ বিৱৰণ																					
খণ্ডৰ অন্তৰ্গত এলেকা সমূহৰ নম্বৰ আৰু নাম																					
1-চোমনী গাঁও	<table border="1" style="width: 100%; border-collapse: collapse;"> <tr> <td>মূল চহৰ/গাঁও</td> <td>: চোমনী গাঁও</td> </tr> <tr> <td>ৱাৰ্ড নং</td> <td>:</td> </tr> <tr> <td>ডাকঘৰ</td> <td>: শিমলুগুৰি</td> </tr> <tr> <td>পুলিচ থানা</td> <td>: মথুৰাপুৰ</td> </tr> <tr> <td>ব্লক</td> <td>: লাকুৱা</td> </tr> <tr> <td>ৰাজহ চক্ৰ</td> <td>: সোণাৰি</td> </tr> <tr> <td>জিলা</td> <td>: চৰাইদেউ</td> </tr> <tr> <td>পিনকোড</td> <td>: 785686</td> </tr> </table>					মূল চহৰ/গাঁও	: চোমনী গাঁও	ৱাৰ্ড নং	:	ডাকঘৰ	: শিমলুগুৰি	পুলিচ থানা	: মথুৰাপুৰ	ব্লক	: লাকুৱা	ৰাজহ চক্ৰ	: সোণাৰি	জিলা	: চৰাইদেউ	পিনকোড	: 785686
মূল চহৰ/গাঁও	: চোমনী গাঁও																				
ৱাৰ্ড নং	:																				
ডাকঘৰ	: শিমলুগুৰি																				
পুলিচ থানা	: মথুৰাপুৰ																				
ব্লক	: লাকুৱা																				
ৰাজহ চক্ৰ	: সোণাৰি																				
জিলা	: চৰাইদেউ																				
পিনকোড	: 785686																				
3. ভোটগ্ৰহন কেন্দ্ৰৰ বিৱৰণ																					
ভোটগ্ৰহন কেন্দ্ৰৰ নম্বৰ আৰু নাম :	ভোটগ্ৰহন কেন্দ্ৰৰ প্ৰকাৰ (পুৰুষ/মহিলা/সাধাৰণ)		সাধাৰন																		
150 - ৰাজগড় মজলীয়া বিদ্যালয়	খণ্ডৰ অন্তৰ্গত সহায়ক ভোটগ্ৰহন কেন্দ্ৰৰ সংখ্যা :		0																		
ভোটগ্ৰহন কেন্দ্ৰৰ ঠিকনা :	ৰাজগড় মজলীয়া বিদ্যালয়, কোঠা ১, চুমনি গাঁও																				
4. ভোটাৰৰ সংখ্যা																					
আৰম্ভনি ক্ৰমিক নং	শেষ ক্ৰমিক নং	মুঠ ভোটাৰ																			
		পুৰুষ	মহিলা	৩য় লিঙ্গ	মুঠ																
1	780	393	367	0	760																

নিৰ্বাচক পঞ্জীয়ন বিষয়াৰ স্বাক্ষৰ



Nazri Naksha

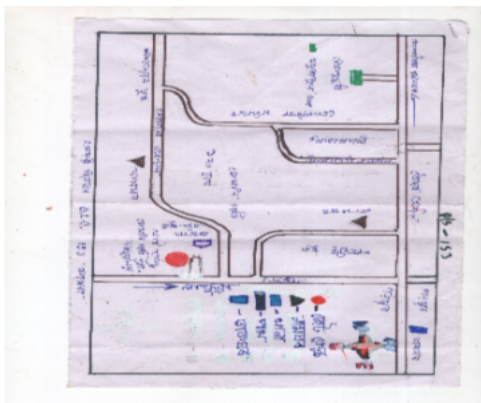

Google Map View

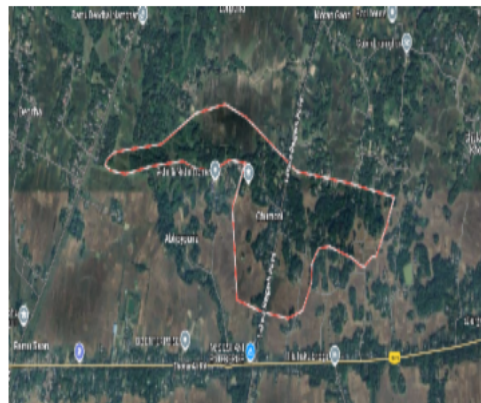

Polling Station Building Front View



ভোটগ্ৰন কেন্দ্ৰৰ সন্মুখৰ দৃশ্য



Cad View

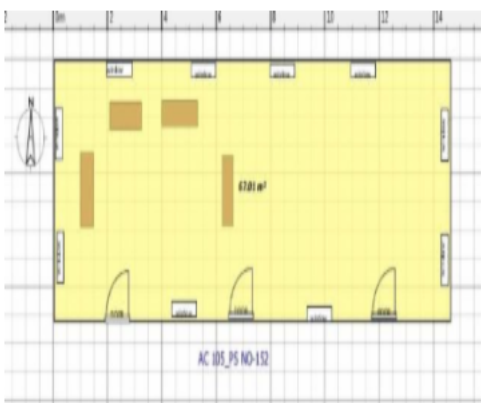

Key MAP View





1 নাম : নিপেন কুমী পিতাৰ নাম: মৈঘনাথ কুমী ঘৰ নং : 2 বয়স : 38 লিঙ্গ : পুৰুষ	CNS1504605 ফটো উপলব্ধ	2 নাম : হেমন্তী কুমী স্বামীৰ নাম: নিপেন কুমী ঘৰ নং : 2 বয়স : 32 লিঙ্গ : মহিলা	CNS0268466 ফটো উপলব্ধ	3 নাম : শৈলেন কুমী পিতাৰ নাম: মৈঘনাথ কুমী ঘৰ নং : 2 বয়স : 31 লিঙ্গ : পুৰুষ	CNS0312157 ফটো উপলব্ধ
4 নাম : গীতা কুমী স্বামীৰ নাম: শৈলেন কুমী ঘৰ নং : 2 বয়স : 25 লিঙ্গ : মহিলা	CIM0085381 ফটো উপলব্ধ	5 নাম : ধ্ৰুৱজ্যোতি হাজৰীকা পিতাৰ নাম: কমল হাজৰীকা ঘৰ নং : 02 বয়স : 22 লিঙ্গ : পুৰুষ	CNS0483719 ফটো উপলব্ধ	6 নাম : মনোজ বড়া পিতাৰ নাম: হৰ্বেণ বড়া ঘৰ নং : 9 বয়স : 43 লিঙ্গ : পুৰুষ	CNS1504627 ফটো উপলব্ধ
7 নাম : বুলিমণি বড়া স্বামীৰ নাম: মনোজ বড়া ঘৰ নং : 9 বয়স : 40 লিঙ্গ : মহিলা	CNS1504638 ফটো উপলব্ধ	8 নাম : ৰাহুল চেতিয়া মাতৃৰ নাম: জুবী চেতিয়া ঘৰ নং : 3 বয়স : 23 লিঙ্গ : পুৰুষ	CIM0027128 ফটো উপলব্ধ	9 নাম : বিনিতা চেতিয়া স্বামীৰ নাম: ৰাহুল চেতিয়া ঘৰ নং : 3 বয়স : 22 লিঙ্গ : মহিলা	CIM0026948 ফটো উপলব্ধ
10 নাম : প্ৰনৱ বড়া পিতাৰ নাম: পৰন বড়া ঘৰ নং : 3 বয়স : 21 লিঙ্গ : পুৰুষ	CIM0041152 ফটো উপলব্ধ	11 নাম : ৰিতিকা বড়া পিতাৰ নাম: পৰন বড়া ঘৰ নং : 3 বয়স : 19 লিঙ্গ : মহিলা	CIM0120253 ফটো উপলব্ধ	12 নাম : পবন বড়া পিতাৰ নাম: হৰ্বেণ বড়া ঘৰ নং : 9ক বয়স : 49 লিঙ্গ : পুৰুষ	CNS1504649 ফটো উপলব্ধ
13 নাম : জুবী চেতিয়া স্বামীৰ নাম: প্ৰদীপ চেতিয়া ঘৰ নং : 9খ বয়স : 45 লিঙ্গ : মহিলা	CNS1504672 ফটো উপলব্ধ	14 নাম : চিন্তামণি দাস মাতৃৰ নাম: অনিমা দাস ঘৰ নং : 9 বয়স : 30 লিঙ্গ : পুৰুষ	CNS0198341 ফটো উপলব্ধ	15 নাম : দেৱজিত দাস অন্যান্য: চিন্তামনি দাস ঘৰ নং : 9 বয়স : 26 লিঙ্গ : পুৰুষ	CNS0303453 ফটো উপলব্ধ
16 নাম : সত্যম জ্যোতি বৰগোঁহাই পিতাৰ নাম: পোনা বৰগোঁহাই ঘৰ নং : 9 বয়স : 24 লিঙ্গ : পুৰুষ	CNS0481580 ফটো উপলব্ধ	17 নাম : অংকিত মাধৱ বড়া পিতাৰ নাম: মনোজ বড়া ঘৰ নং : 09 বয়স : 23 লিঙ্গ : পুৰুষ	CNS0389445 ফটো উপলব্ধ	18 নাম : বসন্ত গগৈ পিতাৰ নাম: জিপন গগৈ ঘৰ নং : 8 বয়স : 60 লিঙ্গ : পুৰুষ	CNS1504694 ফটো উপলব্ধ
19 নাম : ভবানী গগৈ স্বামীৰ নাম: বসন্ত গগৈ ঘৰ নং : 8 বয়স : 57 লিঙ্গ : মহিলা	CNS1504707 ফটো উপলব্ধ	20 নাম : সুমন গগৈ পিতাৰ নাম: বসন্ত গগৈ ঘৰ নং : 8 বয়স : 29 লিঙ্গ : পুৰুষ	CNS0235267 ফটো উপলব্ধ	21 নাম : ময়ূৰী ফকুন কোঁৱৰ স্বামীৰ নাম: প্ৰবীন কোঁৱৰ ঘৰ নং : 8ক বয়স : 37 লিঙ্গ : মহিলা	CNS0234997 ফটো উপলব্ধ
22 নাম : জোনাকী গগৈ কোঁৱৰ স্বামীৰ নাম: জয় কোঁৱৰ ঘৰ নং : 8ক বয়স : 63 লিঙ্গ : মহিলা	CNS1504718 ফটো উপলব্ধ	23 নাম : প্ৰবীন কোঁৱৰ পিতাৰ নাম: জয় কোঁৱৰ ঘৰ নং : 8ক বয়স : 40 লিঙ্গ : পুৰুষ	CNS1504729 ফটো উপলব্ধ	24 নাম : বীনা বৰুৱা স্বামীৰ নাম: পোনা বৰুৱা ঘৰ নং : 10 বয়স : 66 লিঙ্গ : মহিলা	CNS1504752 ফটো উপলব্ধ
25 নাম : নিত্যা বৰুৱা মাতৃৰ নাম: বীনা বৰুৱা ঘৰ নং : 10 বয়স : 50 লিঙ্গ : পুৰুষ	CNS1504763 ফটো উপলব্ধ	26 নাম : পৰবী বৰুৱা মাতৃৰ নাম: বীনা বৰুৱা ঘৰ নং : 10 বয়স : 43 লিঙ্গ : মহিলা	CNS1504796 ফটো উপলব্ধ	27 নাম : ৰাতুল বৰুৱা মাতৃৰ নাম: বীনা বৰুৱা ঘৰ নং : 10 বয়স : 39 লিঙ্গ : পুৰুষ	CNS1504785 ফটো উপলব্ধ
28 নাম : পৰিসীতা বৰুৱা স্বামীৰ নাম: ৰাতুল বৰুৱা ঘৰ নং : 10 বয়স : 33 লিঙ্গ : মহিলা	CNS0312496 ফটো উপলব্ধ	29 নাম : অজিত বৰুৱা মাতৃৰ নাম: প্ৰকৃতি বৰুৱা ঘৰ নং : 12 বয়স : 54 লিঙ্গ : পুৰুষ	CNS1504810 ফটো উপলব্ধ	30 নাম : দিপালী বৰুৱা স্বামীৰ নাম: অজিত বৰুৱা ঘৰ নং : 12 বয়স : 45 লিঙ্গ : মহিলা	CNS1504821 ফটো উপলব্ধ



31 নাম : ৰেখা ৰাণী আৰুকা বৰুৱা স্বামীৰ নাম : উজ্জল বৰুৱা ঘৰ নং : ১২ বয়স : 37 লিঙ্গ : মহিলা	CNS0507228 ফটো উপলব্ধ	32 নাম : পাঞ্জল বৰুৱা পিতাৰ নাম : ঘনশ্যাম বৰুৱা ঘৰ নং : 12 বয়স : 27 লিঙ্গ : পুৰুষ	CNS0247775 ফটো উপলব্ধ	33 নাম : প্ৰদ্যত বৰুৱা পিতাৰ নাম : বিনোদ বৰুৱা ঘৰ নং : 12 বয়স : 19 লিঙ্গ : পুৰুষ	CIM0147199 ফটো উপলব্ধ
34 নাম : জলি বৰুৱা স্বামীৰ নাম : ৰাজীৱ বৰুৱা ঘৰ নং : ১২ক বয়স : 40 লিঙ্গ : মহিলা	CNS0311993 ফটো উপলব্ধ	35 নাম : পাহী বৰুৱা পিতাৰ নাম : বিনোদ বৰুৱা ঘৰ নং : 12 ক বয়স : 22 লিঙ্গ : মহিলা	CIM0111807 ফটো উপলব্ধ	36 নাম : কিৰনমনি বৰুৱা স্বামীৰ নাম : কমলা কান্ত বৰুৱা ঘৰ নং : ১২ক বয়স : 62 লিঙ্গ : মহিলা	CNS1504843 ফটো উপলব্ধ
37 নাম : ঘনশ্যাম বৰুৱা পিতাৰ নাম : লক্ষীনাথ বৰুৱা ঘৰ নং : ১২ বয়স : 54 লিঙ্গ : পুৰুষ	CNS1628086 ফটো উপলব্ধ	38 নাম : অৰ্পনা বৰুৱা স্বামীৰ নাম : ঘনশ্যাম বৰুৱা ঘৰ নং : ১২ক বয়স : 50 লিঙ্গ : মহিলা	CNS1504934 ফটো উপলব্ধ	39 নাম : বিনোদ বৰুৱা পিতাৰ নাম : কমলাকান্ত বৰুৱা ঘৰ নং : ১২ক বয়স : 46 লিঙ্গ : পুৰুষ	CNS1504854 ফটো উপলব্ধ
40 নাম : অজয় বৰুৱা পিতাৰ নাম : কমলাকান্ত বৰুৱা ঘৰ নং : ১২ক বয়স : 44 লিঙ্গ : পুৰুষ	CNS1504876 ফটো উপলব্ধ	41 নাম : সীমান্ত বৰুৱা পিতাৰ নাম : কমলাকান্ত বৰুৱা ঘৰ নং : ১২ক বয়স : 42 লিঙ্গ : পুৰুষ	CNS1504898 ফটো উপলব্ধ	42 নাম : বসন্ত বৰুৱা পিতাৰ নাম : কমলা কান্ত বৰুৱা ঘৰ নং : ১২ক বয়স : 40 লিঙ্গ : পুৰুষ	CNS1504901 ফটো উপলব্ধ
# 43 নাম : জিমি বৰুৱা স্বামীৰ নাম : ৰূপম বৰুৱা ঘৰ নং : ১২খ বয়স : 40 লিঙ্গ : মহিলা	CNS0012609 ফটো উপলব্ধ	44 নাম : সঞ্জোমনি বৰুৱা স্বামীৰ নাম : বিনোদ বৰুৱা ঘৰ নং : ১২ক বয়স : 40 লিঙ্গ : মহিলা	CNS1504865 ফটো উপলব্ধ	45 নাম : ৰাজীৱ বৰুৱা পিতাৰ নাম : কমলা কান্ত বৰুৱা ঘৰ নং : ১২ক বয়স : 39 লিঙ্গ : পুৰুষ	CNS1504912 ফটো উপলব্ধ
46 নাম : উজ্জল বৰুৱা পিতাৰ নাম : ঘনশ্যাম বৰুৱা ঘৰ নং : ১২খ বয়স : 29 লিঙ্গ : পুৰুষ	CNS0013029 ফটো উপলব্ধ	47 নাম : মুনীন ফুকন পিতাৰ নাম : আত্মাৰাম ফুকন ঘৰ নং : 13 বয়স : 70 লিঙ্গ : পুৰুষ	CNS1507079 ফটো উপলব্ধ	E 48 নাম : পুনৰাম বৰুৱা পিতাৰ নাম : লক্ষীনাথ বৰুৱা ঘৰ নং : ১২ক বয়স : 67 লিঙ্গ : পুৰুষ	CNS1504956 ফটো উপলব্ধ
49 নাম : চন্দ্ৰ প্ৰভা বৰুৱা স্বামীৰ নাম : পুনৰাম বৰুৱা ঘৰ নং : ১৩ বয়স : 61 লিঙ্গ : মহিলা	CNS1504967 ফটো উপলব্ধ	50 নাম : নিতুমণি ফুকন স্বামীৰ নাম : প্ৰণোজ ফুকন ঘৰ নং : 13 বয়স : 39 লিঙ্গ : মহিলা	CNS1507137 ফটো উপলব্ধ	51 নাম : প্ৰনব জ্যোতি বৰুৱা পিতাৰ নাম : পুনৰাম বৰুৱা ঘৰ নং : ১৩ বয়স : 33 লিঙ্গ : পুৰুষ	CNS0007813 ফটো উপলব্ধ
52 নাম : বিনিতা ৰাজখোৱা বৰুৱা স্বামীৰ নাম : প্ৰনৱ জ্যোতি বৰুৱা ঘৰ নং : ১৩ বয়স : 29 লিঙ্গ : মহিলা	CNS0350280 ফটো উপলব্ধ	53 নাম : ৰাহুল বৰুৱা পিতাৰ নাম : কুশল বৰুৱা ঘৰ নং : ১৪ বয়স : 23 লিঙ্গ : পুৰুষ	CNS0471656 ফটো উপলব্ধ	# 54 নাম : তান্তী বড়া ভূঞা স্বামীৰ নাম : উজ্জল ভূঞা ঘৰ নং : ৩৪ বয়স : 22 লিঙ্গ : মহিলা	CNS0510628 ফটো উপলব্ধ
55 নাম : দন্দেশ্বৰ গগৈ পিতাৰ নাম : হৰনাথ গগৈ ঘৰ নং : ১৭ বয়স : 78 লিঙ্গ : পুৰুষ	CNS1504978 ফটো উপলব্ধ	56 নাম : জয়ন্তী গগৈ স্বামীৰ নাম : দন্দেশ্বৰ গগৈ ঘৰ নং : ১৭ বয়স : 70 লিঙ্গ : মহিলা	CNS1504989 ফটো উপলব্ধ	57 নাম : জগত বড়া পিতাৰ নাম : নগাৰাম বড়া ঘৰ নং : ১৭ বয়স : 66 লিঙ্গ : পুৰুষ	CNS1512249 ফটো উপলব্ধ
58 নাম : প্ৰমোদ গগৈ পিতাৰ নাম : দন্দেশ্বৰ গগৈ ঘৰ নং : ১৭ বয়স : 55 লিঙ্গ : পুৰুষ	CNS1504990 ফটো উপলব্ধ	59 নাম : কল্যাণ গগৈ পিতাৰ নাম : দন্দেশ্বৰ গগৈ ঘৰ নং : ১৭ বয়স : 46 লিঙ্গ : পুৰুষ	CNS1505017 ফটো উপলব্ধ	60 নাম : পদ্মিনি বৰুৱা গগৈ স্বামীৰ নাম : প্ৰমোদ গগৈ ঘৰ নং : ১৭ বয়স : 45 লিঙ্গ : মহিলা	CNS1505006 ফটো উপলব্ধ



61 নাম : বুৰী মোহনগগৈ স্বামীৰ নাম : কল্যান গগৈ ঘৰ নং : ১৭ বয়স : 39 লিঙ্গ : মহিলা	CNS1511111 ফটো উপলব্ধ	62 নাম : ঋতুষ্ণা গগৈ পিতাৰ নাম : প্ৰমোদ গগৈ ঘৰ নং : ১৭ বয়স : 20 লিঙ্গ : মহিলা	CIM0105270 ফটো উপলব্ধ	63 নাম : পূৰ্ণানন্দ চেতিয়া পিতাৰ নাম : ফনীধৰ চেতিয়া ঘৰ নং : ১৭ বয়স : 55 লিঙ্গ : পুৰুষ	CNS1505062 ফটো উপলব্ধ
64 নাম : হীৰামাই চেতিয়া স্বামীৰ নাম : বিৰেন চেতিয়া ঘৰ নং : ১৭ বয়স : 50 লিঙ্গ : মহিলা	CNS1505051 ফটো উপলব্ধ	65 নাম : সিমাস্ত্ৰী চেতিয়া মাতৃৰ নাম : হীৰামাই চেতিয়া ঘৰ নং : ১৭ বয়স : 25 লিঙ্গ : মহিলা	CNS0316752 ফটো উপলব্ধ	66 নাম : প্ৰাণজিত চেতিয়া পিতাৰ নাম : বিৰেন চেতিয়া ঘৰ নং : ১৭ বয়স : 23 লিঙ্গ : পুৰুষ	CNS0367052 ফটো উপলব্ধ
67 নাম : ডিম্বেশ্বৰ চেতিয়া পিতাৰ নাম : পকা চেতিয়া ঘৰ নং : 20 বয়স : 65 লিঙ্গ : পুৰুষ	CNS1505073 ফটো উপলব্ধ	68 নাম : হৰি চেতিয়া পিতাৰ নাম : পকা চেতিয়া ঘৰ নং : ২০ বয়স : 60 লিঙ্গ : পুৰুষ	CNS1505095 ফটো উপলব্ধ	69 নাম : হীৰানাথ চেতিয়া পিতাৰ নাম : পকা চেতিয়া ঘৰ নং : ২০ বয়স : 55 লিঙ্গ : পুৰুষ	CNS1505108 ফটো উপলব্ধ
70 নাম : লাৰণ্য চেতিয়া স্বামীৰ নাম : ডিম্বেশ্বৰ চেতিয়া ঘৰ নং : 20 বয়স : 50 লিঙ্গ : মহিলা	CNS1505084 ফটো উপলব্ধ	71 নাম : বিনীতা চেতিয়া স্বামীৰ নাম : হীৰানাথ চেতিয়া ঘৰ নং : 20 বয়স : 48 লিঙ্গ : মহিলা	CNS1505119 ফটো উপলব্ধ	72 নাম : শিৱা নন্দ চেতিয়া পিতাৰ নাম : হীৰা নাথ চেতিয়া ঘৰ নং : ২০ বয়স : 26 লিঙ্গ : পুৰুষ	CNS0312207 ফটো উপলব্ধ
73 নাম : স্নিগ্ধা চেতিয়া পিতাৰ নাম : ডিম্বেশ্বৰ চেতিয়া ঘৰ নং : ২০ বয়স : 25 লিঙ্গ : মহিলা	CNS0303669 ফটো উপলব্ধ	74 নাম : সোণতৰা চিত্ৰকৰ পিতাৰ নাম : হিৰেন চিত্ৰকৰ ঘৰ নং : ২০ বয়স : 23 লিঙ্গ : মহিলা	CNS0420083 ফটো উপলব্ধ	75 নাম : ৰূপেন চেতিয়া পিতাৰ নাম : পকা চেতিয়া ঘৰ নং : ২১ বয়স : 65 লিঙ্গ : পুৰুষ	CNS1505120 ফটো উপলব্ধ
76 নাম : কুঞ্জ চেতিয়া স্বামীৰ নাম : ৰূপেন চেতিয়া ঘৰ নং : ২১ বয়স : 62 লিঙ্গ : মহিলা	CNS1505131 ফটো উপলব্ধ	77 নাম : শৰত চেতিয়া পিতাৰ নাম : ৰূপেন চেতিয়া ঘৰ নং : ২১ বয়স : 46 লিঙ্গ : পুৰুষ	CNS1505142 ফটো উপলব্ধ	78 নাম : নব চেতিয়া ফুকন পিতাৰ নাম : ৰূপেন চেতিয়া ঘৰ নং : ২১ বয়স : 43 লিঙ্গ : পুৰুষ	CNS1505153 ফটো উপলব্ধ
79 নাম : প্ৰীয়া চেতিয়া স্বামীৰ নাম : শৰত চেতিয়া ঘৰ নং : ২১ বয়স : 38 লিঙ্গ : মহিলা	CNS1505175 ফটো উপলব্ধ	80 নাম : অলি চেতিয়া স্বামীৰ নাম : প্ৰণব চেতিয়া ঘৰ নং : ২১ বয়স : 35 লিঙ্গ : মহিলা	CNS1505164 ফটো উপলব্ধ	81 নাম : ঘনকান্তি ফুকন স্বামীৰ নাম : থানেশ্বৰ ফুকন ঘৰ নং : ২২ বয়স : 72 লিঙ্গ : মহিলা	CNS1505197 ফটো উপলব্ধ
82 নাম : প্ৰভাত ফুকন পিতাৰ নাম : থানেশ্বৰ ফুকন ঘৰ নং : ২২ বয়স : 55 লিঙ্গ : পুৰুষ	CNS1505200 ফটো উপলব্ধ	83 নাম : ৰঞ্জিমা ফুকন স্বামীৰ নাম : প্ৰভাত ফুকন ঘৰ নং : ২২ বয়স : 51 লিঙ্গ : মহিলা	CNS1505211 ফটো উপলব্ধ	84 নাম : বুদ্ধেশ্বৰ ফুকন পিতাৰ নাম : থানেশ্বৰ ফুকন ঘৰ নং : ২২ বয়স : 46 লিঙ্গ : পুৰুষ	CNS1505244 ফটো উপলব্ধ
# 85 নাম : মোচুমী ফুকন স্বামীৰ নাম : জীৱন ফুকন ঘৰ নং : ২২ বয়স : 32 লিঙ্গ : মহিলা	CNS0046136 ফটো উপলব্ধ	86 নাম : জীৱন ফুকন পিতাৰ নাম : থানেশ্বৰ ফুকন ঘৰ নং : ২২ বয়স : 29 লিঙ্গ : পুৰুষ	CNS0046409 ফটো উপলব্ধ	87 নাম : বুলী ফুকন পিতাৰ নাম : প্ৰভাত ফুকন ঘৰ নং : ২২ বয়স : 29 লিঙ্গ : মহিলা	CNS0046458 ফটো উপলব্ধ
88 নাম : পংকজ ফুকন পিতাৰ নাম : প্ৰভাত ফুকন ঘৰ নং : ২২ বয়স : 26 লিঙ্গ : পুৰুষ	CNS0312256 ফটো উপলব্ধ	89 নাম : পৰী ফুকন স্বামীৰ নাম : পংকজ ফুকন ঘৰ নং : ২২ বয়স : 22 লিঙ্গ : মহিলা	CIM0043596 ফটো উপলব্ধ	R 90 নাম : নিত ফুকন পিতাৰ নাম : দিগন্ত ফুকন ঘৰ নং : ২২ বয়স : 20 লিঙ্গ : পুৰুষ	CIM0145706 ফটো উপলব্ধ



91 নাম : যোগেন ফুকন পিতাৰ নাম: দেবেন ফুকন ঘৰ নং : ২৩ বয়স : 60 লিঙ্গ : পুৰুষ	CNS1505255 ফটো উপলব্ধ	92 নাম : বুলি ফুকন স্বামীৰ নাম: যোগেন ফুকন ঘৰ নং : ২৩ বয়স : 55 লিঙ্গ : মহিলা	CNS1505266 ফটো উপলব্ধ	93 নাম : জিগু ফুকন পিতাৰ নাম: যোগেন ফুকন ঘৰ নং : ২৩ বয়স : 37 লিঙ্গ : পুৰুষ	CNS1628235 ফটো উপলব্ধ
94 নাম : মিন্ট ফুকন পিতাৰ নাম: যোগেন ফুকন ঘৰ নং : 23 বয়স : 28 লিঙ্গ : পুৰুষ	CNS0048868 ফটো উপলব্ধ	95 নাম : মৌচুমী শইকীয়া চিত্ৰকৰ স্বামীৰ নাম: সঞ্জীৱ চিত্ৰকৰ ঘৰ নং : ২৩ বয়স : 28 লিঙ্গ : মহিলা	CNS0267963 ফটো উপলব্ধ	96 নাম : দিলিপ ফুকন পিতাৰ নাম: দেবেন ফুকন ঘৰ নং : ২৪ বয়স : 60 লিঙ্গ : পুৰুষ	CNS1505277 ফটো উপলব্ধ
97 নাম : নিৰদা ফুকন স্বামীৰ নাম: দিলিপ ফুকন ঘৰ নং : ২৪ বয়স : 55 লিঙ্গ : মহিলা	CNS1505288 ফটো উপলব্ধ	98 নাম : পোনাৰাম বৰুৱা পিতাৰ নাম: সভাৰাম বৰুৱা ঘৰ নং : ২৫ বয়স : 64 লিঙ্গ : পুৰুষ	CNS1505313 ফটো উপলব্ধ	99 নাম : হিৰণ্য বৰুৱা স্বামীৰ নাম: পোনাৰাম বৰুৱা ঘৰ নং : ২৫ বয়স : 55 লিঙ্গ : মহিলা	CNS1505324 ফটো উপলব্ধ
100 নাম : বিজয় বৰুৱা পিতাৰ নাম: পোনাৰাম বৰুৱা ঘৰ নং : ২৫ বয়স : 39 লিঙ্গ : পুৰুষ	CNS1505335 ফটো উপলব্ধ	101 নাম : ৰাতুল বৰুৱা পিতাৰ নাম: পোনাৰাম বৰুৱা ঘৰ নং : ২৫ বয়স : 38 লিঙ্গ : পুৰুষ	CNS0197731 ফটো উপলব্ধ	102 নাম : অভিজিত বৰুৱা পিতাৰ নাম: পোনাৰাম বৰুৱা ঘৰ নং : ২৫ বয়স : 35 লিঙ্গ : পুৰুষ	CNS0197814 ফটো উপলব্ধ
103 নাম : ধুব বৰুৱা পিতাৰ নাম: পোনাৰাম বৰুৱা ঘৰ নং : ২৫ বয়স : 29 লিঙ্গ : পুৰুষ	CNS0052548 ফটো উপলব্ধ	104 নাম : অক্ষয় বৰুৱা পিতাৰ নাম: পোনাৰাম বৰুৱা ঘৰ নং : 25 বয়স : 23 লিঙ্গ : পুৰুষ	CIM0038273 ফটো উপলব্ধ	105 নাম : দিলিপ বৰুৱা পিতাৰ নাম: ভৰপুৰ বৰুৱা ঘৰ নং : ২৬ বয়স : 80 লিঙ্গ : পুৰুষ	CNS1505346 ফটো উপলব্ধ
106 নাম : গোলাপী বৰুৱা স্বামীৰ নাম: দিলিপ বৰুৱা ঘৰ নং : ২৬ বয়স : 70 লিঙ্গ : মহিলা	CNS1505357 ফটো উপলব্ধ	107 নাম : ৰূপম বৰুৱা পিতাৰ নাম: দিলিপ বৰুৱা ঘৰ নং : ২৬ বয়স : 48 লিঙ্গ : পুৰুষ	CNS1505368 ফটো উপলব্ধ	108 নাম : স্নাতা বৰুৱা স্বামীৰ নাম: যতীন বৰুৱা ঘৰ নং : ২৬ বয়স : 42 লিঙ্গ : মহিলা	CNS1505380 ফটো উপলব্ধ
109 নাম : ডলী বৰুৱা স্বামীৰ নাম: ৰূপম বৰুৱা ঘৰ নং : ২৬ বয়স : 37 লিঙ্গ : মহিলা	CNS0196428 ফটো উপলব্ধ	110 নাম : বিমল বড়া পিতাৰ নাম: হাতচিগা বড়া ঘৰ নং : ২৮ বয়স : 65 লিঙ্গ : পুৰুষ	CNS1505391 ফটো উপলব্ধ	111 নাম : ৰূপহী বড়া স্বামীৰ নাম: বিমল বড়া ঘৰ নং : ২৮ বয়স : 58 লিঙ্গ : মহিলা	CNS1505404 ফটো উপলব্ধ
112 নাম : ৰীণা বড়া স্বামীৰ নাম: প্ৰবীন বড়া ঘৰ নং : ২৮ বয়স : 50 লিঙ্গ : মহিলা	CNS1505426 ফটো উপলব্ধ	113 নাম : প্ৰবীন বড়া পিতাৰ নাম: বিমল বড়া ঘৰ নং : ২৮ বয়স : 42 লিঙ্গ : পুৰুষ	CNS1505415 ফটো উপলব্ধ	114 নাম : বিশাল বড়া পিতাৰ নাম: প্ৰবীন বড়া ঘৰ নং : 28 বয়স : 23 লিঙ্গ : পুৰুষ	CNS0367680 ফটো উপলব্ধ
E 115 নাম : দিনেশ্বৰ বড়া পিতাৰ নাম: ধনাৰাম বৰা ঘৰ নং : ২৯ বয়স : 60 লিঙ্গ : পুৰুষ	CNS1505448 ফটো উপলব্ধ	116 নাম : বাসন্তী বৰা স্বামীৰ নাম: দিনেশ্বৰ বড়া ঘৰ নং : ২৯ বয়স : 50 লিঙ্গ : মহিলা	CNS1505459 ফটো উপলব্ধ	117 নাম : কৃষ্ণ বৰা পিতাৰ নাম: দিনেশ্বৰ বৰা ঘৰ নং : ২৯ বয়স : 39 লিঙ্গ : পুৰুষ	CNS1505460 ফটো উপলব্ধ
118 নাম : পৰিশা ৰাজকুমাৰী বড়া স্বামীৰ নাম: কৃষ্ণ বড়া ঘৰ নং : ২৯ বয়স : 35 লিঙ্গ : মহিলা	CNS1505471 ফটো উপলব্ধ	119 নাম : নয়নতৰা বৰুৱা স্বামীৰ নাম: ঘন বৰুৱা ঘৰ নং : ৩০ বয়স : 75 লিঙ্গ : মহিলা	CNS1505493 ফটো উপলব্ধ	120 নাম : নিৰ্মল বৰুৱা পিতাৰ নাম: ঘন বৰুৱা ঘৰ নং : ৩০ বয়স : 41 লিঙ্গ : পুৰুষ	CNS1505506 ফটো উপলব্ধ



121 নাম : মণিকা বৰুৱা স্বামীৰ নাম: নিমল বৰুৱা ঘৰ নং : ৩০ বয়স : 39 লিঙ্গ : মহিলা	CNS1505528 ফটো উপলব্ধ	122 নাম : ডিহেশ্বৰ বৰুৱা পিতাৰ নাম: ঘন বৰুৱা ঘৰ নং : ৩০ বয়স : 38 লিঙ্গ : পুৰুষ	CNS1505517 ফটো উপলব্ধ	123 নাম : বিদিশা বৰুৱা স্বামীৰ নাম: ডিহেশ্বৰ বৰুৱা ঘৰ নং : ৩০ বয়স : 36 লিঙ্গ : মহিলা	CNS0311969 ফটো উপলব্ধ
E 124 নাম : তুত বৰুৱা স্বামীৰ নাম: চুৰেন বৰুৱা ঘৰ নং : ৩১ বয়স : 83 লিঙ্গ : মহিলা	CNS1505539 ফটো উপলব্ধ	125 নাম : সুখেশ্বৰ বৰুৱা পিতাৰ নাম: চুৰেন বৰুৱা ঘৰ নং : ৩১ বয়স : 65 লিঙ্গ : পুৰুষ	CNS1505540 ফটো উপলব্ধ	126 নাম : বগী বৰুৱা স্বামীৰ নাম: সুখেশ্বৰ বৰুৱা ঘৰ নং : ৩১ বয়স : 58 লিঙ্গ : মহিলা	CNS1505551 ফটো উপলব্ধ
127 নাম : ৰাজেন বৰুৱা পিতাৰ নাম: সুখেশ্বৰ বৰুৱা ঘৰ নং : ৩১ বয়স : 41 লিঙ্গ : পুৰুষ	CNS1505562 ফটো উপলব্ধ	128 নাম : ৰাণুগণি বৰুৱা স্বামীৰ নাম: ৰাজেন বৰুৱা ঘৰ নং : ৩১ বয়স : 40 লিঙ্গ : মহিলা	CNS0007814 ফটো উপলব্ধ	129 নাম : কৰুণা বৰুৱা পিতাৰ নাম: সুখেশ্বৰ বৰুৱা ঘৰ নং : ৩১ বয়স : 38 লিঙ্গ : পুৰুষ	CNS1505573 ফটো উপলব্ধ
130 নাম : দুলাল বৰুৱা পিতাৰ নাম: সুখেশ্বৰ বৰুৱা ঘৰ নং : ৩১ বয়স : 33 লিঙ্গ : পুৰুষ	CNS0203018 ফটো উপলব্ধ	131 নাম : হৰেন্দ্ৰ বৰুৱা মাতৃৰ নাম: ইন্দ্ৰেশ্বৰী বৰুৱা ঘৰ নং : ৩২ বয়স : 62 লিঙ্গ : পুৰুষ	CNS1505584 ফটো উপলব্ধ	132 নাম : অনিমা বৰুৱা স্বামীৰ নাম: হৰেন্দ্ৰ বৰুৱা ঘৰ নং : ৩২ বয়স : 40 লিঙ্গ : মহিলা	CNS1628075 ফটো উপলব্ধ
133 নাম : অৰূপ বৰুৱা পিতাৰ নাম: হৰেন্দ্ৰ বৰুৱা ঘৰ নং : ৩২ বয়স : 34 লিঙ্গ : পুৰুষ	CNS1505608 ফটো উপলব্ধ	# 134 নাম : জুলি খাখলাৰী স্বামীৰ নাম: অৰূপ বৰুৱা ঘৰ নং : 32 বয়স : 28 লিঙ্গ : মহিলা	KXM0256545 ফটো উপলব্ধ	135 নাম : কাব্যশ্ৰী বৰুৱা পিতাৰ নাম: হৰেন্দ্ৰ বৰুৱা ঘৰ নং : ৩২ বয়স : 25 লিঙ্গ : মহিলা	CNS0314799 ফটো উপলব্ধ
136 নাম : ববল বৰুৱা পিতাৰ নাম: টেপুৰাম বৰুৱা ঘৰ নং : ৩৩ বয়স : 43 লিঙ্গ : পুৰুষ	CNS1628064 ফটো উপলব্ধ	137 নাম : উমাকান্ত বৰুৱা পিতাৰ নাম: টেপুৰাম বৰুৱা ঘৰ নং : ৩৩ বয়স : 39 লিঙ্গ : পুৰুষ	CNS1505653 ফটো উপলব্ধ	138 নাম : দিব্যলতা বৰুৱা স্বামীৰ নাম: উমাকান্ত বৰুৱা ঘৰ নং : ৩৩ বয়স : 36 লিঙ্গ : মহিলা	CNS1505620 ফটো উপলব্ধ
139 নাম : পলি গগৈ খানিকৰ স্বামীৰ নাম: আমলন জ্যোতি খানিকৰ ঘৰ নং : ৩৩ বয়স : 33 লিঙ্গ : মহিলা	CNS0396622 ফটো উপলব্ধ	140 নাম : ভদ্রেশ্বৰ ভূঞা পিতাৰ নাম: সূৰ্য্য কান্ত ভূঞা ঘৰ নং : ৩৪ বয়স : 61 লিঙ্গ : পুৰুষ	CNS1505686 ফটো উপলব্ধ	141 নাম : অনিতা ভূঞা স্বামীৰ নাম: ভদ্রেশ্বৰ ভূঞা ঘৰ নং : ৩৪ বয়স : 48 লিঙ্গ : মহিলা	CNS1505697 ফটো উপলব্ধ
142 নাম : বন্তি বঢ়াগোঁহাই ভূঞা স্বামীৰ নাম: মনোজ ভূঞা ঘৰ নং : 34 বয়স : 39 লিঙ্গ : মহিলা	CIM0034108 ফটো উপলব্ধ	143 নাম : মনোজ কুমাৰ ভূঞা অন্যান্য: ভদ্রেশ্বৰ ভূঞা ঘৰ নং : 34 বয়স : 36 লিঙ্গ : পুৰুষ	CIM0034025 ফটো উপলব্ধ	144 নাম : উজ্জল ভূঞা পিতাৰ নাম: ভদ্রেশ্বৰ ভূঞা ঘৰ নং : ৩৪ বয়স : 24 লিঙ্গ : পুৰুষ	CNS0277335 ফটো উপলব্ধ
145 নাম : জ্যোতি বৰুৱা স্বামীৰ নাম: থাণেশ্বৰ বৰুৱা ঘৰ নং : ৩৫ বয়স : 57 লিঙ্গ : মহিলা	CNS1505733 ফটো উপলব্ধ	146 নাম : ৰুপম বৰুৱা পিতাৰ নাম: থাণেশ্বৰ বৰুৱা ঘৰ নং : ৩৫ বয়স : 42 লিঙ্গ : পুৰুষ	CNS1505744 ফটো উপলব্ধ	147 নাম : দেৱজিত বৰুৱা পিতাৰ নাম: থাণেশ্বৰ বৰুৱা ঘৰ নং : ৩৫ বয়স : 38 লিঙ্গ : পুৰুষ	CNS1505755 ফটো উপলব্ধ
148 নাম : কৰবী বৰুৱা স্বামীৰ নাম: ৰুপম বৰুৱা ঘৰ নং : ৩৫ বয়স : 37 লিঙ্গ : মহিলা	CNS1505711 ফটো উপলব্ধ	149 নাম : ৰেখা বৰুৱা চুতীয়া স্বামীৰ নাম: দেৱজিত বৰুৱা ঘৰ নং : ৩৫ বয়স : 35 লিঙ্গ : মহিলা	CNS0198481 ফটো উপলব্ধ	S2 150 নাম : চুস্পী বৰুৱা পিতাৰ নাম: নন্দীৰাম বৰুৱা ঘৰ নং : ৩৫ বয়স : 28 লিঙ্গ : মহিলা	CNS0507459 ফটো উপলব্ধ



151 নাম : নৱজ্যোতি বৰুৱা পিতাৰ নাম: নন্দীৰাম বৰুৱা ঘৰ নং : 35 বয়স : 24 লিঙ্গ : পুৰুষ	CIM0018127 ফটো উপলব্ধ	152 নাম : অজয় বৰুৱা পিতাৰ নাম: দিলিপ বৰুৱা ঘৰ নং : 35 বয়স : 21 লিঙ্গ : পুৰুষ	CIM0117408 ফটো উপলব্ধ	153 নাম : দেৱজ্যোতি বৰুৱা পিতাৰ নাম: নন্দীৰাম বৰুৱা ঘৰ নং : 35 বয়স : 22 লিঙ্গ : পুৰুষ	CNS0504936 ফটো উপলব্ধ
154 নাম : নন্দীৰাম বৰুৱা পিতাৰ নাম: কিনীৰাম বৰুৱা ঘৰ নং : 35 বয়স : 60 লিঙ্গ : পুৰুষ	CNS1505788 ফটো উপলব্ধ	155 নাম : দিলিপ বৰুৱা পিতাৰ নাম: বংশীধৰ বৰুৱা ঘৰ নং : 35 বয়স : 50 লিঙ্গ : পুৰুষ	CNS1505766 ফটো উপলব্ধ	156 নাম : কুসুম বৰুৱা পিতাৰ নাম: দিলীপ বৰুৱা ঘৰ নং : 35 বয়স : 45 লিঙ্গ : মহিলা	CNS1505777 ফটো উপলব্ধ
157 নাম : প্ৰদীপ বৰুৱা মাতৃৰ নাম: বংশীধৰ বৰুৱা ঘৰ নং : 35 বয়স : 58 লিঙ্গ : পুৰুষ	CNS1505799 ফটো উপলব্ধ	158 নাম : জৰি বৰুৱা স্বামীৰ নাম: প্ৰদীপ বৰুৱা ঘৰ নং : 35 বয়স : 48 লিঙ্গ : মহিলা	CNS1505802 ফটো উপলব্ধ	159 নাম : জিতু বৰুৱা পিতাৰ নাম: প্ৰদীপ বৰুৱা ঘৰ নং : 35 বয়স : 33 লিঙ্গ : পুৰুষ	CNS1628144 ফটো উপলব্ধ
160 নাম : সত্য সূক্ৰা গগৈ বৰুৱা স্বামীৰ নাম: জিতু বৰুৱা ঘৰ নং : 35 বয়স : 29 লিঙ্গ : মহিলা	CNS0312512 ফটো উপলব্ধ	161 নাম : পালো বৰুৱা পিতাৰ নাম: বুদ্ধেশ্বৰ বৰুৱা ঘৰ নং : 35 বয়স : 48 লিঙ্গ : পুৰুষ	CNS1505835 ফটো উপলব্ধ	162 নাম : পমিলা বৰুৱা স্বামীৰ নাম: পালো বৰুৱা ঘৰ নং : 35 বয়স : 45 লিঙ্গ : মহিলা	CNS1505846 ফটো উপলব্ধ
163 নাম : পূজা বৰুৱা স্বামীৰ নাম: দেৱজিত বৰুৱা ঘৰ নং : 37 বয়স : 28 লিঙ্গ : মহিলা	CNS0484980 ফটো উপলব্ধ	164 নাম : ভাস্কৰ বৰুৱা পিতাৰ নাম: কৰ্মল বৰুৱা ঘৰ নং : 37 বয়স : 26 লিঙ্গ : পুৰুষ	CNS0315846 ফটো উপলব্ধ	165 নাম : দেৱজিত বৰুৱা পিতাৰ নাম: পালো বৰুৱা ঘৰ নং : 37 বয়স : 24 লিঙ্গ : পুৰুষ	CNS0479428 ফটো উপলব্ধ
166 নাম : সুৰভি শইকিয়া বৰুৱা স্বামীৰ নাম: ভাস্কৰ বৰুৱা ঘৰ নং : 37 বয়স : 23 লিঙ্গ : মহিলা	CNS0451856 ফটো উপলব্ধ	167 নাম : নয়ন বৰুৱা পিতাৰ নাম: পালু বৰুৱা ঘৰ নং : 37 বয়স : 20 লিঙ্গ : পুৰুষ	CIM0103937 ফটো উপলব্ধ	168 নাম : বিকাশ বৰুৱা পিতাৰ নাম: কৰ্মল বৰুৱা ঘৰ নং : 37 বয়স : 27 লিঙ্গ : পুৰুষ	CNS0312504 ফটো উপলব্ধ
169 নাম : কৰ্মল বৰুৱা পিতাৰ নাম: বুদ্ধেশ্বৰ বৰুৱা ঘৰ নং : 39 বয়স : 60 লিঙ্গ : পুৰুষ	CNS1628053 ফটো উপলব্ধ	170 নাম : দীপক চেতিয়া পিতাৰ নাম: তৰুন চেতিয়া ঘৰ নং : 39 বয়স : 45 লিঙ্গ : পুৰুষ	CNS1505891 ফটো উপলব্ধ	171 নাম : কল্পনা চেতিয়া স্বামীৰ নাম: দীপক চেতিয়া ঘৰ নং : 39 বয়স : 40 লিঙ্গ : মহিলা	CNS1505904 ফটো উপলব্ধ
172 নাম : ৰিতুজ চেতিয়া পিতাৰ নাম: দীপক চেতিয়া ঘৰ নং : 39 বয়স : 23 লিঙ্গ : পুৰুষ	CNS0414870 ফটো উপলব্ধ	173 নাম : অসীম চেতিয়া পিতাৰ নাম: দীপক চেতিয়া ঘৰ নং : 39 বয়স : 20 লিঙ্গ : পুৰুষ	CIM0005918 ফটো উপলব্ধ	174 নাম : লিলি বড়া স্বামীৰ নাম: মিনাৰাম বড়া ঘৰ নং : 40 বয়স : 58 লিঙ্গ : মহিলা	CNS1505926 ফটো উপলব্ধ
175 নাম : গোবিন্দ বড়া পিতাৰ নাম: মিনাৰাম বড়া ঘৰ নং : 40 বয়স : 36 লিঙ্গ : পুৰুষ	CNS1505948 ফটো উপলব্ধ	176 নাম : দেবেশ্বৰ বৰা পিতাৰ নাম: ভেম বৰা ঘৰ নং : 81 বয়স : 68 লিঙ্গ : পুৰুষ	CNS1505959 ফটো উপলব্ধ	177 নাম : নিতুল বড়া পিতাৰ নাম: দেবেশ্বৰ বড়া ঘৰ নং : 81 বয়স : 45 লিঙ্গ : পুৰুষ	CNS1505960 ফটো উপলব্ধ
178 নাম : ৰীতামণি বড়া স্বামীৰ নাম: নিতুল বড়া ঘৰ নং : 81 বয়স : 43 লিঙ্গ : মহিলা	CNS1505971 ফটো উপলব্ধ	179 নাম : নৱনীতা বড়া পিতাৰ নাম: নিতুল বড়া ঘৰ নং : 41 বয়স : 20 লিঙ্গ : মহিলা	CIM0027540 ফটো উপলব্ধ	180 নাম : তোমেশ্বৰী বড়া স্বামীৰ নাম: যতীন বড়া ঘৰ নং : 82 বয়স : 57 লিঙ্গ : মহিলা	CNS1505993 ফটো উপলব্ধ



181 নাম : জিটু বড়া পিতাৰ নাম: জিতেন বড়া ঘৰ নং : 42 বয়স : 35 লিঙ্গ : পুৰুষ	CIM0129486 ফটো উপলব্ধ	182 নাম : জোনমনি বড়া স্বামীৰ নাম: জিতু বড়া ঘৰ নং : 82 বয়স : 34 লিঙ্গ : মহিলা	CNS0312033 ফটো উপলব্ধ	183 নাম : জুৰি বড়া মাতৃৰ নাম: তুখেশ্বৰী বড়া ঘৰ নং : 42 বয়স : 32 লিঙ্গ : মহিলা	CIM0016030 ফটো উপলব্ধ
184 নাম : মনোহৰ বড়া পিতাৰ নাম: মখৰাম বড়া ঘৰ নং : 89 বয়স : 71 লিঙ্গ : পুৰুষ	CNS1628031 ফটো উপলব্ধ	185 নাম : প্ৰবীন বড়া পিতাৰ নাম: মনোহৰ বড়া ঘৰ নং : 89 বয়স : 44 লিঙ্গ : পুৰুষ	CNS1506032 ফটো উপলব্ধ	186 নাম : ৰেণু বড়া স্বামীৰ নাম: প্ৰবীন বড়া ঘৰ নং : 89 বয়স : 39 লিঙ্গ : মহিলা	CNS1506043 ফটো উপলব্ধ
187 নাম : পুণা বড়া পিতাৰ নাম: বেণুধৰ বড়া ঘৰ নং : 89 বয়স : 26 লিঙ্গ : পুৰুষ	CNS0315838 ফটো উপলব্ধ	188 নাম : ৰমেন বড়া পিতাৰ নাম: বেণুধৰ বড়া ঘৰ নং : 89 বয়স : 31 লিঙ্গ : পুৰুষ	CNS0198390 ফটো উপলব্ধ	189 নাম : বেনুধৰ বড়া পিতাৰ নাম: মনোহৰ বড়া ঘৰ নং : 89 বয়স : 60 লিঙ্গ : পুৰুষ	CNS1506054 ফটো উপলব্ধ
190 নাম : বিজু বড়া স্বামীৰ নাম: বেনুধৰ বড়া ঘৰ নং : 89 বয়স : 52 লিঙ্গ : মহিলা	CNS1506065 ফটো উপলব্ধ	191 নাম : ৰঞ্জিত বৰা পিতাৰ নাম: মনোহৰ বৰা ঘৰ নং : 89 বয়স : 48 লিঙ্গ : পুৰুষ	CNS1506076 ফটো উপলব্ধ	192 নাম : হীৰা নাথ বড়া পিতাৰ নাম: নগাৰাম বড়া ঘৰ নং : 88 বয়স : 65 লিঙ্গ : পুৰুষ	CNS1506098 ফটো উপলব্ধ
193 নাম : কুঞ্জলতা বটাগোহাঁই স্বামীৰ নাম: হীৰানাথ বটা ঘৰ নং : 88 বয়স : 62 লিঙ্গ : মহিলা	CNS1506101 ফটো উপলব্ধ	194 নাম : কল্পনা বড়া স্বামীৰ নাম: জগত বড়া ঘৰ নং : 88 বয়স : 52 লিঙ্গ : মহিলা	CNS1512170 ফটো উপলব্ধ	195 নাম : যোগেশু বড়া পিতাৰ নাম: হীৰা বড়া ঘৰ নং : 88 বয়স : 39 লিঙ্গ : পুৰুষ	CNS1506123 ফটো উপলব্ধ
196 নাম : বিপল বড়া পিতাৰ নাম: হীৰা নাথ বড়া ঘৰ নং : 88 বয়স : 38 লিঙ্গ : পুৰুষ	CNS1506112 ফটো উপলব্ধ	197 নাম : জলি চাবকধৰা স্বামীৰ নাম: বিপুল বড়া ঘৰ নং : 44 বয়স : 29 লিঙ্গ : মহিলা	CIM0087833 ফটো উপলব্ধ	198 নাম : নোমল বৰা পিতাৰ নাম: ৰূপেশ্বৰ বৰা ঘৰ নং : 85 বয়স : 52 লিঙ্গ : পুৰুষ	CNS1506156 ফটো উপলব্ধ
199 নাম : মমী বড়া স্বামীৰ নাম: নোমল বড়া ঘৰ নং : 85 বয়স : 39 লিঙ্গ : মহিলা	CNS0303412 ফটো উপলব্ধ	200 নাম : কুকিল চেতিয়া মাতৃৰ নাম: কল্পনা চেতিয়া ঘৰ নং : 85 বয়স : 30 লিঙ্গ : পুৰুষ	CNS0303560 ফটো উপলব্ধ	201 নাম : কুশল চেতিয়া পিতাৰ নাম: মিনাৰাম চেতিয়া ঘৰ নং : 86 বয়স : 57 লিঙ্গ : পুৰুষ	CNS1628019 ফটো উপলব্ধ
202 নাম : নিজমণি চেতিয়া স্বামীৰ নাম: কুশল চেতিয়া ঘৰ নং : 86 বয়স : 49 লিঙ্গ : মহিলা	CNS0387928 ফটো উপলব্ধ	203 নাম : সৰমাই চেতিয়া স্বামীৰ নাম: ললিত চেতিয়া ঘৰ নং : 86 বয়স : 46 লিঙ্গ : মহিলা	CNS0404244 ফটো উপলব্ধ	204 নাম : নীৰঞ্জন চেতিয়া পিতাৰ নাম: কুশল চেতিয়া ঘৰ নং : 46 বয়স : 21 লিঙ্গ : পুৰুষ	CIM0072447 ফটো উপলব্ধ
205 নাম : সুশীল চেতিয়া পিতাৰ নাম: মিনাৰাম চেতিয়া ঘৰ নং : 89 বয়স : 55 লিঙ্গ : পুৰুষ	CNS1506203 ফটো উপলব্ধ	206 নাম : ইন্দ্ৰজীত চেতিয়া পিতাৰ নাম: সুশীল চেতিয়া ঘৰ নং : 89 বয়স : 32 লিঙ্গ : পুৰুষ	CNS0197590 ফটো উপলব্ধ	207 নাম : ৰিম্পী বাইলুং চেতিয়া স্বামীৰ নাম: ইন্দ্ৰজীত চেতিয়া ঘৰ নং : 89 বয়স : 30 লিঙ্গ : মহিলা	CNS0197541 ফটো উপলব্ধ
208 নাম : বিশ্ব জিত চেতিয়া চেতিয়া পিতাৰ নাম: সুশীল চেতিয়া ঘৰ নং : 47 বয়স : 23 লিঙ্গ : পুৰুষ	CIM0015974 ফটো উপলব্ধ	209 নাম : নয়নি দত্ত চেতিয়া স্বামীৰ নাম: বিশ্বজিত চেতিয়া ঘৰ নং : 47 বয়স : 23 লিঙ্গ : মহিলা	CIM0027607 ফটো উপলব্ধ	E 210 নাম : পদেশ্বৰ চেতিয়া পিতাৰ নাম: ৰমি চেতিয়া ঘৰ নং : 84 বয়স : 67 লিঙ্গ : পুৰুষ	CNS1506225 ফটো উপলব্ধ



211 নাম : কল্পনা চেতিয়া স্বামীৰ নাম : পদোশ্বৰ চেতিয়া ঘৰ নং : 8৮ বয়স : 62 লিঙ্গ : মহিলা	CNS1506236 ফটো উপলব্ধ	212 নাম : আৰতী চেতিয়া স্বামীৰ নাম : পদোশ্বৰ চেতিয়া ঘৰ নং : 8৮ বয়স : 57 লিঙ্গ : মহিলা	CNS1506247 ফটো উপলব্ধ	S 213 নাম : পূৰ্ণিমা চেতিয়া পিতাৰ নাম : পদোশ্বৰ চেতিয়া ঘৰ নং : 8৮ বয়স : 28 লিঙ্গ : মহিলা	CNS0303214 ফটো উপলব্ধ
214 নাম : সুৰেন গগৈ পিতাৰ নাম : লক্ষীধৰ গগৈ ঘৰ নং : 48 বয়স : 23 লিঙ্গ : পুৰুষ	CIM0070078 ফটো উপলব্ধ	215 নাম : যমুনা গগৈ স্বামীৰ নাম : নন্দী গগৈ ঘৰ নং : 8৮ বয়স : 76 লিঙ্গ : মহিলা	CNS0269142 ফটো উপলব্ধ	216 নাম : নুমালি চেতিয়া স্বামীৰ নাম : মনোৰাম চেতিয়া ঘৰ নং : 8৯ বয়স : 85 লিঙ্গ : মহিলা	CNS1506270 ফটো উপলব্ধ
217 নাম : কল্পনা চেতিয়া স্বামীৰ নাম : বুবুল চেতিয়া ঘৰ নং : 8৯ বয়স : 42 লিঙ্গ : মহিলা	CNS1506281 ফটো উপলব্ধ	218 নাম : চুম্পী চেতিয়া স্বামীৰ নাম : কুকিল চেতিয়া ঘৰ নং : 8৯ বয়স : 28 লিঙ্গ : মহিলা	CNS0470336 ফটো উপলব্ধ	219 নাম : ভবানন্দ চেতিয়া মাতৃৰ নাম : কল্পনা চেতিয়া ঘৰ নং : 8৯ বয়স : 27 লিঙ্গ : পুৰুষ	CNS0312215 ফটো উপলব্ধ
220 নাম : বন্দনা চেতিয়া স্বামীৰ নাম : ভবানন্দ চেতিয়া ঘৰ নং : 8৯ বয়স : 23 লিঙ্গ : মহিলা	CNS0459131 ফটো উপলব্ধ	221 নাম : শশী চেতিয়া স্বামীৰ নাম : নৰেশ চেতিয়া ঘৰ নং : ৫০ বয়স : 70 লিঙ্গ : মহিলা	CNS1506305 ফটো উপলব্ধ	222 নাম : বাবুল চেতিয়া পিতাৰ নাম : নৰেশ চেতিয়া ঘৰ নং : ৫০ বয়স : 50 লিঙ্গ : পুৰুষ	CNS1506316 ফটো উপলব্ধ
223 নাম : প্ৰভা চেতিয়া স্বামীৰ নাম : বাবুল চেতিয়া ঘৰ নং : ৫০ বয়স : 46 লিঙ্গ : মহিলা	CNS1506327 ফটো উপলব্ধ	224 নাম : কৃষ্ণা চেতিয়া পিতাৰ নাম : বাবুল চেতিয়া ঘৰ নং : 50 বয়স : 20 লিঙ্গ : মহিলা	CIM0070086 ফটো উপলব্ধ	225 নাম : সৰ্বেশ্বৰী চিত্ৰকৰ স্বামীৰ নাম : বগাধৰ চিত্ৰকৰ ঘৰ নং : ৫১ বয়স : 65 লিঙ্গ : মহিলা	CNS1506349 ফটো উপলব্ধ
226 নাম : কুশল চিত্ৰকৰ পিতাৰ নাম : বগাধৰ চিত্ৰকৰ ঘৰ নং : ৫১ বয়স : 43 লিঙ্গ : পুৰুষ	CNS1506350 ফটো উপলব্ধ	227 নাম : দীপামণি চিত্ৰকৰ স্বামীৰ নাম : কুশল চিত্ৰকৰ ঘৰ নং : ৫১ বয়স : 42 লিঙ্গ : মহিলা	CNS1506361 ফটো উপলব্ধ	228 নাম : মিনাক্ষী চিত্ৰকৰ পিতাৰ নাম : বগাধৰ চিত্ৰকৰ ঘৰ নং : ৫১ বয়স : 38 লিঙ্গ : মহিলা	CNS1506372 ফটো উপলব্ধ
229 নাম : মিজু চিত্ৰকৰ পিতাৰ নাম : কুশল চিত্ৰকৰ ঘৰ নং : ৫১ বয়স : 25 লিঙ্গ : পুৰুষ	CNS0314773 ফটো উপলব্ধ	230 নাম : বিকিৰাজ চিত্ৰকৰ পিতাৰ নাম : বিতুপন চিত্ৰকৰ ঘৰ নং : ৫১ বয়স : 23 লিঙ্গ : পুৰুষ	CNS0402073 ফটো উপলব্ধ	231 নাম : প্ৰাঞ্জল চিত্ৰকৰ পিতাৰ নাম : পোনাৰাম চিত্ৰকৰ ঘৰ নং : ৫১ বয়স : 23 লিঙ্গ : পুৰুষ	CNS0462127 ফটো উপলব্ধ
232 নাম : বাথী গগৈ চিত্ৰকৰ স্বামীৰ নাম : মিজু চিত্ৰকৰ ঘৰ নং : 51 বয়স : 23 লিঙ্গ : মহিলা	CIM0016683 ফটো উপলব্ধ	233 নাম : বলিকান্ত চিত্ৰকৰ পিতাৰ নাম : কুশল চিত্ৰকৰ ঘৰ নং : 51 বয়স : 21 লিঙ্গ : পুৰুষ	CIM0041319 ফটো উপলব্ধ	234 নাম : চেনীৰাম চিত্ৰকৰ পিতাৰ নাম : বগাধৰ চিত্ৰকৰ ঘৰ নং : ৫১ বয়স : 40 লিঙ্গ : মহিলা	CNS1506383 ফটো উপলব্ধ
235 নাম : বনিতা চিত্ৰকৰ স্বামীৰ নাম : চেনীৰাম চিত্ৰকৰ ঘৰ নং : ৫১ বয়স : 40 লিঙ্গ : মহিলা	CNS1506394 ফটো উপলব্ধ	236 নাম : নিৰন চিত্ৰকৰ পিতাৰ নাম : হেমকান্ত চিত্ৰকৰ ঘৰ নং : ৫২ বয়স : 45 লিঙ্গ : পুৰুষ	CNS1506430 ফটো উপলব্ধ	237 নাম : প্ৰণীতা চিত্ৰকৰ স্বামীৰ নাম : নিৰন চিত্ৰকৰ ঘৰ নং : ৫২ বয়স : 40 লিঙ্গ : মহিলা	CNS1506441 ফটো উপলব্ধ
238 নাম : মামণি চিত্ৰকৰ স্বামীৰ নাম : তুৰাৰাম চিত্ৰকৰ ঘৰ নং : 52 বয়স : 39 লিঙ্গ : মহিলা	CNS0272328 ফটো উপলব্ধ	239 নাম : আদ্য চামুবেল অন্যান্য : আল্লাউদ্দিন আহমেদ ঘৰ নং : ৫২ বয়স : 36 লিঙ্গ : পুৰুষ	CNS0007816 ফটো উপলব্ধ	240 নাম : দিপাংকৰ চেতিয়া পিতাৰ নাম : নকুল চেতিয়া ঘৰ নং : ৫২ বয়স : 23 লিঙ্গ : পুৰুষ	CNS0457499 ফটো উপলব্ধ



241 নাম : চিত্ৰলেখা চিত্ৰকৰ মাতৃৰ নাম: মামনি চিত্ৰকৰ ঘৰ নং : 52 বয়স : 19 লিঙ্গ : মহিলা	CIM0121343 ফটো উপলব্ধ	242 নাম : পুনাবাম চিত্ৰকৰ পিতাৰ নাম: ফনিধৰ চিত্ৰকৰ ঘৰ নং : 53 বয়স : 62 লিঙ্গ : পুৰুষ	CNS1506452 ফটো উপলব্ধ	243 নাম : শিখামনি চিত্ৰকৰ স্বামীৰ নাম: পোনাবাম চিত্ৰকৰ ঘৰ নং : 53 বয়স : 38 লিঙ্গ : মহিলা	CNS1506463 ফটো উপলব্ধ
244 নাম : জিতু বৰুৱা পিতাৰ নাম: ৰুহিত বৰুৱা ঘৰ নং : 53 বয়স : 30 লিঙ্গ : পুৰুষ	CNS0083568 ফটো উপলব্ধ	245 নাম : পূৰ্ণিমা চিত্ৰকৰ পিতাৰ নাম: পুনাবাম চিত্ৰকৰ ঘৰ নং : 53 বয়স : 28 লিঙ্গ : মহিলা	CNS0312165 ফটো উপলব্ধ	246 নাম : ৰিকমণি বৰুৱা স্বামীৰ নাম: জিতু বৰুৱা ঘৰ নং : 53 বয়স : 26 লিঙ্গ : মহিলা	CNS0312025 ফটো উপলব্ধ
247 নাম : বুলমনি চিত্ৰকৰ পিতাৰ নাম: পুনাবাম চিত্ৰকৰ ঘৰ নং : 53 বয়স : 26 লিঙ্গ : মহিলা	CNS0303263 ফটো উপলব্ধ	248 নাম : দিপজ্যোতি চিত্ৰকৰ পিতাৰ নাম: খিৰেশ্বৰ চিত্ৰকৰ ঘৰ নং : 53 বয়স : 21 লিঙ্গ : পুৰুষ	CIM0071324 ফটো উপলব্ধ	249 নাম : হীৰেন চিত্ৰকৰ পিতাৰ নাম: ফনিধৰ চিত্ৰকৰ ঘৰ নং : 53 বয়স : 55 লিঙ্গ : পুৰুষ	CNS1506510 ফটো উপলব্ধ
250 নাম : খিৰেশ্বৰ চিত্ৰকৰ পিতাৰ নাম: ফনিধৰ চিত্ৰকৰ ঘৰ নং : 53 বয়স : 52 লিঙ্গ : পুৰুষ	CNS1506496 ফটো উপলব্ধ	251 নাম : ইন চিত্ৰকৰ স্বামীৰ নাম: দুৰ্গাধৰ চিত্ৰকৰ ঘৰ নং : 53 বয়স : 50 লিঙ্গ : মহিলা	CNS1506485 ফটো উপলব্ধ	252 নাম : ৰোহিত বৰুৱা পিতাৰ নাম: বিবেশ্বৰ বৰুৱা ঘৰ নং : 53 বয়স : 50 লিঙ্গ : পুৰুষ	CNS1506532 ফটো উপলব্ধ
253 নাম : জীনামণি চিত্ৰকৰ স্বামীৰ নাম: হিৰেন চিত্ৰকৰ ঘৰ নং : 53 বয়স : 48 লিঙ্গ : মহিলা	CNS1506521 ফটো উপলব্ধ	254 নাম : ৰেখা বৰুৱা স্বামীৰ নাম: ৰোহিত বৰুৱা ঘৰ নং : 53 বয়স : 45 লিঙ্গ : মহিলা	CNS1506543 ফটো উপলব্ধ	255 নাম : দিপালী চিত্ৰকৰ পিতাৰ নাম: মণিৰাম গগৈ ঘৰ নং : 53 বয়স : 31 লিঙ্গ : মহিলা	CNS0083469 ফটো উপলব্ধ
E 256 নাম : বিবেশ্বৰ বৰুৱা পিতাৰ নাম: দিয়লী বৰুৱা ঘৰ নং : 58 বয়স : 85 লিঙ্গ : পুৰুষ	CNS1506554 ফটো উপলব্ধ	257 নাম : গোলাপী বৰুৱা স্বামীৰ নাম: বিবেশ্বৰ বৰুৱা ঘৰ নং : 58 বয়স : 77 লিঙ্গ : মহিলা	CNS1506565 ফটো উপলব্ধ	258 নাম : বুলমনি বৰুৱা স্বামীৰ নাম: অমৃত বৰুৱা ঘৰ নং : 58 বয়স : 39 লিঙ্গ : মহিলা	CNS0197871 ফটো উপলব্ধ
259 নাম : অমৃত বৰুৱা পিতাৰ নাম: বিবেশ্বৰ বৰুৱা ঘৰ নং : 58 বয়স : 38 লিঙ্গ : পুৰুষ	CNS1506576 ফটো উপলব্ধ	260 নাম : সুস্মিতা চেলেং পিতাৰ নাম: তিলেশ্বৰ চেতিয়া ঘৰ নং : 54 বয়স : 28 লিঙ্গ : মহিলা	CNS3852878 ফটো উপলব্ধ	261 নাম : প্ৰাঞ্জিত চেতিয়া পিতাৰ নাম: তিলেশ্বৰ চেতিয়া ঘৰ নং : 54 বয়স : 22 লিঙ্গ : পুৰুষ	CNS0495242 ফটো উপলব্ধ
262 নাম : বৰ্ণালী বৰুৱা পিতাৰ নাম: বিপিন বৰুৱা ঘৰ নং : 58 বয়স : 22 লিঙ্গ : মহিলা	CNS0510479 ফটো উপলব্ধ	263 নাম : পৰিশিটা ফুকন চেতিয়া স্বামীৰ নাম: প্ৰাঞ্জিত চেতিয়া ঘৰ নং : 54 বয়স : 21 লিঙ্গ : মহিলা	CIM0027755 ফটো উপলব্ধ	264 নাম : অন্মান জ্যোতি বৰুৱা পিতাৰ নাম: বিপিন বৰুৱা ঘৰ নং : 58 বয়স : 26 লিঙ্গ : পুৰুষ	CNS0312181 ফটো উপলব্ধ
265 নাম : বিপিন বৰুৱা পিতাৰ নাম: বিবেশ্বৰ বৰুৱা ঘৰ নং : 58 বয়স : 54 লিঙ্গ : পুৰুষ	CNS1506587 ফটো উপলব্ধ	266 নাম : জ্যোতি বৰুৱা স্বামীৰ নাম: বিপিন বৰুৱা ঘৰ নং : 58 বয়স : 48 লিঙ্গ : মহিলা	CNS1506598 ফটো উপলব্ধ	267 নাম : ময়ূৰী বৰগোঁহাই সন্দিকৈ স্বামীৰ নাম: চুৰ্ণ সন্দিকৈ ঘৰ নং : 55 বয়স : 24 লিঙ্গ : মহিলা	CNS0386656 ফটো উপলব্ধ
268 নাম : টংকেশ্বৰ চেতিয়া পিতাৰ নাম: মনোৰাম চেতিয়া ঘৰ নং : 56 বয়স : 49 লিঙ্গ : পুৰুষ	CNS1506601 ফটো উপলব্ধ	269 নাম : সৰুআইতি চেতিয়া স্বামীৰ নাম: টংকেশ্বৰ চেতিয়া ঘৰ নং : 56 বয়স : 43 লিঙ্গ : মহিলা	CNS1506612 ফটো উপলব্ধ	270 নাম : জুমণি চেতিয়া স্বামীৰ নাম: ৰাজীৱ চেতিয়া ঘৰ নং : 56 বয়স : 31 লিঙ্গ : মহিলা	CNS0311910 ফটো উপলব্ধ



271 নাম : নোমল চেতিয়া পিতাৰ নাম: হেম চেতিয়া ঘৰ নং : ৫৭ বয়স : 58 লিঙ্গ : পুৰুষ	CNS1506623 ফটো উপলব্ধ	272 নাম : অল্পনা চেতিয়া স্বামীৰ নাম: নোমল চেতিয়া ঘৰ নং : ৫৭ বয়স : 52 লিঙ্গ : মহিলা	CNS1506634 ফটো উপলব্ধ	273 নাম : দুৰ্গমণী চেতিয়া স্বামীৰ নাম: ভৃগু চেতিয়া ঘৰ নং : ৫৭ বয়স : 33 লিঙ্গ : মহিলা	CNS0303628 ফটো উপলব্ধ
274 নাম : ভৃগু চেতিয়া পিতাৰ নাম: নুমল চেতিয়া ঘৰ নং : ৫৭ বয়স : 31 লিঙ্গ : পুৰুষ	CNS0134866 ফটো উপলব্ধ	275 নাম : বিপ্লব চেতিয়া পিতাৰ নাম: সুনীল চেতিয়া ঘৰ নং : 58 বয়স : 23 লিঙ্গ : পুৰুষ	CIM0087809 ফটো উপলব্ধ	276 নাম : সুনীল চেতিয়া পিতাৰ নাম: হেম চেতিয়া ঘৰ নং : ৫৮ বয়স : 50 লিঙ্গ : পুৰুষ	CNS1506667 ফটো উপলব্ধ
277 নাম : ললিত চেতিয়া পিতাৰ নাম: হেম চেতিয়া ঘৰ নং : ৫৮ বয়স : 49 লিঙ্গ : পুৰুষ	CNS1506689 ফটো উপলব্ধ	278 নাম : বঞ্জনা চেতিয়া স্বামীৰ নাম: সুনীল চেতিয়া ঘৰ নং : ৫৮ বয়স : 48 লিঙ্গ : মহিলা	CNS1506678 ফটো উপলব্ধ	279 নাম : বনু বৰা স্বামীৰ নাম: যতিন বড়া ঘৰ নং : ৫৫ বয়স : 55 লিঙ্গ : মহিলা	CNS1506690 ফটো উপলব্ধ
# 280 নাম : মঞ্জু চেতিয়া স্বামীৰ নাম: নিত্যা চেতিয়া ঘৰ নং : ৭৪ বয়স : 41 লিঙ্গ : মহিলা	CNS1506703 ফটো উপলব্ধ	281 নাম : ক্ষীৰোদ বড়া মাতৃৰ নাম: বৃগু বড়া ঘৰ নং : 59 বয়স : 38 লিঙ্গ : পুৰুষ	CIM0126599 ফটো উপলব্ধ	282 নাম : শেৰালী বড়া স্বামীৰ নাম: ক্ষীৰোদ বড়া ঘৰ নং : ৫৯ বয়স : 33 লিঙ্গ : মহিলা	CNS1506714 ফটো উপলব্ধ
283 নাম : ভূৱন বড়া পিতাৰ নাম: জগত বড়া ঘৰ নং : ৫৯ বয়স : 25 লিঙ্গ : পুৰুষ	CNS0315879 ফটো উপলব্ধ	284 নাম : গিৰিবালা বৰুৱা অন্যান্য: দন্দেশ্বৰ ঘৰ নং : ৬০ বয়স : 63 লিঙ্গ : মহিলা	CNS1506747 ফটো উপলব্ধ	285 নাম : যতীন বৰুৱা পিতাৰ নাম: দন্দেশ্বৰ বৰুৱা ঘৰ নং : ৬০ বয়স : 42 লিঙ্গ : পুৰুষ	CNS1506758 ফটো উপলব্ধ
286 নাম : জয়ন্ত বৰুৱা পিতাৰ নাম: দন্দেশ্বৰ বৰুৱা ঘৰ নং : ৬০ বয়স : 38 লিঙ্গ : পুৰুষ	CNS1506769 ফটো উপলব্ধ	287 নাম : নিৰ্মালি বৰুৱা স্বামীৰ নাম: যতীন বৰুৱা ঘৰ নং : ৬০ বয়স : 38 লিঙ্গ : মহিলা	CNS1506770 ফটো উপলব্ধ	288 নাম : অনিতা বৰুৱা স্বামীৰ নাম: জয়ন্ত বৰুৱা ঘৰ নং : ৬০ বয়স : 36 লিঙ্গ : মহিলা	CNS1506725 ফটো উপলব্ধ
289 নাম : প্ৰিয়বতী বৰুৱা স্বামীৰ নাম: নীলকান্ত বৰুৱা ঘৰ নং : ৬১ বয়স : 55 লিঙ্গ : মহিলা	CNS1506781 ফটো উপলব্ধ	290 নাম : উৎপল বৰুৱা মাতৃৰ নাম: নীলকান্ত বৰুৱা ঘৰ নং : ৬১ বয়স : 39 লিঙ্গ : পুৰুষ	CNS1506792 ফটো উপলব্ধ	291 নাম : পূৰ্বী বৰুৱা স্বামীৰ নাম: উৎপল বৰুৱা ঘৰ নং : ৬১ বয়স : 33 লিঙ্গ : মহিলা	CNS1506805 ফটো উপলব্ধ
292 নাম : বুদ্ধেশ্বৰী বৰুৱা স্বামীৰ নাম: গুণ বৰুৱা ঘৰ নং : ৬১ বয়স : 50 লিঙ্গ : মহিলা	CNS1628008 ফটো উপলব্ধ	293 নাম : পুতুল বৰুৱা পিতাৰ নাম: গুণৰাম বৰুৱা ঘৰ নং : ৬২ বয়স : 47 লিঙ্গ : পুৰুষ	CNS0314708 ফটো উপলব্ধ	294 নাম : ৰাজু বৰুৱা মাতৃৰ নাম: গুণৰাম বৰুৱা ঘৰ নং : 62 বয়স : 46 লিঙ্গ : পুৰুষ	CIM0001396 ফটো উপলব্ধ
295 নাম : দীপিকা ফুকন বৰুৱা স্বামীৰ নাম: ৰাজু বৰুৱা ঘৰ নং : 62 বয়স : 41 লিঙ্গ : মহিলা	CIM0004432 ফটো উপলব্ধ	296 নাম : দীপক বৰুৱা মাতৃৰ নাম: বুদ্ধেশ্বৰী বৰুৱা ঘৰ নং : ৬২ বয়স : 36 লিঙ্গ : পুৰুষ	CNS0197772 ফটো উপলব্ধ	297 নাম : বেবি বৰুৱা স্বামীৰ নাম: দিলিপ বৰুৱা ঘৰ নং : ৬২ বয়স : 35 লিঙ্গ : মহিলা	CNS0312595 ফটো উপলব্ধ
298 নাম : ভৱানী বৰুৱা স্বামীৰ নাম: দীপক বৰুৱা ঘৰ নং : ৬২ বয়স : 25 লিঙ্গ : মহিলা	CNS0303073 ফটো উপলব্ধ	E 299 নাম : মুহিলা ফুকন স্বামীৰ নাম: সোণাৰাম ফুকন ঘৰ নং : ৬৩ বয়স : 80 লিঙ্গ : মহিলা	CNS1627992 ফটো উপলব্ধ	300 নাম : দিলিপ ফুকন পিতাৰ নাম: কল্কিৰাম ফুকন ঘৰ নং : ৬৩ বয়স : 65 লিঙ্গ : পুৰুষ	CNS1506872 ফটো উপলব্ধ



301 নাম : পুষ্প ফুকন স্বামীৰ নাম : দিলিপ ফুকন ঘৰ নং : ৬৩ বয়স : 60 লিঙ্গ : মহিলা	CNS1506883 ফটো উপলব্ধ	302 নাম : জয়ন্ত ফুকন পিতাৰ নাম : দিলিপ ফুকন ঘৰ নং : ৬৩ বয়স : 41 লিঙ্গ : পুৰুষ	CNS1506894 ফটো উপলব্ধ	303 নাম : মুনমী ফুকন স্বামীৰ নাম : জয়ন্ত ফুকন ঘৰ নং : ৬৩ বয়স : 40 লিঙ্গ : মহিলা	CNS1506907 ফটো উপলব্ধ
304 নাম : পৰ্বী গগৈ ফুকন স্বামীৰ নাম : পুলিন ফুকন ঘৰ নং : ৬৩ বয়স : 38 লিঙ্গ : মহিলা	CNS0494708 ফটো উপলব্ধ	305 নাম : ধুবজ্যোতি ফুকন পিতাৰ নাম : পুলিন ফুকন ঘৰ নং : ৬৩ বয়স : 26 লিঙ্গ : পুৰুষ	CNS0463919 ফটো উপলব্ধ	306 নাম : সুসীতা ফুকন স্বামীৰ নাম : ধুব জ্যোতি ফুকন ঘৰ নং : 63 বয়স : 23 লিঙ্গ : মহিলা	CIM0089383 ফটো উপলব্ধ
307 নাম : গায়ত্ৰী ফুকন পিতাৰ নাম : জয়ন্ত ফুকন ঘৰ নং : 63 বয়স : 21 লিঙ্গ : মহিলা	CIM0027391 ফটো উপলব্ধ	308 নাম : পুলিন ফুকন পিতাৰ নাম : দিলিপ ফুকন ঘৰ নং : ৬৩ বয়স : 48 লিঙ্গ : পুৰুষ	CNS1506929 ফটো উপলব্ধ	309 নাম : বিজয় ফুকন পিতাৰ নাম : পুলিন ফুকন ঘৰ নং : ৬৩ বয়স : 29 লিঙ্গ : পুৰুষ	CNS0090647 ফটো উপলব্ধ
310 নাম : নৰেন বৰুৱা পিতাৰ নাম : প্ৰফুল্ল বৰুৱা ঘৰ নং : ৬৪ বয়স : 70 লিঙ্গ : পুৰুষ	CNS1506941 ফটো উপলব্ধ	E 311 নাম : আৰতী বৰুৱা স্বামীৰ নাম : নৰেন বৰুৱা ঘৰ নং : ৬৪ বয়স : 65 লিঙ্গ : মহিলা	CNS1506952 ফটো উপলব্ধ	312 নাম : সঞ্জীত বৰুৱা পিতাৰ নাম : নৰেন বৰুৱা ঘৰ নং : ৬৪ বয়স : 40 লিঙ্গ : পুৰুষ	CNS1506974 ফটো উপলব্ধ
313 নাম : দেবজিত বৰুৱা পিতাৰ নাম : নৰেন বৰুৱা ঘৰ নং : ৬৪ বয়স : 38 লিঙ্গ : পুৰুষ	CNS1506985 ফটো উপলব্ধ	# 314 নাম : প্ৰণতি বৰুৱা স্বামীৰ নাম : বিতুল বৰুৱা ঘৰ নং : ৬৪ বয়স : 36 লিঙ্গ : মহিলা	CNS1506996 ফটো উপলব্ধ	315 নাম : পাৰ্থ বৰুৱা পিতাৰ নাম : হিৰণ্য বৰুৱা ঘৰ নং : ৬৪ বয়স : 31 লিঙ্গ : পুৰুষ	CNS0312199 ফটো উপলব্ধ
316 নাম : দিপাংকৰ বৰুৱা পিতাৰ নাম : হিৰণ্য বৰুৱা ঘৰ নং : ৬৪ক বয়স : 27 লিঙ্গ : পুৰুষ	CNS0312603 ফটো উপলব্ধ	317 নাম : হিৰণ্য বৰুৱা পিতাৰ নাম : প্ৰফুল্ল বৰুৱা ঘৰ নং : ৬৪ক বয়স : 58 লিঙ্গ : পুৰুষ	CNS1507002 ফটো উপলব্ধ	318 নাম : মমী বৰুৱা স্বামীৰ নাম : হিৰণ্য বৰুৱা ঘৰ নং : ৬৪ক বয়স : 48 লিঙ্গ : মহিলা	CNS1507013 ফটো উপলব্ধ
319 নাম : ত্ৰিলোচন বৰুৱা পিতাৰ নাম : মিলেধৰ বৰুৱা ঘৰ নং : ৬৫ বয়স : 58 লিঙ্গ : পুৰুষ	CNS1507024 ফটো উপলব্ধ	320 নাম : উমেশ্বৰী বৰুৱা স্বামীৰ নাম : ত্ৰিলোচন বৰুৱা ঘৰ নং : ৬৫ বয়স : 54 লিঙ্গ : মহিলা	CNS1507035 ফটো উপলব্ধ	321 নাম : তৰন বৰুৱা পিতাৰ নাম : মিলেধৰ বৰুৱা ঘৰ নং : ৬৬ বয়স : 60 লিঙ্গ : পুৰুষ	CNS1507046 ফটো উপলব্ধ
322 নাম : মামনি বৰুৱা স্বামীৰ নাম : তৰুন বৰুৱা ঘৰ নং : ৬৬ বয়স : 56 লিঙ্গ : মহিলা	CNS1507057 ফটো উপলব্ধ	323 নাম : গৌতম বৰুৱা পিতাৰ নাম : তৰুণ বৰুৱা ঘৰ নং : ৬৬ বয়স : 38 লিঙ্গ : পুৰুষ	CNS1628122 ফটো উপলব্ধ	324 নাম : ৰবীন ফুকন পিতাৰ নাম : আত্মাৰাম ফুকন ঘৰ নং : 67 বয়স : 65 লিঙ্গ : পুৰুষ	CNS1507115 ফটো উপলব্ধ
325 নাম : বীনা ফুকন স্বামীৰ নাম : ৰবীন ফুকন ঘৰ নং : ৬৭ বয়স : 58 লিঙ্গ : মহিলা	CNS1507126 ফটো উপলব্ধ	326 নাম : প্ৰনজ ফুকন পিতাৰ নাম : মুনীন ফুকন ঘৰ নং : ৬৭ বয়স : 39 লিঙ্গ : পুৰুষ	CNS1507104 ফটো উপলব্ধ	327 নাম : বিকাশ ফুকন পিতাৰ নাম : পিতাম্বৰ ফুকন ঘৰ নং : ৬৭ বয়স : 34 লিঙ্গ : পুৰুষ	CNS0007817 ফটো উপলব্ধ
S 328 নাম : চিত্ৰালী ফুকন পিতাৰ নাম : আত্মাৰাম ফুকন ঘৰ নং : 67 বয়স : 23 লিঙ্গ : মহিলা	CNS3866712 ফটো উপলব্ধ	329 নাম : দীপজ্যোতি ফুকন পিতাৰ নাম : শুভৰাম ফুকন ঘৰ নং : 67 বয়স : 21 লিঙ্গ : পুৰুষ	CIM0039685 ফটো উপলব্ধ	330 নাম : জয়ন্তী ফুকন স্বামীৰ নাম : টেপুৰাম ফুকন ঘৰ নং : ৬৭ক বয়স : 70 লিঙ্গ : মহিলা	CNS1507148 ফটো উপলব্ধ



331 নাম : থানৰাম ফুকন পিতাৰ নাম: আত্মাৰাম ফুকন ঘৰ নং : ৬৭গ বয়স : 60 লিঙ্গ : পুৰুষ	CNS1507182 ফটো উপলব্ধ	332 নাম : শুভৰাম ফুকন পিতাৰ নাম: আত্মাৰাম ফুকন ঘৰ নং : ৬৭ঘ বয়স : 53 লিঙ্গ : পুৰুষ	CNS1507206 ফটো উপলব্ধ	333 নাম : জ্যোতি ফুকন স্বামীৰ নাম: থানুৰাম ফুকন ঘৰ নং : ৬৭গ বয়স : 52 লিঙ্গ : মহিলা	CNS1507193 ফটো উপলব্ধ
334 নাম : সুৰেশ ফুকন মাতৃৰ নাম: জয়ন্তী ফুকন ঘৰ নং : ৬৭ক বয়স : 48 লিঙ্গ : পুৰুষ	CNS1507159 ফটো উপলব্ধ	335 নাম : পলী ফুকন স্বামীৰ নাম: শুভৰাম ফুকন ঘৰ নং : ৬৭ঘ বয়স : 45 লিঙ্গ : মহিলা	CNS1507217 ফটো উপলব্ধ	336 নাম : পূৰ্ণ চেতিয়া পিতাৰ নাম: ৰত্নেশ্বৰ চেতিয়া ঘৰ নং : ৬৯ বয়স : 60 লিঙ্গ : পুৰুষ	CNS1507228 ফটো উপলব্ধ
337 নাম : ক্ষীৰন্তী চেতিয়া স্বামীৰ নাম: পূৰ্ণ চেতিয়া ঘৰ নং : ৬৯ বয়স : 55 লিঙ্গ : মহিলা	CNS1507239 ফটো উপলব্ধ	338 নাম : অনিল চেতিয়া পিতাৰ নাম: ৰত্নেশ্বৰ চেতিয়া ঘৰ নং : ৬৯ বয়স : 50 লিঙ্গ : পুৰুষ	CNS1507240 ফটো উপলব্ধ	339 নাম : কৃষ্ণা চেতিয়া স্বামীৰ নাম: অনিল চেতিয়া ঘৰ নং : ৬৯ বয়স : 44 লিঙ্গ : মহিলা	CNS1507251 ফটো উপলব্ধ
340 নাম : উৎপলা ফুকন স্বামীৰ নাম: সুৰেশ ফুকন ঘৰ নং : ৬৯ বয়স : 40 লিঙ্গ : মহিলা	CNS1628100 ফটো উপলব্ধ	341 নাম : উজ্জল চেতিয়া পিতাৰ নাম: পূৰ্ণ চেতিয়া ঘৰ নং : ৬৯ বয়স : 35 লিঙ্গ : পুৰুষ	CNS0229427 ফটো উপলব্ধ	342 নাম : দেৱজিত চেতিয়া পিতাৰ নাম: পুন্দ চেতিয়া ঘৰ নং : ৬৯ বয়স : 31 লিঙ্গ : পুৰুষ	CNS0007819 ফটো উপলব্ধ
343 নাম : দিপক চেতিয়া পিতাৰ নাম: পূৰ্ণ চেতিয়া ঘৰ নং : ৬৯ বয়স : 29 লিঙ্গ : পুৰুষ	CNS0229567 ফটো উপলব্ধ	344 নাম : জমনজ্যোতি চেতিয়া পিতাৰ নাম: অনিল চেতিয়া ঘৰ নং : 69 বয়স : 21 লিঙ্গ : মহিলা	CIM0116764 ফটো উপলব্ধ	345 নাম : বীৰেন চেতিয়া পিতাৰ নাম: মুহিৰাম চেতিয়া ঘৰ নং : ৭০ বয়স : 60 লিঙ্গ : পুৰুষ	CNS1507262 ফটো উপলব্ধ
346 নাম : অনিমা চেতিয়া স্বামীৰ নাম: বীৰেন চেতিয়া ঘৰ নং : ৭০ বয়স : 58 লিঙ্গ : মহিলা	CNS1507273 ফটো উপলব্ধ	347 নাম : জীবন চেতিয়া পিতাৰ নাম: বীৰেন চেতিয়া ঘৰ নং : ৭০ বয়স : 38 লিঙ্গ : পুৰুষ	CNS1507284 ফটো উপলব্ধ	348 নাম : লল চেতিয়া পিতাৰ নাম: মুহিৰাম চেতিয়া ঘৰ নং : ৭১ বয়স : 56 লিঙ্গ : পুৰুষ	CNS1507295 ফটো উপলব্ধ
349 নাম : পদমী চেতিয়া স্বামীৰ নাম: লুলু চেতিয়া ঘৰ নং : ৭১ বয়স : 50 লিঙ্গ : মহিলা	CNS1507308 ফটো উপলব্ধ	350 নাম : কৰবী চেতিয়া পিতাৰ নাম: লুলু চেতিয়া ঘৰ নং : 71 বয়স : 25 লিঙ্গ : মহিলা	CNS0479519 ফটো উপলব্ধ	351 নাম : দীপজ্যোতি চেতিয়া পিতাৰ নাম: লুলু চেতিয়া ঘৰ নং : 71 বয়স : 23 লিঙ্গ : পুৰুষ	CNS0367722 ফটো উপলব্ধ
352 নাম : পিত্তো চেতিয়া পিতাৰ নাম: গতিধৰ শিলাসাঁকো ঘৰ নং : ৭২ বয়স : 58 লিঙ্গ : পুৰুষ	CNS1627981 ফটো উপলব্ধ	353 নাম : সৰআইটি চেতিয়া স্বামীৰ নাম: পিত্তো চেতিয়া ঘৰ নং : ৭২ বয়স : 50 লিঙ্গ : মহিলা	CNS1507331 ফটো উপলব্ধ	354 নাম : পল্লৱ চেতিয়া পিতাৰ নাম: পিত্তো চেতিয়া ঘৰ নং : ৭২ বয়স : 32 লিঙ্গ : পুৰুষ	CNS0312140 ফটো উপলব্ধ
355 নাম : নৱনীতা চেতিয়া স্বামীৰ নাম: পল্লৱ চেতিয়া ঘৰ নং : ৭২ বয়স : 27 লিঙ্গ : মহিলা	CNS0197921 ফটো উপলব্ধ	356 নাম : দেৱজীৎ চেতিয়া পিতাৰ নাম: পিত্তো চেতিয়া ঘৰ নং : 72 বয়স : 22 লিঙ্গ : পুৰুষ	CNS0482232 ফটো উপলব্ধ	357 নাম : যতীন বৰুৱা পিতাৰ নাম: লিলেশ্বৰ বৰুৱা ঘৰ নং : ৭৩ বয়স : 41 লিঙ্গ : পুৰুষ	CNS1507353 ফটো উপলব্ধ
358 নাম : মুন বৰুৱা স্বামীৰ নাম: যতীন বৰুৱা ঘৰ নং : ৭৩ বয়স : 39 লিঙ্গ : মহিলা	CNS1507364 ফটো উপলব্ধ	359 নাম : মিতালী বৰুৱা স্বামীৰ নাম: বিজিত বৰুৱা ঘৰ নং : ৭৩ বয়স : 31 লিঙ্গ : মহিলা	CNS0312017 ফটো উপলব্ধ	360 নাম : দেৱজীৎ বৰুৱা পিতাৰ নাম: লিলেশ্বৰ বৰুৱা ঘৰ নং : ৭৩ বয়স : 26 লিঙ্গ : পুৰুষ	CNS0498477 ফটো উপলব্ধ



361 নাম : চন্দন বৰুৱা পিতাৰ নাম: যতীন বৰুৱা ঘৰ নং : 73 বয়স : 20 লিঙ্গ : পুৰুষ	CIM0128876 ফটো উপলব্ধ	362 নাম : দেউবৰ চেতিয়া মাতৃৰ নাম: অৰুণ চেতিয়া ঘৰ নং : ৭৪ বয়স : 70 লিঙ্গ : পুৰুষ	CNS1507386 ফটো উপলব্ধ	363 নাম : চন্দ্রপ্রভা চেতিয়া পিতাৰ নাম: দেউবৰ চেতিয়া ঘৰ নং : ৭৪ বয়স : 62 লিঙ্গ : মহিলা	CNS1507397 ফটো উপলব্ধ
364 নাম : নিত্যা চেতিয়া পিতাৰ নাম: দেউবৰ চেতিয়া ঘৰ নং : ৭৪ বয়স : 47 লিঙ্গ : পুৰুষ	CNS1507400 ফটো উপলব্ধ	365 নাম : অজিত চেতিয়া পিতাৰ নাম: দেউবৰ চেতিয়া ঘৰ নং : ৭৪ বয়স : 38 লিঙ্গ : পুৰুষ	CNS1507411 ফটো উপলব্ধ	366 নাম : বিতুল চেতিয়া পিতাৰ নাম: দেউবৰ চেতিয়া ঘৰ নং : ৭৪ বয়স : 36 লিঙ্গ : পুৰুষ	CNS0007820 ফটো উপলব্ধ
367 নাম : মহেন্দ্ৰ ফুকন পিতাৰ নাম: কপ্তিৰাম ফুকন ঘৰ নং : ৭৫ বয়স : 83 লিঙ্গ : পুৰুষ	CNS1507422 ফটো উপলব্ধ	368 নাম : প্রভাত কোঁৱৰ পিতাৰ নাম: উপেন কোঁৱৰ ঘৰ নং : ৭৫ বয়স : 55 লিঙ্গ : পুৰুষ	CNS1507477 ফটো উপলব্ধ	369 নাম : ত্ৰিনয়ন ফুকন পিতাৰ নাম: মহেন্দ্ৰ ফুকন ঘৰ নং : ৭৫ বয়স : 54 লিঙ্গ : পুৰুষ	CNS1507433 ফটো উপলব্ধ
370 নাম : দেবজ্যোতি ফুকন পিতাৰ নাম: মহেন্দ্ৰ ফুকন ঘৰ নং : ৭৫ বয়স : 50 লিঙ্গ : পুৰুষ	CNS1507444 ফটো উপলব্ধ	371 নাম : ঋতুমণি চেতিয়া ফুকন স্বামীৰ নাম: দেৱজ্যোতি ফুকন ঘৰ নং : ৭৫ বয়স : 47 লিঙ্গ : মহিলা	CNS1628188 ফটো উপলব্ধ	372 নাম : যতীন ফুকন পিতাৰ নাম: মহেন্দ্ৰ ফুকন ঘৰ নং : ৭৫ বয়স : 44 লিঙ্গ : পুৰুষ	CNS1507455 ফটো উপলব্ধ
373 নাম : কবিতা ফুকন পিতাৰ নাম: মহেন্দ্ৰ ফুকন ঘৰ নং : ৭৫ বয়স : 40 লিঙ্গ : মহিলা	CNS1507466 ফটো উপলব্ধ	374 নাম : দেবজানী বৰুৱা কোঁৱৰ স্বামীৰ নাম: প্রভাত কোঁৱৰ ঘৰ নং : ৭৫ বয়স : 39 লিঙ্গ : মহিলা	CNS0198010 ফটো উপলব্ধ	375 নাম : পৰি ফুকন স্বামীৰ নাম: ত্ৰিনয়ন ফুকন ঘৰ নং : ৭৫ বয়স : 39 লিঙ্গ : মহিলা	CNS1507488 ফটো উপলব্ধ
376 নাম : লক্ষী মনি বাইলুং স্বামীৰ নাম: যতীন ফুকন ঘৰ নং : 75 বয়স : 39 লিঙ্গ : মহিলা	CIM0089342 ফটো উপলব্ধ	377 নাম : সৰমলি চেতিয়া স্বামীৰ নাম: নোমল চেতিয়া ঘৰ নং : ৭৬ বয়স : 83 লিঙ্গ : মহিলা	CNS1507499 ফটো উপলব্ধ	378 নাম : হেমকান্ত চেতিয়া পিতাৰ নাম: শিৱৰাম চেতিয়া ঘৰ নং : ৭৭ বয়স : 65 লিঙ্গ : পুৰুষ	CNS1507502 ফটো উপলব্ধ
379 নাম : বীনা চেতিয়া স্বামীৰ নাম: হেমকান্ত চেতিয়া ঘৰ নং : ৭৭ বয়স : 58 লিঙ্গ : মহিলা	CNS1507513 ফটো উপলব্ধ	380 নাম : পাৰ্থজিত চেতিয়া পিতাৰ নাম: হেমকান্ত চেতিয়া ঘৰ নং : ৭৭ বয়স : 26 লিঙ্গ : পুৰুষ	CNS0312264 ফটো উপলব্ধ	381 নাম : দীপালি চেতিয়া স্বামীৰ নাম: লিলেশ্বৰ চেতিয়া ঘৰ নং : ৭৮ বয়স : 57 লিঙ্গ : মহিলা	CNS1507535 ফটো উপলব্ধ
382 নাম : অভিজিত চেতিয়া পিতাৰ নাম: লিলেশ্বৰ চেতিয়া ঘৰ নং : ৭৮ বয়স : 31 লিঙ্গ : পুৰুষ	CNS0007822 ফটো উপলব্ধ	383 নাম : তিলেশ্বৰ চেতিয়া পিতাৰ নাম: শিৱৰাম চেতিয়া ঘৰ নং : ৭৯ বয়স : 56 লিঙ্গ : পুৰুষ	CNS1507546 ফটো উপলব্ধ	384 নাম : ৰীতামনি চেতিয়া স্বামীৰ নাম: তিলেশ্বৰ চেতিয়া ঘৰ নং : ৭৯ বয়স : 50 লিঙ্গ : মহিলা	CNS1507557 ফটো উপলব্ধ
# 385 নাম : প্ৰিয়ানুজ চেতিয়া পিতাৰ নাম: হীৰানাথ চেতিয়া ঘৰ নং : ২০ বয়স : 22 লিঙ্গ : পুৰুষ	CNS0512442 ফটো উপলব্ধ	386 নাম : তীৰ্থ ৰাবতীয়া মাতৃৰ নাম: চুৰুমনি ৰাবতীয়া ঘৰ নং : ৮০ বয়স : 60 লিঙ্গ : পুৰুষ	CNS1507568 ফটো উপলব্ধ	387 নাম : মীনা ৰাউতীয়া স্বামীৰ নাম: তীৰ্থ ৰাবতীয়া ঘৰ নং : ৮০ বয়স : 50 লিঙ্গ : মহিলা	CNS1507579 ফটো উপলব্ধ
388 নাম : দেৱানন্দ ৰাবতীয়া পিতাৰ নাম: তীৰ্থ ৰাবতীয়া ঘৰ নং : ৮০ বয়স : 42 লিঙ্গ : পুৰুষ	CNS1507580 ফটো উপলব্ধ	389 নাম : কৃষ্ণ ৰাবতীয়া পিতাৰ নাম: তীৰ্থ ৰাবতীয়া ঘৰ নং : ৮০ বয়স : 39 লিঙ্গ : পুৰুষ	CNS1507591 ফটো উপলব্ধ	390 নাম : মামনি ৰাউতীয়া স্বামীৰ নাম: দেৱানন্দ ৰাউতীয়া ঘৰ নং : ৮০ বয়স : 36 লিঙ্গ : মহিলা	CNS0311704 ফটো উপলব্ধ



391 নাম : ৰাজা ৰৱতিয়া পিতাৰ নাম: তৃথ ৰৱতিয়া ঘৰ নং : 80 বয়স : 27 লিঙ্গ : পুৰুষ	CIM0015990 ফটো উপলব্ধ	392 নাম : ধুন ৰাউতীয়া পিতাৰ নাম: টিথ ৰাউতীয়া ঘৰ নং : 80 বয়স : 25 লিঙ্গ : পুৰুষ	CIM0033514 ফটো উপলব্ধ	393 নাম : ৰেবতী ৰাউতীয়া স্বামীৰ নাম: ধুন ৰাৱতিয়া ঘৰ নং : 80 বয়স : 23 লিঙ্গ : মহিলা	CIM0008789 ফটো উপলব্ধ
394 নাম : লক্ষী ৰৱতিয়া স্বামীৰ নাম: ৰাজা ৰৱতিয়া ঘৰ নং : 80 বয়স : 23 লিঙ্গ : মহিলা	CIM0016022 ফটো উপলব্ধ	395 নাম : আৰতি ফুকন স্বামীৰ নাম: কুশল ফুকন ঘৰ নং : ৮২ বয়স : 48 লিঙ্গ : মহিলা	CNS1507648 ফটো উপলব্ধ	396 নাম : প্ৰবিত্ৰ ফুকন পিতাৰ নাম: লীলেশ্বৰ ফুকন ঘৰ নং : ৮২ বয়স : 46 লিঙ্গ : পুৰুষ	CNS1507637 ফটো উপলব্ধ
397 নাম : জাচিংফা ফুকন পিতাৰ নাম: পবিত্ৰ ফুকন ঘৰ নং : ৮২ বয়স : 25 লিঙ্গ : মহিলা	CNS0315739 ফটো উপলব্ধ	398 নাম : তৰুণ সন্দিকৈ মাতৃৰ নাম: আইটি সন্দিকৈ ঘৰ নং : ৮৩ বয়স : 62 লিঙ্গ : পুৰুষ	CNS1507660 ফটো উপলব্ধ	399 নাম : চিত্ৰা সন্দিকৈ স্বামীৰ নাম: তৰুণ সন্দিকৈ ঘৰ নং : ৮৩ বয়স : 55 লিঙ্গ : মহিলা	CNS1507671 ফটো উপলব্ধ
400 নাম : প্ৰীতম সন্দিকৈ পিতাৰ নাম: তৰুণ সন্দিকৈ ঘৰ নং : ৮৩ বয়স : 25 লিঙ্গ : পুৰুষ	CNS0311738 ফটো উপলব্ধ	401 নাম : লীলেশ্বৰ সন্দিকৈ পিতাৰ নাম: পদোশ্বৰ সন্দিকৈ ঘৰ নং : ৮৪ বয়স : 55 লিঙ্গ : পুৰুষ	CNS1507682 ফটো উপলব্ধ	402 নাম : পপি সন্দিকৈ স্বামীৰ নাম: লীলেশ্বৰ সন্দিকৈ ঘৰ নং : ৮৪ বয়স : 45 লিঙ্গ : মহিলা	CNS1507693 ফটো উপলব্ধ
403 নাম : প্ৰাঞ্জল সন্দিকৈ পিতাৰ নাম: লীলেশ্বৰ সন্দিকৈ ঘৰ নং : ৮৪ বয়স : 32 লিঙ্গ : পুৰুষ	CNS0007823 ফটো উপলব্ধ	404 নাম : চন্দ্ৰপ্ৰভা সন্দিকৈ স্বামীৰ নাম: জীব সন্দিকৈ ঘৰ নং : ৮৫ বয়স : 65 লিঙ্গ : মহিলা	CNS1507717 ফটো উপলব্ধ	405 নাম : জিতু সন্দিকৈ পিতাৰ নাম: জীব সন্দিকৈ ঘৰ নং : 85 বয়স : 48 লিঙ্গ : পুৰুষ	CNS1507739 ফটো উপলব্ধ
406 নাম : তৰালী সন্দিকৈ স্বামীৰ নাম: জীতু সন্দিকৈ ঘৰ নং : 85 বয়স : 43 লিঙ্গ : মহিলা	CNS1507740 ফটো উপলব্ধ	407 নাম : মাইনা ৰৱতিয়া মাতৃৰ নাম: মীনা ৰৱতিয়া ঘৰ নং : ৮৫ বয়স : 22 লিঙ্গ : পুৰুষ	CNS0509224 ফটো উপলব্ধ	408 নাম : জাহ্নব সন্দিকৈ পিতাৰ নাম: জীতু সন্দিকৈ ঘৰ নং : 85 বয়স : 21 লিঙ্গ : পুৰুষ	CIM0045658 ফটো উপলব্ধ
409 নাম : ৰনু সন্দিকৈ স্বামীৰ নাম: প্ৰনৱ সন্দিকৈ ঘৰ নং : ৮৫ বয়স : 43 লিঙ্গ : মহিলা	CNS0303081 ফটো উপলব্ধ	410 নাম : প্ৰণৱ সন্দিকৈ পিতাৰ নাম: জীব সন্দিকৈ ঘৰ নং : ৮৫ বয়স : 42 লিঙ্গ : পুৰুষ	CNS1507728 ফটো উপলব্ধ	411 নাম : মহেন্দ্ৰ সন্দিকৈ পিতাৰ নাম: বুদ্ধৰাম সন্দিকৈ ঘৰ নং : ৮৬ বয়স : 68 লিঙ্গ : পুৰুষ	CNS1507751 ফটো উপলব্ধ
412 নাম : নিত্যা সন্দিকৈ পিতাৰ নাম: মহেন্দ্ৰ সন্দিকৈ ঘৰ নং : ৮৬ বয়স : 68 লিঙ্গ : পুৰুষ	CNS1507773 ফটো উপলব্ধ	413 নাম : ৰূপা সন্দিকৈ স্বামীৰ নাম: মহেন্দ্ৰ সন্দিকৈ ঘৰ নং : ৮৬ বয়স : 62 লিঙ্গ : মহিলা	CNS1507762 ফটো উপলব্ধ	414 নাম : সুশ্ৰীমন্ত সন্দিকৈ পিতাৰ নাম: মহেন্দ্ৰ সন্দিকৈ ঘৰ নং : ৮৬ বয়স : 40 লিঙ্গ : পুৰুষ	CNS1507795 ফটো উপলব্ধ
415 নাম : চুচণ সন্দিকৈ পিতাৰ নাম: মহেন্দ্ৰ সন্দিকৈ ঘৰ নং : ৮৬ বয়স : 38 লিঙ্গ : পুৰুষ	CNS1507808 ফটো উপলব্ধ	416 নাম : ৰিতুমানি সন্দিকৈ স্বামীৰ নাম: নিত্যা সন্দিকৈ ঘৰ নং : ৮৬ বয়স : 37 লিঙ্গ : মহিলা	CNS1507820 ফটো উপলব্ধ	417 নাম : বকুল সন্দিকৈ পিতাৰ নাম: মহেন্দ্ৰ সন্দিকৈ ঘৰ নং : ৮৬ বয়স : 36 লিঙ্গ : পুৰুষ	CNS0104547 ফটো উপলব্ধ
418 নাম : জোনমনি সন্দিকৈ স্বামীৰ নাম: সুশ্ৰীমন্ত সন্দিকৈ ঘৰ নং : ৮৬ বয়স : 36 লিঙ্গ : মহিলা	CNS1507819 ফটো উপলব্ধ	419 নাম : মঞ্জীতা সন্দিকৈ স্বামীৰ নাম: বকুল সন্দিকৈ ঘৰ নং : 86 বয়স : 28 লিঙ্গ : মহিলা	CNS0140186 ফটো উপলব্ধ	420 নাম : সুনীল সন্দিকৈ পিতাৰ নাম: ঘম কান্ত সন্দিকৈ ঘৰ নং : ৮৭ বয়স : 48 লিঙ্গ : পুৰুষ	CNS1507853 ফটো উপলব্ধ



421 নাম : পুনানন্দ সন্দিকৈ পিতাৰ নাম: ঘমকান্ত সন্দিকৈ ঘৰ নং : ৮৭ বয়স : 38 লিঙ্গ : পুৰুষ	CNS1507864 ফটো উপলব্ধ	422 নাম : জৰি সন্দিকৈ স্বামীৰ নাম: পুনানন্দ সন্দিকৈ ঘৰ নং : ৮৭ বয়স : 33 লিঙ্গ : মহিলা	CNS0316273 ফটো উপলব্ধ	423 নাম : অনিমা ফুকন স্বামীৰ নাম: বিয়েশ্বৰ ফুকন ঘৰ নং : ৮৮ বয়স : 57 লিঙ্গ : মহিলা	CNS1507886 ফটো উপলব্ধ
424 নাম : সোনমণি ফুকন স্বামীৰ নাম: নৰেন ফুকন ঘৰ নং : ৮৮ বয়স : 39 লিঙ্গ : মহিলা	CNS1507900 ফটো উপলব্ধ	425 নাম : নৰেন ফুকন পিতাৰ নাম: বাৰেশ্বৰ ফুকন ঘৰ নং : ৮৮ বয়স : 38 লিঙ্গ : পুৰুষ	CNS1507897 ফটো উপলব্ধ	426 নাম : মিতালী হাজৰিকা স্বামীৰ নাম: প্ৰদীপ হাজৰিকা ঘৰ নং : 88 বয়স : 35 লিঙ্গ : মহিলা	CNS0274605 ফটো উপলব্ধ
427 নাম : দিলিপ ফুকন পিতাৰ নাম: ৰোহিণী ফুকন ঘৰ নং : ৮৯ বয়স : 42 লিঙ্গ : পুৰুষ	CNS1507933 ফটো উপলব্ধ	428 নাম : দিপিকা ফুকন স্বামীৰ নাম: দিলিপ ফুকন ঘৰ নং : ৮৯ বয়স : 40 লিঙ্গ : মহিলা	CNS1507944 ফটো উপলব্ধ	429 নাম : ৰাজদীপ ফুকন পিতাৰ নাম: দিলিপ ফুকন ঘৰ নং : ৮৯ বয়স : 25 লিঙ্গ : পুৰুষ	CNS0303545 ফটো উপলব্ধ
430 নাম : প্ৰিয়ংকা ফুকন পিতাৰ নাম: দিলিপ ফুকন ঘৰ নং : 89 বয়স : 25 লিঙ্গ : মহিলা	CIM0045732 ফটো উপলব্ধ	431 নাম : প্ৰতিমা সন্দিকৈ স্বামীৰ নাম: টংকেশ্বৰ সন্দিকৈ ঘৰ নং : ৯০ বয়স : 78 লিঙ্গ : মহিলা	CNS1507966 ফটো উপলব্ধ	432 নাম : বগীদৈ সন্দিকৈ স্বামীৰ নাম: টংকেশ্বৰ সন্দিকৈ ঘৰ নং : ৯০ বয়স : 75 লিঙ্গ : মহিলা	CNS1507977 ফটো উপলব্ধ
433 নাম : অৰন সন্দিকৈ পিতাৰ নাম: টংকেশ্বৰ সন্দিকৈ ঘৰ নং : ৯০ বয়স : 49 লিঙ্গ : পুৰুষ	CNS1507999 ফটো উপলব্ধ	434 নাম : বিন সন্দিকৈ স্বামীৰ নাম: অৰুণ সন্দিকৈ ঘৰ নং : ৯০ বয়স : 45 লিঙ্গ : মহিলা	CNS1508005 ফটো উপলব্ধ	435 নাম : পাৰ্থ সন্দিকৈ পিতাৰ নাম: অৰুণ সন্দিকৈ ঘৰ নং : ৯০ বয়স : 29 লিঙ্গ : পুৰুষ	CNS0312132 ফটো উপলব্ধ
436 নাম : মানস প্ৰতিম সন্দিকৈ পিতাৰ নাম: অৰন সন্দিকৈ ঘৰ নং : ৯০ বয়স : 25 লিঙ্গ : পুৰুষ	CNS0476598 ফটো উপলব্ধ	437 নাম : পূজা বড়া পিতাৰ নাম: দুলাল বড়া ঘৰ নং : 90 বয়স : 23 লিঙ্গ : মহিলা	CNS0488957 ফটো উপলব্ধ	438 নাম : প্ৰাণজিত সন্দিকৈ পিতাৰ নাম: ক্ষীৰুদ সন্দিকৈ ঘৰ নং : ৯০ক বয়স : 28 লিঙ্গ : পুৰুষ	CNS0198382 ফটো উপলব্ধ
439 নাম : ক্ষীৰুদ সন্দিকৈ পিতাৰ নাম: টংকেশ্বৰ সন্দিকৈ ঘৰ নং : ৯০ক বয়স : 50 লিঙ্গ : পুৰুষ	CNS1508016 ফটো উপলব্ধ	440 নাম : বিন সন্দিকৈ স্বামীৰ নাম: ক্ষীৰুদ সন্দিকৈ ঘৰ নং : ৯০ক বয়স : 46 লিঙ্গ : মহিলা	CNS1508027 ফটো উপলব্ধ	441 নাম : ৰূপম সন্দিকৈ পিতাৰ নাম: ক্ষীৰুদ সন্দিকৈ ঘৰ নং : ৯০ক বয়স : 31 লিঙ্গ : পুৰুষ	CNS1628268 ফটো উপলব্ধ
442 নাম : হীৰেন হাজৰিকা পিতাৰ নাম: নন্দেশ্বৰ হাজৰিকা ঘৰ নং : 91 বয়স : 53 লিঙ্গ : পুৰুষ	CNS1508038 ফটো উপলব্ধ	443 নাম : মাম হাজৰিকা স্বামীৰ নাম: হীৰেন হাজৰিকা ঘৰ নং : 91 বয়স : 48 লিঙ্গ : মহিলা	CNS1508049 ফটো উপলব্ধ	444 নাম : ৰিতুপন চিত্ৰকৰ পিতাৰ নাম: টেপুৰাম চিত্ৰকৰ ঘৰ নং : 91 বয়স : 45 লিঙ্গ : পুৰুষ	CNS1508403 ফটো উপলব্ধ
445 নাম : জিনু মণি চিত্ৰকৰ স্বামীৰ নাম: ৰিতুপন চিত্ৰকৰ ঘৰ নং : 91 বয়স : 42 লিঙ্গ : মহিলা	CNS1508414 ফটো উপলব্ধ	446 নাম : দিপামণি হাজৰিকা স্বামীৰ নাম: অতুল হাজৰিকা ঘৰ নং : 91 বয়স : 37 লিঙ্গ : মহিলা	CNS0141259 ফটো উপলব্ধ	447 নাম : অতুল হাজৰিকা পিতাৰ নাম: হীৰেন হাজৰিকা ঘৰ নং : 91 বয়স : 33 লিঙ্গ : পুৰুষ	CNS0108837 ফটো উপলব্ধ
448 নাম : নিতমণি হাজৰিকা পিতাৰ নাম: হীৰেন হাজৰিকা ঘৰ নং : ৯১ বয়স : 29 লিঙ্গ : পুৰুষ	CNS0108928 ফটো উপলব্ধ	449 নাম : দেবশ্ৰী চিত্ৰকৰ পিতাৰ নাম: ৰিতুপন চিত্ৰকৰ ঘৰ নং : 91 বয়স : 19 লিঙ্গ : মহিলা	CIM0115899 ফটো উপলব্ধ	450 নাম : দুলা হাজৰিকা পিতাৰ নাম: নন্দেশ্বৰ হাজৰিকা ঘৰ নং : 92 বয়স : 45 লিঙ্গ : পুৰুষ	CNS1508083 ফটো উপলব্ধ



451 নাম : প্ৰদীপ হাজৰিকা পিতাৰ নাম: নন্দেশ্বৰ হাজৰিকা ঘৰ নং : ৯২ বয়স : 42 লিঙ্গ : পুৰুষ	CNS1508072 ফটো উপলব্ধ	452 নাম : বীণা হাজৰিকা স্বামীৰ নাম: দুলু হাজৰিকা ঘৰ নং : 92 বয়স : 40 লিঙ্গ : মহিলা	CNS1508094 ফটো উপলব্ধ	453 নাম : পৰী হাজৰিকা পিতাৰ নাম: দুলু হাজৰিকা ঘৰ নং : ৯২ বয়স : 24 লিঙ্গ : মহিলা	CNS0278796 ফটো উপলব্ধ
454 নাম : বিশাল হাজৰিকা পিতাৰ নাম: দুলু হাজৰিকা ঘৰ নং : 92 বয়স : 22 লিঙ্গ : পুৰুষ	CNS0488700 ফটো উপলব্ধ	455 নাম : শিখামণি গগৈ হাজৰিকা স্বামীৰ নাম: পল্লব জ্যোতি হাজৰিকা ঘৰ নং : 92 বয়স : 22 লিঙ্গ : মহিলা	CIM0008896 ফটো উপলব্ধ	456 নাম : পল্লব জ্যোতি হাজৰিকা পিতাৰ নাম: দুলু হাজৰিকা ঘৰ নং : ৯২ বয়স : 26 লিঙ্গ : পুৰুষ	CNS0311720 ফটো উপলব্ধ
457 নাম : হিতেশ্বৰ হাজৰিকা পিতাৰ নাম: নন্দেশ্বৰ হাজৰিকা ঘৰ নং : 93 বয়স : 55 লিঙ্গ : পুৰুষ	CNS1508107 ফটো উপলব্ধ	458 নাম : ৰূপালী হাজৰিকা স্বামীৰ নাম: হিতেশ্বৰ হাজৰিকা ঘৰ নং : 93 বয়স : 50 লিঙ্গ : মহিলা	CNS1508118 ফটো উপলব্ধ	459 নাম : বিমান হাজৰিকা পিতাৰ নাম: হিতেশ্বৰ হাজৰিকা ঘৰ নং : 93 বয়স : 37 লিঙ্গ : পুৰুষ	CNS1628279 ফটো উপলব্ধ
460 নাম : কৃষ্ণা হাজৰিকা স্বামীৰ নাম: বিমান হাজৰিকা ঘৰ নং : ৯৩ বয়স : 31 লিঙ্গ : মহিলা	CNS0274647 ফটো উপলব্ধ	461 নাম : অনীতা ফুকন স্বামীৰ নাম: লীলাধৰ ফুকন ঘৰ নং : 94 বয়স : 47 লিঙ্গ : মহিলা	CNS1508130 ফটো উপলব্ধ	462 নাম : দুৰ্লভ ফুকন পিতাৰ নাম: নোমল ফুকন ঘৰ নং : 94 বয়স : 45 লিঙ্গ : পুৰুষ	CNS1508141 ফটো উপলব্ধ
463 নাম : বিবেক ফুকন পিতাৰ নাম: পুলিন ফুকন ঘৰ নং : 94 বয়স : 26 লিঙ্গ : পুৰুষ	CNS0312447 ফটো উপলব্ধ	464 নাম : শশীপ্ৰভা কোঁৱৰ স্বামীৰ নাম: জয় কোঁৱৰ ঘৰ নং : ৯৫ বয়স : 60 লিঙ্গ : মহিলা	CNS1508185 ফটো উপলব্ধ	465 নাম : বিমান কোঁৱৰ পিতাৰ নাম: জয় কোঁৱৰ ঘৰ নং : ৯৫ বয়স : 40 লিঙ্গ : পুৰুষ	CNS1508196 ফটো উপলব্ধ
466 নাম : দেবী বৃঢ়াগোহাঁই কোঁৱৰ স্বামীৰ নাম: বিমান কোঁৱৰ ঘৰ নং : ৯৫ বয়স : 36 লিঙ্গ : মহিলা	CNS1514790 ফটো উপলব্ধ	467 নাম : গঙ্গাধৰ চিত্ৰকৰ পিতাৰ নাম: মলুবা চিত্ৰকৰ ঘৰ নং : 96 বয়স : 65 লিঙ্গ : পুৰুষ	CNS1508209 ফটো উপলব্ধ	468 নাম : আইটি চিত্ৰকৰ স্বামীৰ নাম: গঙ্গাধৰ চিত্ৰকৰ ঘৰ নং : 96 বয়স : 62 লিঙ্গ : মহিলা	CNS1508210 ফটো উপলব্ধ
469 নাম : মনিকা চিত্ৰকৰ স্বামীৰ নাম: নিতুল চিত্ৰকৰ ঘৰ নং : 96 বয়স : 51 লিঙ্গ : মহিলা	CNS1628177 ফটো উপলব্ধ	470 নাম : নিতুল চিত্ৰকৰ পিতাৰ নাম: গঙ্গাধৰ চিত্ৰকৰ ঘৰ নং : 96 বয়স : 38 লিঙ্গ : পুৰুষ	CNS1508232 ফটো উপলব্ধ	471 নাম : প্ৰশান্ত চিত্ৰকৰ পিতাৰ নাম: নিতুল চিত্ৰকৰ ঘৰ নং : 96 বয়স : 20 লিঙ্গ : পুৰুষ	CIM0104174 ফটো উপলব্ধ
472 নাম : দময়ন্তী চিত্ৰকৰ স্বামীৰ নাম: ধনেশ্বৰ চিত্ৰকৰ ঘৰ নং : ৯৭ বয়স : 82 লিঙ্গ : মহিলা	CNS1508265 ফটো উপলব্ধ	473 নাম : মহেন্দ্ৰ চিত্ৰকৰ পিতাৰ নাম: ধনেশ্বৰ চিত্ৰকৰ ঘৰ নং : 97 বয়স : 50 লিঙ্গ : পুৰুষ	CNS1508276 ফটো উপলব্ধ	474 নাম : হৰেন্দ্ৰ চিত্ৰকৰ পিতাৰ নাম: ধনেশ্বৰ চিত্ৰকৰ ঘৰ নং : ৯৭ বয়স : 45 লিঙ্গ : পুৰুষ	CNS1508298 ফটো উপলব্ধ
475 নাম : নিতুল চিত্ৰকৰ পিতাৰ নাম: ধনেশ্বৰ চিত্ৰকৰ ঘৰ নং : ৯৭ বয়স : 44 লিঙ্গ : পুৰুষ	CNS1508312 ফটো উপলব্ধ	476 নাম : ৰূপা চিত্ৰকৰ স্বামীৰ নাম: মহেন্দ্ৰ চিত্ৰকৰ ঘৰ নং : 97 বয়স : 41 লিঙ্গ : মহিলা	CNS1508287 ফটো উপলব্ধ	477 নাম : সম্পূৰ্ণা চিত্ৰকৰ স্বামীৰ নাম: হৰেন্দ্ৰ চিত্ৰকৰ ঘৰ নং : ৯৭ বয়স : 38 লিঙ্গ : মহিলা	CNS0244095 ফটো উপলব্ধ
478 নাম : তৃষ্ণা খনিকৰ চিত্ৰকৰ স্বামীৰ নাম: নিতুল চিত্ৰকৰ ঘৰ নং : ৯৭ বয়স : 30 লিঙ্গ : মহিলা	CNS0244285 ফটো উপলব্ধ	479 নাম : ৰেবজিত চিত্ৰকৰ পিতাৰ নাম: নৰেণ চিত্ৰকৰ ঘৰ নং : 97 বয়স : 28 লিঙ্গ : পুৰুষ	CNS0265926 ফটো উপলব্ধ	480 নাম : শিল্পী শিখা বৰগোহাঁই চিত্ৰকৰ স্বামীৰ নাম: ৰেবজিত চিত্ৰকৰ ঘৰ নং : 97 বয়স : 23 লিঙ্গ : মহিলা	CIM0027250 ফটো উপলব্ধ



481 নাম : আকাশ চিত্ৰকৰ পিতাৰ নাম: মহেন চিত্ৰকৰ ঘৰ নং : 97 বয়স : 20 লিঙ্গ : পুৰুষ	CIM0104158 ফটো উপলব্ধ	482 নাম : নৰেন চিত্ৰকৰ পিতাৰ নাম: ধনেশ্বৰ চিত্ৰকৰ ঘৰ নং : ৯৭ক বয়স : 60 লিঙ্গ : পুৰুষ	CNS1508323 ফটো উপলব্ধ	483 নাম : উমা চিত্ৰকৰ স্বামীৰ নাম: নৰেন চিত্ৰকৰ ঘৰ নং : ৯৭ক বয়স : 54 লিঙ্গ : মহিলা	CNS1508334 ফটো উপলব্ধ
484 নাম : প্ৰদীপ চিত্ৰকৰ মাতৃৰ নাম: ক্ষীৰদা চিত্ৰকৰ ঘৰ নং : ৯৮ বয়স : 55 লিঙ্গ : পুৰুষ	CNS1508356 ফটো উপলব্ধ	485 নাম : বন্তি চিত্ৰকৰ স্বামীৰ নাম: প্ৰদীপ চিত্ৰকৰ ঘৰ নং : ৯৮ বয়স : 45 লিঙ্গ : মহিলা	CNS1508367 ফটো উপলব্ধ	486 নাম : বাজীৰ চিত্ৰকৰ পিতাৰ নাম: প্ৰদীপ চিত্ৰকৰ ঘৰ নং : ৯৮ বয়স : 34 লিঙ্গ : পুৰুষ	CNS0244525 ফটো উপলব্ধ
487 নাম : কবিতা কোঁৱৰ চিত্ৰকৰ স্বামীৰ নাম: বাজীৰ চিত্ৰকৰ ঘৰ নং : ৯৮ বয়স : 33 লিঙ্গ : মহিলা	CNS1113968 ফটো উপলব্ধ	488 নাম : সঞ্জীৱ চিত্ৰকৰ পিতাৰ নাম: প্ৰদীপ চিত্ৰকৰ ঘৰ নং : ৯৮ বয়স : 28 লিঙ্গ : পুৰুষ	CNS0244699 ফটো উপলব্ধ	489 নাম : বিশাল চিত্ৰকৰ পিতাৰ নাম: প্ৰদীপ চিত্ৰকৰ ঘৰ নং : 98 বয়স : 23 লিঙ্গ : পুৰুষ	CNS0496562 ফটো উপলব্ধ
490 নাম : উমাকান্তি চিত্ৰকৰ স্বামীৰ নাম: টংকেশ্বৰ চিত্ৰকৰ ঘৰ নং : ১০০ বয়স : 65 লিঙ্গ : মহিলা	CNS1508425 ফটো উপলব্ধ	491 নাম : মহেন চিত্ৰকৰ মাতৃৰ নাম: উমাকান্তি চিত্ৰকৰ ঘৰ নং : ১০০ বয়স : 47 লিঙ্গ : পুৰুষ	CNS1508436 ফটো উপলব্ধ	492 নাম : মালা চিত্ৰকৰ পিতাৰ নাম: বসন্ত বৰুৱা ঘৰ নং : ১০০ বয়স : 43 লিঙ্গ : মহিলা	CNS0001669 ফটো উপলব্ধ
493 নাম : প্ৰান্তিক চিত্ৰকৰ পিতাৰ নাম: নৰেন চিত্ৰকৰ ঘৰ নং : ১০০ বয়স : 23 লিঙ্গ : পুৰুষ	CNS0454223 ফটো উপলব্ধ	494 নাম : নৰেন চিত্ৰকৰ পিতাৰ নাম: টংকেশ্বৰ চিত্ৰকৰ ঘৰ নং : ১০০ক বয়স : 45 লিঙ্গ : পুৰুষ	CNS1508447 ফটো উপলব্ধ	495 নাম : সোণমনি চিত্ৰকৰ স্বামীৰ নাম: নৰেন চিত্ৰকৰ ঘৰ নং : ১০০ক বয়স : 42 লিঙ্গ : মহিলা	CNS1508458 ফটো উপলব্ধ
496 নাম : চন্দ্ৰ চিত্ৰকৰ পিতাৰ নাম: ডিম্বেশ্বৰ চিত্ৰকৰ ঘৰ নং : ১০১ বয়স : 50 লিঙ্গ : পুৰুষ	CNS1508470 ফটো উপলব্ধ	497 নাম : দিলিপ চিত্ৰকৰ পিতাৰ নাম: ডিম্বেশ্বৰ চিত্ৰকৰ ঘৰ নং : ১০১ বয়স : 48 লিঙ্গ : পুৰুষ	CNS1508481 ফটো উপলব্ধ	498 নাম : দময়ন্তী দেওঘৰীয়া চিত্ৰকৰ স্বামীৰ নাম: দিলিপ চিত্ৰকৰ ঘৰ নং : ১০১ বয়স : 48 লিঙ্গ : মহিলা	CNS1508492 ফটো উপলব্ধ
499 নাম : অনন্ত চিত্ৰকৰ পিতাৰ নাম: ডিম্বেশ্বৰ চিত্ৰকৰ ঘৰ নং : 101 বয়স : 39 লিঙ্গ : পুৰুষ	CIM0034314 ফটো উপলব্ধ	500 নাম : পৰাগ চিত্ৰকৰ পিতাৰ নাম: ডিম্বেশ্বৰ চিত্ৰকৰ ঘৰ নং : 101 বয়স : 36 লিঙ্গ : পুৰুষ	CIM0017673 ফটো উপলব্ধ	501 নাম : সাগৰিকা চিত্ৰকৰ পিতাৰ নাম: দিলিপ চিত্ৰকৰ ঘৰ নং : ১০১ বয়স : 33 লিঙ্গ : মহিলা	CNS0429092 ফটো উপলব্ধ
502 নাম : ৰেখা চিত্ৰকৰ স্বামীৰ নাম: অনন্ত চিত্ৰকৰ ঘৰ নং : 101 বয়স : 31 লিঙ্গ : মহিলা	CIM0034355 ফটো উপলব্ধ	503 নাম : অভিজিত চিত্ৰকৰ পিতাৰ নাম: দিলীপ চিত্ৰকৰ ঘৰ নং : ১০১ বয়স : 29 লিঙ্গ : পুৰুষ	CNS0159137 ফটো উপলব্ধ	504 নাম : ৰণু চিত্ৰকৰ পিতাৰ নাম: দিলিপ চিত্ৰকৰ ঘৰ নং : ১০১ বয়স : 25 লিঙ্গ : পুৰুষ	CNS0312272 ফটো উপলব্ধ
505 নাম : সোনমাই চেতিয়া স্বামীৰ নাম: হৰেন্দ্ৰ চেতিয়া ঘৰ নং : ১০২ বয়স : 70 লিঙ্গ : মহিলা	CNS1508516 ফটো উপলব্ধ	506 নাম : অনিল চেতিয়া মাতৃৰ নাম: সোনমাই চেতিয়া ঘৰ নং : ১০২ বয়স : 40 লিঙ্গ : পুৰুষ	CNS1508527 ফটো উপলব্ধ	507 নাম : সুৰজ চেতিয়া পিতাৰ নাম: নকুল চেতিয়া ঘৰ নং : 102 বয়স : 19 লিঙ্গ : পুৰুষ	CIM0115907 ফটো উপলব্ধ
508 নাম : অনজ চেতিয়া পিতাৰ নাম: অনিল চেতিয়া ঘৰ নং : 102 বয়স : 19 লিঙ্গ : পুৰুষ	CIM0117416 ফটো উপলব্ধ	509 নাম : নক লু চেতিয়া পিতাৰ নাম: হৰেন চেতিয়া ঘৰ নং : ১০২ক বয়স : 44 লিঙ্গ : পুৰুষ	CNS1508549 ফটো উপলব্ধ	510 নাম : মঞ্জু বৰুৱা স্বামীৰ নাম: পালু বৰুৱা ঘৰ নং : ১০২খ বয়স : 42 লিঙ্গ : মহিলা	CNS1508572 ফটো উপলব্ধ



511 নাম : দিলীপ চেতিয়া স্বামীৰ নাম: নকুল চেতিয়া ঘৰ নং : ১০২ক বয়স : 40 লিঙ্গ : মহিলা	CNS1508550 ফটো উপলব্ধ	512 নাম : প্রদীপ চেতিয়া পিতাৰ নাম: টুনীৰাম চেতিয়া ঘৰ নং : ১০৪ বয়স : 67 লিঙ্গ : পুৰুষ	CNS1508618 ফটো উপলব্ধ	513 নাম : দিলীপ চেতিয়া পিতাৰ নাম: টুনীৰাম চেতিয়া ঘৰ নং : ১০৪ বয়স : 55 লিঙ্গ : পুৰুষ	CNS1508630 ফটো উপলব্ধ
514 নাম : প্রশান্ত চেতিয়া পিতাৰ নাম: টুনীৰাম চেতিয়া ঘৰ নং : ১০৪ বয়স : 50 লিঙ্গ : পুৰুষ	CNS1508652 ফটো উপলব্ধ	515 নাম : সোণপাহী চেতিয়া স্বামীৰ নাম: দিলীপ চেতিয়া ঘৰ নং : ১০৪ বয়স : 50 লিঙ্গ : মহিলা	CNS1632468 ফটো উপলব্ধ	516 নাম : অল্পনা চেতিয়া পিতাৰ নাম: মুহিকান্ত গগৈ ঘৰ নং : ১০৪ বয়স : 33 লিঙ্গ : মহিলা	CNS0003889 ফটো উপলব্ধ
517 নাম : বিতপন চেতিয়া পিতাৰ নাম: দিলীপ চেতিয়া ঘৰ নং : ১০৪ বয়স : 31 লিঙ্গ : পুৰুষ	CNS0113795 ফটো উপলব্ধ	518 নাম : বাসন্তী চেতিয়া স্বামীৰ নাম: উমেন চেতিয়া ঘৰ নং : ১০৫ বয়স : 54 লিঙ্গ : মহিলা	CNS0004218 ফটো উপলব্ধ	519 নাম : কৃষ্ণ চেতিয়া পিতাৰ নাম: উমেন চেতিয়া ঘৰ নং : ১০৫ বয়স : 34 লিঙ্গ : পুৰুষ	CNS0004366 ফটো উপলব্ধ
# 520 নাম : মনু চেতিয়া পিতাৰ নাম: পদোশ্বৰ চেতিয়া ঘৰ নং : ৪৮ বয়স : 29 লিঙ্গ : পুৰুষ	CNS0311662 ফটো উপলব্ধ	521 নাম : কনক চেতিয়া পিতাৰ নাম: নেমুকন চেতিয়া ঘৰ নং : ১০৬ বয়স : 60 লিঙ্গ : পুৰুষ	CNS1508685 ফটো উপলব্ধ	522 নাম : বন্তি চেতিয়া স্বামীৰ নাম: কনক চেতিয়া ঘৰ নং : ১০৬ বয়স : 52 লিঙ্গ : মহিলা	CNS1508696 ফটো উপলব্ধ
523 নাম : প্রশান্ত চেতিয়া পিতাৰ নাম: কনক চেতিয়া ঘৰ নং : ১০৬ বয়স : 32 লিঙ্গ : পুৰুষ	CNS0007824 ফটো উপলব্ধ	524 নাম : কনকা চেতিয়া স্বামীৰ নাম: চুৰেন চেতিয়া ঘৰ নং : ১০৭ বয়স : 60 লিঙ্গ : মহিলা	CNS1508709 ফটো উপলব্ধ	525 নাম : বসন্ত চেতিয়া পিতাৰ নাম: চুৰেন চেতিয়া ঘৰ নং : ১০৭ বয়স : 38 লিঙ্গ : পুৰুষ	CNS1508710 ফটো উপলব্ধ
526 নাম : নিৰেন চেতিয়া মাতৃৰ নাম: কনকা চেতিয়া ঘৰ নং : ১০৭ বয়স : 37 লিঙ্গ : পুৰুষ	CNS0007825 ফটো উপলব্ধ	527 নাম : নিলমণি চেতিয়া মাতৃৰ নাম: কনকা চেতিয়া ঘৰ নং : ১০৭ বয়স : 33 লিঙ্গ : পুৰুষ	CNS0007826 ফটো উপলব্ধ	528 নাম : নিত্যানন্দ চেতিয়া মাতৃৰ নাম: কনকা চেতিয়া ঘৰ নং : ১০৭ বয়স : 31 লিঙ্গ : পুৰুষ	CNS0007827 ফটো উপলব্ধ
529 নাম : তৃষ্ণা গগৈ স্বামীৰ নাম: বসন্ত চেতিয়া ঘৰ নং : ১০৭ বয়স : 25 লিঙ্গ : মহিলা	CNS0316562 ফটো উপলব্ধ	530 নাম : মিনা চেতিয়া স্বামীৰ নাম: খগেন চেতিয়া ঘৰ নং : ১০৮ বয়স : 60 লিঙ্গ : মহিলা	CNS1508732 ফটো উপলব্ধ	531 নাম : ভূপেন চেতিয়া মাতৃৰ নাম: মীনা চেতিয়া ঘৰ নং : ১০৮ বয়স : 42 লিঙ্গ : পুৰুষ	CNS1508721 ফটো উপলব্ধ
532 নাম : দিপেন চেতিয়া মাতৃৰ নাম: খগেন চেতিয়া ঘৰ নং : ১০৮ বয়স : 38 লিঙ্গ : পুৰুষ	CNS1508743 ফটো উপলব্ধ	533 নাম : লক্ষ্মী চেতিয়া স্বামীৰ নাম: ভূপেন চেতিয়া ঘৰ নং : ১০৮ বয়স : 36 লিঙ্গ : মহিলা	CNS0311647 ফটো উপলব্ধ	534 নাম : জ্যোতি চেতিয়া স্বামীৰ নাম: দীপেন চেতিয়া ঘৰ নং : ১০৮ বয়স : 35 লিঙ্গ : মহিলা	CNS0312066 ফটো উপলব্ধ
535 নাম : পোনা চেতিয়া পিতাৰ নাম: দগৰ চেতিয়া ঘৰ নং : ১০৯ বয়স : 68 লিঙ্গ : পুৰুষ	CNS1508754 ফটো উপলব্ধ	536 নাম : অমিয়া চেতিয়া স্বামীৰ নাম: পোনা চেতিয়া ঘৰ নং : ১০৯ বয়স : 55 লিঙ্গ : মহিলা	CNS1508765 ফটো উপলব্ধ	537 নাম : দীপক চেতিয়া পিতাৰ নাম: পোণা চেতিয়া ঘৰ নং : ১০৯ বয়স : 31 লিঙ্গ : পুৰুষ	CNS0007828 ফটো উপলব্ধ
538 নাম : নিৰঞ্জন চেতিয়া পিতাৰ নাম: পোনা চেতিয়া ঘৰ নং : ১০৯ বয়স : 27 লিঙ্গ : পুৰুষ	CNS0197574 ফটো উপলব্ধ	539 নাম : লক্ষী চেতিয়া পিতাৰ নাম: দগ চেতিয়া ঘৰ নং : ১১০ বয়স : 55 লিঙ্গ : পুৰুষ	CNS1508776 ফটো উপলব্ধ	540 নাম : লাবন্য চেতিয়া স্বামীৰ নাম: লক্ষী চেতিয়া ঘৰ নং : ১১০ বয়স : 50 লিঙ্গ : মহিলা	CNS1508787 ফটো উপলব্ধ



541 নাম : কৃষ্ণ চেতিয়া পিতাৰ নাম: লক্ষ্মী চেতিয়া ঘৰ নং : 110 বয়স : 32 লিঙ্গ : পুৰুষ	CNS0007829 ফটো উপলব্ধ	542 নাম : বৰ্ণালী গগৈ স্বামীৰ নাম: কৃষ্ণ চেতিয়া ঘৰ নং : 110 বয়স : 28 লিঙ্গ : মহিলা	CIM0067090 ফটো উপলব্ধ	543 নাম : বৌচান্নাৰা বহমান স্বামীৰ নাম: চেহিদুৰ বহমান ঘৰ নং : 111 বয়স : 60 লিঙ্গ : মহিলা	CNS1508801 ফটো উপলব্ধ
544 নাম : বৌচান্নাৰা বহমান স্বামীৰ নাম: হেমিদুৰ বহমান ঘৰ নং : 111 বয়স : 57 লিঙ্গ : মহিলা	CNS1508834 ফটো উপলব্ধ	545 নাম : হেমিদুৰ বহমান পিতাৰ নাম: কামালুদ্দিন আহমেদ ঘৰ নং : 111 বয়স : 55 লিঙ্গ : পুৰুষ	CNS1508798 ফটো উপলব্ধ	546 নাম : মৰীয়ম বেগম স্বামীৰ নাম: হৰিবুৰ বহমান ঘৰ নং : 111 বয়স : 54 লিঙ্গ : মহিলা	CNS1508812 ফটো উপলব্ধ
547 নাম : ইসফাকুৰ বহমান পিতাৰ নাম: চেহিদুৰ বহমান ঘৰ নং : 111 বয়স : 38 লিঙ্গ : পুৰুষ	CNS1508823 ফটো উপলব্ধ	548 নাম : তৌফিকুৰ বহমান পিতাৰ নাম: চেহিদুৰ বহমান ঘৰ নং : 111 বয়স : 34 লিঙ্গ : পুৰুষ	CNS0007830 ফটো উপলব্ধ	549 নাম : তুল্যা প্ৰভা চিত্ৰকৰ স্বামীৰ নাম: নন্দেশ্বৰ চিত্ৰকৰ ঘৰ নং : 113 বয়স : 65 লিঙ্গ : মহিলা	CNS1508867 ফটো উপলব্ধ
550 নাম : দেৱীকা চিত্ৰকৰ স্বামীৰ নাম: ধীৰেন চিত্ৰকৰ ঘৰ নং : 113 বয়স : 43 লিঙ্গ : মহিলা	CNS1628246 ফটো উপলব্ধ	551 নাম : মিন্টু চিত্ৰকৰ পিতাৰ নাম: নন্দেশ্বৰ চিত্ৰকৰ ঘৰ নং : 113 বয়স : 40 লিঙ্গ : পুৰুষ	CNS1508878 ফটো উপলব্ধ	552 নাম : জোনমণি লাহন স্বামীৰ নাম: মিন্টু চিত্ৰকৰ ঘৰ নং : 113 বয়স : 38 লিঙ্গ : মহিলা	CNS0007831 ফটো উপলব্ধ
553 নাম : ধীৰেন চিত্ৰকৰ পিতাৰ নাম: নন্দেশ্বৰ চিত্ৰকৰ ঘৰ নং : 113 বয়স : 35 লিঙ্গ : পুৰুষ	CNS1508845 ফটো উপলব্ধ	554 নাম : ডলি চিত্ৰকৰ পিতাৰ নাম: মিন্টু চিত্ৰকৰ ঘৰ নং : 113 বয়স : 20 লিঙ্গ : মহিলা	CIM0016659 ফটো উপলব্ধ	E 555 নাম : দিলীপ চিত্ৰকৰ স্বামীৰ নাম: ললিত চিত্ৰকৰ ঘৰ নং : 118 বয়স : 47 লিঙ্গ : মহিলা	CNS1508890 ফটো উপলব্ধ
556 নাম : মাইনা চিত্ৰকৰ মাতৃৰ নাম: দিলীপ চিত্ৰকৰ ঘৰ নং : 114 বয়স : 34 লিঙ্গ : পুৰুষ	CIM0033522 ফটো উপলব্ধ	557 নাম : অমৃত চিত্ৰকৰ পিতাৰ নাম: ললিত চিত্ৰকৰ ঘৰ নং : 118 বয়স : 33 লিঙ্গ : পুৰুষ	CNS0312124 ফটো উপলব্ধ	558 নাম : দিলীপ চিত্ৰকৰ মাতৃৰ নাম: মহেশ্বৰী চিত্ৰকৰ ঘৰ নং : 115 বয়স : 54 লিঙ্গ : পুৰুষ	CNS1508914 ফটো উপলব্ধ
559 নাম : বিতপন চিত্ৰকৰ পিতাৰ নাম: প্ৰদীপ চিত্ৰকৰ ঘৰ নং : 115 বয়স : 20 লিঙ্গ : পুৰুষ	CIM0041467 ফটো উপলব্ধ	560 নাম : প্ৰদীপ চিত্ৰকৰ পিতাৰ নাম: লক্ষীকান্ত চিত্ৰকৰ ঘৰ নং : 115 বয়স : 56 লিঙ্গ : পুৰুষ	CNS1508925 ফটো উপলব্ধ	561 নাম : শান্তি চিত্ৰকৰ স্বামীৰ নাম: প্ৰদীপ চিত্ৰকৰ ঘৰ নং : 115 বয়স : 42 লিঙ্গ : মহিলা	CNS1508936 ফটো উপলব্ধ
562 নাম : দীপালি চিত্ৰকৰ স্বামীৰ নাম: বুলু চিত্ৰকৰ ঘৰ নং : 116 বয়স : 52 লিঙ্গ : মহিলা	CNS1508947 ফটো উপলব্ধ	563 নাম : প্ৰাঞ্জল চিত্ৰকৰ মাতৃৰ নাম: দীপালি চিত্ৰকৰ ঘৰ নং : 116 বয়স : 38 লিঙ্গ : পুৰুষ	CIM0037689 ফটো উপলব্ধ	564 নাম : অবন্তি হাজৰিকা চিত্ৰকৰ স্বামীৰ নাম: প্ৰাঞ্জল চিত্ৰকৰ ঘৰ নং : 116 বয়স : 35 লিঙ্গ : মহিলা	CIM0089631 ফটো উপলব্ধ
565 নাম : ৰাহুল চিত্ৰকৰ মাতৃৰ নাম: দীপালি চিত্ৰকৰ ঘৰ নং : 116 বয়স : 25 লিঙ্গ : পুৰুষ	CNS0312413 ফটো উপলব্ধ	566 নাম : পদমী চিত্ৰকৰ স্বামীৰ নাম: কেশব চিত্ৰকৰ ঘৰ নং : 117 বয়স : 58 লিঙ্গ : মহিলা	CNS1508969 ফটো উপলব্ধ	567 নাম : শশী প্ৰভা চিত্ৰকৰ স্বামীৰ নাম: চন্দ্ৰ চিত্ৰকৰ ঘৰ নং : 119 বয়স : 53 লিঙ্গ : মহিলা	CNS1508992 ফটো উপলব্ধ
568 নাম : কৃষ্ণ চিত্ৰকৰ মাতৃৰ নাম: শশী প্ৰভা চিত্ৰকৰ ঘৰ নং : 119 বয়স : 35 লিঙ্গ : পুৰুষ	CNS1509008 ফটো উপলব্ধ	569 নাম : চন্দ্ৰেশ্বৰী চিত্ৰকৰ স্বামীৰ নাম: ভবেন চিত্ৰকৰ ঘৰ নং : 120 বয়স : 60 লিঙ্গ : মহিলা	CNS1509020 ফটো উপলব্ধ	570 নাম : ৰুণ্মী চিত্ৰকৰ ৰয় পিতাৰ নাম: দিলীপ ৰয় ঘৰ নং : 120 বয়স : 46 লিঙ্গ : মহিলা	CNS1628199 ফটো উপলব্ধ



571 নাম : দিলিপ ৰয় পিতাৰ নাম: শিবু চৰণ ৰয় ঘৰ নং : ১২০ বয়স : 42 লিঙ্গ : পুৰুষ	CNS1628291 ফটো উপলব্ধ	572 নাম : মিন্টু চিত্ৰকৰ পিতাৰ নাম: ভুবন চিত্ৰকৰ ঘৰ নং : ১২০ বয়স : 42 লিঙ্গ : পুৰুষ	CNS1509031 ফটো উপলব্ধ	573 নাম : সুৰভী চিত্ৰকৰ স্বামীৰ নাম: মিন্টু চিত্ৰকৰ ঘৰ নং : 120 বয়স : 36 লিঙ্গ : মহিলা	CNS1628202 ফটো উপলব্ধ
574 নাম : সৰলা গগৈ স্বামীৰ নাম: খগেন গগৈ ঘৰ নং : ১২১ বয়স : 85 লিঙ্গ : মহিলা	CNS1509042 ফটো উপলব্ধ	575 নাম : হেমন্ত গগৈ পিতাৰ নাম: ভবকান্ত গগৈ ঘৰ নং : 121 বয়স : 50 লিঙ্গ : পুৰুষ	CNS1509053 ফটো উপলব্ধ	576 নাম : পোনা ৰাম গগৈ পিতাৰ নাম: ভবকান্ত গগৈ ঘৰ নং : ১২১ বয়স : 45 লিঙ্গ : পুৰুষ	CNS1509075 ফটো উপলব্ধ
E 577 নাম : ৰূপা গগৈ স্বামীৰ নাম: হেমন্ত গগৈ ঘৰ নং : 121 বয়স : 44 লিঙ্গ : মহিলা	CNS1509064 ফটো উপলব্ধ	578 নাম : বহাগী গগৈ স্বামীৰ নাম: পোনাৰাম গগৈ ঘৰ নং : ১২১ বয়স : 43 লিঙ্গ : মহিলা	CNS1509086 ফটো উপলব্ধ	579 নাম : লম্বোদৰ গগৈ পিতাৰ নাম: ভবকান্ত গগৈ ঘৰ নং : ১২১ বয়স : 42 লিঙ্গ : পুৰুষ	CNS1509097 ফটো উপলব্ধ
580 নাম : নিজৰা ফুকন গগৈ স্বামীৰ নাম: লম্বোদৰ গগৈ ঘৰ নং : ১২১ বয়স : 38 লিঙ্গ : মহিলা	CNS0311985 ফটো উপলব্ধ	S 581 নাম : ঋতুষ্ণা গগৈ পিতাৰ নাম: হেমন্ত গগৈ ঘৰ নং : ১২১ বয়স : 25 লিঙ্গ : মহিলা	CNS0312306 ফটো উপলব্ধ	582 নাম : অৰিন্দম গগৈ পিতাৰ নাম: পোনাৰাম গগৈ ঘৰ নং : ১২১ বয়স : 24 লিঙ্গ : পুৰুষ	CNS0473637 ফটো উপলব্ধ
583 নাম : বগী চিত্ৰকৰ স্বামীৰ নাম: ভূপেন চিত্ৰকৰ ঘৰ নং : 124 বয়স : 71 লিঙ্গ : মহিলা	CNS1509144 ফটো উপলব্ধ	584 নাম : মনি চিত্ৰকৰ পিতাৰ নাম: ভূপেন চিত্ৰকৰ ঘৰ নং : 124 বয়স : 48 লিঙ্গ : পুৰুষ	CNS1509155 ফটো উপলব্ধ	585 নাম : বোলন চিত্ৰকৰ পিতাৰ নাম: ভূপেন চিত্ৰকৰ ঘৰ নং : 124 বয়স : 45 লিঙ্গ : পুৰুষ	CNS1509177 ফটো উপলব্ধ
586 নাম : পুষ্প চিত্ৰকৰ স্বামীৰ নাম: মণি চিত্ৰকৰ ঘৰ নং : 124 বয়স : 45 লিঙ্গ : মহিলা	CNS1509166 ফটো উপলব্ধ	587 নাম : কৰবী চিত্ৰকৰ স্বামীৰ নাম: বলন চিত্ৰকৰ ঘৰ নং : 124 বয়স : 42 লিঙ্গ : মহিলা	CNS1509188 ফটো উপলব্ধ	588 নাম : অনামিকা চিত্ৰকৰ পিতাৰ নাম: মণি চিত্ৰকৰ ঘৰ নং : ১২৪ বয়স : 25 লিঙ্গ : মহিলা	CNS0259663 ফটো উপলব্ধ
589 নাম : চয়নিকা চিত্ৰকৰ পিতাৰ নাম: বোলন চিত্ৰকৰ ঘৰ নং : 124 বয়স : 22 লিঙ্গ : মহিলা	CNS3862695 ফটো উপলব্ধ	590 নাম : মঞ্জীৰা চিত্ৰকৰ পিতাৰ নাম: মনি চিত্ৰকৰ ঘৰ নং : 124 বয়স : 20 লিঙ্গ : মহিলা	CIM0071787 ফটো উপলব্ধ	591 নাম : অমৰ চিত্ৰকৰ পিতাৰ নাম: ক্ষীৰুদ চিত্ৰকৰ ঘৰ নং : ১২৪ক বয়স : 29 লিঙ্গ : পুৰুষ	CNS0167486 ফটো উপলব্ধ
592 নাম : পুতলী চিত্ৰকৰ স্বামীৰ নাম: অকন চিত্ৰকৰ ঘৰ নং : ১২৫ বয়স : 65 লিঙ্গ : মহিলা	CNS1509199 ফটো উপলব্ধ	593 নাম : প্ৰণতি চিত্ৰকৰ পিতাৰ নাম: অকন চিত্ৰকৰ ঘৰ নং : ১২৫ বয়স : 46 লিঙ্গ : মহিলা	CNS1509202 ফটো উপলব্ধ	594 নাম : দিগন্ত চিত্ৰকৰ পিতাৰ নাম: অকন চিত্ৰকৰ ঘৰ নং : ১২৫ বয়স : 43 লিঙ্গ : পুৰুষ	CNS1509224 ফটো উপলব্ধ
595 নাম : গীতাৰাণি চিত্ৰকৰ পিতাৰ নাম: দিগন্ত চিত্ৰকৰ ঘৰ নং : ১২৫ বয়স : 34 লিঙ্গ : মহিলা	CNS0015636 ফটো উপলব্ধ	596 নাম : সমীৰণ চিত্ৰকৰ পিতাৰ নাম: দেৱজিত চিত্ৰকৰ ঘৰ নং : 125 বয়স : 20 লিঙ্গ : পুৰুষ	CIM0040758 ফটো উপলব্ধ	597 নাম : দেবজিত চিত্ৰকৰ পিতাৰ নাম: অকন চিত্ৰকৰ ঘৰ নং : ১২৫ক বয়স : 47 লিঙ্গ : পুৰুষ	CNS1509235 ফটো উপলব্ধ
598 নাম : চিন চিত্ৰকৰ স্বামীৰ নাম: দেবজিত চিত্ৰকৰ ঘৰ নং : ১২৫ক বয়স : 41 লিঙ্গ : মহিলা	CNS1509246 ফটো উপলব্ধ	599 নাম : কৃষ্ণ চিত্ৰকৰ পিতাৰ নাম: লক্ষীনাথ চিত্ৰকৰ ঘৰ নং : ১২৬ বয়স : 40 লিঙ্গ : পুৰুষ	CNS1509268 ফটো উপলব্ধ	600 নাম : ধনেশ্বৰ চিত্ৰকৰ পিতাৰ নাম: কিনাৰাম চিত্ৰকৰ ঘৰ নং : ১২৭ বয়স : 65 লিঙ্গ : পুৰুষ	CNS1509279 ফটো উপলব্ধ



601 নাম : লিলি মাই চিত্ৰকৰ স্বামীৰ নাম : ধনেশ্বৰ চিত্ৰকৰ ঘৰ নং : ১২৭ বয়স : 58 লিঙ্গ : মহিলা	CNS1509280 ফটো উপলব্ধ	602 নাম : ইন্দিৰা চিত্ৰকৰ পিতাৰ নাম : ধনেশ্বৰ চিত্ৰকৰ ঘৰ নং : ১২৭ বয়স : 44 লিঙ্গ : মহিলা	CNS0116707 ফটো উপলব্ধ	603 নাম : পুষ্প চিত্ৰকৰ স্বামীৰ নাম : ভদ্রেেশ্বৰ চিত্ৰকৰ ঘৰ নং : ১২৮ বয়স : 75 লিঙ্গ : মহিলা	CNS1509291 ফটো উপলব্ধ
604 নাম : জিতুল চিত্ৰকৰ মাতৃৰ নাম : পুষ্প চিত্ৰকৰ ঘৰ নং : ১২৮ বয়স : 50 লিঙ্গ : পুৰুষ	CNS1509304 ফটো উপলব্ধ	605 নাম : ফটিক চিত্ৰকৰ মাতৃৰ নাম : পুষ্প চিত্ৰকৰ ঘৰ নং : ১২৮ বয়স : 48 লিঙ্গ : পুৰুষ	CNS1509326 ফটো উপলব্ধ	606 নাম : লক্ষ্মোধৰ চিত্ৰকৰ মাতৃৰ নাম : ভদ্রেেশ্বৰ চিত্ৰকৰ ঘৰ নং : ১২৮ বয়স : 47 লিঙ্গ : পুৰুষ	CNS1509337 ফটো উপলব্ধ
607 নাম : স্যুতী বেখা ৰাজখোৱা স্বামীৰ নাম : লক্ষ্মোধৰ চিত্ৰকৰ ঘৰ নং : ১২৮ বয়স : 47 লিঙ্গ : মহিলা	CNS0168385 ফটো উপলব্ধ	E 608 নাম : বিনীতা চিত্ৰকৰ স্বামীৰ নাম : জিতুল চিত্ৰকৰ ঘৰ নং : ১২৮ বয়স : 45 লিঙ্গ : মহিলা	CNS1509315 ফটো উপলব্ধ	609 নাম : পৰাগ চিত্ৰকৰ মাতৃৰ নাম : ভদ্রেেশ্বৰ চিত্ৰকৰ ঘৰ নং : ১২৮ বয়স : 38 লিঙ্গ : পুৰুষ	CNS1509348 ফটো উপলব্ধ
610 নাম : সীমা চিত্ৰকৰ স্বামীৰ নাম : ফটিক চিত্ৰকৰ ঘৰ নং : ১২৮ বয়স : 36 লিঙ্গ : মহিলা	CNS0168427 ফটো উপলব্ধ	611 নাম : বাবুল চিত্ৰকৰ পিতাৰ নাম : জিতুল চিত্ৰকৰ ঘৰ নং : 128 বয়স : 24 লিঙ্গ : পুৰুষ	CNS0425033 ফটো উপলব্ধ	612 নাম : তিলোত্তমা চিত্ৰকৰ পিতাৰ নাম : জিতুল চিত্ৰকৰ ঘৰ নং : 128 বয়স : 23 লিঙ্গ : মহিলা	CNS3863966 ফটো উপলব্ধ
613 নাম : বীনা চিত্ৰকৰ স্বামীৰ নাম : মুনিদ্ৰ চিত্ৰকৰ ঘৰ নং : ১২৯ বয়স : 43 লিঙ্গ : মহিলা	CNS1509360 ফটো উপলব্ধ	614 নাম : ত্ৰিনয়ণ চিত্ৰকৰ মাতৃৰ নাম : বীনা চিত্ৰকৰ ঘৰ নং : ১২৯ বয়স : 32 লিঙ্গ : পুৰুষ	CNS0007832 ফটো উপলব্ধ	615 নাম : ৰমন চিত্ৰকৰ মাতৃৰ নাম : বীনা চিত্ৰকৰ ঘৰ নং : ১২৯ বয়স : 24 লিঙ্গ : পুৰুষ	CNS0431353 ফটো উপলব্ধ
616 নাম : পণ্য চিত্ৰকৰ স্বামীৰ নাম : মহেন্দ্ৰ চিত্ৰকৰ ঘৰ নং : ১৩০ বয়স : 65 লিঙ্গ : মহিলা	CNS1509382 ফটো উপলব্ধ	617 নাম : জীবন চিত্ৰকৰ পিতাৰ নাম : মহেন্দ্ৰ চিত্ৰকৰ ঘৰ নং : ১৩০ বয়স : 42 লিঙ্গ : পুৰুষ	CNS1509393 ফটো উপলব্ধ	618 নাম : ৰঞ্জন চিত্ৰকৰ পিতাৰ নাম : মহেন্দ্ৰ চিত্ৰকৰ ঘৰ নং : ১৩০ বয়স : 39 লিঙ্গ : পুৰুষ	CNS1509406 ফটো উপলব্ধ
E 619 নাম : তুলমনি চিত্ৰকৰ স্বামীৰ নাম : জীৱন চিত্ৰকৰ ঘৰ নং : 130 বয়স : 34 লিঙ্গ : মহিলা	CNS0312363 ফটো উপলব্ধ	620 নাম : তুলমনি গগৈ চিত্ৰকৰ স্বামীৰ নাম : ৰঞ্জন চিত্ৰকৰ ঘৰ নং : ১৩০ বয়স : 33 লিঙ্গ : মহিলা	CNS0312397 ফটো উপলব্ধ	621 নাম : কাকুমনি চিত্ৰকৰ পিতাৰ নাম : হৰেশ চিত্ৰকৰ ঘৰ নং : ১৩০ বয়স : 29 লিঙ্গ : মহিলা	CNS0018507 ফটো উপলব্ধ
622 নাম : পাৰ্থন হাজাৰিকা মাতৃৰ নাম : পুষ্প হাজাৰিকা ঘৰ নং : ১৩০ বয়স : 24 লিঙ্গ : মহিলা	CNS0379982 ফটো উপলব্ধ	623 নাম : হৰেশ চিত্ৰকৰ পিতাৰ নাম : মহেন্দ্ৰ চিত্ৰকৰ ঘৰ নং : ১৩০ক বয়স : 59 লিঙ্গ : পুৰুষ	CNS1509417 ফটো উপলব্ধ	624 নাম : শান্তি চিত্ৰকৰ স্বামীৰ নাম : হৰেশ চিত্ৰকৰ ঘৰ নং : ১৩০ক বয়স : 57 লিঙ্গ : মহিলা	CNS1509428 ফটো উপলব্ধ
625 নাম : তপন চিত্ৰকৰ পিতাৰ নাম : হৰেশ চিত্ৰকৰ ঘৰ নং : ১৩০ক বয়স : 33 লিঙ্গ : পুৰুষ	CNS1509439 ফটো উপলব্ধ	626 নাম : অলিউদ্দিন আহমেদ পিতাৰ নাম : জুহাক আলি ঘৰ নং : ১৩১ বয়স : 78 লিঙ্গ : পুৰুষ	CNS1509440 ফটো উপলব্ধ	627 নাম : নুৰজাহান বেগম স্বামীৰ নাম : অলিউদ্দিন আহমেদ ঘৰ নং : ১৩১ বয়স : 72 লিঙ্গ : মহিলা	CNS1509451 ফটো উপলব্ধ
628 নাম : বুবুল আলি পিতাৰ নাম : জুহাক আলি ঘৰ নং : ১৩১ বয়স : 62 লিঙ্গ : পুৰুষ	CNS1509462 ফটো উপলব্ধ	629 নাম : ৰজলিন চুলতান পিতাৰ নাম : অলিউদ্দিন আহমেদ ঘৰ নং : ১৩১ বয়স : 40 লিঙ্গ : মহিলা	CNS1509495 ফটো উপলব্ধ	630 নাম : তচলিমা বেগম স্বামীৰ নাম : আবদুচ চামুৱেল ঘৰ নং : ১৩১ বয়স : 33 লিঙ্গ : মহিলা	CNS0311670 ফটো উপলব্ধ



631 নাম : চাদুল্লা আহমেদ পিতাৰ নাম: আব্দুল গনি আহমেদ ঘৰ নং : ১৩২ বয়স : 65 লিঙ্গ : পুৰুষ	CNS1509597 ফটো উপলব্ধ	632 নাম : বেজিনা বেগম স্বামীৰ নাম: চাহদুল্লা আহমেদ ঘৰ নং : ১৩২ বয়স : 56 লিঙ্গ : মহিলা	CNS1509600 ফটো উপলব্ধ	633 নাম : আমান উল্লাহ আহমেদ পিতাৰ নাম: চাহদুল্লা আহমেদ ঘৰ নং : ১৩২ বয়স : 40 লিঙ্গ : পুৰুষ	CNS1509611 ফটো উপলব্ধ
634 নাম : চমছিনা ইয়াচমিন স্বামীৰ নাম: আমানউল্লাহ আহমেদ ঘৰ নং : ১৩২ বয়স : 39 লিঙ্গ : মহিলা	CNS0312587 ফটো উপলব্ধ	635 নাম : বিকাশ হাজৰীকা পিতাৰ নাম: বৃপম হাজৰীকা ঘৰ নং : 132 বয়স : 22 লিঙ্গ : পুৰুষ	CNS0484931 ফটো উপলব্ধ	636 নাম : পোনা বৰগোঁহাই মাতৃৰ নাম: মালতী বৰগোঁহাই ঘৰ নং : ১৩৩ বয়স : 55 লিঙ্গ : পুৰুষ	CNS1509622 ফটো উপলব্ধ
E 637 নাম : মঞ্জু বৰগোঁহাই স্বামীৰ নাম: পোনা বৰগোঁহাই ঘৰ নং : ১৩৩ বয়স : 52 লিঙ্গ : মহিলা	CNS1509633 ফটো উপলব্ধ	638 নাম : ৰূপা কোঁৱৰ স্বামীৰ নাম: ফাটক কোঁৱৰ ঘৰ নং : 134 বয়স : 45 লিঙ্গ : মহিলা	CNS1509677 ফটো উপলব্ধ	639 নাম : চন্দ্ৰ কোঁৱৰ পিতাৰ নাম: ফাটক কোঁৱৰ ঘৰ নং : ১৩৪ বয়স : 25 লিঙ্গ : পুৰুষ	CNS0314815 ফটো উপলব্ধ
640 নাম : অকন চিত্ৰকৰ পিতাৰ নাম: কলিয়া চিত্ৰকৰ ঘৰ নং : 135 বয়স : 70 লিঙ্গ : পুৰুষ	CNS1509688 ফটো উপলব্ধ	641 নাম : জোনটি চিত্ৰকৰ স্বামীৰ নাম: অকন চিত্ৰকৰ ঘৰ নং : 135 বয়স : 60 লিঙ্গ : মহিলা	CNS1509699 ফটো উপলব্ধ	642 নাম : অনন্ত চিত্ৰকৰ পিতাৰ নাম: অকন চিত্ৰকৰ ঘৰ নং : 135 বয়স : 46 লিঙ্গ : পুৰুষ	CNS1509724 ফটো উপলব্ধ
643 নাম : দীপাঞ্জলী চিত্ৰকৰ স্বামীৰ নাম: অনন্ত চিত্ৰকৰ ঘৰ নং : 135 বয়স : 42 লিঙ্গ : মহিলা	CNS0311837 ফটো উপলব্ধ	644 নাম : জয় প্ৰকাশ চিত্ৰকৰ পিতাৰ নাম: অনন্ত চিত্ৰকৰ ঘৰ নং : ১৩৫ বয়স : 24 লিঙ্গ : পুৰুষ	CNS0386995 ফটো উপলব্ধ	645 নাম : ৰূপজ্যোতি বৰুৱা পিতাৰ নাম: দিলীপ বৰুৱা ঘৰ নং : ১৩৫ বয়স : 23 লিঙ্গ : মহিলা	CNS0452052 ফটো উপলব্ধ
646 নাম : গায়ত্ৰী বৰুৱা পিতাৰ নাম: আজিত বৰুৱা ঘৰ নং : 135 বয়স : 20 লিঙ্গ : মহিলা	CIM0111187 ফটো উপলব্ধ	647 নাম : বিন খনিকৰ স্বামীৰ নাম: অষ্টম খনিকৰ ঘৰ নং : 137 বয়স : 52 লিঙ্গ : মহিলা	CNS1509768 ফটো উপলব্ধ	648 নাম : মৌচুম জ্যোতি খনিকৰ পিতাৰ নাম: অষ্টম খনিকৰ ঘৰ নং : ১৩৭ বয়স : 34 লিঙ্গ : পুৰুষ	CNS0007860 ফটো উপলব্ধ
# 649 নাম : বসন্ত চিত্ৰকৰ পিতাৰ নাম: জীবকান্ত চিত্ৰকৰ ঘৰ নং : ১৩৮ বয়স : 61 লিঙ্গ : পুৰুষ	CNS1509779 ফটো উপলব্ধ	650 নাম : ৰেন চিত্ৰকৰ স্বামীৰ নাম: বসন্ত চিত্ৰকৰ ঘৰ নং : ১৩৮ বয়স : 51 লিঙ্গ : মহিলা	CNS1509780 ফটো উপলব্ধ	651 নাম : অপৰাজিতা চিত্ৰকৰ পিতাৰ নাম: যোগেন চিত্ৰকৰ ঘৰ নং : ১৩৮ বয়স : 30 লিঙ্গ : মহিলা	CNS0311902 ফটো উপলব্ধ
652 নাম : মিনতি চিত্ৰকৰ পিতাৰ নাম: বসন্ত চিত্ৰকৰ ঘৰ নং : ১৩৮ বয়স : 29 লিঙ্গ : মহিলা	CNS0197822 ফটো উপলব্ধ	653 নাম : গাৰ্গী প্ৰিয়া বৰগোঁহাই স্বামীৰ নাম: বিৰাজ চিত্ৰকৰ ঘৰ নং : 138 বয়স : 29 লিঙ্গ : মহিলা	CIM0008888 ফটো উপলব্ধ	# 654 নাম : চিমি চিত্ৰকৰ পিতাৰ নাম: বসন্ত চিত্ৰকৰ ঘৰ নং : ১৩৮ বয়স : 27 লিঙ্গ : মহিলা	CNS0312082 ফটো উপলব্ধ
655 নাম : যোগেন চিত্ৰকৰ পিতাৰ নাম: জীবকান্ত চিত্ৰকৰ ঘৰ নং : ১৩৮ক বয়স : 64 লিঙ্গ : পুৰুষ	CNS1509791 ফটো উপলব্ধ	656 নাম : অনিমা দেৱী চিত্ৰকৰ স্বামীৰ নাম: যোগেন চিত্ৰকৰ ঘৰ নং : ১৩৮ক বয়স : 58 লিঙ্গ : মহিলা	CNS1509804 ফটো উপলব্ধ	657 নাম : বিৰাজ চিত্ৰকৰ পিতাৰ নাম: যোগেন চিত্ৰকৰ ঘৰ নং : ১৩৮ক বয়স : 38 লিঙ্গ : পুৰুষ	CNS1509815 ফটো উপলব্ধ
658 নাম : ৰবীন শইকীয়া পিতাৰ নাম: সুখেশ্বৰ শইকীয়া ঘৰ নং : ১৩৯ বয়স : 80 লিঙ্গ : পুৰুষ	CNS1509826 ফটো উপলব্ধ	659 নাম : বিপল হাজৰীকা অন্যান্য: ধীৰ হাজৰীকা ঘৰ নং : 139 বয়স : 45 লিঙ্গ : পুৰুষ	CIM0008847 ফটো উপলব্ধ	660 নাম : তৃষ্ণা শইকীয়া স্বামীৰ নাম: টোকেন শইকীয়া ঘৰ নং : ১৩৯ বয়স : 40 লিঙ্গ : মহিলা	CNS0303446 ফটো উপলব্ধ



661 নাম : টিনামগ্ৰি হাজৰিকা পিতাৰ নাম: উপেন হাজৰিকা ঘৰ নং : 139 বয়স : 22 লিঙ্গ : মহিলা	CNS3866316 ফটো উপলব্ধ	662 নাম : বীনা হাজৰিকা স্বামীৰ নাম: উপেন হাজৰিকা ঘৰ নং : 139খ বয়স : 50 লিঙ্গ : মহিলা	CNS1509893 ফটো উপলব্ধ	663 নাম : ধ্ৰুব হাজৰিকা পিতাৰ নাম: শশী হাজৰিকা ঘৰ নং : 139ক বয়স : 43 লিঙ্গ : পুৰুষ	CNS1509860 ফটো উপলব্ধ
664 নাম : পুষ্প হাজৰিকা পিতাৰ নাম: শশী হাজৰিকা ঘৰ নং : 139ক বয়স : 37 লিঙ্গ : পুৰুষ	CNS1628213 ফটো উপলব্ধ	665 নাম : মালতী বড়া চিত্ৰকৰ স্বামীৰ নাম: অতুল চিত্ৰকৰ ঘৰ নং : 140 বয়স : 63 লিঙ্গ : মহিলা	CNS1509917 ফটো উপলব্ধ	666 নাম : অতুল চিত্ৰকৰ পিতাৰ নাম: কিনাৰাম চিত্ৰকৰ ঘৰ নং : 140 বয়স : 61 লিঙ্গ : পুৰুষ	CNS1509906 ফটো উপলব্ধ
667 নাম : মানস জ্যোতি চিত্ৰকৰ পিতাৰ নাম: অতুল চিত্ৰকৰ ঘৰ নং : 140 বয়স : 29 লিঙ্গ : পুৰুষ	CNS0172726 ফটো উপলব্ধ	668 নাম : মানসী চিত্ৰকৰ পিতাৰ নাম: অতুল চিত্ৰকৰ ঘৰ নং : 140 বয়স : 25 লিঙ্গ : মহিলা	CNS0311712 ফটো উপলব্ধ	669 নাম : লিলি হাজৰিকা স্বামীৰ নাম: দুৰ্গেশ্বৰ হাজৰিকা ঘৰ নং : 185 বয়স : 65 লিঙ্গ : মহিলা	CNS1509928 ফটো উপলব্ধ
670 নাম : কৃষ্ণ হাজৰিকা পিতাৰ নাম: দুৰ্গেশ্বৰ হাজৰিকা ঘৰ নং : 185 বয়স : 38 লিঙ্গ : পুৰুষ	CNS1509939 ফটো উপলব্ধ	671 নাম : দিগন্ত হাজৰিকা পিতাৰ নাম: লিলি হাজৰিকা ঘৰ নং : 185 বয়স : 36 লিঙ্গ : পুৰুষ	CNS1628280 ফটো উপলব্ধ	672 নাম : বিম্পী হাজৰিকা স্বামীৰ নাম: কৃষ্ণ হাজৰিকা ঘৰ নং : 185 বয়স : 33 লিঙ্গ : মহিলা	CNS0267278 ফটো উপলব্ধ
673 নাম : জয়ন্ত হাজৰিকা মাতৃৰ নাম: লিলি হাজৰিকা ঘৰ নং : 185 বয়স : 32 লিঙ্গ : পুৰুষ	CNS0023028 ফটো উপলব্ধ	674 নাম : লক্ষ্মী হাজৰিকা স্বামীৰ নাম: পুষ্প হাজৰিকা ঘৰ নং : 185 বয়স : 32 লিঙ্গ : মহিলা	CNS1628155 ফটো উপলব্ধ	675 নাম : সীমান্ত হাজৰিকা মাতৃৰ নাম: লিলি হাজৰিকা ঘৰ নং : 185 বয়স : 31 লিঙ্গ : পুৰুষ	CNS1628111 ফটো উপলব্ধ
676 নাম : বৰ্নালী হাজৰিকা স্বামীৰ নাম: দিগন্ত হাজৰিকা ঘৰ নং : 185 বয়স : 30 লিঙ্গ : মহিলা	CNS1628133 ফটো উপলব্ধ	677 নাম : মনমী হাজৰিকা মাতৃৰ নাম: লিলি হাজৰিকা ঘৰ নং : 141 বয়স : 21 লিঙ্গ : মহিলা	CIM0045492 ফটো উপলব্ধ	678 নাম : মামণী হাজৰিকা স্বামীৰ নাম: ববী হাজৰিকা ঘৰ নং : 182 বয়স : 49 লিঙ্গ : মহিলা	CNS1509962 ফটো উপলব্ধ
679 নাম : ববী হাজৰিকা পিতাৰ নাম: সুখেশ্বৰ হাজৰিকা ঘৰ নং : 182 বয়স : 47 লিঙ্গ : পুৰুষ	CNS1509951 ফটো উপলব্ধ	680 নাম : কিৰণ হাজৰিকা পিতাৰ নাম: ববী হাজৰিকা ঘৰ নং : 182 বয়স : 27 লিঙ্গ : পুৰুষ	CNS0198184 ফটো উপলব্ধ	681 নাম : কাকলী হাজৰিকা পিতাৰ নাম: ববী হাজৰিকা ঘৰ নং : 182 বয়স : 23 লিঙ্গ : মহিলা	CNS0411397 ফটো উপলব্ধ
682 নাম : দিম্পী বৰগোঁহাই চেতিয়া স্বামীৰ নাম: কৃষ্ণ চেতিয়া ঘৰ নং : 142 বয়স : 22 লিঙ্গ : মহিলা	CNS0493569 ফটো উপলব্ধ	683 নাম : জুৰি হাজৰিকা স্বামীৰ নাম: ভূপেন হাজৰিকা ঘৰ নং : 183 বয়স : 52 লিঙ্গ : মহিলা	CNS1509984 ফটো উপলব্ধ	684 নাম : ভূপেন হাজৰিকা পিতাৰ নাম: চেনীৰাম হাজৰিকা ঘৰ নং : 183 বয়স : 46 লিঙ্গ : পুৰুষ	CNS1509973 ফটো উপলব্ধ
685 নাম : প্ৰণৱ জ্যোতি হাজৰিকা পিতাৰ নাম: ভূপেন হাজৰিকা ঘৰ নং : 183 বয়স : 28 লিঙ্গ : পুৰুষ	CNS0197533 ফটো উপলব্ধ	686 নাম : বীনা হাজৰিকা স্বামীৰ নাম: প্ৰনব জ্যোতি হাজৰিকা ঘৰ নং : 143 বয়স : 25 লিঙ্গ : মহিলা	CIM0004085 ফটো উপলব্ধ	687 নাম : মুনিন হাজৰিকা পিতাৰ নাম: তুলসী হাজৰিকা ঘৰ নং : 188 বয়স : 52 লিঙ্গ : পুৰুষ	CNS1510005 ফটো উপলব্ধ
688 নাম : বেখা হাজৰিকা স্বামীৰ নাম: মুনিন হাজৰিকা ঘৰ নং : 188 বয়স : 40 লিঙ্গ : মহিলা	CNS1510016 ফটো উপলব্ধ	689 নাম : অংকুৰ হাজৰিকা পিতাৰ নাম: মুনিন হাজৰিকা ঘৰ নং : 144 বয়স : 20 লিঙ্গ : পুৰুষ	CIM0045393 ফটো উপলব্ধ	690 নাম : নিত্যা হাজৰিকা পিতাৰ নাম: বাৰেন হাজৰিকা ঘৰ নং : 18৫ বয়স : 54 লিঙ্গ : পুৰুষ	CNS1510050 ফটো উপলব্ধ



691 নাম : শান্তনা হাজৰীকা স্বামীৰ নাম : নিত্যা হাজৰীকা ঘৰ নং : 185 বয়স : 48 লিঙ্গ : মহিলা	CNS1510061 ফটো উপলব্ধ	692 নাম : পুষ্পা হাজৰীকা স্বামীৰ নাম : ভোৰব হাজৰীকা ঘৰ নং : 145 বয়স : 48 লিঙ্গ : মহিলা	CNS1510049 ফটো উপলব্ধ	693 নাম : ৰূপজ্যোতি হাজৰীকা পিতাৰ নাম : নিত্যা হাজৰীকা ঘৰ নং : 185 বয়স : 32 লিঙ্গ : পুৰুষ	CNS0118596 ফটো উপলব্ধ
694 নাম : হেমন্ত হাজৰীকা মাতৃৰ নাম : পুষ্পা হাজৰীকা ঘৰ নং : 185 বয়স : 27 লিঙ্গ : পুৰুষ	CNS0197582 ফটো উপলব্ধ	695 নাম : ৰিচা হাজৰীকা মাতৃৰ নাম : শান্তনা হাজৰীকা ঘৰ নং : 185 বয়স : 26 লিঙ্গ : মহিলা	CNS0312546 ফটো উপলব্ধ	696 নাম : বুলি হাজৰীকা স্বামীৰ নাম : বুলন হাজৰীকা ঘৰ নং : 185 বয়স : 47 লিঙ্গ : মহিলা	CNS1510118 ফটো উপলব্ধ
697 নাম : ৰূপম হাজৰীকা পিতাৰ নাম : মানৰাম হাজৰীকা ঘৰ নং : 146 বয়স : 43 লিঙ্গ : পুৰুষ	CIM0133413 ফটো উপলব্ধ	698 নাম : ৰূপম হাজৰীকা পিতাৰ নাম : মানৰাম হাজৰীকা ঘৰ নং : 146 বয়স : 43 লিঙ্গ : পুৰুষ	CIM0153577 ফটো উপলব্ধ	699 নাম : জানমণি হাজৰীকা স্বামীৰ নাম : ৰূপম হাজৰীকা ঘৰ নং : 185 বয়স : 40 লিঙ্গ : মহিলা	CNS1510130 ফটো উপলব্ধ
700 নাম : ইমন হাজৰীকা পিতাৰ নাম : বুলন হাজৰীকা ঘৰ নং : 146 বয়স : 21 লিঙ্গ : পুৰুষ	CNS3865896 ফটো উপলব্ধ	E 701 নাম : টংকেশ্বৰ হাজৰীকা পিতাৰ নাম : মোলেন হাজৰীকা ঘৰ নং : 185 বয়স : 69 লিঙ্গ : পুৰুষ	CNS1510152 ফটো উপলব্ধ	702 নাম : কুন্তী হাজৰীকা স্বামীৰ নাম : টংকেশ্বৰ হাজৰীকা ঘৰ নং : 185 বয়স : 55 লিঙ্গ : মহিলা	CNS1510163 ফটো উপলব্ধ
703 নাম : লাদৈ হাজৰীকা পিতাৰ নাম : মোলেন হাজৰীকা ঘৰ নং : 185 বয়স : 45 লিঙ্গ : মহিলা	CNS1510174 ফটো উপলব্ধ	704 নাম : স্বপ্না হাজৰীকা পিতাৰ নাম : টংকেশ্বৰ হাজৰীকা ঘৰ নং : 148 বয়স : 21 লিঙ্গ : মহিলা	CIM0045724 ফটো উপলব্ধ	705 নাম : চন্দ্ৰ হাজৰীকা পিতাৰ নাম : খগেন হাজৰীকা ঘৰ নং : 185 বয়স : 54 লিঙ্গ : পুৰুষ	CNS1510185 ফটো উপলব্ধ
706 নাম : নোমলী হাজৰীকা স্বামীৰ নাম : চন্দ্ৰ হাজৰীকা ঘৰ নং : 185 বয়স : 48 লিঙ্গ : মহিলা	CNS1510196 ফটো উপলব্ধ	707 নাম : দীপজ্যোতি হাজৰীকা পিতাৰ নাম : চন্দ্ৰ হাজৰীকা ঘৰ নং : 185 বয়স : 25 লিঙ্গ : পুৰুষ	CNS0311787 ফটো উপলব্ধ	708 নাম : গ্ৰীন হাজৰীকা পিতাৰ নাম : খগেন হাজৰীকা ঘৰ নং : 150 বয়স : 55 লিঙ্গ : পুৰুষ	CNS1510209 ফটো উপলব্ধ
709 নাম : টুট হাজৰীকা স্বামীৰ নাম : গ্ৰীন হাজৰীকা ঘৰ নং : 150 বয়স : 48 লিঙ্গ : মহিলা	CNS1510210 ফটো উপলব্ধ	710 নাম : স্নীৰোদ হাজৰীকা পিতাৰ নাম : গিৰিন হাজৰীকা ঘৰ নং : 150 বয়স : 36 লিঙ্গ : পুৰুষ	CNS1628224 ফটো উপলব্ধ	711 নাম : ডিম্পী হাজৰীকা স্বামীৰ নাম : ধ্ৰুৱজ্যোতি হাজৰীকা ঘৰ নং : 150 বয়স : 23 লিঙ্গ : মহিলা	CIM0129015 ফটো উপলব্ধ
R2 712 নাম : ধ্ৰুৱ জ্যোতি হাজৰীকা পিতাৰ নাম : কমল হাজৰীকা ঘৰ নং : 150 বয়স : 22 লিঙ্গ : পুৰুষ	CNS0484899 ফটো উপলব্ধ	713 নাম : সন্ধিতা সন্দিকৈ পিতাৰ নাম : প্ৰদীপ সন্দিকৈ ঘৰ নং : 150 বয়স : 20 লিঙ্গ : মহিলা	CIM0108456 ফটো উপলব্ধ	714 নাম : সাগৰদীপ সন্দিকৈ পিতাৰ নাম : প্ৰদীপ সন্দিকৈ ঘৰ নং : 150 বয়স : 25 লিঙ্গ : পুৰুষ	CNS0311779 ফটো উপলব্ধ
715 নাম : জৰি মণি বৰুৱা সন্দিকৈ স্বামীৰ নাম : প্ৰদীপ সন্দিকৈ ঘৰ নং : 150 বয়স : 51 লিঙ্গ : মহিলা	CNS1510254 ফটো উপলব্ধ	716 নাম : প্ৰদীপ সন্দিকৈ পিতাৰ নাম : টংকেশ্বৰ সন্দিকৈ ঘৰ নং : 150 বয়স : 50 লিঙ্গ : পুৰুষ	CNS1510243 ফটো উপলব্ধ	717 নাম : কমল হাজৰীকা পিতাৰ নাম : খগেন হাজৰীকা ঘৰ নং : 150 বয়স : 47 লিঙ্গ : পুৰুষ	CNS1510221 ফটো উপলব্ধ
718 নাম : ৰূপা হাজৰীকা স্বামীৰ নাম : কমল হাজৰীকা ঘৰ নং : 150 বয়স : 41 লিঙ্গ : মহিলা	CNS1510232 ফটো উপলব্ধ	719 নাম : প্ৰবিন চিত্ৰকৰ পিতাৰ নাম : ধনেশ্বৰ চিত্ৰকৰ ঘৰ নং : 151 বয়স : 44 লিঙ্গ : পুৰুষ	CNS1508301 ফটো উপলব্ধ	720 নাম : শায়িকা গুগৈ চিত্ৰকৰ স্বামীৰ নাম : প্ৰবিন চিত্ৰকৰ ঘৰ নং : 151 বয়স : 33 লিঙ্গ : মহিলা	CNS0244236 ফটো উপলব্ধ



721 নাম : মিন মহন গগৈ স্বামীৰ নাম: অৰূপ গগৈ ঘৰ নং : 153 বয়স : 65 লিঙ্গ : মহিলা	CNS1510323 ফটো উপলব্ধ	722 নাম : ভাৰতী গগৈ স্বামীৰ নাম: অৰূপ গগৈ ঘৰ নং : 153 বয়স : 52 লিঙ্গ : মহিলা	CNS1510276 ফটো উপলব্ধ	723 নাম : মুনিন গগৈ পিতাৰ নাম: অৰূপ গগৈ ঘৰ নং : 153 বয়স : 40 লিঙ্গ : পুৰুষ	CNS1510287 ফটো উপলব্ধ
724 নাম : জয়শ্ৰী গগৈ স্বামীৰ নাম: মুনিন গগৈ ঘৰ নং : 153 বয়স : 36 লিঙ্গ : মহিলা	CNS1510298 ফটো উপলব্ধ	725 নাম : অভিজিত গগৈ পিতাৰ নাম: অৰূপ গগৈ ঘৰ নং : 153 বয়স : 35 লিঙ্গ : পুৰুষ	CNS1510312 ফটো উপলব্ধ	726 নাম : নবনীতা গগৈ স্বামীৰ নাম: অভিজিত গগৈ ঘৰ নং : 153 বয়স : 26 লিঙ্গ : মহিলা	CIM0150169 ফটো উপলব্ধ
727 নাম : ভূপেন ফুকন পিতাৰ নাম: ভৰপুৰ ফুকন ঘৰ নং : 159 বয়স : 70 লিঙ্গ : পুৰুষ	CNS1510334 ফটো উপলব্ধ	E 728 নাম : অমিষা ফুকন স্বামীৰ নাম: ভূপেন ফুকন ঘৰ নং : 159 বয়স : 63 লিঙ্গ : মহিলা	CNS1510345 ফটো উপলব্ধ	729 নাম : জুনমাই ফুকন স্বামীৰ নাম: ললিত ফুকন ঘৰ নং : 157 বয়স : 54 লিঙ্গ : মহিলা	CIM0036947 ফটো উপলব্ধ
730 নাম : ললিত ফুকন অন্যান্য: মনিৰাম ফুকন ঘৰ নং : 157 বয়স : 48 লিঙ্গ : পুৰুষ	CIM0033647 ফটো উপলব্ধ	731 নাম : ভাস্কৰ জিত ফুকন পিতাৰ নাম: ভূপেন ফুকন ঘৰ নং : 159 বয়স : 46 লিঙ্গ : পুৰুষ	CNS1510356 ফটো উপলব্ধ	732 নাম : ধূৰ্ব জ্যোতি ফুকন পিতাৰ নাম: ললিত ফুকন ঘৰ নং : 157 বয়স : 38 লিঙ্গ : পুৰুষ	CIM0033894 ফটো উপলব্ধ
733 নাম : বিপ্লবী তা মহন ফুকন স্বামীৰ নাম: ধূৰ্ব জ্যোতি ফুকন ঘৰ নং : 157 বয়স : 32 লিঙ্গ : মহিলা	CIM0034181 ফটো উপলব্ধ	734 নাম : বাণী গগৈ স্বামীৰ নাম: দলৰ্ত গগৈ ঘৰ নং : 157 বয়স : 22 লিঙ্গ : মহিলা	CIM0159624 ফটো উপলব্ধ	735 নাম : দল্লাল বড়া অন্যান্য: হীয়া বড়া ঘৰ নং : 158 বয়স : 48 লিঙ্গ : পুৰুষ	CNS1510367 ফটো উপলব্ধ
736 নাম : সীমা বড়া স্বামীৰ নাম: দল্লাল বড়া ঘৰ নং : 158 বয়স : 44 লিঙ্গ : মহিলা	CNS1510378 ফটো উপলব্ধ	737 নাম : নৰজ্যোতি বড়া পিতাৰ নাম: দল্লাল বড়া ঘৰ নং : 158 বয়স : 28 লিঙ্গ : পুৰুষ	CNS0198432 ফটো উপলব্ধ	738 নাম : চিত্ৰলেখা বড়া স্বামীৰ নাম: হৰেশ চন্দ্ৰ বড়া ঘৰ নং : 159 বয়স : 67 লিঙ্গ : মহিলা	CIM0089367 ফটো উপলব্ধ
739 নাম : উৎপল বড়া পিতাৰ নাম: হৰেশ চন্দ্ৰ বড়া ঘৰ নং : 159 বয়স : 43 লিঙ্গ : পুৰুষ	CNS1510389 ফটো উপলব্ধ	740 নাম : বন্দিতা গগৈ বড়া স্বামীৰ নাম: উৎপল বড়া ঘৰ নং : 159 বয়স : 36 লিঙ্গ : মহিলা	CNS1628257 ফটো উপলব্ধ	741 নাম : ৰেখা ফুকন স্বামীৰ নাম: দুৰ্গেশ্বৰ ফুকন ঘৰ নং : 160 বয়স : 48 লিঙ্গ : মহিলা	CNS1510436 ফটো উপলব্ধ
742 নাম : এলবাট ফুকন পিতাৰ নাম: দুৰ্গেশ্বৰ ফুকন ঘৰ নং : 160 বয়স : 32 লিঙ্গ : পুৰুষ	CNS0312116 ফটো উপলব্ধ	743 নাম : অনপম ববুৱা পিতাৰ নাম: হেম কান্ত ববুৱা ঘৰ নং : 161 বয়স : 54 লিঙ্গ : পুৰুষ	CNS0007833 ফটো উপলব্ধ	744 নাম : লাৱণ্য ববুৱা স্বামীৰ নাম: হেমকান্ত ববুৱা ঘৰ নং : 162 বয়স : 72 লিঙ্গ : মহিলা	CNS0007836 ফটো উপলব্ধ
745 নাম : মুনমুন বৰদলৈ স্বামীৰ নাম: প্ৰহ্লাদ বৰদলৈ ঘৰ নং : 163 বয়স : 32 লিঙ্গ : মহিলা	CNS0311811 ফটো উপলব্ধ	746 নাম : নৰজ্যোতি চেতিয়া মাতৃৰ নাম: বাসন্তী চেতিয়া ঘৰ নং : 163 বয়স : 24 লিঙ্গ : পুৰুষ	CNS0397927 ফটো উপলব্ধ	747 নাম : শেৱালী গগৈ স্বামীৰ নাম: দীপক চেতিয়া ঘৰ নং : 192 বয়স : 23 লিঙ্গ : মহিলা	CNS3866159 ফটো উপলব্ধ
748 নাম : পলিন ফুকন পিতাৰ নাম: নোমল ফুকন ঘৰ নং : 361 বয়স : 47 লিঙ্গ : পুৰুষ	CNS1508152 ফটো উপলব্ধ	749 নাম : জোন ফুকন স্বামীৰ নাম: পলিন ফুকন ঘৰ নং : 361 বয়স : 42 লিঙ্গ : মহিলা	CNS1508163 ফটো উপলব্ধ	750 নাম : প্ৰিন্সী ফুকন পিতাৰ নাম: পলিন ফুকন ঘৰ নং : 361 বয়স : 23 লিঙ্গ : মহিলা	CNS3867249 ফটো উপলব্ধ



751 নাম : দিগন্ত ফুকন পিতাৰ নাম: খানেশ্বৰ ফুকন ঘৰ নং : 362 বয়স : 48 লিঙ্গ : পুৰুষ	CNS1505222 ফটো উপলব্ধ	752 নাম : জোনমনি ফুকন স্বামীৰ নাম: দিগন্ত ফুকন ঘৰ নং : 362 বয়স : 45 লিঙ্গ : মহিলা	CNS1505233 ফটো উপলব্ধ	753 নাম : নিতু ফুকন পিতাৰ নাম: দিগন্ত ফুকন ঘৰ নং : 362 বয়স : 20 লিঙ্গ : পুৰুষ	CIM0156059 ফটো উপলব্ধ
754 নাম : বলিন চিত্ৰকৰ পিতাৰ নাম: ডিম্বেশ্বৰ চিত্ৰকৰ ঘৰ নং : 363 বয়স : 40 লিঙ্গ : পুৰুষ	CNS1508505 ফটো উপলব্ধ	755 নাম : অৰুনা চিত্ৰকৰ স্বামীৰ নাম: বলিন চিত্ৰকৰ ঘৰ নং : 363 বয়স : 36 লিঙ্গ : মহিলা	CNS0312280 ফটো উপলব্ধ	756 নাম : শুকুধৰ সন্দিকৈ পিতাৰ নাম: মহেন্দ্ৰ সন্দিকৈ ঘৰ নং : 364 বয়স : 40 লিঙ্গ : পুৰুষ	CNS1507784 ফটো উপলব্ধ
757 নাম : মনিকা সন্দিকৈ স্বামীৰ নাম: শুকুধৰ সন্দিকৈ ঘৰ নং : 364 বয়স : 33 লিঙ্গ : মহিলা	CNS0303131 ফটো উপলব্ধ	#2 758 নাম : শশীমাই বৰা বৰুৱা স্বামীৰ নাম: অজয় বৰুৱা ঘৰ নং : 12ক বয়স : 43 লিঙ্গ : মহিলা	CNS0115956 ফটো উপলব্ধ		



<p>759 1 CIM0163469</p> <p>নাম : প্রতিমা চেতিয়া পিতাৰ নাম: নিত্যা চেতিয়া ঘৰ নং : ৭৪ বয়স : 18 লিঙ্গ : মহিলা</p> <p>ফটো উপলব্ধ</p>	<p>760 1 CIM0167254</p> <p>নাম : ক্ৰিষ্টিন বৰুৱা পিতাৰ নাম: ৰূপমা বৰুৱা ঘৰ নং : ২৬ বয়স : 18 লিঙ্গ : মহিলা</p> <p>ফটো উপলব্ধ</p>	<p>761 1 CIM0173419</p> <p>নাম : চিমি চিত্ৰকৰ পিতাৰ নাম: হৰেন্দ্ৰ চিত্ৰকৰ ঘৰ নং : ৯৭ বয়স : 19 লিঙ্গ : মহিলা</p> <p>ফটো উপলব্ধ</p>
<p>762 1 CIM0176594</p> <p>নাম : বেবী সন্দিকৈ মাতৃৰ নাম: জোনমনি সন্দিকৈ ঘৰ নং : ৮৬ বয়স : 18 লিঙ্গ : মহিলা</p> <p>ফটো উপলব্ধ</p>	<p>763 1 CIM0189076</p> <p>নাম : সঞ্জীৱ চেতিয়া পিতাৰ নাম: ললিত চেতিয়া ঘৰ নং : ৫৮খ বয়স : 18 লিঙ্গ : পুৰুষ</p> <p>ফটো উপলব্ধ</p>	<p>764 1 CIM0189209</p> <p>নাম : সত্যজিৎ চিত্ৰকৰ মাতৃৰ নাম: জিনা মনি চিত্ৰকৰ ঘৰ নং : ৫৩খ বয়স : 18 লিঙ্গ : পুৰুষ</p> <p>ফটো উপলব্ধ</p>
<p>765 1 CIM0189860</p> <p>নাম : পাহী চেতিয়া পিতাৰ নাম: ললিত চেতিয়া ঘৰ নং : ৫৮খ বয়স : 19 লিঙ্গ : মহিলা</p> <p>ফটো উপলব্ধ</p>	<p>766 1 CNS1512807</p> <p>নাম : ৰাজীৱ চেতিয়া পিতাৰ নাম: টংকেশ্বৰ চেতিয়া ঘৰ নং : ৫৬ বয়স : 35 লিঙ্গ : পুৰুষ</p> <p>ফটো উপলব্ধ</p>	<p>767 1 CNS0007861</p> <p>নাম : মৌচুমী ফুকন স্বামীৰ নাম: ভাস্কৰ ফুকন ঘৰ নং : ১৫৭ বয়স : 38 লিঙ্গ : মহিলা</p> <p>ফটো উপলব্ধ</p>
<p>768 1 CNS1514778</p> <p>নাম : মনোজ পাঠক পিতাৰ নাম: মনি পাঠক ঘৰ নং : ৩৬৫ বয়স : 39 লিঙ্গ : পুৰুষ</p> <p>ফটো উপলব্ধ</p>	<p>769 1 CNS0007869</p> <p>নাম : অনজ পাঠক পিতাৰ নাম: মনি পাঠক ঘৰ নং : ৩৬৫ বয়স : 36 লিঙ্গ : পুৰুষ</p> <p>ফটো উপলব্ধ</p>	<p>770 1 CIM0190587</p> <p>নাম : প্ৰস্তুতি বৰা কোঁৱৰ স্বামীৰ নাম: চন্দ্ৰ কোঁৱৰ ঘৰ নং : ১৩৪ বয়স : 19 লিঙ্গ : মহিলা</p> <p>ফটো উপলব্ধ</p>
<p>771 1 CIM0197004</p> <p>নাম : জমিন বৰুৱা মাতৃৰ নাম: কুসুম বৰুৱা ঘৰ নং : ৩৫ক বয়স : 20 লিঙ্গ : মহিলা</p> <p>ফটো উপলব্ধ</p>	<p>#2 772 1 DDB0134205</p> <p>নাম : চয়নিকা সোম্বোৱাল স্বামীৰ নাম: মনু চেতিয়া ঘৰ নং : ৪৮ বয়স : 28 লিঙ্গ : মহিলা</p> <p>ফটো উপলব্ধ</p>	<p>773 1 CNS0274290</p> <p>নাম : শ্যামল চিত্ৰকৰ পিতাৰ নাম: স্কীৰুদ চিত্ৰকৰ ঘৰ নং : ১২৪ক বয়স : 25 লিঙ্গ : পুৰুষ</p> <p>ফটো উপলব্ধ</p>



774	1	CIM0208033
নাম : চিমি চিত্ৰকৰ পিতাৰ নাম: হৰেন্দ্ৰ চিত্ৰকৰ ঘৰ নং : 94 বয়স : 19 লিঙ্গ : মহিলা		
ফটো উপলব্ধ		

775	1	CIM0213363
নাম : শ্ৰেণী চিত্ৰকৰ পিতাৰ নাম: ক্ষীৰেশ্বৰ চিত্ৰকৰ ঘৰ নং : 53 বয়স : 18 লিঙ্গ : মহিলা		
ফটো উপলব্ধ		

776	1	CIM0214445
নাম : লাকী বৰুৱা মাতৃৰ নাম: নিৰ্মালি বৰুৱা ঘৰ নং : 60 বয়স : 18 লিঙ্গ : মহিলা		
ফটো উপলব্ধ		

777	1	CIM0215376
নাম : বিদিশা ফুকন মাতৃৰ নাম: নিতুমনি ফুকন ঘৰ নং : 69 বয়স : 18 লিঙ্গ : মহিলা		
ফটো উপলব্ধ		

778	1	CIM0215475
নাম : প্ৰাচ্য বৰুৱা পিতাৰ নাম: অজয় বৰুৱা ঘৰ নং : 12ক বয়স : 18 লিঙ্গ : পুৰুষ		
ফটো উপলব্ধ		

779	1	CIM0215467
নাম : আৰ্য্যন্ট গগৈ পিতাৰ নাম: মুনিন গগৈ ঘৰ নং : 153 বয়স : 18 লিঙ্গ : পুৰুষ		
ফটো উপলব্ধ		

780	1	CNS0310904
নাম : দিপাঞ্জলী কোঁৱৰ পিতাৰ নাম: ডম্বু কোঁৱৰ ঘৰ নং : 88 বয়স : 26 লিঙ্গ : মহিলা		
ফটো উপলব্ধ		

ভোটাৰৰ সাৰাংশ

A) ভোটাৰৰ সংখ্যা

	তালিকাৰ প্ৰকাৰ	তালিকাৰ চিনাক্তকৰণ	ভোটাৰৰ সংখ্যা							
			পুৰুষ	মহিলা	৩য় লিঙ্গ	মুঠ				
I	মূল তালিকা	মূল তালিকা	বিশেষ সংশোধন, 2026 চনৰ পূৰ্বৰ 2025 চনৰ মূল তালিকাৰ লগত থকা সংযোজন সমূহ একত্ৰিতকৰণ কৰা তালিকা।				392	366	0	758
II	যোগ তালিকা	পৰিপূৰক 1	বিশেষ সংক্ষিপ্ত সংশোধন, 2026				6	9	0	15
		পৰিপূৰক 2	অনবিচ্ছিন্ন সংশোধন 2026				2	5	0	7
			মুঠ				8	14	0	22
III	বিয়োজন তালিকা	পৰিপূৰক 1	বিশেষ সংক্ষিপ্ত সংশোধন, 2026				6	12	0	18
		পৰিপূৰক 2	অনবিচ্ছিন্ন সংশোধন 2026				1	1	0	2
			মুঠ				7	13	0	20
IV	লিংগ ক্ষেত্ৰত পৰিবৰ্তনৰ বাবে পাৰ্থক্য					0	0	0	0	
এই সংশোধনৰ পিছত ভোটাৰ তালিকাত ভোটাৰৰ মুঠ সংখ্যা (I+II-III+IV)						393	367	0	760	

B) শুধৰনীৰ সংখ্যা

তালিকাৰ প্ৰকাৰ	তালিকাৰ চিনাক্তকৰণ	শুধৰনীৰ সংখ্যা
পৰিপূৰক 1	বিশেষ সংক্ষিপ্ত সংশোধন, 2026	10
পৰিপূৰক 2	অনবিচ্ছিন্ন সংশোধন 2026	2
	মুঠ	12

নিৰ্বাচক পঞ্জীয়ন বিষয়াৰ স্বাক্ষৰ

E-মৃত, S-স্থানান্তৰিত/ বাসস্থান পৰিবৰ্তন, R-প্ৰতিলিপি, M-নিখোজ, Q-অযোগ্য