



ভোটাৰ তালিকা 2026 S03 অসম

বিধানসভা সমষ্টিৰ নম্বৰ, নাম আৰু সংৰক্ষণৰ স্থিতি : 94 - মাহমৰা (সাধাৰণ)		খণ্ড নং : 161																			
এই বিধানসভা সমষ্টিত কোন সংসদীয় সমষ্টিৰ অন্তৰ্গত তাৰ নম্বৰ, নাম আৰু সংৰক্ষণ স্থিতি : 14 - যোৰহাট (সাধাৰণ)																					
1. সংশোধনৰ বিৱৰণ																					
সংশোধনৰ বছৰ	2026	তালিকাৰ চিনাক্তকৰণ																			
ভিত্তি তাৰিখ	01-04-2026	বিশেষ সংশোধন, 2026 চনৰ পূৰ্বৰ 2025 চনৰ মূল তালিকাৰ লগত থকা সংযোজন সমূহ একত্ৰিতকৰণ কৰা তালিকা।																			
সংশোধনৰ প্ৰকাৰ	বিশেষ সংশোধন 2026																				
প্ৰকাশনৰ তাৰিখ	23-03-2026																				
2. খণ্ড আৰু ভোটগ্ৰহন কেন্দ্ৰৰ বিৱৰণ																					
খণ্ডৰ অন্তৰ্গত এলেকা সমূহৰ নম্বৰ আৰু নাম																					
1-মথুৰাপুৰ জংঘল	<table border="1" style="width: 100%; border-collapse: collapse;"> <tr> <td>মূল চহৰ/গাওঁ</td> <td>: নিমনাগড় বৰহোলা</td> </tr> <tr> <td>ৱাৰ্ড নং</td> <td>:</td> </tr> <tr> <td>ডাকঘৰ</td> <td>: চফাই</td> </tr> <tr> <td>পুলিচ থানা</td> <td>: মথুৰাপুৰ</td> </tr> <tr> <td>ব্লক</td> <td>: লাকুৱা</td> </tr> <tr> <td>ৰাজহ চক্ৰ</td> <td>: সোণাৰি</td> </tr> <tr> <td>জিলা</td> <td>: চৰাইদেউ</td> </tr> <tr> <td>পিনকোড</td> <td>: 785689</td> </tr> </table>					মূল চহৰ/গাওঁ	: নিমনাগড় বৰহোলা	ৱাৰ্ড নং	:	ডাকঘৰ	: চফাই	পুলিচ থানা	: মথুৰাপুৰ	ব্লক	: লাকুৱা	ৰাজহ চক্ৰ	: সোণাৰি	জিলা	: চৰাইদেউ	পিনকোড	: 785689
মূল চহৰ/গাওঁ	: নিমনাগড় বৰহোলা																				
ৱাৰ্ড নং	:																				
ডাকঘৰ	: চফাই																				
পুলিচ থানা	: মথুৰাপুৰ																				
ব্লক	: লাকুৱা																				
ৰাজহ চক্ৰ	: সোণাৰি																				
জিলা	: চৰাইদেউ																				
পিনকোড	: 785689																				
3. ভোটগ্ৰহন কেন্দ্ৰৰ বিৱৰণ																					
ভোটগ্ৰহন কেন্দ্ৰৰ নম্বৰ আৰু নাম :		ভোটগ্ৰহন কেন্দ্ৰৰ প্ৰকাৰ (পুৰুষ/মহিলা/সাধাৰণ)		সাধাৰন																	
161 - চিৰিং পুখুৰী প্ৰাথমিক বিদ্যালয় (দক্ষিণ)		খণ্ডৰ অন্তৰ্গত সহায়ক ভোটগ্ৰহন কেন্দ্ৰৰ সংখ্যা :		0																	
ভোটগ্ৰহন কেন্দ্ৰৰ ঠিকনা :																					
চিৰিং পুখুৰী প্ৰাথমিক বিদ্যালয়, দক্ষিণ, চিৰিং পুখুৰী																					
4. ভোটাৰৰ সংখ্যা																					
আৰম্ভনি ক্ৰমিক নং	শেষ ক্ৰমিক নং	মুঠ ভোটাৰ																			
		পুৰুষ	মহিলা	৩য় লিঙ্গ	মুঠ																
1	1041	485	487	0	972																

নিৰ্বাচক পঞ্জীয়ন বিষয়াৰ স্বাক্ষৰ

Nazri Naksha

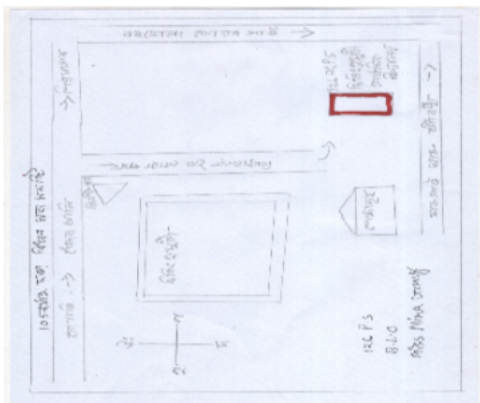

Google Map View

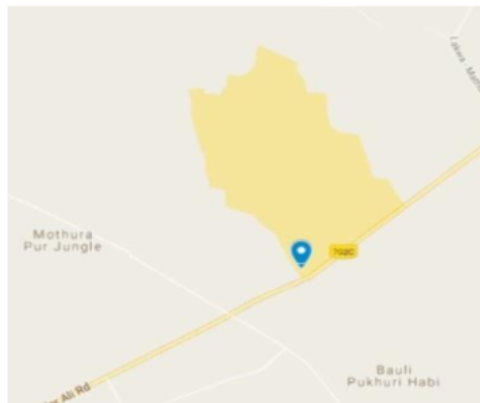

Polling Station Building Front View



ভোটগ্ৰহন কেন্দ্ৰৰ সন্মুখৰ দৃশ্য



Cad View

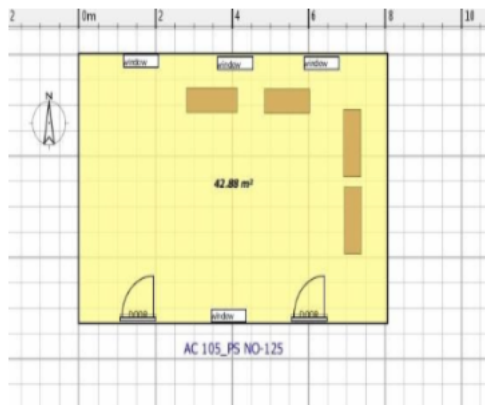

Key MAP View



1 নাম : সৰস্বতী ৰাজপত কেওঁট পিতাৰ নাম: নিৰন কেওঁট ঘৰ নং : 284খ বয়স : 40 লিঙ্গ : মহিলা	CNS0269738 ফটো উপলব্ধ	E 2 নাম : ভাবী তাঁতী স্বামীৰ নাম: ভানু তাঁতী ঘৰ নং : 2৮৫ বয়স : 64 লিঙ্গ : মহিলা	CNS1235150 ফটো উপলব্ধ	3 নাম : সুৰেশ তাঁতী পিতাৰ নাম: ভানু তাঁতী ঘৰ নং : 2৮৫ বয়স : 40 লিঙ্গ : পুৰুষ	CNS1235161 ফটো উপলব্ধ
4 নাম : বিপুল তাঁতী পিতাৰ নাম: ভানু তাঁতী ঘৰ নং : 2৮৫ বয়স : 38 লিঙ্গ : পুৰুষ	CNS1242677 ফটো উপলব্ধ	5 নাম : মনু তাঁতী পিতাৰ নাম: ভানু তাঁতী ঘৰ নং : 2৮৫ বয়স : 37 লিঙ্গ : পুৰুষ	CNS1235172 ফটো উপলব্ধ	6 নাম : লক্ষী তাঁতী স্বামীৰ নাম: বিপুল তাঁতী ঘৰ নং : 285 বয়স : 36 লিঙ্গ : মহিলা	CNS0058628 ফটো উপলব্ধ
7 নাম : জুনু তাঁতী পিতাৰ নাম: ভানু তাঁতী ঘৰ নং : 2৮৫ বয়স : 35 লিঙ্গ : মহিলা	CNS1235183 ফটো উপলব্ধ	8 নাম : তাৰা তাঁতি স্বামীৰ নাম: সুৰেশ তাঁতি ঘৰ নং : 2৮৫ বয়স : 34 লিঙ্গ : মহিলা	CNS0206680 ফটো উপলব্ধ	9 নাম : মামণি তাঁতী স্বামীৰ নাম: জুনু তাঁতী ঘৰ নং : 31 বয়স : 31 লিঙ্গ : মহিলা	CNS0058636 ফটো উপলব্ধ
10 নাম : চুনেনা তাঁতী স্বামীৰ নাম: মনু তাঁতী ঘৰ নং : 28৫ বয়স : 25 লিঙ্গ : মহিলা	CIM0004820 ফটো উপলব্ধ	11 নাম : অৰ্জুন তাতি পিতাৰ নাম: ভানু তাতি ঘৰ নং : 2৮৫ক বয়স : 58 লিঙ্গ : পুৰুষ	CNS1235207 ফটো উপলব্ধ	12 নাম : পাৰ্বতী তাতি স্বামীৰ নাম: অৰ্জুন তাতি ঘৰ নং : 2৮৫ক বয়স : 45 লিঙ্গ : মহিলা	CNS1235194 ফটো উপলব্ধ
13 নাম : ৰচণ্ডলী তাতি স্বামীৰ নাম: শুক্ৰা তাতি ঘৰ নং : 2৮৬ বয়স : 65 লিঙ্গ : মহিলা	CNS1235263 ফটো উপলব্ধ	14 নাম : বিপুল তাতি পিতাৰ নাম: শুক্ৰা তাতি ঘৰ নং : 2৮৬ বয়স : 50 লিঙ্গ : পুৰুষ	CNS1235230 ফটো উপলব্ধ	15 নাম : মনেশ্বৰ তাঁতী পিতাৰ নাম: চুকুৰা তাঁতী ঘৰ নং : 2৮৬ক বয়স : 29 লিঙ্গ : পুৰুষ	CNS0321265 ফটো উপলব্ধ
16 নাম : বাবল তাঁতী পিতাৰ নাম: শুক্ৰা তাঁতী ঘৰ নং : 2৮৬ বয়স : 36 লিঙ্গ : পুৰুষ	CNS1235274 ফটো উপলব্ধ	E 17 নাম : গুইলু তাতি পিতাৰ নাম: দিপম তাতি ঘৰ নং : 2৮৭ বয়স : 60 লিঙ্গ : পুৰুষ	CNS1235285 ফটো উপলব্ধ	18 নাম : বাউনী তাতি স্বামীৰ নাম: গুইলু তাতি ঘৰ নং : 2৮৭ বয়স : 55 লিঙ্গ : মহিলা	CNS1235296 ফটো উপলব্ধ
19 নাম : পুষ্পা তাঁতি স্বামীৰ নাম: বাবা তাঁতি ঘৰ নং : 287 বয়স : 41 লিঙ্গ : মহিলা	CNS0058677 ফটো উপলব্ধ	20 নাম : চুন তাঁতি পিতাৰ নাম: গুইলু তাঁতি ঘৰ নং : 2৮৭ বয়স : 26 লিঙ্গ : পুৰুষ	CNS0454025 ফটো উপলব্ধ	21 নাম : বিটপন তাঁতী পিতাৰ নাম: অৰ্জুন তাঁতী ঘৰ নং : 2৮৭ বয়স : 26 লিঙ্গ : পুৰুষ	CNS0484626 ফটো উপলব্ধ
22 নাম : বাবা তাঁতী পিতাৰ নাম: গুইলু তাঁতি ঘৰ নং : 2৮৭গ বয়স : 40 লিঙ্গ : পুৰুষ	CNS1235309 ফটো উপলব্ধ	23 নাম : পল্লৱী ভূমিজ স্বামীৰ নাম: ৰাজেশ ভূমিজ ঘৰ নং : 32 বয়স : 32 লিঙ্গ : মহিলা	CIM0004937 ফটো উপলব্ধ	24 নাম : কান্দৰী ভূমিজ স্বামীৰ নাম: পৰন ভূমিজ ঘৰ নং : 2৮৭খ বয়স : 60 লিঙ্গ : মহিলা	CNS0199109 ফটো উপলব্ধ
25 নাম : খিপৰী ভূমিজ স্বামীৰ নাম: সুৰেশ ভূমিজ ঘৰ নং : 2৮৭খ বয়স : 50 লিঙ্গ : মহিলা	CNS1235332 ফটো উপলব্ধ	26 নাম : ৰাজেশ ভূমিজ পিতাৰ নাম: পৰন ভূমিজ ঘৰ নং : 2৮৭খ বয়স : 42 লিঙ্গ : পুৰুষ	CNS1235343 ফটো উপলব্ধ	27 নাম : লক্ষী পাহাৰীয়া স্বামীৰ নাম: কাৰ্তিক পাহাৰীয়া ঘৰ নং : 2৮৮ বয়স : 43 লিঙ্গ : মহিলা	CNS1235365 ফটো উপলব্ধ
28 নাম : পতল পাহাৰীয়া পিতাৰ নাম: লক্ষীয়া পাহাৰী ঘৰ নং : 2৮৯ বয়স : 58 লিঙ্গ : পুৰুষ	CNS1235387 ফটো উপলব্ধ	29 নাম : যমুনা পাইয়াৰিয়া স্বামীৰ নাম: পূটালু পাইয়াৰিয়া ঘৰ নং : 2৮৯ বয়স : 55 লিঙ্গ : মহিলা	CNS1235398 ফটো উপলব্ধ	30 নাম : কৃষ্ণ উৰাং পিতাৰ নাম: সুৰেশ উৰাং ঘৰ নং : 2৮৯ বয়স : 28 লিঙ্গ : পুৰুষ	CNS0304154 ফটো উপলব্ধ



31 নাম : অনামিকা পহাড়িয়া পিতাৰ নাম: পুটলু পহাড়িয়া ঘৰ নং : ২৮৯ বয়স : 25 লিঙ্গ : মহিলা	CNS0464388 ফটো উপলব্ধ	S 32 নাম : ভাৰতী পাহাৰীয়া স্বামীৰ নাম: ভাৰত পাহাৰীয়া ঘৰ নং : ২৮৯ বয়স : 23 লিঙ্গ : মহিলা	CIM0004895 ফটো উপলব্ধ	33 নাম : বামু পাহাৰীয়া পিতাৰ নাম: মংলা পাহাৰীয়া ঘৰ নং : ২৮৯ক বয়স : 21 লিঙ্গ : পুৰুষ	CIM0004812 ফটো উপলব্ধ
34 নাম : দিল্লী উৰাং স্বামীৰ নাম: বিৰচা উৰাং ঘৰ নং : ২৮৯খ বয়স : 48 লিঙ্গ : মহিলা	CNS1235423 ফটো উপলব্ধ	35 নাম : মামণি পাইলাৰিয়া স্বামীৰ নাম: মংগলা পাইলাৰিয়া ঘৰ নং : ২৮৯ক বয়স : 48 লিঙ্গ : মহিলা	CNS1235401 ফটো উপলব্ধ	36 নাম : নুমলী পাহাৰীয়া স্বামীৰ নাম: চান্দু পাহাৰীয়া ঘৰ নং : ২৯০ বয়স : 88 লিঙ্গ : মহিলা	CNS1235478 ফটো উপলব্ধ
37 নাম : দিনাই ভূঞা পিতাৰ নাম: মৌন্টইক্ৰা ভূঞা ঘৰ নং : ২৯০ বয়স : 50 লিঙ্গ : পুৰুষ	CIM0008672 ফটো উপলব্ধ	38 নাম : লক্ষী ভূঞা পিতাৰ নাম: দিনায় ভূঞা ঘৰ নং : ২৯০ বয়স : 40 লিঙ্গ : মহিলা	CNS1235489 ফটো উপলব্ধ	39 নাম : বিমল পাহাৰীয়া পিতাৰ নাম: চান্দলু পাহাৰীয়া ঘৰ নং : ২৯০ বয়স : 37 লিঙ্গ : পুৰুষ	CNS1235490 ফটো উপলব্ধ
40 নাম : নিকিতা পাহাৰীয়া স্বামীৰ নাম: বিমল পাহাৰীয়া ঘৰ নং : ২৯০ বয়স : 30 লিঙ্গ : মহিলা	CIM0004689 ফটো উপলব্ধ	41 নাম : কাৰ্তিক পাহাৰীয়া পিতাৰ নাম: চান্দু পাহাৰীয়া ঘৰ নং : ২৯০ক বয়স : 55 লিঙ্গ : পুৰুষ	CNS1235503 ফটো উপলব্ধ	42 নাম : মংগলা পাহাৰীয়া পিতাৰ নাম: চান্দু পাহাৰীয়া ঘৰ নং : ২৯১ বয়স : 65 লিঙ্গ : পুৰুষ	CNS1235514 ফটো উপলব্ধ
43 নাম : বাধা পাহাৰীয়া স্বামীৰ নাম: মংলা পাহাৰীয়া ঘৰ নং : ২৯১ বয়স : 50 লিঙ্গ : মহিলা	CNS1235525 ফটো উপলব্ধ	44 নাম : নুমল পাহাৰীয়া পিতাৰ নাম: মংগলা পাহাৰীয়া ঘৰ নং : ২৯৩ বয়স : 43 লিঙ্গ : পুৰুষ	CNS0222562 ফটো উপলব্ধ	45 নাম : জোনমণী পহাড়িয়া স্বামীৰ নাম: নুমল পহাড়িয়া ঘৰ নং : ২৯১ বয়স : 28 লিঙ্গ : মহিলা	CNS0454181 ফটো উপলব্ধ
46 নাম : জিতেন পাহাৰীয়া পিতাৰ নাম: মংগলা পাহাৰীয়া ঘৰ নং : ২৯১ বয়স : 22 লিঙ্গ : পুৰুষ	CIM0004952 ফটো উপলব্ধ	47 নাম : অজিত দেউঘৰীয়া পিতাৰ নাম: পানীৰাম দেউঘৰীয়া ঘৰ নং : ২৯২ বয়স : 55 লিঙ্গ : পুৰুষ	CNS1235558 ফটো উপলব্ধ	48 নাম : বঞ্জিত দেউঘৰীয়া পিতাৰ নাম: পানীৰাম দেউঘৰীয়া ঘৰ নং : ২৯২ বয়স : 52 লিঙ্গ : পুৰুষ	CNS1235569 ফটো উপলব্ধ
49 নাম : মঞ্জু দেউঘৰীয়া স্বামীৰ নাম: বঞ্জিত দেউঘৰীয়া ঘৰ নং : ২৯২ বয়স : 45 লিঙ্গ : মহিলা	CNS1235570 ফটো উপলব্ধ	50 নাম : লিজাশী দেউঘৰীয়া পিতাৰ নাম: বঞ্জিত দেউঘৰীয়া ঘৰ নং : 292 বয়স : 23 লিঙ্গ : মহিলা	CIM0034496 ফটো উপলব্ধ	# 51 নাম : পবিত্ৰ দেউঘৰীয়া পিতাৰ নাম: পানীৰাম দেউঘৰীয়া ঘৰ নং : ২৯৫ বয়স : 59 লিঙ্গ : পুৰুষ	CNS1235547 ফটো উপলব্ধ
52 নাম : গোলাপী কাহাঁৰ স্বামীৰ নাম: জীৱন কাহাঁৰ ঘৰ নং : ২৯৩ বয়স : 62 লিঙ্গ : মহিলা	CNS1235592 ফটো উপলব্ধ	53 নাম : বীণা কোহাঁৰ স্বামীৰ নাম: ৰাজিৱ কাহাঁৰ ঘৰ নং : ২৯৩ বয়স : 32 লিঙ্গ : মহিলা	CNS0200048 ফটো উপলব্ধ	54 নাম : অজয় কুহাঁৰ পিতাৰ নাম: জীৱন কাহাঁৰ ঘৰ নং : ২৯৩ বয়স : 29 লিঙ্গ : পুৰুষ	CIM0014407 ফটো উপলব্ধ
55 নাম : বিৰু কাহাঁৰ পিতাৰ নাম: জীৱন কাহাঁৰ ঘৰ নং : ২৯৩ বয়স : 25 লিঙ্গ : পুৰুষ	CIM0007153 ফটো উপলব্ধ	S 56 নাম : জুৰি কাহাঁৰ স্বামীৰ নাম: অজয় কাহাঁৰ ঘৰ নং : ২৯৩ বয়স : 24 লিঙ্গ : মহিলা	CIM0014100 ফটো উপলব্ধ	57 নাম : শংকৰ কুহাঁৰ পিতাৰ নাম: জীৱন কাহাঁৰ ঘৰ নং : ২৯৩ ক বয়স : 24 লিঙ্গ : পুৰুষ	CIM0007104 ফটো উপলব্ধ
E 58 নাম : মিনা কাহাঁৰ স্বামীৰ নাম: বৃত কাহাঁৰ ঘৰ নং : ২৯৪ বয়স : 72 লিঙ্গ : মহিলা	CNS1235605 ফটো উপলব্ধ	E 59 নাম : ৰাজেশ কাহাঁৰ পিতাৰ নাম: বৃত কাহাঁৰ ঘৰ নং : ২৯৪ বয়স : 48 লিঙ্গ : পুৰুষ	CNS1235616 ফটো উপলব্ধ	60 নাম : বুকমণি কাহাঁৰ স্বামীৰ নাম: ৰাজেশ কাহাঁৰ ঘৰ নং : ২৯৪ বয়স : 45 লিঙ্গ : মহিলা	CNS1235627 ফটো উপলব্ধ



61 নাম : প্রতিমা কাহাঁৰ পিতাৰ নাম: বৃত্ত কাহাঁৰ ঘৰ নং : ২৯৪ বয়স : 36 লিঙ্গ : মহিলা	CNS0200097 ফটো উপলব্ধ	62 নাম : প্রনব কাহাঁৰ পিতাৰ নাম: বাজেশ কাহাঁৰ ঘৰ নং : ২৯৪ বয়স : 20 লিঙ্গ : পুৰুষ	CIM0034769 ফটো উপলব্ধ	63 নাম : অমৰ কাহাঁৰ পিতাৰ নাম: বৃত্ত কাহাঁৰ ঘৰ নং : ২৯৪ বয়স : 34 লিঙ্গ : পুৰুষ	CNS0200147 ফটো উপলব্ধ
64 নাম : সুমিত্ৰা কাহাঁৰ স্বামীৰ নাম: অমৰ কাহাঁৰ ঘৰ নং : ২৯৪ক বয়স : 32 লিঙ্গ : মহিলা	CNS0200188 ফটো উপলব্ধ	65 নাম : গীতা গোৱালা স্বামীৰ নাম: বেজনাথ গোৱালা ঘৰ নং : ২৯৬ বয়স : 42 লিঙ্গ : মহিলা	CNS1235661 ফটো উপলব্ধ	66 নাম : তিলেশ্বৰ গোৱালা মাতৃৰ নাম: মাখনী গোৱালা ঘৰ নং : ২৯৬ বয়স : 41 লিঙ্গ : পুৰুষ	CNS1242939 ফটো উপলব্ধ
67 নাম : পূৰ্ণিমা গুৱালা স্বামীৰ নাম: তিলেশ্বৰ গুৱালা ঘৰ নং : ২৯৬ বয়স : 36 লিঙ্গ : মহিলা	CNS1242940 ফটো উপলব্ধ	68 নাম : বিজু গোৱালা পিতাৰ নাম: বৃহৎ গোৱালা ঘৰ নং : 296 বয়স : 27 লিঙ্গ : পুৰুষ	CNS0491266 ফটো উপলব্ধ	69 নাম : শ্বপনা গোৱালা পিতাৰ নাম: কানাই গোৱালা ঘৰ নং : ২৯৬ বয়স : 24 লিঙ্গ : মহিলা	CIM0136135 ফটো উপলব্ধ
70 নাম : বেদান্ত গোৱালা পিতাৰ নাম: কানাই গোৱালা ঘৰ নং : ২৯৬ জি বয়স : 19 লিঙ্গ : পুৰুষ	CIM0136457 ফটো উপলব্ধ	71 নাম : মিনা গোৱালা স্বামীৰ নাম: পুটলু গোৱালা ঘৰ নং : ২৯৬ঘ বয়স : 38 লিঙ্গ : মহিলা	CIM0092734 ফটো উপলব্ধ	72 নাম : জুন গোৱালা স্বামীৰ নাম: বিজু গোৱালা ঘৰ নং : ২৯৬ খ বয়স : 34 লিঙ্গ : মহিলা	CIM0092122 ফটো উপলব্ধ
73 নাম : কানাই গোৱালা মাতৃৰ নাম: মাখনী গোৱালা ঘৰ নং : ২৯৬খ বয়স : 52 লিঙ্গ : পুৰুষ	CNS1235707 ফটো উপলব্ধ	74 নাম : শুভদ্রা গোৱালা স্বামীৰ নাম: কানাই গোৱালা ঘৰ নং : ২৯৬খ বয়স : 46 লিঙ্গ : মহিলা	CNS1235694 ফটো উপলব্ধ	E 75 নাম : লাল কৰ্মকাৰ পিতাৰ নাম: লক্ষীধৰ কৰ্মকাৰ ঘৰ নং : ২৯৭ বয়স : 88 লিঙ্গ : পুৰুষ	CNS1235718 ফটো উপলব্ধ
76 নাম : পদ্মশ্ৰী কৰ্মকাৰ স্বামীৰ নাম: লাল কৰ্মকাৰ ঘৰ নং : ২৯৭ বয়স : 60 লিঙ্গ : মহিলা	CNS1235729 ফটো উপলব্ধ	E 77 নাম : মুনমুনি কৰ্মকাৰ পিতাৰ নাম: লাল কৰ্মকাৰ ঘৰ নং : ২৯৭ বয়স : ২৭ লিঙ্গ : মহিলা	CNS0127019 ফটো উপলব্ধ	E 78 নাম : জান গোৱালা পিতাৰ নাম: টংক গোৱালা ঘৰ নং : ২৯৭ক বয়স : 43 লিঙ্গ : পুৰুষ	CNS0127027 ফটো উপলব্ধ
79 নাম : মামানী গোৱালা স্বামীৰ নাম: জান গোৱালা ঘৰ নং : ২৯৭ক বয়স : 34 লিঙ্গ : মহিলা	CNS0127076 ফটো উপলব্ধ	80 নাম : মোহিনী বৰগোহাঁই স্বামীৰ নাম: যতীন বৰগোহাঁই ঘৰ নং : ২৯৮ বয়স : 65 লিঙ্গ : মহিলা	CNS1235741 ফটো উপলব্ধ	81 নাম : যাদৱ বৰগোহাঁই পিতাৰ নাম: যতীন বৰগোহাঁই ঘৰ নং : ২৯৮ বয়স : 37 লিঙ্গ : পুৰুষ	CNS1619905 ফটো উপলব্ধ
82 নাম : নিতুমণি বৰগোহাঁই স্বামীৰ নাম: যাদৱ বৰগোহাঁই ঘৰ নং : 298 বয়স : 31 লিঙ্গ : মহিলা	CNS0183392 ফটো উপলব্ধ	83 নাম : স্মৃতি ৰেখা বৰগোহাঁই স্বামীৰ নাম: প্ৰণৱ বৰগোহাঁই ঘৰ নং : ২৯৮ক বয়স : 43 লিঙ্গ : মহিলা	CNS0302893 ফটো উপলব্ধ	84 নাম : প্ৰণৱ বৰগোহাঁই পিতাৰ নাম: যতীন বৰগোহাঁই ঘৰ নং : ২৯৮ক বয়স : 38 লিঙ্গ : পুৰুষ	CNS1235752 ফটো উপলব্ধ
85 নাম : মালতী ৰাজকোঁৱৰ স্বামীৰ নাম: উদেশ্বৰ ৰাজকোঁৱৰ ঘৰ নং : ২৯৯ বয়স : 70 লিঙ্গ : মহিলা	CNS1235774 ফটো উপলব্ধ	86 নাম : মঞ্জু ৰাজকোঁৱৰ স্বামীৰ নাম: উদেশ্বৰ ৰাজকোঁৱৰ ঘৰ নং : ২৯৯ বয়স : 65 লিঙ্গ : মহিলা	CNS1234566 ফটো উপলব্ধ	87 নাম : দিগন্ত ৰাজকোঁৱৰ পিতাৰ নাম: উদেশ্বৰ ৰাজকোঁৱৰ ঘৰ নং : ২৯৯ বয়স : 45 লিঙ্গ : পুৰুষ	CNS1235785 ফটো উপলব্ধ
88 নাম : বৰ্ণা ৰাজকোঁৱৰ স্বামীৰ নাম: দিগন্ত ৰাজকোঁৱৰ ঘৰ নং : ২৯৯ বয়স : 41 লিঙ্গ : মহিলা	CNS1235809 ফটো উপলব্ধ	89 নাম : অনামী পাহাৰীয়া পিতাৰ নাম: বনজু পাহাৰীয়া ঘৰ নং : ২৯৯ বয়স : 26 লিঙ্গ : মহিলা	CNS0219840 ফটো উপলব্ধ	90 নাম : মনজ্যোতি ৰাজকোঁৱৰ পিতাৰ নাম: দিগন্ত ৰাজকোঁৱৰ ঘৰ নং : ২৯৯ বয়স : 20 লিঙ্গ : পুৰুষ	CIM0149401 ফটো উপলব্ধ



91 নাম : গন্ধেশ্বৰ ৰাজকোঁৱৰ পিতাৰ নাম: ৰবীন ৰাজকোঁৱৰ ঘৰ নং : ৩০০ বয়স : 88 লিঙ্গ : পুৰুষ	CNS1235821 ফটো উপলব্ধ	92 নাম : উমেশ ৰাজকোঁৱৰ পিতাৰ নাম: গন্ধেশ্বৰ ৰাজকোঁৱৰ ঘৰ নং : ৩০০ বয়স : 56 লিঙ্গ : পুৰুষ	CNS1235843 ফটো উপলব্ধ	93 নাম : ৰীণা ৰাজকোঁৱৰ স্বামীৰ নাম: উমেশ ৰাজকোঁৱৰ ঘৰ নং : ৩০০ বয়স : 48 লিঙ্গ : মহিলা	CNS1235854 ফটো উপলব্ধ
94 নাম : জোনালী ৰাজকোঁৱৰ স্বামীৰ নাম: বিনন্দ ৰাজকোঁৱৰ ঘৰ নং : ৩০০ বয়স : 42 লিঙ্গ : মহিলা	CNS1235876 ফটো উপলব্ধ	95 নাম : যতীন ৰাজকোঁৱৰ পিতাৰ নাম: গন্ধেশ্বৰ ৰাজকোঁৱৰ ঘৰ নং : ৩০১ বয়স : 62 লিঙ্গ : পুৰুষ	CNS1235887 ফটো উপলব্ধ	96 নাম : সুজিত ৰাজকোঁৱৰ পিতাৰ নাম: যতীন ৰাজকোঁৱৰ ঘৰ নং : ৩০১ বয়স : 32 লিঙ্গ : পুৰুষ	CNS1242053 ফটো উপলব্ধ
97 নাম : প্ৰবীন ৰাজকোঁৱৰ পিতাৰ নাম: হীৰোণয় ৰাজকোঁৱৰ ঘৰ নং : ৩০২ বয়স : 55 লিঙ্গ : পুৰুষ	CNS1235901 ফটো উপলব্ধ	98 নাম : মনিষা ৰাজকোঁৱৰ স্বামীৰ নাম: প্ৰবীন ৰাজকোঁৱৰ ঘৰ নং : ৩০২ বয়স : 45 লিঙ্গ : মহিলা	CIM0057364 ফটো উপলব্ধ	99 নাম : ভাস্কৰ ৰাজকোঁৱৰ পিতাৰ নাম: প্ৰবীন ৰাজকোঁৱৰ ঘৰ নং : ৩০২ বয়স : 31 লিঙ্গ : পুৰুষ	CNS1242042 ফটো উপলব্ধ
100 নাম : মানস প্ৰতিমা ৰাজকোঁৱৰ পিতাৰ নাম: প্ৰদীপ ৰাজকোঁৱৰ ঘৰ নং : ৩০২খ বয়স : 33 লিঙ্গ : পুৰুষ	CNS1235956 ফটো উপলব্ধ	101 নাম : প্ৰদীপ ৰাজকোঁৱৰ পিতাৰ নাম: মাধৱাম ৰাজকোঁৱৰ ঘৰ নং : ৩০৩ বয়স : 65 লিঙ্গ : পুৰুষ	CNS1235923 ফটো উপলব্ধ	102 নাম : বেউলা ৰাজকোঁৱৰ স্বামীৰ নাম: প্ৰদীপ ৰাজকোঁৱৰ ঘৰ নং : ৩০৩ বয়স : 55 লিঙ্গ : মহিলা	CNS1235934 ফটো উপলব্ধ
103 নাম : ৰিম্পী ৰাজকোঁৱৰ চেতীয়া স্বামীৰ নাম: মানস প্ৰতিমা ৰাজকোঁৱৰ ঘৰ নং : 303 বয়স : 29 লিঙ্গ : মহিলা	CNS0183400 ফটো উপলব্ধ	104 নাম : ধ্ৰুৱ জ্যোতি ৰাজকোঁৱৰ পিতাৰ নাম: প্ৰদীপ ৰাজকোঁৱৰ ঘৰ নং : 303 ক বয়স : 41 লিঙ্গ : পুৰুষ	CNS1235945 ফটো উপলব্ধ	105 নাম : জুলী বৰুৱা ৰাজকোঁৱৰ স্বামীৰ নাম: ধ্ৰুৱ জ্যোতি ৰাজকোঁৱৰ ঘৰ নং : 303 ক বয়স : 36 লিঙ্গ : মহিলা	CNS1242951 ফটো উপলব্ধ
106 নাম : সোনমাই ৰাজকোঁৱৰ স্বামীৰ নাম: পীতাম্বৰ ৰাজকোঁৱৰ ঘৰ নং : ৩০৬ বয়স : 75 লিঙ্গ : মহিলা	CNS1235978 ফটো উপলব্ধ	107 নাম : হীৰা ৰাজকোঁৱৰ পিতাৰ নাম: পীতাম্বৰ ৰাজকোঁৱৰ ঘৰ নং : ৩০৬ বয়স : 50 লিঙ্গ : পুৰুষ	CNS1235989 ফটো উপলব্ধ	108 নাম : দীপা ৰাজকোঁৱৰ স্বামীৰ নাম: হীৰা ৰাজকোঁৱৰ ঘৰ নং : ৩০৬ বয়স : 38 লিঙ্গ : মহিলা	CIM0007302 ফটো উপলব্ধ
109 নাম : ৰবীন ৰাজকোঁৱৰ পিতাৰ নাম: হিৰণ্য ৰাজকোঁৱৰ ঘৰ নং : ৩০৭ বয়স : 63 লিঙ্গ : পুৰুষ	CNS1236006 ফটো উপলব্ধ	110 নাম : জিনা ৰাজকোঁৱৰ স্বামীৰ নাম: ৰবীন ৰাজকোঁৱৰ ঘৰ নং : ৩০৭ বয়স : 55 লিঙ্গ : মহিলা	CNS1236017 ফটো উপলব্ধ	111 নাম : প্ৰণৱ ৰাজকোঁৱৰ পিতাৰ নাম: ৰবীন ৰাজকোঁৱৰ ঘৰ নং : ৩০৭ বয়স : 31 লিঙ্গ : পুৰুষ	CNS1242031 ফটো উপলব্ধ
112 নাম : হলিৰাম ৰাজকোঁৱৰ পিতাৰ নাম: হিৰণ্য ৰাজকোঁৱৰ ঘৰ নং : ৩০৮ বয়স : 66 লিঙ্গ : পুৰুষ	CNS1236039 ফটো উপলব্ধ	113 নাম : প্ৰমীলা ৰাজকোঁৱৰ স্বামীৰ নাম: হলিৰাম ৰাজকোঁৱৰ ঘৰ নং : ৩০৮ বয়স : 62 লিঙ্গ : মহিলা	CNS1236040 ফটো উপলব্ধ	114 নাম : জিতুল ৰাজকোঁৱৰ পিতাৰ নাম: হলিৰাম ৰাজকোঁৱৰ ঘৰ নং : ৩০৮ বয়স : 40 লিঙ্গ : পুৰুষ	CNS1236051 ফটো উপলব্ধ
115 নাম : ভাৰতী ৰাজকোঁৱৰ স্বামীৰ নাম: জিতুল ৰাজকোঁৱৰ ঘৰ নং : ৩০৮ বয়স : 36 লিঙ্গ : মহিলা	CNS1242597 ফটো উপলব্ধ	116 নাম : হেমন্ত ৰাজকোঁৱৰ পিতাৰ নাম: চন্দ্ৰ ৰাজকোঁৱৰ ঘৰ নং : ৩০৮ বয়স : 26 লিঙ্গ : পুৰুষ	CNS0443408 ফটো উপলব্ধ	117 নাম : চন্দ্ৰ ৰাজকোঁৱৰ পিতাৰ নাম: হিৰণ্য ৰাজকোঁৱৰ ঘৰ নং : ৩০৮ক বয়স : 58 লিঙ্গ : পুৰুষ	CNS1236062 ফটো উপলব্ধ
118 নাম : আলী ৰাজকোঁৱৰ স্বামীৰ নাম: চন্দ্ৰ ৰাজকোঁৱৰ ঘৰ নং : ৩০৮ক বয়স : 50 লিঙ্গ : মহিলা	CNS1236028 ফটো উপলব্ধ	119 নাম : বিন ৰাজকোঁৱৰ স্বামীৰ নাম: উমাকান্ত ৰাজকোঁৱৰ ঘৰ নং : ৩০৯ বয়স : 68 লিঙ্গ : মহিলা	CNS1236073 ফটো উপলব্ধ	120 নাম : কৃষ্ণ ৰাজকোঁৱৰ পিতাৰ নাম: উমাকান্ত ৰাজকোঁৱৰ ঘৰ নং : ৩০৯ বয়স : 45 লিঙ্গ : পুৰুষ	CNS1236084 ফটো উপলব্ধ



121 নাম : দীপামনি ৰাজকোঁৱৰ স্বামীৰ নাম: কৃষ্ণ ৰাজকোঁৱৰ ঘৰ নং : ৩০৯ বয়স : 44 লিঙ্গ : মহিলা	CNS1236095 ফটো উপলব্ধ	122 নাম : মিনতী বৰুৱা ৰাজকোঁৱৰ স্বামীৰ নাম: দীলিপ ৰাজকোঁৱৰ ঘৰ নং : 309 বয়স : 42 লিঙ্গ : মহিলা	CNS0062026 ফটো উপলব্ধ	123 নাম : দীলিপ ৰাজকোঁৱৰ পিতাৰ নাম: উমাকান্ত ৰাজকোঁৱৰ ঘৰ নং : ৩০৯ বয়স : 40 লিঙ্গ : পুৰুষ	CNS1236108 ফটো উপলব্ধ
124 নাম : বৰ্ণালী গগৈ ৰাজকোঁৱৰ স্বামীৰ নাম: মনোৰঞ্জন ৰাজকোঁৱৰ ঘৰ নং : 309 বয়স : 27 লিঙ্গ : মহিলা	CIM0057919 ফটো উপলব্ধ	125 নাম : পৰাগ ৰাজকোঁৱৰ পিতাৰ নাম: কৃষ্ণ ৰাজকোঁৱৰ ঘৰ নং : ৩০৯ বয়স : 22 লিঙ্গ : পুৰুষ	CIM0076257 ফটো উপলব্ধ	126 নাম : পৰাগ ৰাজকোঁৱৰ পিতাৰ নাম: কৃষ্ণ ৰাজকোঁৱৰ ঘৰ নং : ৩০৯ বয়স : 22 লিঙ্গ : পুৰুষ	CIM0083881 ফটো উপলব্ধ
127 নাম : মনৰঞ্জন ৰাজকোঁৱৰ পিতাৰ নাম: শোভন ৰাজকোঁৱৰ ঘৰ নং : 309ক বয়স : 30 লিঙ্গ : পুৰুষ	CNS0062059 ফটো উপলব্ধ	128 নাম : আকাশদীপ ৰাজকোঁৱৰ পিতাৰ নাম: সুভন ৰাজকোঁৱৰ ঘৰ নং : ৩০৯খ বয়স : 22 লিঙ্গ : পুৰুষ	CIM0085266 ফটো উপলব্ধ	129 নাম : শোভন ৰাজকোঁৱৰ পিতাৰ নাম: উমাকান্ত ৰাজকোঁৱৰ ঘৰ নং : ৩০৯ক বয়স : 50 লিঙ্গ : পুৰুষ	CNS1236120 ফটো উপলব্ধ
130 নাম : মঞ্জু ৰাজকোঁৱৰ স্বামীৰ নাম: তুলন গগৈ ঘৰ নং : ৩০৯ক বয়স : 45 লিঙ্গ : মহিলা	CNS1236119 ফটো উপলব্ধ	E 131 নাম : চুনেশ্বৰ ৰাজকোঁৱৰ পিতাৰ নাম: মাধৱাম ৰাজকোঁৱৰ ঘৰ নং : ৩১০ বয়স : 72 লিঙ্গ : পুৰুষ	CNS1236131 ফটো উপলব্ধ	E 132 নাম : চম্ফী ৰাজকোঁৱৰ স্বামীৰ নাম: চুনেশ্বৰ ৰাজকোঁৱৰ ঘৰ নং : ৩১০ বয়স : 65 লিঙ্গ : মহিলা	CNS1236142 ফটো উপলব্ধ
133 নাম : লখীনাথ ৰাজকোঁৱৰ পিতাৰ নাম: চুনেশ্বৰ ৰাজকোঁৱৰ ঘৰ নং : ৩১০ বয়স : 35 লিঙ্গ : পুৰুষ	CNS1243067 ফটো উপলব্ধ	134 নাম : বিংকী ৰাজকোঁৱৰ স্বামীৰ নাম: লক্ষীনাথ ৰাজকোঁৱৰ ঘৰ নং : ৩১০ বয়স : 27 লিঙ্গ : মহিলা	CNS0122952 ফটো উপলব্ধ	135 নাম : নিচ ময় ৰাজকোঁৱৰ পিতাৰ নাম: বিমল ৰাজকোঁৱৰ ঘৰ নং : 310 বয়স : 24 লিঙ্গ : পুৰুষ	CIM0159798 ফটো উপলব্ধ
136 নাম : বিমল ৰাজকোঁৱৰ পিতাৰ নাম: সোনেশ্বৰ ৰাজকোঁৱৰ ঘৰ নং : ৩১০ক বয়স : 44 লিঙ্গ : পুৰুষ	CNS1236164 ফটো উপলব্ধ	137 নাম : বিংকমণি ৰাজকোঁৱৰ স্বামীৰ নাম: বিমল ৰাজকোঁৱৰ ঘৰ নং : ৩১০ক বয়স : 40 লিঙ্গ : মহিলা	CNS1236186 ফটো উপলব্ধ	138 নাম : ৰঞ্জিত ৰাজকোঁৱৰ পিতাৰ নাম: সুনেশ্বৰ ৰাজকোঁৱৰ ঘৰ নং : ৩১০খ বয়স : 42 লিঙ্গ : পুৰুষ	CNS1236175 ফটো উপলব্ধ
139 নাম : মনিকা ৰাজকোঁৱৰ স্বামীৰ নাম: ৰঞ্জিত ৰাজকোঁৱৰ ঘৰ নং : ৩১০খ বয়স : 41 লিঙ্গ : মহিলা	CNS0302927 ফটো উপলব্ধ	140 নাম : তীৰ্থ ৰাজকোঁৱৰ পিতাৰ নাম: মাধৱাম ৰাজকোঁৱৰ ঘৰ নং : ৩১১ বয়স : 65 লিঙ্গ : পুৰুষ	CNS1236211 ফটো উপলব্ধ	141 নাম : চুমী ৰাজকোঁৱৰ স্বামীৰ নাম: তীৰ্থ ৰাজকোঁৱৰ ঘৰ নং : ৩১১ বয়স : 58 লিঙ্গ : মহিলা	CNS1236222 ফটো উপলব্ধ
142 নাম : ধনু ৰাজকোঁৱৰ পিতাৰ নাম: তীৰ্থ ৰাজকোঁৱৰ ঘৰ নং : ৩১১ বয়স : 38 লিঙ্গ : পুৰুষ	CNS0302844 ফটো উপলব্ধ	143 নাম : কৃষ্ণ ৰাজকোঁৱৰ পিতাৰ নাম: তীৰ্থ ৰাজকোঁৱৰ ঘৰ নং : ৩১১ বয়স : 34 লিঙ্গ : পুৰুষ	CNS1243023 ফটো উপলব্ধ	144 নাম : নিতুমণি হাতীমুৰিয়া ৰাজকোঁৱৰ স্বামীৰ নাম: কৃষ্ণ ৰাজকোঁৱৰ ঘৰ নং : ৩১১ বয়স : 29 লিঙ্গ : মহিলা	CNS0303032 ফটো উপলব্ধ
145 নাম : পিংকী ৰাজকোঁৱৰ স্বামীৰ নাম: ধনু ৰাজকোঁৱৰ ঘৰ নং : ৩১১ বয়স : 29 লিঙ্গ : মহিলা	CNS0398206 ফটো উপলব্ধ	146 নাম : বদন ৰাজকোঁৱৰ পিতাৰ নাম: বাপুকণ ৰাজকোঁৱৰ ঘৰ নং : ৩১২ বয়স : 65 লিঙ্গ : পুৰুষ	CNS1236244 ফটো উপলব্ধ	147 নাম : জিতু ৰাজকোঁৱৰ স্বামীৰ নাম: বদন ৰাজকোঁৱৰ ঘৰ নং : ৩১২ বয়স : 56 লিঙ্গ : মহিলা	CNS1236255 ফটো উপলব্ধ
148 নাম : ৰাজেন মাৰি পিতাৰ নাম: কাতিক মাৰি ঘৰ নং : ৩১২ বয়স : 33 লিঙ্গ : পুৰুষ	CIM0052241 ফটো উপলব্ধ	149 নাম : বিতপন ৰাজকোঁৱৰ পিতাৰ নাম: বদন ৰাজকোঁৱৰ ঘৰ নং : 312 বয়স : 28 লিঙ্গ : পুৰুষ	CNS0270249 ফটো উপলব্ধ	150 নাম : নীলমনি দেবমাৰি স্বামীৰ নাম: ৰাজেন দেবমাৰি ঘৰ নং : ৩১২ বয়স : 26 লিঙ্গ : মহিলা	CIM0048488 ফটো উপলব্ধ



151 নাম : পবিত্ৰ ৰাজকোঁৱৰ মাতৃৰ নাম: জোনাকী ৰাজকোঁৱৰ ঘৰ নং : ৩১৩ বয়স : 55 লিঙ্গ : পুৰুষ	CNS1236266 ফটো উপলব্ধ	152 নাম : চিন ৰাজকোঁৱৰ স্বামীৰ নাম: পবিত্ৰ ৰাজকোঁৱৰ ঘৰ নং : ৩১৩ বয়স : 52 লিঙ্গ : মহিলা	CNS1236277 ফটো উপলব্ধ	153 নাম : সুমিত্ৰা ৰাজকুমাৰী পিতাৰ নাম: পবিত্ৰ ৰাজকোঁৱৰ ঘৰ নং : ৩১৩ বয়স : 29 লিঙ্গ : মহিলা	CNS0122903 ফটো উপলব্ধ
154 নাম : প্ৰনামিকা ৰাজকুমাৰী পিতাৰ নাম: পবিত্ৰ ৰাজকোঁৱৰ ঘৰ নং : 313 বয়স : 24 লিঙ্গ : মহিলা	CIM0092932 ফটো উপলব্ধ	155 নাম : হিৰা তাঁতী পিতাৰ নাম: বিচু তাঁতী ঘৰ নং : 315 বয়স : 49 লিঙ্গ : পুৰুষ	CNS0270306 ফটো উপলব্ধ	156 নাম : বেলমতী তাতি স্বামীৰ নাম: হিৰা তাতি ঘৰ নং : ৩১৫ বয়স : 45 লিঙ্গ : মহিলা	CNS1236302 ফটো উপলব্ধ
157 নাম : বিনা তাঁতী স্বামীৰ নাম: হিৰা তাঁতী ঘৰ নং : ৩১৫ বয়স : 32 লিঙ্গ : মহিলা	CIM0014076 ফটো উপলব্ধ	158 নাম : ললিতা কৰ্মকাৰ স্বামীৰ নাম: বিজয় কৰ্মকাৰ ঘৰ নং : 316 বয়স : 40 লিঙ্গ : মহিলা	CNS0270389 ফটো উপলব্ধ	159 নাম : গংগামনি কৰ্মকাৰ স্বামীৰ নাম: নিপু কৰ্মকাৰ ঘৰ নং : 316 বয়স : 31 লিঙ্গ : মহিলা	CIM0029009 ফটো উপলব্ধ
160 নাম : বিজয় কৰ্মকাৰ পিতাৰ নাম: ভানু কৰ্মকাৰ ঘৰ নং : 316 বয়স : 30 লিঙ্গ : পুৰুষ	CNS0270439 ফটো উপলব্ধ	161 নাম : জিতু কৰ্মকাৰ পিতাৰ নাম: ভানু কৰ্মকাৰ ঘৰ নং : ৩১৬ বয়স : 27 লিঙ্গ : পুৰুষ	CIM0028209 ফটো উপলব্ধ	162 নাম : অনিমা কৰ্মকাৰ স্বামীৰ নাম: প্ৰকাশ কৰ্মকাৰ ঘৰ নং : ৩১৬ বয়স : 23 লিঙ্গ : মহিলা	CIM0033381 ফটো উপলব্ধ
163 নাম : নিপু কৰ্মকাৰ পিতাৰ নাম: ভানু কৰ্মকাৰ ঘৰ নং : ৩১৬খ বয়স : 38 লিঙ্গ : পুৰুষ	CNS1236324 ফটো উপলব্ধ	164 নাম : মোহন কৰ্মকাৰ পিতাৰ নাম: ভানু কৰ্মকাৰ ঘৰ নং : ৩১৬ক বয়স : 55 লিঙ্গ : পুৰুষ	CNS1236346 ফটো উপলব্ধ	165 নাম : আগনী কৰ্মকাৰ স্বামীৰ নাম: মোহন কৰ্মকাৰ ঘৰ নং : ৩১৬ক বয়স : 45 লিঙ্গ : মহিলা	CNS1236335 ফটো উপলব্ধ
166 নাম : বিষ্ণু ৰাজপুত মাতৃৰ নাম: বৰমীনা ৰাজপুত ঘৰ নং : ৩১৯ বয়স : 58 লিঙ্গ : পুৰুষ	CNS1236380 ফটো উপলব্ধ	167 নাম : মিনতি ৰাজপুত স্বামীৰ নাম: বিষ্ণু ৰাজপুত ঘৰ নং : ৩১৯ বয়স : 55 লিঙ্গ : মহিলা	CNS1236391 ফটো উপলব্ধ	168 নাম : তাৰামনী ৰাজপুত স্বামীৰ নাম: বিষ্ণু ৰাজপুত ঘৰ নং : ৩১৯ বয়স : 50 লিঙ্গ : মহিলা	CNS1236404 ফটো উপলব্ধ
169 নাম : বিটপন মাঝি চাওতাল পিতাৰ নাম: দিনু মাঝি চাওতাল ঘৰ নং : ৩১৯ বয়স : 39 লিঙ্গ : পুৰুষ	CIM0028506 ফটো উপলব্ধ	170 নাম : নন্দেশ্বৰ ৰাজপুত পিতাৰ নাম: বিষ্ণু ৰাজপুত ঘৰ নং : ৩১৯ বয়স : 35 লিঙ্গ : পুৰুষ	CNS1242519 ফটো উপলব্ধ	171 নাম : তৰনা কৰ্মকাৰ পিতাৰ নাম: বিষ্ণু ৰাজপুত ঘৰ নং : ৩১৯ বয়স : 30 লিঙ্গ : মহিলা	CNS1243056 ফটো উপলব্ধ
172 নাম : অমিৰ ৰাজপুত পিতাৰ নাম: বিষ্ণু ৰাজপুত ঘৰ নং : ৩১৯ বয়স : 27 লিঙ্গ : পুৰুষ	CIM0015909 ফটো উপলব্ধ	173 নাম : ৰশ্মি তাঁতী ৰাজপুত পিতাৰ নাম: পলু তাঁতী ঘৰ নং : ৩১৯ বয়স : 25 লিঙ্গ : মহিলা	CNS0455733 ফটো উপলব্ধ	174 নাম : মামুন ৰাজপুত পিতাৰ নাম: বৰমাই ৰাজপুত ঘৰ নং : ৩১৯ বয়স : 21 লিঙ্গ : মহিলা	CIM0028233 ফটো উপলব্ধ
175 নাম : সমীৰ ৰাজপুত পিতাৰ নাম: বিষ্ণু ৰাজপুত ঘৰ নং : ৩১৯ বয়স : 20 লিঙ্গ : পুৰুষ	CIM0016972 ফটো উপলব্ধ	176 নাম : প্ৰনব জ্যোতি ৰাজপুত পিতাৰ নাম: বৰমাই ৰাজপুত ঘৰ নং : ৩১৯ বয়স : 20 লিঙ্গ : পুৰুষ	CIM0028407 ফটো উপলব্ধ	177 নাম : ৰাচি ৰাজপুত স্বামীৰ নাম: ব্ৰহ্ম ৰাজপুত ঘৰ নং : ৩১৯ক বয়স : 50 লিঙ্গ : মহিলা	CNS1236415 ফটো উপলব্ধ
E 178 নাম : ব্ৰহ্মা ৰাজপুত মাতৃৰ নাম: বৰমীনা ৰাজপুত ঘৰ নং : ৩১৯ক বয়স : 50 লিঙ্গ : পুৰুষ	CNS1236426 ফটো উপলব্ধ	179 নাম : নিৰু ৰাজপুত স্বামীৰ নাম: নাৰায়ন ৰাজপুত ঘৰ নং : ৩২০ বয়স : 60 লিঙ্গ : মহিলা	CNS1236437 ফটো উপলব্ধ	180 নাম : বিজু ৰাজপুত মাতৃৰ নাম: নিৰু ৰাজপুত ঘৰ নং : ৩২০ বয়স : 37 লিঙ্গ : পুৰুষ	CNS1242508 ফটো উপলব্ধ



181 নাম : মুনী ৰাজপুত পিতাৰ নাম: ৰঘু গোয়ালা ঘৰ নং : ৩২০ বয়স : 30 লিঙ্গ : মহিলা	CNS0391292 ফটো উপলব্ধ	182 নাম : শুকুৱাৰ গৰাইত মাতৃৰ নাম: উগ মাঝি ঘৰ নং : ৩২১ বয়স : 40 লিঙ্গ : মহিলা	CNS1236459 ফটো উপলব্ধ	183 নাম : মঞ্জু দেৱমাঝী স্বামীৰ নাম: ৰঞ্জিত দেৱমাঝী ঘৰ নং : ৩২২ বয়স : 31 লিঙ্গ : মহিলা	CNS0279273 ফটো উপলব্ধ
184 নাম : বিগন গোৱালা পিতাৰ নাম: মাংৰা গোৱালা ঘৰ নং : ৩২৩ বয়স : 50 লিঙ্গ : পুৰুষ	CIM0049841 ফটো উপলব্ধ	185 নাম : ৰমেনা ৰাজুবাৰ পিতাৰ নাম: চুতু ৰাজুবাৰ ঘৰ নং : ৩২৩ বয়স : 40 লিঙ্গ : মহিলা	CNS1236471 ফটো উপলব্ধ	186 নাম : গুলু উৰাং মাতৃৰ নাম: দুৰ্গা উৰাং ঘৰ নং : ৩২৪ বয়স : 65 লিঙ্গ : পুৰুষ	CNS1236482 ফটো উপলব্ধ
187 নাম : বৃদি উৰাং স্বামীৰ নাম: গুলু উৰাং ঘৰ নং : ৩২৪ বয়স : 55 লিঙ্গ : মহিলা	CNS1236493 ফটো উপলব্ধ	188 নাম : বাবী ওৰাং মাতৃৰ নাম: দুৰ্গা ওৰাং ঘৰ নং : ৩২৪ বয়স : 45 লিঙ্গ : মহিলা	CNS1236506 ফটো উপলব্ধ	# 189 নাম : নৰেশ উৰাং পিতাৰ নাম: গুলু উৰাং ঘৰ নং : ৩২৩ বয়স : 37 লিঙ্গ : পুৰুষ	CNS1236517 ফটো উপলব্ধ
190 নাম : চুৰেণ উৰাং পিতাৰ নাম: গুলু উৰাং ঘৰ নং : 324 বয়স : 35 লিঙ্গ : পুৰুষ	CNS0183434 ফটো উপলব্ধ	191 নাম : গোপী ওৰাং পিতাৰ নাম: গুলু ওৰাং ঘৰ নং : 324 বয়স : 30 লিঙ্গ : পুৰুষ	CNS0270645 ফটো উপলব্ধ	192 নাম : কুচুম উৰাং পিতাৰ নাম: গুলু উৰাং ঘৰ নং : ৩২৪ বয়স : 30 লিঙ্গ : মহিলা	CIM0052035 ফটো উপলব্ধ
193 নাম : ৰবি উৰাং পিতাৰ নাম: গুলু উৰাং ঘৰ নং : ৩২৪ বয়স : 29 লিঙ্গ : পুৰুষ	CNS0453001 ফটো উপলব্ধ	194 নাম : ৰশ্মী চাওতাল স্বামীৰ নাম: লাচিত চাওতাল ঘৰ নং : 324 বয়স : 28 লিঙ্গ : মহিলা	CNS0493122 ফটো উপলব্ধ	195 নাম : প্ৰতিমা উৰাং পিতাৰ নাম: গুলু উৰাং ঘৰ নং : ৩২৪ বয়স : 25 লিঙ্গ : মহিলা	CIM0074773 ফটো উপলব্ধ
196 নাম : মণি উৰাং পিতাৰ নাম: গুলু উৰাং ঘৰ নং : ৩২৪ বয়স : 23 লিঙ্গ : মহিলা	CIM0048785 ফটো উপলব্ধ	197 নাম : ৰবী দেব মাঝি পিতাৰ নাম: দেবাবু দেব মাঝি এ৪এ৪ ঘৰ নং : ৩২৪ বয়স : 22 লিঙ্গ : মহিলা	CIM0048801 ফটো উপলব্ধ	198 নাম : ভাৰতী উৰাং পিতাৰ নাম: গুলু উৰাং ঘৰ নং : ৩২৪ বয়স : 22 লিঙ্গ : মহিলা	CIM0048843 ফটো উপলব্ধ
199 নাম : ৰাম উৰাং পিতাৰ নাম: গুলু উৰাং ঘৰ নং : ৩২৪ বয়স : 20 লিঙ্গ : পুৰুষ	CIM0057463 ফটো উপলব্ধ	200 নাম : মাংৰী দেৱমাঝী স্বামীৰ নাম: দেবাবু দেৱমাঝী ঘৰ নং : ৩২৪ক বয়স : 65 লিঙ্গ : মহিলা	CNS1236528 ফটো উপলব্ধ	201 নাম : বিৰেণ ওৰাং পিতাৰ নাম: বাৰিয়া ওৰাং ঘৰ নং : 325 বয়স : 29 লিঙ্গ : পুৰুষ	CNS0270728 ফটো উপলব্ধ
202 নাম : লক্ষ্মিমাণি উৰাং পিতাৰ নাম: জাৰিয়া উৰাং ঘৰ নং : ৩২৫ বয়স : 28 লিঙ্গ : মহিলা	CNS0304170 ফটো উপলব্ধ	203 নাম : হিৰেন উৰাং পিতাৰ নাম: জাৰিয়া উৰাং ঘৰ নং : ৩২৫ বয়স : 26 লিঙ্গ : পুৰুষ	CNS0304188 ফটো উপলব্ধ	204 নাম : নৰেন উৰাং পিতাৰ নাম: বাৰিয়া উৰাং ঘৰ নং : ৩২৫ বয়স : 24 লিঙ্গ : পুৰুষ	CNS0452946 ফটো উপলব্ধ
205 নাম : অমৰ উৰাং পিতাৰ নাম: বাৰিয়া উৰাং ঘৰ নং : ৩২৫ বয়স : 21 লিঙ্গ : পুৰুষ	CIM0073924 ফটো উপলব্ধ	206 নাম : পাৰ্বতী উৰাঙ স্বামীৰ নাম: কামা উৰাঙ ঘৰ নং : ৩২৬ বয়স : 63 লিঙ্গ : মহিলা	CNS1242622 ফটো উপলব্ধ	207 নাম : বগা ওৰাং পিতাৰ নাম: লক্ষণ ওৰাং ঘৰ নং : ৩২৬ বয়স : 52 লিঙ্গ : পুৰুষ	CNS1236562 ফটো উপলব্ধ
208 নাম : অজয় উৰাং পিতাৰ নাম: কামা উৰাং ঘৰ নং : ৩২৬ বয়স : 23 লিঙ্গ : পুৰুষ	CIM0058727 ফটো উপলব্ধ	209 নাম : ৰবিলাল তাঁতী পিতাৰ নাম: বিহু তাঁতী ঘৰ নং : ৩২৭ বয়স : 35 লিঙ্গ : পুৰুষ	CNS1243012 ফটো উপলব্ধ	210 নাম : শকুন্তলা তাঁতী স্বামীৰ নাম: ৰবিলাল তাঁতী ঘৰ নং : ৩২৭ বয়স : 33 লিঙ্গ : মহিলা	CIM0052688 ফটো উপলব্ধ



211 নাম : চুকৰা গৰাইক পিতাৰ নাম : আনন্দ গৰাইক ঘৰ নং : ৩২৮ বয়স : 45 লিঙ্গ : পুৰুষ	CNS1236619 ফটো উপলব্ধ	212 নাম : লক্ষেশ্বৰ গৰাইক পিতাৰ নাম : চেতেন গৰাইক ঘৰ নং : ৩২৮ বয়স : 42 লিঙ্গ : পুৰুষ	CNS1236620 ফটো উপলব্ধ	213 নাম : প্ৰমিলা গড়াইক স্বামীৰ নাম : চুকৰা গড়াইক ঘৰ নং : ৩২৮ বয়স : 41 লিঙ্গ : মহিলা	CNS0220822 ফটো উপলব্ধ
214 নাম : ৰতন গৰাইক পিতাৰ নাম : চেতন্য গৰাইক ঘৰ নং : ৩২৮ বয়স : 37 লিঙ্গ : পুৰুষ	CNS1242382 ফটো উপলব্ধ	215 নাম : দেৱী গড়াইক স্বামীৰ নাম : লক্ষেশ্বৰ গড়াইক ঘৰ নং : ৩২৮ বয়স : 36 লিঙ্গ : মহিলা	CNS0219832 ফটো উপলব্ধ	216 নাম : চুতু ওৰথা পিতাৰ নাম : পৰা ওৰথা ঘৰ নং : ৩২৯ বয়স : 75 লিঙ্গ : পুৰুষ	CNS1236631 ফটো উপলব্ধ
217 নাম : ৰমেশ উৰাং পিতাৰ নাম : চুতু উৰাং ঘৰ নং : ৩২৯ বয়স : 45 লিঙ্গ : পুৰুষ	CNS1236653 ফটো উপলব্ধ	218 নাম : উমেশ উৰাং পিতাৰ নাম : চুতু উৰাং ঘৰ নং : ৩২৯ বয়স : 32 লিঙ্গ : পুৰুষ	CNS1242155 ফটো উপলব্ধ	219 নাম : ভাৰতী উৰাং স্বামীৰ নাম : উমেশ উৰাং ঘৰ নং : ৩২৯ বয়স : 31 লিঙ্গ : মহিলা	CNS0302828 ফটো উপলব্ধ
220 নাম : ভাৰতী ওৰাং স্বামীৰ নাম : উমেশ ওৰাং ঘৰ নং : ৩২৯ বয়স : 30 লিঙ্গ : মহিলা	CNS0200402 ফটো উপলব্ধ	S 221 নাম : বানমাই উৰাং পিতাৰ নাম : ৰমেশ উৰাং ঘৰ নং : ৩২৯ বয়স : 26 লিঙ্গ : মহিলা	CNS0303198 ফটো উপলব্ধ	222 নাম : কাৰমী ওৰাং স্বামীৰ নাম : ৰমেশ ওৰাং ঘৰ নং : ৩২৯ বয়স : 40 লিঙ্গ : মহিলা	CNS1236664 ফটো উপলব্ধ
E 223 নাম : বিমল ওৰাং পিতাৰ নাম : চুতু ওৰাং ঘৰ নং : ৩৩০ বয়স : 52 লিঙ্গ : পুৰুষ	CNS1236675 ফটো উপলব্ধ	# 224 নাম : সোনামুনি উৰাং স্বামীৰ নাম : বিমল উৰাং ঘৰ নং : ৩৩০ বয়স : 48 লিঙ্গ : মহিলা	CNS1236686 ফটো উপলব্ধ	225 নাম : উৰ্মি লা ওৰাং স্বামীৰ নাম : বিপুল ওৰাং ঘৰ নং : ৩৩০ বয়স : 45 লিঙ্গ : মহিলা	CNS1236697 ফটো উপলব্ধ
226 নাম : দীপক উৰাং পিতাৰ নাম : বিমল উৰাং ঘৰ নং : 330 বয়স : 30 লিঙ্গ : পুৰুষ	CNS0183244 ফটো উপলব্ধ	227 নাম : ৰাম উৰাং পিতাৰ নাম : বিমল উৰাং ঘৰ নং : 330 বয়স : 29 লিঙ্গ : পুৰুষ	CNS0183251 ফটো উপলব্ধ	228 নাম : চিন্টু উৰাং পিতাৰ নাম : বিপুল উৰাং ঘৰ নং : ৩৩০ বয়স : 26 লিঙ্গ : পুৰুষ	CIM0033639 ফটো উপলব্ধ
229 নাম : চিন্টু উৰাং পিতাৰ নাম : বিপুল উৰাং ঘৰ নং : ৩৩০ বয়স : 26 লিঙ্গ : পুৰুষ	CIM0048454 ফটো উপলব্ধ	230 নাম : মিন্টু ওৰাং পিতাৰ নাম : বিপুল ওৰাং ঘৰ নং : ৩৩০ বয়স : 25 লিঙ্গ : পুৰুষ	CNS0303313 ফটো উপলব্ধ	231 নাম : সুনীয়া উৰাং স্বামীৰ নাম : ৰাম উৰাং ঘৰ নং : 330 বয়স : 24 লিঙ্গ : মহিলা	CIM0143677 ফটো উপলব্ধ
232 নাম : আৰতি উৰাং পিতাৰ নাম : বিমল উৰাং ঘৰ নং : ৩৩০ বয়স : 23 লিঙ্গ : মহিলা	CIM0048041 ফটো উপলব্ধ	233 নাম : প্ৰিয়ংকা উৰাং পিতাৰ নাম : বিমল উৰাং ঘৰ নং : ৩৩০ বয়স : 20 লিঙ্গ : মহিলা	CIM0089326 ফটো উপলব্ধ	234 নাম : ৰীতেন ওৰাং পিতাৰ নাম : ৰেণ্টু ওৰাং ঘৰ নং : ৩৩১ বয়স : 42 লিঙ্গ : পুৰুষ	CNS1236722 ফটো উপলব্ধ
235 নাম : খুশি উৰাং স্বামীৰ নাম : ৰীতেন উৰাং ঘৰ নং : ৩৩১ বয়স : 41 লিঙ্গ : মহিলা	CNS1242440 ফটো উপলব্ধ	236 নাম : শংকৰ উৰাং পিতাৰ নাম : বিপুল উৰাং ঘৰ নং : ৩৩১ বয়স : 21 লিঙ্গ : পুৰুষ	CIM0047894 ফটো উপলব্ধ	237 নাম : মহেশ ওৰাং পিতাৰ নাম : পটল ওৰাং ঘৰ নং : ৩৩২ বয়স : 50 লিঙ্গ : পুৰুষ	CNS1236744 ফটো উপলব্ধ
238 নাম : অনিমা ওৰাং স্বামীৰ নাম : মহেশ ওৰাং ঘৰ নং : ৩৩২ বয়স : 45 লিঙ্গ : মহিলা	CNS1236755 ফটো উপলব্ধ	239 নাম : পদম উৰাং পিতাৰ নাম : মহেশ উৰাং ঘৰ নং : ৩৩২ বয়স : 27 লিঙ্গ : পুৰুষ	CNS0445189 ফটো উপলব্ধ	240 নাম : বিকাশ উৰাং পিতাৰ নাম : মহেশ উৰাং ঘৰ নং : ৩৩২ বয়স : 24 লিঙ্গ : পুৰুষ	CNS0445122 ফটো উপলব্ধ



241 নাম : বমেশ ওৰণা পিতাৰ নাম: ফাগু ওৰণা ঘৰ নং : ৩৩৫ বয়স : 55 লিঙ্গ : পুৰুষ	CNS1236766 ফটো উপলব্ধ	242 নাম : জনমনি উৰাঙ পিতাৰ নাম: চন্দ্ৰ উৰাঙ ঘৰ নং : ৩৩৫ বয়স : 37 লিঙ্গ : মহিলা	CNS1242417 ফটো উপলব্ধ	243 নাম : দীপালী উৰাঙ স্বামীৰ নাম: ভূপেন উৰাঙ ঘৰ নং : ৩৩৫ বয়স : 37 লিঙ্গ : মহিলা	CNS1242428 ফটো উপলব্ধ
244 নাম : ফুলমণী উৰাঙ স্বামীৰ নাম: শ্যাম উৰাঙ ঘৰ নং : ৩৩৫ বয়স : 30 লিঙ্গ : মহিলা	CNS0223354 ফটো উপলব্ধ	245 নাম : বাবল উৰাঙ পিতাৰ নাম: পবিত্ৰ উৰাঙ ঘৰ নং : ৩৩৫ বয়স : 25 লিঙ্গ : পুৰুষ	CNS0303354 ফটো উপলব্ধ	246 নাম : তৃষ্ণা উৰাঙ পিতাৰ নাম: পবিত্ৰ উৰাঙ ঘৰ নং : ৩৩৫ বয়স : 22 লিঙ্গ : মহিলা	CIM0125369 ফটো উপলব্ধ
247 নাম : শাম উৰাঙ পিতাৰ নাম: ফাগু ওৰণা ঘৰ নং : ৩৩৫ বয়স : 50 লিঙ্গ : পুৰুষ	CNS1236777 ফটো উপলব্ধ	248 নাম : চন্দ্ৰ ওৰণা পিতাৰ নাম: লক্ষন ওৰণা ঘৰ নং : ৩৩৫ বয়স : 70 লিঙ্গ : পুৰুষ	CNS1236824 ফটো উপলব্ধ	E 249 নাম : চুমী ওৰাঙ স্বামীৰ নাম: চন্দ্ৰ ওৰাঙ ঘৰ নং : ৩৩৫ বয়স : 62 লিঙ্গ : মহিলা	CNS1236788 ফটো উপলব্ধ
250 নাম : পবিত্ৰ ওৰণা পিতাৰ নাম: চন্দ্ৰ ওৰণা ঘৰ নং : ৩৩৫ বয়স : 50 লিঙ্গ : পুৰুষ	CNS1236835 ফটো উপলব্ধ	251 নাম : উমা ওৰাঙ পিতাৰ নাম: চন্দ্ৰ ওৰাঙ ঘৰ নং : ৩৩৫ বয়স : 45 লিঙ্গ : পুৰুষ	CNS1236799 ফটো উপলব্ধ	252 নাম : ভূপেন ওৰাঙ পিতাৰ নাম: চন্দ্ৰ ওৰাঙ ঘৰ নং : ৩৩৫ বয়স : 42 লিঙ্গ : পুৰুষ	CNS1236802 ফটো উপলব্ধ
253 নাম : বৃধনী ওৰণা স্বামীৰ নাম: ফুচকা ওৰণা ঘৰ নং : ৩৩৬ বয়স : 75 লিঙ্গ : মহিলা	CNS1236846 ফটো উপলব্ধ	254 নাম : মুন উৰাঙ মাতৃৰ নাম: বৃধনী উৰাঙ ঘৰ নং : 336 বয়স : 30 লিঙ্গ : পুৰুষ	CNS0065136 ফটো উপলব্ধ	255 নাম : সবিতা ওৰাঙ স্বামীৰ নাম: মনু ওৰাঙ ঘৰ নং : ৩৩৬ বয়স : 26 লিঙ্গ : মহিলা	CNS0200113 ফটো উপলব্ধ
256 নাম : টন উৰাঙ পিতাৰ নাম: ফুচকা উৰাঙ ঘৰ নং : ৩৩৬ বয়স : 45 লিঙ্গ : পুৰুষ	CNS1236868 ফটো উপলব্ধ	257 নাম : ভক্তী উৰাঙ পিতাৰ নাম: টন উৰাঙ ঘৰ নং : 336 বয়স : 36 লিঙ্গ : মহিলা	CNS1237123 ফটো উপলব্ধ	258 নাম : বাইদেয় ওৰাঙ স্বামীৰ নাম: পৰমা ওৰাঙ ঘৰ নং : ৩৩৭ বয়স : 60 লিঙ্গ : মহিলা	CNS1236880 ফটো উপলব্ধ
259 নাম : মাইন উৰাঙ পিতাৰ নাম: দাহাৰু উৰাঙ ঘৰ নং : ৩৩৭ বয়স : 29 লিঙ্গ : মহিলা	CNS0230961 ফটো উপলব্ধ	260 নাম : বিনোদ উৰাঙ পিতাৰ নাম: পৰমা উৰাঙ ঘৰ নং : 337 বয়স : 28 লিঙ্গ : পুৰুষ	CNS0270876 ফটো উপলব্ধ	261 নাম : বিকাশ ওৰাঙ পিতাৰ নাম: পৰমা ওৰাঙ ঘৰ নং : ৩৩৭ বয়স : 25 লিঙ্গ : পুৰুষ	CNS0207563 ফটো উপলব্ধ
262 নাম : জানমনি উৰাঙ পিতাৰ নাম: পৰমা উৰাঙ ঘৰ নং : ৩৩৭ বয়স : 23 লিঙ্গ : মহিলা	CIM0057745 ফটো উপলব্ধ	263 নাম : নিৰ্মল উৰাঙ পিতাৰ নাম: বাইদে উৰাঙ ঘৰ নং : ৩৩৭ বয়স : 32 লিঙ্গ : পুৰুষ	CNS0065169 ফটো উপলব্ধ	E 264 নাম : চৰ্মাৰী ওৰাঙ স্বামীৰ নাম: কন্দা ওৰাঙ ঘৰ নং : ৩৩৮ বয়স : 70 লিঙ্গ : মহিলা	CNS1236926 ফটো উপলব্ধ
265 নাম : নিগ্ৰ ওৰাঙ পিতাৰ নাম: কন্দা ওৰাঙ ঘৰ নং : ৩৩৮ বয়স : 55 লিঙ্গ : পুৰুষ	CNS1236937 ফটো উপলব্ধ	266 নাম : সমতী ওৰাঙ স্বামীৰ নাম: নিগ্ৰ ওৰাঙ ঘৰ নং : ৩৩৮ বয়স : 50 লিঙ্গ : মহিলা	CNS1236948 ফটো উপলব্ধ	267 নাম : মেঠন ওৰাঙ পিতাৰ নাম: কন্দা ওৰাঙ ঘৰ নং : ৩৩৮ বয়স : 45 লিঙ্গ : পুৰুষ	CNS1236959 ফটো উপলব্ধ
268 নাম : আগনী ওৰাঙ স্বামীৰ নাম: মেঠন ওৰাঙ ঘৰ নং : ৩৩৮ বয়স : 42 লিঙ্গ : মহিলা	CNS1236960 ফটো উপলব্ধ	269 নাম : ৰতন উৰাঙ পিতাৰ নাম: মেঠন উৰাঙ ঘৰ নং : ৩৩৮ বয়স : 26 লিঙ্গ : পুৰুষ	CIM0026997 ফটো উপলব্ধ	270 নাম : প্ৰদীপ উৰাঙ পিতাৰ নাম: নিগ্ৰ উৰাঙ ঘৰ নং : ৩৩৮ বয়স : 25 লিঙ্গ : পুৰুষ	CIM0048975 ফটো উপলব্ধ



271 নাম : উকু উৰাং পিতাৰ নাম: নিগ্ৰু উৰাং ঘৰ নং : ৩৩৮ বয়স : 23 লিঙ্গ : পুৰুষ	CIM0006981 ফটো উপলব্ধ	272 নাম : কৃষ্ণ গৰাইক মাতৃৰ নাম: হিলিসবা গৰাইক ঘৰ নং : ৩৩৯ বয়স : 55 লিঙ্গ : পুৰুষ	CNS1236982 ফটো উপলব্ধ	273 নাম : কুন্তী গৰাইক স্বামীৰ নাম: কৃষ্ণ গৰাইক ঘৰ নং : ৩৩৯ বয়স : 48 লিঙ্গ : মহিলা	CNS1236993 ফটো উপলব্ধ
274 নাম : ৰাজু গৰাইক পিতাৰ নাম: কৃষ্ণ গৰাইক ঘৰ নং : ৩৩৯ বয়স : 19 লিঙ্গ : পুৰুষ	CIM0139907 ফটো উপলব্ধ	275 নাম : আগনী উৰাং স্বামীৰ নাম: ৰাজু উৰাং ঘৰ নং : ৩৪০ বয়স : 45 লিঙ্গ : মহিলা	CNS1237021 ফটো উপলব্ধ	276 নাম : ৰাজু উৰাং পিতাৰ নাম: ভুলু উৰাং ঘৰ নং : ৩৪০ বয়স : 44 লিঙ্গ : পুৰুষ	CIM0048702 ফটো উপলব্ধ
277 নাম : ৰাজু উৰাং পিতাৰ নাম: ভালু উৰাং ঘৰ নং : ৩৪০ বয়স : 43 লিঙ্গ : পুৰুষ	CIM0033233 ফটো উপলব্ধ	278 নাম : মাইনা উৰাং পিতাৰ নাম: ৰাজেন উৰাং ঘৰ নং : ৩৪০গ বয়স : 20 লিঙ্গ : মহিলা	CIM0126854 ফটো উপলব্ধ	279 নাম : বৃধেশ্বৰী উৰাং স্বামীৰ নাম: খোয়া উৰাং ঘৰ নং : ৩৪০ বয়স : 78 লিঙ্গ : মহিলা	CNS1237043 ফটো উপলব্ধ
# 280 নাম : তিলেশ্বৰ উৰাং স্বামীৰ নাম: হিবু উৰাং ঘৰ নং : 341 বয়স : 40 লিঙ্গ : মহিলা	CNS0066266 ফটো উপলব্ধ	S 281 নাম : হতিপা উৰাং পিতাৰ নাম: মাংৰা উৰাং ঘৰ নং : ৩৪১ বয়স : 30 লিঙ্গ : মহিলা	CNS0205989 ফটো উপলব্ধ	282 নাম : বিৰু উৰাং পিতাৰ নাম: মাংৰা উৰাং ঘৰ নং : 341 বয়স : 29 লিঙ্গ : পুৰুষ	CNS0066316 ফটো উপলব্ধ
283 নাম : ৰমেন উৰাং পিতাৰ নাম: হিৰো উৰাং ঘৰ নং : ৩৪১ বয়স : 25 লিঙ্গ : পুৰুষ	CNS0304261 ফটো উপলব্ধ	284 নাম : ৰমেন উৰাং পিতাৰ নাম: মাংগু উৰাং ঘৰ নং : ৩৪১ বয়স : 22 লিঙ্গ : পুৰুষ	CIM0014274 ফটো উপলব্ধ	285 নাম : জোনটি উৰাং স্বামীৰ নাম: ৰমেন উৰাং ঘৰ নং : ৩৪১ বয়স : 22 লিঙ্গ : মহিলা	CIM0078584 ফটো উপলব্ধ
286 নাম : প্ৰকাশ উৰাং পিতাৰ নাম: হিবু উৰাং ঘৰ নং : ৩৪১ বয়স : 21 লিঙ্গ : পুৰুষ	CIM0052076 ফটো উপলব্ধ	287 নাম : বিচুৰা উৰাং পিতাৰ নাম: ফাগু উৰাং ঘৰ নং : ৩৪১ ক বয়স : 39 লিঙ্গ : পুৰুষ	CNS0122853 ফটো উপলব্ধ	288 নাম : মুন উৰাং স্বামীৰ নাম: বিচুৰা উৰাং ঘৰ নং : ৩৪১ ক বয়স : 31 লিঙ্গ : মহিলা	CNS0122762 ফটো উপলব্ধ
289 নাম : এতোৱাৰী উৰাং স্বামীৰ নাম: চমৰা উৰাং ঘৰ নং : ৩৪২ বয়স : 58 লিঙ্গ : মহিলা	CNS1237076 ফটো উপলব্ধ	290 নাম : ৰুমা উৰাং পিতাৰ নাম: চমৰা উৰাং ঘৰ নং : 342 বয়স : 32 লিঙ্গ : পুৰুষ	CNS0270975 ফটো উপলব্ধ	291 নাম : ৰঞ্জন উৰাং পিতাৰ নাম: চমৰা উৰাং ঘৰ নং : ৩৪২ বয়স : 24 লিঙ্গ : পুৰুষ	CIM0078121 ফটো উপলব্ধ
292 নাম : মাইন উৰাং স্বামীৰ নাম: ৰঞ্জন উৰাং ঘৰ নং : ৩৪২ বয়স : 22 লিঙ্গ : মহিলা	CIM0078329 ফটো উপলব্ধ	E 293 নাম : ৰমেশ উৰাং পিতাৰ নাম: বাবুলাল উৰাং ঘৰ নং : ৩৪৩ বয়স : 50 লিঙ্গ : পুৰুষ	CNS1237112 ফটো উপলব্ধ	294 নাম : মায়ী উৰাং স্বামীৰ নাম: ৰাজেশ উৰাং ঘৰ নং : ৩৪৩ বয়স : 42 লিঙ্গ : মহিলা	CNS0303917 ফটো উপলব্ধ
295 নাম : তাৰামনি উৰাং স্বামীৰ নাম: ৰমেশ উৰাং ঘৰ নং : ৩৪৩ বয়স : 38 লিঙ্গ : মহিলা	CIM0006551 ফটো উপলব্ধ	296 নাম : সাবিত্ৰী উৰাং পিতাৰ নাম: বাবুলাল উৰাং ঘৰ নং : ৩৪৩ বয়স : 33 লিঙ্গ : মহিলা	CNS1242451 ফটো উপলব্ধ	297 নাম : বিজয় উৰাং পিতাৰ নাম: বাবুলাল উৰাং ঘৰ নং : ৩৪৩ বয়স : 32 লিঙ্গ : পুৰুষ	CNS0303321 ফটো উপলব্ধ
298 নাম : বিজু উৰাং পিতাৰ নাম: বাবুলাল উৰাং ঘৰ নং : ৩৪৩ বয়স : 31 লিঙ্গ : পুৰুষ	CNS1242495 ফটো উপলব্ধ	299 নাম : শান্তি উৰাং পিতাৰ নাম: মাংৰা উৰাং ঘৰ নং : ৩৪৩ বয়স : 31 লিঙ্গ : মহিলা	CNS0206078 ফটো উপলব্ধ	300 নাম : ৰাকেশ উৰাং পিতাৰ নাম: লালবাবু উৰাং ঘৰ নং : ৩৪৩ বয়স : 23 লিঙ্গ : পুৰুষ	CIM0057901 ফটো উপলব্ধ



E 301 নাম : ৰাজ উৰাং পিতাৰ নাম: বাবুলাল উৰাং ঘৰ নং : ৩৪৩ক বয়স : ৫৪ লিঙ্গ : পুৰুষ	CNS1237167 ফটো উপলব্ধ	302 নাম : ৰতন উৰাং পিতাৰ নাম: বাবুলাল উৰাং ঘৰ নং : ৩৪৩ক বয়স : ৪৪ লিঙ্গ : পুৰুষ	CNS1237145 ফটো উপলব্ধ	303 নাম : হীৰা উৰাং স্বামীৰ নাম: ৰাজ উৰাং ঘৰ নং : ৩৪৩খ বয়স : ৪৫ লিঙ্গ : মহিলা	CNS1237156 ফটো উপলব্ধ
304 নাম : প্ৰমিলা উৰাং স্বামীৰ নাম: ৰতন উৰাং ঘৰ নং : ৩৪৩ক বয়স : ৪৪ লিঙ্গ : মহিলা	CNS1237134 ফটো উপলব্ধ	S 305 নাম : ৰঞ্জিতা পাহাৰীয়া পিতাৰ নাম: কাতিক পাহাৰীয়া ঘৰ নং : ৩৪৪ বয়স : ৪৩ লিঙ্গ : মহিলা	CNS0066548 ফটো উপলব্ধ	306 নাম : সঞ্জু পাহাৰীয়া পিতাৰ নাম: কাতিক পাহাৰীয়া ঘৰ নং : ৩৪৪খ বয়স : ৩২ লিঙ্গ : পুৰুষ	CIM0093401 ফটো উপলব্ধ
307 নাম : ৰতেশ্বৰী পাহাৰীয়া স্বামীৰ নাম: কাতিক পাহাৰীয়া ঘৰ নং : ৩৪৪ক বয়স : ৫৪ লিঙ্গ : মহিলা	CNS1237190 ফটো উপলব্ধ	308 নাম : সঞ্জু পাহাৰীয়া পিতাৰ নাম: কাতিক পাহাৰীয়া ঘৰ নং : ৩৪৪ক বয়স : ৩৪ লিঙ্গ : পুৰুষ	CNS0128728 ফটো উপলব্ধ	309 নাম : ৰঞ্জু পাহাৰীয়া পিতাৰ নাম: কাতিক পাহাৰীয়া ঘৰ নং : ৩৪৪খ বয়স : ৩২ লিঙ্গ : পুৰুষ	CNS0066589 ফটো উপলব্ধ
E 310 নাম : বিৰিয়া উৰাং পিতাৰ নাম: চন্দ্ৰ উৰাং ঘৰ নং : ৩৪৫ বয়স : ৫৫ লিঙ্গ : পুৰুষ	CNS1237225 ফটো উপলব্ধ	311 নাম : লক্ষী উৰাং স্বামীৰ নাম: বিৰিয়া উৰাং ঘৰ নং : ৩৪৫ বয়স : ৪৫ লিঙ্গ : মহিলা	CNS1237236 ফটো উপলব্ধ	312 নাম : মিতু উৰাং পিতাৰ নাম: বিৰিয়া উৰাং ঘৰ নং : ৩৪৫ বয়স : ২৯ লিঙ্গ : পুৰুষ	CNS0304097 ফটো উপলব্ধ
313 নাম : পুষ্পা উৰাং পিতাৰ নাম: বিৰিয়া উৰাং ঘৰ নং : ৩৪৫ বয়স : ২৬ লিঙ্গ : পুৰুষ	CNS0304089 ফটো উপলব্ধ	314 নাম : চম্পা উৰাং স্বামীৰ নাম: মিতু উৰাং ঘৰ নং : ৩৪৫ বয়স : ২৫ লিঙ্গ : মহিলা	CNS0207050 ফটো উপলব্ধ	315 নাম : সুলেখা ওৰাং স্বামীৰ নাম: পুষ্পা উৰাং ঘৰ নং : ৩৪৫ক বয়স : ২১ লিঙ্গ : মহিলা	CIM0134205 ফটো উপলব্ধ
316 নাম : কাৰা উৰাং পিতাৰ নাম: ভিকু উৰাং ঘৰ নং : ৩৪৭ বয়স : ৯২ লিঙ্গ : পুৰুষ	CNS1237258 ফটো উপলব্ধ	317 নাম : ওলপি উৰাং পিতাৰ নাম: কাটা উৰাং ঘৰ নং : ৩৪৭ বয়স : ৫৫ লিঙ্গ : মহিলা	CNS1237269 ফটো উপলব্ধ	318 নাম : অজয় উৰাং পিতাৰ নাম: কাটা উৰাং ঘৰ নং : ৩৪৭ বয়স : ৪৫ লিঙ্গ : পুৰুষ	CNS1237270 ফটো উপলব্ধ
319 নাম : দিপালী উৰাং স্বামীৰ নাম: অজয় উৰাং ঘৰ নং : ৩৪৭ বয়স : ৪১ লিঙ্গ : মহিলা	CNS1619949 ফটো উপলব্ধ	320 নাম : কৃষ্ণা উৰাঙ পিতাৰ নাম: কাৰা উৰাঙ ঘৰ নং : ৩৪৭ বয়স : ৩৭ লিঙ্গ : পুৰুষ	CNS1242564 ফটো উপলব্ধ	321 নাম : অৰ্জুন ইন্দ্ৰোৱাৰ পিতাৰ নাম: কাটা ইন্দ্ৰোৱাৰ ঘৰ নং : ৩৪৭ বয়স : ৩৩ লিঙ্গ : পুৰুষ	CNS1242202 ফটো উপলব্ধ
322 নাম : ৰায়মনি উৰাং স্বামীৰ নাম: অৰ্জুন ইন্দ্ৰোৱাৰ ঘৰ নং : ৩৪৭ বয়স : ৩০ লিঙ্গ : মহিলা	CIM0069864 ফটো উপলব্ধ	323 নাম : ৰাইমনি উৰাং ইন্দ্ৰোৱাৰ স্বামীৰ নাম: অৰ্জুন ইন্দ্ৰোৱাৰ ঘৰ নং : ৩৪৭ বয়স : ৩০ লিঙ্গ : মহিলা	CIM0080192 ফটো উপলব্ধ	324 নাম : আমিৰ উৰাং পিতাৰ নাম: ৰাম চন্দ্ৰ উৰাং ঘৰ নং : ৩৪৭ বয়স : ২৪ লিঙ্গ : পুৰুষ	CNS0304329 ফটো উপলব্ধ
S2 325 নাম : ৰীমা গোৱালী পিতাৰ নাম: ৰামচন্দ্ৰ উৰাং ঘৰ নং : ৩৪৭ বয়স : ২৫ লিঙ্গ : মহিলা	CNS0304303 ফটো উপলব্ধ	326 নাম : চুমন উৰাং পিতাৰ নাম: ৰামচন্দ্ৰ উৰাং ঘৰ নং : ৩৪৭ বয়স : ২১ লিঙ্গ : পুৰুষ	CIM0051813 ফটো উপলব্ধ	327 নাম : অৰিণা উৰাং স্বামীৰ নাম: ৰাম চন্দ্ৰ উৰাং ঘৰ নং : ৩৪৭ক বয়স : ৫৫ লিঙ্গ : মহিলা	CNS1234577 ফটো উপলব্ধ
328 নাম : বিলু উৰাং স্বামীৰ নাম: কৃষ্ণ উৰাং ঘৰ নং : ৩৪৮ বয়স : ৩১ লিঙ্গ : মহিলা	CNS0271007 ফটো উপলব্ধ	329 নাম : গেজু খাৰিয়া পিতাৰ নাম: ফাগু খাৰিয়া ঘৰ নং : ৩৪৯ বয়স : ৫৫ লিঙ্গ : পুৰুষ	CNS1237292 ফটো উপলব্ধ	330 নাম : মিনি খাৰিয়া স্বামীৰ নাম: গেজু খাৰিয়া ঘৰ নং : ৩৪৯ বয়স : ৫০ লিঙ্গ : মহিলা	CNS1237305 ফটো উপলব্ধ



331 নাম : ভান ওৰাং স্বামীৰ নাম: প্ৰদীপ ওৰাং ঘৰ নং : ৩৪৯ বয়স : 40 লিঙ্গ : মহিলা	CNS0449512 ফটো উপলব্ধ	332 নাম : প্ৰদীপ উৰাং পিতাৰ নাম: সুনীল উৰাং ঘৰ নং : ৩৪৯ বয়স : 35 লিঙ্গ : পুৰুষ	CNS0449744 ফটো উপলব্ধ	333 নাম : বাবু খাৰিয়া পিতাৰ নাম: গেজু খাৰিয়া ঘৰ নং : ৩৪৯ বয়স : 21 লিঙ্গ : পুৰুষ	CIM0058206 ফটো উপলব্ধ
334 নাম : ভুবন খাৰিয়া পিতাৰ নাম: গেজু খাৰিয়া ঘৰ নং : ৩৪৯ক বয়স : 31 লিঙ্গ : পুৰুষ	CIM0128801 ফটো উপলব্ধ	335 নাম : আহমেদ আলি পিতাৰ নাম: আৰ ব আলি ঘৰ নং : ৩৫০ বয়স : 57 লিঙ্গ : পুৰুষ	CNS1237383 ফটো উপলব্ধ	336 নাম : জুশা বেগম স্বামীৰ নাম: আহমেদ আলি ঘৰ নং : ৩৫০ বয়স : 45 লিঙ্গ : মহিলা	CNS1237349 ফটো উপলব্ধ
337 নাম : মুকিবুৰ বহমান পিতাৰ নাম: আহমেদ আলি ঘৰ নং : ৩৫০ বয়স : 33 লিঙ্গ : পুৰুষ	CNS1242304 ফটো উপলব্ধ	338 নাম : মুহিবুল আহমেদ পিতাৰ নাম: আহমেদ আলি ঘৰ নং : 350 বয়স : 31 লিঙ্গ : পুৰুষ	CNS0067397 ফটো উপলব্ধ	339 নাম : জেবিন বেগম পিতাৰ নাম: আহমেদ আলি ঘৰ নং : ৩৫০ বয়স : 28 লিঙ্গ : মহিলা	CNS0338699 ফটো উপলব্ধ
340 নাম : জমিলা বেগম পিতাৰ নাম: ছনববা আলি ঘৰ নং : 350ক বয়স : 40 লিঙ্গ : মহিলা	CNS1237361 ফটো উপলব্ধ	341 নাম : ৰোইবুৰী মাৰি স্বামীৰ নাম: বাপা চাওঁতাল ঘৰ নং : ৩৫১ বয়স : 60 লিঙ্গ : মহিলা	CNS1237394 ফটো উপলব্ধ	342 নাম : আনন্দ চাওঁতাল মাতৃৰ নাম: ৰেবাৰী চাওঁতাল ঘৰ নং : ৩৫১ বয়স : 31 লিঙ্গ : পুৰুষ	CNS0302836 ফটো উপলব্ধ
343 নাম : পোহৰ আলি পিতাৰ নাম: বগাধৰ আলি ঘৰ নং : ৩৫২ বয়স : 65 লিঙ্গ : পুৰুষ	CNS1237327 ফটো উপলব্ধ	344 নাম : চাহাৰা বেগম স্বামীৰ নাম: পোহৰ আলি ঘৰ নং : ৩৫২ বয়স : 58 লিঙ্গ : মহিলা	CNS1237338 ফটো উপলব্ধ	345 নাম : চফিকুল আলী পিতাৰ নাম: পোহৰ আলি ঘৰ নং : ৩৫২ বয়স : 32 লিঙ্গ : পুৰুষ	CNS1242280 ফটো উপলব্ধ
346 নাম : ৰেচমিন বেগম স্বামীৰ নাম: চফিকুল আলি ঘৰ নং : ৩৫২ বয়স : 25 লিঙ্গ : মহিলা	CIM0048496 ফটো উপলব্ধ	347 নাম : ৰমজান আলি পিতাৰ নাম: আজিৰউদ্দিন আলি ঘৰ নং : ৩৫৩ বয়স : 25 লিঙ্গ : মহিলা	CNS0339036 ফটো উপলব্ধ	348 নাম : ৰফিকুল আলি পিতাৰ নাম: পোহৰ আলি ঘৰ নং : ৩৫৪ বয়স : 38 লিঙ্গ : পুৰুষ	CNS1242279 ফটো উপলব্ধ
349 নাম : ৰেন বেগম পিতাৰ নাম: ৰোফ.ট আলী ঘৰ নং : ৩৫৪ বয়স : 33 লিঙ্গ : মহিলা	CNS0454165 ফটো উপলব্ধ	350 নাম : চেহনাজ বেগম স্বামীৰ নাম: ৰফিকুল আলি ঘৰ নং : ৩৫৪ বয়স : 23 লিঙ্গ : মহিলা	CIM0027854 ফটো উপলব্ধ	351 নাম : নেইনা উৰাং স্বামীৰ নাম: ৰবিলাল উৰাং ঘৰ নং : ৩৫৫ বয়স : 45 লিঙ্গ : মহিলা	CNS1237429 ফটো উপলব্ধ
352 নাম : মাইনা উৰাং পিতাৰ নাম: ৰবিলাল উৰাং ঘৰ নং : ৩৫৫ বয়স : 20 লিঙ্গ : পুৰুষ	CIM0061010 ফটো উপলব্ধ	353 নাম : বসনত উৰাং পিতাৰ নাম: ৰবিলাল উৰাং ঘৰ নং : ৩৫৫ক বয়স : 24 লিঙ্গ : পুৰুষ	CIM0096313 ফটো উপলব্ধ	354 নাম : বাবুলাল চাওঁতাল মাতৃৰ নাম: সবুমিন চাওঁতাল ঘৰ নং : ৩৫৬ বয়স : 60 লিঙ্গ : পুৰুষ	CNS1237441 ফটো উপলব্ধ
355 নাম : মীনা চাওঁতাল স্বামীৰ নাম: বাবুলাল চাওঁতাল ঘৰ নং : ৩৫৬ বয়স : 55 লিঙ্গ : মহিলা	CNS1237452 ফটো উপলব্ধ	356 নাম : গোপি চাউতাল পিতাৰ নাম: বাবুলাল চাউতাল ঘৰ নং : ৩৫৬ বয়স : 31 লিঙ্গ : পুৰুষ	CNS0205211 ফটো উপলব্ধ	357 নাম : মুক্তি চাউতাল স্বামীৰ নাম: গোপি চাউতাল ঘৰ নং : ৩৫৬ বয়স : 27 লিঙ্গ : মহিলা	CNS0205351 ফটো উপলব্ধ
358 নাম : কবিতা চাৰটাল স্বামীৰ নাম: শিবু চাৰটাল ঘৰ নং : ৩৫৬ বয়স : 25 লিঙ্গ : মহিলা	CNS0201004 ফটো উপলব্ধ	359 নাম : শিবু চাৰটাল পিতাৰ নাম: বাবুলাল চাৰটাল ঘৰ নং : ৩৫৬ বয়স : 25 লিঙ্গ : পুৰুষ	CNS0201301 ফটো উপলব্ধ	360 নাম : নাজমিন বেগম মাতৃৰ নাম: বাহিদা বেগম ঘৰ নং : 356 বয়স : 22 লিঙ্গ : মহিলা	CIM0158634 ফটো উপলব্ধ



361 নাম : ধনেশ্বৰ চাওঁতাল পিতাৰ নাম: কৃষ্ণ চাওঁতাল ঘৰ নং : ৩৫৭ বয়স : 65 লিঙ্গ : পুৰুষ	CNS1237474 ফটো উপলব্ধ	362 নাম : বসন্ত চাওঁতাল পিতাৰ নাম: বেবাৰী চাওঁতাল ঘৰ নং : ৩৫৭ বয়স : 37 লিঙ্গ : পুৰুষ	CNS1242484 ফটো উপলব্ধ	363 নাম : বমীলা সাউতাল স্বামীৰ নাম: বমেশ সাউতাল ঘৰ নং : ৩৫৭ বয়স : 36 লিঙ্গ : মহিলা	CNS1242666 ফটো উপলব্ধ
364 নাম : বমেশ চাউতাল পিতাৰ নাম: ধনেশ্বৰ চাউতাল ঘৰ নং : ৩৫৭ বয়স : 35 লিঙ্গ : পুৰুষ	CNS1242520 ফটো উপলব্ধ	365 নাম : শুকৰা উৰাং পিতাৰ নাম: পতুৰা উৰাং ঘৰ নং : ৩৫৮ বয়স : 60 লিঙ্গ : পুৰুষ	CNS1237496 ফটো উপলব্ধ	366 নাম : ফুলমনি উৰাং স্বামীৰ নাম: চুকৰা উৰাং ঘৰ নং : ৩৫৮ বয়স : 55 লিঙ্গ : মহিলা	CNS1237509 ফটো উপলব্ধ
367 নাম : গণেশ উৰাং পিতাৰ নাম: শুকৰা উৰাং ঘৰ নং : 358 বয়স : 30 লিঙ্গ : পুৰুষ	CNS0067629 ফটো উপলব্ধ	368 নাম : বুকমিনি ওৰাং স্বামীৰ নাম: গণেশ ওৰাং ঘৰ নং : ৩৫৮ বয়স : 25 লিঙ্গ : মহিলা	CNS0205914 ফটো উপলব্ধ	369 নাম : সুনীল উৰাং পিতাৰ নাম: পতুৰা উৰাং ঘৰ নং : ৩৫৯ বয়স : 62 লিঙ্গ : পুৰুষ	CNS1237510 ফটো উপলব্ধ
370 নাম : বমণী উৰাং স্বামীৰ নাম: সুনীল উৰাং ঘৰ নং : ৩৫৯ বয়স : 55 লিঙ্গ : মহিলা	CNS1237521 ফটো উপলব্ধ	371 নাম : চনিয়া উৰাঙ পিতাৰ নাম: সুনীল উৰাঙ ঘৰ নং : ৩৫৯ বয়স : 36 লিঙ্গ : পুৰুষ	CNS1242699 ফটো উপলব্ধ	372 নাম : দেবৰু উৰাং পিতাৰ নাম: সুনীল উৰাং ঘৰ নং : ৩৫৯ বয়স : 21 লিঙ্গ : পুৰুষ	CIM0036335 ফটো উপলব্ধ
373 নাম : সুনীতা ওৰাং পিতাৰ নাম: মংলো ওৰাং ঘৰ নং : ৩৫৯খ বয়স : 28 লিঙ্গ : মহিলা	CNS0201582 ফটো উপলব্ধ	374 নাম : বাবল উৰাং পিতাৰ নাম: সুনীল উৰাং ঘৰ নং : ৩৫৯খ বয়স : 27 লিঙ্গ : পুৰুষ	CNS0303941 ফটো উপলব্ধ	375 নাম : মামনি গোৱালা স্বামীৰ নাম: বিপুল মহন ঘৰ নং : ৩৬০ বয়স : 43 লিঙ্গ : মহিলা	CNS1237565 ফটো উপলব্ধ
376 নাম : হৰেন উৰাং পিতাৰ নাম: ৰাম সিং উৰাং ঘৰ নং : ৩৬০ বয়স : 30 লিঙ্গ : পুৰুষ	CNS0460691 ফটো উপলব্ধ	377 নাম : মঞ্জু উৰাং পিতাৰ নাম: জহৰলাল উৰাং ঘৰ নং : ৩৬০ বয়স : 26 লিঙ্গ : মহিলা	CNS0454777 ফটো উপলব্ধ	378 নাম : ৰাচিমা বেগম স্বামীৰ নাম: বাবুল আহমেদ ঘৰ নং : ৩৬১ বয়স : 31 লিঙ্গ : মহিলা	CNS0455170 ফটো উপলব্ধ
379 নাম : বাবুল আহমেদ পিতাৰ নাম: আলিমউদ্দিন আহমেদ ঘৰ নং : ৩৬১ক বয়স : 47 লিঙ্গ : পুৰুষ	CNS0455212 ফটো উপলব্ধ	380 নাম : মহম্মদ আলি পিতাৰ নাম: ইচমাইল আলি ঘৰ নং : ৩৬১ক বয়স : 42 লিঙ্গ : পুৰুষ	CNS1237601 ফটো উপলব্ধ	381 নাম : আমিনা বেগম স্বামীৰ নাম: মঃ আলি ঘৰ নং : ৩৬১ক বয়স : 39 লিঙ্গ : মহিলা	CNS1237598 ফটো উপলব্ধ
382 নাম : জিয়াবুল ৰহমান পিতাৰ নাম: ৰফিক আলি ঘৰ নং : ৩৬২ বয়স : 39 লিঙ্গ : পুৰুষ	CNS0303859 ফটো উপলব্ধ	383 নাম : মইনুল আলি পিতাৰ নাম: ৰফিক আলি ঘৰ নং : ৩৬২ বয়স : 31 লিঙ্গ : পুৰুষ	CIM0052423 ফটো উপলব্ধ	384 নাম : খাইৰুল বেগম স্বামীৰ নাম: মইনুল আলি ঘৰ নং : ৩৬২ বয়স : 31 লিঙ্গ : মহিলা	CIM0058974 ফটো উপলব্ধ
385 নাম : ৰেছিনা বেগম স্বামীৰ নাম: জিয়াবুল হুছেইন ঘৰ নং : ৩৬২ক বয়স : 30 লিঙ্গ : মহিলা	CNS0303826 ফটো উপলব্ধ	386 নাম : আজিউদ্দিন আলি পিতাৰ নাম: মুদ্দিছ আলি ঘৰ নং : ৩৬৩ বয়স : 73 লিঙ্গ : পুৰুষ	CNS1237634 ফটো উপলব্ধ	387 নাম : আব্দুল বাৰিক পিতাৰ নাম: মুদ্দিছ আলি ঘৰ নং : ৩৬৩ বয়স : 57 লিঙ্গ : পুৰুষ	CNS1234588 ফটো উপলব্ধ
388 নাম : আব্দুল মালিক পিতাৰ নাম: আজিউদ্দিন আলি ঘৰ নং : ৩৬৩ বয়স : 39 লিঙ্গ : পুৰুষ	CNS1237656 ফটো উপলব্ধ	389 নাম : আজিফা বেগম স্বামীৰ নাম: আব্দুল মুজিদ ঘৰ নং : ৩৬৩ বয়স : 35 লিঙ্গ : মহিলা	CNS0445254 ফটো উপলব্ধ	390 নাম : কৰিম আলি পিতাৰ নাম: আজিৰুদ্দিন আলি ঘৰ নং : 363 বয়স : 33 লিঙ্গ : পুৰুষ	CNS0271189 ফটো উপলব্ধ



<p>S2 391 CNS0397331</p> <p>নাম : বেচমিনা বেগম পিতাৰ নাম: আজীউদ্দিন আলি ঘৰ নং : ৩৬৩ বয়স : 32 লিঙ্গ : মহিলা</p> <p>ফটো উপলব্ধ</p>	<p>392 CNS1237667</p> <p>নাম : আব্দুল মুজিদ পিতাৰ নাম: আজীৰুদ্দিন আহমেদ ঘৰ নং : 363খ বয়স : 39 লিঙ্গ : পুৰুষ</p> <p>ফটো উপলব্ধ</p>	<p>393 CNS1237690</p> <p>নাম : আচিয়া খাতুন স্বামীৰ নাম: নবুতুদ্দিন আলি ঘৰ নং : ৩৬৫ বয়স : 67 লিঙ্গ : মহিলা</p> <p>ফটো উপলব্ধ</p>
<p>394 CNS1237689</p> <p>নাম : হাজিৰা বেগম পিতাৰ নাম: নবুতুদ্দিন আহমেদ ঘৰ নং : ৩৬৫ বয়স : 35 লিঙ্গ : মহিলা</p> <p>ফটো উপলব্ধ</p>	<p>395 CNS1243045</p> <p>নাম : আব্দুল মানান পিতাৰ নাম: আছিয়া খাতুন ঘৰ নং : ৩৬৫ বয়স : 32 লিঙ্গ : পুৰুষ</p> <p>ফটো উপলব্ধ</p>	<p>396 CNS0271197</p> <p>নাম : মাৰিয়া বেগম স্বামীৰ নাম: খলিল আলি ঘৰ নং : 365 বয়স : 29 লিঙ্গ : মহিলা</p> <p>ফটো উপলব্ধ</p>
<p>397 CNS1237703</p> <p>নাম : আব্দুল জলিল পিতাৰ নাম: নবুতুদ্দিন আলি ঘৰ নং : ৩৬৫ বয়স : 45 লিঙ্গ : পুৰুষ</p> <p>ফটো উপলব্ধ</p>	<p>398 CNS1243034</p> <p>নাম : আইচা বেগম স্বামীৰ নাম: আব্দুল জলিল ঘৰ নং : ৩৬৫ বয়স : 35 লিঙ্গ : মহিলা</p> <p>ফটো উপলব্ধ</p>	<p>399 CNS1237678</p> <p>নাম : খলিল আলি পিতাৰ নাম: নবুতুদ্দিন আহমেদ ঘৰ নং : ৩৬৫ বয়স : 36 লিঙ্গ : পুৰুষ</p> <p>ফটো উপলব্ধ</p>
<p>400 CNS1237725</p> <p>নাম : বফিকা আহমেদ স্বামীৰ নাম: জেমিৰুদ্দিন আহমেদ ঘৰ নং : ৩৬৬ বয়স : 50 লিঙ্গ : মহিলা</p> <p>ফটো উপলব্ধ</p>	<p>401 CNS1243001</p> <p>নাম : তছলিমা আহমেদ পিতাৰ নাম: জেমিৰ আহমেদ ঘৰ নং : ৩৬৬ বয়স : 31 লিঙ্গ : মহিলা</p> <p>ফটো উপলব্ধ</p>	<p>402 CNS0482190</p> <p>নাম : সেমিম আহমেদ পিতাৰ নাম: বেকিবোট আহমেদ ঘৰ নং : 366 বয়স : 25 লিঙ্গ : মহিলা</p> <p>ফটো উপলব্ধ</p>
<p>403 CIM0003707</p> <p>নাম : তাজমিন বেগম পিতাৰ নাম: বেকিবুদ্দিন আহমেদ ঘৰ নং : ৩৬৬ ক বয়স : 25 লিঙ্গ : মহিলা</p> <p>ফটো উপলব্ধ</p>	<p>404 CNS1237747</p> <p>নাম : বেকিবুদ্দিন আহমেদ পিতাৰ নাম: চাহাজতুদ্দিন আহমেদ ঘৰ নং : ৩৬৬ক বয়স : 58 লিঙ্গ : পুৰুষ</p> <p>ফটো উপলব্ধ</p>	<p>405 CNS1237736</p> <p>নাম : নাৰ্জি বেগম স্বামীৰ নাম: বেকিবুদ্দিন আহমেদ ঘৰ নং : ৩৬৬ক বয়স : 47 লিঙ্গ : মহিলা</p> <p>ফটো উপলব্ধ</p>
<p>406 CNS1237758</p> <p>নাম : লাল আলি পিতাৰ নাম: আহমড আলি ঘৰ নং : ৩৬৭ বয়স : 85 লিঙ্গ : পুৰুষ</p> <p>ফটো উপলব্ধ</p>	<p>407 CNS1237781</p> <p>নাম : আব্দুল আলি পিতাৰ নাম: লাল আলি ঘৰ নং : ৩৬৭ বয়স : 60 লিঙ্গ : পুৰুষ</p> <p>ফটো উপলব্ধ</p>	<p>408 CNS1237770</p> <p>নাম : আকিবন নিচা পিতাৰ নাম: লাল আলি ঘৰ নং : ৩৬৭ বয়স : 57 লিঙ্গ : মহিলা</p> <p>ফটো উপলব্ধ</p>
<p>409 CNS1237792</p> <p>নাম : এলিজা বেগম স্বামীৰ নাম: আব্দুল আলি ঘৰ নং : ৩৬৭ বয়স : 56 লিঙ্গ : মহিলা</p> <p>ফটো উপলব্ধ</p>	<p>410 CNS1237805</p> <p>নাম : হাচিনা বেগম পিতাৰ নাম: লাল আলি ঘৰ নং : ৩৬৭ বয়স : 45 লিঙ্গ : মহিলা</p> <p>ফটো উপলব্ধ</p>	<p>411 CNS1242586</p> <p>নাম : ইচমাইল আলি পিতাৰ নাম: আব্দুল আলি ঘৰ নং : ৩৬৭ বয়স : 32 লিঙ্গ : পুৰুষ</p> <p>ফটো উপলব্ধ</p>
<p>412 CNS1619950</p> <p>নাম : ম. নবুল আহমেদ পিতাৰ নাম: চাহাজতুদ্দিন আহমেদ ঘৰ নং : ৩৬৯ বয়স : 49 লিঙ্গ : পুৰুষ</p> <p>ফটো উপলব্ধ</p>	<p>413 CIM0113050</p> <p>নাম : লিলি বেগম স্বামীৰ নাম: জয়নুল আহমেদ ঘৰ নং : 369 বয়স : 43 লিঙ্গ : মহিলা</p> <p>ফটো উপলব্ধ</p>	<p>414 CNS0338301</p> <p>নাম : ৰোহানা ৰাফি আহমেদ পিতাৰ নাম: নবুল আহমেদ ঘৰ নং : ৩৬৯ বয়স : 26 লিঙ্গ : মহিলা</p> <p>ফটো উপলব্ধ</p>
<p>415 CNS0143685</p> <p>নাম : ফাতিমা বেগম স্বামীৰ নাম: জেবুল আহমেদ ঘৰ নং : ৩৬৯ক বয়স : 32 লিঙ্গ : মহিলা</p> <p>ফটো উপলব্ধ</p>	<p>416 CNS1237816</p> <p>নাম : বেচনা বেগম স্বামীৰ নাম: নেজিমুদ্দিন আহমেদ ঘৰ নং : ৩৬৯ক বয়স : 63 লিঙ্গ : মহিলা</p> <p>ফটো উপলব্ধ</p>	<p>417 CNS1237827</p> <p>নাম : জেবুল আহমেদ পিতাৰ নাম: নেজিমুদ্দিন আহমেদ ঘৰ নং : ৩৬৯ক বয়স : 46 লিঙ্গ : পুৰুষ</p> <p>ফটো উপলব্ধ</p>
<p>418 CNS1237838</p> <p>নাম : জয়নুল আহমেদ পিতাৰ নাম: নেজিমুদ্দিন আহমেদ ঘৰ নং : ৩৬৯ক বয়স : 40 লিঙ্গ : পুৰুষ</p> <p>ফটো উপলব্ধ</p>	<p>419 CNS1237850</p> <p>নাম : ৰূপা পণ্ডিত স্বামীৰ নাম: বালী পণ্ডিত ঘৰ নং : ৩৭০ বয়স : 80 লিঙ্গ : মহিলা</p> <p>ফটো উপলব্ধ</p>	<p>420 CNS1237872</p> <p>নাম : গায়ত্ৰী পণ্ডিত স্বামীৰ নাম: ৰাজেন পণ্ডিত ঘৰ নং : ৩৭০ বয়স : 50 লিঙ্গ : মহিলা</p> <p>ফটো উপলব্ধ</p>



421 নাম : ফুলেশ্বৰী পণ্ডিত স্বামীৰ নাম: অনিল পণ্ডিত ঘৰ নং : ৩৭০ বয়স : 42 লিঙ্গ : মহিলা	CNS1237894 ফটো উপলব্ধ	422 নাম : মহাদেৱ পণ্ডিত পিতাৰ নাম: বালী পণ্ডিত ঘৰ নং : ৩৭০ বয়স : 31 লিঙ্গ : পুৰুষ	CNS0208009 ফটো উপলব্ধ	423 নাম : মনিকা পণ্ডিত স্বামীৰ নাম: হৰিদেৱ পণ্ডিত ঘৰ নং : ৩৭০ বয়স : 30 লিঙ্গ : মহিলা	CNS0304493 ফটো উপলব্ধ
424 নাম : দিনেশ পণ্ডিত পিতাৰ নাম: বালী পণ্ডিত ঘৰ নং : ৩৭০ বয়স : 27 লিঙ্গ : পুৰুষ	CNS0208017 ফটো উপলব্ধ	425 নাম : অনিতা পণ্ডিত পিতাৰ নাম: ৰাজেন পণ্ডিত ঘৰ নং : ৩৭০ বয়স : 25 লিঙ্গ : মহিলা	CNS0465120 ফটো উপলব্ধ	426 নাম : হৰিদেৱ পণ্ডিত পিতাৰ নাম: বালী পণ্ডিত ঘৰ নং : 370 ক বয়স : 31 লিঙ্গ : পুৰুষ	CNS0207985 ফটো উপলব্ধ
427 নাম : মনিকা পণ্ডিত স্বামীৰ নাম: হৰিদেৱ পণ্ডিত ঘৰ নং : 370 ক বয়স : 30 লিঙ্গ : মহিলা	CNS0302984 ফটো উপলব্ধ	428 নাম : বুকমনি বৈষ্ণৱ পণ্ডিত স্বামীৰ নাম: মহাদেৱ পণ্ডিত ঘৰ নং : ৩৭০ বয়স : 28 লিঙ্গ : মহিলা	CIM0002105 ফটো উপলব্ধ	429 নাম : দীপক পণ্ডিত পিতাৰ নাম: অনিল পণ্ডিত ঘৰ নং : ৩৭০ জি বয়স : 21 লিঙ্গ : পুৰুষ	CIM0002121 ফটো উপলব্ধ
#2 430 নাম : ৰাজেন পণ্ডিত মাতৃৰ নাম: বালী পণ্ডিত ঘৰ নং : ৩৭০খ বয়স : 41 লিঙ্গ : পুৰুষ	CNS1237861 ফটো উপলব্ধ	431 নাম : মাংৰা উৰাং মাতৃৰ নাম: বতু উৰাং ঘৰ নং : ৩৭৫ বয়স : 54 লিঙ্গ : পুৰুষ	CNS1237929 ফটো উপলব্ধ	432 নাম : নীনা উৰাং পিতাৰ নাম: বিৰচা উৰাং ঘৰ নং : ৩৭১ বয়স : 51 লিঙ্গ : পুৰুষ	CNS1237930 ফটো উপলব্ধ
E 433 নাম : উমেশ উৰাং পিতাৰ নাম: বিশা উৰাং ঘৰ নং : ৩৭১ বয়স : 45 লিঙ্গ : পুৰুষ	CNS1237974 ফটো উপলব্ধ	434 নাম : মীনেশ্বৰী উৰাং পিতাৰ নাম: বিশা উৰাং ঘৰ নং : ৩৭১ বয়স : 41 লিঙ্গ : মহিলা	CNS1237941 ফটো উপলব্ধ	435 নাম : মুছফিকা বেগম স্বামীৰ নাম: ৰাজিব হুছেইন ঘৰ নং : ৩৭১ বয়স : 34 লিঙ্গ : মহিলা	CNS0498071 ফটো উপলব্ধ
436 নাম : চঞ্জীত উৰাং পিতাৰ নাম: মাংৰা উৰাং ঘৰ নং : ৩৭১ বয়স : 25 লিঙ্গ : পুৰুষ	CNS0222174 ফটো উপলব্ধ	437 নাম : চঞ্জীত তনুজ ম ৰহমান পিতাৰ নাম: নাচিউৰ ৰহমান ঘৰ নং : ৩৭১ক বয়স : 29 লিঙ্গ : মহিলা	CNS0208058 ফটো উপলব্ধ	438 নাম : তনহা অজমি ৰহমান পিতাৰ নাম: নাছিব ৰহমান ঘৰ নং : ৩৭১ক বয়স : 23 লিঙ্গ : মহিলা	CNS0435743 ফটো উপলব্ধ
439 নাম : তছলিমা নাসৰিন স্বামীৰ নাম: সঞ্জীব হুছেইন ঘৰ নং : ৩৭১খ বয়স : 43 লিঙ্গ : মহিলা	CNS3862448 ফটো উপলব্ধ	440 নাম : বিনআৰা বেগম স্বামীৰ নাম: চিৰাজুল হুছেইন ঘৰ নং : ৩৭১খ বয়স : 72 লিঙ্গ : মহিলা	CNS1238024 ফটো উপলব্ধ	441 নাম : নাছিউৰ ৰহমান পিতাৰ নাম: জেলিলুৰ ৰহমান ঘৰ নং : ৩৭১ক বয়স : 55 লিঙ্গ : পুৰুষ	CNS1237996 ফটো উপলব্ধ
442 নাম : ৰাজীৱ হুছেইন পিতাৰ নাম: চিৰাজুল হুছেইন ঘৰ নং : ৩৭১ বয়স : 54 লিঙ্গ : পুৰুষ	CNS1238035 ফটো উপলব্ধ	443 নাম : সঞ্জীৱ হুছেইন পিতাৰ নাম: চিৰাজুল হুছেইন ঘৰ নং : ৩৭১ বয়স : 53 লিঙ্গ : পুৰুষ	CNS1238046 ফটো উপলব্ধ	444 নাম : অছিফা বেগম স্বামীৰ নাম: নাছিব ৰহমান ঘৰ নং : ৩৭১ক বয়স : 52 লিঙ্গ : মহিলা	CNS1238002 ফটো উপলব্ধ
445 নাম : উপেন ডেকা মাতৃৰ নাম: গুন ডেকা ঘৰ নং : ৩৭২ বয়স : 60 লিঙ্গ : পুৰুষ	CNS1238079 ফটো উপলব্ধ	446 নাম : দিষ্টী ডেকা স্বামীৰ নাম: উপেন ডেকা ঘৰ নং : ৩৭২ বয়স : 55 লিঙ্গ : মহিলা	CNS1238080 ফটো উপলব্ধ	447 নাম : দেৱজিত ডেকা পিতাৰ নাম: উপেন ডেকা ঘৰ নং : ৩৭২ বয়স : 34 লিঙ্গ : পুৰুষ	CNS1242995 ফটো উপলব্ধ
448 নাম : মণি উৰাং স্বামীৰ নাম: লালবাবু উৰাং ঘৰ নং : ৩৭২ বয়স : 34 লিঙ্গ : মহিলা	CNS1242984 ফটো উপলব্ধ	449 নাম : ৰঞ্জিত ডেকা পিতাৰ নাম: উপেন ডেকা ঘৰ নং : ৩৭২ বয়স : 32 লিঙ্গ : পুৰুষ	CNS1242326 ফটো উপলব্ধ	450 নাম : সুনিতা উৰাং পিতাৰ নাম: বাবুল উৰাং ঘৰ নং : ৩৭২ বয়স : 24 লিঙ্গ : মহিলা	CNS0506626 ফটো উপলব্ধ



<p>E 451 নাম : বাবুল উৰাং পিতাৰ নাম: চমৰা উৰাং ঘৰ নং : ৩৭২খ বয়স : 50 লিঙ্গ : পুৰুষ</p> <p>CNS1238115 ফটো উপলব্ধ</p>	<p>452 নাম : লালবাবু উৰাং পিতাৰ নাম: চমৰা উৰাং ঘৰ নং : ৩৭২ক বয়স : 45 লিঙ্গ : পুৰুষ</p> <p>CNS1238091 ফটো উপলব্ধ</p>	<p>453 নাম : বীমা উৰাং স্বামীৰ নাম: বাবুল উৰাং ঘৰ নং : ৩৭২খ বয়স : 45 লিঙ্গ : মহিলা</p> <p>CNS1238104 ফটো উপলব্ধ</p>
<p>454 নাম : চাঁপা উৰাং স্বামীৰ নাম: জীতেন উৰাং ঘৰ নং : ৩৭৩ বয়স : 50 লিঙ্গ : মহিলা</p> <p>CNS1238148 ফটো উপলব্ধ</p>	<p>455 নাম : বীতা দেৱী স্বামীৰ নাম: লালন শ্বাহ ঘৰ নং : ৩৭৩ বয়স : 48 লিঙ্গ : মহিলা</p> <p>CNS1238217 ফটো উপলব্ধ</p>	<p>456 নাম : নেইনা দেৱী স্বামীৰ নাম: চন্দন কুমাৰ ঘৰ নং : ৩৭৩ বয়স : 41 লিঙ্গ : মহিলা</p> <p>CNS0205070 ফটো উপলব্ধ</p>
<p>457 নাম : অভিষেক কুমাৰ পিতাৰ নাম: লালন প্ৰসাদ কুমাৰ ঘৰ নং : 373গ বয়স : 28 লিঙ্গ : পুৰুষ</p> <p>CNS0183343 ফটো উপলব্ধ</p>	<p>458 নাম : মাইনি উৰাং পিতাৰ নাম: ধীৰেন উৰাং ঘৰ নং : ৩৭৩ বয়স : 21 লিঙ্গ : মহিলা</p> <p>CIM0015206 ফটো উপলব্ধ</p>	<p>459 নাম : মাইনী উৰাং পিতাৰ নাম: ধীৰেন উৰাং ঘৰ নং : 373 বয়স : 21 লিঙ্গ : মহিলা</p> <p>CIM0081216 ফটো উপলব্ধ</p>
<p>460 নাম : সুমতী উৰাং পিতাৰ নাম: ধীৰেন উৰাং ঘৰ নং : ৩৭৩ বয়স : 19 লিঙ্গ : মহিলা</p> <p>CIM0134882 ফটো উপলব্ধ</p>	<p>461 নাম : আৰতি দেৱী স্বামীৰ নাম: ওম প্ৰকাশ প্ৰসাদ ঘৰ নং : ৩৭৩চ বয়স : 38 লিঙ্গ : মহিলা</p> <p>CNS0200790 ফটো উপলব্ধ</p>	<p># 462 নাম : লালমুনি দেৱী স্বামীৰ নাম: শত্ৰুঘন শ্বাহ ঘৰ নং : 373খ বয়স : 80 লিঙ্গ : মহিলা</p> <p>CNS1238193 ফটো উপলব্ধ</p>
<p># 463 নাম : শত্ৰুঘন প্ৰসাদ পিতাৰ নাম: য়মুনা শ্বাহ ঘৰ নং : ৩৭৩খ বয়স : 88 লিঙ্গ : পুৰুষ</p> <p>CNS1238239 ফটো উপলব্ধ</p>	<p>464 নাম : লালন প্ৰসাদ পিতাৰ নাম: শত্ৰুঘন শ্বাহ ঘৰ নং : ৩৭৩গ বয়স : 50 লিঙ্গ : পুৰুষ</p> <p>CNS1238206 ফটো উপলব্ধ</p>	<p>465 নাম : ধীৰেন উৰাং মাতৃৰ নাম: ফুগী উৰাং ঘৰ নং : ৩৭৩খ বয়স : 48 লিঙ্গ : পুৰুষ</p> <p>CNS1238182 ফটো উপলব্ধ</p>
<p>466 নাম : ওমপ্ৰকাশ শ্বাহ পিতাৰ নাম: শত্ৰুঘন শ্বাহ ঘৰ নং : ৩৭৩গ বয়স : 46 লিঙ্গ : পুৰুষ</p> <p>CNS1238228 ফটো উপলব্ধ</p>	<p>467 নাম : শান্তি উৰাং স্বামীৰ নাম: নিপেন উৰাং ঘৰ নং : ৩৭৩ক বয়স : 45 লিঙ্গ : মহিলা</p> <p>CNS1238159 ফটো উপলব্ধ</p>	<p>468 নাম : মীন উৰাং স্বামীৰ নাম: ধীৰেন উৰাং ঘৰ নং : ৩৭৩খ বয়স : 43 লিঙ্গ : মহিলা</p> <p>CNS1238171 ফটো উপলব্ধ</p>
<p>469 নাম : পূৰ্ণিমা খাৰিয়া পিতাৰ নাম: গোপাল খাৰিয়া ঘৰ নং : ৩৭৪ বয়স : 27 লিঙ্গ : মহিলা</p> <p>CNS0399485 ফটো উপলব্ধ</p>	<p>470 নাম : মফিজুল ইছলাম মাতৃৰ নাম: চিৰাজউদ্দিন আহমেদ ঘৰ নং : ৩৭৯ বয়স : 58 লিঙ্গ : পুৰুষ</p> <p>CNS1238295 ফটো উপলব্ধ</p>	<p>471 নাম : ৰবিউল ইছলাম মাতৃৰ নাম: মতিজা বেগম ঘৰ নং : ৩৭৯ বয়স : 55 লিঙ্গ : পুৰুষ</p> <p>CNS1238319 ফটো উপলব্ধ</p>
<p>472 নাম : ৰাহিদা বেগম স্বামীৰ নাম: আবিদুৰ ৰহমান ঘৰ নং : ৩৭৯ বয়স : 54 লিঙ্গ : মহিলা</p> <p>CNS0436105 ফটো উপলব্ধ</p>	<p>473 নাম : পুটলী বেগম স্বামীৰ নাম: মফিজুল ইছলাম ঘৰ নং : ৩৭৯ বয়স : 52 লিঙ্গ : মহিলা</p> <p>CNS1238308 ফটো উপলব্ধ</p>	<p>474 নাম : ফাতিমা বেগম স্বামীৰ নাম: ৰফিকুল ইছলাম ঘৰ নং : ৩৭৯ বয়স : 42 লিঙ্গ : মহিলা</p> <p>CNS1238320 ফটো উপলব্ধ</p>
<p>475 নাম : তাজমীন ৰহমান স্বামীৰ নাম: আচাফিক আলি ঘৰ নং : ৩৭৯ বয়স : 40 লিঙ্গ : মহিলা</p> <p>CNS1242724 ফটো উপলব্ধ</p>	<p>476 নাম : অতিজ আল ইছলাম পিতাৰ নাম: মফিজুল ইছলাম ঘৰ নং : ৩৭৯ বয়স : 40 লিঙ্গ : পুৰুষ</p> <p>CNS1238331 ফটো উপলব্ধ</p>	<p>477 নাম : আচিফা বেগম স্বামীৰ নাম: অতিজুয়েল ইছলাম ঘৰ নং : ৩৭৯ বয়স : 40 লিঙ্গ : মহিলা</p> <p>CNS0302901 ফটো উপলব্ধ</p>
<p>478 নাম : চালমা বেগম স্বামীৰ নাম: জাকিৰুল ইছলাম ঘৰ নং : ৩৭৯ বয়স : 37 লিঙ্গ : মহিলা</p> <p>CNS1619961 ফটো উপলব্ধ</p>	<p>S 479 নাম : মলিকা বেগম পিতাৰ নাম: ৰহমত আলি ঘৰ নং : ৩৭৯ বয়স : 31 লিঙ্গ : মহিলা</p> <p>CNS1242655 ফটো উপলব্ধ</p>	<p>480 নাম : সাজিদুৰ ৰহমান পিতাৰ নাম: আবিদুৰ ৰহমান ঘৰ নং : ৩৭৯ বয়স : 30 লিঙ্গ : পুৰুষ</p> <p>CNS0436113 ফটো উপলব্ধ</p>



481 নাম : জাফৰিন আৰা বেগম পিতাৰ নাম: আশ্ৰফ আলি ঘৰ নং : 379গ বয়স : 27 লিঙ্গ : মহিলা	CNS0183574 ফটো উপলব্ধ	482 নাম : ওৱাজিদ ৰহমান পিতাৰ নাম: ইদুৰ ৰহমান ঘৰ নং : 39৯ বয়স : 25 লিঙ্গ : মহিলা	CNS0219394 ফটো উপলব্ধ	483 নাম : ফাৰবিন চুলতানা পিতাৰ নাম: ৰবিউল ইছলাম ঘৰ নং : 379 বয়স : 21 লিঙ্গ : মহিলা	CIM0048223 ফটো উপলব্ধ
484 নাম : জাকিৰুল ইছলাম পিতাৰ নাম: মফিজুল ইছলাম ঘৰ নং : 39৯গ বয়স : 34 লিঙ্গ : পুৰুষ	CNS1242315 ফটো উপলব্ধ	485 নাম : মঃ ছৰফৰাজ আলি পিতাৰ নাম: মঃ আছৰফ আলি ঘৰ নং : 39৯গ বয়স : 23 লিঙ্গ : পুৰুষ	CNS0436071 ফটো উপলব্ধ	486 নাম : ইদৰ ৰহমান পিতাৰ নাম: আব্দুৰ ৰহমান ঘৰ নং : 39৯ক বয়স : 55 লিঙ্গ : পুৰুষ	CNS1238342 ফটো উপলব্ধ
487 নাম : জৈতুন নিছা স্বামীৰ নাম: আতাউৰ ৰহমান ঘৰ নং : 39৯ বয়স : 65 লিঙ্গ : মহিলা	CNS1238364 ফটো উপলব্ধ	488 নাম : আৰফান আলি পিতাৰ নাম: ৰহমত আলি ঘৰ নং : 39৯গ বয়স : 58 লিঙ্গ : পুৰুষ	CNS1238411 ফটো উপলব্ধ	489 নাম : আশ্ৰফ আলি পিতাৰ নাম: ৰহমত আলি ঘৰ নং : 39৯ বয়স : 56 লিঙ্গ : পুৰুষ	CNS1238433 ফটো উপলব্ধ
490 নাম : নাৰ্জি বেগম স্বামীৰ নাম: আৰফান আলি ঘৰ নং : 39৯গ বয়স : 52 লিঙ্গ : মহিলা	CNS1238422 ফটো উপলব্ধ	491 নাম : ৰৌজী হাজৰিকা স্বামীৰ নাম: আশ্ৰফ আলি ঘৰ নং : 39৯গ বয়স : 50 লিঙ্গ : মহিলা	CNS1238444 ফটো উপলব্ধ	492 নাম : আবেদা বেগম স্বামীৰ নাম: ইদৰ ৰহমান ঘৰ নং : 39৯খ বয়স : 48 লিঙ্গ : মহিলা	CNS1238397 ফটো উপলব্ধ
493 নাম : আচফিক আলি পিতাৰ নাম: ৰহমত আলি ঘৰ নং : 39৯গ বয়স : 46 লিঙ্গ : পুৰুষ	CNS1238455 ফটো উপলব্ধ	494 নাম : নমী বেগম মাতৃৰ নাম: জৈতুন নিছা ঘৰ নং : 39৯খ বয়স : 41 লিঙ্গ : মহিলা	CNS1238375 ফটো উপলব্ধ	495 নাম : তফিকুৰ ৰহমান মাতৃৰ নাম: আতাউৰ ৰহমান ঘৰ নং : 39৯খ বয়স : 40 লিঙ্গ : পুৰুষ	CNS1238386 ফটো উপলব্ধ
496 নাম : য়াৰানা য়াছমিন পিতাৰ নাম: আৰফান আলি ঘৰ নং : 379গ বয়স : 29 লিঙ্গ : মহিলা	CNS0129528 ফটো উপলব্ধ	497 নাম : মুকেশ উৰাং পিতাৰ নাম: ৰতন উৰাং ঘৰ নং : 3৮৩ বয়স : 20 লিঙ্গ : পুৰুষ	CIM0028589 ফটো উপলব্ধ	498 নাম : পিংকি তাঁতী স্বামীৰ নাম: মনেশ্বৰ তাঁতী ঘৰ নং : 3৮৬ বয়স : 27 লিঙ্গ : মহিলা	CNS0321315 ফটো উপলব্ধ
499 নাম : সুমিত্ৰা কৰ্মকাৰ তাঁতী স্বামীৰ নাম: বাবুল তাঁতী ঘৰ নং : 3৮৬ বয়স : 25 লিঙ্গ : মহিলা	CNS0321414 ফটো উপলব্ধ	500 নাম : আব্দুল আজিজ পিতাৰ নাম: আব্দুল মুজিদ ঘৰ নং : 3৮৭ বয়স : 70 লিঙ্গ : পুৰুষ	CNS1238466 ফটো উপলব্ধ	501 নাম : মহম্মদ হুছেইন পিতাৰ নাম: আব্দুল মুজিদ ঘৰ নং : 3৮৭ বয়স : 67 লিঙ্গ : পুৰুষ	CNS1238488 ফটো উপলব্ধ
502 নাম : অনজাবীনা বেগম স্বামীৰ নাম: মহম্মদ হুছেইন ঘৰ নং : 3৮৭ বয়স : 55 লিঙ্গ : মহিলা	CNS1238477 ফটো উপলব্ধ	503 নাম : আনিজা বেগম পিতাৰ নাম: মহম্মদ হুছেইন ঘৰ নং : 387 বয়স : 27 লিঙ্গ : মহিলা	CNS0183590 ফটো উপলব্ধ	504 নাম : তইবৰ হুছেইন পিতাৰ নাম: মহম্মদ হুছেইন ঘৰ নং : 3৮৭ বয়স : 21 লিঙ্গ : পুৰুষ	CIM0101774 ফটো উপলব্ধ
505 নাম : লালবাবু শ্ৰেখ পিতাৰ নাম: মঃ ইয়াকুব ঘৰ নং : 3৮৯ বয়স : 60 লিঙ্গ : পুৰুষ	CNS1238502 ফটো উপলব্ধ	506 নাম : অমৰিতা উৰাং পিতাৰ নাম: ৰামচন্দ্ৰ উৰাং ঘৰ নং : 3৮৭ বয়স : 20 লিঙ্গ : মহিলা	CIM0014456 ফটো উপলব্ধ	507 নাম : ৰিয়াজুদ্দিন আহমেদ মাতৃৰ নাম: মালিনা বেগম ঘৰ নং : 3৯০ বয়স : 44 লিঙ্গ : পুৰুষ	CNS1238524 ফটো উপলব্ধ
508 নাম : ইয়াছমিন বেগম স্বামীৰ নাম: ৰিয়াজুদ্দিন আহমেদ ঘৰ নং : 390 বয়স : 38 লিঙ্গ : মহিলা	CNS0182360 ফটো উপলব্ধ	509 নাম : লিয়াকত আলি পিতাৰ নাম: আবেদ আলি ঘৰ নং : 3৯২ বয়স : 67 লিঙ্গ : পুৰুষ	CNS1238546 ফটো উপলব্ধ	510 নাম : ৰাজিবা বেগম স্বামীৰ নাম: লিয়াকত আলি ঘৰ নং : 3৯২ বয়স : 55 লিঙ্গ : মহিলা	CNS1238557 ফটো উপলব্ধ



<p>E 511 CNS1238568</p> <p>নাম : জৱাহৰ আলি পিতাৰ নাম : জৱাহৰ আলি ঘৰ নং : ৩৯৩ বয়স : 60 লিঙ্গ : পুৰুষ</p> <p>ফটো উপলব্ধ</p>	<p>S 512 CNS1238579</p> <p>নাম : চায়েৰা বেগম স্বামীৰ নাম : জৱাহৰ আলি ঘৰ নং : ৩৯৩ বয়স : 54 লিঙ্গ : মহিলা</p> <p>ফটো উপলব্ধ</p>	<p>S 513 CNS0208819</p> <p>নাম : মাহমুদুল হাছান পিতাৰ নাম : জৱাহৰ আলি ঘৰ নং : ৩৯৩ বয়স : 29 লিঙ্গ : পুৰুষ</p> <p>ফটো উপলব্ধ</p>
<p>514 CNS1238604</p> <p>নাম : ইমদাদ আলী পিতাৰ নাম : অবেদ আলী ঘৰ নং : ৩৯৫ বয়স : 65 লিঙ্গ : পুৰুষ</p> <p>ফটো উপলব্ধ</p>	<p>515 CNS1238580</p> <p>নাম : গুলন বেগম স্বামীৰ নাম : ইমদাদ আলী ঘৰ নং : ৩৯৫ বয়স : 62 লিঙ্গ : মহিলা</p> <p>ফটো উপলব্ধ</p>	<p>S 516 CNS1242199</p> <p>নাম : আৰফিনা বেগম পিতাৰ নাম : ইমদাদ আলি ঘৰ নং : ৩৯৫ বয়স : 33 লিঙ্গ : মহিলা</p> <p>ফটো উপলব্ধ</p>
<p>517 CNS1619972</p> <p>নাম : ধন বাহাদুৰ নেৱাৰ পিতাৰ নাম : বাৰী বাহাদুৰ নেৱাৰ ঘৰ নং : ৩৯৬ বয়স : 67 লিঙ্গ : পুৰুষ</p> <p>ফটো উপলব্ধ</p>	<p>518 CNS1238637</p> <p>নাম : আতিকুৰ ৰহমান মাতৃৰ নাম : বিবিকা বেগম ঘৰ নং : ৩৯৬ বয়স : 58 লিঙ্গ : পুৰুষ</p> <p>ফটো উপলব্ধ</p>	<p>519 CNS1238648</p> <p>নাম : আনিচুৰ ৰহমান মাতৃৰ নাম : বিবিকা বেগম ঘৰ নং : ৩৯৬ বয়স : 45 লিঙ্গ : পুৰুষ</p> <p>ফটো উপলব্ধ</p>
<p>520 CNS1242962</p> <p>নাম : তামান্না আৰিফিনা স্বামীৰ নাম : আতিকুৰ ৰহমান ঘৰ নং : ৩৯৬ বয়স : 44 লিঙ্গ : মহিলা</p> <p>ফটো উপলব্ধ</p>	<p>521 CNS0182444</p> <p>নাম : চাহজাদী আহমেদ স্বামীৰ নাম : আনিচুৰ ৰহমান ঘৰ নং : 396 বয়স : 39 লিঙ্গ : মহিলা</p> <p>ফটো উপলব্ধ</p>	<p>522 CNS1238671</p> <p>নাম : আৰিফ আলি পিতাৰ নাম : বিলায়ত আলী ঘৰ নং : ৩৯৬ক বয়স : 40 লিঙ্গ : পুৰুষ</p> <p>ফটো উপলব্ধ</p>
<p>523 CNS0455022</p> <p>নাম : মাইন উৰাং পিতাৰ নাম : বাৰচা উৰাং ঘৰ নং : ৩৯৮ বয়স : 33 লিঙ্গ : মহিলা</p> <p>ফটো উপলব্ধ</p>	<p>524 CNS1238728</p> <p>নাম : মাৰ উৰাং পিতাৰ নাম : অন্তা উৰাং ঘৰ নং : ৪০১ বয়স : 72 লিঙ্গ : পুৰুষ</p> <p>ফটো উপলব্ধ</p>	<p>525 CNS1238717</p> <p>নাম : লক্ষণ উৰাং পিতাৰ নাম : বপাই উৰাং ঘৰ নং : ৪০১ বয়স : 68 লিঙ্গ : পুৰুষ</p> <p>ফটো উপলব্ধ</p>
<p>526 CNS1238739</p> <p>নাম : বধনী উৰাং স্বামীৰ নাম : মাৰু উৰাং ঘৰ নং : ৪০১ বয়স : 65 লিঙ্গ : মহিলা</p> <p>ফটো উপলব্ধ</p>	<p>527 CNS1238784</p> <p>নাম : বচন্তী উৰাং স্বামীৰ নাম : লক্ষণ উৰাং ঘৰ নং : ৪০১ বয়স : 60 লিঙ্গ : মহিলা</p> <p>ফটো উপলব্ধ</p>	<p>528 CNS1238740</p> <p>নাম : কৃষ্ণ উৰাং পিতাৰ নাম : মাৰু উৰাং ঘৰ নং : ৪০১ বয়স : 50 লিঙ্গ : পুৰুষ</p> <p>ফটো উপলব্ধ</p>
<p>529 CNS1238751</p> <p>নাম : বধু উৰাং পিতাৰ নাম : মাৰু উৰাং ঘৰ নং : ৪০১ বয়স : 48 লিঙ্গ : পুৰুষ</p> <p>ফটো উপলব্ধ</p>	<p>530 CNS1238795</p> <p>নাম : সঞ্জয় উৰাং পিতাৰ নাম : লক্ষণ উৰাং ঘৰ নং : ৪০১ বয়স : 45 লিঙ্গ : পুৰুষ</p> <p>ফটো উপলব্ধ</p>	<p>531 CNS1238762</p> <p>নাম : ৰেণু উৰাং পিতাৰ নাম : বধু উৰাং ঘৰ নং : ৪০১ বয়স : 45 লিঙ্গ : মহিলা</p> <p>ফটো উপলব্ধ</p>
<p>532 CNS1238773</p> <p>নাম : সুনিতা উৰাং পিতাৰ নাম : মাৰু উৰাং ঘৰ নং : ৪০১ বয়স : 42 লিঙ্গ : মহিলা</p> <p>ফটো উপলব্ধ</p>	<p>533 CNS0271528</p> <p>নাম : ৰাজিৰ উৰাং পিতাৰ নাম : লক্ষণ উৰাং ঘৰ নং : 401 বয়স : 36 লিঙ্গ : পুৰুষ</p> <p>ফটো উপলব্ধ</p>	<p>534 CNS0071738</p> <p>নাম : যমুনা উৰাং স্বামীৰ নাম : সঞ্জয় উৰাং ঘৰ নং : 401 বয়স : 31 লিঙ্গ : মহিলা</p> <p>ফটো উপলব্ধ</p>
<p>535 CIM0014639</p> <p>নাম : ৰাজেন উৰাং পিতাৰ নাম : লখন উৰাং ঘৰ নং : ৩০১ বয়স : 25 লিঙ্গ : পুৰুষ</p> <p>ফটো উপলব্ধ</p>	<p>536 CIM0022335</p> <p>নাম : ৰিতা উৰাং পিতাৰ নাম : লখন উৰাং ঘৰ নং : ৪০১L বয়স : 24 লিঙ্গ : মহিলা</p> <p>ফটো উপলব্ধ</p>	<p>537 CNS0182493</p> <p>নাম : চুকুৰা উৰাং পিতাৰ নাম : বপাই উৰাং ঘৰ নং : 401ক বয়স : 53 লিঙ্গ : পুৰুষ</p> <p>ফটো উপলব্ধ</p>
<p>538 CNS1238820</p> <p>নাম : মালতী উৰাং স্বামীৰ নাম : ৰামনাথ উৰাং ঘৰ নং : ৪০২ বয়স : 45 লিঙ্গ : মহিলা</p> <p>ফটো উপলব্ধ</p>	<p>539 CIM0027359</p> <p>নাম : বিপাশা উৰাং পিতাৰ নাম : কান্দুৰু উৰাং ঘৰ নং : 402 বয়স : 26 লিঙ্গ : মহিলা</p> <p>ফটো উপলব্ধ</p>	<p>540 CIM0070243</p> <p>নাম : বিশ্ৰুজিৎ উৰাং পিতাৰ নাম : ৰামনাথ উৰাং ঘৰ নং : ৪০২ বয়স : 21 লিঙ্গ : পুৰুষ</p> <p>ফটো উপলব্ধ</p>



541 নাম : লক্ষী উৰাং অন্যান্য: শুকুৰমনি উৰাং ঘৰ নং : 802ক বয়স : 70 লিঙ্গ : মহিলা	CNS1238831 ফটো উপলব্ধ	542 নাম : পানীৰাম উৰাং পিতাৰ নাম: লেতেৰা উৰাং ঘৰ নং : 80৩ বয়স : 65 লিঙ্গ : পুৰুষ	CNS1238853 ফটো উপলব্ধ	543 নাম : মামনি উৰাং পিতাৰ নাম: ডালিষা উৰাং ঘৰ নং : 80৩ বয়স : 39 লিঙ্গ : মহিলা	CNS1238864 ফটো উপলব্ধ
544 নাম : মংলা উৰাং পিতাৰ নাম: পানীৰাম উৰাং ঘৰ নং : 403 বয়স : 36 লিঙ্গ : পুৰুষ	CNS0071837 ফটো উপলব্ধ	545 নাম : চেনিমাই উৰাঙ স্বামীৰ নাম: উমা উৰাঙ ঘৰ নং : 80৩ বয়স : 33 লিঙ্গ : মহিলা	CNS1242246 ফটো উপলব্ধ	546 নাম : ভক্তী উৰাং স্বামীৰ নাম: মংগলা উৰাং ঘৰ নং : 403 বয়স : 32 লিঙ্গ : মহিলা	CNS0492488 ফটো উপলব্ধ
547 নাম : অজীত উৰাং পিতাৰ নাম: পানীৰাম উৰাং ঘৰ নং : 403 বয়স : 31 লিঙ্গ : পুৰুষ	CNS0492900 ফটো উপলব্ধ	548 নাম : অঞ্জু উৰাং পিতাৰ নাম: পানীৰাম উৰাং ঘৰ নং : 80৩ বয়স : 26 লিঙ্গ : মহিলা	CNS0304253 ফটো উপলব্ধ	E 549 নাম : কিলকিলা উৰাং পিতাৰ নাম: ভল্লু উৰাং ঘৰ নং : 404 বয়স : 56 লিঙ্গ : পুৰুষ	CNS0071878 ফটো উপলব্ধ
550 নাম : সামাৰী উৰাং স্বামীৰ নাম: হিৰেন উৰাং ঘৰ নং : 808 বয়স : 46 লিঙ্গ : মহিলা	CNS0303339 ফটো উপলব্ধ	E 551 নাম : সুনীল উৰাং পিতাৰ নাম: ভল্লু উৰাং ঘৰ নং : 808 বয়স : 42 লিঙ্গ : পুৰুষ	CNS1238897 ফটো উপলব্ধ	552 নাম : মীনা উৰাং স্বামীৰ নাম: সুনীল উৰাং ঘৰ নং : 808 বয়স : 39 লিঙ্গ : মহিলা	CNS1619983 ফটো উপলব্ধ
553 নাম : তৰামণী উৰাং স্বামীৰ নাম: ৰামনাথ উৰাং ঘৰ নং : 808 বয়স : 39 লিঙ্গ : মহিলা	CIM0014514 ফটো উপলব্ধ	554 নাম : তৰামনি উৰাং অন্যান্য: ৰামনাথ উৰাং ঘৰ নং : 808 বয়স : 39 লিঙ্গ : মহিলা	CIM0014555 ফটো উপলব্ধ	555 নাম : আৰতি বাঘৰাৰ পিতাৰ নাম: বীৰেন বাঘবৰ ঘৰ নং : 808 বয়স : 39 লিঙ্গ : মহিলা	JSV1729200 ফটো উপলব্ধ
556 নাম : হিৰেণ ওৰাং মাতৃৰ নাম: চানিয়াৰা ওৰাং ঘৰ নং : 808 বয়স : 37 লিঙ্গ : পুৰুষ	CNS1238900 ফটো উপলব্ধ	557 নাম : তনজা উৰাং পিতাৰ নাম: ভক উৰাং ঘৰ নং : 80৬ বয়স : 50 লিঙ্গ : মহিলা	CNS1238922 ফটো উপলব্ধ	558 নাম : দেউমনি উৰাং মাতৃৰ নাম: বহিৰা উৰাং ঘৰ নং : 80৬ বয়স : 49 লিঙ্গ : মহিলা	CNS1242757 ফটো উপলব্ধ
559 নাম : নীনা উৰাং স্বামীৰ নাম: চানা উৰাং ঘৰ নং : 80৬ বয়স : 39 লিঙ্গ : মহিলা	CNS1619994 ফটো উপলব্ধ	560 নাম : ববী উৰাং স্বামীৰ নাম: বাহিৰা উৰাং ঘৰ নং : 80৬ বয়স : 39 লিঙ্গ : মহিলা	CNS1242746 ফটো উপলব্ধ	561 নাম : নিহা উৰাং পিতাৰ নাম: চানা উৰাং ঘৰ নং : 80৬ বয়স : 23 লিঙ্গ : মহিলা	CIM0069260 ফটো উপলব্ধ
562 নাম : প্ৰতিমা উৰাং পিতাৰ নাম: চানা উৰাং ঘৰ নং : 80৬ বয়স : 21 লিঙ্গ : মহিলা	CIM0069716 ফটো উপলব্ধ	563 নাম : কৰণ উৰাং পিতাৰ নাম: চানা উৰাং ঘৰ নং : 80৬ক বয়স : 23 লিঙ্গ : পুৰুষ	CIM0007054 ফটো উপলব্ধ	564 নাম : বহিৰা উৰাং পিতাৰ নাম: ভক উৰাং ঘৰ নং : 80৬খ বয়স : 54 লিঙ্গ : পুৰুষ	CNS1242768 ফটো উপলব্ধ
565 নাম : ৰমেশ উৰাং পিতাৰ নাম: কান্দা উৰাং ঘৰ নং : 80৭ বয়স : 45 লিঙ্গ : পুৰুষ	CNS1238944 ফটো উপলব্ধ	566 নাম : ৰাম উৰাং পিতাৰ নাম: কান্দা উৰাং ঘৰ নং : 80৭ বয়স : 41 লিঙ্গ : পুৰুষ	CNS1620004 ফটো উপলব্ধ	567 নাম : বেণু উৰাং স্বামীৰ নাম: বিষ্ণু উৰাং ঘৰ নং : 407 বয়স : 39 লিঙ্গ : মহিলা	CNS0182501 ফটো উপলব্ধ
568 নাম : বিষ্ণু উৰাং পিতাৰ নাম: কান্দা উৰাং ঘৰ নং : 80৭ বয়স : 38 লিঙ্গ : পুৰুষ	CNS1620015 ফটো উপলব্ধ	569 নাম : মনিকা উৰাং স্বামীৰ নাম: ৰমেশ উৰাং ঘৰ নং : 80৭ বয়স : 37 লিঙ্গ : মহিলা	CNS1620195 ফটো উপলব্ধ	570 নাম : বিন্দিয়া উৰাং স্বামীৰ নাম: বিষ্ণু উৰাং ঘৰ নং : 80৭ বয়স : 33 লিঙ্গ : মহিলা	CNS0303149 ফটো উপলব্ধ



571 নাম : প্ৰবিন উৰাং পিতাৰ নাম: কান্দ্ৰা উৰাং ঘৰ নং : 809 বয়স : 32 লিঙ্গ : পুৰুষ	CNS1242235 ফটো উপলব্ধ	572 নাম : চুৰু উৰাং স্বামীৰ নাম: প্ৰবিন উৰাং ঘৰ নং : 809 ক বয়স : 35 লিঙ্গ : মহিলা	CIM0004713 ফটো উপলব্ধ	573 নাম : বিৰতা উৰাং স্বামীৰ নাম: টেম্পা উৰাং ঘৰ নং : 808 বয়স : 60 লিঙ্গ : মহিলা	CNS1238955 ফটো উপলব্ধ
S 574 নাম : উৰ্মিলা উৰাং মাতৃৰ নাম: বিৰতা উৰাং ঘৰ নং : 808 বয়স : 33 লিঙ্গ : মহিলা	CNS1620184 ফটো উপলব্ধ	575 নাম : বিপুল উৰাং মাতৃৰ নাম: বিৰতা উৰাং ঘৰ নং : 808 বয়স : 31 লিঙ্গ : পুৰুষ	CNS1620173 ফটো উপলব্ধ	576 নাম : ভুবা উৰাং পিতাৰ নাম: মিনা উৰাং ঘৰ নং : 808 বয়স : 65 লিঙ্গ : পুৰুষ	CNS1238977 ফটো উপলব্ধ
577 নাম : চুনু উৰাং পিতাৰ নাম: ভুৱা উৰাং ঘৰ নং : 808 বয়স : 40 লিঙ্গ : পুৰুষ	CNS1620151 ফটো উপলব্ধ	578 নাম : সুনিতা উৰাং পিতাৰ নাম: ভুৱা উৰাং ঘৰ নং : 808 বয়স : 37 লিঙ্গ : মহিলা	CNS1620162 ফটো উপলব্ধ	579 নাম : মুনু উৰাং পিতাৰ নাম: ভুৱা ওৰাং ঘৰ নং : 409 বয়স : 30 লিঙ্গ : পুৰুষ	CNS0271569 ফটো উপলব্ধ
580 নাম : শিবানী উৰাং স্বামীৰ নাম: ক্ষীৰুদ উৰাং ঘৰ নং : 409 বয়স : 26 লিঙ্গ : মহিলা	CNS0491639 ফটো উপলব্ধ	581 নাম : চকিলা ওৰাং স্বামীৰ নাম: চুনু ওৰাং ঘৰ নং : 808 বয়স : 25 লিঙ্গ : মহিলা	CNS0303297 ফটো উপলব্ধ	582 নাম : সমীৰ উৰাং পিতাৰ নাম: ৰঞ্জিত উৰাং ঘৰ নং : 409 বয়স : 22 লিঙ্গ : পুৰুষ	CNS0491647 ফটো উপলব্ধ
583 নাম : লাচিত খাৰিয়া মাতৃৰ নাম: পটকু খাৰিয়া ঘৰ নং : 818 বয়স : 55 লিঙ্গ : পুৰুষ	CNS1239005 ফটো উপলব্ধ	584 নাম : বিনীতা খাৰিয়া স্বামীৰ নাম: লাচিত খাৰিয়া ঘৰ নং : 818 বয়স : 46 লিঙ্গ : মহিলা	CNS1239016 ফটো উপলব্ধ	585 নাম : জগনাথ খাৰিয়া পিতাৰ নাম: লাচিত খাৰিয়া ঘৰ নং : 818 বয়স : 23 লিঙ্গ : পুৰুষ	CNS0412627 ফটো উপলব্ধ
586 নাম : যমুনা খাৰিয়া স্বামীৰ নাম: সুৰেশ খাৰিয়া ঘৰ নং : 815 বয়স : 68 লিঙ্গ : মহিলা	CNS1239038 ফটো উপলব্ধ	587 নাম : তিত্তে খাৰিয়া স্বামীৰ নাম: সুৰেশ খাৰিয়া ঘৰ নং : 815 বয়স : 62 লিঙ্গ : মহিলা	CNS1239049 ফটো উপলব্ধ	588 নাম : হৰেশ খাৰিয়া মাতৃৰ নাম: যমুনা খাৰিয়া ঘৰ নং : 815 বয়স : 43 লিঙ্গ : পুৰুষ	CNS1239050 ফটো উপলব্ধ
589 নাম : গীতামণি খাৰিয়া মাতৃৰ নাম: সুৰেশ খাৰিয়া ঘৰ নং : 815 বয়স : 40 লিঙ্গ : মহিলা	CNS1239061 ফটো উপলব্ধ	590 নাম : হিৰা খাৰিয়া পিতাৰ নাম: সুৰেশ খাৰিয়া ঘৰ নং : 415 বয়স : 38 লিঙ্গ : পুৰুষ	CNS0271577 ফটো উপলব্ধ	591 নাম : কিৰনু খাৰিয়া পিতাৰ নাম: চুৰেশ খাৰিয়া ঘৰ নং : 815 বয়স : 37 লিঙ্গ : পুৰুষ	CNS1620139 ফটো উপলব্ধ
592 নাম : নিতুমণি খাৰিয়া স্বামীৰ নাম: হিৰা খাৰিয়া ঘৰ নং : 815 বয়স : 36 লিঙ্গ : মহিলা	CNS0304246 ফটো উপলব্ধ	593 নাম : ববিতা খাৰিয়া স্বামীৰ নাম: কিৰণ খাৰিয়া ঘৰ নং : 815 বয়স : 35 লিঙ্গ : মহিলা	CNS1620140 ফটো উপলব্ধ	594 নাম : নয়নমনি খাৰিয়া মাতৃৰ নাম: যমুনা খাৰিয়া ঘৰ নং : 415 বয়স : 32 লিঙ্গ : মহিলা	CNS0130468 ফটো উপলব্ধ
595 নাম : সুচিত্ৰা খাৰিয়া স্বামীৰ নাম: হৰেশ খাৰিয়া ঘৰ নং : 815 বয়স : 32 লিঙ্গ : মহিলা	CNS1620128 ফটো উপলব্ধ	596 নাম : কনকলতা বাউৰী স্বামীৰ নাম: প্ৰহ্লাদ বাউৰী ঘৰ নং : 415 বয়স : 24 লিঙ্গ : মহিলা	CIM0142117 ফটো উপলব্ধ	597 নাম : ৰঞ্জিত উৰাং পিতাৰ নাম: বইৰা উৰাং ঘৰ নং : 819 বয়স : 75 লিঙ্গ : পুৰুষ	CNS1239107 ফটো উপলব্ধ
598 নাম : স্বপ্না খাৰিয়া স্বামীৰ নাম: জীৱন খাৰিয়া ঘৰ নং : 819 বয়স : 40 লিঙ্গ : মহিলা	CNS0303701 ফটো উপলব্ধ	599 নাম : ৰঞ্জিতা উৰাং স্বামীৰ নাম: হৰেশ উৰাং ঘৰ নং : 819 বয়স : 37 লিঙ্গ : মহিলা	CNS1620106 ফটো উপলব্ধ	600 নাম : হৰেশ উৰাং পিতাৰ নাম: ৰঞ্জিত উৰাং ঘৰ নং : 819 বয়স : 36 লিঙ্গ : পুৰুষ	CNS1620117 ফটো উপলব্ধ



601 নাম : নুপেন উৰাং পিতাৰ নাম: ৰঞ্জিত উৰাং ঘৰ নং : 8১৭ বয়স : 34 লিঙ্গ : পুৰুষ	CNS1620093 ফটো উপলব্ধ	602 নাম : কবিতা উৰাং স্বামীৰ নাম: নিপেন উৰাং ঘৰ নং : 8১৭ বয়স : 33 লিঙ্গ : মহিলা	CNS0303438 ফটো উপলব্ধ	603 নাম : ডালিমি উৰাং স্বামীৰ নাম: বিনোদ উৰাং ঘৰ নং : 8১৭ বয়স : 33 লিঙ্গ : মহিলা	CNS0303552 ফটো উপলব্ধ
604 নাম : বিনোদ উৰাং পিতাৰ নাম: ৰঞ্জিত উৰাং ঘৰ নং : 8১৭ বয়স : 33 লিঙ্গ : পুৰুষ	CNS0303586 ফটো উপলব্ধ	605 নাম : স্কীৰোদ ওৰাং পিতাৰ নাম: ৰঞ্জিত ওৰাং ঘৰ নং : 8১৭ বয়স : 32 লিঙ্গ : পুৰুষ	CNS0303362 ফটো উপলব্ধ	606 নাম : সুমিত্ৰা উৰাং পিতাৰ নাম: ৰঞ্জিত উৰাং ঘৰ নং : 8১৭ বয়স : 31 লিঙ্গ : মহিলা	CNS1620082 ফটো উপলব্ধ
607 নাম : বিশ্বনাথ উৰাং পিতাৰ নাম: ৰঞ্জিত উৰাং ঘৰ নং : 8১৭ বয়স : 25 লিঙ্গ : পুৰুষ	CNS0303685 ফটো উপলব্ধ	608 নাম : চুনী উৰাং স্বামীৰ নাম: ফুচু উৰাং ঘৰ নং : 8২০ বয়স : 70 লিঙ্গ : মহিলা	CNS1239141 ফটো উপলব্ধ	609 নাম : পুৰণ উৰাং পিতাৰ নাম: ফুচু উৰাং ঘৰ নং : 8২০ বয়স : 55 লিঙ্গ : পুৰুষ	CNS1239152 ফটো উপলব্ধ
610 নাম : প্ৰদীপ উৰাং পিতাৰ নাম: ফুচু উৰাং ঘৰ নং : 8২০ বয়স : 51 লিঙ্গ : পুৰুষ	CNS1239163 ফটো উপলব্ধ	611 নাম : ফুলেশ্বৰী উৰাং স্বামীৰ নাম: পোৰন উৰাং ঘৰ নং : 8২০ বয়স : 39 লিঙ্গ : মহিলা	CNS1242848 ফটো উপলব্ধ	612 নাম : বিষ্ণু ওৰাং পিতাৰ নাম: ফুচু ওৰাং ঘৰ নং : 8২০ বয়স : 37 লিঙ্গ : পুৰুষ	CNS1239174 ফটো উপলব্ধ
613 নাম : গীতা উৰাং স্বামীৰ নাম: ফাগু গুৱালা ঘৰ নং : 8২০ বয়স : 36 লিঙ্গ : মহিলা	CNS1242837 ফটো উপলব্ধ	S 614 নাম : কুচুম উৰাং পিতাৰ নাম: ফুচু উৰাং ঘৰ নং : 8২০ বয়স : 31 লিঙ্গ : মহিলা	CNS1242826 ফটো উপলব্ধ	615 নাম : দেবেশ্বৰ খাৰিয়া পিতাৰ নাম: ৰঞ্জু খাৰিয়া ঘৰ নং : 8২১ বয়স : 68 লিঙ্গ : পুৰুষ	CNS1239185 ফটো উপলব্ধ
616 নাম : বুদ্ধেশ্বৰী খাৰিয়া স্বামীৰ নাম: দেবেশ্বৰ খাৰিয়া ঘৰ নং : 8২১ বয়স : 55 লিঙ্গ : মহিলা	CNS1239196 ফটো উপলব্ধ	617 নাম : নিপেন খাৰিয়ে পিতাৰ নাম: ৰাজু খাৰিয়ে ঘৰ নং : 8২১ বয়স : 50 লিঙ্গ : পুৰুষ	CNS1239209 ফটো উপলব্ধ	618 নাম : মীনাক্ষী খাৰিয়া পিতাৰ নাম: মোহন খাৰিয়া ঘৰ নং : 8২১ বয়স : 36 লিঙ্গ : মহিলা	CNS1242815 ফটো উপলব্ধ
619 নাম : অমিৰ খাৰিয়া পিতাৰ নাম: দেবেশ্বৰ খাৰিয়া ঘৰ নং : 8২১ বয়স : 31 লিঙ্গ : পুৰুষ	CNS1620071 ফটো উপলব্ধ	620 নাম : ভাৰতী খাৰিয়া পিতাৰ নাম: দেবেশ্বৰ খাৰিয়া ঘৰ নং : 421 বয়স : 28 লিঙ্গ : মহিলা	CNS0182550 ফটো উপলব্ধ	621 নাম : ৰিণা খাৰিয়া স্বামীৰ নাম: অমিৰ খাৰিয়া ঘৰ নং : 8২১ বয়স : 24 লিঙ্গ : মহিলা	CNS0472266 ফটো উপলব্ধ
622 নাম : তিলো খাৰিয়া পিতাৰ নাম: লম্বা খাৰিয়া ঘৰ নং : 8২২ বয়স : 85 লিঙ্গ : পুৰুষ	CNS1239210 ফটো উপলব্ধ	623 নাম : মন্ত খাৰিয়া পিতাৰ নাম: এটোৱা খাৰিয়া ঘৰ নং : 422 বয়স : 39 লিঙ্গ : পুৰুষ	CNS0491712 ফটো উপলব্ধ	624 নাম : মুক্তি খাৰিয়া পিতাৰ নাম: তিলো খাৰিয়া ঘৰ নং : 422 বয়স : 36 লিঙ্গ : মহিলা	CNS0130666 ফটো উপলব্ধ
625 নাম : জীৱন খাৰিয়া পিতাৰ নাম: তিলো খাৰিয়া ঘৰ নং : 8২২ বয়স : 32 লিঙ্গ : পুৰুষ	CNS0303719 ফটো উপলব্ধ	626 নাম : দিপালী খাৰিয়া পিতাৰ নাম: তিলো খাৰিয়া ঘৰ নং : 422 বয়স : 31 লিঙ্গ : মহিলা	CNS0130708 ফটো উপলব্ধ	627 নাম : তাৰামণি খাৰিয়া স্বামীৰ নাম: যোগেশ্বৰ খাৰিয়া ঘৰ নং : 8২৩ বয়স : 62 লিঙ্গ : মহিলা	CNS1239243 ফটো উপলব্ধ
628 নাম : অনীল খাৰিয়া পিতাৰ নাম: যোগেশ্বৰ খাৰিয়া ঘৰ নং : 8২৩ বয়স : 42 লিঙ্গ : পুৰুষ	CNS1239254 ফটো উপলব্ধ	629 নাম : মিন খাৰিয়া স্বামীৰ নাম: অনীল খাৰিয়া ঘৰ নং : 423 বয়স : 40 লিঙ্গ : মহিলা	CNS0490102 ফটো উপলব্ধ	630 নাম : সুনিতা খাৰিয়া পিতাৰ নাম: বিণ্ডু খাৰিয়া ঘৰ নং : 8২৩ বয়স : 36 লিঙ্গ : মহিলা	CNS1620059 ফটো উপলব্ধ



631 নাম : বুৰী চাংগা খাৰিয়া স্বামীৰ নাম: চন্দ্ৰ খাৰিয়া ঘৰ নং : 823 বয়স : 28 লিঙ্গ : মহিলা	CIM0013870 ফটো উপলব্ধ	632 নাম : বৃহিত খাৰিয়া পিতাৰ নাম: বিসু খাৰিয়া ঘৰ নং : 823 বয়স : 22 লিঙ্গ : পুৰুষ	CIM0034744 ফটো উপলব্ধ	633 নাম : বৃহিতা খাৰিয়া পিতাৰ নাম: বিসু খাৰিয়া ঘৰ নং : 823 বয়স : 20 লিঙ্গ : মহিলা	CIM0013938 ফটো উপলব্ধ
634 নাম : তৰামনি খাৰিয়া স্বামীৰ নাম: অজিত খাৰিয়া ঘৰ নং : 828 বয়স : 62 লিঙ্গ : মহিলা	CNS1239265 ফটো উপলব্ধ	635 নাম : ললিতা গোৱালা পিতাৰ নাম: বৃদহেসোএৰ গোৱালা ঘৰ নং : 825 বয়স : 39 লিঙ্গ : মহিলা	CNS0397125 ফটো উপলব্ধ	636 নাম : বিশাল গোৱালা পিতাৰ নাম: প্ৰদীপ গোৱালা ঘৰ নং : 825 বয়স : 30 লিঙ্গ : পুৰুষ	CNS0303776 ফটো উপলব্ধ
637 নাম : ৰাজু গোৱালা পিতাৰ নাম: বৃদ্ধেশ্বৰ গোৱালা ঘৰ নং : 826 বয়স : 50 লিঙ্গ : পুৰুষ	CNS1239312 ফটো উপলব্ধ	638 নাম : কুসুম গোৱালা স্বামীৰ নাম: ৰাজু গোৱালা ঘৰ নং : 826 বয়স : 45 লিঙ্গ : মহিলা	CNS1239323 ফটো উপলব্ধ	639 নাম : ৰক্ত গোৱালা পিতাৰ নাম: বৃদ্ধেশ্বৰ গোৱালা ঘৰ নং : 826 বয়স : 41 লিঙ্গ : মহিলা	CNS1620048 ফটো উপলব্ধ
640 নাম : পাৰ্বতী গোৱালা স্বামীৰ নাম: বৃদ্ধেশ্বৰ গোৱালা ঘৰ নং : 826 বয়স : 41 লিঙ্গ : মহিলা	CNS1620026 ফটো উপলব্ধ	641 নাম : ভাইতী গোৱালা পিতাৰ নাম: বৃদ্ধেশ্বৰ গোৱালা ঘৰ নং : 826 বয়স : 37 লিঙ্গ : পুৰুষ	CNS1620037 ফটো উপলব্ধ	642 নাম : সুনিতা গোৱালা পিতাৰ নাম: বৃদ্ধেশ্বৰ গোৱালা ঘৰ নং : 826 বয়স : 37 লিঙ্গ : মহিলা	CNS1620219 ফটো উপলব্ধ
E 643 নাম : ৰূপহী গোৱালা স্বামীৰ নাম: ভাইতী গোৱালা ঘৰ নং : 826 বয়স : 85 লিঙ্গ : মহিলা	CNS1620208 ফটো উপলব্ধ	644 নাম : মধু খাৰিয়া পিতাৰ নাম: ককা খাৰিয়া ঘৰ নং : 829 বয়স : 70 লিঙ্গ : পুৰুষ	CNS1239334 ফটো উপলব্ধ	645 নাম : সাজনী খাৰিয়া স্বামীৰ নাম: অজয় খাৰিয়া ঘৰ নং : 829 বয়স : 25 লিঙ্গ : মহিলা	CIM0124883 ফটো উপলব্ধ
646 নাম : সুবোন্দী খাৰিয়া স্বামীৰ নাম: প্ৰদীপ খাৰিয়া ঘৰ নং : 428 বয়স : 36 লিঙ্গ : মহিলা	CNS0073809 ফটো উপলব্ধ	647 নাম : ৰবুল আলি পিতাৰ নাম: আদিল আলি ঘৰ নং : 829 বয়স : 40 লিঙ্গ : পুৰুষ	CNS1239390 ফটো উপলব্ধ	648 নাম : আবুল আলি পিতাৰ নাম: আদিল আলি ঘৰ নং : 429 বয়স : 36 লিঙ্গ : পুৰুষ	CNS0183442 ফটো উপলব্ধ
649 নাম : নৰি বেগম স্বামীৰ নাম: ৰুবুল আলি ঘৰ নং : 829 বয়স : 32 লিঙ্গ : মহিলা	CNS0206201 ফটো উপলব্ধ	650 নাম : ৰাবিয়া বেগম স্বামীৰ নাম: আবুল আলি ঘৰ নং : 829 বয়স : 30 লিঙ্গ : মহিলা	CNS0332924 ফটো উপলব্ধ	651 নাম : আজিজোৰ হুচেইন পিতাৰ নাম: জম্মত হুচেইন ঘৰ নং : 830 বয়স : 45 লিঙ্গ : পুৰুষ	CNS1242804 ফটো উপলব্ধ
652 নাম : ৰচিদা বেগম স্বামীৰ নাম: আজিজোৰ হুচেইন ঘৰ নং : 830 বয়স : 43 লিঙ্গ : মহিলা	CNS1239425 ফটো উপলব্ধ	653 নাম : মফটাৰ হুচেইন পিতাৰ নাম: আজিজুৰ হুচেইন ঘৰ নং : 830 বয়স : 25 লিঙ্গ : পুৰুষ	CNS0205922 ফটো উপলব্ধ	654 নাম : ৰজিনা বেগম স্বামীৰ নাম: মফটাৰ হুচেইন ঘৰ নং : 430 বয়স : 21 লিঙ্গ : মহিলা	CIM0151134 ফটো উপলব্ধ
655 নাম : নীৰুফা বেগম পিতাৰ নাম: এলজান আলি ঘৰ নং : 831 বয়স : 38 লিঙ্গ : মহিলা	CNS1620220 ফটো উপলব্ধ	656 নাম : অজিফা বেগম পিতাৰ নাম: এলজান আলি ঘৰ নং : 431 বয়স : 32 লিঙ্গ : মহিলা	CNS0183681 ফটো উপলব্ধ	E 657 নাম : দুৰাসিং খাৰিয়া পিতাৰ নাম: চুৰুৰা খাৰিয়া ঘৰ নং : 832 বয়স : 68 লিঙ্গ : পুৰুষ	CNS1239447 ফটো উপলব্ধ
658 নাম : দুখী খাৰিয়া স্বামীৰ নাম: দুৰাসিং খাৰিয়া ঘৰ নং : 832 বয়স : 57 লিঙ্গ : মহিলা	CNS1239458 ফটো উপলব্ধ	659 নাম : নৰেন খাৰিয়া পিতাৰ নাম: দাৰাচিং খাৰিয়া ঘৰ নং : 832 বয়স : 31 লিঙ্গ : পুৰুষ	CNS0303958 ফটো উপলব্ধ	660 নাম : জুনাকী খাৰিয়া স্বামীৰ নাম: পৰেশ খাৰিয়া ঘৰ নং : 432 বয়স : 30 লিঙ্গ : মহিলা	CNS0490045 ফটো উপলব্ধ



661 নাম : পৰেশ খাৰিয়া পিতাৰ নাম: দাৰা সিং খাৰিয়া ঘৰ নং : 8৩২ বয়স : 27 লিঙ্গ : পুৰুষ	CNS0303404 ফটো উপলব্ধ	662 নাম : হৰেশ খাৰিয়া পিতাৰ নাম: দাৰাসিং খাৰিয়া ঘৰ নং : 432 বয়স : 22 লিঙ্গ : পুৰুষ	CNS0491670 ফটো উপলব্ধ	663 নাম : সুনীল খাৰিয়া পিতাৰ নাম: কান্দু খাৰিয়া ঘৰ নং : 8৩৩ বয়স : 41 লিঙ্গ : পুৰুষ	CNS1239481 ফটো উপলব্ধ
664 নাম : অনিতা গোৱালা পিতাৰ নাম: কান্দু খাৰিয়া ঘৰ নং : 8৩৩ বয়স : 40 লিঙ্গ : মহিলা	CNS1239492 ফটো উপলব্ধ	665 নাম : মতিলাল খাৰিয়া পিতাৰ নাম: চুকুৰা খাৰিয়া ঘৰ নং : 8৩৪ বয়স : 88 লিঙ্গ : পুৰুষ	CNS1239505 ফটো উপলব্ধ	666 নাম : সুৰজ খাৰিয়া পিতাৰ নাম: মতিলাল খাৰিয়া ঘৰ নং : 8৩৪ বয়স : 55 লিঙ্গ : পুৰুষ	CNS1239527 ফটো উপলব্ধ
667 নাম : দুনি খাৰিয়া স্বামীৰ নাম: সুৰজ খাৰিয়া ঘৰ নং : 8৩৪ বয়স : 45 লিঙ্গ : মহিলা	CNS1239538 ফটো উপলব্ধ	668 নাম : হিৰালাল খাৰীয়া পিতাৰ নাম: মতিলাল খাৰীয়া ঘৰ নং : 8৩৪ বয়স : 42 লিঙ্গ : পুৰুষ	CNS1239549 ফটো উপলব্ধ	669 নাম : পবিতা খাৰিয়া স্বামীৰ নাম: হিৰালাল খাৰিয়া ঘৰ নং : 8৩৪ বয়স : 36 লিঙ্গ : মহিলা	CNS0302992 ফটো উপলব্ধ
670 নাম : পুনেশ্বৰ খাৰীয়া পিতাৰ নাম: মতিলাল খাৰীয়া ঘৰ নং : 8৩৪ বয়স : 32 লিঙ্গ : পুৰুষ	CNS1620231 ফটো উপলব্ধ	671 নাম : দিপিকা খাৰিয়া পিতাৰ নাম: সুৰজ খাৰিয়া ঘৰ নং : 8৩৪ গ বয়স : 21 লিঙ্গ : মহিলা	CIM0126987 ফটো উপলব্ধ	E 672 নাম : সুৰেন গোৱালু পিতাৰ নাম: দুৰ্গা পাণ্ডিত ঘৰ নং : 8৩৪ বয়স : 72 লিঙ্গ : পুৰুষ	CNS1239550 ফটো উপলব্ধ
673 নাম : ৰঞ্জনা গোৱালা স্বামীৰ নাম: সুৰেন গোৱালা ঘৰ নং : 8৩৫ বয়স : 48 লিঙ্গ : মহিলা	CNS1620242 ফটো উপলব্ধ	674 নাম : অনিতা গোৱালা স্বামীৰ নাম: বিজেশ গোৱালা ঘৰ নং : 435 বয়স : 39 লিঙ্গ : মহিলা	CIM0099374 ফটো উপলব্ধ	675 নাম : পূৰ্ণিমা স্বামীৰ নাম: আলিবাবা গোৱালা ঘৰ নং : 8৩৬ বয়স : 55 লিঙ্গ : মহিলা	CNS1239572 ফটো উপলব্ধ
676 নাম : বিজেশ গোৱালা পিতাৰ নাম: আলিবাবু গোৱালা ঘৰ নং : 8৩৬ বয়স : 37 লিঙ্গ : পুৰুষ	CNS1620253 ফটো উপলব্ধ	677 নাম : বিবেক কুমাৰ পিতাৰ নাম: লালিন প্ৰসাদ ঘৰ নং : 8৩৬ বয়স : 25 লিঙ্গ : পুৰুষ	CNS0303891 ফটো উপলব্ধ	678 নাম : ফাগু গোৱালা পিতাৰ নাম: লিতুৰা গোৱালা ঘৰ নং : 8৩৯ বয়স : 60 লিঙ্গ : পুৰুষ	CNS1239618 ফটো উপলব্ধ
679 নাম : ৰাম গোৱালা পিতাৰ নাম: ফাগু গোৱালা ঘৰ নং : 8৩৯ বয়স : 39 লিঙ্গ : পুৰুষ	CNS1239641 ফটো উপলব্ধ	680 নাম : লক্ষন গোৱালা পিতাৰ নাম: ফাগু গোৱালা ঘৰ নং : 8৩৯ বয়স : 38 লিঙ্গ : পুৰুষ	CNS1620264 ফটো উপলব্ধ	681 নাম : প্ৰভা গোৱালা স্বামীৰ নাম: লক্ষন গোৱালা ঘৰ নং : 8৩৯ বয়স : 38 লিঙ্গ : মহিলা	CNS1620286 ফটো উপলব্ধ
682 নাম : মুক্তি গোৱালা স্বামীৰ নাম: ৰাম গোৱালা ঘৰ নং : 8৩৯ বয়স : 38 লিঙ্গ : মহিলা	CNS1239652 ফটো উপলব্ধ	683 নাম : উত্তম গোৱালা পিতাৰ নাম: ফাগু গোৱালা ঘৰ নং : 8৩৯ বয়স : 35 লিঙ্গ : পুৰুষ	CNS0304337 ফটো উপলব্ধ	684 নাম : ভাৰতী গোৱালা স্বামীৰ নাম: উত্তম গোৱালা ঘৰ নং : 8৩৯ বয়স : 32 লিঙ্গ : মহিলা	CNS0303982 ফটো উপলব্ধ
685 নাম : সাবিত্ৰী খাৰিয়া স্বামীৰ নাম: ভায়া খাৰিয়া ঘৰ নং : 8৪৩ বয়স : 52 লিঙ্গ : মহিলা	CNS1239674 ফটো উপলব্ধ	E 686 নাম : নিভা খাৰিয়া পিতাৰ নাম: নিধিয়া খাৰিয়া ঘৰ নং : 8৪৩ বয়স : 36 লিঙ্গ : মহিলা	CNS0201343 ফটো উপলব্ধ	E 687 নাম : বিকাশ খাৰিয়া পিতাৰ নাম: সমৰা খাৰিয়া ঘৰ নং : 443 বয়স : 26 লিঙ্গ : পুৰুষ	CNS0491654 ফটো উপলব্ধ
E 688 নাম : সুনীল খাৰিয়া পিতাৰ নাম: নেপা খাৰিয়া ঘৰ নং : 8৪৩ক বয়স : 68 লিঙ্গ : পুৰুষ	CNS1239696 ফটো উপলব্ধ	689 নাম : ৰমণী খাৰিয়া স্বামীৰ নাম: সুনীল খাৰিয়া ঘৰ নং : 8৪৩ক বয়স : 55 লিঙ্গ : মহিলা	CNS1239685 ফটো উপলব্ধ	690 নাম : কল্পনা খাৰিয়া স্বামীৰ নাম: বিৰেন খাৰিয়া ঘৰ নং : 8৪৪ বয়স : 58 লিঙ্গ : মহিলা	CNS1239709 ফটো উপলব্ধ



691 নাম : পূৰ্ণিমা খাৰিয়া স্বামীৰ নাম : পৰেশ খাৰিয়া ঘৰ নং : 888 বয়স : 26 লিঙ্গ : মহিলা	CNS0368753 ফটো উপলব্ধ	692 নাম : বাজদীপ খাৰিয়া পিতাৰ নাম : বিৰেন খাৰিয়া ঘৰ নং : 888 বয়স : 24 লিঙ্গ : পুৰুষ	CNS0368761 ফটো উপলব্ধ	693 নাম : হাচনা বেগম স্বামীৰ নাম : মুহিবুল্লা আলি ঘৰ নং : 886 বয়স : 75 লিঙ্গ : মহিলা	CNS1239710 ফটো উপলব্ধ
694 নাম : মোবিন আলী পিতাৰ নাম : মুণিবুল্লা আলী ঘৰ নং : 886 বয়স : 45 লিঙ্গ : পুৰুষ	CNS1239721 ফটো উপলব্ধ	695 নাম : পেটৰা উৰাং পিতাৰ নাম : লীলা উৰাং ঘৰ নং : 888 বয়স : 62 লিঙ্গ : পুৰুষ	CNS1239754 ফটো উপলব্ধ	696 নাম : মাতলু উৰাং পিতাৰ নাম : অকৰা উৰাং ঘৰ নং : 889 বয়স : 88 লিঙ্গ : পুৰুষ	CNS1239765 ফটো উপলব্ধ
697 নাম : বামু উৰাং পিতাৰ নাম : মাতলু উৰাং ঘৰ নং : 889 বয়স : 42 লিঙ্গ : পুৰুষ	CNS1239787 ফটো উপলব্ধ	698 নাম : অজীত ওৰাঙ পিতাৰ নাম : মাতলু ওৰাঙ ঘৰ নং : 889 বয়স : 37 লিঙ্গ : পুৰুষ	CNS1239801 ফটো উপলব্ধ	699 নাম : জুনালী ওৰাঙ স্বামীৰ নাম : অজিত ওৰাঙ ঘৰ নং : 889 বয়স : 36 লিঙ্গ : মহিলা	CNS1239798 ফটো উপলব্ধ
700 নাম : বেবী উৰাং স্বামীৰ নাম : বামো উৰাং ঘৰ নং : 889 বয়স : 35 লিঙ্গ : মহিলা	CNS0304402 ফটো উপলব্ধ	701 নাম : বাজেশ উৰাং পিতাৰ নাম : মালু উৰাং ঘৰ নং : 889 বয়স : 31 লিঙ্গ : পুৰুষ	CNS0240572 ফটো উপলব্ধ	702 নাম : জাস্তু উৰাং পিতাৰ নাম : পেতৰা উৰাং ঘৰ নং : 449 বয়স : 27 লিঙ্গ : পুৰুষ	CNS0493049 ফটো উপলব্ধ
703 নাম : বিকাশ উৰাং পিতাৰ নাম : বামলাল উৰাং ঘৰ নং : 889 খা বয়স : 21 লিঙ্গ : পুৰুষ	CIM0085282 ফটো উপলব্ধ	704 নাম : বামলাল উৰাং পিতাৰ নাম : মাতলু উৰাং ঘৰ নং : 889ক বয়স : 48 লিঙ্গ : পুৰুষ	CNS1239823 ফটো উপলব্ধ	705 নাম : বুমী উৰাং স্বামীৰ নাম : বামলাল উৰাং ঘৰ নং : 889ক বয়স : 45 লিঙ্গ : মহিলা	CNS1239812 ফটো উপলব্ধ
706 নাম : চুক উৰাং পিতাৰ নাম : বুধু উৰাং ঘৰ নং : 850 বয়স : 75 লিঙ্গ : পুৰুষ	CNS1239834 ফটো উপলব্ধ	707 নাম : মীনা উৰাং স্বামীৰ নাম : চুক উৰাং ঘৰ নং : 850 বয়স : 65 লিঙ্গ : মহিলা	CNS1239845 ফটো উপলব্ধ	708 নাম : দিপিকা একা উৰাং স্বামীৰ নাম : বাজিত উৰাং ঘৰ নং : 850 বয়স : 31 লিঙ্গ : মহিলা	CIM0006833 ফটো উপলব্ধ
709 নাম : পূৰ্ণিমা উৰাং পিতাৰ নাম : চুক উৰাং ঘৰ নং : 850 বয়স : 30 লিঙ্গ : মহিলা	CNS0304527 ফটো উপলব্ধ	710 নাম : বাজিত উৰাং পিতাৰ নাম : চুক উৰাং ঘৰ নং : 850 বয়স : 27 লিঙ্গ : পুৰুষ	CNS0267112 ফটো উপলব্ধ	711 নাম : ভাৰতী উৰাং মাতৃৰ নাম : মীনা উৰাং ঘৰ নং : 850 বয়স : 26 লিঙ্গ : মহিলা	CNS0267120 ফটো উপলব্ধ
712 নাম : সঞ্জীত উৰাং পিতাৰ নাম : চুক উৰাং ঘৰ নং : 850 বয়স : 25 লিঙ্গ : পুৰুষ	CNS0240812 ফটো উপলব্ধ	713 নাম : দিপু উৰাং পিতাৰ নাম : বামলাল উৰাং ঘৰ নং : 450 বয়স : 19 লিঙ্গ : পুৰুষ	CIM0161869 ফটো উপলব্ধ	714 নাম : লেটেৰা উৰাং পিতাৰ নাম : বুধু উৰাং ঘৰ নং : 851 বয়স : 72 লিঙ্গ : পুৰুষ	CNS1239856 ফটো উপলব্ধ
E 715 নাম : নিৰ উৰাং স্বামীৰ নাম : লেটেৰা উৰাং ঘৰ নং : 851 বয়স : 68 লিঙ্গ : মহিলা	CNS1239867 ফটো উপলব্ধ	716 নাম : অনিতা উৰাং স্বামীৰ নাম : দেবাৰু উৰাং ঘৰ নং : 851 বয়স : 42 লিঙ্গ : মহিলা	CNS0304501 ফটো উপলব্ধ	717 নাম : তুচুৰাণি উৰাং স্বামীৰ নাম : সুনীল উৰাং ঘৰ নং : 851 বয়স : 41 লিঙ্গ : মহিলা	CNS0267203 ফটো উপলব্ধ
718 নাম : সুনীল উৰাং পিতাৰ নাম : লেটেৰা উৰাং ঘৰ নং : 451 বয়স : 37 লিঙ্গ : পুৰুষ	CIM0083030 ফটো উপলব্ধ	719 নাম : দেবাৰু উৰাং পিতাৰ নাম : লেটেৰা উৰাং ঘৰ নং : 851 বয়স : 33 লিঙ্গ : পুৰুষ	CNS1239878 ফটো উপলব্ধ	S 720 নাম : বাখী উৰাং পিতাৰ নাম : লেটেৰা উৰাং ঘৰ নং : 851 বয়স : 25 লিঙ্গ : মহিলা	CNS0255414 ফটো উপলব্ধ



721 নাম : লাল ভূমিজ পিতাৰ নাম : যোগেন ভূমিজ ঘৰ নং : 8৫৩ বয়স : 80 লিঙ্গ : পুৰুষ	CNS1239903 ফটো উপলব্ধ	722 নাম : মঞ্জু ভূমিজ স্বামীৰ নাম : লাল ভূমিজ ঘৰ নং : 8৫৩ বয়স : 75 লিঙ্গ : মহিলা	CNS1239914 ফটো উপলব্ধ	E 723 নাম : দেবাব ভূমিজ পিতাৰ নাম : লাল ভূমিজ ঘৰ নং : 8৫৩ বয়স : 25 লিঙ্গ : পুৰুষ	CNS0501072 ফটো উপলব্ধ
724 নাম : জীৱন মুণ্ডা পিতাৰ নাম : চানিকা মুণ্ডা ঘৰ নং : 8৫৫ বয়স : 82 লিঙ্গ : পুৰুষ	CNS1239925 ফটো উপলব্ধ	725 নাম : থুমী মুণ্ডা স্বামীৰ নাম : জীৱন মুণ্ডা ঘৰ নং : 8৫৫ বয়স : 68 লিঙ্গ : মহিলা	CNS1239936 ফটো উপলব্ধ	E 726 নাম : পুনেশ্বৰ মুণ্ডা পিতাৰ নাম : জীৱন মুণ্ডা ঘৰ নং : 8৫৫ বয়স : 37 লিঙ্গ : পুৰুষ	CNS1239947 ফটো উপলব্ধ
727 নাম : মামণি মুণ্ডা স্বামীৰ নাম : পুনেশ্বৰ মুণ্ডা ঘৰ নং : 8৫৫ বয়স : 36 লিঙ্গ : মহিলা	CNS1239958 ফটো উপলব্ধ	728 নাম : সুনীল মুণ্ডা পিতাৰ নাম : জীৱন মুণ্ডা ঘৰ নং : 8৫৫ বয়স : 31 লিঙ্গ : পুৰুষ	CNS0240762 ফটো উপলব্ধ	729 নাম : আৰতী মুণ্ডা স্বামীৰ নাম : সুনীল মুণ্ডা ঘৰ নং : 8৫৫ বয়স : 30 লিঙ্গ : মহিলা	CNS0339093 ফটো উপলব্ধ
730 নাম : বিজয় মুণ্ডা পিতাৰ নাম : জীৱন মুণ্ডা ঘৰ নং : 455 বয়স : 29 লিঙ্গ : পুৰুষ	CIM0023671 ফটো উপলব্ধ	731 নাম : পুৰন মুড়া পিতাৰ নাম : জীৱন মুড়া ঘৰ নং : 8৫৫ বয়স : 25 লিঙ্গ : পুৰুষ	CNS0240853 ফটো উপলব্ধ	732 নাম : শিবানী মুণ্ডা স্বামীৰ নাম : মনেশ্বৰ মুণ্ডা ঘৰ নং : 8৫৫গ বয়স : 22 লিঙ্গ : মহিলা	CIM0092130 ফটো উপলব্ধ
733 নাম : কন্দা উৰাং পিতাৰ নাম : বুবকু উৰাং ঘৰ নং : 8৫৭ বয়স : 75 লিঙ্গ : পুৰুষ	CNS1239969 ফটো উপলব্ধ	734 নাম : বিৰছা উৰাং পিতাৰ নাম : কন্দা উৰাং ঘৰ নং : 8৫৭ বয়স : 33 লিঙ্গ : পুৰুষ	CNS0144402 ফটো উপলব্ধ	735 নাম : বৰ্ণালী উৰাং স্বামীৰ নাম : বিৰছা উৰাং ঘৰ নং : 8৫৭ বয়স : 32 লিঙ্গ : মহিলা	CIM0008920 ফটো উপলব্ধ
E 736 নাম : বুবকু উৰাং পিতাৰ নাম : কন্দা উৰাং ঘৰ নং : 8৫৭ বয়স : 31 লিঙ্গ : পুৰুষ	CNS0143768 ফটো উপলব্ধ	737 নাম : দীপক উৰাং পিতাৰ নাম : কন্দা উৰাং ঘৰ নং : 8৫৭ বয়স : 29 লিঙ্গ : পুৰুষ	CNS0241125 ফটো উপলব্ধ	738 নাম : ৰবিকা উৰাং স্বামীৰ নাম : দিপক উৰাং ঘৰ নং : 8৫৭ বয়স : 29 লিঙ্গ : মহিলা	CNS0241331 ফটো উপলব্ধ
S 739 নাম : ৰূপালী উৰাং পিতাৰ নাম : কন্দা উৰাং ঘৰ নং : 8৫৭ বয়স : 29 লিঙ্গ : মহিলা	CIM0034421 ফটো উপলব্ধ	740 নাম : বিশ্বজিৎ উৰাং পিতাৰ নাম : কন্দা উৰাং ঘৰ নং : 457 বয়স : 24 লিঙ্গ : পুৰুষ	CNS0492934 ফটো উপলব্ধ	741 নাম : তিলো ৰাজকোঁৱৰ স্বামীৰ নাম : পুনা ৰাজকোঁৱৰ ঘৰ নং : 8৫৮ বয়স : 68 লিঙ্গ : মহিলা	CNS1239992 ফটো উপলব্ধ
S 742 নাম : জোনমণি ৰাজকোঁৱৰ পিতাৰ নাম : পুনা ৰাজকোঁৱৰ ঘৰ নং : 8৫৮ বয়স : 33 লিঙ্গ : মহিলা	CNS1240024 ফটো উপলব্ধ	743 নাম : ৰূপজ্যোতি ৰাজকোঁৱৰ পিতাৰ নাম : পদোশ্বৰ ৰাজকোঁৱৰ ঘৰ নং : 8৫৯ বয়স : 53 লিঙ্গ : পুৰুষ	CNS1240057 ফটো উপলব্ধ	744 নাম : ননী ৰাজকোঁৱৰ স্বামীৰ নাম : ৰূপজ্যোতি ৰাজকোঁৱৰ ঘৰ নং : 8৫৯ বয়স : 45 লিঙ্গ : মহিলা	CNS1240068 ফটো উপলব্ধ
745 নাম : দীঘলা উৰাং পিতাৰ নাম : তিকৰা উৰাং ঘৰ নং : 8৬১ বয়স : 72 লিঙ্গ : পুৰুষ	CNS1240115 ফটো উপলব্ধ	746 নাম : মণি উৰাং স্বামীৰ নাম : দীঘলা উৰাং ঘৰ নং : 8৬১ বয়স : 65 লিঙ্গ : মহিলা	CNS1240126 ফটো উপলব্ধ	747 নাম : বিৰেন উৰাং পিতাৰ নাম : দিঘলা উৰাং ঘৰ নং : 8৬১ বয়স : 29 লিঙ্গ : পুৰুষ	CIM0008854 ফটো উপলব্ধ
748 নাম : বীৰেন উৰাং পিতাৰ নাম : দিঘলা উৰাং ঘৰ নং : 8৬১ বয়স : 28 লিঙ্গ : পুৰুষ	CIM0083402 ফটো উপলব্ধ	749 নাম : লক্ষ্মী উৰাং স্বামীৰ নাম : বিৰেন উৰাং ঘৰ নং : 8৬১ বয়স : 27 লিঙ্গ : মহিলা	CIM0008797 ফটো উপলব্ধ	750 নাম : লক্ষ্মী উৰাং পিতাৰ নাম : দিঘলা উৰাং ঘৰ নং : 8৬১ বয়স : 27 লিঙ্গ : মহিলা	CIM0083097 ফটো উপলব্ধ



751 নাম : কান্দৰু উৰাং পিতাৰ নাম: অকৰা উৰাং ঘৰ নং : 8৬২ বয়স : 72 লিঙ্গ : পুৰুষ	CNS1240137 ফটো উপলব্ধ	752 নাম : মালতী উৰাং স্বামীৰ নাম: কান্দৰু উৰাং ঘৰ নং : 8৬২ বয়স : 68 লিঙ্গ : মহিলা	CNS1240148 ফটো উপলব্ধ	S 753 নাম : জুলী উৰাং স্বামীৰ নাম: সৰেশ উৰাং ঘৰ নং : 462 বয়স : 35 লিঙ্গ : মহিলা	CNS0131896 ফটো উপলব্ধ
754 নাম : মণিকা উৰাং পিতাৰ নাম: কানীয়া উৰাং ঘৰ নং : 8৬২ বয়স : 33 লিঙ্গ : মহিলা	CNS1242702 ফটো উপলব্ধ	755 নাম : দীপক উৰাং পিতাৰ নাম: কান্দৰু উৰাং ঘৰ নং : 8৬২ বয়স : 33 লিঙ্গ : পুৰুষ	CNS1242144 ফটো উপলব্ধ	756 নাম : চাম উৰাং পিতাৰ নাম: মানা উৰাং ঘৰ নং : 8৬৩ বয়স : 45 লিঙ্গ : পুৰুষ	CNS1240171 ফটো উপলব্ধ
757 নাম : টুসুমনি উৰাং স্বামীৰ নাম: চাম উৰাং ঘৰ নং : 8৬৩ বয়স : 40 লিঙ্গ : মহিলা	CIM0008458 ফটো উপলব্ধ	758 নাম : চুকৰমণি উৰাং স্বামীৰ নাম: দিলীপ উৰাং ঘৰ নং : 8৬৩ বয়স : 35 লিঙ্গ : মহিলা	CNS0240465 ফটো উপলব্ধ	759 নাম : দীলিপ উৰাং পিতাৰ নাম: মানা উৰাং ঘৰ নং : 8৬৩ বয়স : 32 লিঙ্গ : পুৰুষ	CNS1242553 ফটো উপলব্ধ
760 নাম : চৰিতা উৰাং স্বামীৰ নাম: দিলীপ উৰাং ঘৰ নং : 8৬৩ বয়স : 30 লিঙ্গ : মহিলা	CIM0073973 ফটো উপলব্ধ	761 নাম : চান উৰাং স্বামীৰ নাম: কৰ্মা উৰাং ঘৰ নং : 8৬৪ বয়স : 65 লিঙ্গ : মহিলা	CNS1240206 ফটো উপলব্ধ	762 নাম : জয়মতী উৰাং স্বামীৰ নাম: পাৰকেশ উৰাং ঘৰ নং : 8৬৪ বয়স : 31 লিঙ্গ : মহিলা	CNS0304345 ফটো উপলব্ধ
763 নাম : বীমা উৰাং স্বামীৰ নাম: অনিল উৰাং ঘৰ নং : 464 বয়স : 30 লিঙ্গ : মহিলা	CIM0027235 ফটো উপলব্ধ	764 নাম : সিমন্ত উৰাং পিতাৰ নাম: কৰ্মা উৰাং ঘৰ নং : 464 বয়স : 28 লিঙ্গ : পুৰুষ	CNS0482869 ফটো উপলব্ধ	765 নাম : মাটিআচ উৰাং পিতাৰ নাম: কৰ্মা উৰাং ঘৰ নং : 464 বয়স : 28 লিঙ্গ : পুৰুষ	CIM0083345 ফটো উপলব্ধ
766 নাম : বতন উৰাং পিতাৰ নাম: কৰ্মা উৰাং ঘৰ নং : 464 বয়স : 27 লিঙ্গ : পুৰুষ	CNS3862786 ফটো উপলব্ধ	767 নাম : বতন উৰাং পিতাৰ নাম: কৰ্মা উৰাং ঘৰ নং : 464 বয়স : 26 লিঙ্গ : পুৰুষ	CNS0488478 ফটো উপলব্ধ	768 নাম : চুকৰা উৰাং পিতাৰ নাম: কৰ্মা উৰাং ঘৰ নং : 8৬৪ বয়স : 25 লিঙ্গ : পুৰুষ	CNS0143453 ফটো উপলব্ধ
769 নাম : চুকৰাম চাওঁতাল পিতাৰ নাম: উজাৰু চাওঁতাল ঘৰ নং : 8৬৫ বয়স : 80 লিঙ্গ : পুৰুষ	CNS1240217 ফটো উপলব্ধ	770 নাম : শিবানী চাওঁতাল পিতাৰ নাম: চুকৰাম চাওঁতাল ঘৰ নং : 8৬৫ বয়স : 39 লিঙ্গ : মহিলা	CNS1240228 ফটো উপলব্ধ	771 নাম : ৰাজু চাওঁতাল পিতাৰ নাম: সুখৰাম চাওঁতাল ঘৰ নং : 465 বয়স : 29 লিঙ্গ : পুৰুষ	CIM0093187 ফটো উপলব্ধ
772 নাম : পূজা চাওঁতাল স্বামীৰ নাম: ৰাজু চাওঁতাল ঘৰ নং : 465 বয়স : 27 লিঙ্গ : মহিলা	CIM0093138 ফটো উপলব্ধ	773 নাম : চুকৰো উৰাং স্বামীৰ নাম: চামু উৰাং ঘৰ নং : 8৬৬ বয়স : 65 লিঙ্গ : মহিলা	CNS1240240 ফটো উপলব্ধ	774 নাম : ৰাজেন্দ্ৰ উৰাং পিতাৰ নাম: চামু উৰাং ঘৰ নং : 8৬৬ বয়স : 29 লিঙ্গ : পুৰুষ	CNS0144436 ফটো উপলব্ধ
775 নাম : ফাগু উৰাং পিতাৰ নাম: মাঘী উৰাং ঘৰ নং : 8৬৭ বয়স : 62 লিঙ্গ : পুৰুষ	CNS1240251 ফটো উপলব্ধ	776 নাম : দীপ্তি উৰাং স্বামীৰ নাম: ফাগু উৰাং ঘৰ নং : 8৬৭ বয়স : 55 লিঙ্গ : মহিলা	CNS1240262 ফটো উপলব্ধ	777 নাম : ৰিংকু উৰাং পিতাৰ নাম: বাবলু উৰাং ঘৰ নং : 8৬৭ বয়স : 31 লিঙ্গ : পুৰুষ	CNS1242257 ফটো উপলব্ধ
778 নাম : ৰাজীৱ উৰাং পিতাৰ নাম: ফাগু উৰাং ঘৰ নং : 8৬৭ বয়স : 27 লিঙ্গ : পুৰুষ	CNS0144634 ফটো উপলব্ধ	779 নাম : শিবানী পাত্ৰ উৰাং স্বামীৰ নাম: ৰাজীৱ উৰাং ঘৰ নং : 8৬৭ বয়স : 27 লিঙ্গ : মহিলা	CIM0009043 ফটো উপলব্ধ	780 নাম : গীতাজুলী উৰাং স্বামীৰ নাম: ৰাজু উৰাং ঘৰ নং : 8৬৭ বয়স : 26 লিঙ্গ : মহিলা	CIM0006577 ফটো উপলব্ধ



781 নাম : পিংকি উৰাং পিতাৰ নাম: ফাগু উৰাং ঘৰ নং : 8৬৭ বয়স : 26 লিঙ্গ : মহিলা	CIM0006874 ফটো উপলব্ধ	782 নাম : মুন্দী উৰাং স্বামীৰ নাম: চনু উৰাং ঘৰ নং : 8৬৮ বয়স : 62 লিঙ্গ : মহিলা	CNS1240284 ফটো উপলব্ধ	783 নাম : বিজয় উৰাং পিতাৰ নাম: চনু উৰাং ঘৰ নং : 8৬৮ বয়স : 45 লিঙ্গ : পুৰুষ	CNS1240295 ফটো উপলব্ধ
784 নাম : বজন্তা উৰাং পিতাৰ নাম: চনু উৰাং ঘৰ নং : 8৬৮ বয়স : 43 লিঙ্গ : পুৰুষ	CNS1240308 ফটো উপলব্ধ	# 785 নাম : লক্ষ্মীমনি একা স্বামীৰ নাম: বিজয় উৰাং ঘৰ নং : 8৬৮ বয়স : 40 লিঙ্গ : মহিলা	CNS0302950 ফটো উপলব্ধ	786 নাম : বেখা উৰাং স্বামীৰ নাম: এতোবা উৰাং ঘৰ নং : 8৬৮ বয়স : 39 লিঙ্গ : মহিলা	CNS1240319 ফটো উপলব্ধ
787 নাম : পৰ্ণিমা উৰাং পিতাৰ নাম: বজনন্তা উৰাং ঘৰ নং : 468 বয়স : 19 লিঙ্গ : মহিলা	CIM0131557 ফটো উপলব্ধ	788 নাম : পৰী উৰাং পিতাৰ নাম: বজোন্তা উৰাং ঘৰ নং : 468 বয়স : 19 লিঙ্গ : মহিলা	CIM0131565 ফটো উপলব্ধ	789 নাম : বগা উৰাং পিতাৰ নাম: এতুৱা উৰাং ঘৰ নং : 89০ বয়স : 68 লিঙ্গ : পুৰুষ	CNS1240320 ফটো উপলব্ধ
790 নাম : এলিনা উৰাং স্বামীৰ নাম: বগা উৰাং ঘৰ নং : 89০ বয়স : 56 লিঙ্গ : মহিলা	CNS1240331 ফটো উপলব্ধ	791 নাম : হীৰেন্দ্ৰ উৰাং পিতাৰ নাম: বগা উৰাং ঘৰ নং : 89০ বয়স : 36 লিঙ্গ : পুৰুষ	CNS1242111 ফটো উপলব্ধ	792 নাম : ধীৰেন উৰাং পিতাৰ নাম: বগা উৰাং ঘৰ নং : 89০ বয়স : 36 লিঙ্গ : পুৰুষ	CNS1242213 ফটো উপলব্ধ
S 793 নাম : প্ৰভাতী উৰাং পিতাৰ নাম: বগা উৰাং ঘৰ নং : 89০ বয়স : 34 লিঙ্গ : মহিলা	CNS1242122 ফটো উপলব্ধ	794 নাম : আকাশ উৰাং পিতাৰ নাম: ৰামলাল উৰাং ঘৰ নং : 89০ বয়স : 23 লিঙ্গ : পুৰুষ	CNS0501122 ফটো উপলব্ধ	795 নাম : শান্তি উৰাং স্বামীৰ নাম: হীৰেন্দ্ৰ উৰাং ঘৰ নং : 89০ক বয়স : 35 লিঙ্গ : মহিলা	CIM0007278 ফটো উপলব্ধ
S 796 নাম : মঞ্জু উৰাং পিতাৰ নাম: মুগা উৰাং ঘৰ নং : 89১ বয়স : 80 লিঙ্গ : মহিলা	CNS1240364 ফটো উপলব্ধ	797 নাম : গান্ধী উৰাং পিতাৰ নাম: মুগা উৰাং ঘৰ নং : 89১ বয়স : 75 লিঙ্গ : পুৰুষ	CNS1240342 ফটো উপলব্ধ	798 নাম : বুদ্ধেশ্বৰী উৰাং স্বামীৰ নাম: গান্ধী উৰাং ঘৰ নং : 89১ বয়স : 62 লিঙ্গ : মহিলা	CNS1240353 ফটো উপলব্ধ
799 নাম : অজয় উৰাং পিতাৰ নাম: গান্ধী উৰাং ঘৰ নং : 89১ বয়স : 32 লিঙ্গ : পুৰুষ	CNS0214536 ফটো উপলব্ধ	S 800 নাম : মিন উৰাং পিতাৰ নাম: গান্ধী উৰাং ঘৰ নং : 89১ বয়স : 25 লিঙ্গ : মহিলা	CNS0431049 ফটো উপলব্ধ	801 নাম : ধূলী উৰাং পিতাৰ নাম: গেন্দা উৰাং ঘৰ নং : 89৩ বয়স : 85 লিঙ্গ : পুৰুষ	CNS1240375 ফটো উপলব্ধ
802 নাম : নৰেন উৰাং পিতাৰ নাম: লক্ষীৰাম উৰাং ঘৰ নং : 89৩ বয়স : 32 লিঙ্গ : পুৰুষ	CNS1242100 ফটো উপলব্ধ	803 নাম : হৰেন উৰাং পিতাৰ নাম: ধূলী উৰাং ঘৰ নং : 473 বয়স : 31 লিঙ্গ : পুৰুষ	CNS0077289 ফটো উপলব্ধ	804 নাম : নিজৰা উৰাং ৰাভা স্বামীৰ নাম: হৰেণ উৰাং ঘৰ নং : 89৩ বয়স : 27 লিঙ্গ : মহিলা	CNS0144659 ফটো উপলব্ধ
805 নাম : অৰুনা উৰাং স্বামীৰ নাম: এতোবা উৰাং ঘৰ নং : 898 বয়স : 65 লিঙ্গ : মহিলা	CNS1240400 ফটো উপলব্ধ	806 নাম : গোপাল উৰাং পিতাৰ নাম: এতোবা উৰাং ঘৰ নং : 898 বয়স : 40 লিঙ্গ : পুৰুষ	CNS1240411 ফটো উপলব্ধ	807 নাম : গণেশ উৰাং পিতাৰ নাম: এতুৱা উৰাং ঘৰ নং : 898 বয়স : 35 লিঙ্গ : পুৰুষ	CNS0214577 ফটো উপলব্ধ
808 নাম : সচিলা উৰাং স্বামীৰ নাম: গোপাল উৰাং ঘৰ নং : 898 বয়স : 33 লিঙ্গ : মহিলা	CNS0304139 ফটো উপলব্ধ	809 নাম : লক্ষী উৰাং পিতাৰ নাম: অৰুণা উৰাং ঘৰ নং : 898 বয়স : 32 লিঙ্গ : মহিলা	CNS0304228 ফটো উপলব্ধ	810 নাম : বগা উৰাং পিতাৰ নাম: এতুৱা উৰাং ঘৰ নং : 898 বয়স : 30 লিঙ্গ : পুৰুষ	CNS0304121 ফটো উপলব্ধ



811 নাম : কৃষ্ণ উৰাং পিতাৰ নাম: এতুৱা উৰাং ঘৰ নং : 474 বয়স : 27 লিঙ্গ : পুৰুষ	CNS0266924 ফটো উপলব্ধ	E 812 নাম : বীৰেন উৰাং মাতৃৰ নাম: তিত্ত উৰাং ঘৰ নং : 89৫ বয়স : 45 লিঙ্গ : পুৰুষ	CNS1240444 ফটো উপলব্ধ	E 813 নাম : চিন্তামণি উৰাং স্বামীৰ নাম: বীৰেন উৰাং ঘৰ নং : 89৫ বয়স : 40 লিঙ্গ : মহিলা	CNS1240455 ফটো উপলব্ধ
E 814 নাম : অনিল উৰাং পিতাৰ নাম: বৃধী উৰাং ঘৰ নং : 89৫ বয়স : 40 লিঙ্গ : পুৰুষ	CNS0304386 ফটো উপলব্ধ	E 815 নাম : বুল উৰাং পিতাৰ নাম: ফুকলু উৰাং ঘৰ নং : 89৬ বয়স : 29 লিঙ্গ : পুৰুষ	CNS0338913 ফটো উপলব্ধ	816 নাম : অজয় উৰাং পিতাৰ নাম: ফুকলু উৰাং ঘৰ নং : 476 বয়স : 23 লিঙ্গ : পুৰুষ	CIM0105866 ফটো উপলব্ধ
817 নাম : বগা উৰাং পিতাৰ নাম: পচাই উৰাং ঘৰ নং : 89৫ বয়স : 75 লিঙ্গ : পুৰুষ	CNS1240477 ফটো উপলব্ধ	818 নাম : চখিনা উৰাং স্বামীৰ নাম: বগা উৰাং ঘৰ নং : 89৫ বয়স : 66 লিঙ্গ : মহিলা	CNS1240488 ফটো উপলব্ধ	819 নাম : প্ৰভা উৰাং স্বামীৰ নাম: পৰেশ উৰাং ঘৰ নং : 89৫ বয়স : 36 লিঙ্গ : মহিলা	CNS0304410 ফটো উপলব্ধ
820 নাম : দিলীপ উৰাং পিতাৰ নাম: বগা উৰাং ঘৰ নং : 89৫ বয়স : 35 লিঙ্গ : পুৰুষ	CNS0144485 ফটো উপলব্ধ	821 নাম : পৰেশ উৰাং পিতাৰ নাম: বগা উৰাং ঘৰ নং : 89৫ বয়স : 33 লিঙ্গ : পুৰুষ	CNS0144675 ফটো উপলব্ধ	822 নাম : অহল্যা উৰাং স্বামীৰ নাম: চানী উৰাং ঘৰ নং : 89৫ বয়স : 72 লিঙ্গ : মহিলা	CNS1240502 ফটো উপলব্ধ
823 নাম : হীৰেন উৰাং পিতাৰ নাম: চানী উৰাং ঘৰ নং : 89৫ বয়স : 38 লিঙ্গ : পুৰুষ	CNS1242473 ফটো উপলব্ধ	824 নাম : হাচিনা উৰাং স্বামীৰ নাম: হীৰেন উৰাং ঘৰ নং : 89৫ বয়স : 33 লিঙ্গ : মহিলা	CNS0303487 ফটো উপলব্ধ	825 নাম : বানা উৰাং স্বামীৰ নাম: দীপেন উৰাং ঘৰ নং : 479 বয়স : 30 লিঙ্গ : মহিলা	CNS0271825 ফটো উপলব্ধ
826 নাম : দীপেন উৰাং পিতাৰ নাম: চানী উৰাং ঘৰ নং : 89৫ বয়স : 29 লিঙ্গ : পুৰুষ	CNS0214767 ফটো উপলব্ধ	827 নাম : অবিনাশ উৰাং পিতাৰ নাম: বীনান উৰাং ঘৰ নং : 89৫ বয়স : 23 লিঙ্গ : পুৰুষ	CNS0463745 ফটো উপলব্ধ	828 নাম : অমিত উৰাং পিতাৰ নাম: বিনন্দ উৰাং ঘৰ নং : 89৫ বয়স : 23 লিঙ্গ : পুৰুষ	CNS0463695 ফটো উপলব্ধ
829 নাম : চুমিলা উৰাং স্বামীৰ নাম: অবিনাশ উৰাং ঘৰ নং : 89৫ বয়স : 23 লিঙ্গ : মহিলা	CIM0074047 ফটো উপলব্ধ	830 নাম : বিনন্দ উৰাং পিতাৰ নাম: চানী উৰাং ঘৰ নং : 89৫ বয়স : 50 লিঙ্গ : পুৰুষ	CNS1240524 ফটো উপলব্ধ	831 নাম : চুমিত্ৰা উৰাং স্বামীৰ নাম: বিনন্দ উৰাং ঘৰ নং : 89৫ বয়স : 42 লিঙ্গ : মহিলা	CNS1240513 ফটো উপলব্ধ
832 নাম : বঞ্জা উৰাং পিতাৰ নাম: চিলগু উৰাং ঘৰ নং : 8৫০ বয়স : 70 লিঙ্গ : পুৰুষ	CNS1240535 ফটো উপলব্ধ	833 নাম : মিলন উৰাং পিতাৰ নাম: চিলগু উৰাং ঘৰ নং : 8৫০ বয়স : 68 লিঙ্গ : পুৰুষ	CNS1240546 ফটো উপলব্ধ	834 নাম : বামু উৰাং পিতাৰ নাম: চিলগু উৰাং ঘৰ নং : 8৫০ বয়স : 65 লিঙ্গ : পুৰুষ	CNS1240557 ফটো উপলব্ধ
835 নাম : চখিনা উৰাং স্বামীৰ নাম: বনজা উৰাং ঘৰ নং : 8৫০ বয়স : 53 লিঙ্গ : মহিলা	CNS0303594 ফটো উপলব্ধ	836 নাম : গীতা উৰাং স্বামীৰ নাম: বামু উৰাং ঘৰ নং : 8৫০ বয়স : 38 লিঙ্গ : মহিলা	CNS1620275 ফটো উপলব্ধ	837 নাম : চুণা উৰাং পিতাৰ নাম: নন্দ উৰাং ঘৰ নং : 8৫১ বয়স : 70 লিঙ্গ : পুৰুষ	CNS1240568 ফটো উপলব্ধ
838 নাম : হেমন্তী উৰাং স্বামীৰ নাম: চুনা উৰাং ঘৰ নং : 8৫১ বয়স : 65 লিঙ্গ : মহিলা	CNS1240579 ফটো উপলব্ধ	839 নাম : হীৰ উৰাং পিতাৰ নাম: চুনা উৰাং ঘৰ নং : 8৫১ বয়স : 52 লিঙ্গ : পুৰুষ	CNS1240580 ফটো উপলব্ধ	840 নাম : মাইউ উৰাং স্বামীৰ নাম: হীৰু উৰাং ঘৰ নং : 8৫১ বয়স : 40 লিঙ্গ : মহিলা	CNS1620297 ফটো উপলব্ধ



841 নাম : বিনোদ উৰাং পিতাৰ নাম: চোনা উৰাং ঘৰ নং : 8৮১ বয়স : 29 লিঙ্গ : পুৰুষ	CNS0144519 ফটো উপলব্ধ	842 নাম : বিশাল উৰাং পিতাৰ নাম: চুনা উৰাং ঘৰ নং : 481 বয়স : 26 লিঙ্গ : পুৰুষ	CNS0376707 ফটো উপলব্ধ	843 নাম : জুলি উৰাং স্বামীৰ নাম: অৰুন উৰাং ঘৰ নং : 8৮১ বয়স : 25 লিঙ্গ : মহিলা	CIM0016055 ফটো উপলব্ধ
844 নাম : পদমী উৰাং স্বামীৰ নাম: বিনোদ উৰাং ঘৰ নং : 8৮১ বয়স : 23 লিঙ্গ : মহিলা	CIM0016980 ফটো উপলব্ধ	845 নাম : বুকনা উৰাং পিতাৰ নাম: নন্দ উৰাং ঘৰ নং : 8৮১ক বয়স : 75 লিঙ্গ : পুৰুষ	CNS1240591 ফটো উপলব্ধ	846 নাম : নাগা উৰাং পিতাৰ নাম: গুজৰু উৰাং ঘৰ নং : 8৮২ বয়স : 65 লিঙ্গ : পুৰুষ	CNS1240604 ফটো উপলব্ধ
847 নাম : মলিনা উৰাং স্বামীৰ নাম: নাগা উৰাং ঘৰ নং : 8৮২ বয়স : 58 লিঙ্গ : মহিলা	CNS1240615 ফটো উপলব্ধ	848 নাম : বীনা উৰাং স্বামীৰ নাম: নাগা উৰাং ঘৰ নং : 8৮২ বয়স : 52 লিঙ্গ : মহিলা	CNS1240626 ফটো উপলব্ধ	849 নাম : বাবলু উৰাং পিতাৰ নাম: নাগা উৰাং ঘৰ নং : 8৮২ বয়স : 31 লিঙ্গ : পুৰুষ	CNS0144527 ফটো উপলব্ধ
850 নাম : ৰাজু উৰাং পিতাৰ নাম: নাগা উৰাং ঘৰ নং : 482 বয়স : 30 লিঙ্গ : পুৰুষ	CNS0376806 ফটো উপলব্ধ	851 নাম : নীৰা উৰাং স্বামীৰ নাম: বাৰেন উৰাং ঘৰ নং : 8৮৩ক বয়স : 45 লিঙ্গ : মহিলা	CNS1240648 ফটো উপলব্ধ	852 নাম : কুলা উৰাং পিতাৰ নাম: পচাই উৰাং ঘৰ নং : 8৮৪ বয়স : 68 লিঙ্গ : পুৰুষ	CNS1240660 ফটো উপলব্ধ
853 নাম : যদু উৰাং পিতাৰ নাম: কুল উৰাং ঘৰ নং : 8৮৪ বয়স : 33 লিঙ্গ : পুৰুষ	CNS0455030 ফটো উপলব্ধ	854 নাম : নিতা উৰাং স্বামীৰ নাম: যদু উৰাং ঘৰ নং : 8৮৪ বয়স : 30 লিঙ্গ : মহিলা	CNS0455071 ফটো উপলব্ধ	E 855 নাম : হীৰা উৰাং পিতাৰ নাম: মণিৰা উৰাং ঘৰ নং : ৪7 বয়স : 47 লিঙ্গ : পুৰুষ	CNS1240682 ফটো উপলব্ধ
856 নাম : কৈশল্যা উৰাং স্বামীৰ নাম: হীৰা উৰাং ঘৰ নং : 8৮৫ বয়স : 43 লিঙ্গ : মহিলা	CNS1240693 ফটো উপলব্ধ	857 নাম : উমিলা উৰাং স্বামীৰ নাম: বিৰা উৰাং ঘৰ নং : 8৮৫ বয়স : 42 লিঙ্গ : মহিলা	CNS1240717 ফটো উপলব্ধ	858 নাম : বিশ্ব উৰাং পিতাৰ নাম: বিৰা উৰাং ঘৰ নং : 8৮৫ বয়স : 23 লিঙ্গ : পুৰুষ	CIM0006775 ফটো উপলব্ধ
859 নাম : নিকিতা উৰাং মাতৃৰ নাম: গীতা উৰাং ঘৰ নং : 486 বয়স : 20 লিঙ্গ : মহিলা	CIM0027375 ফটো উপলব্ধ	E 860 নাম : টইয়ো উৰাং পিতাৰ নাম: লন্দ উৰাং ঘৰ নং : 8৮৭ বয়স : 65 লিঙ্গ : পুৰুষ	CNS1240739 ফটো উপলব্ধ	861 নাম : দীপক উৰাং পিতাৰ নাম: টইয়ো উৰাং ঘৰ নং : 8৮৭ বয়স : 42 লিঙ্গ : পুৰুষ	CNS1240740 ফটো উপলব্ধ
862 নাম : বিনা উৰাং স্বামীৰ নাম: দীপক উৰাং ঘৰ নং : 8৮৭ বয়স : 39 লিঙ্গ : মহিলা	CNS0303230 ফটো উপলব্ধ	863 নাম : ফেচা উৰাং পিতাৰ নাম: লিলা উৰাং ঘৰ নং : 8৮৭ক বয়স : 58 লিঙ্গ : পুৰুষ	CNS1240762 ফটো উপলব্ধ	864 নাম : চানিয়াৰ উৰাং স্বামীৰ নাম: ফেচা উৰাং ঘৰ নং : 8৮৭ক বয়স : 52 লিঙ্গ : মহিলা	CNS1240751 ফটো উপলব্ধ
865 নাম : ফুলেশ্বৰী উৰাং পিতাৰ নাম: দেবাবু উৰাং ঘৰ নং : 8৮৮ বয়স : 34 লিঙ্গ : মহিলা	CNS0303206 ফটো উপলব্ধ	866 নাম : মিনু উৰাং পিতাৰ নাম: দেবাবু উৰাং ঘৰ নং : 8৮৮ বয়স : 28 লিঙ্গ : মহিলা	CNS0215467 ফটো উপলব্ধ	867 নাম : কান্দা উৰাং পিতাৰ নাম: টঙাল উৰাং ঘৰ নং : 8৮৯ বয়স : 88 লিঙ্গ : পুৰুষ	CNS1240819 ফটো উপলব্ধ
868 নাম : ৰাজেশ উৰাং পিতাৰ নাম: কান্দা উৰাং ঘৰ নং : 8৮৯ বয়স : 43 লিঙ্গ : পুৰুষ	CNS1240831 ফটো উপলব্ধ	869 নাম : মিনু উৰাং পিতাৰ নাম: কান্দা উৰাং ঘৰ নং : 8৮৯ বয়স : 34 লিঙ্গ : মহিলা	CNS0215566 ফটো উপলব্ধ	870 নাম : ৰুমি উৰাং স্বামীৰ নাম: সঞ্জয় উৰাং ঘৰ নং : 8৮৯ বয়স : 29 লিঙ্গ : মহিলা	CIM0034348 ফটো উপলব্ধ



871 নাম : বান্ধু উৰাং মাতৃৰ নাম: চমাৰী উৰাং ঘৰ নং : 8৮৯ক বয়স : 65 লিঙ্গ : পুৰুষ	CNS1240842 ফটো উপলব্ধ	872 নাম : বৃধন উৰাং স্বামীৰ নাম: বান্ধু উৰাং ঘৰ নং : 8৮৯ক বয়স : 60 লিঙ্গ : মহিলা	CNS1240853 ফটো উপলব্ধ	E 873 নাম : ককা উৰাং পিতাৰ নাম: গেজ উৰাং ঘৰ নং : 8৮৯ক বয়স : 65 লিঙ্গ : পুৰুষ	CNS1240864 ফটো উপলব্ধ
874 নাম : বঞ্জন উৰাং পিতাৰ নাম: পুটল উৰাং ঘৰ নং : 8৯০ বয়স : 30 লিঙ্গ : পুৰুষ	CNS0303040 ফটো উপলব্ধ	875 নাম : গৰীব উৰাং পিতাৰ নাম: মাহতু উৰাং ঘৰ নং : 8৯১ বয়স : 90 লিঙ্গ : পুৰুষ	CNS1240886 ফটো উপলব্ধ	876 নাম : আনন্দ উৰাং পিতাৰ নাম: গৰীব উৰাং ঘৰ নং : 8৯১ বয়স : 58 লিঙ্গ : পুৰুষ	CNS1240897 ফটো উপলব্ধ
877 নাম : জোনাকী উৰাং স্বামীৰ নাম: পচুৰা উৰাং ঘৰ নং : 8৯১ বয়স : 55 লিঙ্গ : মহিলা	CNS1240911 ফটো উপলব্ধ	878 নাম : সুৰেশ উৰাং পিতাৰ নাম: গৰীব উৰাং ঘৰ নং : 8৯১ বয়স : 52 লিঙ্গ : পুৰুষ	CNS1240900 ফটো উপলব্ধ	879 নাম : অনীতা উৰাং স্বামীৰ নাম: মুনু উৰাং ঘৰ নং : 8৯১ বয়স : 37 লিঙ্গ : মহিলা	CNS0216226 ফটো উপলব্ধ
880 নাম : বীনা উৰাং স্বামীৰ নাম: আনন্দ উৰাং ঘৰ নং : 491 বয়স : 36 লিঙ্গ : মহিলা	CNS0272179 ফটো উপলব্ধ	881 নাম : চন্দনমনি উৰাঙ স্বামীৰ নাম: সুৰেশ উৰাঙ ঘৰ নং : 8৯১ বয়স : 33 লিঙ্গ : মহিলা	CNS1242633 ফটো উপলব্ধ	882 নাম : মুনু উৰাঙ পিতাৰ নাম: গৰীব উৰাঙ ঘৰ নং : 8৯১ বয়স : 32 লিঙ্গ : পুৰুষ	CNS1242688 ফটো উপলব্ধ
883 নাম : পচুৰা উৰাং পিতাৰ নাম: গৰীব উৰাং ঘৰ নং : 8৯১ক বয়স : 62 লিঙ্গ : পুৰুষ	CNS1240922 ফটো উপলব্ধ	884 নাম : পতাল উৰাং মাতৃৰ নাম: বিলমনি উৰাং ঘৰ নং : 8৯২ বয়স : 65 লিঙ্গ : পুৰুষ	CNS1240944 ফটো উপলব্ধ	885 নাম : কামিনী উৰাং স্বামীৰ নাম: পতাল উৰাং ঘৰ নং : 8৯২ বয়স : 58 লিঙ্গ : মহিলা	CNS1240955 ফটো উপলব্ধ
886 নাম : টঙ্গ উৰাং মাতৃৰ নাম: বিলমনি উৰাং ঘৰ নং : 8৯২ বয়স : 44 লিঙ্গ : পুৰুষ	CNS1240966 ফটো উপলব্ধ	887 নাম : বিছিনী উৰাং স্বামীৰ নাম: তুংগু উৰাং ঘৰ নং : 8৯২ বয়স : 44 লিঙ্গ : মহিলা	CNS0303750 ফটো উপলব্ধ	888 নাম : শিবা উৰাং পিতাৰ নাম: পতাল উৰাং ঘৰ নং : 8৯২ ক বয়স : 27 লিঙ্গ : পুৰুষ	CIM0128850 ফটো উপলব্ধ
E 889 নাম : ভৰক উৰাং পিতাৰ নাম: কন্দা উৰাং ঘৰ নং : 8৯৩ বয়স : 70 লিঙ্গ : পুৰুষ	CNS1240977 ফটো উপলব্ধ	890 নাম : বুখ উৰাং স্বামীৰ নাম: ভৰক উৰাং ঘৰ নং : 8৯৩ বয়স : 65 লিঙ্গ : মহিলা	CNS1240988 ফটো উপলব্ধ	891 নাম : অনন্দা বাউৰী মাতৃৰ নাম: বংগ বাউৰী ঘৰ নং : 8৯৪ বয়স : 55 লিঙ্গ : মহিলা	CNS1240999 ফটো উপলব্ধ
892 নাম : বাজেশ বাউৰী মাতৃৰ নাম: বংগ বাউৰী ঘৰ নং : 8৯৪ বয়স : 40 লিঙ্গ : পুৰুষ	CNS1241005 ফটো উপলব্ধ	893 নাম : মিনট বাউৰী পিতাৰ নাম: বেংটু বাউৰী ঘৰ নং : 8৯৫ বয়স : 34 লিঙ্গ : পুৰুষ	CNS1241038 ফটো উপলব্ধ	894 নাম : প্ৰহ্লাদ বাউৰী পিতাৰ নাম: বেংটো বাউৰী ঘৰ নং : 8৯৫ বয়স : 32 লিঙ্গ : পুৰুষ	CNS0216317 ফটো উপলব্ধ
895 নাম : বীতা বাউৰী পিতাৰ নাম: বেংটু বাউৰী ঘৰ নং : 8৯৫ বয়স : 30 লিঙ্গ : মহিলা	CNS0303743 ফটো উপলব্ধ	S 896 নাম : মায়ী বাউৰী পিতাৰ নাম: বেংটু বাউৰী ঘৰ নং : 8৯৫ বয়স : 29 লিঙ্গ : মহিলা	CNS0237313 ফটো উপলব্ধ	897 নাম : দীপা বাউৰী স্বামীৰ নাম: মিত্তু বাউৰী ঘৰ নং : 8৯৫ বয়স : 27 লিঙ্গ : মহিলা	CNS0304105 ফটো উপলব্ধ
898 নাম : অচ বাউৰী স্বামীৰ নাম: বিলু বাউৰী ঘৰ নং : 8৯৬ বয়স : 65 লিঙ্গ : মহিলা	CNS1241072 ফটো উপলব্ধ	899 নাম : তফজুল হুছেইন মাতৃৰ নাম: খৰচেন আলি ঘৰ নং : 8৯৬ বয়স : 58 লিঙ্গ : পুৰুষ	CNS1241107 ফটো উপলব্ধ	900 নাম : বেণু বেগম স্বামীৰ নাম: তফজুল হুছেইন ঘৰ নং : 8৯৬ বয়স : 37 লিঙ্গ : মহিলা	CNS0216358 ফটো উপলব্ধ



901 নাম : বিজ বাউৰী পিতাৰ নাম: বিলু বাউৰী ঘৰ নং : 8৯৬ বয়স : 36 লিঙ্গ : পুৰুষ	CNS1241050 ফটো উপলব্ধ	902 নাম : বিনিতা বাউৰী পিতাৰ নাম: বিলু বাউৰী ঘৰ নং : 8৯৬ বয়স : 34 লিঙ্গ : মহিলা	CNS1241049 ফটো উপলব্ধ	903 নাম : বৰজ বাউৰী পিতাৰ নাম: বিলু বাউৰী ঘৰ নং : 8৯৬ বয়স : 28 লিঙ্গ : পুৰুষ	CIM0018820 ফটো উপলব্ধ
S 904 নাম : স্বপ্না বাউৰী স্বামীৰ নাম: সৰজ বাউৰী ঘৰ নং : 8৯৬ বয়স : 27 লিঙ্গ : মহিলা	CNS0303164 ফটো উপলব্ধ	905 নাম : আহমেদ হুছেইন পিতাৰ নাম: খুৰসেদ ঘৰ নং : 8৯৮ বয়স : 58 লিঙ্গ : পুৰুষ	CNS1241118 ফটো উপলব্ধ	906 নাম : জেলীনা বেগম স্বামীৰ নাম: আহমেদ হুছেইন ঘৰ নং : 8৯৮ বয়স : 52 লিঙ্গ : মহিলা	CNS1241129 ফটো উপলব্ধ
907 নাম : জাসমিন চুল্লানা পিতাৰ নাম: আহমেদ হুছেইন ঘৰ নং : 8৯৮ বয়স : 32 লিঙ্গ : মহিলা	CNS1242542 ফটো উপলব্ধ	908 নাম : চৰজ বাউৰী পিতাৰ নাম: বিলু বাউৰী ঘৰ নং : 8৯৮ বয়স : 30 লিঙ্গ : পুৰুষ	CNS0303644 ফটো উপলব্ধ	909 নাম : ৰৌজ কামাল পিতাৰ নাম: জালালুদ্দিন আহমেদ ঘৰ নং : 8৯৯ বয়স : 70 লিঙ্গ : পুৰুষ	CNS1241130 ফটো উপলব্ধ
E 910 নাম : ৰোজেনা বেগম স্বামীৰ নাম: ৰৌজ কামাল ঘৰ নং : 8৯৯ বয়স : 65 লিঙ্গ : মহিলা	CNS1241141 ফটো উপলব্ধ	911 নাম : নাজিম আহমেদ পিতাৰ নাম: জেহীৰতদ্দিন আহমেদ ঘৰ নং : ৫০০ বয়স : 58 লিঙ্গ : পুৰুষ	CNS1241185 ফটো উপলব্ধ	#2 912 নাম : মুজিদা বেগম স্বামীৰ নাম: নাজিম আহমেদ ঘৰ নং : ৫০০ বয়স : 49 লিঙ্গ : মহিলা	CNS1241196 ফটো উপলব্ধ
913 নাম : সাৰফৰাজ আহমেদ পিতাৰ নাম: নাজিম আহমেদ ঘৰ নং : ৫০০ বয়স : 26 লিঙ্গ : পুৰুষ	CIM0007187 ফটো উপলব্ধ	914 নাম : সাৰফৰাজ আহমেদ পিতাৰ নাম: নাজিম আহমেদ ঘৰ নং : ৫০০ বয়স : 26 লিঙ্গ : পুৰুষ	CIM0083014 ফটো উপলব্ধ	915 নাম : আৰফৰাজ আহমেদ পিতাৰ নাম: নাজিম আহমেদ ঘৰ নং : ৫০০ বয়স : 25 লিঙ্গ : পুৰুষ	CNS0321059 ফটো উপলব্ধ
916 নাম : প্ৰবীন বৰুৱা পিতাৰ নাম: খগেশ্বৰ বৰুৱা ঘৰ নং : ৫০৩ বয়স : 68 লিঙ্গ : পুৰুষ	CNS1241209 ফটো উপলব্ধ	917 নাম : মঞ্জুমালা বৰুৱা পিতাৰ নাম: খগেশ্বৰ বৰুৱা ঘৰ নং : ৫০৩ বয়স : 64 লিঙ্গ : মহিলা	CNS1241210 ফটো উপলব্ধ	918 নাম : মৃগালী দেৱী স্বামীৰ নাম: প্ৰবীণ বৰুৱা ঘৰ নং : ৫০৩ বয়স : 58 লিঙ্গ : মহিলা	CNS1241221 ফটো উপলব্ধ
919 নাম : ৰুচেনা বেগম স্বামীৰ নাম: নেচাৰ আহমেদ ঘৰ নং : ৫০৪ বয়স : 68 লিঙ্গ : মহিলা	CNS1241232 ফটো উপলব্ধ	S 920 নাম : জৰ্জিনা বেগম পিতাৰ নাম: নেচাৰ আহমেদ ঘৰ নং : ৫০৪ বয়স : 41 লিঙ্গ : মহিলা	CNS1241243 ফটো উপলব্ধ	921 নাম : মইনুদ্দিন আহমেদ পিতাৰ নাম: নেচাৰ আহমেদ ঘৰ নং : ৫০৪ বয়স : 39 লিঙ্গ : পুৰুষ	CNS1241254 ফটো উপলব্ধ
922 নাম : মফিজুদ্দিন আহমেদ পিতাৰ নাম: নেচাৰ আহমেদ ঘৰ নং : ৫০৪ বয়স : 36 লিঙ্গ : পুৰুষ	CNS1242097 ফটো উপলব্ধ	923 নাম : তমিজুদ্দিন আহমেদ পিতাৰ নাম: আৰছেদ আলি ঘৰ নং : ৫০৫ বয়স : 70 লিঙ্গ : পুৰুষ	CNS1241265 ফটো উপলব্ধ	924 নাম : চিৰাজী বেগম স্বামীৰ নাম: তমিজুদ্দিন আহমেদ ঘৰ নং : ৫০৫ বয়স : 58 লিঙ্গ : মহিলা	CNS1241276 ফটো উপলব্ধ
925 নাম : আজহাৰুদ্দিন আহমেদ পিতাৰ নাম: তমিজুদ্দিন আহমেদ ঘৰ নং : ৫০৫ বয়স : 32 লিঙ্গ : পুৰুষ	CNS1242575 ফটো উপলব্ধ	926 নাম : কৰিশা আহমেদ পিতাৰ নাম: তমিজুদ্দিন আহমেদ ঘৰ নং : 505 বয়স : 29 লিঙ্গ : মহিলা	CNS0183731 ফটো উপলব্ধ	927 নাম : বজৰং বাউৰী পিতাৰ নাম: মনেশ্বৰ বাউৰী ঘৰ নং : ৫০৬ বয়স : 54 লিঙ্গ : পুৰুষ	CNS1241298 ফটো উপলব্ধ
928 নাম : আৰতি বাউৰী স্বামীৰ নাম: বজৰং বাউৰী ঘৰ নং : ৫০৬ বয়স : 52 লিঙ্গ : মহিলা	CNS1241301 ফটো উপলব্ধ	929 নাম : মনী বাউৰী স্বামীৰ নাম: বজৰং বাউৰী ঘৰ নং : ৫০৬ বয়স : 45 লিঙ্গ : মহিলা	CNS1241312 ফটো উপলব্ধ	S 930 নাম : অঞ্জলি বাউৰী পিতাৰ নাম: টিপ্ৰকু বাউৰী ঘৰ নং : ৫০৬ বয়স : 24 লিঙ্গ : মহিলা	CIM0018390 ফটো উপলব্ধ



931 নাম : চুমি বাউৰী স্বামীৰ নাম: পুৰন বাউৰী ঘৰ নং : ৫০৬ বয়স : 22 লিঙ্গ : মহিলা	CIM0019331 ফটো উপলব্ধ	932 নাম : ভূপেন বাউৰী পিতাৰ নাম: বজৰং বাউৰী ঘৰ নং : ৫০৬ বয়স : 20 লিঙ্গ : পুৰুষ	CIM0018739 ফটো উপলব্ধ	933 নাম : চনচলা বাউৰী স্বামীৰ নাম: মহেশ্বৰ বাউৰী ঘৰ নং : 506 গ বয়স : 26 লিঙ্গ : মহিলা	CIM0084079 ফটো উপলব্ধ
934 নাম : মহেশ্বৰ বাউৰী পিতাৰ নাম: বতনলাল বাউৰী ঘৰ নং : 506 গ বয়স : 22 লিঙ্গ : পুৰুষ	CIM0084145 ফটো উপলব্ধ	935 নাম : মহন বাউৰী পিতাৰ নাম: মনেশ্বৰ বাউৰী ঘৰ নং : 506 ঘ বয়স : 42 লিঙ্গ : পুৰুষ	CNS1241323 ফটো উপলব্ধ	936 নাম : চম্পা বাউৰী স্বামীৰ নাম: মোহন বাউৰী ঘৰ নং : 506 ঘ বয়স : 33 লিঙ্গ : মহিলা	CNS0473678 ফটো উপলব্ধ
S 937 নাম : শিল্পা বাউৰী পিতাৰ নাম: টিৰকু বাউৰী ঘৰ নং : 506 ক বয়স : 28 লিঙ্গ : মহিলা	CNS0183541 ফটো উপলব্ধ	938 নাম : টিৰকু বাউৰী পিতাৰ নাম: মনেশ্বৰ বাউৰী ঘৰ নং : ৫০৬ ক বয়স : 50 লিঙ্গ : পুৰুষ	CNS1241345 ফটো উপলব্ধ	939 নাম : বতনলাল বাউৰী পিতাৰ নাম: মনেশ্বৰ বাউৰী ঘৰ নং : ৫০৬ খ বয়স : 48 লিঙ্গ : পুৰুষ	CNS1241367 ফটো উপলব্ধ
940 নাম : কিৰন বাউৰী স্বামীৰ নাম: টিৰকু বাউৰী ঘৰ নং : ৫০৬ ক বয়স : 45 লিঙ্গ : মহিলা	CNS1241334 ফটো উপলব্ধ	941 নাম : ৰাম বাউৰী মাতৃৰ নাম: চতু বাউৰী ঘৰ নং : ৫০৭ বয়স : 55 লিঙ্গ : পুৰুষ	CNS1241389 ফটো উপলব্ধ	942 নাম : সৰুমা বাউৰী স্বামীৰ নাম: ৰাম বাউৰী ঘৰ নং : ৫০৭ বয়স : 44 লিঙ্গ : মহিলা	CNS1241390 ফটো উপলব্ধ
943 নাম : বৈষ্ণৱী বাউৰী স্বামীৰ নাম: চুমিত বাউৰী ঘৰ নং : ৫০৭ বয়স : 24 লিঙ্গ : মহিলা	CIM0019091 ফটো উপলব্ধ	944 নাম : ললিতা বাউৰী পিতাৰ নাম: ৰাম বাউৰী ঘৰ নং : ৫০৭ বয়স : 23 লিঙ্গ : মহিলা	CIM0018473 ফটো উপলব্ধ	945 নাম : চুমিত বাউৰী পিতাৰ নাম: ৰাম বাউৰী ঘৰ নং : ৫০৭ বয়স : 23 লিঙ্গ : পুৰুষ	CIM0018614 ফটো উপলব্ধ
946 নাম : জিতেন বাউৰী পিতাৰ নাম: ৰাম বাউৰী ঘৰ নং : ৫০৭ বয়স : 20 লিঙ্গ : পুৰুষ	CIM0018861 ফটো উপলব্ধ	947 নাম : ৰূপেশ্বৰী বাউৰী মাতৃৰ নাম: চতু বাউৰী ঘৰ নং : 507 ক বয়স : 38 লিঙ্গ : মহিলা	CNS1242531 ফটো উপলব্ধ	948 নাম : বল বাউৰী মাতৃৰ নাম: বধু বাউৰী ঘৰ নং : ৫০৮ বয়স : 65 লিঙ্গ : পুৰুষ	CNS1241425 ফটো উপলব্ধ
S 949 নাম : পদবতি কৰুৱা স্বামীৰ নাম: নৰেন কৰুৱা ঘৰ নং : ৫০৮ বয়স : 62 লিঙ্গ : মহিলা	CIM0019232 ফটো উপলব্ধ	950 নাম : অমত বাউৰী পিতাৰ নাম: নিতাই বাউৰী ঘৰ নং : 508 ক বয়স : 29 লিঙ্গ : পুৰুষ	CNS0183772 ফটো উপলব্ধ	951 নাম : ৰীণ বাউৰী স্বামীৰ নাম: অমত বাউৰী ঘৰ নং : 508 ক বয়স : 28 লিঙ্গ : মহিলা	CNS0182642 ফটো উপলব্ধ
952 নাম : থানেশ্বৰ শইকীয়া পিতাৰ নাম: মুখেশ্বৰী শইকীয়া ঘৰ নং : ৫০৮ খ বয়স : 78 লিঙ্গ : পুৰুষ	CNS1241470 ফটো উপলব্ধ	953 নাম : কুঞ্জ শইকীয়া স্বামীৰ নাম: থানেশ্বৰ শইকীয়া ঘৰ নং : ৫০৮ খ বয়স : 65 লিঙ্গ : মহিলা	CNS1241469 ফটো উপলব্ধ	954 নাম : লক্ষী বাউৰী স্বামীৰ নাম: নিতাই বাউৰী ঘৰ নং : ৫০৮ ক বয়স : 54 লিঙ্গ : মহিলা	CNS1241414 ফটো উপলব্ধ
955 নাম : মুজিদা বেগম স্বামীৰ নাম: ইয়াচিন আলি ঘৰ নং : ৫০৯ বয়স : 65 লিঙ্গ : মহিলা	CNS1241492 ফটো উপলব্ধ	S 956 নাম : চাহাৰা বেগম পিতাৰ নাম: ইয়াচিন আলি ঘৰ নং : ৫০৯ বয়স : 45 লিঙ্গ : মহিলা	CNS1241505 ফটো উপলব্ধ	957 নাম : মবিনল হুছেইন পিতাৰ নাম: ইয়াচিন আলি ঘৰ নং : 509 বয়স : 45 লিঙ্গ : পুৰুষ	CNS0133587 ফটো উপলব্ধ
958 নাম : তাজুল হুছেইন পিতাৰ নাম: ইয়াচিন আলি ঘৰ নং : ৫০৯ বয়স : 45 লিঙ্গ : পুৰুষ	CNS1241527 ফটো উপলব্ধ	959 নাম : মোজামিল হুছেইন পিতাৰ নাম: ইয়াচিন আলি ঘৰ নং : ৫০৯ বয়স : 42 লিঙ্গ : পুৰুষ	CNS1241516 ফটো উপলব্ধ	960 নাম : আপচানা বেগম স্বামীৰ নাম: তাজুল হুছেইন ঘৰ নং : ৫০৯ বয়স : 32 লিঙ্গ : মহিলা	CNS0448332 ফটো উপলব্ধ



961 নাম : নিজমনি বেগম স্বামীৰ নাম : আসিকুৰ ৰহমান হাজৰিকা ৰহমান হাজৰিকা ঘৰ নং : 510 বয়স : 46 লিঙ্গ : মহিলা	CIM0092510 ফটো উপলব্ধ	962 নাম : আচিকুৰ ৰহমান হাজৰিকা পিতাৰ নাম : আটাউৰ ৰহমান হাজৰিকা ঘৰ নং : 510 বয়স : 45 লিঙ্গ : পুৰুষ	CNS0182683 ফটো উপলব্ধ	963 নাম : মফিজুৰ ৰহমান হাজৰিকা পিতাৰ নাম : আটাউৰ ৰহমান হাজৰিকা ঘৰ নং : 510 বয়স : 39 লিঙ্গ : পুৰুষ	CNS0182733 ফটো উপলব্ধ
964 নাম : অন বেগম স্বামীৰ নাম : মফিজুৰ ৰহমান হাজৰিকা ঘৰ নং : 510 বয়স : 32 লিঙ্গ : মহিলা	CNS0182782 ফটো উপলব্ধ	965 নাম : আলি ইকৰাম আহমেদ পিতাৰ নাম : খেলিলউদ্দিন আহমেদ ঘৰ নং : ৫১১ বয়স : 61 লিঙ্গ : পুৰুষ	CNS1242780 ফটো উপলব্ধ	966 নাম : ৰফিদা আহমেদ স্বামীৰ নাম : ম ইকৰাম আলি ঘৰ নং : ৫১১ বয়স : 49 লিঙ্গ : মহিলা	CNS1242779 ফটো উপলব্ধ
967 নাম : আনোৱাৰা বেগম স্বামীৰ নাম : ইছৰাফ আলি ঘৰ নং : ৫১২ বয়স : 62 লিঙ্গ : মহিলা	CNS1241607 ফটো উপলব্ধ	968 নাম : আক্ৰামুল হাজৰিকা পিতাৰ নাম : ইছৰাফ আলি হাজৰিকা ঘৰ নং : ৫১২ বয়স : 39 লিঙ্গ : পুৰুষ	CNS1241618 ফটো উপলব্ধ	969 নাম : চাইনিজ বেগম স্বামীৰ নাম : আক্ৰামুল হাজৰিকা ঘৰ নং : ৫১২ বয়স : 36 লিঙ্গ : মহিলা	CNS0218396 ফটো উপলব্ধ
970 নাম : মফিজা বেগম স্বামীৰ নাম : ৰুকুন ৰহমান ঘৰ নং : ৫১৩ বয়স : 53 লিঙ্গ : মহিলা	CNS1241641 ফটো উপলব্ধ	971 নাম : মোজাকুৰ ৰহমান মাতৃৰ নাম : মফিজা বেগম ঘৰ নং : 513 বয়স : 20 লিঙ্গ : পুৰুষ	CIM0161117 ফটো উপলব্ধ	972 নাম : সুনীতি বৰকটকী স্বামীৰ নাম : অমিয় বৰকটকী ঘৰ নং : ৫১৪ বয়স : 55 লিঙ্গ : মহিলা	CNS1241709 ফটো উপলব্ধ
973 নাম : কিংশুক বৰকটকী পিতাৰ নাম : অমিয় বৰকটকী ঘৰ নং : ৫১৪ বয়স : 39 লিঙ্গ : পুৰুষ	CNS1241710 ফটো উপলব্ধ	S 974 নাম : পল্লৱী বৰকটকী পিতাৰ নাম : অঞ্জণ বৰকটকী ঘৰ নং : ৫১৪ বয়স : 32 লিঙ্গ : মহিলা	CNS1242393 ফটো উপলব্ধ	975 নাম : কৌশিক বৰকটকী পিতাৰ নাম : অমিয় বৰকটকী ঘৰ নং : ৫১৪ বয়স : 32 লিঙ্গ : পুৰুষ	CNS1242406 ফটো উপলব্ধ
976 নাম : অঞ্জণ বৰকটকী মাতৃৰ নাম : নিকঞ্জলতা বৰকটকী ঘৰ নং : ৫১৪খ বয়স : 66 লিঙ্গ : পুৰুষ	CNS1241754 ফটো উপলব্ধ	977 নাম : চুক্তা খদাল পিতাৰ নাম : ৰাম কদাল ঘৰ নং : ৫১৪ক বয়স : 65 লিঙ্গ : পুৰুষ	CNS1241732 ফটো উপলব্ধ	978 নাম : ৰঞ্জন বৰকটকী পিতাৰ নাম : বসন্ত বৰকটকী ঘৰ নং : ৫১৪গ বয়স : 64 লিঙ্গ : পুৰুষ	CNS1241776 ফটো উপলব্ধ
979 নাম : বস্তি বৰকটকী স্বামীৰ নাম : নিৰঞ্জন বৰকটকী ঘৰ নং : ৫১৪ঘ বয়স : 58 লিঙ্গ : মহিলা	CNS1241801 ফটো উপলব্ধ	980 নাম : আভা বৰকটকী স্বামীৰ নাম : অঞ্জণ বৰকটকী ঘৰ নং : ৫১৪খ বয়স : 53 লিঙ্গ : মহিলা	CNS1241765 ফটো উপলব্ধ	981 নাম : মায়ী বৰকটকী স্বামীৰ নাম : ৰঞ্জন বৰকটকী ঘৰ নং : ৫১৪গ বয়স : 51 লিঙ্গ : মহিলা	CNS1241787 ফটো উপলব্ধ
982 নাম : বিভূতি ভূষণ বৰুৱা পিতাৰ নাম : প্ৰফুল্ল বৰুৱা ঘৰ নং : ৫১৪ক বয়স : 45 লিঙ্গ : পুৰুষ	CNS1241721 ফটো উপলব্ধ	983 নাম : অবিনাশ বৰকটকী পিতাৰ নাম : নিৰঞ্জন বৰকটকী ঘৰ নং : 514 ঘ বয়স : 30 লিঙ্গ : পুৰুষ	CNS0133769 ফটো উপলব্ধ	984 নাম : আহাদুৰ ৰহমান হাজৰিকা পিতাৰ নাম : মতিউৰ ৰহমান হাজৰিকা ঘৰ নং : ৫১৫ বয়স : 58 লিঙ্গ : পুৰুষ	CIM0100636 ফটো উপলব্ধ
985 নাম : আহাদুৰ ৰহমান হাজৰিকা পিতাৰ নাম : মতিউৰ ৰহমান হাজৰিকা ঘৰ নং : ৫১৫ বয়স : 56 লিঙ্গ : পুৰুষ	CNS1241845 ফটো উপলব্ধ	986 নাম : চাজি হাজৰিকা স্বামীৰ নাম : আহাদুৰ ৰহমান হাজৰিকা ঘৰ নং : ৫১৫ বয়স : 50 লিঙ্গ : মহিলা	CNS1241856 ফটো উপলব্ধ	987 নাম : মুস্তাফিজ ৰহমান হাজৰিকা পিতাৰ নাম : মাজিদুৰ ৰহমান হাজৰিকা ঘৰ নং : ৫১৫ বয়স : 32 লিঙ্গ : পুৰুষ	CNS1242177 ফটো উপলব্ধ
988 নাম : জেইনাৰ মাজিদ পিতাৰ নাম : মাজিদুৰ ৰহমান হাজৰিকা ঘৰ নং : ৫১৫ বয়স : 22 লিঙ্গ : মহিলা	CNS0505776 ফটো উপলব্ধ	989 নাম : গৌতম হাতীমূৰীয়া পিতাৰ নাম : নীল কান্ত হাতীমূৰীয়া ঘৰ নং : 516 বয়স : 43 লিঙ্গ : পুৰুষ	MVY1208306 ফটো উপলব্ধ	990 নাম : নেজিমউদ্দিন আলি পিতাৰ নাম : কাছিম আলি ঘৰ নং : 517 বয়স : 47 লিঙ্গ : পুৰুষ	CNS1241889 ফটো উপলব্ধ



991 নাম : আজমিৰা বেগম স্বামীৰ নাম : নোজমউদ্দিন আলি ঘৰ নং : 517 বয়স : 44 লিঙ্গ : মহিলা	CNS0272245 ফটো উপলব্ধ	992 নাম : মফিজুদ্দিন আলি পিতাৰ নাম : কাছিম আলি ঘৰ নং : 529 বয়স : 41 লিঙ্গ : পুৰুষ	CNS1241890 ফটো উপলব্ধ	993 নাম : ইয়াছমিন বেগম স্বামীৰ নাম : মফিজুদ্দিন আলী ঘৰ নং : 517 বয়স : 34 লিঙ্গ : মহিলা	CIM0092544 ফটো উপলব্ধ
994 নাম : মুকিব আহমেদ পিতাৰ নাম : চামচুদ্দিন আহমেদ ঘৰ নং : 518 বয়স : 57 লিঙ্গ : পুৰুষ	CNS1241903 ফটো উপলব্ধ	995 নাম : বাবুল আহমেদ পিতাৰ নাম : চামচুদ্দিন আহমেদ ঘৰ নং : 518 বয়স : 50 লিঙ্গ : পুৰুষ	CNS1241925 ফটো উপলব্ধ	996 নাম : আৰিফা বেগম স্বামীৰ নাম : মুকিব আহমেদ ঘৰ নং : 518 বয়স : 45 লিঙ্গ : মহিলা	CNS1241914 ফটো উপলব্ধ
997 নাম : নবুল আহমেদ পিতাৰ নাম : চামচুদ্দিন আহমেদ ঘৰ নং : 518 বয়স : 45 লিঙ্গ : পুৰুষ	CNS1241936 ফটো উপলব্ধ	998 নাম : যাছমিন চুলতানা পিতাৰ নাম : মুকিব আহমেদ ঘৰ নং : 518 বয়স : 22 লিঙ্গ : মহিলা	CNS0506055 ফটো উপলব্ধ	999 নাম : জাহিৰ উদ্দিন হাজৰিকা পিতাৰ নাম : জিয়া উদ্দিন হাজৰিকা ঘৰ নং : 518 বয়স : 56 লিঙ্গ : পুৰুষ	CNS1241969 ফটো উপলব্ধ
1000 নাম : জাকিৰ হাজৰিকা পিতাৰ নাম : জিয়াউদ্দিন হাজৰিকা ঘৰ নং : 518 বয়স : 53 লিঙ্গ : পুৰুষ	CNS1241958 ফটো উপলব্ধ	1001 নাম : পাৰবিন চুলতানা হাজৰিকা স্বামীৰ নাম : জাকিৰ হাজৰিকা ঘৰ নং : 518 বয়স : 41 লিঙ্গ : মহিলা	CNS0218545 ফটো উপলব্ধ	1002 নাম : পৰেশ খৰিয়া পিতাৰ নাম : বিৰেন খৰিয়া ঘৰ নং : 520 বয়স : 32 লিঙ্গ : পুৰুষ	CNS0303115 ফটো উপলব্ধ
1003 নাম : বিন্দেশ্বৰী শাহ পিতাৰ নাম : হীৰালাল শাহ ঘৰ নং : 522 বয়স : 60 লিঙ্গ : পুৰুষ	CNS1241992 ফটো উপলব্ধ	1004 নাম : চন্দেশ্বৰ শাহ পিতাৰ নাম : বাবু লাল শাহ ঘৰ নং : 522 বয়স : 55 লিঙ্গ : পুৰুষ	CNS1242008 ফটো উপলব্ধ	1005 নাম : সুনিতা দেবী স্বামীৰ নাম : চণ্ডেশ্বৰ শাহ ঘৰ নং : 522 বয়স : 42 লিঙ্গ : মহিলা	CNS0377259 ফটো উপলব্ধ
1006 নাম : মহঃ মহিবুৰ বহমান পিতাৰ নাম : মজাফৰ বহমান ঘৰ নং : 523 বয়স : 53 লিঙ্গ : পুৰুষ	CNS0493197 ফটো উপলব্ধ	1007 নাম : জাহানা বেগম স্বামীৰ নাম : মহিবুৰ বহমান ঘৰ নং : 523 বয়স : 41 লিঙ্গ : মহিলা	CNS0183020 ফটো উপলব্ধ	1008 নাম : অজয় গৌৱালা পিতাৰ নাম : অনিল গৌৱালা ঘৰ নং : 528 বয়স : 29 লিঙ্গ : পুৰুষ	CNS0303727 ফটো উপলব্ধ
1009 নাম : চনিয়া গৌৱালা স্বামীৰ নাম : অজয় গৌৱালা ঘৰ নং : 528 বয়স : 24 লিঙ্গ : মহিলা	CIM0014951 ফটো উপলব্ধ	E 1010 নাম : মনমতী উৰাং পিতাৰ নাম : মতিয়াং উৰাং ঘৰ নং : 538 বয়স : 35 লিঙ্গ : পুৰুষ	CNS0267153 ফটো উপলব্ধ	1011 নাম : অনিল উৰাং পিতাৰ নাম : কম উৰাং ঘৰ নং : 538 বয়স : 33 লিঙ্গ : পুৰুষ	CNS0240994 ফটো উপলব্ধ
1012 নাম : ৰেখা উৰাং স্বামীৰ নাম : সুকৰা উৰাং ঘৰ নং : 538 বয়স : 31 লিঙ্গ : মহিলা	CNS0240440 ফটো উপলব্ধ	1013 নাম : ৰঞ্জিত ৰাজকোঁৱৰ পিতাৰ নাম : দিব্য ৰাজকোঁৱৰ ঘৰ নং : 540 বয়স : 47 লিঙ্গ : পুৰুষ	DQT2136358 ফটো উপলব্ধ	1014 নাম : বাবা উৰাং পিতাৰ নাম : টেম্প উৰাং ঘৰ নং : 540 বয়স : 29 লিঙ্গ : পুৰুষ	CNS0396945 ফটো উপলব্ধ
1015 নাম : আৰতি বাঘৱাৰ স্বামীৰ নাম : চন্টু উৰাং ঘৰ নং : 540 বয়স : 39 লিঙ্গ : মহিলা	CIM0014464 ফটো উপলব্ধ	1016 নাম : চন্টু উৰাং পিতাৰ নাম : ভুলু উৰাং ঘৰ নং : 540 বয়স : 32 লিঙ্গ : পুৰুষ	CNS0453860 ফটো উপলব্ধ	1017 নাম : মাইন উৰাং স্বামীৰ নাম : ধীৰেন উৰাং ঘৰ নং : 540 বয়স : 32 লিঙ্গ : মহিলা	CNS0267260 ফটো উপলব্ধ
1018 নাম : বিজেশ খাৰিয়া পিতাৰ নাম : চমৰা খাৰিয়া ঘৰ নং : 540 বয়স : 30 লিঙ্গ : পুৰুষ	CNS0200030 ফটো উপলব্ধ	1019 নাম : আশা তিগা উৰাং স্বামীৰ নাম : ৰঞ্জন উৰাং ঘৰ নং : 540 বয়স : 24 লিঙ্গ : মহিলা	CNS0351957 ফটো উপলব্ধ	1020 নাম : ৰবিউল হুছেইন পিতাৰ নাম : ৱিয়াজুল হুছেইন ঘৰ নং : 1123 বয়স : 56 লিঙ্গ : পুৰুষ	MVY1487292 ফটো উপলব্ধ



1021	MVY1487305
নাম : আহিয়া বেগম স্বামীৰ নাম : ৰবিউল হুছেইন ঘৰ নং : 1123 বয়স : 48 লিঙ্গ : মহিলা	ফটো উপলব্ধ

1022	MVY2469989
নাম : আজুম নৌশীন হুছেইন পিতাৰ নাম : ৰবিউল হুছেইন ঘৰ নং : 1123 বয়স : 21 লিঙ্গ : মহিলা	ফটো উপলব্ধ

1023	CNS0445809
নাম : সেমনী গোয়ালা স্বামীৰ নাম : মনুজ গোয়ালা ঘৰ নং : ২২৯৬ বয়স : 28 লিঙ্গ : মহিলা	ফটো উপলব্ধ



1024	1	CIM0162396
নাম : মানৱজ্যোতি ৰাজকোঁৱৰ পিতাৰ নাম: ৰূপজ্যোতি ৰাজকোঁৱৰ ঘৰ নং : ৪৫৯ বয়স : 20 লিঙ্গ : পুৰুষ		
ফটো উপলব্ধ		

#2 1025	1	CIM0191031
নাম : দুৰ্গামনি উৰাং স্বামীৰ নাম: চিন্টু উৰাং ঘৰ নং : ৩৩০ বয়স : 18 লিঙ্গ : মহিলা		
ফটো উপলব্ধ		

#2 1026	1	CIM0191197
নাম : পল্লৱী মাৰি স্বামীৰ নাম: নন্দেশ্বৰ ৰাজপুত ঘৰ নং : ৩১৯ বয়স : 20 লিঙ্গ : মহিলা		
ফটো উপলব্ধ		

#2 1027	1	CIM0192070
নাম : সুজিৎ খাৰিয়া মাতৃৰ নাম: সুনিতা খাৰিয়া ঘৰ নং : ৪২৩ বয়স : 18 লিঙ্গ : পুৰুষ		
ফটো উপলব্ধ		

1028	1	CIM0192088
নাম : দেৱ গোৱালা পিতাৰ নাম: ৰাজু গোৱালা ঘৰ নং : ৪২৬ বয়স : 18 লিঙ্গ : পুৰুষ		
ফটো উপলব্ধ		

1029	1	CIM0192203
নাম : দীপক খাৰিয়া পিতাৰ নাম: সুৰজ খাৰিয়া ঘৰ নং : ৪৩৪ বয়স : 18 লিঙ্গ : পুৰুষ		
ফটো উপলব্ধ		

1030	1	CIM0192641
নাম : হৃষিকেশ বৰুৱা পিতাৰ নাম: প্ৰবীৰ বৰুৱা ঘৰ নং : ৫০৩ বয়স : 18 লিঙ্গ : পুৰুষ		
ফটো উপলব্ধ		

#2 1031	1	CIM0196295
নাম : হেম খাৰিয়া মাতৃৰ নাম: সুবোতী খাৰিয়া ঘৰ নং : ৪২৮ বয়স : 18 লিঙ্গ : পুৰুষ		
ফটো উপলব্ধ		

#2 1032	1	CIM0199240
নাম : অন্নসিতা খাৰিয়া পিতাৰ নাম: নিপেন খাৰিয়া ঘৰ নং : ৪২১ বয়স : 18 লিঙ্গ : মহিলা		
ফটো উপলব্ধ		

#2 1033	1	CIM0201285
নাম : মোচুমী উৰাং অন্যান্য: ৰুখ উৰাং ঘৰ নং : ৪৯৩ বয়স : 20 লিঙ্গ : মহিলা		
ফটো উপলব্ধ		

1034	1	CIM0205740
নাম : বিশ্বজিৎ উৰাং পিতাৰ নাম: বিষ্ণু উৰাং ঘৰ নং : ৪২০ বয়স : 19 লিঙ্গ : পুৰুষ		
ফটো উপলব্ধ		

1035	1	CIM0206599
নাম : বিষ্ণু উৰাং মাতৃৰ নাম: ৰুখ উৰাং ঘৰ নং : ৪৯৩ বয়স : 25 লিঙ্গ : পুৰুষ		
ফটো উপলব্ধ		

1036	1	CNS1619927
নাম : ৰিতু ৰাজুৱাৰ পিতাৰ নাম: পৰেশ ৰাজুৱাৰ ঘৰ নং : ২৮৩ বয়স : 32 লিঙ্গ : পুৰুষ		
ফটো উপলব্ধ		



1037	1	CIM0210666
নাম : পূজা উৰাং স্বামীৰ নাম : বাৰ্জেশ উৰাং ঘৰ নং : 449 বয়স : 33 লিঙ্গ : মহিলা		
ফটো উপলব্ধ		

1038	1	CIM0211052
নাম : মঞ্জু উৰাং পিতাৰ নাম : মুগা উৰাং ঘৰ নং : 891 বয়স : 80 লিঙ্গ : মহিলা		
ফটো উপলব্ধ		

1039	1	CIM0211912
নাম : জেছমিন বেগম স্বামীৰ নাম : আব্দুল মালিক ঘৰ নং : 363 বয়স : 24 লিঙ্গ : মহিলা		
ফটো উপলব্ধ		

1040	1	CIM0214973
নাম : বাজু খাৰিয়া পিতাৰ নাম : মনু খাৰিয়া ঘৰ নং : 822 বয়স : 18 লিঙ্গ : পুৰুষ		
ফটো উপলব্ধ		

1041	1	CIM0215756
নাম : বিনীতা উৰাং পিতাৰ নাম : বাৰ্জত উৰাং ঘৰ নং : 417 বয়স : 18 লিঙ্গ : মহিলা		
ফটো উপলব্ধ		

ভোটাৰৰ সাৰাংশ

A) ভোটাৰৰ সংখ্যা

	তালিকাৰ প্ৰকাৰ	তালিকাৰ চিনাক্তকৰণ	ভোটাৰৰ সংখ্যা							
			পুৰুষ	মহিলা	৩য় লিঙ্গ	মুঠ				
I	মূল তালিকা	মূল তালিকা	বিশেষ সংশোধন, 2026 চনৰ পূৰ্বৰ 2025 চনৰ মূল তালিকাৰ লগত থকা সংযোজন সমূহ একত্ৰিতকৰন কৰা তালিকা।				506	517	0	1023
II	যোগ তালিকা	পৰিপূৰক 1	বিশেষ সংক্ষিপ্ত সংশোধন, 2026				9	4	0	13
		পৰিপূৰক 2	অনবিচ্ছিন্ন সংশোধন 2026				1	4	0	5
		মুঠ					10	8	0	18
III	বিয়োজন তালিকা	পৰিপূৰক 1	বিশেষ সংক্ষিপ্ত সংশোধন, 2026				31	36	0	67
		পৰিপূৰক 2	অনবিচ্ছিন্ন সংশোধন 2026				0	2	0	2
		মুঠ					31	38	0	69
IV	লিংগ ক্ষেত্ৰত পৰিবৰ্তনৰ বাবে পাৰ্থক্য						0	0	0	0
এই সংশোধনৰ পিছত ভোটাৰ তালিকাত ভোটাৰৰ মুঠ সংখ্যা (I+II-III+IV)			485	487	0	972				

B) শুধৰনীৰ সংখ্যা

তালিকাৰ প্ৰকাৰ	তালিকাৰ চিনাক্তকৰণ	শুধৰনীৰ সংখ্যা
পৰিপূৰক 1	বিশেষ সংক্ষিপ্ত সংশোধন, 2026	7
পৰিপূৰক 2	অনবিচ্ছিন্ন সংশোধন 2026	8
	মুঠ	15

নিৰ্বাচক পঞ্জীয়ন বিষয়াৰ স্বাক্ষৰ

E-মৃত, S-স্থানান্তৰিত/ বাসস্থান পৰিবৰ্তন, R-প্ৰতিলিপি, M-নিখোজ, Q-অযোগ্য