



ভোটাৰ তালিকা 2026 S03 অসম

বিধানসভা সমষ্টিৰ নম্বৰ, নাম আৰু সংৰক্ষণৰ স্থিতি : 94 - মাহমৰা (সাধাৰণ)		খণ্ড নং : 184																			
এই বিধানসভা সমষ্টিত কোন সংসদীয় সমষ্টিৰ অন্তৰ্গত তাৰ নম্বৰ, নাম আৰু সংৰক্ষণ স্থিতি : 14 - যোৰহাট (সাধাৰণ)																					
1. সংশোধনৰ বিৱৰণ																					
সংশোধনৰ বছৰ	2026	তালিকাৰ চিনাক্তকৰণ																			
ভিত্তি তাৰিখ	01-04-2026	বিশেষ সংশোধন, 2026 চনৰ পূৰ্বৰ 2025 চনৰ মূল তালিকাৰ লগত থকা সংযোজন সমূহ একত্ৰিতকৰণ কৰা তালিকা।																			
সংশোধনৰ প্ৰকাৰ	বিশেষ সংশোধন 2026																				
প্ৰকাশনৰ তাৰিখ	23-03-2026																				
2. খণ্ড আৰু ভোটগ্ৰহন কেন্দ্ৰৰ বিৱৰণ																					
খণ্ডৰ অন্তৰ্গত এলেকা সমূহৰ নম্বৰ আৰু নাম																					
1-শিঙৰিতলি গাওঁ		<table border="1" style="width: 100%; border-collapse: collapse;"> <tr> <td>মূল চহৰ/গাওঁ</td> <td>: শিঙৰিতলি</td> </tr> <tr> <td>ৱাৰ্ড নং</td> <td>:</td> </tr> <tr> <td>ডাকঘৰ</td> <td>: সোণাৰি</td> </tr> <tr> <td>পুলিচ থানা</td> <td>: সোণাৰি</td> </tr> <tr> <td>ব্লক</td> <td>: সোণাৰি</td> </tr> <tr> <td>ৰাজহ চক্ৰ</td> <td>: সোণাৰি</td> </tr> <tr> <td>জিলা</td> <td>: চৰাইদেউ</td> </tr> <tr> <td>পিনকোড</td> <td>: 785690</td> </tr> </table>				মূল চহৰ/গাওঁ	: শিঙৰিতলি	ৱাৰ্ড নং	:	ডাকঘৰ	: সোণাৰি	পুলিচ থানা	: সোণাৰি	ব্লক	: সোণাৰি	ৰাজহ চক্ৰ	: সোণাৰি	জিলা	: চৰাইদেউ	পিনকোড	: 785690
মূল চহৰ/গাওঁ	: শিঙৰিতলি																				
ৱাৰ্ড নং	:																				
ডাকঘৰ	: সোণাৰি																				
পুলিচ থানা	: সোণাৰি																				
ব্লক	: সোণাৰি																				
ৰাজহ চক্ৰ	: সোণাৰি																				
জিলা	: চৰাইদেউ																				
পিনকোড	: 785690																				
3. ভোটগ্ৰহন কেন্দ্ৰৰ বিৱৰণ																					
ভোটগ্ৰহন কেন্দ্ৰৰ নম্বৰ আৰু নাম :		ভোটগ্ৰহন কেন্দ্ৰৰ প্ৰকাৰ (পুৰুষ/মহিলা/সাধাৰণ)		সাধাৰণ																	
184 - ৫৯৩ নং হিঙৰীতলি প্ৰাথমিক বিদ্যালয়		খণ্ডৰ অন্তৰ্গত সহায়ক ভোটগ্ৰহন কেন্দ্ৰৰ সংখ্যা :		0																	
ভোটগ্ৰহন কেন্দ্ৰৰ ঠিকনা :																					
৫৯৩ নং হিঙৰীতলি প্ৰাথমিক বিদ্যালয়, কোঠা নং ১, হিঙৰীতলি																					
4. ভোটাৰৰ সংখ্যা																					
আৰম্ভনি ক্ৰমিক নং	শেষ ক্ৰমিক নং	মুঠ ভোটাৰ																			
		পুৰুষ	মহিলা	৩য় লিঙ্গ	মুঠ																
1	910	395	421	0	816																

নিৰ্বাচক পঞ্জীয়ন বিষয়াৰ স্বাক্ষৰ

Nazri Naksha



Google Map View



Polling Station Building Front View



ভোটগ্ৰন্থন কেন্দ্ৰৰ সন্মুখৰ দৃশ্য



Cad View

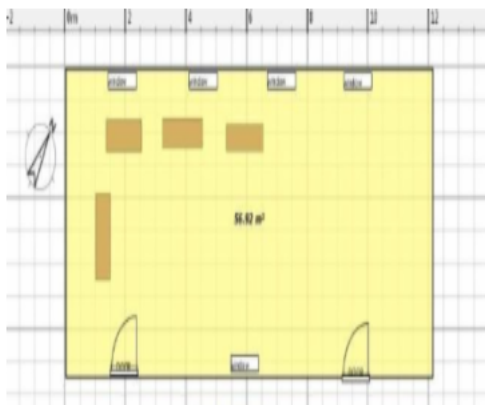

Key MAP View





1 নাম : লোহি ৰাম নাথ পিতাৰ নাম: জিকৰ নাথ ঘৰ নং : 001 বয়স : 67 লিঙ্গ : পুৰুষ	MVY1428860 ফটো উপলব্ধ	2 নাম : শ্যামলীমা দুৱাৰা স্বামীৰ নাম: লোহি ৰাম নাথ ঘৰ নং : 001 বয়স : 57 লিঙ্গ : মহিলা	MVY1428871 ফটো উপলব্ধ	3 নাম : ৰঞ্জিত বাসফোৰ পিতাৰ নাম: জমূনাসিং বাসফোৰ ঘৰ নং : 1 বয়স : 38 লিঙ্গ : পুৰুষ	KXM3244175 ফটো উপলব্ধ
4 নাম : চম্পা বাচফৰ স্বামীৰ নাম: ৰঞ্জিত বাচফৰ ঘৰ নং : 1 বয়স : 35 লিঙ্গ : মহিলা	CIM0121384 ফটো উপলব্ধ	5 নাম : প্ৰিয়ঙ্কা নাথ পিতাৰ নাম: লোহিৰাম নাথ ঘৰ নং : 001 বয়স : 33 লিঙ্গ : মহিলা	MVY1431852 ফটো উপলব্ধ	6 নাম : সঞ্জয় থাপা মাতৃৰ নাম: বুমা থাপা ঘৰ নং : 1 বয়স : 24 লিঙ্গ : পুৰুষ	KXM3228293 ফটো উপলব্ধ
S2 7 নাম : পূৰ্ণিমা দাস পিতাৰ নাম: পৌৰাঙ্গ দাস ঘৰ নং : 1 বয়স : 23 লিঙ্গ : মহিলা	KXM3392677 ফটো উপলব্ধ	8 নাম : কমল কুমাৰী উপাধ্যায় স্বামীৰ নাম: দুৰ্গা প্ৰসাদ উপাধ্যায় ঘৰ নং : 5ক বয়স : 54 লিঙ্গ : মহিলা	KXM1982236 ফটো উপলব্ধ	9 নাম : লীলা তন্তুবাই স্বামীৰ নাম: গবিন্দ তন্তুবাই ঘৰ নং : 2 বয়স : 62 লিঙ্গ : মহিলা	KXM0002116 ফটো উপলব্ধ
10 নাম : তৰণ তন্তুবাই পিতাৰ নাম: গবিন্দ তন্তুবাই ঘৰ নং : 2 বয়স : 39 লিঙ্গ : পুৰুষ	KXM0002117 ফটো উপলব্ধ	11 নাম : মনিমা বৰা পিতাৰ নাম: মুকুল বৰা ঘৰ নং : 2গ বয়স : 31 লিঙ্গ : মহিলা	KXM1982316 ফটো উপলব্ধ	12 নাম : নিমাই তন্তুবাই পিতাৰ নাম: বলাই তন্তুবাই ঘৰ নং : 3 বয়স : 68 লিঙ্গ : পুৰুষ	KXM0002118 ফটো উপলব্ধ
13 নাম : ৰাজেন তন্তুবাই পিতাৰ নাম: নিমাই তন্তুবাই ঘৰ নং : 3 বয়স : 41 লিঙ্গ : পুৰুষ	KXM0002121 ফটো উপলব্ধ	14 নাম : হৰেণ তন্তুবাই পিতাৰ নাম: নিমাই তন্তুবাই ঘৰ নং : 3 বয়স : 40 লিঙ্গ : পুৰুষ	KXM5234639 ফটো উপলব্ধ	15 নাম : অশোক তন্তুবাই পিতাৰ নাম: উত্তম তন্তুবাই ঘৰ নং : 3 বয়স : 39 লিঙ্গ : পুৰুষ	KXM0101741 ফটো উপলব্ধ
16 নাম : শূৰ্ণা তন্তুবাই পিতাৰ নাম: নিমাই তন্তুবাই ঘৰ নং : 3 বয়স : 39 লিঙ্গ : মহিলা	KXM0002120 ফটো উপলব্ধ	17 নাম : পুষ্পবতী তন্তুবাই স্বামীৰ নাম: হৰেন তন্তুবাই ঘৰ নং : 3 বয়স : 37 লিঙ্গ : মহিলা	KXM0538157 ফটো উপলব্ধ	18 নাম : লক্ষী তন্তুবাই পিতাৰ নাম: মিথাম তন্তুবাই ঘৰ নং : 3 বয়স : 35 লিঙ্গ : মহিলা	KXM5244917 ফটো উপলব্ধ
19 নাম : ৰুহিত তন্তুবাই পিতাৰ নাম: নিমাই তন্তুবাই ঘৰ নং : 3 বয়স : 32 লিঙ্গ : পুৰুষ	KXM0331033 ফটো উপলব্ধ	S 20 নাম : সুমিত্ৰা তন্তুবাই পিতাৰ নাম: নিমাই তন্তুবাই ঘৰ নং : 3 বয়স : 30 লিঙ্গ : মহিলা	KXM5245136 ফটো উপলব্ধ	E 21 নাম : দিলিপ দাস পিতাৰ নাম: হৰচন্দ্ৰ দাস ঘৰ নং : 3খ বয়স : 63 লিঙ্গ : পুৰুষ	KXM1982383 ফটো উপলব্ধ
22 নাম : মীৰা দাস স্বামীৰ নাম: অনিল দাস ঘৰ নং : 8 বয়স : 67 লিঙ্গ : মহিলা	KXM0002122 ফটো উপলব্ধ	R 23 নাম : বিভা বৰুৱা স্বামীৰ নাম: অনুপ ৰাজখোৱা ঘৰ নং : 8 বয়স : 42 লিঙ্গ : মহিলা	KXM0468777 ফটো উপলব্ধ	24 নাম : চন্দনা দাস মাতৃৰ নাম: মীৰা দাস ঘৰ নং : 8 বয়স : 26 লিঙ্গ : মহিলা	KXM0331041 ফটো উপলব্ধ
25 নাম : হৰিপদ দাস পিতাৰ নাম: বাৰিন্দ দাস ঘৰ নং : 5 বয়স : 57 লিঙ্গ : পুৰুষ	KXM0002124 ফটো উপলব্ধ	26 নাম : প্ৰদীপ দেৱ পিতাৰ নাম: প্ৰবীন্দ দেৱ ঘৰ নং : 5 বয়স : 53 লিঙ্গ : পুৰুষ	KXM0344366 ফটো উপলব্ধ	27 নাম : চঞ্চলা দাস স্বামীৰ নাম: হৰিপদ দাস ঘৰ নং : 5 বয়স : 49 লিঙ্গ : মহিলা	KXM0002125 ফটো উপলব্ধ
28 নাম : শিবানী দেৱ পিতাৰ নাম: প্ৰদীপ দেৱ ঘৰ নং : 5 বয়স : 41 লিঙ্গ : মহিলা	KXM5245181 ফটো উপলব্ধ	29 নাম : নকুল দাস পিতাৰ নাম: নগেন্দ্ৰ দাস ঘৰ নং : 05 বয়স : 34 লিঙ্গ : পুৰুষ	KXM8939375 ফটো উপলব্ধ	30 নাম : ৰম্ভু দাস পিতাৰ নাম: হৰিপদ দাস ঘৰ নং : 5 বয়স : 33 লিঙ্গ : পুৰুষ	KXM5244677 ফটো উপলব্ধ



31 নাম : বুমা দাস স্বামীৰ নাম: নকুল দাস ঘৰ নং : 5 বয়স : 30 লিঙ্গ : মহিলা	CIM0131326 ফটো উপলব্ধ	32 নাম : বঞ্জীতা দাস পিতাৰ নাম: হৰিপদ দাস ঘৰ নং : 5 বয়স : 29 লিঙ্গ : মহিলা	KXM0110890 ফটো উপলব্ধ	33 নাম : বিশ্বজিৎ দেৱ পিতাৰ নাম: প্ৰদীপ দেৱ ঘৰ নং : 5 বয়স : 23 লিঙ্গ : পুৰুষ	KXM3159621 ফটো উপলব্ধ
34 নাম : অমৰ দাস পিতাৰ নাম: শিবচৰণ দাস ঘৰ নং : 5 বয়স : 43 লিঙ্গ : পুৰুষ	KXM2134716 ফটো উপলব্ধ	E 35 নাম : নিবাস দাস স্বামীৰ নাম: বাৰিন্দ্র দাস ঘৰ নং : 6 বয়স : 80 লিঙ্গ : মহিলা	KXM0002126 ফটো উপলব্ধ	36 নাম : সুৰজ দাস পিতাৰ নাম: বাৰিন্দ্র দাস ঘৰ নং : 6 বয়স : 43 লিঙ্গ : পুৰুষ	KXM0002127 ফটো উপলব্ধ
37 নাম : বুমা দাস স্বামীৰ নাম: সুৰজ দাস ঘৰ নং : 6 বয়স : 41 লিঙ্গ : মহিলা	KXM0002128 ফটো উপলব্ধ	38 নাম : জনিকা দাস পিতাৰ নাম: সুৰজ দাস ঘৰ নং : 06 বয়স : 19 লিঙ্গ : মহিলা	CIM0146266 ফটো উপলব্ধ	39 নাম : কম্পনা মালাকাৰ দাস পিতাৰ নাম: বাকেশ মালাকাৰ ঘৰ নং : 6 বয়স : 33 লিঙ্গ : মহিলা	KXM0098384 ফটো উপলব্ধ
40 নাম : কালিপদ দাস পিতাৰ নাম: বাৰিন্দ্র দাস ঘৰ নং : 6 বয়স : 47 লিঙ্গ : পুৰুষ	KXM0002129 ফটো উপলব্ধ	41 নাম : উপানন্দ দাস পিতাৰ নাম: উমেশ দাস ঘৰ নং : 9 বয়স : 60 লিঙ্গ : পুৰুষ	KXM0002130 ফটো উপলব্ধ	42 নাম : প্ৰতিমা দাস স্বামীৰ নাম: উপানন্দ দাস ঘৰ নং : 9 বয়স : 55 লিঙ্গ : মহিলা	KXM0002131 ফটো উপলব্ধ
43 নাম : বাজেন চাহ অন্যান্য: মধুস্মিতা গগৈ চাহ ঘৰ নং : 7 বয়স : 52 লিঙ্গ : পুৰুষ	KXM3298163 ফটো উপলব্ধ	44 নাম : মধুস্মিতা গগৈ চাহ স্বামীৰ নাম: বাজেন চাহ ঘৰ নং : 9 বয়স : 46 লিঙ্গ : মহিলা	KXM0588400 ফটো উপলব্ধ	45 নাম : মিন্টু দাস পিতাৰ নাম: উপানন্দ দাস ঘৰ নং : 9 বয়স : 42 লিঙ্গ : পুৰুষ	KXM5234775 ফটো উপলব্ধ
46 নাম : ৰিন্তু দাস পিতাৰ নাম: উপানন্দ দাস ঘৰ নং : 9 বয়স : 33 লিঙ্গ : পুৰুষ	KXM5245089 ফটো উপলব্ধ	47 নাম : সংগীতা দাস স্বামীৰ নাম: মিন্টু দাস ঘৰ নং : 7 বয়স : 32 লিঙ্গ : মহিলা	CIM0021089 ফটো উপলব্ধ	48 নাম : গোপাল দাস পিতাৰ নাম: জুনাই দাস ঘৰ নং : 8 বয়স : 60 লিঙ্গ : পুৰুষ	KXM0002133 ফটো উপলব্ধ
49 নাম : ৰতা দাস স্বামীৰ নাম: গোপাল দাস ঘৰ নং : 8 বয়স : 48 লিঙ্গ : মহিলা	KXM0002134 ফটো উপলব্ধ	50 নাম : বিশাল দাস পিতাৰ নাম: গোপাল দাস ঘৰ নং : 8 বয়স : 21 লিঙ্গ : পুৰুষ	CIM0134049 ফটো উপলব্ধ	51 নাম : মনু দাস পিতাৰ নাম: উপানন্দ দাস ঘৰ নং : 9 বয়স : 28 লিঙ্গ : পুৰুষ	KXM0139006 ফটো উপলব্ধ
52 নাম : ৰহিত তন্তুৰাই পিতাৰ নাম: তীৰ্থ তন্তুৰাই ঘৰ নং : 9 বয়স : 32 লিঙ্গ : পুৰুষ	CIM0017467 ফটো উপলব্ধ	53 নাম : ৰজনী গোৱালা তন্তুৰাই স্বামীৰ নাম: কৃষ্ণা তন্তুৰাই ঘৰ নং : 9 বয়স : 30 লিঙ্গ : মহিলা	KXM3339405 ফটো উপলব্ধ	54 নাম : চখিলা তন্তুৰাই অন্যান্য: তীৰ্থ তন্তুৰাই ঘৰ নং : 9 বয়স : 26 লিঙ্গ : মহিলা	KXM3247475 ফটো উপলব্ধ
55 নাম : দিলীপ তন্তুৰাই পিতাৰ নাম: তীৰ্থ তন্তুৰাই ঘৰ নং : 9 বয়স : 22 লিঙ্গ : পুৰুষ	KXM3225869 ফটো উপলব্ধ	56 নাম : সুনিতা তন্তুৰাই স্বামীৰ নাম: ৰহিত তন্তুৰাই ঘৰ নং : 9 বয়স : 29 লিঙ্গ : মহিলা	KXM3153632 ফটো উপলব্ধ	57 নাম : তীৰ্থ তন্তুৰাই পিতাৰ নাম: লক্ষণ তন্তুৰাই ঘৰ নং : 9 বয়স : 65 লিঙ্গ : পুৰুষ	KXM0002135 ফটো উপলব্ধ
E 58 নাম : ৰমনী তন্তুৰাই স্বামীৰ নাম: তীৰ্থ তন্তুৰাই ঘৰ নং : 9 বয়স : 60 লিঙ্গ : মহিলা	KXM0002136 ফটো উপলব্ধ	59 নাম : কৃষ্ণ তন্তুৰাই পিতাৰ নাম: তীৰ্থ তন্তুৰাই ঘৰ নং : 9 বয়স : 34 লিঙ্গ : পুৰুষ	KXM5245001 ফটো উপলব্ধ	E 60 নাম : হৰিপ্ৰসাদ তন্তুৰাই পিতাৰ নাম: তীৰ্থ তন্তুৰাই ঘৰ নং : 9 বয়স : 30 লিঙ্গ : পুৰুষ	KXM5245078 ফটো উপলব্ধ



61 নাম : দীনেশ ৰাজবংশী পিতাৰ নাম: হাগৰু ৰাজবংশী ঘৰ নং : ১০ বয়স : 51 লিঙ্গ : পুৰুষ	XKM0002137 ফটো উপলব্ধ	62 নাম : বাসন্তী ৰাজবংশী স্বামীৰ নাম: দিনেশ ৰাজবংশী ঘৰ নং : ১০ বয়স : 42 লিঙ্গ : মহিলা	XKM0002138 ফটো উপলব্ধ	63 নাম : লীলা ৰাজবংশী স্বামীৰ নাম: সত্য. ৰাজবংশী ঘৰ নং : ১০ বয়স : 41 লিঙ্গ : মহিলা	XKM0002140 ফটো উপলব্ধ
64 নাম : পল্লৱী দাস পিতাৰ নাম: কালিমোহন দাস ঘৰ নং : 10 বয়স : 19 লিঙ্গ : মহিলা	CIM0129023 ফটো উপলব্ধ	65 নাম : বিজয় ৰাজবংশী পিতাৰ নাম: শিবেশ্বৰ ৰাজবংশী ঘৰ নং : 10ক বয়স : 27 লিঙ্গ : পুৰুষ	CIM0021204 ফটো উপলব্ধ	66 নাম : সঞ্জয় ৰাজবংশী পিতাৰ নাম: শিবেশ্বৰ ৰাজবংশী ঘৰ নং : ১০খ বয়স : 25 লিঙ্গ : পুৰুষ	XKM3249653 ফটো উপলব্ধ
67 নাম : পখিলা ৰাজবংশী স্বামীৰ নাম: বাৰবল ৰাজবংশী ঘৰ নং : 65 বয়স : 65 লিঙ্গ : মহিলা	XKM0002143 ফটো উপলব্ধ	68 নাম : শিবেশ্বৰ ৰাজবংশী পিতাৰ নাম: হাগৰু ৰাজবংশী ঘৰ নং : 55 বয়স : 55 লিঙ্গ : পুৰুষ	XKM0002141 ফটো উপলব্ধ	69 নাম : শংকৰী ৰাজবংশী স্বামীৰ নাম: শিবেশ্বৰ ৰাজবংশী ঘৰ নং : 45 বয়স : 45 লিঙ্গ : মহিলা	XKM0002142 ফটো উপলব্ধ
70 নাম : অনিল ৰাজবংশী পিতাৰ নাম: বাৰবল ৰাজবংশী ঘৰ নং : ১০খ বয়স : 41 লিঙ্গ : পুৰুষ	XKM0002144 ফটো উপলব্ধ	71 নাম : পূৰ্ণিমা গগৈ স্বামীৰ নাম: বিষ্ণু গগৈ ঘৰ নং : 11 বয়স : 63 লিঙ্গ : মহিলা	XKM5243038 ফটো উপলব্ধ	72 নাম : গোপীনাথ ৰাজবংশী পিতাৰ নাম: কালচান্দ ৰাজবংশী ঘৰ নং : ১১ বয়স : 55 লিঙ্গ : পুৰুষ	XKM0002145 ফটো উপলব্ধ
73 নাম : লিটু দে পিতাৰ নাম: হৰিয়ানন্দ দে ঘৰ নং : ১১ বয়স : 37 লিঙ্গ : পুৰুষ	XKM0002146 ফটো উপলব্ধ	74 নাম : চয়ানিকা দাস পিতাৰ নাম: কালিমোহন দাস ঘৰ নং : ১১ বয়স : 23 লিঙ্গ : মহিলা	XKM3261641 ফটো উপলব্ধ	75 নাম : নয়ন দাস পিতাৰ নাম: কালিমোহন দাস ঘৰ নং : ১১খ বয়স : 27 লিঙ্গ : পুৰুষ	XKM0099903 ফটো উপলব্ধ
76 নাম : শূৰ্ণলতা দে স্বামীৰ নাম: হৰিয়ানন্দ দে ঘৰ নং : ১১ক বয়স : 65 লিঙ্গ : মহিলা	XKM0002149 ফটো উপলব্ধ	77 নাম : দযাৰাম দত্ত পিতাৰ নাম: ফুলেশ্বৰ দত্ত ঘৰ নং : ১১গ বয়স : 58 লিঙ্গ : পুৰুষ	XKM0002152 ফটো উপলব্ধ	78 নাম : হৰিয়ানন্দ দে পিতাৰ নাম: দেবেন্দ্র দে ঘৰ নং : ১১ক বয়স : 57 লিঙ্গ : পুৰুষ	XKM0002148 ফটো উপলব্ধ
79 নাম : জীন দত্ত স্বামীৰ নাম: দযাৰাম দত্ত ঘৰ নং : ১১গ বয়স : 55 লিঙ্গ : মহিলা	XKM0002153 ফটো উপলব্ধ	80 নাম : কালিমোহন দাস পিতাৰ নাম: হৰমোহন দাস ঘৰ নং : ১১খ বয়স : 55 লিঙ্গ : পুৰুষ	XKM0002151 ফটো উপলব্ধ	81 নাম : দীপা দাস স্বামীৰ নাম: কালিমোহন দাস ঘৰ নং : ১১খ বয়স : 48 লিঙ্গ : মহিলা	XKM5235007 ফটো উপলব্ধ
82 নাম : তৰণ দে পিতাৰ নাম: হৰিয়ানন্দ দে ঘৰ নং : ১১ক বয়স : 36 লিঙ্গ : পুৰুষ	XKM0002150 ফটো উপলব্ধ	83 নাম : নয়ন মণি গগৈ পিতাৰ নাম: বিষ্ণু গগৈ ঘৰ নং : ১১ বয়স : 40 লিঙ্গ : পুৰুষ	XKM5243049 ফটো উপলব্ধ	84 নাম : বাসন্তী তন্তবাই পিতাৰ নাম: বাসুদেব তন্তবাই ঘৰ নং : ১১ বয়স : 38 লিঙ্গ : মহিলা	XKM0002155 ফটো উপলব্ধ
85 নাম : ৰাহুল তন্তবাই পিতাৰ নাম: বাসুদেব তন্তবাই ঘৰ নং : ১১ বয়স : 37 লিঙ্গ : পুৰুষ	XKM0002156 ফটো উপলব্ধ	86 নাম : পাপু তাঁতী পিতাৰ নাম: বসুদেব তাঁতী ঘৰ নং : ১১ বয়স : 27 লিঙ্গ : পুৰুষ	XKM3416278 ফটো উপলব্ধ	87 নাম : দিপালী তন্তবাই স্বামীৰ নাম: দেবনাথ তন্তবাই ঘৰ নং : ১১ক বয়স : 41 লিঙ্গ : মহিলা	XKM0002157 ফটো উপলব্ধ
E 88 নাম : সমন্ত দাস স্বামীৰ নাম: গিৰিন্দ্র দাস ঘৰ নং : ১৩ বয়স : ৪৫ লিঙ্গ : মহিলা	XKM0002159 ফটো উপলব্ধ	89 নাম : গপেন দাস পিতাৰ নাম: গিৰিন্দ্র দাস ঘৰ নং : ১৩ বয়স : 50 লিঙ্গ : পুৰুষ	XKM0002160 ফটো উপলব্ধ	90 নাম : গকুল দাস পিতাৰ নাম: গিৰিন্দ্র দাস ঘৰ নং : ১৩ বয়স : 45 লিঙ্গ : পুৰুষ	XKM0002161 ফটো উপলব্ধ



#2 91 নাম : সপ্না দাস পিতাৰ নাম: পাত্ৰ দাস ঘৰ নং : ১৩ বয়স : 37 লিঙ্গ : মহিলা	KXM5244940	ফটো উপলব্ধ	92 নাম : নকুল দাস পিতাৰ নাম: গিৰীন্দ্র দাস ঘৰ নং : 13 বয়স : 29 লিঙ্গ : পুৰুষ	KXM0016758	ফটো উপলব্ধ	93 নাম : সুস্মিতা দাস স্বামীৰ নাম: গকুল দাস ঘৰ নং : 13 বয়স : 22 লিঙ্গ : মহিলা	KXM3300696	ফটো উপলব্ধ
94 নাম : হীৰামনি ৰাজবংশী স্বামীৰ নাম: অজুন ৰাজবংশী ঘৰ নং : ১৪ বয়স : 55 লিঙ্গ : মহিলা	KXM5235143	ফটো উপলব্ধ	95 নাম : লক্ষীন্দ্র ৰাজবংশী পিতাৰ নাম: অজুন ৰাজবংশী ঘৰ নং : ১৪ বয়স : 39 লিঙ্গ : পুৰুষ	KXM0002164	ফটো উপলব্ধ	96 নাম : সুনিতা ৰাজবংশী স্বামীৰ নাম: লক্ষীন্দ্র ৰাজবংশী ঘৰ নং : ১৪ বয়স : 39 লিঙ্গ : মহিলা	KXM0002165	ফটো উপলব্ধ
97 নাম : শ্যাম ৰাজবংশী পিতাৰ নাম: অজুন ৰাজবংশী ঘৰ নং : 14 বয়স : 28 লিঙ্গ : পুৰুষ	KXM3224508	ফটো উপলব্ধ	98 নাম : বিকাশ ৰাজোৱাৰ অন্যান্য: পবন ৰাজোৱাৰ ঘৰ নং : ১৪ বয়স : 27 লিঙ্গ : পুৰুষ	KXM3249562	ফটো উপলব্ধ	E 99 নাম : বিষ্ণু গগৈ পিতাৰ নাম: পদ্মেশ্বৰ গগৈ ঘৰ নং : 15 বয়স : 68 লিঙ্গ : পুৰুষ	KXM5243027	ফটো উপলব্ধ
100 নাম : বিৰিজ ৰাজবংশী পিতাৰ নাম: চুকলাল ৰাজবংশী ঘৰ নং : ১৫ বয়স : 59 লিঙ্গ : পুৰুষ	KXM0002166	ফটো উপলব্ধ	E 101 নাম : গোলাপী ৰাজবংশী স্বামীৰ নাম: বিৰিজ ৰাজবংশী ঘৰ নং : ১৫ বয়স : 54 লিঙ্গ : মহিলা	KXM0002167	ফটো উপলব্ধ	102 নাম : শান্তী ৰাজবংশী স্বামীৰ নাম: মনুজ ৰাজবংশী ঘৰ নং : 15 বয়স : 42 লিঙ্গ : মহিলা	KXM3145372	ফটো উপলব্ধ
103 নাম : অজিত ৰাজবংশী পিতাৰ নাম: বিৰিজ ৰাজবংশী ঘৰ নং : ১৫ বয়স : 33 লিঙ্গ : পুৰুষ	KXM0002169	ফটো উপলব্ধ	104 নাম : বাসন্তী ৰাজবংশী পিতাৰ নাম: বিৰিজ ৰাজবংশী ঘৰ নং : ১৫ বয়স : 31 লিঙ্গ : মহিলা	KXM0538777	ফটো উপলব্ধ	105 নাম : বিপিন ৰাজবংশী পিতাৰ নাম: বিৰিজ ৰাজবংশী ঘৰ নং : 15 বয়স : 30 লিঙ্গ : পুৰুষ	KXM0026278	ফটো উপলব্ধ
106 নাম : দিলীপী ৰাজবংশী মাতৃৰ নাম: ৰম্ভা ৰাজবংশী ঘৰ নং : ১৫ বয়স : 29 লিঙ্গ : মহিলা	KXM0111195	ফটো উপলব্ধ	107 নাম : অনু ৰাজবংশী স্বামীৰ নাম: বিপিন ৰাজবংশী ঘৰ নং : 15 বয়স : 26 লিঙ্গ : মহিলা	KXM3250297	ফটো উপলব্ধ	108 নাম : ৰীতেন ৰাজবংশী পিতাৰ নাম: মংগল ৰাজবংশী ঘৰ নং : ১৬ বয়স : 36 লিঙ্গ : পুৰুষ	KXM0002172	ফটো উপলব্ধ
109 নাম : লক্ষী ৰাজবংশী স্বামীৰ নাম: জীতেন ৰাজবংশী ঘৰ নং : ১৬ বয়স : 36 লিঙ্গ : মহিলা	KXM0549741	ফটো উপলব্ধ	E 110 নাম : হৰিমতী ৰাজবংশী স্বামীৰ নাম: ৰীতেন ৰাজবংশী ঘৰ নং : ১৬ বয়স : 35 লিঙ্গ : মহিলা	KXM3315124	ফটো উপলব্ধ	111 নাম : ৰামপ্ৰসাদ ৰাজবংশী পিতাৰ নাম: তপচিয়া ৰাজবংশী ঘৰ নং : ১৭ বয়স : 57 লিঙ্গ : পুৰুষ	KXM0002173	ফটো উপলব্ধ
112 নাম : গীতা ৰাজবংশী স্বামীৰ নাম: ৰামপ্ৰসাদ ৰাজবংশী ঘৰ নং : ১৭ বয়স : 52 লিঙ্গ : মহিলা	KXM0002174	ফটো উপলব্ধ	113 নাম : বাসন্তী গগৈ স্বামীৰ নাম: ললিত গগৈ ঘৰ নং : ১৮ বয়স : 52 লিঙ্গ : মহিলা	KXM0002176	ফটো উপলব্ধ	114 নাম : জুন গগৈ পিতাৰ নাম: ললিত গগৈ ঘৰ নং : ১৮ বয়স : 31 লিঙ্গ : পুৰুষ	KXM0111443	ফটো উপলব্ধ
115 নাম : জিতু গগৈ পিতাৰ নাম: ললিত গগৈ ঘৰ নং : ১৮ বয়স : 31 লিঙ্গ : পুৰুষ	KXM5244699	ফটো উপলব্ধ	# 116 নাম : মীনাক্ষী গগৈ স্বামীৰ নাম: জিতু গগৈ ঘৰ নং : ১৮ বয়স : 31 লিঙ্গ : মহিলা	KXM0379164	ফটো উপলব্ধ	E 117 নাম : চুকমাৰী দাস স্বামীৰ নাম: নিৰেন্দ্ৰ দাস ঘৰ নং : ১৯ বয়স : 67 লিঙ্গ : মহিলা	KXM0002177	ফটো উপলব্ধ
118 নাম : সুৰেশ দাস পিতাৰ নাম: নিৰেন্দ্ৰ দাস ঘৰ নং : ১৯ বয়স : 47 লিঙ্গ : পুৰুষ	KXM0002178	ফটো উপলব্ধ	119 নাম : বিমল দাস পিতাৰ নাম: নিৰেন্দ্ৰ দাস ঘৰ নং : ১৯ বয়স : 41 লিঙ্গ : পুৰুষ	KXM0002179	ফটো উপলব্ধ	120 নাম : বন্দনা দাস স্বামীৰ নাম: সুৰেন দাস ঘৰ নং : ১৯ বয়স : 40 লিঙ্গ : মহিলা	KXM0002180	ফটো উপলব্ধ



121 নাম : অশোক দাস মাতৃৰ নাম: চুকুমাৰী দাস ঘৰ নং : 15 বয়স : 31 লিঙ্গ : পুৰুষ	KXM1982338 ফটো উপলব্ধ	122 নাম : উজুলা দাস স্বামীৰ নাম: বিমল দাস ঘৰ নং : 19 বয়স : 28 লিঙ্গ : মহিলা	KXM0041319 ফটো উপলব্ধ	123 নাম : পিকুমনি দাস স্বামীৰ নাম: অশোক দাস ঘৰ নং : 19 বয়স : 21 লিঙ্গ : মহিলা	CIM0033548 ফটো উপলব্ধ
124 নাম : সুমন দাস পিতাৰ নাম: সুৰেন দাস ঘৰ নং : 19 বয়স : 20 লিঙ্গ : পুৰুষ	CIM0036913 ফটো উপলব্ধ	125 নাম : প্ৰমিলা তন্তুৰাই স্বামীৰ নাম: মণ্টু তন্তুৰাই ঘৰ নং : 20 বয়স : 46 লিঙ্গ : মহিলা	KXM0002182 ফটো উপলব্ধ	126 নাম : সঞ্জীপ তন্তুৰাই পিতাৰ নাম: প্ৰমিলা তন্তুৰাই ঘৰ নং : 20 বয়স : 26 লিঙ্গ : পুৰুষ	CIM0031484 ফটো উপলব্ধ
127 নাম : সুব্ৰোদীপ চাহু পিতাৰ নাম: হৰিশ চন্দ্ৰ চাহু ঘৰ নং : 20 বয়স : 26 লিঙ্গ : পুৰুষ	CIM0148411 ফটো উপলব্ধ	128 নাম : গিতনজৌলি তন্তুৰাই স্বামীৰ নাম: সঞ্জীপ তন্তুৰাই ঘৰ নং : 20 বয়স : 25 লিঙ্গ : মহিলা	CIM0028720 ফটো উপলব্ধ	129 নাম : সঞ্জয় তন্তুৰাই পিতাৰ নাম: মণ্টু তন্তুৰাই ঘৰ নং : 20 বয়স : 23 লিঙ্গ : পুৰুষ	KXM3416476 ফটো উপলব্ধ
130 নাম : সিদ্ধাৰ্থ শাহু পিতাৰ নাম: হৰিশ চন্দ্ৰ শাহু ঘৰ নং : 20 বয়স : 23 লিঙ্গ : পুৰুষ	KXM3272416 ফটো উপলব্ধ	131 নাম : পাপু তংতাৰাঈ পিতাৰ নাম: সুৰেশ তংতাৰাঈ ঘৰ নং : 20(কো) বয়স : 22 লিঙ্গ : পুৰুষ	KXM3153053 ফটো উপলব্ধ	132 নাম : সুৰেশ তন্তুৰাই পিতাৰ নাম: দেবানন্দ তন্তুৰাই ঘৰ নং : 20ক বয়স : 44 লিঙ্গ : পুৰুষ	KXM0002183 ফটো উপলব্ধ
133 নাম : শকুন্তলা তন্তুৰাই স্বামীৰ নাম: সুৰেশ তন্তুৰাই ঘৰ নং : 20ক বয়স : 40 লিঙ্গ : মহিলা	KXM0002184 ফটো উপলব্ধ	134 নাম : উমা তন্তুৰাই স্বামীৰ নাম: মহেন্দ্ৰ তন্তুৰাই ঘৰ নং : 21 বয়স : 50 লিঙ্গ : মহিলা	KXM0002185 ফটো উপলব্ধ	135 নাম : বিটু তন্তুৰাই মাতৃৰ নাম: উমা তন্তুৰাই ঘৰ নং : 21 বয়স : 22 লিঙ্গ : পুৰুষ	KXM3224664 ফটো উপলব্ধ
136 নাম : সুমিত্ৰা ৰবিদাস স্বামীৰ নাম: বিটু তন্তুৰাই ঘৰ নং : 21 বয়স : 20 লিঙ্গ : মহিলা	CIM0079152 ফটো উপলব্ধ	E 137 নাম : বিৰেণু মালাকাৰ পিতাৰ নাম: বিনয় মালাকাৰ ঘৰ নং : 22 বয়স : 82 লিঙ্গ : পুৰুষ	KXM0002186 ফটো উপলব্ধ	138 নাম : সঞ্জীব মালাকাৰ পিতাৰ নাম: বিৰেন মালাকাৰ ঘৰ নং : 22 বয়স : 48 লিঙ্গ : পুৰুষ	KXM0002189 ফটো উপলব্ধ
139 নাম : নিপেন দাস পিতাৰ নাম: দেবেন্দ্ৰ দাস ঘৰ নং : 22 বয়স : 48 লিঙ্গ : পুৰুষ	KXM0570697 ফটো উপলব্ধ	140 নাম : বনু মালাকাৰ স্বামীৰ নাম: নিপেন দাস ঘৰ নং : 22 বয়স : 47 লিঙ্গ : মহিলা	CIM0143024 ফটো উপলব্ধ	E 141 নাম : লক্ষী দাস স্বামীৰ নাম: নিপেন দাস ঘৰ নং : 22 বয়স : 34 লিঙ্গ : মহিলা	KXM0111583 ফটো উপলব্ধ
142 নাম : ৰাখী মালাকাৰ স্বামীৰ নাম: সঞ্জীৱ মালাকাৰ ঘৰ নং : 22 বয়স : 32 লিঙ্গ : মহিলা	KXM0539627 ফটো উপলব্ধ	143 নাম : বিশ্বজিৎ দাস পিতাৰ নাম: নিপেন দাস ঘৰ নং : 22 বয়স : 24 লিঙ্গ : পুৰুষ	KXM0570721 ফটো উপলব্ধ	144 নাম : কাৰেৰী শইকীয়া স্বামীৰ নাম: বাপন দাস ঘৰ নং : 22 বয়স : 21 লিঙ্গ : মহিলা	CIM0149641 ফটো উপলব্ধ
145 নাম : সজয়া দাস স্বামীৰ নাম: বিশ্বজিত দাস ঘৰ নং : 22 বয়স : 20 লিঙ্গ : মহিলা	CIM0021006 ফটো উপলব্ধ	146 নাম : মহিমা দাস স্বামীৰ নাম: বিশ্বজিৎ দাস ঘৰ নং : 22 বয়স : 20 লিঙ্গ : মহিলা	CIM0151464 ফটো উপলব্ধ	147 নাম : বাণী দাস স্বামীৰ নাম: সুভন দাস ঘৰ নং : 22ক বয়স : 78 লিঙ্গ : মহিলা	KXM0110734 ফটো উপলব্ধ
148 নাম : আৰতি ৰাজবংশী দাস স্বামীৰ নাম: ৰতন দাস ঘৰ নং : 22ক বয়স : 35 লিঙ্গ : মহিলা	KXM0111724 ফটো উপলব্ধ	149 নাম : বাপন দাস পিতাৰ নাম: সুবন দাস ঘৰ নং : 22ক বয়স : 31 লিঙ্গ : পুৰুষ	KXM0110924 ফটো উপলব্ধ	150 নাম : বিশ্বজিৎ দাস পিতাৰ নাম: সুবন দাস ঘৰ নং : 22ক বয়স : 28 লিঙ্গ : পুৰুষ	KXM0110965 ফটো উপলব্ধ



E 151 নাম : প্রণতি দাস স্বামীৰ নাম: দেবেন্দ্র দাস ঘৰ নং : ১২ক বয়স : ৪১ লিঙ্গ : মহিলা	KXM0002193 ফটো উপলব্ধ	152 নাম : অতন দাস পিতাৰ নাম: প্রফুল্ল দাস ঘৰ নং : ১২ক বয়স : 45 লিঙ্গ : পুৰুষ	KXM0002194 ফটো উপলব্ধ	153 নাম : বতন দাস পিতাৰ নাম: প্রফুল্ল দাস ঘৰ নং : ১২ক বয়স : 43 লিঙ্গ : পুৰুষ	KXM5235518 ফটো উপলব্ধ
E 154 নাম : বিভা দাস স্বামীৰ নাম: নিৰু দাস ঘৰ নং : ২৩ বয়স : 61 লিঙ্গ : মহিলা	KXM0002195 ফটো উপলব্ধ	155 নাম : পবন দাস পিতাৰ নাম: পদন্য দাস ঘৰ নং : ২৩ বয়স : 48 লিঙ্গ : পুৰুষ	KXM5245056 ফটো উপলব্ধ	156 নাম : অনীতা দাস মাতৃৰ নাম: বিভা দাস ঘৰ নং : ২৩ বয়স : 41 লিঙ্গ : মহিলা	KXM0002197 ফটো উপলব্ধ
157 নাম : প্রণতি দাস স্বামীৰ নাম: চুৰেণ দাস ঘৰ নং : ২৪ বয়স : 47 লিঙ্গ : মহিলা	KXM0002199 ফটো উপলব্ধ	158 নাম : বিকাশ দাস পিতাৰ নাম: সুৰেন দাস ঘৰ নং : 24 বয়স : 26 লিঙ্গ : পুৰুষ	KXM0570325 ফটো উপলব্ধ	159 নাম : বিপ্লব দাস পিতাৰ নাম: সুৰেন দাস ঘৰ নং : 24 বয়স : 22 লিঙ্গ : পুৰুষ	CIM0017780 ফটো উপলব্ধ
# 160 নাম : পার্বতী মালাকাৰ দাস স্বামীৰ নাম: বিকাশ দাস ঘৰ নং : 24 বয়স : 20 লিঙ্গ : মহিলা	CIM0020909 ফটো উপলব্ধ	E 161 নাম : শৈলেন মালাকাৰ পিতাৰ নাম: কুটাৰাম মালাকাৰ ঘৰ নং : ২৫ বয়স : ৪১ লিঙ্গ : পুৰুষ	KXM0002200 ফটো উপলব্ধ	162 নাম : বাবুল মালাকাৰ পিতাৰ নাম: শৈলেন মালাকাৰ ঘৰ নং : ২৫ বয়স : 52 লিঙ্গ : পুৰুষ	KXM0002201 ফটো উপলব্ধ
163 নাম : লক্ষী মালাকাৰ স্বামীৰ নাম: বাবুল মালাকাৰ ঘৰ নং : ২৫ বয়স : 38 লিঙ্গ : মহিলা	KXM0002203 ফটো উপলব্ধ	164 নাম : হৰেন্দ্র মালাকাৰ পিতাৰ নাম: সূৰ্য্য মালাকাৰ ঘৰ নং : ২৬ বয়স : 59 লিঙ্গ : পুৰুষ	KXM0002205 ফটো উপলব্ধ	165 নাম : সুনতি মালাকাৰ স্বামীৰ নাম: হৰেন্দ্র মালাকাৰ ঘৰ নং : ২৬ বয়স : 54 লিঙ্গ : মহিলা	KXM0002206 ফটো উপলব্ধ
166 নাম : পিংকী বড়া গগৈ স্বামীৰ নাম: নয়ন মণি গগৈ ঘৰ নং : ২৬ বয়স : 38 লিঙ্গ : মহিলা	KXM1982247 ফটো উপলব্ধ	167 নাম : অৰ্চনা মালাকাৰ পিতাৰ নাম: হৰেন্দ্র মালাকাৰ ঘৰ নং : 26 বয়স : 31 লিঙ্গ : মহিলা	KXM0060517 ফটো উপলব্ধ	168 নাম : অৰ্ণা মালাকাৰ পিতাৰ নাম: হৰেন্দ্র মালাকাৰ ঘৰ নং : 26 বয়স : 30 লিঙ্গ : মহিলা	KXM0060608 ফটো উপলব্ধ
169 নাম : বাপন মালাকাৰ পিতাৰ নাম: হৰেন্দ্র মালাকাৰ ঘৰ নং : 26 বয়স : 28 লিঙ্গ : পুৰুষ	KXM0060699 ফটো উপলব্ধ	170 নাম : বিপ্লব মালাকাৰ পিতাৰ নাম: হৰেন্দ্র মালাকাৰ ঘৰ নং : ২৬ বয়স : 24 লিঙ্গ : পুৰুষ	KXM0570366 ফটো উপলব্ধ	171 নাম : চুনতি মিত্র স্বামীৰ নাম: বকুল মিত্র ঘৰ নং : ২৬ক বয়স : 54 লিঙ্গ : মহিলা	KXM0002208 ফটো উপলব্ধ
172 নাম : নিৰ্মলা দাস স্বামীৰ নাম: সুনীল দাস ঘৰ নং : ২৭ বয়স : 53 লিঙ্গ : মহিলা	KXM0002209 ফটো উপলব্ধ	173 নাম : অবোধ দাস পিতাৰ নাম: অনিল দাস ঘৰ নং : ২৮ বয়স : 42 লিঙ্গ : পুৰুষ	KXM0002211 ফটো উপলব্ধ	174 নাম : জিন্টু দাস পিতাৰ নাম: অনিল দাস ঘৰ নং : ২৮ বয়স : 39 লিঙ্গ : পুৰুষ	KXM0002212 ফটো উপলব্ধ
175 নাম : লক্ষী কালিন্দী পিতাৰ নাম: দুৰ্গা কালিন্দী ঘৰ নং : 28 বয়স : 37 লিঙ্গ : মহিলা	KXM0002213 ফটো উপলব্ধ	176 নাম : মালতী দাস স্বামীৰ নাম: সুশীল দাস ঘৰ নং : ২৯ বয়স : 60 লিঙ্গ : মহিলা	KXM0002214 ফটো উপলব্ধ	S 177 নাম : বিমান দাস পিতাৰ নাম: দিলিপ দাস ঘৰ নং : ২৯ক বয়স : ৪০ লিঙ্গ : পুৰুষ	KXM1982189 ফটো উপলব্ধ
178 নাম : দীপু দাস পিতাৰ নাম: উমেশ দাস ঘৰ নং : ৩০ বয়স : 62 লিঙ্গ : পুৰুষ	KXM0002215 ফটো উপলব্ধ	179 নাম : অঞ্জনা দাস স্বামীৰ নাম: দীপু দাস ঘৰ নং : ৩০ বয়স : 53 লিঙ্গ : মহিলা	KXM0002217 ফটো উপলব্ধ	180 নাম : বেবি দাস স্বামীৰ নাম: জীতেন দাস ঘৰ নং : ৩০ বয়স : 35 লিঙ্গ : মহিলা	KXM0002218 ফটো উপলব্ধ



181 নাম : অমৰজিৎ দাস মাতৃৰ নাম: দিপু দাস ঘৰ নং : ৩০ বয়স : 23 লিঙ্গ : পুৰুষ	KXM3280161 ফটো উপলব্ধ	182 নাম : চমন দাস পিতাৰ নাম: দিপু দাস ঘৰ নং : 30 বয়স : 20 লিঙ্গ : পুৰুষ	CIM0017541 ফটো উপলব্ধ	183 নাম : প্ৰেমানন্দ দাস পিতাৰ নাম: উমেশ দাস ঘৰ নং : ৩১ বয়স : 62 লিঙ্গ : পুৰুষ	KXM5235803 ফটো উপলব্ধ
E 184 নাম : অনিল দাস পিতাৰ নাম: দুলাল দাস ঘৰ নং : ৩১ বয়স : 61 লিঙ্গ : পুৰুষ	KXM0002219 ফটো উপলব্ধ	185 নাম : কাজল দাস স্বামীৰ নাম: প্ৰেমানন্দ দাস ঘৰ নং : ৩১ বয়স : 55 লিঙ্গ : মহিলা	KXM0002220 ফটো উপলব্ধ	186 নাম : ফুলন দাস স্বামীৰ নাম: সঞ্জয় দাস ঘৰ নং : ৩১ বয়স : 33 লিঙ্গ : মহিলা	KXM1982225 ফটো উপলব্ধ
187 নাম : সঞ্জয় দাস পিতাৰ নাম: প্ৰেমানন্দ দাস ঘৰ নং : ৩১ বয়স : 31 লিঙ্গ : পুৰুষ	KXM5244666 ফটো উপলব্ধ	S2 188 নাম : মামনি দাস পাল পিতাৰ নাম: প্ৰেমানন্দ দাস ঘৰ নং : ৩১ বয়স : 31 লিঙ্গ : মহিলা	KXM0570440 ফটো উপলব্ধ	189 নাম : সঞ্জীৱ দাস পিতাৰ নাম: প্ৰেমানন্দ দাস ঘৰ নং : ৩১ বয়স : 28 লিঙ্গ : পুৰুষ	KXM0570432 ফটো উপলব্ধ
190 নাম : আদিত্য ৰিজাল পিতাৰ নাম: সুৰজ উপাধ্যায় ৰিজাল ঘৰ নং : 31ক বয়স : 19 লিঙ্গ : পুৰুষ	CIM0148049 ফটো উপলব্ধ	191 নাম : দুৰ্গা প্ৰসাদ উপাধ্যায় পিতাৰ নাম: নাৰায়ন প্ৰসাদ উপাধ্যায় ঘৰ নং : ৩১ক বয়স : 58 লিঙ্গ : পুৰুষ	KXM1982407 ফটো উপলব্ধ	192 নাম : মুকুন্দ প্ৰসাদ উপাধ্যায় পিতাৰ নাম: দুৰ্গা প্ৰসাদ উপাধ্যায় ঘৰ নং : ৩১ক বয়স : 31 লিঙ্গ : পুৰুষ	KXM1982452 ফটো উপলব্ধ
193 নাম : ৰমেশ দাস পিতাৰ নাম: দুলাল দাস ঘৰ নং : ৩১ বয়স : 51 লিঙ্গ : পুৰুষ	KXM0002221 ফটো উপলব্ধ	194 নাম : অঞ্জলী দাস স্বামীৰ নাম: ৰমেশ দাস ঘৰ নং : ৩১ বয়স : 45 লিঙ্গ : মহিলা	KXM0002222 ফটো উপলব্ধ	195 নাম : নিদলী দাস স্বামীৰ নাম: নকুল দাস ঘৰ নং : ৩১ বয়স : 32 লিঙ্গ : মহিলা	KXM0475103 ফটো উপলব্ধ
196 নাম : অঞ্জনা দাস স্বামীৰ নাম: উপেন্দ্ৰ দাস ঘৰ নং : ৩৩ বয়স : 57 লিঙ্গ : মহিলা	KXM0002223 ফটো উপলব্ধ	197 নাম : পৰিমল দাস পিতাৰ নাম: উপেন্দ্ৰ দাস ঘৰ নং : ৩৩ বয়স : 38 লিঙ্গ : পুৰুষ	KXM0002224 ফটো উপলব্ধ	198 নাম : উত্তম দাস পিতাৰ নাম: উপেন্দ্ৰ দাস ঘৰ নং : ৩৩ বয়স : 36 লিঙ্গ : পুৰুষ	KXM0002225 ফটো উপলব্ধ
199 নাম : পিংকু দাস পিতাৰ নাম: উপেন্দ্ৰ দাস ঘৰ নং : ৩৩ বয়স : 35 লিঙ্গ : পুৰুষ	KXM0002226 ফটো উপলব্ধ	200 নাম : শিপ্রা দাস স্বামীৰ নাম: পৰিমল দাস ঘৰ নং : 33 বয়স : 31 লিঙ্গ : মহিলা	KXM0076299 ফটো উপলব্ধ	201 নাম : ৰবিতা দাস স্বামীৰ নাম: উত্তম দাস ঘৰ নং : ৩৩ বয়স : 29 লিঙ্গ : মহিলা	KXM0110833 ফটো উপলব্ধ
202 নাম : ৰশ্মি দাস পিতাৰ নাম: গোপল ঘৰ নং : 33 বয়স : 24 লিঙ্গ : মহিলা	KXM3181716 ফটো উপলব্ধ	203 নাম : জোনালী দাস স্বামীৰ নাম: পিংকু দাস ঘৰ নং : ৩৩ক বয়স : 26 লিঙ্গ : মহিলা	KXM0111344 ফটো উপলব্ধ	204 নাম : ফুলমতী দাস স্বামীৰ নাম: ৰমেশ দাস ঘৰ নং : ৩৪ বয়স : 62 লিঙ্গ : মহিলা	KXM0002228 ফটো উপলব্ধ
205 নাম : বেবী দাস পিতাৰ নাম: ৰমেশ দাস ঘৰ নং : ৩৪ বয়স : 40 লিঙ্গ : মহিলা	KXM0002229 ফটো উপলব্ধ	206 নাম : কিৰন দাস পিতাৰ নাম: ৰমেশ দাস ঘৰ নং : ৩৪ বয়স : 38 লিঙ্গ : পুৰুষ	KXM0002230 ফটো উপলব্ধ	207 নাম : সবিতা দাস পিতাৰ নাম: ৰমেশ দাস ঘৰ নং : ৩৪ বয়স : 31 লিঙ্গ : মহিলা	KXM5244724 ফটো উপলব্ধ
208 নাম : ৰুবী দাস পিতাৰ নাম: ৰমেশ দাস ঘৰ নং : ৩৪ বয়স : 30 লিঙ্গ : মহিলা	KXM1982203 ফটো উপলব্ধ	209 নাম : বিপিন বৰুৱা পিতাৰ নাম: বুদ্ধেশ্বৰ বৰুৱা ঘৰ নং : 34ক বয়স : 45 লিঙ্গ : পুৰুষ	KXM3139795 ফটো উপলব্ধ	E 210 নাম : গৌৰাঙ্গ দাস পিতাৰ নাম: ৰমেশ দাস ঘৰ নং : ৩৪ক বয়স : 51 লিঙ্গ : পুৰুষ	KXM0002231 ফটো উপলব্ধ



211 নাম : সান্তনা দাস স্বামীৰ নাম : গৌৰাঙ্গ দাস ঘৰ নং : ৩৪ক বয়স : 45 লিঙ্গ : মহিলা	KXM0002232	# 212 নাম : তাৰক দে পিতাৰ নাম : সন্তোষ দে ঘৰ নং : ৩৫ বয়স : 57 লিঙ্গ : পুৰুষ	KXM0002234	213 নাম : অঞ্জু দে স্বামীৰ নাম : তাৰক দে ঘৰ নং : ৩৫ বয়স : 50 লিঙ্গ : মহিলা	KXM0002235
214 নাম : স্বপন দে পিতাৰ নাম : সন্তোষ দে ঘৰ নং : 35 বয়স : 39 লিঙ্গ : পুৰুষ	KXM5236000	215 নাম : দেব তাঁতি পিতাৰ নাম : নিতাই তাঁতি ঘৰ নং : ৩৫ বয়স : 37 লিঙ্গ : পুৰুষ	KXM0539460	216 নাম : পূজা তাঁতি স্বামীৰ নাম : দেব তাঁতি ঘৰ নং : ৩৫ বয়স : 28 লিঙ্গ : মহিলা	KXM0539510
S 217 নাম : চম্পা দে পিতাৰ নাম : তাৰক দে ঘৰ নং : ৩৫ বয়স : 28 লিঙ্গ : মহিলা	KXM0431007	218 নাম : মনমিতা ভদ্র স্বামীৰ নাম : স্বপন দে ঘৰ নং : 35ক বয়স : 35 লিঙ্গ : মহিলা	KXM3344660	219 নাম : নৰোত্তম দাস পিতাৰ নাম : নৰেন্দ্ৰ দাস ঘৰ নং : ৩৬ বয়স : 42 লিঙ্গ : পুৰুষ	KXM0002237
# 220 নাম : তপন দাস পিতাৰ নাম : নৰেন্দ্ৰ দাস ঘৰ নং : 168 বয়স : 39 লিঙ্গ : পুৰুষ	KXM0002239	# 221 নাম : নবমী দাস স্বামীৰ নাম : তপন দাস ঘৰ নং : 168 বয়স : 34 লিঙ্গ : মহিলা	KXM0540039	222 নাম : মঞ্জু কৰ্মকাৰ পিতাৰ নাম : বেংটু কৰ্মকাৰ ঘৰ নং : 36 বয়স : 33 লিঙ্গ : মহিলা	KXM0081406
E 223 নাম : অৰণ্য দাস পিতাৰ নাম : পৰাগ দাস ঘৰ নং : ৩৭ বয়স : 80 লিঙ্গ : পুৰুষ	KXM0002240	224 নাম : সুমতীবালা দাস স্বামীৰ নাম : অৰণ্য দাস ঘৰ নং : ৩৭ বয়স : 77 লিঙ্গ : মহিলা	KXM0002241	225 নাম : অৰূপ দাস পিতাৰ নাম : অৰণ্য দাস ঘৰ নং : ৩৭ বয়স : 46 লিঙ্গ : পুৰুষ	KXM0002243
# 226 নাম : অবোধ দাস পিতাৰ নাম : অৰণ্য দাস ঘৰ নং : 171 বয়স : 43 লিঙ্গ : পুৰুষ	KXM0002244	227 নাম : সুবোধ দাস পিতাৰ নাম : অৰণ্য দাস ঘৰ নং : ৩৭ বয়স : 39 লিঙ্গ : পুৰুষ	KXM0002247	# 228 নাম : বাবলি দাস স্বামীৰ নাম : অবোধ দাস ঘৰ নং : 171 বয়স : 38 লিঙ্গ : মহিলা	DTK1223923
229 নাম : সশিতা দাস স্বামীৰ নাম : অৰূপ দাস ঘৰ নং : ৩৭ বয়স : 36 লিঙ্গ : মহিলা	KXM0449470	S 230 নাম : মনিতা দাস পিতাৰ নাম : অৰণ্য দাস ঘৰ নং : ৩৭ বয়স : 33 লিঙ্গ : মহিলা	KXM0002248	231 নাম : সহদেব ৰাজবংশী পিতাৰ নাম : দিপক ৰাজবংশী ঘৰ নং : ৩৭ বয়স : 31 লিঙ্গ : পুৰুষ	KXM0111542
232 নাম : দিপক ৰাজবংশী পিতাৰ নাম : ৰমেশ ৰাজবংশী ঘৰ নং : ৩৭ বয়স : 30 লিঙ্গ : পুৰুষ	KXM5245034	233 নাম : প্ৰকাশ মালাকাৰ মাতৃৰ নাম : মায়ী মালাকাৰ ঘৰ নং : ৩৭ বয়স : 30 লিঙ্গ : পুৰুষ	KXM0211557	234 নাম : বিনোদ তন্তবাই পিতাৰ নাম : ধমেশ্বৰ তন্তবাই ঘৰ নং : ৩৭ বয়স : 30 লিঙ্গ : পুৰুষ	KXM0456616
235 নাম : পিংকী ৰাজবংশী পিতাৰ নাম : দেবেশ্বৰ ৰাজবংশী ঘৰ নং : ৩৭ বয়স : 28 লিঙ্গ : মহিলা	KXM0539841	236 নাম : বিজয় তন্তবাই পিতাৰ নাম : তৰুন তন্তবাই ঘৰ নং : ৩৭ বয়স : 28 লিঙ্গ : পুৰুষ	KXM0554444	237 নাম : বিকাশ মালাকাৰ মাতৃৰ নাম : মায়ী মালাকাৰ ঘৰ নং : ৩৭ বয়স : 28 লিঙ্গ : পুৰুষ	KXM0568840
238 নাম : বুপা ৰাজবংশী পিতাৰ নাম : চুটু ৰাজবংশী ঘৰ নং : ৩৭ বয়স : 28 লিঙ্গ : মহিলা	KXM0473686	239 নাম : সপ্না মালাকাৰ স্বামীৰ নাম : প্ৰকাশ মালাকাৰ ঘৰ নং : ৩৭ বয়স : 28 লিঙ্গ : মহিলা	KXM3374956	240 নাম : বিন্দী ৰাজবংশী পিতাৰ নাম : দেবেশ্বৰ ৰাজবংশী ঘৰ নং : 37 বয়স : 26 লিঙ্গ : মহিলা	KXM3370160



241 নাম : চুমি তন্তবাই পিতাৰ নাম: ধমেশ্বৰ তন্তবাই ঘৰ নং : ৩৭ বয়স : 25 লিঙ্গ : মহিলা	KXM0456004 ফটো উপলব্ধ	242 নাম : বাবল তন্তবাই পিতাৰ নাম: তৰুণ তন্তবাই ঘৰ নং : 37(এইচ) বয়স : 26 লিঙ্গ : পুৰুষ	KXM0483024 ফটো উপলব্ধ	243 নাম : মুনী ৰাজবংশী স্বামীৰ নাম: বুদ্ধেশ্বৰ ৰাজবংশী ঘৰ নং : ৩৭৮ বয়স : 37 লিঙ্গ : মহিলা	KXM0549717 ফটো উপলব্ধ
244 নাম : প্ৰতিমা ঘাটোৱাৰ স্বামীৰ নাম: যোগেন ঘাটোৱাৰ ঘৰ নং : ৩৭৮ বয়স : 33 লিঙ্গ : মহিলা	KXM3259488 ফটো উপলব্ধ	245 নাম : নেহা ঘাটোৱাৰ পিতাৰ নাম: দুৰ্গা ঘাটোৱাৰ ঘৰ নং : ৩৭৮ বয়স : 22 লিঙ্গ : মহিলা	KXM3259496 ফটো উপলব্ধ	246 নাম : ফুগেন ঘাটোৱাৰ পিতাৰ নাম: দুৰ্গা ঘাটোৱাৰ ঘৰ নং : ৩৭৮ বয়স : 30 লিঙ্গ : পুৰুষ	KXM3394095 ফটো উপলব্ধ
247 নাম : ৰিয়া ঘটুৱাৰ অন্যান্য: দুৰ্গা ঘটুৱাৰ ঘৰ নং : 37(ছা) বয়স : 24 লিঙ্গ : মহিলা	KXM3155116 ফটো উপলব্ধ	248 নাম : যোগেন ঘাটোৱাৰ পিতাৰ নাম: দুৰ্গা ঘাটোৱাৰ ঘৰ নং : 37 বয়স : 31 লিঙ্গ : পুৰুষ	KXM3245784 ফটো উপলব্ধ	249 নাম : বিৰেণ ঘাটোৱাৰ পিতাৰ নাম: ৰামলাল ঘাটোৱাৰ ঘৰ নং : 37 বয়স : 29 লিঙ্গ : পুৰুষ	CIM0124305 ফটো উপলব্ধ
250 নাম : হৰেন ঘাটোৱাৰ পিতাৰ নাম: দুৰ্গা প্ৰসাদ ঘাটোৱাৰ ঘৰ নং : 37 বয়স : 20 লিঙ্গ : পুৰুষ	CIM0107250 ফটো উপলব্ধ	251 নাম : খগেন ঘাটোৱাৰ মাতৃৰ নাম: সিতা ঘটুৱাৰ ঘৰ নং : 37(চো) বয়স : 27 লিঙ্গ : পুৰুষ	KXM3155181 ফটো উপলব্ধ	252 নাম : অনিমা ৰাজবংশী পিতাৰ নাম: ৰমেশ ৰাজবংশী ঘৰ নং : 37 বয়স : 27 লিঙ্গ : মহিলা	KXM3311750 ফটো উপলব্ধ
253 নাম : শচীন ৰাজবংশী পিতাৰ নাম: ৰমেশ ৰাজবংশী ঘৰ নং : 37 বয়স : 26 লিঙ্গ : পুৰুষ	KXM3248606 ফটো উপলব্ধ	S 254 নাম : মুনী চামাটা তান্তী অন্যান্য: অমৃত তন্তবাই ঘৰ নং : 37 বয়স : 22 লিঙ্গ : মহিলা	KXM3311909 ফটো উপলব্ধ	255 নাম : সংগীতা ৰাজোৱাৰ স্বামীৰ নাম: ধনেশ্বৰ ৰাজবংশী ঘৰ নং : 37 বয়স : 30 লিঙ্গ : মহিলা	CIM0150102 ফটো উপলব্ধ
256 নাম : সঞ্জীপ ৰাজবংশী পিতাৰ নাম: কালিচৰণ ৰাজবংশী ঘৰ নং : 37 বয়স : 26 লিঙ্গ : পুৰুষ	CIM0157149 ফটো উপলব্ধ	257 নাম : বধেশ্বৰ ঘাটোৱাৰ মাতৃৰ নাম: বহাগী ঘাটোৱাৰ ঘৰ নং : ৩৭খ বয়স : 26 লিঙ্গ : পুৰুষ	KXM0549600 ফটো উপলব্ধ	258 নাম : ৰঞ্জনা ঘাটোৱাৰ স্বামীৰ নাম: বধেশ্বৰ ঘাটোৱাৰ ঘৰ নং : ৩৭খ বয়স : 25 লিঙ্গ : মহিলা	KXM0549584 ফটো উপলব্ধ
259 নাম : সুভম ঘাটোৱাৰ পিতাৰ নাম: সুভাষ ঘাটোৱাৰ ঘৰ নং : 37ক বয়স : 25 লিঙ্গ : পুৰুষ	KXM3169638 ফটো উপলব্ধ	260 নাম : নন্দনী ৰাজবংশী অন্যান্য: কালিচৰণ ৰাজবংশী ঘৰ নং : 37ক বয়স : 23 লিঙ্গ : মহিলা	KXM3282191 ফটো উপলব্ধ	261 নাম : পবন ঘটুৱাৰ মাতৃৰ নাম: মাৰ্বোতী ঘটুৱাৰ ঘৰ নং : 37(কো) বয়স : 26 লিঙ্গ : পুৰুষ	KXM3153350 ফটো উপলব্ধ
262 নাম : সেনিমাঈ ঘটুৱাৰ স্বামীৰ নাম: পবন ঘটুৱাৰ ঘৰ নং : 37(কো) বয়স : 25 লিঙ্গ : মহিলা	KXM3153376 ফটো উপলব্ধ	S 263 নাম : জ্যোতিশা তান্তী স্বামীৰ নাম: কুন্দন তান্তী ঘৰ নং : ৩৭ বয়স : 23 লিঙ্গ : মহিলা	KXM3281540 ফটো উপলব্ধ	264 নাম : কামিনী ঘাটোৱাৰ স্বামীৰ নাম: ফুগেন ঘাটোৱাৰ ঘৰ নং : 37স বয়স : 23 লিঙ্গ : মহিলা	CIM0021790 ফটো উপলব্ধ
265 নাম : গোলাপী তন্তবাই স্বামীৰ নাম: অমৃত তন্তবাই ঘৰ নং : ৩৭তথ বয়স : 31 লিঙ্গ : মহিলা	KXM0110643 ফটো উপলব্ধ	266 নাম : বহাগী ঘাটোৱাৰ স্বামীৰ নাম: বিক্ৰম ঘাটোৱাৰ ঘৰ নং : ৩৭খ বয়স : 65 লিঙ্গ : মহিলা	KXM0002250 ফটো উপলব্ধ	267 নাম : দুৰ্গা ঘাটোৱাৰ পিতাৰ নাম: নাৰায়ন ঘাটোৱাৰ ঘৰ নং : ৩৭ছ বয়স : 65 লিঙ্গ : পুৰুষ	KXM0002260 ফটো উপলব্ধ
E 268 নাম : কালিচৰণ ৰাজবংশী পিতাৰ নাম: হাগৰ ৰাজবংশী ঘৰ নং : ৩৭ঘ বয়স : 62 লিঙ্গ : পুৰুষ	KXM0002264 ফটো উপলব্ধ	E 269 নাম : সীতা ঘাটোৱাৰ স্বামীৰ নাম: দুৰ্গা ঘাটোৱাৰ ঘৰ নং : ৩৭ই বয়স : 60 লিঙ্গ : মহিলা	KXM0002261 ফটো উপলব্ধ	270 নাম : তৰুণ তন্তবাই পিতাৰ নাম: চন্দ্ৰমোহন তন্তবাই ঘৰ নং : ৩৭জ বয়স : 59 লিঙ্গ : পুৰুষ	KXM0002262 ফটো উপলব্ধ



271 নাম : ধৰ্মেশ্বৰ তন্তুবাই পিতাৰ নাম: চন্দ্ৰমোহন তন্তুবাই ঘৰ নং : ৩৭৮ বয়স : 57 লিঙ্গ : পুৰুষ	KXM5236420 ফটো উপলব্ধ	272 নাম : অঞ্জু তন্তুবাই স্বামীৰ নাম: তৰুণ তন্তুবাই ঘৰ নং : ৩৭৬ বয়স : 55 লিঙ্গ : মহিলা	KXM0002263 ফটো উপলব্ধ	273 নাম : ৰমেশ্বৰ ৰাজবংশী পিতাৰ নাম: হাগৰ ৰাজবংশী ঘৰ নং : ৩৭৬ বয়স : 55 লিঙ্গ : পুৰুষ	KXM0002271 ফটো উপলব্ধ
# 274 নাম : দেবেশ্বৰ ৰাজবংশী পিতাৰ নাম: সোনাৰাম ৰাজবংশী ঘৰ নং : ৩৭৮ বয়স : 54 লিঙ্গ : পুৰুষ	KXM0002268 ফটো উপলব্ধ	275 নাম : জ্যোতিলা তন্তুবাই স্বামীৰ নাম: ধৰ্মেশ্বৰ তন্তুবাই ঘৰ নং : ৩৭৮ বয়স : 53 লিঙ্গ : মহিলা	KXM0002270 ফটো উপলব্ধ	276 নাম : মায়ী মালাকাৰ স্বামীৰ নাম: প্ৰমোদ মালাকাৰ ঘৰ নং : ৩৭৬ বয়স : 53 লিঙ্গ : মহিলা	KXM0002267 ফটো উপলব্ধ
# 277 নাম : বৃধেশ্বৰ ৰাজবংশী পিতাৰ নাম: দুৰ্গাম ৰাজবংশী ঘৰ নং : ৩৭৮ বয়স : 50 লিঙ্গ : পুৰুষ	KXM0002256 ফটো উপলব্ধ	278 নাম : মঞ্জু ৰাজবংশী স্বামীৰ নাম: দেবেশ্বৰ ৰাজবংশী ঘৰ নং : ৩৭৮ বয়স : 50 লিঙ্গ : মহিলা	KXM0002269 ফটো উপলব্ধ	279 নাম : লালমণী ৰাজবংশী স্বামীৰ নাম: ৰমেশ্বৰ ৰাজবংশী ঘৰ নং : ৩৭৬ বয়স : 50 লিঙ্গ : মহিলা	KXM0002272 ফটো উপলব্ধ
E 280 নাম : সৰশ্বতী ৰাজবংশী পিতাৰ নাম: দুৰ্গাম ৰাজবংশী ঘৰ নং : ৩৭৮ বয়স : 50 লিঙ্গ : মহিলা	KXM0002257 ফটো উপলব্ধ	281 নাম : মায়াবতী ঘাটোৱাৰ স্বামীৰ নাম: সুভাস ঘাটোৱাৰ ঘৰ নং : ৩৭৬ বয়স : 48 লিঙ্গ : মহিলা	KXM0002249 ফটো উপলব্ধ	282 নাম : কাৰ্তিক তাঁতী পিতাৰ নাম: অনন্ত তাঁতী ঘৰ নং : 37৬ বয়স : 48 লিঙ্গ : পুৰুষ	KXM0082628 ফটো উপলব্ধ
283 নাম : সমিত্ৰা ৰাজবংশী স্বামীৰ নাম: কালিচৰন ৰাজবংশী ঘৰ নং : ৩৭৬ বয়স : 46 লিঙ্গ : মহিলা	KXM0002265 ফটো উপলব্ধ	284 নাম : ধনেশ্বৰ ৰাজবংশী পিতাৰ নাম: ভোলাৰাম ৰাজবংশী ঘৰ নং : ৩৭৬ বয়স : 42 লিঙ্গ : পুৰুষ	KXM0002275 ফটো উপলব্ধ	285 নাম : ৰেনকা তন্তুবাই স্বামীৰ নাম: নগেন তন্তুবাই ঘৰ নং : ৩৭৬ বয়স : 40 লিঙ্গ : মহিলা	KXM0002254 ফটো উপলব্ধ
286 নাম : নগেন তন্তুবাই পিতাৰ নাম: কাৰ্তিক তন্তুবাই ঘৰ নং : ৩৭৬ বয়স : 39 লিঙ্গ : পুৰুষ	KXM0002255 ফটো উপলব্ধ	287 নাম : মামনি তাঁতী স্বামীৰ নাম: কাৰ্তিক তাঁতী ঘৰ নং : 37৬ বয়স : 39 লিঙ্গ : মহিলা	KXM0082677 ফটো উপলব্ধ	288 নাম : মীনা ৰাজোৱাৰ স্বামীৰ নাম: লক্ষেশ্বৰ ৰাজবংশী ঘৰ নং : ৩৭৬ বয়স : 36 লিঙ্গ : মহিলা	KXM0002273 ফটো উপলব্ধ
S 289 নাম : চুনী বাঁজী ৰাজবংশী স্বামীৰ নাম: ধৰ্মেশ্বৰ ৰাজবংশী ঘৰ নং : ৩৭৬ বয়স : 36 লিঙ্গ : মহিলা	KXM0223917 ফটো উপলব্ধ	290 নাম : লক্ষেশ্বৰ ৰাজবংশী পিতাৰ নাম: দুৰ্গাম ৰাজবংশী ঘৰ নং : ৩৭৬ বয়স : 35 লিঙ্গ : পুৰুষ	KXM0002259 ফটো উপলব্ধ	291 নাম : অমত তন্তুবাই পিতাৰ নাম: চুৰা তন্তুবাই ঘৰ নং : ৩৭৬ বয়স : 35 লিঙ্গ : পুৰুষ	KXM0002276 ফটো উপলব্ধ
292 নাম : মঙ্গল ভূমিজ পিতাৰ নাম: গুৰুৰাম ভূমিজ ঘৰ নং : ৩৭৬ বয়স : 34 লিঙ্গ : পুৰুষ	KXM0002251 ফটো উপলব্ধ	S 293 নাম : আৰতি ভূমিজ পিতাৰ নাম: মঙ্গল ভূমিজ ঘৰ নং : ৩৭৬ বয়স : 34 লিঙ্গ : মহিলা	KXM0002252 ফটো উপলব্ধ	294 নাম : নিৰদাবাল্লা দাস স্বামীৰ নাম: লনী দাস ঘৰ নং : ৩৭৬ বয়স : 72 লিঙ্গ : মহিলা	KXM0002278 ফটো উপলব্ধ
295 নাম : নিপেন দাস পিতাৰ নাম: লনী দাস ঘৰ নং : ৩৭৬ বয়স : 52 লিঙ্গ : পুৰুষ	KXM5236522 ফটো উপলব্ধ	296 নাম : নিখিল দাস পিতাৰ নাম: লনী দাস ঘৰ নং : ৩৭৬ বয়স : 48 লিঙ্গ : পুৰুষ	KXM0002280 ফটো উপলব্ধ	297 নাম : বকুল দাস পিতাৰ নাম: লনী দাস ঘৰ নং : ৩৭৬ বয়স : 46 লিঙ্গ : পুৰুষ	KXM0002281 ফটো উপলব্ধ
E 298 নাম : কল্পনা দাস স্বামীৰ নাম: নিপেন দাস ঘৰ নং : ৩৭৬ বয়স : 42 লিঙ্গ : মহিলা	KXM0002282 ফটো উপলব্ধ	299 নাম : বিজয় দাস পিতাৰ নাম: লনী দাস ঘৰ নং : 38 বয়স : 40 লিঙ্গ : পুৰুষ	KXM0002283 ফটো উপলব্ধ	300 নাম : দিপিকা দাস স্বামীৰ নাম: চুনা চন্দ্ৰ দেৱ ঘৰ নং : 38 বয়স : 38 লিঙ্গ : মহিলা	KXM0083949 ফটো উপলব্ধ



<p>E 301</p> <p>নাম : সুনীল দাস স্বামীৰ নাম : বয়না দাস ঘৰ নং : ৩৯ বয়স : 70 লিঙ্গ : পুৰুষ</p> <p>ফটো উপলব্ধ</p>	KXM0002284	<p>302</p> <p>নাম : কল্পনা দাস স্বামীৰ নাম : সুনীল দাস ঘৰ নং : ৩৯ বয়স : 65 লিঙ্গ : মহিলা</p> <p>ফটো উপলব্ধ</p>	KXM0002285	<p>303</p> <p>নাম : সজল দাস পিতাৰ নাম : সুনীল দাস ঘৰ নং : ৩৯ বয়স : 45 লিঙ্গ : পুৰুষ</p> <p>ফটো উপলব্ধ</p>	KXM0002286
<p>304</p> <p>নাম : বিংকু দাস স্বামীৰ নাম : সজল দাস ঘৰ নং : ৩৯ বয়স : 40 লিঙ্গ : মহিলা</p> <p>ফটো উপলব্ধ</p>	KXM0286096	<p>305</p> <p>নাম : উজ্বল দাস পিতাৰ নাম : সুনীল দাস ঘৰ নং : ৩৯ বয়স : 38 লিঙ্গ : পুৰুষ</p> <p>ফটো উপলব্ধ</p>	KXM0002288	<p>306</p> <p>নাম : কল্পনা দাস স্বামীৰ নাম : শৈলেন্দ্ৰ দাস ঘৰ নং : ৪০ বয়স : 57 লিঙ্গ : মহিলা</p> <p>ফটো উপলব্ধ</p>	KXM0002289
<p>307</p> <p>নাম : টুটুল দাস পিতাৰ নাম : শৈলেন্দ্ৰ দাস ঘৰ নং : ৪০ বয়স : 39 লিঙ্গ : পুৰুষ</p> <p>ফটো উপলব্ধ</p>	KXM0002290	<p>308</p> <p>নাম : বুবুল দাস পিতাৰ নাম : শৈলেন্দ্ৰ দাস ঘৰ নং : ৪০ বয়স : 35 লিঙ্গ : পুৰুষ</p> <p>ফটো উপলব্ধ</p>	KXM0002291	<p>309</p> <p>নাম : ববীন দাস মাতৃৰ নাম : কল্পনা দাস ঘৰ নং : ৪০ বয়স : 34 লিঙ্গ : পুৰুষ</p> <p>ফটো উপলব্ধ</p>	KXM1982327
<p>310</p> <p>নাম : সংগীতা দাস স্বামীৰ নাম : টুটুল দাস ঘৰ নং : ৪০ বয়স : 30 লিঙ্গ : মহিলা</p> <p>ফটো উপলব্ধ</p>	KXM3257433	<p>311</p> <p>নাম : বাহুল দাস মাতৃৰ নাম : কল্পনা দাস ঘৰ নং : ৪০ বয়স : 27 লিঙ্গ : পুৰুষ</p> <p>ফটো উপলব্ধ</p>	KXM0454702	<p>312</p> <p>নাম : কুমুদ দিহিঙীয়া পিতাৰ নাম : হৰি প্ৰসাদ দিহিঙীয়া ঘৰ নং : ৪১ বয়স : 60 লিঙ্গ : পুৰুষ</p> <p>ফটো উপলব্ধ</p>	CNS1039629
<p>313</p> <p>নাম : বীণা বৰগোঁহাই দিহিঙীয়া স্বামীৰ নাম : কুমুদ দিহিঙীয়া ঘৰ নং : ৪১ বয়স : 55 লিঙ্গ : মহিলা</p> <p>ফটো উপলব্ধ</p>	KXM2142521	<p>314</p> <p>নাম : অনন্য প্ৰীতম দিহিঙীয়া পিতাৰ নাম : কুমুদ দিহিঙীয়া ঘৰ নং : ৪১ বয়স : 26 লিঙ্গ : পুৰুষ</p> <p>ফটো উপলব্ধ</p>	KXM0331454	<p>315</p> <p>নাম : বীজলা গোৱালা পিতাৰ নাম : ৰামচাই গোৱালা ঘৰ নং : ৪২ বয়স : 51 লিঙ্গ : মহিলা</p> <p>ফটো উপলব্ধ</p>	KXM0002292
<p>316</p> <p>নাম : হীনা গোৱালা স্বামীৰ নাম : ৰমেশ গোৱালা ঘৰ নং : 42 বয়স : 24 লিঙ্গ : মহিলা</p> <p>ফটো উপলব্ধ</p>	KXM3169695	<p>317</p> <p>নাম : ৰমেশ গোৱালা মাতৃৰ নাম : বীজলা গোৱালা ঘৰ নং : 42 বয়স : 23 লিঙ্গ : পুৰুষ</p> <p>ফটো উপলব্ধ</p>	KXM3411956	<p>318</p> <p>নাম : মিনা গোৱালা স্বামীৰ নাম : নন গোৱালা ঘৰ নং : 42(কো) বয়স : 45 লিঙ্গ : মহিলা</p> <p>ফটো উপলব্ধ</p>	KXM3153244
<p>319</p> <p>নাম : আমন গোৱালা পিতাৰ নাম : ৰামচাই গোৱালা ঘৰ নং : ৪২ক বয়স : 55 লিঙ্গ : পুৰুষ</p> <p>ফটো উপলব্ধ</p>	KXM0002293	<p>320</p> <p>নাম : বেলি গোৱালা স্বামীৰ নাম : আঘনু গোৱালা ঘৰ নং : ৪২ক বয়স : 45 লিঙ্গ : মহিলা</p> <p>ফটো উপলব্ধ</p>	KXM0002294	<p>321</p> <p>নাম : বিমলা গোৱালা স্বামীৰ নাম : মনো গোৱালা ঘৰ নং : ৪৩ বয়স : 59 লিঙ্গ : মহিলা</p> <p>ফটো উপলব্ধ</p>	KXM0002295
<p>322</p> <p>নাম : মনোজ গোৱালা পিতাৰ নাম : ভাদিয়া গোৱালা ঘৰ নং : ৪৪ বয়স : 48 লিঙ্গ : পুৰুষ</p> <p>ফটো উপলব্ধ</p>	KXM0002296	<p>323</p> <p>নাম : অৰুণা গোৱালা স্বামীৰ নাম : মনোজ গোৱালা ঘৰ নং : ৪৪ বয়স : 44 লিঙ্গ : মহিলা</p> <p>ফটো উপলব্ধ</p>	KXM0002297	<p>324</p> <p>নাম : মনিকা চাওঁৰা পিতাৰ নাম : মনো গোৱালা ঘৰ নং : 44ক বয়স : 28 লিঙ্গ : মহিলা</p> <p>ফটো উপলব্ধ</p>	KXM3169703
<p>325</p> <p>নাম : বোগী গুৱালা স্বামীৰ নাম : তনু গুৱালা ঘৰ নং : 44(কো) বয়স : 33 লিঙ্গ : মহিলা</p> <p>ফটো উপলব্ধ</p>	KXM3153095	<p>326</p> <p>নাম : তনু গুৱালা মাতৃৰ নাম : বিমলা গুৱালা ঘৰ নং : 44(কো) বয়স : 30 লিঙ্গ : পুৰুষ</p> <p>ফটো উপলব্ধ</p>	KXM3153046	<p>327</p> <p>নাম : মনো গোৱালা পিতাৰ নাম : ভাদিয়া গোৱালা ঘৰ নং : ৪৪ক বয়স : 65 লিঙ্গ : পুৰুষ</p> <p>ফটো উপলব্ধ</p>	KXM0002298
<p>328</p> <p>নাম : সঞ্জয় গুৱালা পিতাৰ নাম : মনো গুৱালা ঘৰ নং : ৪৪ক বয়স : 33 লিঙ্গ : পুৰুষ</p> <p>ফটো উপলব্ধ</p>	KXM0002299	<p>E 329</p> <p>নাম : সুৰেণ গোৱালা পিতাৰ নাম : ফাগু গোৱালা ঘৰ নং : ৪৫ বয়স : 72 লিঙ্গ : পুৰুষ</p> <p>ফটো উপলব্ধ</p>	KXM0002300	<p>E 330</p> <p>নাম : মালাবতী গোৱালা স্বামীৰ নাম : সুৰেণ গোৱালা ঘৰ নং : ৪৫ বয়স : 62 লিঙ্গ : মহিলা</p> <p>ফটো উপলব্ধ</p>	KXM5236771



331 নাম : হৰিলাল ৰাজবংশী পিতাৰ নাম: হৰিচৰণ ৰাজবংশী ঘৰ নং : 8৬ বয়স : 46 লিঙ্গ : পুৰুষ	KXM0002301 ফটো উপলব্ধ	332 নাম : সৰস্বতী ৰাজবংশী স্বামীৰ নাম: হৰিলাল ৰাজবংশী ঘৰ নং : 8৬ বয়স : 43 লিঙ্গ : মহিলা	KXM0002303 ফটো উপলব্ধ	333 নাম : অনিল ৰাজবংশী পিতাৰ নাম: হৰিচৰণ ৰাজবংশী ঘৰ নং : 8৬ বয়স : 40 লিঙ্গ : পুৰুষ	KXM0002304 ফটো উপলব্ধ
334 নাম : মিনতি ৰাজবংশী পিতাৰ নাম: হৰিচৰণ ৰাজবংশী ঘৰ নং : 8৬ বয়স : 38 লিঙ্গ : মহিলা	KXM0002305 ফটো উপলব্ধ	335 নাম : সৰোমাই ৰাজোৱাৰ স্বামীৰ নাম: অনিল ৰাজবংশী ঘৰ নং : 46 বয়স : 30 লিঙ্গ : মহিলা	KXM3181633 ফটো উপলব্ধ	# 336 নাম : মঃ আমান ওয়াহিদ হাজৰিকা পিতাৰ নাম: মঃ ওয়াহিদ হুছেইন হাজৰিকা ঘৰ নং : 46 বয়স : 23 লিঙ্গ : পুৰুষ	KXM3411931 ফটো উপলব্ধ
337 নাম : জন ধনোৱৰ পিতাৰ নাম: গঙ্গাৰাম ধনোৱৰ ঘৰ নং : 8৬ক বয়স : 55 লিঙ্গ : পুৰুষ	KXM3260627 ফটো উপলব্ধ	338 নাম : বিবিকা ধনোৱাৰ পিতাৰ নাম: জহান ধনোৱাৰ ঘৰ নং : 8৬ক বয়স : 51 লিঙ্গ : মহিলা	KXM0111351 ফটো উপলব্ধ	339 নাম : ইচাক ধনোৱাৰ মাতৃৰ নাম: বিবিকা লঘুন ঘৰ নং : 8৬ক বয়স : 27 লিঙ্গ : পুৰুষ	KXM3395621 ফটো উপলব্ধ
340 নাম : মাৰ্থা উৰাং স্বামীৰ নাম: অমিত উৰাং ঘৰ নং : 8৬ক বয়স : 31 লিঙ্গ : মহিলা	KXM0473017 ফটো উপলব্ধ	341 নাম : অজয় উৰাং মাতৃৰ নাম: বালমদিনা উৰাং ঘৰ নং : 46(কো) বয়স : 29 লিঙ্গ : পুৰুষ	KXM3153160 ফটো উপলব্ধ	342 নাম : বালমদিনা উৰাং স্বামীৰ নাম: ফুলচাই উৰাং ঘৰ নং : 8৬ক বয়স : 70 লিঙ্গ : মহিলা	KXM5236884 ফটো উপলব্ধ
343 নাম : অমিত উৰাং পিতাৰ নাম: ফুলচাই উৰাং ঘৰ নং : 8৬ক বয়স : 39 লিঙ্গ : পুৰুষ	KXM0002307 ফটো উপলব্ধ	344 নাম : আলমণি ঘাটোৱাৰ স্বামীৰ নাম: মঙ্গল ঘাটোৱাৰ ঘৰ নং : 8৭ বয়স : 52 লিঙ্গ : মহিলা	KXM0002309 ফটো উপলব্ধ	345 নাম : তীখৰ ঘাটোৱাৰ মাতৃৰ নাম: আলমণি ঘাটোৱাৰ ঘৰ নং : 47 বয়স : 28 লিঙ্গ : পুৰুষ	KXM3225216 ফটো উপলব্ধ
346 নাম : চীমা মানকী ঘাটোৱাৰ স্বামীৰ নাম: ৰবিন ৰায় ঘাটোৱাৰ ঘৰ নং : 8৭ক বয়স : 31 লিঙ্গ : মহিলা	KXM0549766 ফটো উপলব্ধ	347 নাম : ৰবীনৰাই ঘাটোৱাৰ মাতৃৰ নাম: মহেশ্বৰী ঘাটোৱাৰ ঘৰ নং : 8৭ক বয়স : 29 লিঙ্গ : পুৰুষ	KXM0215269 ফটো উপলব্ধ	348 নাম : মহেশ্বৰী ঘাটোৱাৰ স্বামীৰ নাম: চনুৰায় ঘাটোৱাৰ ঘৰ নং : 8৭ক বয়স : 58 লিঙ্গ : মহিলা	KXM0002310 ফটো উপলব্ধ
349 নাম : দেব ঘাটোৱাৰ পিতাৰ নাম: অৰ্জুন ঘাটোৱাৰ ঘৰ নং : 8৭ক বয়স : 55 লিঙ্গ : পুৰুষ	KXM0002311 ফটো উপলব্ধ	E 350 নাম : ৰাজবিহাৰী তন্তুৰাই পিতাৰ নাম: নিতাই তন্তুৰাই ঘৰ নং : 8৭ বয়স : 53 লিঙ্গ : পুৰুষ	KXM0002312 ফটো উপলব্ধ	351 নাম : দুৰ্গামণি তন্তুৰাই স্বামীৰ নাম: ৰাজবিহাৰী তন্তুৰাই ঘৰ নং : 8৭ বয়স : 45 লিঙ্গ : মহিলা	KXM0002313 ফটো উপলব্ধ
352 নাম : জোনাকী তন্তুৰাই স্বামীৰ নাম: দেবানন্দ তন্তুৰাই ঘৰ নং : 8৭ক বয়স : 56 লিঙ্গ : মহিলা	KXM0002315 ফটো উপলব্ধ	353 নাম : মিন্টু দে পিতাৰ নাম: বিনয় কৃষ্ণ দে ঘৰ নং : 8৭ বয়স : 38 লিঙ্গ : পুৰুষ	KXM0002316 ফটো উপলব্ধ	354 নাম : পম্পী দে স্বামীৰ নাম: মিন্টু দে ঘৰ নং : 49 বয়স : 31 লিঙ্গ : মহিলা	KXM0099325 ফটো উপলব্ধ
355 নাম : প্ৰণীতা দে স্বামীৰ নাম: শংকৰ দে ঘৰ নং : 8৭ক বয়স : 39 লিঙ্গ : মহিলা	KXM5244906 ফটো উপলব্ধ	356 নাম : চুনাই মুড়া স্বামীৰ নাম: মীনা মুড়া ঘৰ নং : ৫০ বয়স : 51 লিঙ্গ : মহিলা	KXM0002324 ফটো উপলব্ধ	E 357 নাম : দীনমণি মুড়া পিতাৰ নাম: বৃষ্টিৰ মুড়া ঘৰ নং : ৫০ বয়স : 51 লিঙ্গ : মহিলা	KXM0002325 ফটো উপলব্ধ
358 নাম : খগেন মুণ্ডা মাতৃৰ নাম: চুনাই মুড়া ঘৰ নং : ৫০ বয়স : 31 লিঙ্গ : পুৰুষ	KXM0331025 ফটো উপলব্ধ	359 নাম : বিটপন মুণ্ডা মাতৃৰ নাম: চুনাই মুড়া ঘৰ নং : ৫০ বয়স : 27 লিঙ্গ : পুৰুষ	KXM3241866 ফটো উপলব্ধ	360 নাম : নন্দিনী মুণ্ডা স্বামীৰ নাম: বিটপন মুণ্ডা ঘৰ নং : ৫০ বয়স : 23 লিঙ্গ : মহিলা	KXM3241734 ফটো উপলব্ধ



361 নাম : চিৰি গগৈ স্বামীৰ নাম : সেমন্ত দিহিঙ্গীয়া ঘৰ নং : 50 বয়স : 22 লিঙ্গ : মহিলা	CIM0102996 ফটো উপলব্ধ	362 নাম : জন মিঞ্জ পিতাৰ নাম : হিলাৰিউচ মিঞ্জ ঘৰ নং : 56 বয়স : 25 লিঙ্গ : পুৰুষ	KXM0383208 ফটো উপলব্ধ	S 363 নাম : বিকাশ মুড়া পিতাৰ নাম : বিৰজা মুড়া ঘৰ নং : 57 বয়স : 32 লিঙ্গ : পুৰুষ	KXM3372208 ফটো উপলব্ধ
364 নাম : সাবিত্ৰী মাৰি স্বামীৰ নাম : মঙ্গলা মাৰি ঘৰ নং : 60 বয়স : 58 লিঙ্গ : মহিলা	KXM3280385 ফটো উপলব্ধ	365 নাম : কাৰ্তিক ৰাজবংশী পিতাৰ নাম : মতিলাল ৰাজবংশী ঘৰ নং : 61 বয়স : 57 লিঙ্গ : পুৰুষ	KXM0002326 ফটো উপলব্ধ	366 নাম : চিতা ৰাজবংশী পিতাৰ নাম : মতিলাল ৰাজবংশী ঘৰ নং : 61 বয়স : 52 লিঙ্গ : মহিলা	KXM0002327 ফটো উপলব্ধ
367 নাম : বৃধেশ্বৰী ৰাজবংশী স্বামীৰ নাম : কাৰ্তিক ৰাজবংশী ঘৰ নং : 61 বয়স : 52 লিঙ্গ : মহিলা	KXM0002328 ফটো উপলব্ধ	368 নাম : দিগন্ত ৰাজবংশী পিতাৰ নাম : মতিলাল ৰাজবংশী ঘৰ নং : 61 বয়স : 45 লিঙ্গ : পুৰুষ	KXM5237149 ফটো উপলব্ধ	369 নাম : ভূপেন ৰাজবংশী পিতাৰ নাম : মতিলাল ৰাজবংশী ঘৰ নং : 61 বয়স : 43 লিঙ্গ : পুৰুষ	KXM5237150 ফটো উপলব্ধ
370 নাম : কচইলা ৰাজবংশী স্বামীৰ নাম : দিগন্ত ৰাজবংশী ঘৰ নং : 61 বয়স : 41 লিঙ্গ : মহিলা	KXM0002330 ফটো উপলব্ধ	371 নাম : দীপেন ৰাজবংশী পিতাৰ নাম : মতিলাল ৰাজবংশী ঘৰ নং : 61 বয়স : 34 লিঙ্গ : পুৰুষ	KXM0002331 ফটো উপলব্ধ	372 নাম : ইন্দ্ৰজিত ৰাজবংশী পিতাৰ নাম : অভিনাশ ৰাজবংশী ঘৰ নং : 61 বয়স : 20 লিঙ্গ : পুৰুষ	CIM0033431 ফটো উপলব্ধ
373 নাম : অভিনাশ ৰাজবংশী পিতাৰ নাম : মতিলাল ৰাজবংশী ঘৰ নং : 61 বয়স : 47 লিঙ্গ : পুৰুষ	KXM0002332 ফটো উপলব্ধ	374 নাম : মিন ৰাজবংশী স্বামীৰ নাম : অভিনাশ ৰাজবংশী ঘৰ নং : 61 বয়স : 43 লিঙ্গ : মহিলা	KXM0002333 ফটো উপলব্ধ	375 নাম : ভাৰতী ৰাজবংশী স্বামীৰ নাম : আনন্দ ৰাজবংশী ঘৰ নং : 62 বয়স : 52 লিঙ্গ : মহিলা	KXM0002334 ফটো উপলব্ধ
376 নাম : বিনোদ ৰাজবংশী পিতাৰ নাম : আনন্দ ৰাজবংশী ঘৰ নং : 62 বয়স : 39 লিঙ্গ : পুৰুষ	KXM0002335 ফটো উপলব্ধ	377 নাম : মমতা ৰাজবংশী মাতৃৰ নাম : ভাৰতী ৰাজবংশী ঘৰ নং : 62 বয়স : 29 লিঙ্গ : মহিলা	KXM0346536 ফটো উপলব্ধ	378 নাম : উমেশ ৰাজবংশী মাতৃৰ নাম : ভাৰতী ৰাজবংশী ঘৰ নং : 62 বয়স : 26 লিঙ্গ : পুৰুষ	KXM0395277 ফটো উপলব্ধ
379 নাম : অষ্টমী ৰাজবংশী পিতাৰ নাম : স্বৰাজ ৰাজবংশী ঘৰ নং : 62 বয়স : 21 লিঙ্গ : মহিলা	CIM0034132 ফটো উপলব্ধ	380 নাম : স্বৰাজ ৰাজবংশী পিতাৰ নাম : কালিচৰণ ৰাজবংশী ঘৰ নং : 62 বয়স : 44 লিঙ্গ : পুৰুষ	KXM0002338 ফটো উপলব্ধ	381 নাম : প্ৰনৱ জ্যোতি চেলেং পিতাৰ নাম : নৱকান্ত চেলেং ঘৰ নং : 65 বয়স : 19 লিঙ্গ : পুৰুষ	CIM0140558 ফটো উপলব্ধ
382 নাম : সঞ্জীৱনী বৰুৱা গগৈ স্বামীৰ নাম : মানৱজ্যোতি গগৈ ঘৰ নং : 65 বয়স : 51 লিঙ্গ : মহিলা	KXM0117945 ফটো উপলব্ধ	383 নাম : নমী চেলেং পিতাৰ নাম : নবকান্ত চেলেং ঘৰ নং : 65 বয়স : 24 লিঙ্গ : মহিলা	KXM0457721 ফটো উপলব্ধ	384 নাম : নবকান্ত চেলেং পিতাৰ নাম : নগেন চেলেং ঘৰ নং : 65 বয়স : 50 লিঙ্গ : পুৰুষ	KXM5237332 ফটো উপলব্ধ
385 নাম : বাসন্তী চেলেং স্বামীৰ নাম : নবকান্ত চেলেং ঘৰ নং : 65 বয়স : 48 লিঙ্গ : মহিলা	KXM0002341 ফটো উপলব্ধ	386 নাম : এণ্টনি ভাড়া পিতাৰ নাম : এগনেচিও ভাড়া ঘৰ নং : 66 বয়স : 72 লিঙ্গ : পুৰুষ	KXM5237354 ফটো উপলব্ধ	387 নাম : মেৰী বাড়া পিতাৰ নাম : অ্যান্টনি বাড়া ঘৰ নং : 66 বয়স : 62 লিঙ্গ : মহিলা	KXM0002342 ফটো উপলব্ধ
388 নাম : মাৰিয়াম ভাড়া পিতাৰ নাম : এণ্টনি ভাড়া ঘৰ নং : 66 বয়স : 43 লিঙ্গ : মহিলা	KXM0002343 ফটো উপলব্ধ	389 নাম : অন্না বড়া পিতাৰ নাম : অ্যান্টনি বড়া ঘৰ নং : 66 বয়স : 36 লিঙ্গ : মহিলা	KXM5237398 ফটো উপলব্ধ	390 নাম : লৰেণ্ডো বড়া পিতাৰ নাম : চাৰফেনুচ বড়া ঘৰ নং : 66 বয়স : 34 লিঙ্গ : পুৰুষ	KXM0002344 ফটো উপলব্ধ



391 নাম : সঞ্জয় ঘাটোৱাৰ পিতাৰ নাম: মংগল ঘাটোৱাৰ ঘৰ নং : ৬৯ বয়স : 34 লিঙ্গ : পুৰুষ	KXM0002345 ফটো উপলব্ধ	392 নাম : দিপংতী ঘাটোৱাৰ স্বামীৰ নাম: ৰাজীৱ ঘাটোৱাৰ ঘৰ নং : 69 বয়স : 30 লিঙ্গ : মহিলা	KXM3143559 ফটো উপলব্ধ	R 393 নাম : দিপাঞ্জলী ঘাটোৱাৰ স্বামীৰ নাম: ৰাজীৱ ঘাটোৱাৰ ঘৰ নং : 69 বয়স : 30 লিঙ্গ : মহিলা	KXM3149812 ফটো উপলব্ধ
# 394 নাম : হীৰা বালা গগৈ পিতাৰ নাম: ৰামনাথ গগৈ ঘৰ নং : ৬৯ক বয়স : 58 লিঙ্গ : মহিলা	KXM2235032 ফটো উপলব্ধ	395 নাম : ৰাজীৱ ঘাটোৱাৰ পিতাৰ নাম: মঞ্জল ঘাটোৱাৰ ঘৰ নং : 69খ বয়স : 29 লিঙ্গ : পুৰুষ	CIM0026641 ফটো উপলব্ধ	396 নাম : ৰাধামণি ঘাটোৱাৰ স্বামীৰ নাম: দুখোৰাঘ ঘাটোৱাৰ ঘৰ নং : ৭১ বয়স : 70 লিঙ্গ : মহিলা	KXM0002346 ফটো উপলব্ধ
397 নাম : জিতেন ঘাটোৱাৰ পিতাৰ নাম: দুখুৰাঘ ঘাটোৱাৰ ঘৰ নং : ৭১ বয়স : 45 লিঙ্গ : পুৰুষ	KXM0002347 ফটো উপলব্ধ	398 নাম : সুমিত্ৰা ঘাটোৱাৰ স্বামীৰ নাম: জিতেন ঘাটোৱাৰ ঘৰ নং : ৭১ বয়স : 42 লিঙ্গ : মহিলা	KXM0002348 ফটো উপলব্ধ	399 নাম : মহিনা ঘাটোৱাৰ পিতাৰ নাম: দুখুৰাম ঘাটোৱাৰ ঘৰ নং : ৭১ বয়স : 34 লিঙ্গ : পুৰুষ	KXM0002349 ফটো উপলব্ধ
400 নাম : মিন ঘাটোৱাৰ পিতাৰ নাম: কাৰ্তিক ঘাটোৱাৰ ঘৰ নং : ৭১ বয়স : 31 লিঙ্গ : মহিলা	KXM0111203 ফটো উপলব্ধ	401 নাম : সৰু মাৰ্বি পিতাৰ নাম: মদন মাৰ্বি ঘৰ নং : ৭২ বয়স : 79 লিঙ্গ : পুৰুষ	KXM0002351 ফটো উপলব্ধ	402 নাম : ৰাসমণি মাৰ্বি পিতাৰ নাম: সৰু মাৰ্বি ঘৰ নং : ৭২ বয়স : 60 লিঙ্গ : মহিলা	KXM0002352 ফটো উপলব্ধ
403 নাম : চিত্ৰ মাৰ্বি স্বামীৰ নাম: সৰু মাৰ্বি ঘৰ নং : ৭২ বয়স : 49 লিঙ্গ : মহিলা	KXM0002353 ফটো উপলব্ধ	404 নাম : প্ৰসাদ মাৰ্বি পিতাৰ নাম: সৰু মাৰ্বি ঘৰ নং : ৭২ বয়স : 43 লিঙ্গ : পুৰুষ	KXM0002355 ফটো উপলব্ধ	405 নাম : ৰূপালী মাৰ্বী স্বামীৰ নাম: প্ৰসাদ মাৰ্বী ঘৰ নং : ৭২ বয়স : 43 লিঙ্গ : মহিলা	KXM0002356 ফটো উপলব্ধ
406 নাম : নৰত্তম মাৰ্বি পিতাৰ নাম: প্ৰসাদ মাৰ্বি ঘৰ নং : 72 বয়স : 20 লিঙ্গ : পুৰুষ	CIM0103986 ফটো উপলব্ধ	E 407 নাম : থান বৰাইক পিতাৰ নাম: দীননাথ বৰাইক ঘৰ নং : ৭৩ বয়স : 62 লিঙ্গ : পুৰুষ	KXM5237605 ফটো উপলব্ধ	408 নাম : শান্তী বৰাইক স্বামীৰ নাম: থানু বৰাইক ঘৰ নং : ৭৩ বয়স : 55 লিঙ্গ : মহিলা	KXM0002357 ফটো উপলব্ধ
409 নাম : অমত বৰাইক পিতাৰ নাম: দীননাথ বৰাইক ঘৰ নং : ৭৩ বয়স : 52 লিঙ্গ : পুৰুষ	KXM5237616 ফটো উপলব্ধ	410 নাম : দীপজ্যোতি বৰাইক পিতাৰ নাম: থানু বৰাইক ঘৰ নং : ৭৩ বয়স : 34 লিঙ্গ : পুৰুষ	KXM0002359 ফটো উপলব্ধ	411 নাম : পল্লবী বৰাইক স্বামীৰ নাম: দীপজ্যোতি বৰাইক ঘৰ নং : ৭৩ বয়স : 28 লিঙ্গ : মহিলা	KXM0449835 ফটো উপলব্ধ
412 নাম : বৰিতা বৰাইক পিতাৰ নাম: থানু বৰাইক ঘৰ নং : 73 বয়স : 25 লিঙ্গ : মহিলা	KXM3443769 ফটো উপলব্ধ	413 নাম : বিনিতা বৰাইক পিতাৰ নাম: থানু বৰাইক ঘৰ নং : 73 বয়স : 21 লিঙ্গ : মহিলা	KXM3181997 ফটো উপলব্ধ	R 414 নাম : বিনীতা বৰাইক পিতাৰ নাম: থানু বৰাইক ঘৰ নং : 73 বয়স : 20 লিঙ্গ : মহিলা	CIM0036541 ফটো উপলব্ধ
415 নাম : প্ৰমোদ গগৈ পিতাৰ নাম: হেমকান্ত গগৈ ঘৰ নং : ৭৪ বয়স : 67 লিঙ্গ : পুৰুষ	KXM0570747 ফটো উপলব্ধ	416 নাম : সৰস্বতী বৰাইক স্বামীৰ নাম: চংকেশ্বৰ বৰাইক ঘৰ নং : ৭৪ বয়স : 59 লিঙ্গ : মহিলা	KXM0002360 ফটো উপলব্ধ	417 নাম : আকাশী গগৈ স্বামীৰ নাম: প্ৰমোদ গগৈ ঘৰ নং : ৭৪ বয়স : 48 লিঙ্গ : মহিলা	KXM0570762 ফটো উপলব্ধ
418 নাম : মধুবালা বৰাইক পিতাৰ নাম: চংকেশ্বৰ বৰাইক ঘৰ নং : ৭৪ বয়স : 45 লিঙ্গ : মহিলা	KXM0002361 ফটো উপলব্ধ	419 নাম : প্ৰবীন বৰাইক পিতাৰ নাম: চংকেশ্বৰ বৰাইক ঘৰ নং : ৭৪ বয়স : 39 লিঙ্গ : পুৰুষ	KXM0002362 ফটো উপলব্ধ	420 নাম : শীলা বোৰাঙ্গিক স্বামীৰ নাম: প্ৰবীন বোৰাঙ্গিক ঘৰ নং : ৭৪ বয়স : 32 লিঙ্গ : মহিলা	KXM0463380 ফটো উপলব্ধ



421 নাম : দিপাংকৰ গগৈ পিতাৰ নাম: প্ৰমোদ গগৈ ঘৰ নং : ৭৪ বয়স : 30 লিঙ্গ : পুৰুষ	KXM0570739 ফটো উপলব্ধ	422 নাম : জ্ঞানদীপ গগৈ পিতাৰ নাম: প্ৰমোদ গগৈ ঘৰ নং : ৭৪ বয়স : 27 লিঙ্গ : পুৰুষ	KXM0560714 ফটো উপলব্ধ	E 423 নাম : জয়মতী তন্তবাই স্বামীৰ নাম: বিবেক তন্তবাই ঘৰ নং : ৭৫ বয়স : 72 লিঙ্গ : মহিলা	KXM0002363 ফটো উপলব্ধ
424 নাম : জ্ঞানন্দ তন্তবাই পিতাৰ নাম: বিবেক তন্তবাই ঘৰ নং : ৭৫ বয়স : 45 লিঙ্গ : পুৰুষ	KXM0002364 ফটো উপলব্ধ	425 নাম : বঞ্জিতা তন্তবাই স্বামীৰ নাম: জ্ঞানন্দ তন্তবাই ঘৰ নং : ৭৫ বয়স : 40 লিঙ্গ : মহিলা	KXM0002365 ফটো উপলব্ধ	426 নাম : শিৰোমণি গগৈ স্বামীৰ নাম: পাপু গগৈ ঘৰ নং : ৭৫ক বয়স : 29 লিঙ্গ : মহিলা	KXM0111732 ফটো উপলব্ধ
427 নাম : ফুলেশ্বৰি গগৈ স্বামীৰ নাম: বদন গগৈ ঘৰ নং : ৭৫ বয়স : 52 লিঙ্গ : মহিলা	KXM0002367 ফটো উপলব্ধ	428 নাম : পাপু গগৈ পিতাৰ নাম: বদন গগৈ ঘৰ নং : ৭৫ক বয়স : 35 লিঙ্গ : পুৰুষ	KXM5237741 ফটো উপলব্ধ	E 429 নাম : নিৰদা মাৰি স্বামীৰ নাম: শিবু মাৰি ঘৰ নং : ৭৬ বয়স : 72 লিঙ্গ : মহিলা	KXM0002368 ফটো উপলব্ধ
430 নাম : দিগেন্দ্ৰ মাৰি পিতাৰ নাম: শিবু মাৰি ঘৰ নং : ৭৬ বয়স : 50 লিঙ্গ : পুৰুষ	KXM0002369 ফটো উপলব্ধ	431 নাম : গোপী মাৰি পিতাৰ নাম: শিবু মাৰি ঘৰ নং : ৭৬ বয়স : 45 লিঙ্গ : পুৰুষ	KXM0002370 ফটো উপলব্ধ	432 নাম : মীৰা মাৰি স্বামীৰ নাম: দিগেন্দ্ৰ মাৰি ঘৰ নং : ৭৬ বয়স : 38 লিঙ্গ : মহিলা	KXM0002371 ফটো উপলব্ধ
433 নাম : বাধিকা মাৰি স্বামীৰ নাম: গুণি মাৰি ঘৰ নং : ৭৬ বয়স : 29 লিঙ্গ : মহিলা	KXM0464461 ফটো উপলব্ধ	434 নাম : তিলেশ্বৰ ৰায় ঘাটোবাৰ পিতাৰ নাম: হৰিদাস ঘাটোবাৰ ঘৰ নং : ৭৮ বয়স : 45 লিঙ্গ : পুৰুষ	KXM0002372 ফটো উপলব্ধ	435 নাম : গীতা ঘাটোবাৰ স্বামীৰ নাম: তিলেশ্বৰ ঘাটোবাৰ ঘৰ নং : ৭৮ বয়স : 40 লিঙ্গ : মহিলা	KXM0002373 ফটো উপলব্ধ
436 নাম : উমেশ্বৰ ঘাটোবাৰ পিতাৰ নাম: তিলেশ্বৰ ৰায় ঘাটোবাৰ ঘৰ নং : 78 বয়স : 20 লিঙ্গ : পুৰুষ	CIM0027094 ফটো উপলব্ধ	437 নাম : মীনা ৰাজবংশী স্বামীৰ নাম: বিজয় ৰাজবংশী ঘৰ নং : ৭৯ বয়স : 36 লিঙ্গ : মহিলা	KXM0002374 ফটো উপলব্ধ	438 নাম : বিজয় ৰাজবংশী পিতাৰ নাম: কালাচান্দ ৰাজবংশী ঘৰ নং : ৭৯ বয়স : 35 লিঙ্গ : পুৰুষ	KXM5237854 ফটো উপলব্ধ
439 নাম : জয়ন্তী কৰ্মকাৰ স্বামীৰ নাম: সুৰেশ কৰ্মকাৰ ঘৰ নং : 81 বয়স : 35 লিঙ্গ : মহিলা	CIM0021113 ফটো উপলব্ধ	440 নাম : অজিত দাস পিতাৰ নাম: অমৰ দাস ঘৰ নং : 81 বয়স : 20 লিঙ্গ : পুৰুষ	CIM0086025 ফটো উপলব্ধ	441 নাম : জলি মুণ্ডা পিতাৰ নাম: জয়ৰাম চাওৰা ঘৰ নং : 81ক বয়স : 27 লিঙ্গ : মহিলা	CIM0033506 ফটো উপলব্ধ
442 নাম : জয়ৰাম চাওৰা পিতাৰ নাম: ৰামলাল চাওৰা ঘৰ নং : ৮১ক বয়স : 48 লিঙ্গ : পুৰুষ	KXM0002376 ফটো উপলব্ধ	443 নাম : জোনটি চাওৰা স্বামীৰ নাম: জয়ৰাম চাওৰা ঘৰ নং : ৮১ক বয়স : 45 লিঙ্গ : মহিলা	KXM0002377 ফটো উপলব্ধ	E 444 নাম : বিশ্বনাথ টুডু পিতাৰ নাম: নৰেশ্বৰ টুডু ঘৰ নং : ৮৩ বয়স : 67 লিঙ্গ : পুৰুষ	KXM0002379 ফটো উপলব্ধ
445 নাম : আলমণি টুডু স্বামীৰ নাম: বিশ্বনাথ টুডু ঘৰ নং : ৮৩ বয়স : 55 লিঙ্গ : মহিলা	KXM0002380 ফটো উপলব্ধ	446 নাম : জিদটাহিত চুনা পিতাৰ নাম: কেশৰি চুনা ঘৰ নং : ৮৩ বয়স : 29 লিঙ্গ : পুৰুষ	KXM0483743 ফটো উপলব্ধ	S 447 নাম : পৰ্ণিমা টুডু পিতাৰ নাম: বিশ্বনাথ টুডু ঘৰ নং : ৮৩ বয়স : 28 লিঙ্গ : মহিলা	KXM0111070 ফটো উপলব্ধ
448 নাম : পদোশ্বৰ টুডু পিতাৰ নাম: বিশ্বনাথ টুডু ঘৰ নং : 83 বয়স : 27 লিঙ্গ : পুৰুষ	KXM0379032 ফটো উপলব্ধ	449 নাম : প্ৰিয়ান্কা চুনা স্বামীৰ নাম: জিদটাহিত চুনা ঘৰ নং : 83 বয়স : 27 লিঙ্গ : মহিলা	KXM3346921 ফটো উপলব্ধ	450 নাম : নবীন টুডু পিতাৰ নাম: বিশ্বনাথ টুডু ঘৰ নং : 83 বয়স : 22 লিঙ্গ : পুৰুষ	CIM0135111 ফটো উপলব্ধ



451 নাম : কাৰ্তিক তন্তুবাই পিতাৰ নাম: বিপিন তন্তুবাই ঘৰ নং : 85 বয়স : 55 লিঙ্গ : পুৰুষ	CIM0135251 ফটো উপলব্ধ	452 নাম : ভানুমতী তন্তুবাই স্বামীৰ নাম: কাৰ্তিক তন্তুবাই ঘৰ নং : ৮৫ বয়স : 45 লিঙ্গ : মহিলা	KXM0002381 ফটো উপলব্ধ	453 নাম : মনদীপ তন্তুবাই পিতাৰ নাম: কাৰ্তিক তন্তুবাই ঘৰ নং : 85 বয়স : 25 লিঙ্গ : পুৰুষ	KXM3268042 ফটো উপলব্ধ
454 নাম : পবালী তন্তুবাই স্বামীৰ নাম: মনদীপ তন্তুবাই ঘৰ নং : 85 বয়স : 23 লিঙ্গ : মহিলা	CIM0034397 ফটো উপলব্ধ	455 নাম : গায়ত্ৰী তন্তুবাই পিতাৰ নাম: কাৰ্তিক তন্তুবাই ঘৰ নং : 85 বয়স : 21 লিঙ্গ : মহিলা	CIM0034116 ফটো উপলব্ধ	456 নাম : জয়মতী তন্তুবাই স্বামীৰ নাম: নিমাই তন্তুবাই ঘৰ নং : ৮৬ বয়স : 69 লিঙ্গ : মহিলা	KXM0002383 ফটো উপলব্ধ
457 নাম : দীনেশ্বৰী তন্তুবাই স্বামীৰ নাম: সুনীল তন্তুবাই ঘৰ নং : ৮৬ বয়স : 46 লিঙ্গ : মহিলা	KXM0464503 ফটো উপলব্ধ	458 নাম : মিৰা তন্তুবাই স্বামীৰ নাম: লোকেশ্বৰ তন্তুবাই ঘৰ নং : 86 বয়স : 35 লিঙ্গ : মহিলা	KXM3347192 ফটো উপলব্ধ	459 নাম : নিখিল তন্তুবাই পিতাৰ নাম: লোকেশ্বৰ তন্তুবাই ঘৰ নং : ৮৬ বয়স : 27 লিঙ্গ : পুৰুষ	KXM3428505 ফটো উপলব্ধ
460 নাম : নয়ন তন্তুবাই পিতাৰ নাম: লোকেশ তন্তুবাই ঘৰ নং : 86 বয়স : 25 লিঙ্গ : পুৰুষ	KXM3349552 ফটো উপলব্ধ	461 নাম : সুৰেশ তন্তুবাই পিতাৰ নাম: মাধব তন্তুবাই ঘৰ নং : ৮৭ বয়স : 57 লিঙ্গ : পুৰুষ	KXM5237990 ফটো উপলব্ধ	462 নাম : অনিমা তন্তুবাই স্বামীৰ নাম: সুৰেশ তন্তুবাই ঘৰ নং : ৮৭ বয়স : 53 লিঙ্গ : মহিলা	KXM0002385 ফটো উপলব্ধ
463 নাম : মিলা তন্তুবাই স্বামীৰ নাম: অজয় তন্তুবাই ঘৰ নং : ৮৭ বয়স : 32 লিঙ্গ : মহিলা	KXM3429735 ফটো উপলব্ধ	464 নাম : অজয় তন্তুবাই পিতাৰ নাম: সুৰেশ তন্তুবাই ঘৰ নং : ৮৭ বয়স : 29 লিঙ্গ : পুৰুষ	KXM0350967 ফটো উপলব্ধ	465 নাম : নেহা তন্তুবাই পিতাৰ নাম: সুৰেশ তন্তুবাই ঘৰ নং : ৮৭ বয়স : 28 লিঙ্গ : মহিলা	KXM0467779 ফটো উপলব্ধ
466 নাম : দীপ্তি তন্তুবাই পিতাৰ নাম: সুৰেশ তন্তুবাই ঘৰ নং : ৮৭ বয়স : 24 লিঙ্গ : মহিলা	KXM0468553 ফটো উপলব্ধ	467 নাম : ৰতন বৰুৱা পিতাৰ নাম: কণেশ্বৰ বৰুৱা ঘৰ নং : ৮৮ বয়স : 76 লিঙ্গ : পুৰুষ	KXM0002387 ফটো উপলব্ধ	468 নাম : পদ্মবতী বৰুৱা স্বামীৰ নাম: ৰতন বৰুৱা ঘৰ নং : ৮৮ বয়স : 63 লিঙ্গ : মহিলা	KXM0002388 ফটো উপলব্ধ
469 নাম : প্ৰদীপ বৰুৱা পিতাৰ নাম: ৰতন বৰুৱা ঘৰ নং : ৮৮ বয়স : 39 লিঙ্গ : পুৰুষ	KXM0002389 ফটো উপলব্ধ	470 নাম : দীপালী বৰুৱা স্বামীৰ নাম: প্ৰদীপ বৰুৱা ঘৰ নং : ৮৮ বয়স : 34 লিঙ্গ : মহিলা	KXM0002390 ফটো উপলব্ধ	471 নাম : নিৰশী তন্তুবাই স্বামীৰ নাম: দেবেন তন্তুবাই ঘৰ নং : ৯০ বয়স : 83 লিঙ্গ : মহিলা	KXM0002392 ফটো উপলব্ধ
472 নাম : ললিতা তন্তুবাই পিতাৰ নাম: দেবেন তন্তুবাই ঘৰ নং : ৯০ বয়স : 44 লিঙ্গ : মহিলা	KXM0002393 ফটো উপলব্ধ	473 নাম : ৰাজেশ তন্তুবাই পিতাৰ নাম: দেবেন তন্তুবাই ঘৰ নং : ৯০ বয়স : 42 লিঙ্গ : পুৰুষ	KXM0002394 ফটো উপলব্ধ	474 নাম : ৰাজেন তন্তুবাই পিতাৰ নাম: বিজন তন্তুবাই ঘৰ নং : ৯০ বয়স : 27 লিঙ্গ : পুৰুষ	KXM0409938 ফটো উপলব্ধ
475 নাম : জোনালী তন্তুবাই মাতৃৰ নাম: বিউটা তন্তুবাই ঘৰ নং : 90ক বয়স : 23 লিঙ্গ : মহিলা	KXM3257482 ফটো উপলব্ধ	476 নাম : বিউতি তন্তুবাই স্বামীৰ নাম: বিজন তন্তুবাই ঘৰ নং : ৯০ক বয়স : 40 লিঙ্গ : মহিলা	KXM0002395 ফটো উপলব্ধ	477 নাম : অজিত দাস পিতাৰ নাম: অৰণ্য দাস ঘৰ নং : 91 বয়স : 52 লিঙ্গ : পুৰুষ	KXM0002242 ফটো উপলব্ধ
478 নাম : ৰীতা বৰাইক স্বামীৰ নাম: অমৃত বৰাইক ঘৰ নং : 91 বয়স : 42 লিঙ্গ : মহিলা	KXM0002358 ফটো উপলব্ধ	479 নাম : ফুলমতি দাস স্বামীৰ নাম: অজিত দাস ঘৰ নং : 91 বয়স : 42 লিঙ্গ : মহিলা	KXM0002245 ফটো উপলব্ধ	480 নাম : পল্লৱী দাস পিতাৰ নাম: অজিত দাস ঘৰ নং : 91 বয়স : 19 লিঙ্গ : মহিলা	CIM0129031 ফটো উপলব্ধ



481 নাম : প্ৰাণেশ্বৰী বৈষ্ণৱ স্বামীৰ নাম : সদানন্দ বৈষ্ণৱ ঘৰ নং : ৯২ বয়স : 73 লিঙ্গ : মহিলা	KXM0002397 ফটো উপলব্ধ	482 নাম : দয়ানন্দ বৈষ্ণৱ পিতাৰ নাম : সদানন্দ বৈষ্ণৱ ঘৰ নং : ৯২ বয়স : 52 লিঙ্গ : পুৰুষ	KXM0002398 ফটো উপলব্ধ	483 নাম : স্বৰপানন্দ বৈষ্ণৱ পিতাৰ নাম : সদানন্দ বৈষ্ণৱ ঘৰ নং : ৯২ বয়স : 50 লিঙ্গ : পুৰুষ	KXM0002399 ফটো উপলব্ধ
484 নাম : দীনেশ বৈষ্ণৱ পিতাৰ নাম : সদানন্দ বৈষ্ণৱ ঘৰ নং : ৯২ বয়স : 48 লিঙ্গ : পুৰুষ	KXM0002400 ফটো উপলব্ধ	485 নাম : ৰেণুকা বৈষ্ণৱ পিতাৰ নাম : সদানন্দ বৈষ্ণৱ ঘৰ নং : ৯২ বয়স : 46 লিঙ্গ : মহিলা	KXM0002401 ফটো উপলব্ধ	486 নাম : জুন বৈষ্ণৱ স্বামীৰ নাম : দয়ানন্দ বৈষ্ণৱ ঘৰ নং : ৯২ বয়স : 43 লিঙ্গ : মহিলা	KXM0002403 ফটো উপলব্ধ
487 নাম : গুণাধৰ বৈষ্ণৱ পিতাৰ নাম : সদানন্দ বৈষ্ণৱ ঘৰ নং : ৯২ বয়স : 39 লিঙ্গ : পুৰুষ	KXM0002404 ফটো উপলব্ধ	488 নাম : সুনিতা তান্তি বৈষ্ণৱ স্বামীৰ নাম : প্ৰতাপানন্দ বৈষ্ণৱ ঘৰ নং : ৯২ বয়স : 32 লিঙ্গ : মহিলা	KXM0554840 ফটো উপলব্ধ	489 নাম : ৰূপজ্যোতি তন্তুৰাই স্বামীৰ নাম : গুণাধৰ বৈষ্ণৱ ঘৰ নং : ৯২ বয়স : 30 লিঙ্গ : মহিলা	KXM0469577 ফটো উপলব্ধ
E 490 নাম : ধীৰেণু ঘাটোৱাৰ পিতাৰ নাম : মধু ঘাটোৱাৰ ঘৰ নং : ৯৩ বয়স : 62 লিঙ্গ : পুৰুষ	KXM0002405 ফটো উপলব্ধ	491 নাম : অনিতা ঘাটোৱাৰ স্বামীৰ নাম : ধীৰেণু ঘাটোৱাৰ ঘৰ নং : ৯৩ বয়স : 57 লিঙ্গ : মহিলা	KXM0002406 ফটো উপলব্ধ	492 নাম : ৰবি ঘাটোৱাৰ পিতাৰ নাম : ধীৰেণু ঘাটোৱাৰ ঘৰ নং : ৯৩ বয়স : 33 লিঙ্গ : পুৰুষ	KXM0375196 ফটো উপলব্ধ
493 নাম : বাবুল ঘাটোৱাৰ পিতাৰ নাম : ধীৰেণু ঘাটোৱাৰ ঘৰ নং : ৯৩ বয়স : 31 লিঙ্গ : পুৰুষ	KXM5244893 ফটো উপলব্ধ	494 নাম : জুনাকী ঘাটোৱাৰ স্বামীৰ নাম : বাবুল ঘাটোৱাৰ ঘৰ নং : ৯৩ বয়স : 26 লিঙ্গ : মহিলা	KXM0358242 ফটো উপলব্ধ	R 495 নাম : সঞ্জীৱ ঘাটোৱাৰ পিতাৰ নাম : ধীৰেণু ঘাটোৱাৰ ঘৰ নং : ৯৩ বয়স : 26 লিঙ্গ : পুৰুষ	KXM0331165 ফটো উপলব্ধ
496 নাম : সঞ্জীৱ ঘাটোৱাৰ পিতাৰ নাম : সুৰেন ঘাটোৱাৰ ঘৰ নং : ৯৩ বয়স : 26 লিঙ্গ : পুৰুষ	KXM0379156 ফটো উপলব্ধ	497 নাম : স্মিতা ঘাটোৱাৰ পিতাৰ নাম : সুৰেন ঘাটোৱাৰ ঘৰ নং : ৯৩ বয়স : 24 লিঙ্গ : পুৰুষ	CIM0135145 ফটো উপলব্ধ	498 নাম : মনোমতী ঘাটোৱাৰ স্বামীৰ নাম : সঞ্জীৱ ঘাটোৱাৰ ঘৰ নং : ৯৩ বয়স : 23 লিঙ্গ : মহিলা	KXM3150752 ফটো উপলব্ধ
499 নাম : নমী ঘাটোৱাৰ স্বামীৰ নাম : সুৰেন ঘাটোৱাৰ ঘৰ নং : ৯৩ বয়স : 46 লিঙ্গ : মহিলা	KXM0002408 ফটো উপলব্ধ	500 নাম : সুৰেন ঘাটোৱাৰ পিতাৰ নাম : মধু ঘাটোৱাৰ ঘৰ নং : ৯৩ বয়স : 38 লিঙ্গ : পুৰুষ	KXM0002409 ফটো উপলব্ধ	501 নাম : জোনাকী ভূমিজ পিতাৰ নাম : ৰতন ভূমিজ ঘৰ নং : 94 বয়স : 37 লিঙ্গ : মহিলা	KXM0331835 ফটো উপলব্ধ
502 নাম : অঞ্জু দাস স্বামীৰ নাম : ভূবন দাস ঘৰ নং : ৯৫ বয়স : 70 লিঙ্গ : মহিলা	KXM0002410 ফটো উপলব্ধ	503 নাম : ৰুমি দাস পিতাৰ নাম : ভূবন দাস ঘৰ নং : ৯৫ বয়স : 40 লিঙ্গ : মহিলা	KXM0002411 ফটো উপলব্ধ	504 নাম : প্ৰশান্ত দাস পিতাৰ নাম : ভূবন দাস ঘৰ নং : ৯৫ বয়স : 38 লিঙ্গ : পুৰুষ	KXM0002412 ফটো উপলব্ধ
505 নাম : নিতু বচাক স্বামীৰ নাম : প্ৰশান্ত দাস ঘৰ নং : ৯৫ বয়স : 32 লিঙ্গ : মহিলা	KXM0588442 ফটো উপলব্ধ	506 নাম : ৰেণু তন্তুৰাই স্বামীৰ নাম : ৰামপ্ৰসাদ তন্তুৰাই ঘৰ নং : ৯৬ বয়স : 65 লিঙ্গ : মহিলা	KXM0002413 ফটো উপলব্ধ	507 নাম : প্ৰবীন তন্তুৰাই পিতাৰ নাম : ৰামপ্ৰসাদ তন্তুৰাই ঘৰ নং : ৯৬ বয়স : 49 লিঙ্গ : পুৰুষ	KXM0002414 ফটো উপলব্ধ
508 নাম : কৰুনা তন্তুৰাই স্বামীৰ নাম : প্ৰবীন তন্তুৰাই ঘৰ নং : ৯৬ বয়স : 44 লিঙ্গ : মহিলা	KXM0002415 ফটো উপলব্ধ	509 নাম : বিবেশ তন্তুৰাই পিতাৰ নাম : ৰামপ্ৰসাদ তন্তুৰাই ঘৰ নং : ৯৬ বয়স : 39 লিঙ্গ : পুৰুষ	KXM0002416 ফটো উপলব্ধ	510 নাম : বাবুল দাস পিতাৰ নাম : মুকুট দাস ঘৰ নং : ৯৬ বয়স : 39 লিঙ্গ : পুৰুষ	KXM0002417 ফটো উপলব্ধ



511 নাম : জলি তন্তুৰাই স্বামীৰ নাম: বিৰেশ তন্তুৰাই ঘৰ নং : 96 বয়স : 27 লিঙ্গ : মহিলা	KXM3160231 ফটো উপলব্ধ	S 512 নাম : বনালী দাস স্বামীৰ নাম: অভিজিৎ দাস ঘৰ নং : 96 বয়স : 25 লিঙ্গ : মহিলা	KXM3267572 ফটো উপলব্ধ	513 নাম : অভিজিৎ দাস পিতাৰ নাম: মুকুট দাস ঘৰ নং : 96 বয়স : 26 লিঙ্গ : পুৰুষ	KXM0356402 ফটো উপলব্ধ
514 নাম : মুকুট দাস পিতাৰ নাম: জ্ঞানন্দ দাস ঘৰ নং : 96 বয়স : 70 লিঙ্গ : পুৰুষ	KXM0002418 ফটো উপলব্ধ	515 নাম : জলেশ্বৰী মাৰি পিতাৰ নাম: বাজেন মাৰি ঘৰ নং : 99 বয়স : 54 লিঙ্গ : মহিলা	KXM0002419 ফটো উপলব্ধ	516 নাম : নীৰু মাৰি স্বামীৰ নাম: জীতেন মাৰি ঘৰ নং : 99 বয়স : 45 লিঙ্গ : মহিলা	KXM0002421 ফটো উপলব্ধ
517 নাম : নগেনু মাৰি পিতাৰ নাম: বাজেন মাৰি ঘৰ নং : 99 বয়স : 44 লিঙ্গ : পুৰুষ	KXM0002422 ফটো উপলব্ধ	518 নাম : শবনমু মাৰি মাতৃৰ নাম: নিৰু মাৰি ঘৰ নং : 99 বয়স : 24 লিঙ্গ : মহিলা	KXM3295755 ফটো উপলব্ধ	519 নাম : লক্ষীনাথ মাৰি পিতাৰ নাম: নিৰঞ্জন মাৰি ঘৰ নং : 98 বয়স : 62 লিঙ্গ : পুৰুষ	KXM0002423 ফটো উপলব্ধ
520 নাম : বিনতি মাৰি স্বামীৰ নাম: লক্ষী নাথ মাৰি ঘৰ নং : 98 বয়স : 59 লিঙ্গ : মহিলা	KXM0002424 ফটো উপলব্ধ	521 নাম : বীতা তাঁতী সাহ স্বামীৰ নাম: বাম চন্দ্ৰ সাহ ঘৰ নং : 98 বয়স : 34 লিঙ্গ : মহিলা	CIM0026336 ফটো উপলব্ধ	522 নাম : ৰবি মাৰি মাতৃৰ নাম: লক্ষীনাথ মাৰি ঘৰ নং : 98 বয়স : 27 লিঙ্গ : পুৰুষ	KXM3443868 ফটো উপলব্ধ
523 নাম : সত্য নাৰায়ণ ঠাকুৰ পিতাৰ নাম: ৰঙিলা ঠাকুৰ ঘৰ নং : 99 বয়স : 78 লিঙ্গ : পুৰুষ	KXM5238471 ফটো উপলব্ধ	524 নাম : যোগজানি বৰুৱা ঠাকুৰ স্বামীৰ নাম: সত্য নাৰায়ণ ঠাকুৰ ঘৰ নং : 99 বয়স : 65 লিঙ্গ : মহিলা	KXM0002425 ফটো উপলব্ধ	525 নাম : বিমল ঠাকুৰ পিতাৰ নাম: সত্য নাৰায়ণ ঠাকুৰ ঘৰ নং : 99 বয়স : 38 লিঙ্গ : পুৰুষ	KXM0002426 ফটো উপলব্ধ
526 নাম : পুষ্পা ঠাকুৰ পিতাৰ নাম: সত্য নাৰায়ণ ঠাকুৰ ঘৰ নং : 99 বয়স : 34 লিঙ্গ : মহিলা	KXM0002427 ফটো উপলব্ধ	S 527 নাম : দলমনি ঠাকুৰ মাতৃৰ নাম: সত্য নাৰায়ণ ঠাকুৰ ঘৰ নং : 99 বয়স : 34 লিঙ্গ : মহিলা	KXM0002429 ফটো উপলব্ধ	528 নাম : জন্টা চাৰিঙ্গিয়া ঠাকুৰ স্বামীৰ নাম: বিমল ঠাকুৰ ঘৰ নং : 99 বয়স : 29 লিঙ্গ : মহিলা	KXM0379024 ফটো উপলব্ধ
529 নাম : বামচৰণ তন্তুৰাই পিতাৰ নাম: হৰিচৰণ তন্তুৰাই ঘৰ নং : 100 বয়স : 62 লিঙ্গ : পুৰুষ	KXM0002430 ফটো উপলব্ধ	530 নাম : চাম তন্তুৰাই পিতাৰ নাম: বামচৰণ তন্তুৰাই ঘৰ নং : 100 বয়স : 44 লিঙ্গ : পুৰুষ	KXM5238540 ফটো উপলব্ধ	531 নাম : জয়মতী তন্তুৰাই স্বামীৰ নাম: চাম তন্তুৰাই ঘৰ নং : 100 বয়স : 43 লিঙ্গ : মহিলা	KXM0002431 ফটো উপলব্ধ
532 নাম : দেবকান্ত তন্তুৰাই পিতাৰ নাম: বামচৰণ তন্তুৰাই ঘৰ নং : 100 বয়স : 42 লিঙ্গ : পুৰুষ	KXM0002432 ফটো উপলব্ধ	533 নাম : নিৰ্মলা ৰাজবংশী তন্তুৰাই স্বামীৰ নাম: দেবকান্ত তন্তুৰাই ঘৰ নং : 100 বয়স : 34 লিঙ্গ : মহিলা	KXM0358374 ফটো উপলব্ধ	534 নাম : সুৰজ ঠাকুৰ পিতাৰ নাম: ব্ৰহ্মা ঠাকুৰ ঘৰ নং : 100 বয়স : 42 লিঙ্গ : পুৰুষ	KXM0002434 ফটো উপলব্ধ
535 নাম : গোপেশ্বৰ তন্তুৰাই পিতাৰ নাম: ৰাজকুমাৰ তন্তুৰাই ঘৰ নং : 101 বয়স : 67 লিঙ্গ : পুৰুষ	KXM0002435 ফটো উপলব্ধ	E 536 নাম : পদ্মবাহাদুৰ ছেত্ৰী পিতাৰ নাম: হৰুৱাহাদুৰ ছেত্ৰী ঘৰ নং : 101 বয়স : 62 লিঙ্গ : পুৰুষ	KXM0009501 ফটো উপলব্ধ	537 নাম : প্ৰীতিৰেখা দত্ত ছেত্ৰী স্বামীৰ নাম: পদ্ম ছেত্ৰী ঘৰ নং : 101 বয়স : 52 লিঙ্গ : মহিলা	KXM0009502 ফটো উপলব্ধ
S 538 নাম : বন্দিতা তন্তুৰাই পিতাৰ নাম: গোপেশ্বৰ তন্তুৰাই ঘৰ নং : 101 বয়স : 40 লিঙ্গ : মহিলা	KXM5238619 ফটো উপলব্ধ	539 নাম : মনোজ তন্তুৰাই পিতাৰ নাম: গোপেশ্বৰ তন্তুৰাই ঘৰ নং : 101 বয়স : 39 লিঙ্গ : পুৰুষ	KXM0002438 ফটো উপলব্ধ	540 নাম : মনুয় চেত্ৰী পিতাৰ নাম: পদ্ম চেত্ৰী ঘৰ নং : 101 বয়স : 34 লিঙ্গ : পুৰুষ	KXM0009504 ফটো উপলব্ধ



R	541	KXM0328187	ফটো উপলব্ধ	542	KXM0379149	ফটো উপলব্ধ	543	KXM0399394	ফটো উপলব্ধ	
নাম : মন্দিৰা তন্তুৰাই পিতাৰ নাম: গুণেশ্বৰ তন্তুৰাই ঘৰ নং : ১০১ বয়স : ৪৩ লিঙ্গ : মহিলা				নাম : অৰূপ তন্তুৰাই পিতাৰ নাম: গুণেশ্বৰ তন্তুৰাই ঘৰ নং : ১০১ বয়স : ৩০ লিঙ্গ : পুৰুষ				নাম : অন্জনা তাঁতী তন্তুৰাই স্বামীৰ নাম: মনুজ তন্তুৰাই ঘৰ নং : ১০১ বয়স : ২৭ লিঙ্গ : মহিলা		
	544	KXM0002439	ফটো উপলব্ধ	545	KXM0002440	ফটো উপলব্ধ	546	KXM0577494	ফটো উপলব্ধ	
নাম : বিমল তন্তুৰাই পিতাৰ নাম: ৰাজকুমাৰ তন্তুৰাই ঘৰ নং : ১০২ বয়স : ৬৩ লিঙ্গ : পুৰুষ				নাম : বীনা দাস তন্তুৰাই স্বামীৰ নাম: বিমল তন্তুৰাই ঘৰ নং : ১০২ বয়স : ৪৭ লিঙ্গ : মহিলা				নাম : লক্ষ্মীমনি ঘাটোৱাৰ স্বামীৰ নাম: বৰুণ ঘাটোৱাৰ ঘৰ নং : ১০২ বয়স : ২৭ লিঙ্গ : মহিলা		
	547	KXM0330993	ফটো উপলব্ধ	548	KXM0002441	ফটো উপলব্ধ	549	KXM0331140	ফটো উপলব্ধ	
নাম : ৰিমা তন্তুৰাই পিতাৰ নাম: বিমল তন্তুৰাই ঘৰ নং : ১০২ বয়স : ২৫ লিঙ্গ : মহিলা				নাম : কমল তন্তুৰাই পিতাৰ নাম: ৰাজেন তন্তুৰাই ঘৰ নং : ১০৪ বয়স : ৩৬ লিঙ্গ : পুৰুষ				নাম : গিৰিকা গোৱালা তন্তুৰাই স্বামীৰ নাম: কমল তন্তুৰাই ঘৰ নং : ১০৪ বয়স : ২৭ লিঙ্গ : মহিলা		
	550	KXM0555334	ফটো উপলব্ধ	551	CIM0100479	ফটো উপলব্ধ	552	KXM0209189	ফটো উপলব্ধ	
নাম : জুগেন বৰাইক পিতাৰ নাম: টংকেশ্বৰ বৰাইক ঘৰ নং : ১০৫ বয়স : ৩১ লিঙ্গ : পুৰুষ				নাম : সাধন গগৈ পিতাৰ নাম: ৰামেশ্বৰ গগৈ ঘৰ নং : ১০৫খ বয়স : ৫৪ লিঙ্গ : পুৰুষ				নাম : গীতা গগৈ স্বামীৰ নাম: সাধন গগৈ ঘৰ নং : ১০৫খ বয়স : ৪০ লিঙ্গ : মহিলা		
E	553	KXM0002442	ফটো উপলব্ধ	554	KXM0388421	ফটো উপলব্ধ	555	KXM0555086	ফটো উপলব্ধ	
নাম : ৰাজকুমাৰ ঠাকুৰ পিতাৰ নাম: আনন্দ ঠাকুৰ ঘৰ নং : ১০৬ বয়স : ৫৬ লিঙ্গ : পুৰুষ				নাম : সুকুম্ভীৰী তাঁতী স্বামীৰ নাম: মেঘ তাঁতী ঘৰ নং : ১০৬ বয়স : ৫০ লিঙ্গ : মহিলা				নাম : বহাগী কৰ্মকাৰ স্বামীৰ নাম: অৰিনাশ কৰ্মকাৰ ঘৰ নং : ১০৬ বয়স : ৩৪ লিঙ্গ : মহিলা		
R	556	CIM0026849	ফটো উপলব্ধ	557	KXM0406165	ফটো উপলব্ধ	S	558	KXM3225455	ফটো উপলব্ধ
নাম : পাপ ঠাকুৰ পিতাৰ নাম: ৰাজকুমাৰ ঠাকুৰ ঘৰ নং : ১০৬ বয়স : ৪৪ লিঙ্গ : পুৰুষ				নাম : সবিতা কুমাৰী পণ্ডিত স্বামীৰ নাম: ৰামচন্দ্ৰ পণ্ডিত ঘৰ নং : ১০৬ বয়স : ৩৩ লিঙ্গ : মহিলা				নাম : বিষ্ণু মুৰা পিতাৰ নাম: গুণেশ্বৰ মুৰা ঘৰ নং : ১০৬ বয়স : ৪১ লিঙ্গ : পুৰুষ		
	559	KXM0555284	ফটো উপলব্ধ	560	KXM0430389	ফটো উপলব্ধ	561	KXM0483263	ফটো উপলব্ধ	
নাম : পূজা বৰাইক স্বামীৰ নাম: জুগেন বৰাইক ঘৰ নং : ১০৬ বয়স : ২৯ লিঙ্গ : মহিলা				নাম : সংগীতা নেৱাৰ প্ৰধান পিতাৰ নাম: বাবলু নেৱাৰ ঘৰ নং : ১০৬ বয়স : ২৬ লিঙ্গ : মহিলা				নাম : ৰাইমনি ঠাকুৰ স্বামীৰ নাম: দেবু মুণ্ডা ঘৰ নং : ১০৬ বয়স : ২৫ লিঙ্গ : মহিলা		
	562	CIM0128488	ফটো উপলব্ধ	563	CIM0128421	ফটো উপলব্ধ	564	KXM0574608	ফটো উপলব্ধ	
নাম : প্ৰিয়ংকা তন্তুৰাই পিতাৰ নাম: বিকাশ তন্তুৰাই ঘৰ নং : ১০৬ বয়স : ২০ লিঙ্গ : মহিলা				নাম : নিজৰা কাশ্যপ স্বামীৰ নাম: অভিজিৎ তন্তুৰাই ঘৰ নং : ১০৬ বয়স : ১৯ লিঙ্গ : মহিলা				নাম : অভিজিৎ তন্তুৰাই পিতাৰ নাম: বিকাশ তন্তুৰাই ঘৰ নং : ১০৬ বয়স : ২৫ লিঙ্গ : পুৰুষ		
	565	KXM0002445	ফটো উপলব্ধ	566	KXM0002443	ফটো উপলব্ধ	567	KXM0002446	ফটো উপলব্ধ	
নাম : বিষ্ণু গোৱালা পিতাৰ নাম: মথুৰা গোৱালা ঘৰ নং : ১০৬খ বয়স : ৪৪ লিঙ্গ : পুৰুষ				নাম : বিকাশ তন্তুৰাই পিতাৰ নাম: কুশ তন্তুৰাই ঘৰ নং : ১০৬ক বয়স : ৪৭ লিঙ্গ : পুৰুষ				নাম : দিপক গোৱালা পিতাৰ নাম: মথুৰা গোৱালা ঘৰ নং : ১০৬খ বয়স : ৪৬ লিঙ্গ : পুৰুষ		
	568	KXM0002447	ফটো উপলব্ধ	569	KXM0002444	ফটো উপলব্ধ	570	KXM0002448	ফটো উপলব্ধ	
নাম : ৰিমা গোৱালা স্বামীৰ নাম: বিষ্ণু গোৱালা ঘৰ নং : ১০৬খ বয়স : ৪৫ লিঙ্গ : মহিলা				নাম : উৰ্মিলা তন্তুৰাই স্বামীৰ নাম: বিকাশ পাঠক ঘৰ নং : ১০৬ক বয়স : ৪৫ লিঙ্গ : মহিলা				নাম : আশা গোৱালা স্বামীৰ নাম: দিপক গোৱালা ঘৰ নং : ১০৬খ বয়স : ৪৩ লিঙ্গ : মহিলা		



S2 571 নাম : ৰূপা মণ্ডল পিতাৰ নাম: শ্যামল মণ্ডল ঘৰ নং : 107ক বয়স : 22 লিঙ্গ : মহিলা	KXM3404076 ফটো উপলব্ধ	572 নাম : শ্যামল মণ্ডল পিতাৰ নাম: শিবপ্ৰসাদ মণ্ডল ঘৰ নং : 10৭ক বয়স : 51 লিঙ্গ : পুৰুষ	FVC0000832 ফটো উপলব্ধ	573 নাম : মঞ্জু মণ্ডল স্বামীৰ নাম: শ্যামল মণ্ডল ঘৰ নং : 10৭ক বয়স : 47 লিঙ্গ : মহিলা	FVC0000834 ফটো উপলব্ধ
574 নাম : ক্ষীৰদা তন্তুৰাই স্বামীৰ নাম: ৰাজেন তন্তুৰাই ঘৰ নং : 10৮ বয়স : 67 লিঙ্গ : মহিলা	KXM0002449 ফটো উপলব্ধ	575 নাম : উমাচৰণ তন্তুৰাই পিতাৰ নাম: ৰাজেন তন্তুৰাই ঘৰ নং : 10৮ বয়স : 48 লিঙ্গ : পুৰুষ	KXM5238755 ফটো উপলব্ধ	576 নাম : মায়ী দাস তন্তুৰাই স্বামীৰ নাম: উমাচৰণ তন্তুৰাই ঘৰ নং : 10৮ বয়স : 36 লিঙ্গ : মহিলা	KXM1982214 ফটো উপলব্ধ
577 নাম : চান্তী দাশ পিতাৰ নাম: পৰিন্দ দাশ ঘৰ নং : 108 বয়স : 29 লিঙ্গ : মহিলা	KXM3151610 ফটো উপলব্ধ	578 নাম : সনাতন তন্তুৰাই পিতাৰ নাম: চুনু তন্তুৰাই ঘৰ নং : 10৯ বয়স : 57 লিঙ্গ : পুৰুষ	KXM0002450 ফটো উপলব্ধ	579 নাম : ৰীমা তন্তুৰাই স্বামীৰ নাম: সনাতন তন্তুৰাই ঘৰ নং : 10৯ বয়স : 55 লিঙ্গ : মহিলা	KXM0002451 ফটো উপলব্ধ
580 নাম : সুমিত্ৰা তন্তুৰাই পিতাৰ নাম: গনেশ তন্তুৰাই ঘৰ নং : 10৯ বয়স : 46 লিঙ্গ : মহিলা	KXM0002452 ফটো উপলব্ধ	581 নাম : ৰামেশ্বৰ তন্তুৰাই পিতাৰ নাম: সনাতন তন্তুৰাই ঘৰ নং : 109 বয়স : 31 লিঙ্গ : পুৰুষ	KXM3343753 ফটো উপলব্ধ	582 নাম : অনন্ত গোৱালা পিতাৰ নাম: সনাতন গোৱালা ঘৰ নং : 10৯ বয়স : 30 লিঙ্গ : পুৰুষ	KXM0472696 ফটো উপলব্ধ
583 নাম : অভিমুণ্য তন্তুৰাই পিতাৰ নাম: সনাতন তন্তুৰাই ঘৰ নং : 10৯ বয়স : 29 লিঙ্গ : পুৰুষ	KXM0570242 ফটো উপলব্ধ	E 584 নাম : বিবেক তন্তুৰাই পিতাৰ নাম: সনাতন তন্তুৰাই ঘৰ নং : 109 বয়স : 29 লিঙ্গ : পুৰুষ	CIM0092171 ফটো উপলব্ধ	585 নাম : অনিমা তন্তুৰাই স্বামীৰ নাম: ৰামেশ্বৰ তন্তুৰাই ঘৰ নং : 109 বয়স : 25 লিঙ্গ : মহিলা	CIM0133835 ফটো উপলব্ধ
586 নাম : ময় তন্তুৰাই স্বামীৰ নাম: অৰীমায়ন্য তন্তুৰাই ঘৰ নং : 109 বয়স : 24 লিঙ্গ : মহিলা	CIM0034587 ফটো উপলব্ধ	R 587 নাম : মায়ু তন্তুৰাই অন্যান্য: সনাতন তন্তুৰাই ঘৰ নং : 109 বয়স : 24 লিঙ্গ : মহিলা	CIM0074476 ফটো উপলব্ধ	588 নাম : সৰ্বেশ্বৰী তন্তুৰাই স্বামীৰ নাম: গনেশ তন্তুৰাই ঘৰ নং : 110 বয়স : 62 লিঙ্গ : মহিলা	KXM0002453 ফটো উপলব্ধ
589 নাম : লোকনাথ তন্তুৰাই পিতাৰ নাম: গনেশ তন্তুৰাই ঘৰ নং : 110 বয়স : 38 লিঙ্গ : পুৰুষ	KXM0002455 ফটো উপলব্ধ	590 নাম : লীলা বড়া স্বামীৰ নাম: সুৰজ বড়া ঘৰ নং : 110 বয়স : 37 লিঙ্গ : মহিলা	KXM3399268 ফটো উপলব্ধ	591 নাম : যতিন তন্তুৰাই মাতৃৰ নাম: সৰ্বেশ্বৰী তন্তুৰাই ঘৰ নং : 110 বয়স : 35 লিঙ্গ : পুৰুষ	KXM3343621 ফটো উপলব্ধ
592 নাম : অৰুনা তন্তুৰাই পিতাৰ নাম: যতীন তন্তুৰাই ঘৰ নং : 110 বয়স : 29 লিঙ্গ : মহিলা	CIM0034231 ফটো উপলব্ধ	593 নাম : দুলমনি তন্তুৰাই পিতাৰ নাম: দেবেন তন্তুৰাই ঘৰ নং : 111 বয়স : 36 লিঙ্গ : মহিলা	KXM5244962 ফটো উপলব্ধ	E 594 নাম : জীতেশ তন্তুৰাই পিতাৰ নাম: দেবেন তন্তুৰাই ঘৰ নং : 111 বয়স : 33 লিঙ্গ : পুৰুষ	KXM5244995 ফটো উপলব্ধ
595 নাম : মুকেশ তন্তুৰাই পিতাৰ নাম: দেবেন তন্তুৰাই ঘৰ নং : 111 বয়স : 31 লিঙ্গ : পুৰুষ	KXM0111534 ফটো উপলব্ধ	596 নাম : ববী তন্তুৰাই স্বামীৰ নাম: জীতেশ তন্তুৰাই ঘৰ নং : 111 বয়স : 29 লিঙ্গ : মহিলা	KXM3224961 ফটো উপলব্ধ	597 নাম : দুলাল তন্তুৰাই পিতাৰ নাম: বিশ্বম্বৰ তন্তুৰাই ঘৰ নং : 112 বয়স : 65 লিঙ্গ : পুৰুষ	KXM0002457 ফটো উপলব্ধ
598 নাম : অনিল তন্তুৰাই পিতাৰ নাম: বিশ্বম্বৰ তন্তুৰাই ঘৰ নং : 112 বয়স : 53 লিঙ্গ : পুৰুষ	KXM0002458 ফটো উপলব্ধ	599 নাম : অঞ্জনা তন্তুৰাই স্বামীৰ নাম: অনিল তন্তুৰাই ঘৰ নং : 112 বয়স : 48 লিঙ্গ : মহিলা	KXM0002459 ফটো উপলব্ধ	600 নাম : ফাগুনী তন্তুৰাই স্বামীৰ নাম: লুহিত তন্তুৰাই ঘৰ নং : 112 বয়স : 25 লিঙ্গ : মহিলা	KXM3148681 ফটো উপলব্ধ



601 নাম : লোহিত তন্তুবাই পিতাৰ নাম: অনিল তন্তুবাই ঘৰ নং : 112 বয়স : 23 লিঙ্গ : পুৰুষ	KXM3273901 ফটো উপলব্ধ	602 নাম : মুনিন্দ্র তন্তুবাই পিতাৰ নাম: বিশ্বম্ভৰ তন্তুবাই ঘৰ নং : 112ক বয়স : 59 লিঙ্গ : পুৰুষ	KXM0002460 ফটো উপলব্ধ	603 নাম : নিৰদা তন্তুবাই স্বামীৰ নাম: মুনিন্দ্র তন্তুবাই. ঘৰ নং : 112ক বয়স : 52 লিঙ্গ : মহিলা	KXM5238879 ফটো উপলব্ধ
604 নাম : বাকেশ তন্তুবাই পিতাৰ নাম: বিশ্বম্ভৰ তন্তুবাই ঘৰ নং : 113 বয়স : 63 লিঙ্গ : পুৰুষ	KXM0002461 ফটো উপলব্ধ	605 নাম : চুকৰমণি তন্তুবাই স্বামীৰ নাম: বাকেশ তন্তুবাই ঘৰ নং : 113 বয়স : 56 লিঙ্গ : মহিলা	KXM0002462 ফটো উপলব্ধ	606 নাম : শীলা তন্তুবাই স্বামীৰ নাম: ধমেশ্বৰ তন্তুবাই ঘৰ নং : 113 বয়স : 47 লিঙ্গ : মহিলা	KXM0002463 ফটো উপলব্ধ
607 নাম : ধমেশ্বৰ তন্তুবাই পিতাৰ নাম: বিশ্বম্ভৰ তন্তুবাই ঘৰ নং : 113ক বয়স : 51 লিঙ্গ : পুৰুষ	KXM0002464 ফটো উপলব্ধ	608 নাম : ভোলানাথ তন্তুবাই পিতাৰ নাম: চুনু তন্তুবাই ঘৰ নং : 118 বয়স : 65 লিঙ্গ : পুৰুষ	KXM0002465 ফটো উপলব্ধ	609 নাম : সুবলতা তন্তুবাই স্বামীৰ নাম: ভোলানাথ তন্তুবাই ঘৰ নং : 118 বয়স : 59 লিঙ্গ : মহিলা	KXM0002466 ফটো উপলব্ধ
610 নাম : মণি তন্তুবাই স্বামীৰ নাম: হেমন্ত তন্তুবাই ঘৰ নং : 118 বয়স : 33 লিঙ্গ : মহিলা	KXM0415976 ফটো উপলব্ধ	S 611 নাম : কম্পলা তন্তুবাই পিতাৰ নাম: ভোলানাথ তন্তুবাই ঘৰ নং : 118 বয়স : 30 লিঙ্গ : মহিলা	KXM0329227 ফটো উপলব্ধ	612 নাম : হেমন্ত তংতাবাই পিতাৰ নাম: ভোলানাথ তংতাবাই ঘৰ নং : 118 বয়স : 26 লিঙ্গ : পুৰুষ	KXM0002467 ফটো উপলব্ধ
613 নাম : বিশ্ৰজিৎ দাস মাতৃৰ নাম: শিহাণী দাস ঘৰ নং : 118 বয়স : 23 লিঙ্গ : পুৰুষ	KXM3442100 ফটো উপলব্ধ	614 নাম : বামেশ্বৰ ৰাজবংশী পিতাৰ নাম: পেলুৰাম ৰাজবংশী ঘৰ নং : 11৫ বয়স : 46 লিঙ্গ : পুৰুষ	KXM0002470 ফটো উপলব্ধ	E 615 নাম : শত্ৰুঘ্ন ৰাজবংশী পিতাৰ নাম: পেলুৰাম ৰাজবংশী ঘৰ নং : 11৫ বয়স : 42 লিঙ্গ : পুৰুষ	KXM0002471 ফটো উপলব্ধ
616 নাম : মীনা ৰাজবংশী স্বামীৰ নাম: বামেশ্বৰ ৰাজবংশী ঘৰ নং : 11৫ বয়স : 35 লিঙ্গ : মহিলা	KXM0002472 ফটো উপলব্ধ	617 নাম : সুনিতা ৰাজবংশী পিতাৰ নাম: শিব কুমাৰ ৰাজবংশী ঘৰ নং : 11৫ক বয়স : 24 লিঙ্গ : মহিলা	KXM0477331 ফটো উপলব্ধ	618 নাম : ৰূপালী ৰাজবংশী মাতৃৰ নাম: জ্যোত্স্না ৰাজবংশী ঘৰ নং : 115 ক বয়স : 24 লিঙ্গ : মহিলা	KXM3345253 ফটো উপলব্ধ
619 নাম : জ্যোত্স্না ৰাজবংশী স্বামীৰ নাম: শিব কুমাৰ ৰাজবংশী ঘৰ নং : 11৫ক বয়স : 45 লিঙ্গ : মহিলা	KXM0002474 ফটো উপলব্ধ	620 নাম : ৰোহিণাথ ৰাজবংশী পিতাৰ নাম: সোনাৰাম ৰাজবংশী ঘৰ নং : 11৬ বয়স : 56 লিঙ্গ : পুৰুষ	KXM0002475 ফটো উপলব্ধ	621 নাম : জাগৰণী ৰাজবংশী স্বামীৰ নাম: ৰোহিণাথ ৰাজবংশী ঘৰ নং : 11৬ বয়স : 52 লিঙ্গ : মহিলা	KXM0002476 ফটো উপলব্ধ
622 নাম : সুৰজ ৰাজবংশী পিতাৰ নাম: সোনাৰাম ৰাজবংশী ঘৰ নং : 11৬ বয়স : 48 লিঙ্গ : পুৰুষ	KXM5239043 ফটো উপলব্ধ	623 নাম : দিপামণি ৰাজবংশী স্বামীৰ নাম: সুৰজ ৰাজবংশী ঘৰ নং : 34 বয়স : 34 লিঙ্গ : মহিলা	KXM5244735 ফটো উপলব্ধ	624 নাম : গুণেশ্বৰী মুড়া স্বামীৰ নাম: ফাগু মুড়া ঘৰ নং : 11৭ বয়স : 69 লিঙ্গ : মহিলা	KXM0002478 ফটো উপলব্ধ
625 নাম : বিজয় মুড়া পিতাৰ নাম: ফাগু মুড়া ঘৰ নং : 11৭ বয়স : 38 লিঙ্গ : পুৰুষ	KXM0002480 ফটো উপলব্ধ	626 নাম : অনিতা মুড়া স্বামীৰ নাম: বিজয় মুড়া ঘৰ নং : 11৭ বয়স : 38 লিঙ্গ : মহিলা	KXM0002481 ফটো উপলব্ধ	627 নাম : বৃনি মুড়া স্বামীৰ নাম: দামোদৰ মুড়া ঘৰ নং : 11৭ক বয়স : 50 লিঙ্গ : মহিলা	KXM0002482 ফটো উপলব্ধ
628 নাম : সূচিলা মাৰি স্বামীৰ নাম: বিকাশ মাৰি ঘৰ নং : 120 বয়স : 45 লিঙ্গ : মহিলা	KXM0002354 ফটো উপলব্ধ	629 নাম : দীনা থাপা পিতাৰ নাম: লখন বাহাদুৰ থাপা ঘৰ নং : 120গ বয়স : 29 লিঙ্গ : মহিলা	KXM0553586 ফটো উপলব্ধ	630 নাম : ৰাজু দাস পিতাৰ নাম: লনী দাস ঘৰ নং : 122 বয়স : 44 লিঙ্গ : পুৰুষ	KXM5236555 ফটো উপলব্ধ



631 নাম : বাসন্তী ভূমিজ স্বামীৰ নাম : জুনট ভূমিজ ঘৰ নং : 122 বয়স : 30 লিঙ্গ : মহিলা	KXM0331918 ফটো উপলব্ধ	632 নাম : বেণু দাস স্বামীৰ নাম : বাজু দাস ঘৰ নং : 122 বয়স : 29 লিঙ্গ : মহিলা	KXM0084376 ফটো উপলব্ধ	633 নাম : জুনট ভূমিজ পিতাৰ নাম : পাহাৰসিং ভূমিজ ঘৰ নং : 122 বয়স : 26 লিঙ্গ : পুৰুষ	KXM3160454 ফটো উপলব্ধ
634 নাম : বৃধনী মুড়া মাতৃৰ নাম : নামিচি মুড়া ঘৰ নং : 123 বয়স : 39 লিঙ্গ : মহিলা	KXM0002486 ফটো উপলব্ধ	E 635 নাম : বৃপেশ মুড়া মাতৃৰ নাম : নামিচি মুড়া ঘৰ নং : 123 বয়স : 38 লিঙ্গ : পুৰুষ	KXM0002487 ফটো উপলব্ধ	636 নাম : মনজ মুণ্ডা স্বামীৰ নাম : গুপ্তেশ্বৰ মুড়া ঘৰ নং : 123 বয়স : 32 লিঙ্গ : মহিলা	KXM3149911 ফটো উপলব্ধ
E 637 নাম : লক্ষীৰাম মুড়া পিতাৰ নাম : চেলাই মুড়া ঘৰ নং : 123 বয়স : 50 লিঙ্গ : পুৰুষ	KXM0002488 ফটো উপলব্ধ	R 638 নাম : বৃধনী মুড়া স্বামীৰ নাম : লক্ষীৰাম মুড়া ঘৰ নং : 123 বয়স : 45 লিঙ্গ : মহিলা	KXM0002489 ফটো উপলব্ধ	639 নাম : বৃধন মুড়া পিতাৰ নাম : গেজু মুড়া ঘৰ নং : 128 বয়স : 39 লিঙ্গ : পুৰুষ	KXM0002492 ফটো উপলব্ধ
640 নাম : বাজিপ মুড়া মাতৃৰ নাম : চনিয়া মুড়া ঘৰ নং : 128 বয়স : 31 লিঙ্গ : পুৰুষ	KXM3294394 ফটো উপলব্ধ	641 নাম : বমেশ্বৰী মুণ্ডা মাতৃৰ নাম : চনিয়া মুড়া ঘৰ নং : 124 বয়স : 28 লিঙ্গ : মহিলা	KXM3373099 ফটো উপলব্ধ	642 নাম : মাইনা মুণ্ডা পিতাৰ নাম : সঞ্জিত মুণ্ডা ঘৰ নং : 124 বয়স : 20 লিঙ্গ : মহিলা	CIM0138339 ফটো উপলব্ধ
643 নাম : বৃপেশ মুড়া পিতাৰ নাম : মংগা মুড়া ঘৰ নং : 125 বয়স : 45 লিঙ্গ : পুৰুষ	KXM0002494 ফটো উপলব্ধ	E 644 নাম : কল্পনা মুড়া স্বামীৰ নাম : বৃপেশ মুড়া ঘৰ নং : 125 বয়স : 40 লিঙ্গ : মহিলা	KXM0002495 ফটো উপলব্ধ	E 645 নাম : মংলা মাৰি পিতাৰ নাম : চুকুৰা মাৰি ঘৰ নং : 126 বয়স : 67 লিঙ্গ : পুৰুষ	KXM0002496 ফটো উপলব্ধ
646 নাম : গীতা মাৰি স্বামীৰ নাম : দেবেন মাৰি ঘৰ নং : 126 বয়স : 43 লিঙ্গ : মহিলা	KXM0002497 ফটো উপলব্ধ	647 নাম : বৃত মাৰি পিতাৰ নাম : মংগা মাৰি ঘৰ নং : 126 বয়স : 42 লিঙ্গ : পুৰুষ	KXM0002498 ফটো উপলব্ধ	648 নাম : মলিনা মাৰি স্বামীৰ নাম : বৃত মাৰি ঘৰ নং : 126 বয়স : 40 লিঙ্গ : মহিলা	KXM0002499 ফটো উপলব্ধ
S 649 নাম : চাম মাৰি পিতাৰ নাম : মংগা মাৰি ঘৰ নং : 126 বয়স : 40 লিঙ্গ : পুৰুষ	KXM5239327 ফটো উপলব্ধ	650 নাম : বীনা মাৰি স্বামীৰ নাম : চাম মাৰি ঘৰ নং : 126 বয়স : 39 লিঙ্গ : মহিলা	KXM0002500 ফটো উপলব্ধ	S 651 নাম : দুৰ্গা মাৰি পিতাৰ নাম : বঞ্জিত মাৰি ঘৰ নং : 126 বয়স : 35 লিঙ্গ : পুৰুষ	KXM0002501 ফটো উপলব্ধ
652 নাম : বাহুল মাৰি পিতাৰ নাম : চাম মাৰি ঘৰ নং : 126 বয়স : 22 লিঙ্গ : পুৰুষ	CIM0026740 ফটো উপলব্ধ	653 নাম : অজয় মাৰি পিতাৰ নাম : বঞ্জিত মাৰি ঘৰ নং : 126 গা বয়স : 25 লিঙ্গ : পুৰুষ	CIM0140822 ফটো উপলব্ধ	654 নাম : লক্ষী মাৰি স্বামীৰ নাম : দেবানন্দ মাৰি ঘৰ নং : 126(গা) বয়স : 28 লিঙ্গ : মহিলা	KXM3153947 ফটো উপলব্ধ
655 নাম : দীপা কৈৰী মালি স্বামীৰ নাম : ভবিচন মালি ঘৰ নং : 126 বয়স : 35 লিঙ্গ : মহিলা	KXM0103754 ফটো উপলব্ধ	656 নাম : অঞ্জলী মাহালী পিতাৰ নাম : দিলীপ মালি ঘৰ নং : 126 উংগ বয়স : 20 লিঙ্গ : মহিলা	CIM0110627 ফটো উপলব্ধ	657 নাম : অজয় মালি পিতাৰ নাম : দিলীপ মালি ঘৰ নং : 126 বয়স : 22 লিঙ্গ : পুৰুষ	CIM0113381 ফটো উপলব্ধ
658 নাম : জবা মাৰি স্বামীৰ নাম : বঞ্জিত মাৰি ঘৰ নং : 126 বয়স : 65 লিঙ্গ : মহিলা	KXM0002502 ফটো উপলব্ধ	E 659 নাম : বহন মাৰি পিতাৰ নাম : চুকুৰা মাৰি ঘৰ নং : 126 বয়স : 65 লিঙ্গ : পুৰুষ	KXM0002504 ফটো উপলব্ধ	660 নাম : কশৈল্যা মাৰি স্বামীৰ নাম : বহন মাৰি ঘৰ নং : 126 বয়স : 60 লিঙ্গ : মহিলা	KXM0002505 ফটো উপলব্ধ



<p>E 661 KXM5239372</p> <p>নাম : দেবেন মালি পিতাৰ নাম: মদন মালি ঘৰ নং : ১২৬৬ বয়স : 50 লিঙ্গ : পুৰুষ</p> <p>ফটো উপলব্ধ</p>	<p>662 KXM0002506</p> <p>নাম : অশোক মালি পিতাৰ নাম: বামজী মালি ঘৰ নং : ১২৬৬ বয়স : 50 লিঙ্গ : পুৰুষ</p> <p>ফটো উপলব্ধ</p>	<p>663 KXM0002507</p> <p>নাম : দিলীপ মালি পিতাৰ নাম: বামজী মালি ঘৰ নং : ১২৬৬ বয়স : 45 লিঙ্গ : পুৰুষ</p> <p>ফটো উপলব্ধ</p>
<p>S 664 KXM0002503</p> <p>নাম : দেবানন্দ মালি পিতাৰ নাম: বঞ্জিত মালি ঘৰ নং : ১২৬৬ বয়স : 44 লিঙ্গ : পুৰুষ</p> <p>ফটো উপলব্ধ</p>	<p>665 KXM0002508</p> <p>নাম : গীতা মালি স্বামীৰ নাম: দিলীপ মালি ঘৰ নং : ১২৬৬ বয়স : 40 লিঙ্গ : মহিলা</p> <p>ফটো উপলব্ধ</p>	<p>666 KXM0002509</p> <p>নাম : ভবীচন মালি পিতাৰ নাম: বামজী মালি ঘৰ নং : ১২৬৬ বয়স : 38 লিঙ্গ : পুৰুষ</p> <p>ফটো উপলব্ধ</p>
<p>667 KXM0002511</p> <p>নাম : পবিত্ৰ ৰাজবংশী পিতাৰ নাম: লক্ষীৰাম ৰাজবংশী ঘৰ নং : ১২৭ বয়স : 43 লিঙ্গ : পুৰুষ</p> <p>ফটো উপলব্ধ</p>	<p>668 KXM0002513</p> <p>নাম : গীতা নাগবংশী স্বামীৰ নাম: পবিত্ৰ নাগবংশী ঘৰ নং : ১২৭ বয়স : 39 লিঙ্গ : মহিলা</p> <p>ফটো উপলব্ধ</p>	<p>669 KXM3146347</p> <p>নাম : দীপা মণ্ডা স্বামীৰ নাম: মহন মালি ঘৰ নং : 127(খা) বয়স : 39 লিঙ্গ : মহিলা</p> <p>ফটো উপলব্ধ</p>
<p>670 KXM0002514</p> <p>নাম : মহন মালি পিতাৰ নাম: চুকৰা মালি ঘৰ নং : ১২৭খ বয়স : 62 লিঙ্গ : পুৰুষ</p> <p>ফটো উপলব্ধ</p>	<p>671 KXM0002515</p> <p>নাম : তৰুণ ভদ্রা পিতাৰ নাম: গুণাৰাম ভদ্রা ঘৰ নং : ১৩০ বয়স : 62 লিঙ্গ : পুৰুষ</p> <p>ফটো উপলব্ধ</p>	<p>672 KXM0002516</p> <p>নাম : ৰুপ ভদ্রা স্বামীৰ নাম: তৰুণ ভদ্রা ঘৰ নং : ১৩০ বয়স : 57 লিঙ্গ : মহিলা</p> <p>ফটো উপলব্ধ</p>
<p>673 KXM0330126</p> <p>নাম : অৰ্জুন বদ্রা পিতাৰ নাম: তৰুণ বদ্রা ঘৰ নং : ১৩০ বয়স : 30 লিঙ্গ : পুৰুষ</p> <p>ফটো উপলব্ধ</p>	<p>674 KXM0330159</p> <p>নাম : তৃষ্ণা বনিয়া স্বামীৰ নাম: ৰাজকুমাৰ বনিয়া ঘৰ নং : ১৩০ বয়স : 29 লিঙ্গ : মহিলা</p> <p>ফটো উপলব্ধ</p>	<p>675 KXM3296514</p> <p>নাম : গুণাৰাম বদ্রা পিতাৰ নাম: তৰুণ ভদ্রা ঘৰ নং : ১৩০ বয়স : 25 লিঙ্গ : পুৰুষ</p> <p>ফটো উপলব্ধ</p>
<p>676 KXM0588418</p> <p>নাম : আশ্বিন পাংগিং বঢ়াগোঁহাই স্বামীৰ নাম: শান্তনু বঢ়াগোঁহাই ঘৰ নং : ১৩১ বয়স : 38 লিঙ্গ : মহিলা</p> <p>ফটো উপলব্ধ</p>	<p>E 677 KXM0002517</p> <p>নাম : ইন্দ্ৰ নাগবংশী পিতাৰ নাম: লক্ষীৰাম নাগবংশী ঘৰ নং : ১৩২ বয়স : 50 লিঙ্গ : পুৰুষ</p> <p>ফটো উপলব্ধ</p>	<p>678 KXM5239598</p> <p>নাম : সীমা নাগবংশী স্বামীৰ নাম: ইন্দ্ৰ নাগবংশী ঘৰ নং : ১৩২ বয়স : 45 লিঙ্গ : মহিলা</p> <p>ফটো উপলব্ধ</p>
<p>679 KXM0018028</p> <p>নাম : লজেন নাগবংশী পিতাৰ নাম: সোনাৰাম নাগবংশী ঘৰ নং : 133 বয়স : 32 লিঙ্গ : পুৰুষ</p> <p>ফটো উপলব্ধ</p>	<p>680 KXM0018226</p> <p>নাম : প্ৰবিন নাগবংশী পিতাৰ নাম: সোনাৰাম নাগবংশী ঘৰ নং : 133 বয়স : 29 লিঙ্গ : পুৰুষ</p> <p>ফটো উপলব্ধ</p>	<p>681 KXM3257557</p> <p>নাম : জোনা নাগবংশী স্বামীৰ নাম: প্ৰবিন নাগবংশী ঘৰ নং : 133 বয়স : 27 লিঙ্গ : মহিলা</p> <p>ফটো উপলব্ধ</p>
<p>682 KXM0009113</p> <p>নাম : প্ৰিত্ৰিৰেখা লাহন শ্যাম স্বামীৰ নাম: ৰাজিব শ্যাম ঘৰ নং : 136খ বয়স : 39 লিঙ্গ : মহিলা</p> <p>ফটো উপলব্ধ</p>	<p>E 683 KXM0002544</p> <p>নাম : ৰত্ন মগৰ চোনাৰ স্বামীৰ নাম: মন ৰাহাদুৰ চোনাৰ ঘৰ নং : ১৪৭ বয়স : 72 লিঙ্গ : মহিলা</p> <p>ফটো উপলব্ধ</p>	<p>684 KXM0002545</p> <p>নাম : নিৰু চোনাৰ পিতাৰ নাম: মান বাহাদুৰ চোনাৰ ঘৰ নং : ১৪৭ বয়স : 55 লিঙ্গ : মহিলা</p> <p>ফটো উপলব্ধ</p>
<p>685 KXM0002546</p> <p>নাম : ৰাজেন চোনাৰ পিতাৰ নাম: মন বাহাদুৰ ঘৰ নং : ১৪৭ বয়স : 52 লিঙ্গ : পুৰুষ</p> <p>ফটো উপলব্ধ</p>	<p>686 KXM0002547</p> <p>নাম : কুসুম চোনাৰ স্বামীৰ নাম: ৰাজেন চোনাৰ ঘৰ নং : ১৪৭ বয়স : 47 লিঙ্গ : মহিলা</p> <p>ফটো উপলব্ধ</p>	<p>687 KXM0002588</p> <p>নাম : পুনম চোনাৰ পিতাৰ নাম: ৰাজেন চোনাৰ ঘৰ নং : 147 বয়স : 29 লিঙ্গ : মহিলা</p> <p>ফটো উপলব্ধ</p>
<p>688 KXM3282852</p> <p>নাম : চনম চোনাৰ পিতাৰ নাম: ৰাজেন চোনাৰ ঘৰ নং : ১৪৭ বয়স : 26 লিঙ্গ : মহিলা</p> <p>ফটো উপলব্ধ</p>	<p>689 KXM3428273</p> <p>নাম : কাজল চোনাৰ পিতাৰ নাম: ৰাজেন চোনাৰ ঘৰ নং : ১৪৭ বয়স : 24 লিঙ্গ : মহিলা</p> <p>ফটো উপলব্ধ</p>	<p>690 KXM3228863</p> <p>নাম : বিকি চোনাৰ পিতাৰ নাম: ৰাজেন চোনাৰ ঘৰ নং : ১৪৭ বয়স : 23 লিঙ্গ : পুৰুষ</p> <p>ফটো উপলব্ধ</p>



691 নাম : চকিলা মুড়া স্বামীৰ নাম: নিগৰু মুড়া ঘৰ নং : 18৮ বয়স : 55 লিঙ্গ : মহিলা	KXM0002548 ফটো উপলব্ধ	692 নাম : ৰূপিলা মুড়া পিতাৰ নাম: নিগৰু মুড়া ঘৰ নং : 18৮ বয়স : 40 লিঙ্গ : মহিলা	KXM0002549 ফটো উপলব্ধ	693 নাম : জয় মুড়া পিতাৰ নাম: নিগৰু মুড়া ঘৰ নং : 18৮ বয়স : 38 লিঙ্গ : পুৰুষ	KXM0002550 ফটো উপলব্ধ
694 নাম : দেবাৰী মুড়া পিতাৰ নাম: নিগৰু মুড়া ঘৰ নং : 18৮ বয়স : 35 লিঙ্গ : মহিলা	KXM0002551 ফটো উপলব্ধ	695 নাম : বাবলু মুণ্ডা পিতাৰ নাম: নিগ্ৰো মুণ্ডা ঘৰ নং : 18৮ বয়স : 30 লিঙ্গ : পুৰুষ	KXM0200147 ফটো উপলব্ধ	696 নাম : জগত মুণ্ডা মাতৃৰ নাম: চকিলা মুণ্ডা ঘৰ নং : 148 বয়স : 29 লিঙ্গ : পুৰুষ	KXM3227147 ফটো উপলব্ধ
697 নাম : জমুনা মুণ্ডা মাতৃৰ নাম: চকিলা মুড়া ঘৰ নং : 18৮ শিঙৰিতলি বঙালী গাঁও বয়স : 24 লিঙ্গ : মহিলা	KXM3427937 ফটো উপলব্ধ	S 698 নাম : লখু ওৰং পিতাৰ নাম: দুৰৰাজ ওৰং ঘৰ নং : 18৮ বয়স : 48 লিঙ্গ : পুৰুষ	KXM0002552 ফটো উপলব্ধ	E 699 নাম : জয়মতী তন্তুৰাই মাতৃৰ নাম: অঞ্জনা তন্তুৰাই ঘৰ নং : 18৮ বয়স : 62 লিঙ্গ : মহিলা	KXM0002553 ফটো উপলব্ধ
700 নাম : চঞ্জু তন্তুৰাই পিতাৰ নাম: গিৰিণ তন্তুৰাই ঘৰ নং : 18৯ বয়স : 45 লিঙ্গ : পুৰুষ	KXM0002554 ফটো উপলব্ধ	701 নাম : মালা তন্তুৰাই স্বামীৰ নাম: চঞ্জু তন্তুৰাই ঘৰ নং : 18৯ বয়স : 43 লিঙ্গ : মহিলা	KXM0002555 ফটো উপলব্ধ	702 নাম : শিৱা তন্তুৰাই পিতাৰ নাম: চঞ্জু তন্তুৰাই ঘৰ নং : 149 বয়স : 23 লিঙ্গ : পুৰুষ	KXM3150463 ফটো উপলব্ধ
703 নাম : কবিতা তন্তুৰাই স্বামীৰ নাম: শিৱা তন্তুৰাই ঘৰ নং : 149 বয়স : 22 লিঙ্গ : মহিলা	CIM0107730 ফটো উপলব্ধ	704 নাম : লক্ষ্মন তন্তুৰাই পিতাৰ নাম: সঞ্জু তন্তুৰাই ঘৰ নং : 149 বয়স : 20 লিঙ্গ : পুৰুষ	CIM0134072 ফটো উপলব্ধ	705 নাম : ৰতন ভূমিজ পিতাৰ নাম: পিযাৰী ভূমিজ ঘৰ নং : 1৫০ বয়স : 69 লিঙ্গ : পুৰুষ	KXM0002556 ফটো উপলব্ধ
706 নাম : লক্ষী ভূমিজ স্বামীৰ নাম: ৰতন ভূমিজ ঘৰ নং : 1৫০ বয়স : 61 লিঙ্গ : মহিলা	KXM0002557 ফটো উপলব্ধ	707 নাম : জোনাকী মুণ্ডা স্বামীৰ নাম: সুৰেশ মুণ্ডা ঘৰ নং : 1৫০ বয়স : 40 লিঙ্গ : মহিলা	KXM3249802 ফটো উপলব্ধ	708 নাম : সুৰেশ মুণ্ডা অন্যান্য: শিৱনীথ মুণ্ডা ঘৰ নং : 1৫০ বয়স : 38 লিঙ্গ : পুৰুষ	KXM3284114 ফটো উপলব্ধ
709 নাম : সুৰেশ ভূমিজ পিতাৰ নাম: ৰতন ভূমিজ ঘৰ নং : 1৫০ বয়স : 35 লিঙ্গ : পুৰুষ	KXM0002558 ফটো উপলব্ধ	S 710 নাম : সুনিতা মানিক স্বামীৰ নাম: সুৰেশ ভূমিজ ঘৰ নং : 1৫০ বয়স : 31 লিঙ্গ : মহিলা	KXM0478362 ফটো উপলব্ধ	711 নাম : ভৱানী ভূমিজ স্বামীৰ নাম: সুৰেশ ভূমিজ ঘৰ নং : 150 বয়স : 23 লিঙ্গ : মহিলা	CIM0118836 ফটো উপলব্ধ
712 নাম : নিতাই ভূমিজ পিতাৰ নাম: বসুৰাম ভূমিজ ঘৰ নং : 1৫1 বয়স : 68 লিঙ্গ : পুৰুষ	KXM0002559 ফটো উপলব্ধ	713 নাম : বুধনি ভূমিজ স্বামীৰ নাম: নিতাই ভূমিজ ঘৰ নং : 1৫1 বয়স : 59 লিঙ্গ : মহিলা	KXM0002560 ফটো উপলব্ধ	714 নাম : কৰ্মা তন্তুৰাই পিতাৰ নাম: গংগা তন্তুৰাই ঘৰ নং : 1৫1 বয়স : 41 লিঙ্গ : পুৰুষ	KXM0002562 ফটো উপলব্ধ
715 নাম : অনিমা তন্তুৰাই স্বামীৰ নাম: কৰ্মা তন্তুৰাই ঘৰ নং : 1৫1 বয়স : 38 লিঙ্গ : মহিলা	KXM0002563 ফটো উপলব্ধ	716 নাম : লক্ষী দাশ পিতাৰ নাম: গংগাৰাম তংতাবাঈ ঘৰ নং : 1৫1 বয়স : 38 লিঙ্গ : মহিলা	KXM0002561 ফটো উপলব্ধ	717 নাম : অমিত ভূমিজ পিতাৰ নাম: নিতাই ভূমিজ ঘৰ নং : 1৫1 বয়স : 34 লিঙ্গ : পুৰুষ	KXM0331959 ফটো উপলব্ধ
718 নাম : লোকেশ ভূমিজ পিতাৰ নাম: নিতাই ভূমিজ ঘৰ নং : 1৫1 বয়স : 30 লিঙ্গ : পুৰুষ	KXM0535864 ফটো উপলব্ধ	719 নাম : অনিতা ভূমিজ স্বামীৰ নাম: অমিত ভূমিজ ঘৰ নং : 1৫1 বয়স : 28 লিঙ্গ : মহিলা	KXM0410092 ফটো উপলব্ধ	720 নাম : চঞ্জা ভূমিজ স্বামীৰ নাম: লোকেশ ভূমিজ ঘৰ নং : 151 বয়স : 23 লিঙ্গ : মহিলা	KXM3339488 ফটো উপলব্ধ



721 নাম : সুমন তন্তুৰাই পিতাৰ নাম: কমা তন্তুৰাই ঘৰ নং : 151 বয়স : 22 লিঙ্গ : পুৰুষ	KXM3258167 ফটো উপলব্ধ	722 নাম : সুমিত তন্তুৰাই পিতাৰ নাম: কমা তন্তুৰাই ঘৰ নং : 151 বয়স : 21 লিঙ্গ : পুৰুষ	CIM0108548 ফটো উপলব্ধ	723 নাম : মনি তন্তুৰাই স্বামীৰ নাম: সুমন তন্তুৰাই ঘৰ নং : 151 বয়স : 19 লিঙ্গ : মহিলা	CIM0112904 ফটো উপলব্ধ
724 নাম : বিপ্লব বুঢ়াগোহাঁই পিতাৰ নাম: জয়নাথ বুঢ়াগোহাঁই ঘৰ নং : 151ক বয়স : 43 লিঙ্গ : পুৰুষ	CNS1466575 ফটো উপলব্ধ	725 নাম : বনালী কোঁৱৰ বৰগোহাঁই স্বামীৰ নাম: বিপ্লব বুঢ়াগোহাঁই ঘৰ নং : 151ক বয়স : 33 লিঙ্গ : মহিলা	CNS1471052 ফটো উপলব্ধ	726 নাম : গংগাৰাম তন্তুৰাই পিতাৰ নাম: চিনিৰাম তন্তুৰাই ঘৰ নং : 152 বয়স : 70 লিঙ্গ : পুৰুষ	KXM0002564 ফটো উপলব্ধ
727 নাম : যুগ তন্তুৰাই স্বামীৰ নাম: গংগাৰাম তন্তুৰাই ঘৰ নং : 152 বয়স : 62 লিঙ্গ : মহিলা	KXM0002565 ফটো উপলব্ধ	# 728 নাম : ধৰ্মা তন্তুৰাই মাতৃৰ নাম: যুগ তন্তুৰাই ঘৰ নং : 152 বয়স : 35 লিঙ্গ : পুৰুষ	CIM0033829 ফটো উপলব্ধ	729 নাম : লক্ষ্মী তন্তুৰাই মাতৃৰ নাম: যুগ তন্তুৰাই ঘৰ নং : 152 বয়স : 34 লিঙ্গ : মহিলা	CIM0033910 ফটো উপলব্ধ
730 নাম : পিংকী তন্তুৰাই স্বামীৰ নাম: অনিত তন্তুৰাই ঘৰ নং : 152 বয়স : 27 লিঙ্গ : মহিলা	CIM0021485 ফটো উপলব্ধ	731 নাম : উমা মাৰিয়া সিং স্বামীৰ নাম: পতিলক সিং ঘৰ নং : 152ক বয়স : 48 লিঙ্গ : মহিলা	KXM3152253 ফটো উপলব্ধ	732 নাম : বিৰেণ বৈষ্ণৱ মাতৃৰ নাম: জানকী বৈষ্ণৱ ঘৰ নং : 153 বয়স : 39 লিঙ্গ : পুৰুষ	KXM0111435 ফটো উপলব্ধ
733 নাম : চপা গোৱালা বৈষ্ণৱ স্বামীৰ নাম: হৰকান্ত বৈষ্ণৱ ঘৰ নং : 153 বয়স : 36 লিঙ্গ : মহিলা	KXM0110882 ফটো উপলব্ধ	734 নাম : পদ্মীনি বৈষ্ণৱ স্বামীৰ নাম: বিৰেণ বৈষ্ণৱ ঘৰ নং : 153 বয়স : 35 লিঙ্গ : মহিলা	KXM0415521 ফটো উপলব্ধ	735 নাম : ধীৰেণ তাঁতী পিতাৰ নাম: গংগাৰাম তাঁতী ঘৰ নং : 158 বয়স : 58 লিঙ্গ : পুৰুষ	KXM0002567 ফটো উপলব্ধ
736 নাম : বেলমতী তাঁতী স্বামীৰ নাম: ধীৰেণ তাঁতী ঘৰ নং : 158 বয়স : 50 লিঙ্গ : মহিলা	KXM0002569 ফটো উপলব্ধ	S 737 নাম : কল্পনা তাঁতী পিতাৰ নাম: ধীৰেণ তাঁতী ঘৰ নং : 158 বয়স : 38 লিঙ্গ : মহিলা	KXM0002570 ফটো উপলব্ধ	738 নাম : বিনা কৰ্মকাৰ তাঁতী স্বামীৰ নাম: কানু তাঁতী ঘৰ নং : 158 বয়স : 30 লিঙ্গ : মহিলা	KXM0411033 ফটো উপলব্ধ
739 নাম : কানু তাঁতী পিতাৰ নাম: ধীৰেণ তাঁতী ঘৰ নং : 158 বয়স : 27 লিঙ্গ : পুৰুষ	KXM0588491 ফটো উপলব্ধ	740 নাম : বাবল তাঁতী পিতাৰ নাম: ধীৰেণ তাঁতী ঘৰ নং : 158 বয়স : 27 লিঙ্গ : পুৰুষ	KXM0415638 ফটো উপলব্ধ	741 নাম : চানু তাঁতী পিতাৰ নাম: ধীৰেণ তাঁতী ঘৰ নং : 158 বয়স : 26 লিঙ্গ : পুৰুষ	KXM0539924 ফটো উপলব্ধ
742 নাম : বলৰাম দত্ত পিতাৰ নাম: পৱেশ দত্ত ঘৰ নং : 154ক বয়স : 23 লিঙ্গ : পুৰুষ	KXM3224458 ফটো উপলব্ধ	743 নাম : লক্ষ্মী কালিন্দী স্বামীৰ নাম: লক্ষীদাস কালিন্দী ঘৰ নং : 155ক বয়স : 27 লিঙ্গ : মহিলা	CIM0033886 ফটো উপলব্ধ	744 নাম : লক্ষ্মন ৰায় পিতাৰ নাম: চনেশ্বৰ ৰায় ঘৰ নং : 155খ বয়স : 30 লিঙ্গ : পুৰুষ	KXM0396382 ফটো উপলব্ধ
745 নাম : ৰূপা মুণ্ডা স্বামীৰ নাম: লক্ষ্মন ৰায় ঘৰ নং : 155 খ বয়স : 27 লিঙ্গ : মহিলা	CIM0141499 ফটো উপলব্ধ	746 নাম : চাণ্ডেশ্বৰ ৰায় পিতাৰ নাম: সোনা ৰায় ঘৰ নং : 155খ বয়স : 65 লিঙ্গ : পুৰুষ	KXM0002574 ফটো উপলব্ধ	747 নাম : অনিমা তাঁতী স্বামীৰ নাম: চনেশ্বৰ তাঁতী ঘৰ নং : 155খ বয়স : 60 লিঙ্গ : মহিলা	KXM0002575 ফটো উপলব্ধ
748 নাম : মুকেশ তাঁতী পিতাৰ নাম: গনেশ তাঁতী ঘৰ নং : 155ক বয়স : 50 লিঙ্গ : পুৰুষ	KXM0002572 ফটো উপলব্ধ	749 নাম : সৰস্বতী তাঁতী স্বামীৰ নাম: মুকেশ তাঁতী ঘৰ নং : 155ক বয়স : 45 লিঙ্গ : মহিলা	KXM0002573 ফটো উপলব্ধ	E 750 নাম : পাৰি মুড়া স্বামীৰ নাম: দেবেন্দ্ৰ মুড়া ঘৰ নং : 155 বয়স : 57 লিঙ্গ : মহিলা	KXM0002577 ফটো উপলব্ধ



<p>R 751</p> <p>নাম : লখন ৰায় স্বামীৰ নাম : মনু মুড়া ঘৰ নং : 159 বয়স : 53 লিঙ্গ : মহিলা</p> <p>ফটো উপলব্ধ</p> <p>KXM0002578</p>	<p>752</p> <p>নাম : বেনধৰ বৰা পিতাৰ নাম : চন্দ বৰা ঘৰ নং : 159ক বয়স : 55 লিঙ্গ : পুৰুষ</p> <p>ফটো উপলব্ধ</p> <p>KXM2042413</p>	<p>753</p> <p>নাম : গীতা বৰা স্বামীৰ নাম : বেনধৰ বৰা ঘৰ নং : 159ক বয়স : 48 লিঙ্গ : মহিলা</p> <p>ফটো উপলব্ধ</p> <p>KXM2042424</p>
<p>754</p> <p>নাম : জাহ্নবী বড়া মাতৃৰ নাম : গীতা বড়া ঘৰ নং : 159 ক বয়স : 25 লিঙ্গ : মহিলা</p> <p>ফটো উপলব্ধ</p> <p>CIM0138172</p>	<p>755</p> <p>নাম : ময়ূৰী বড়া মাতৃৰ নাম : গীতা বড়া ঘৰ নং : 159 ক বয়স : 19 লিঙ্গ : মহিলা</p> <p>ফটো উপলব্ধ</p> <p>CIM0138180</p>	<p>756</p> <p>নাম : ৰাজু মাৰি পিতাৰ নাম : মধু মাৰি ঘৰ নং : 216 বয়স : 53 লিঙ্গ : পুৰুষ</p> <p>ফটো উপলব্ধ</p> <p>KXM5242397</p>
<p>757</p> <p>নাম : কদমৰতী মাৰি স্বামীৰ নাম : ৰাজু মাৰি ঘৰ নং : 216 বয়স : 48 লিঙ্গ : মহিলা</p> <p>ফটো উপলব্ধ</p> <p>KXM5242400</p>	<p>758</p> <p>নাম : বিকাশ মাৰি পিতাৰ নাম : ৰাজু মাৰি ঘৰ নং : 216 বয়স : 33 লিঙ্গ : পুৰুষ</p> <p>ফটো উপলব্ধ</p> <p>KXM0375238</p>	<p>759</p> <p>নাম : পঞ্চমী ভূমিজ স্বামীৰ নাম : বিকাশ মাৰি ঘৰ নং : 216 বয়স : 28 লিঙ্গ : মহিলা</p> <p>ফটো উপলব্ধ</p> <p>KXM0480673</p>
<p>760</p> <p>নাম : হেমন্ত মাৰি পিতাৰ নাম : ৰাজু মাৰি ঘৰ নং : 217 বয়স : 23 লিঙ্গ : পুৰুষ</p> <p>ফটো উপলব্ধ</p> <p>KXM3426475</p>	<p>761</p> <p>নাম : চেলীনা বেগম পিতাৰ নাম : হুছেইন আলি ঘৰ নং : 219 বয়স : 48 লিঙ্গ : মহিলা</p> <p>ফটো উপলব্ধ</p> <p>KXM3429677</p>	<p>762</p> <p>নাম : ইছমাইল আলী মাতৃৰ নাম : চেলীনা বেগম ঘৰ নং : 217 বয়স : 27 লিঙ্গ : পুৰুষ</p> <p>ফটো উপলব্ধ</p> <p>CIM0154195</p>
<p>763</p> <p>নাম : ফাতেমা বেগম স্বামীৰ নাম : ইছমাইল আলী ঘৰ নং : 217 বয়স : 26 লিঙ্গ : মহিলা</p> <p>ফটো উপলব্ধ</p> <p>CIM0154187</p>	<p>764</p> <p>নাম : বিজয় মাৰি পিতাৰ নাম : দুগা মাৰি ঘৰ নং : 218 বয়স : 46 লিঙ্গ : পুৰুষ</p> <p>ফটো উপলব্ধ</p> <p>KXM5242422</p>	<p>765</p> <p>নাম : মমতা মাৰি স্বামীৰ নাম : বিজয় মাৰি ঘৰ নং : 218 বয়স : 45 লিঙ্গ : মহিলা</p> <p>ফটো উপলব্ধ</p> <p>KXM5242433</p>
<p>766</p> <p>নাম : অনিমা মাৰি পিতাৰ নাম : বিজয় মাৰি ঘৰ নং : 218 বয়স : 27 লিঙ্গ : মহিলা</p> <p>ফটো উপলব্ধ</p> <p>KXM0539437</p>	<p>767</p> <p>নাম : বিনা মাৰি পিতাৰ নাম : বিজয় মাৰি ঘৰ নং : 219 বয়স : 25 লিঙ্গ : মহিলা</p> <p>ফটো উপলব্ধ</p> <p>KXM3350709</p>	<p>768</p> <p>নাম : বিষ্ণু মাৰি পিতাৰ নাম : বিজয় মাৰি ঘৰ নং : 219 বয়স : 23 লিঙ্গ : পুৰুষ</p> <p>ফটো উপলব্ধ</p> <p>KXM3350717</p>
<p>769</p> <p>নাম : ভানুমতী মাৰি স্বামীৰ নাম : সুভাষ মাৰি ঘৰ নং : 220 বয়স : 59 লিঙ্গ : মহিলা</p> <p>ফটো উপলব্ধ</p> <p>KXM5242455</p>	<p>770</p> <p>নাম : কৃষ্ণ মাৰি পিতাৰ নাম : সুভাষ মাৰি ঘৰ নং : 220 বয়স : 38 লিঙ্গ : পুৰুষ</p> <p>ফটো উপলব্ধ</p> <p>KXM5242466</p>	<p>771</p> <p>নাম : অমিত মাৰি পিতাৰ নাম : সুভাষ মাৰি ঘৰ নং : 220 বয়স : 36 লিঙ্গ : পুৰুষ</p> <p>ফটো উপলব্ধ</p> <p>KXM5244757</p>
<p>772</p> <p>নাম : শ্ৰেণী টুড স্বামীৰ নাম : অমিত মাৰি ঘৰ নং : 220 বয়স : 29 লিঙ্গ : মহিলা</p> <p>ফটো উপলব্ধ</p> <p>CIM0142315</p>	<p>S 773</p> <p>নাম : সুৰেশ কুমাৰ বিশ্বকৰ্মা পিতাৰ নাম : নন্দলাল বিশ্বকৰ্মা ঘৰ নং : 221 বয়স : 51 লিঙ্গ : পুৰুষ</p> <p>ফটো উপলব্ধ</p> <p>KXM5242488</p>	<p>774</p> <p>নাম : ৰাজ দেব পিতাৰ নাম : বিজয় দেব ঘৰ নং : 221 বয়স : 40 লিঙ্গ : পুৰুষ</p> <p>ফটো উপলব্ধ</p> <p>KXM3374501</p>
<p>S 775</p> <p>নাম : উমেশ বিশ্বকৰ্মা পিতাৰ নাম : নন্দলাল বিশ্বকৰ্মা ঘৰ নং : 221 বয়স : 35 লিঙ্গ : পুৰুষ</p> <p>ফটো উপলব্ধ</p> <p>KXM5242524</p>	<p>S 776</p> <p>নাম : দীনেশ বিশ্বকৰ্মা পিতাৰ নাম : নন্দলাল বিশ্বকৰ্মা ঘৰ নং : 221 বয়স : 32 লিঙ্গ : পুৰুষ</p> <p>ফটো উপলব্ধ</p> <p>KXM5242513</p>	<p>777</p> <p>নাম : মাধৱী নাগ দেব স্বামীৰ নাম : ৰাজ দেব ঘৰ নং : 221 বয়স : 32 লিঙ্গ : মহিলা</p> <p>ফটো উপলব্ধ</p> <p>KXM3374725</p>
<p>778</p> <p>নাম : মুক্তি নাথ কোয়ী পিতাৰ নাম : ৰাম কোয়ী ঘৰ নং : 223 বয়স : 61 লিঙ্গ : পুৰুষ</p> <p>ফটো উপলব্ধ</p> <p>KXM5242535</p>	<p>779</p> <p>নাম : তাৰা কৈৰি স্বামীৰ নাম : মুক্তি নাথ কোয়ী ঘৰ নং : 223 বয়স : 55 লিঙ্গ : মহিলা</p> <p>ফটো উপলব্ধ</p> <p>KXM5242568</p>	<p>780</p> <p>নাম : ধৰ্মেন্দ্ৰ গুদকা পিতাৰ নাম : হংসৰাজ গুদকা ঘৰ নং : 223 বয়স : 48 লিঙ্গ : পুৰুষ</p> <p>ফটো উপলব্ধ</p> <p>KXM5242682</p>



781 নাম : শান্তলাল কৈৰী পিতাৰ নাম: বাম কৈৰী ঘৰ নং : ২২৩ বয়স : 45 লিঙ্গ : পুৰুষ	KXM5242557 ফটো উপলব্ধ	782 নাম : নিৰঞ্জন গুদুকা পিতাৰ নাম: হংসৰাজ গুদুকা ঘৰ নং : 223 বয়স : 45 লিঙ্গ : পুৰুষ	KXM5242693 ফটো উপলব্ধ	783 নাম : সুনিতা কৈৰী স্বামীৰ নাম: শান্তলাল কৈৰী ঘৰ নং : ২২৩ বয়স : 44 লিঙ্গ : মহিলা	KXM1982269 ফটো উপলব্ধ
784 নাম : কেশব ছেত্ৰী মাতৃৰ নাম: লক্ষ্মী ছেত্ৰী ঘৰ নং : ২২৩ বয়স : 31 লিঙ্গ : পুৰুষ	KXM1982430 ফটো উপলব্ধ	S 785 নাম : লক্ষী দে স্বামীৰ নাম: বিজু দে ঘৰ নং : ২২৩ বয়স : 26 লিঙ্গ : মহিলা	KXM0549519 ফটো উপলব্ধ	786 নাম : চন্দন কৈৰী পিতাৰ নাম: মুক্তি নাথ কৈৰী ঘৰ নং : ২২৩ বয়স : 25 লিঙ্গ : পুৰুষ	KXM0379115 ফটো উপলব্ধ
787 নাম : বাহুল কৈৰী পিতাৰ নাম: শান্তলাল কৈৰী ঘৰ নং : ২২৩ বয়স : 24 লিঙ্গ : পুৰুষ	KXM0455212 ফটো উপলব্ধ	788 নাম : হেমচন্দ্ৰ গুদুকা পিতাৰ নাম: সশ্বৰ গুদুকা ঘৰ নং : ২২৩ বয়স : 61 লিঙ্গ : পুৰুষ	KXM0553636 ফটো উপলব্ধ	789 নাম : খুচুৰ গুদুকা স্বামীৰ নাম: ধৰ্মেন্দ্ৰ গুদুকা ঘৰ নং : ২২৩ বয়স : 45 লিঙ্গ : মহিলা	KXM0553735 ফটো উপলব্ধ
790 নাম : বিবেক গুদুকা পিতাৰ নাম: হেমচন্দ্ৰ গুদুকা ঘৰ নং : ২২৩ বয়স : 32 লিঙ্গ : পুৰুষ	KXM0553693 ফটো উপলব্ধ	791 নাম : অক্ষিত গুদুকা পিতাৰ নাম: হেমচন্দ্ৰ গুদুকা ঘৰ নং : ২২৩ বয়স : 30 লিঙ্গ : পুৰুষ	KXM0553750 ফটো উপলব্ধ	792 নাম : ববিন মেচ মাতৃৰ নাম: বীনা মেচ ঘৰ নং : ২২৩ বয়স : 35 লিঙ্গ : পুৰুষ	KXM0431692 ফটো উপলব্ধ
793 নাম : উৰ্মিলা ফুকন মেচ স্বামীৰ নাম: ববিন মেচ ঘৰ নং : ২২৩ বয়স : 29 লিঙ্গ : মহিলা	KXM0538983 ফটো উপলব্ধ	E 794 নাম : লক্ষেশ্বৰ চেতিয়া অন্যান্য: বিনা চেতিয়া ঘৰ নং : ২২৩ বয়স : 59 লিঙ্গ : পুৰুষ	KXM3224193 ফটো উপলব্ধ	795 নাম : অনিতা গুদুকা স্বামীৰ নাম: হেমচন্দ্ৰ গুদুকা ঘৰ নং : ২২৩ বয়স : 56 লিঙ্গ : মহিলা	KXM5242795 ফটো উপলব্ধ
S 796 নাম : বাণাপ্ৰতাপ সিং পিতাৰ নাম: বিৰটা সিং ঘৰ নং : ২২৩ বয়স : 85 লিঙ্গ : পুৰুষ	KXM5242615 ফটো উপলব্ধ	S 797 নাম : মমতাদেবী সিং স্বামীৰ নাম: বগু সিং ঘৰ নং : ২২৩ বয়স : 80 লিঙ্গ : মহিলা	KXM5242626 ফটো উপলব্ধ	798 নাম : বিনা চেতিয়া স্বামীৰ নাম: লক্ষেশ্বৰ চেতিয়া ঘৰ নং : ২২৩ বয়স : 78 লিঙ্গ : মহিলা	KXM5242717 ফটো উপলব্ধ
799 নাম : লক্ষীমণি কালিন্দী স্বামীৰ নাম: সোণাৰাম কালিন্দী ঘৰ নং : ২২৩ বয়স : 65 লিঙ্গ : মহিলা	KXM5242591 ফটো উপলব্ধ	800 নাম : বীণা বড়া মেচ পিতাৰ নাম: তিলচ গগৈ ঘৰ নং : ২২৩ বয়স : 60 লিঙ্গ : মহিলা	KXM5242706 ফটো উপলব্ধ	S 801 নাম : বীণা সিং স্বামীৰ নাম: অৰুণ সিং ঘৰ নং : ২২৩ বয়স : 50 লিঙ্গ : মহিলা	KXM5242648 ফটো উপলব্ধ
802 নাম : হীৰা ছেত্ৰী স্বামীৰ নাম: বাজু ছেত্ৰী ঘৰ নং : ২২৩ বয়স : 47 লিঙ্গ : মহিলা	KXM5242773 ফটো উপলব্ধ	S 803 নাম : কালিচৰণ কালিন্দী পিতাৰ নাম: সোণাৰাম কালিন্দী ঘৰ নং : ২২৩ বয়স : 41 লিঙ্গ : পুৰুষ	KXM0331561 ফটো উপলব্ধ	804 নাম : বিটু ছেত্ৰী মাতৃৰ নাম: লক্ষী ছেত্ৰী ঘৰ নং : ২২৩ বয়স : 37 লিঙ্গ : পুৰুষ	KXM0223867 ফটো উপলব্ধ
805 নাম : বাবুল ছেত্ৰী মাতৃৰ নাম: লক্ষী ছেত্ৰী ঘৰ নং : ২২৩ বয়স : 37 লিঙ্গ : পুৰুষ	KXM0223875 ফটো উপলব্ধ	806 নাম : বাবুল ছেত্ৰী মাতৃৰ নাম: লক্ষী ছেত্ৰী ঘৰ নং : ২২৩ বয়স : 34 লিঙ্গ : পুৰুষ	KXM0224139 ফটো উপলব্ধ	807 নাম : বাধীকা ছেত্ৰী মাতৃৰ নাম: হীৰা ছেত্ৰী ঘৰ নং : ২২৩ বয়স : 30 লিঙ্গ : মহিলা	KXM0051326 ফটো উপলব্ধ
808 নাম : পোনকলি দেবি স্বামীৰ নাম: ধ্ৰুপ নাথ ঘৰ নং : ২২৪ বয়স : 56 লিঙ্গ : মহিলা	KXM5242819 ফটো উপলব্ধ	809 নাম : বাম চন্দ্ৰ পণ্ডিত পিতাৰ নাম: ধ্ৰুৱনাথ পণ্ডিত ঘৰ নং : ২২৪ বয়স : 36 লিঙ্গ : পুৰুষ	KXM5242831 ফটো উপলব্ধ	810 নাম : ভাইজান ইছলাম বৰা পিতাৰ নাম: নুৰমহম্মদ ইছলাম বৰা ঘৰ নং : ২২৫ বয়স : 62 লিঙ্গ : পুৰুষ	KXM5242842 ফটো উপলব্ধ



811 নাম : জাহানা বেগম স্বামীৰ নাম : ভাইজান ইছলাম বৰা ঘৰ নং : ২২৫ বয়স : 55 লিঙ্গ : মহিলা	KXM5242853 ফটো উপলব্ধ	812 নাম : ছফিকা বেগম স্বামীৰ নাম : ছাজিম ইছলাম বৰা ঘৰ নং : ২২৫ বয়স : 38 লিঙ্গ : মহিলা	KXM1982292 ফটো উপলব্ধ	813 নাম : ফিৰোজ ইছলাম বৰা পিতাৰ নাম : ভাইজান ইছলাম বৰা ঘৰ নং : ২২৫ বয়স : 38 লিঙ্গ : পুৰুষ	KXM5242864 ফটো উপলব্ধ
814 নাম : ছাজিম ইছলাম বৰা পিতাৰ নাম : ভাইজান ইছলাম বৰা ঘৰ নং : ২২৫ বয়স : 37 লিঙ্গ : পুৰুষ	KXM1982418 ফটো উপলব্ধ	815 নাম : নাজিফা বাইহানা বেগম স্বামীৰ নাম : ফিৰুজ ইছলাম বৰা ঘৰ নং : ২২৫ বয়স : 34 লিঙ্গ : মহিলা	KXM0474601 ফটো উপলব্ধ	816 নাম : আচিফ ইছলাম বৰা পিতাৰ নাম : ভাইজান ইছলাম বৰা ঘৰ নং : ২২৫ বয়স : 32 লিঙ্গ : পুৰুষ	KXM5245023 ফটো উপলব্ধ
817 নাম : ভন্টি বেগম স্বামীৰ নাম : আচিফ বৰা ঘৰ নং : 225 বয়স : 30 লিঙ্গ : মহিলা	CIM0113290 ফটো উপলব্ধ	818 নাম : ৰাখি দেব পিতাৰ নাম : বাসু দেব ঘৰ নং : ২২৫ বয়স : 27 লিঙ্গ : মহিলা	KXM0336479 ফটো উপলব্ধ	819 নাম : জ্যোতিময় দেব পিতাৰ নাম : বাসু দেব ঘৰ নং : ২২৫ বয়স : 22 লিঙ্গ : পুৰুষ	KXM3180031 ফটো উপলব্ধ
E 820 নাম : শৰমা দেব স্বামীৰ নাম : বলৰাম দেব ঘৰ নং : ২২৫ বয়স : 80 লিঙ্গ : মহিলা	KXM5242897 ফটো উপলব্ধ	821 নাম : বাসু দেব পিতাৰ নাম : বলৰাম দেব ঘৰ নং : ২২৫ বয়স : 58 লিঙ্গ : পুৰুষ	KXM5242875 ফটো উপলব্ধ	822 নাম : ৰূনা দেব স্বামীৰ নাম : বাসু দেব ঘৰ নং : ২২৫ বয়স : 52 লিঙ্গ : মহিলা	KXM5242886 ফটো উপলব্ধ
823 নাম : মিৰ ফজলুৰ ৰহমান পিতাৰ নাম : হেমিদুৰ ৰহমান ঘৰ নং : ২২৬ বয়স : 69 লিঙ্গ : পুৰুষ	KXM0261297 ফটো উপলব্ধ	824 নাম : মুছলিমা বেগম স্বামীৰ নাম : মিৰ ফজলুৰ ৰহমান ঘৰ নং : ২২৬ বয়স : 61 লিঙ্গ : মহিলা	KXM0261339 ফটো উপলব্ধ	825 নাম : মাহমুদ ৰহমান পিতাৰ নাম : মিৰ ফজলুৰ ৰহমান ঘৰ নং : ২২৬ বয়স : 30 লিঙ্গ : পুৰুষ	KXM0261479 ফটো উপলব্ধ
826 নাম : ৰামভকত ভূমিজ পিতাৰ নাম : কমলাসিং ভূমিজ ঘৰ নং : ২২৭ বয়স : 62 লিঙ্গ : পুৰুষ	KXM5242922 ফটো উপলব্ধ	827 নাম : মিলন ভূমিজ পিতাৰ নাম : কমলাসিং ভূমিজ ঘৰ নং : 227 বয়স : 60 লিঙ্গ : পুৰুষ	KXM0005150 ফটো উপলব্ধ	828 নাম : মায় ভূমিজ স্বামীৰ নাম : ৰামভকত ভূমিজ ঘৰ নং : ২২৭ বয়স : 47 লিঙ্গ : মহিলা	KXM5242944 ফটো উপলব্ধ
829 নাম : চুটাবাৰ ভূমিজ পিতাৰ নাম : কমলাসিং ভূমিজ ঘৰ নং : ২২৭ বয়স : 45 লিঙ্গ : পুৰুষ	KXM5242955 ফটো উপলব্ধ	830 নাম : সপ্না ভূমিজ স্বামীৰ নাম : চুটাবাৰ ভূমিজ ঘৰ নং : ২২৭ বয়স : 30 লিঙ্গ : মহিলা	KXM0410142 ফটো উপলব্ধ	831 নাম : অনন্ত ভূমিজ পিতাৰ নাম : মিলন ভূমিজ ঘৰ নং : 227 বয়স : 25 লিঙ্গ : পুৰুষ	CIM0108332 ফটো উপলব্ধ
832 নাম : পূজা ভূমিজ পিতাৰ নাম : মিলন ভূমিজ ঘৰ নং : 227 বয়স : 22 লিঙ্গ : মহিলা	KXM3161288 ফটো উপলব্ধ	833 নাম : চুনিলা ভূমিজ পিতাৰ নাম : ৰামভকত ভূমিজ ঘৰ নং : 227 বয়স : 19 লিঙ্গ : পুৰুষ	CIM0112896 ফটো উপলব্ধ	E 834 নাম : বগীবালা দাস স্বামীৰ নাম : বগাধৰ দাস ঘৰ নং : ২২৮ বয়স : 72 লিঙ্গ : মহিলা	KXM5242988 ফটো উপলব্ধ
835 নাম : গকুল চন্দ্ৰ দাস পিতাৰ নাম : বগাধৰ দাস ঘৰ নং : ২২৮ বয়স : 38 লিঙ্গ : পুৰুষ	KXM5242999 ফটো উপলব্ধ	836 নাম : শ্ৰেণী দাস স্বামীৰ নাম : গকুল চন্দ্ৰ দাস ঘৰ নং : ২২৮ বয়স : 33 লিঙ্গ : মহিলা	KXM0099432 ফটো উপলব্ধ	837 নাম : চামটি ভূমিজ স্বামীৰ নাম : কাৰ্তিক ভূমিজ ঘৰ নং : ২২৯ বয়স : 55 লিঙ্গ : মহিলা	KXM5243016 ফটো উপলব্ধ
838 নাম : লক্ষীৰাম ভূমিজ পিতাৰ নাম : কাৰ্তিক ভূমিজ ঘৰ নং : ২২৯ বয়স : 33 লিঙ্গ : পুৰুষ	KXM0336537 ফটো উপলব্ধ	839 নাম : মৰমী ভূমিজ পিতাৰ নাম : পুচু ভূমিজ ঘৰ নং : ২২৯ বয়স : 28 লিঙ্গ : মহিলা	KXM0110635 ফটো উপলব্ধ	840 নাম : অনন্ত ভূমিজ পিতাৰ নাম : কাৰ্তিক ভূমিজ ঘৰ নং : ২২৯ বয়স : 25 লিঙ্গ : পুৰুষ	KXM0379016 ফটো উপলব্ধ



841 নাম : উমেশ মহন পিতাৰ নাম: কুলাই মহন ঘৰ নং : 230 বয়স : 66 লিঙ্গ : পুৰুষ	KXM0053066 ফটো উপলব্ধ	842 নাম : নিৰুপমা চেতিয়া স্বামীৰ নাম: উমেশ মহন ঘৰ নং : 230 বয়স : 52 লিঙ্গ : মহিলা	KXM0053108 ফটো উপলব্ধ	843 নাম : ৰিমঝিম মোহন গগৈ পিতাৰ নাম: উমেশ মোহন ঘৰ নং : 230 বয়স : 38 লিঙ্গ : মহিলা	KXM0205948 ফটো উপলব্ধ
S 844 নাম : কৃষ্ণা গগৈ পিতাৰ নাম: বিষ্ণু গগৈ ঘৰ নং : 230 বয়স : 85 লিঙ্গ : মহিলা	KXM5243050 ফটো উপলব্ধ	845 নাম : মনালী মহন পিতাৰ নাম: উমেশ মহন ঘৰ নং : 230 বয়স : 27 লিঙ্গ : মহিলা	KXM0539445 ফটো উপলব্ধ	846 নাম : গিৰীণ তন্তুবাই পিতাৰ নাম: বতন তন্তুবাই ঘৰ নং : 231 বয়স : 85 লিঙ্গ : পুৰুষ	KXM5243061 ফটো উপলব্ধ
E 847 নাম : বেউলা তন্তুবাই স্বামীৰ নাম: গিৰীণ তন্তুবাই ঘৰ নং : 231 বয়স : 50 লিঙ্গ : মহিলা	KXM5243072 ফটো উপলব্ধ	848 নাম : অমৃত দত্ত পিতাৰ নাম: গনেশ দত্ত ঘৰ নং : 231 বয়স : 27 লিঙ্গ : পুৰুষ	KXM3348562 ফটো উপলব্ধ	849 নাম : পৰ্ণিমা তন্তুবাই পিতাৰ নাম: গিৰিন তন্তুবাই ঘৰ নং : 231 বয়স : 19 লিঙ্গ : মহিলা	CIM0112870 ফটো উপলব্ধ
R 850 নাম : অমৃত দত্ত পিতাৰ নাম: গনেশ দত্ত ঘৰ নং : 231 বয়স : 27 লিঙ্গ : পুৰুষ	KXM3150539 ফটো উপলব্ধ	851 নাম : গনেশ দত্ত পিতাৰ নাম: গেৰেমা দত্ত ঘৰ নং : 231 বয়স : 60 লিঙ্গ : পুৰুষ	KXM5243107 ফটো উপলব্ধ	852 নাম : ফণিধৰ বৰুৱা পিতাৰ নাম: খলুক বৰুৱা ঘৰ নং : 231 বয়স : 60 লিঙ্গ : পুৰুষ	KXM5243129 ফটো উপলব্ধ
853 নাম : ৰীণা দত্ত স্বামীৰ নাম: গনেশ দত্ত ঘৰ নং : 231 বয়স : 58 লিঙ্গ : মহিলা	KXM5243118 ফটো উপলব্ধ	854 নাম : পৰ্ণিমা বৰুৱা স্বামীৰ নাম: ফণি বৰুৱা ঘৰ নং : 231 বয়স : 56 লিঙ্গ : মহিলা	KXM5243130 ফটো উপলব্ধ	855 নাম : পাৰ্শ্বপ্ৰতীম হাতীবৰুৱা পিতাৰ নাম: ফণিধৰ হাতীবৰুৱা ঘৰ নং : 231 বয়স : 33 লিঙ্গ : পুৰুষ	KXM5245012 ফটো উপলব্ধ
856 নাম : মনোজ দত্ত পিতাৰ নাম: গনেশ দত্ত ঘৰ নং : 231 বয়স : 32 লিঙ্গ : পুৰুষ	KXM1982361 ফটো উপলব্ধ	857 নাম : চন্দন গগৈ পিতাৰ নাম: গুনকান্ত গগৈ ঘৰ নং : 235 বয়স : 35 লিঙ্গ : পুৰুষ	KXM2005518 ফটো উপলব্ধ	858 নাম : মিনালী গগৈ স্বামীৰ নাম: চন্দন গগৈ ঘৰ নং : 235 বয়স : 33 লিঙ্গ : মহিলা	KXM2005392 ফটো উপলব্ধ
859 নাম : বন্দনা দাস দত্ত স্বামীৰ নাম: মুহিত বুস ঘৰ নং : 236 বয়স : 43 লিঙ্গ : মহিলা	CIM0129312 ফটো উপলব্ধ	860 নাম : প্ৰতিপ আনন্দ বৈষ্ণৱ পিতাৰ নাম: সদানন্দ বৈষ্ণৱ ঘৰ নং : 243 বয়স : 44 লিঙ্গ : পুৰুষ	KXM0002402 ফটো উপলব্ধ	S2 861 নাম : সুপ্ৰিয়া তপাদাৰ পিতাৰ নাম: সুজিত তপাদাৰ ঘৰ নং : 243 বয়স : 25 লিঙ্গ : মহিলা	KXM0607762 ফটো উপলব্ধ
862 নাম : নিৰ্মল ফুকন পিতাৰ নাম: ডিম্বেশ্বৰ ফুকন ঘৰ নং : 286 বয়স : 44 লিঙ্গ : পুৰুষ	CNS3444380 ফটো উপলব্ধ	863 নাম : ৰিতামণি ফুকন গগৈ স্বামীৰ নাম: নিৰ্মল ফুকন ঘৰ নং : 286 বয়স : 44 লিঙ্গ : মহিলা	CNS3445350 ফটো উপলব্ধ	864 নাম : মুন ভূমিজ মাতৃৰ নাম: চামটি ভূমিজ ঘৰ নং : 625 বয়স : 25 লিঙ্গ : পুৰুষ	KXM3225646 ফটো উপলব্ধ



865	1	CIM0162016	ফটো উপলব্ধ	#2 866	1	KXM0009869	ফটো উপলব্ধ	867	1	CIM0167569	ফটো উপলব্ধ
<p>নাম : প্রজ্ঞাশ্রী ফুকন পিতাৰ নাম: গজেন ফুকন ঘৰ নং : 7 বয়স : 20 লিঙ্গ : মহিলা</p>				<p>নাম : সূশান্ত বৰুৱা পিতাৰ নাম: নন্দেশ্বৰ বৰুৱা ঘৰ নং : 160 বয়স : 65 লিঙ্গ : পুৰুষ</p>				<p>নাম : চাৰ্মিজ হাতী বৰুৱা পিতাৰ নাম: ফানধৰ বৰুৱা ঘৰ নং : 231 খ বয়স : 19 লিঙ্গ : মহিলা</p>			
868	1	CIM0167536	ফটো উপলব্ধ	869	1	CIM0167452	ফটো উপলব্ধ	870	1	CIM0167411	ফটো উপলব্ধ
<p>নাম : অঞ্জলী বৈষ্ণৱ পিতাৰ নাম: বীৰেশ্বৰ বৈষ্ণৱ ঘৰ নং : 153 বয়স : 19 লিঙ্গ : মহিলা</p>				<p>নাম : প্ৰিয়ংকা তন্তুবাই পিতাৰ নাম: জ্ঞানন্দ তন্তুবাই ঘৰ নং : 75 বয়স : 18 লিঙ্গ : মহিলা</p>				<p>নাম : সঞ্জয় সোনাৰ পিতাৰ নাম: ৰাজেন সোনাৰ ঘৰ নং : 147 বয়স : 20 লিঙ্গ : পুৰুষ</p>			
871	1	CIM0174607	ফটো উপলব্ধ	872	1	CIM0174789	ফটো উপলব্ধ	873	1	CIM0174839	ফটো উপলব্ধ
<p>নাম : চনু সিং পিতাৰ নাম: তিলক সিং ঘৰ নং : 152 ক বয়স : 22 লিঙ্গ : পুৰুষ</p>				<p>নাম : বিতিকা মালাকাৰ স্বামীৰ নাম: বিপ্লৱ মালাকাৰ ঘৰ নং : 26 বয়স : 20 লিঙ্গ : মহিলা</p>				<p>নাম : প্ৰিয়ংকা দেৱ স্বামীৰ নাম: বিশ্বজিৎ দেৱ ঘৰ নং : 05 বয়স : 21 লিঙ্গ : মহিলা</p>			
874	1	CIM0174904	ফটো উপলব্ধ	875	1	CIM0174912	ফটো উপলব্ধ	876	1	CIM0174938	ফটো উপলব্ধ
<p>নাম : পূজা ৰাজবংশী পিতাৰ নাম: দেৱেশ্বৰ ৰাজবংশী ঘৰ নং : 37 ট বয়স : 20 লিঙ্গ : মহিলা</p>				<p>নাম : পুষ্পাঞ্জলী ৰাজবংশী পিতাৰ নাম: অভিনাশ ৰাজবংশী ঘৰ নং : 61 ক বয়স : 18 লিঙ্গ : মহিলা</p>				<p>নাম : বিটু গোৱালা মাতৃৰ নাম: অৰুনা গোৱালা ঘৰ নং : 44 বয়স : 19 লিঙ্গ : পুৰুষ</p>			
877	1	KXM0002317	ফটো উপলব্ধ	878	1	KXM0002320	ফটো উপলব্ধ	879	1	KXM0049106	ফটো উপলব্ধ
<p>নাম : বিনয় কৃষ্ণ দে পিতাৰ নাম: উপেন্দ্ৰ দে ঘৰ নং : 49 ক বয়স : 77 লিঙ্গ : পুৰুষ</p>				<p>নাম : সুনীল দে পিতাৰ নাম: বিনয় কৃষ্ণ দে ঘৰ নং : 49 বয়স : 48 লিঙ্গ : পুৰুষ</p>				<p>নাম : চামেলী দাস স্বামীৰ নাম: পূৰনচন্দ্ৰ দাস ঘৰ নং : 165 বয়স : 34 লিঙ্গ : মহিলা</p>			
880	1	KXM0006890	ফটো উপলব্ধ	881	1	JXP0098426	ফটো উপলব্ধ	882	1	CIM0190629	ফটো উপলব্ধ
<p>নাম : পবন চন্দ্ৰ দাস পিতাৰ নাম: প্ৰমোদ দাস ঘৰ নং : 165 বয়স : 48 লিঙ্গ : পুৰুষ</p>				<p>নাম : মনিৰাম ভূমিজ পিতাৰ নাম: বাকাই ভূমিজ ঘৰ নং : 94 বয়স : 32 লিঙ্গ : পুৰুষ</p>				<p>নাম : ৰিহা দাস পিতাৰ নাম: গোপাল দাস ঘৰ নং : 8 বয়স : 19 লিঙ্গ : মহিলা</p>			
883	1	KXM0468066	ফটো উপলব্ধ	884	1	YEH0081760	ফটো উপলব্ধ	885	1	KXM0002323	ফটো উপলব্ধ
<p>নাম : মনিকা ঘাটোৱাৰ স্বামীৰ নাম: উজ্জল ঘাটোৱাৰ ঘৰ নং : 166 বয়স : 26 লিঙ্গ : মহিলা</p>				<p>নাম : দিপাংকৰ বৰুৱা মাতৃৰ নাম: মনিকা মোহন বৰুৱা ঘৰ নং : 172 বয়স : 29 লিঙ্গ : পুৰুষ</p>				<p>নাম : উত্তম দে পিতাৰ নাম: বিনয় কৃষ্ণ দে ঘৰ নং : 49 ক বয়স : 42 লিঙ্গ : পুৰুষ</p>			
886	1	KXM0002319	ফটো উপলব্ধ	887	1	CIM0128116	ফটো উপলব্ধ	888	1	KXM0002321	ফটো উপলব্ধ
<p>নাম : শংকৰ দে পিতাৰ নাম: বিনয় কৃষ্ণ দে ঘৰ নং : 49 ক বয়স : 53 লিঙ্গ : পুৰুষ</p>				<p>নাম : বেলিৰানী দে স্বামীৰ নাম: অনিল দে ঘৰ নং : 49 বয়স : 27 লিঙ্গ : মহিলা</p>				<p>নাম : সুশীল দে পিতাৰ নাম: বিনয় কৃষ্ণ দে ঘৰ নং : 49 ক বয়স : 46 লিঙ্গ : পুৰুষ</p>			
889	1	YEH0107318	ফটো উপলব্ধ	890	1	KXM0002322	ফটো উপলব্ধ	891	1	KXM0540542	ফটো উপলব্ধ
<p>নাম : ৰঞ্জিতা পাল পিতাৰ নাম: কাজল পাল ঘৰ নং : 49 ক বয়স : 21 লিঙ্গ : মহিলা</p>				<p>নাম : অনিল দে পিতাৰ নাম: বিনয় কৃষ্ণ দে ঘৰ নং : 49 ক বয়স : 44 লিঙ্গ : পুৰুষ</p>				<p>নাম : উজ্জল সিং ঘাটোৱাৰ পিতাৰ নাম: প্ৰবিন সিং ঘাটোৱাৰ ঘৰ নং : 166 বয়স : 30 লিঙ্গ : পুৰুষ</p>			



892	1	KXM2235850	ফটো উপলব্ধ	নাম : মিন বৰুৱা স্বামীৰ নাম : আনন্দ ৰাম বৰুৱা ঘৰ নং : 61 বয়স : 58 লিঙ্গ : মহিলা
893	1	CIM0209056	ফটো উপলব্ধ	নাম : মঙ্গলা দাস পিতাৰ নাম : উপানন্দ দাস ঘৰ নং : 7 বয়স : 18 লিঙ্গ : মহিলা
894	1	KXM0576439	ফটো উপলব্ধ	নাম : দেবীনা তাঁতী স্বামীৰ নাম : জিত তাঁতী ঘৰ নং : 175 বয়স : 33 লিঙ্গ : মহিলা
895	1	CIM0209882	ফটো উপলব্ধ	নাম : সুনীল তাঁতী অন্যান্য : দীনেশ্বৰী তন্তুৰাই ঘৰ নং : 86 বয়স : 41 লিঙ্গ : পুৰুষ
896	1	CIM0209874	ফটো উপলব্ধ	নাম : মনো ফ্ৰেড্ৰিপাল স্বামীৰ নাম : নিখল তন্তুৰাই ঘৰ নং : 86 বয়স : 18 লিঙ্গ : মহিলা
897	1	CIM0210807	ফটো উপলব্ধ	নাম : সৰ্জাতা দাস স্বামীৰ নাম : সুবোধ দাস ঘৰ নং : 37 বয়স : 28 লিঙ্গ : মহিলা
898	1	KXM2239772	ফটো উপলব্ধ	নাম : বিক্রম বালিকী পিতাৰ নাম : পুৰুষৰন বালিকী ঘৰ নং : 178 বয়স : 33 লিঙ্গ : পুৰুষ
899	1	MGB0018565	ফটো উপলব্ধ	নাম : কঞ্জৰী মেধী পিতাৰ নাম : সুৰেশ মেধি ঘৰ নং : 177 বয়স : 32 লিঙ্গ : মহিলা
900	1	CIM0211672	ফটো উপলব্ধ	নাম : অৰুনা দাস স্বামীৰ নাম : বুৰুল দাস ঘৰ নং : 40 বয়স : 25 লিঙ্গ : মহিলা
901	1	CIM0211995	ফটো উপলব্ধ	নাম : আকাশ মাৰিা পিতাৰ নাম : লক্ষীনাথ মাৰিা ঘৰ নং : 98 বয়স : 25 লিঙ্গ : পুৰুষ
902	1	CIM0213389	ফটো উপলব্ধ	নাম : প্ৰিয়ংকা দাস পিতাৰ নাম : কালিমোহন দাস ঘৰ নং : 11খ বয়স : 21 লিঙ্গ : মহিলা
903	1	CIM0213652	ফটো উপলব্ধ	নাম : সুমিত সিং ঘাটোৱাৰ পিতাৰ নাম : প্ৰবিন সিং ঘাটোৱাৰ ঘৰ নং : 166 বয়স : 26 লিঙ্গ : পুৰুষ
904	1	CIM0215137	ফটো উপলব্ধ	নাম : প্ৰতীক্ষা তন্তুৰায় মাতৃৰ নাম : উমিলা তন্তুৰায় ঘৰ নং : 106 ক বয়স : 18 লিঙ্গ : মহিলা
905	1	KXM3336948	ফটো উপলব্ধ	নাম : পাৰ্থ প্ৰতিম গগৈ পিতাৰ নাম : শশি ধৰ গগৈ ঘৰ নং : 182 বয়স : 37 লিঙ্গ : পুৰুষ
906	1	KXM2134727	ফটো উপলব্ধ	নাম : ৰীমা দাস স্বামীৰ নাম : অমৰ দাস ঘৰ নং : 183 বয়স : 39 লিঙ্গ : মহিলা
907	1	CIM0217018	ফটো উপলব্ধ	নাম : পূজা দাস মাতৃৰ নাম : সান্তনা দাস ঘৰ নং : 34 ক বয়স : 18 লিঙ্গ : মহিলা
908	1	CIM0217208	ফটো উপলব্ধ	নাম : বিপন দাস মাতৃৰ নাম : বাণী দাস ঘৰ নং : 22ক বয়স : 20 লিঙ্গ : পুৰুষ
909	1	KXM1986352	ফটো উপলব্ধ	নাম : পিংকী পাংগিং টায় স্বামীৰ নাম : সীমান্ত টায় ঘৰ নং : 184 বয়স : 33 লিঙ্গ : মহিলা
910	1	CIM0217596	ফটো উপলব্ধ	নাম : বিতুপন গগৈ অন্যান্য : ৰিমঝিম মহন গগৈ ঘৰ নং : 230 বয়স : 35 লিঙ্গ : পুৰুষ

ভোটাৰৰ সাৰাংশ

A) ভোটাৰৰ সংখ্যা

	তালিকাৰ প্ৰকাৰ	তালিকাৰ চিনাক্তকৰণ	ভোটাৰৰ সংখ্যা							
			পুৰুষ	মহিলা	৩য় লিঙ্গ	মুঠ				
I	মূল তালিকা	মূল তালিকা	বিশেষ সংশোধন, 2026 চনৰ পূৰ্বৰ 2025 চনৰ মূল তালিকাৰ লগত থকা সংযোজন সমূহ একত্ৰিতকৰন কৰা তালিকা।				416	448	0	864
II	যোগ তালিকা	পৰিপূৰক 1	বিশেষ সংক্ষিপ্ত সংশোধন, 2026				14	13	0	27
		পৰিপূৰক 2	অনবিচ্ছিন্ন সংশোধন 2026				7	12	0	19
			মুঠ				21	25	0	46
III	বিয়োজন তালিকা	পৰিপূৰক 1	বিশেষ সংক্ষিপ্ত সংশোধন, 2026				42	48	0	90
		পৰিপূৰক 2	অনবিচ্ছিন্ন সংশোধন 2026				0	4	0	4
			মুঠ				42	52	0	94
IV	লিংগ ক্ষেত্ৰত পৰিবৰ্তনৰ বাবে পাৰ্থক্য					0	0	0	0	
এই সংশোধনৰ পিছত ভোটাৰ তালিকাত ভোটাৰৰ মুঠ সংখ্যা (I+II-III+IV)						395	421	0	816	

B) শুধৰনীৰ সংখ্যা

তালিকাৰ প্ৰকাৰ	তালিকাৰ চিনাক্তকৰণ	শুধৰনীৰ সংখ্যা
পৰিপূৰক 1	বিশেষ সংক্ষিপ্ত সংশোধন, 2026	12
পৰিপূৰক 2	অনবিচ্ছিন্ন সংশোধন 2026	2
	মুঠ	14

নিৰ্বাচক পঞ্জীয়ন বিষয়াৰ স্বাক্ষৰ

E-মূত, S-স্থানান্তৰিত/ বাসস্থান পৰিবৰ্তন, R-প্ৰতিলিপি, M-নিখোজ, Q-অযোগ্য