



ভোটাৰ তালিকা 2026 S03 অসম

বিধানসভা সমষ্টিৰ নম্বৰ, নাম আৰু সংৰক্ষণৰ স্থিতি : 94 - মাহমৰা (সাধাৰণ)		খণ্ড নং : 21																			
এই বিধানসভা সমষ্টিত কোন সংসদীয় সমষ্টিৰ অন্তৰ্গত তাৰ নম্বৰ, নাম আৰু সংৰক্ষণ স্থিতি : 14 - যোৰহাট (সাধাৰণ)																					
1. সংশোধনৰ বিৱৰণ																					
সংশোধনৰ বছৰ	2026	তালিকাৰ চিনাক্তকৰণ																			
ভিত্তি তাৰিখ	01-04-2026	বিশেষ সংশোধন, 2026 চনৰ পূৰ্বৰ 2025 চনৰ মূল তালিকাৰ লগত থকা সংযোজন সমূহ একত্ৰিতকৰণ কৰা তালিকা।																			
সংশোধনৰ প্ৰকাৰ	বিশেষ সংশোধন 2026																				
প্ৰকাশনৰ তাৰিখ	23-03-2026																				
2. খণ্ড আৰু ভোটগ্ৰহন কেন্দ্ৰৰ বিৱৰণ																					
খণ্ডৰ অন্তৰ্গত এলেকা সমূহৰ নম্বৰ আৰু নাম																					
1-জংঘল ব্লক	<table border="1" style="width: 100%; border-collapse: collapse;"> <tr> <td>মূল চহৰ/গাওঁ</td> <td>: জংঘল ব্লক</td> </tr> <tr> <td>ৱাৰ্ড নং</td> <td>:</td> </tr> <tr> <td>ডাকঘৰ</td> <td>: মৰাণহাট</td> </tr> <tr> <td>পুলিচ থানা</td> <td>: মৰাণহাট</td> </tr> <tr> <td>ব্লক</td> <td>: মাহমৰা</td> </tr> <tr> <td>ৰাজহ চক্ৰ</td> <td>: মাহমৰা</td> </tr> <tr> <td>জিলা</td> <td>: চৰাইদেউ</td> </tr> <tr> <td>পিনকোড</td> <td>: 785670</td> </tr> </table>					মূল চহৰ/গাওঁ	: জংঘল ব্লক	ৱাৰ্ড নং	:	ডাকঘৰ	: মৰাণহাট	পুলিচ থানা	: মৰাণহাট	ব্লক	: মাহমৰা	ৰাজহ চক্ৰ	: মাহমৰা	জিলা	: চৰাইদেউ	পিনকোড	: 785670
মূল চহৰ/গাওঁ	: জংঘল ব্লক																				
ৱাৰ্ড নং	:																				
ডাকঘৰ	: মৰাণহাট																				
পুলিচ থানা	: মৰাণহাট																				
ব্লক	: মাহমৰা																				
ৰাজহ চক্ৰ	: মাহমৰা																				
জিলা	: চৰাইদেউ																				
পিনকোড	: 785670																				
3. ভোটগ্ৰহন কেন্দ্ৰৰ বিৱৰণ																					
ভোটগ্ৰহন কেন্দ্ৰৰ নম্বৰ আৰু নাম :		ভোটগ্ৰহন কেন্দ্ৰৰ প্ৰকাৰ (পুৰুষ/মহিলা/সাধাৰণ)		সাধাৰণ																	
21 - 589 নং সুন্দৰপুৰ প্ৰাথমিক বিদ্যালয়		খণ্ডৰ অন্তৰ্গত সহায়ক ভোটগ্ৰহন কেন্দ্ৰ		0																	
ভোটগ্ৰহন কেন্দ্ৰৰ ঠিকনা :		সংখ্যা :																			
৫৮৯নং সুন্দৰপুৰ প্ৰাথমিক বিদ্যালয়, জংঘল ব্লক																					
4. ভোটাৰৰ সংখ্যা																					
আৰম্ভনি ক্ৰমিক নং	শেষ ক্ৰমিক নং	মুঠ ভোটাৰ																			
		পুৰুষ	মহিলা	৩য় লিঙ্গ	মুঠ																
1	659	292	304	0	596																

নিৰ্বাচক পঞ্জীয়ন বিষয়াৰ স্বাক্ষৰ



Nazri Naksha

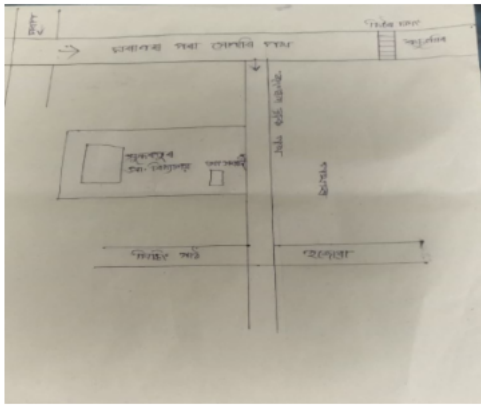

Google Map View



Polling Station Building Front View



ভোটগ্ৰহন কেন্দ্ৰৰ সন্মুখৰ দৃশ্য



Cad View

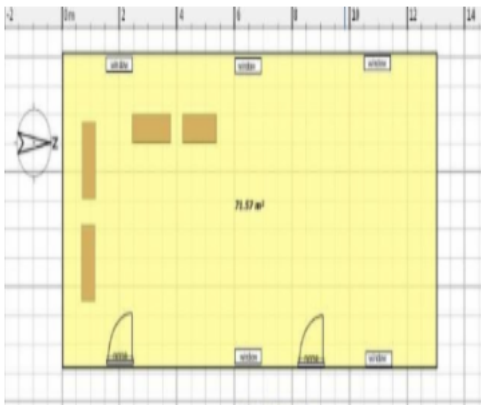

Key MAP View





1 নাম : নমিতা চুতিয়া স্বামীৰ নাম : উৰত চুতিয়া ঘৰ নং : 00 বয়স : 39 লিঙ্গ : মহিলা	CNS3851797 ফটো উপলব্ধ	2 নাম : জোনমণি চুতিয়া গগৈ স্বামীৰ নাম : সীমান্ত গগৈ ঘৰ নং : 0 বয়স : 26 লিঙ্গ : মহিলা	CNS3851557 ফটো উপলব্ধ	3 নাম : মোহিধৰ গগৈ পিতাৰ নাম : মোগধৰ গগৈ ঘৰ নং : 1 বয়স : 62 লিঙ্গ : পুৰুষ	CNS1840648 ফটো উপলব্ধ
4 নাম : লাবন্য গগৈ স্বামীৰ নাম : মোহিধৰ গগৈ ঘৰ নং : 1 বয়স : 52 লিঙ্গ : মহিলা	CNS1840659 ফটো উপলব্ধ	5 নাম : শোভিত টায়ে পিতাৰ নাম : চুচেন টায়ে ঘৰ নং : 1 বয়স : 25 লিঙ্গ : পুৰুষ	CNS0244012 ফটো উপলব্ধ	6 নাম : সগুদীপ গগৈ পিতাৰ নাম : মুহীধৰ গগৈ ঘৰ নং : 1 বয়স : 28 লিঙ্গ : পুৰুষ	CNS0203893 ফটো উপলব্ধ
7 নাম : পিংকি শেনুচাৰা গগৈ স্বামীৰ নাম : সগুদীপ গগৈ ঘৰ নং : 1 বয়স : 26 লিঙ্গ : মহিলা	CNS0203802 ফটো উপলব্ধ	8 নাম : গিৰিন গগৈ পিতাৰ নাম : যুগেধৰ গগৈ ঘৰ নং : 1 বয়স : 57 লিঙ্গ : পুৰুষ	CNS0203174 ফটো উপলব্ধ	9 নাম : দলুমণি গগৈ স্বামীৰ নাম : গিৰিন গগৈ ঘৰ নং : 1 বয়স : 41 লিঙ্গ : মহিলা	CNS0203141 ফটো উপলব্ধ
10 নাম : শান্তনু গগৈ পিতাৰ নাম : গিৰিন গগৈ ঘৰ নং : 1 বয়স : 25 লিঙ্গ : পুৰুষ	CNS0203091 ফটো উপলব্ধ	11 নাম : জয়ন্ত গগৈ পিতাৰ নাম : শোভন গগৈ ঘৰ নং : 2 বয়স : 45 লিঙ্গ : পুৰুষ	CNS1840717 ফটো উপলব্ধ	12 নাম : হেমন্ত গগৈ পিতাৰ নাম : শোভন গগৈ ঘৰ নং : 2 বয়স : 42 লিঙ্গ : পুৰুষ	CNS1840728 ফটো উপলব্ধ
13 নাম : বিনিতা গগৈ স্বামীৰ নাম : হেমন্ত গগৈ ঘৰ নং : 2 বয়স : 42 লিঙ্গ : মহিলা	CNS0204321 ফটো উপলব্ধ	14 নাম : জানমনি গগৈ পিতাৰ নাম : শুভন গগৈ ঘৰ নং : 2 বয়স : 35 লিঙ্গ : পুৰুষ	CNS0204404 ফটো উপলব্ধ	15 নাম : মৰমী গগৈ স্বামীৰ নাম : জয়ন্ত গগৈ ঘৰ নং : 2 বয়স : 32 লিঙ্গ : মহিলা	CNS0204222 ফটো উপলব্ধ
16 নাম : ধনমণী গগৈ পিতাৰ নাম : শুভন গগৈ ঘৰ নং : 2 বয়স : 31 লিঙ্গ : পুৰুষ	CNS0204370 ফটো উপলব্ধ	17 নাম : অৰ্চনা সন্দিকৈ গগৈ স্বামীৰ নাম : জানমণি গগৈ ঘৰ নং : 2 বয়স : 26 লিঙ্গ : মহিলা	CNS3851813 ফটো উপলব্ধ	18 নাম : তিলেশ্বৰ গগৈ পিতাৰ নাম : কমল গগৈ ঘৰ নং : 3 বয়স : 77 লিঙ্গ : পুৰুষ	CNS1840762 ফটো উপলব্ধ
19 নাম : পূৰ্ণ কান্ত গগৈ পিতাৰ নাম : তিলেশ্বৰ গগৈ ঘৰ নং : 3 বয়স : 47 লিঙ্গ : পুৰুষ	CNS1840784 ফটো উপলব্ধ	20 নাম : আৰতি গগৈ স্বামীৰ নাম : পূৰ্ণ কান্ত গগৈ ঘৰ নং : 3 বয়স : 42 লিঙ্গ : মহিলা	CNS1840795 ফটো উপলব্ধ	21 নাম : হৰেশ্ব গগৈ পিতাৰ নাম : তিলেশ্বৰ গগৈ ঘৰ নং : 3 বয়স : 37 লিঙ্গ : পুৰুষ	CNS0204131 ফটো উপলব্ধ
22 নাম : দিব্যজ্যোতি গগৈ স্বামীৰ নাম : হৰেশ্ব গগৈ ঘৰ নং : 3 বয়স : 31 লিঙ্গ : মহিলা	CNS0227934 ফটো উপলব্ধ	23 নাম : হেমন্ত টায়ে পিতাৰ নাম : সুখীৰাম তাই ঘৰ নং : 3 বয়স : 25 লিঙ্গ : পুৰুষ	CNS0406579 ফটো উপলব্ধ	E 24 নাম : হেম গগৈ পিতাৰ নাম : কমল গগৈ ঘৰ নং : 3 বয়স : 77 লিঙ্গ : পুৰুষ	CNS1840808 ফটো উপলব্ধ
25 নাম : বিনদা গগৈ স্বামীৰ নাম : হেম গগৈ ঘৰ নং : 8 বয়স : 64 লিঙ্গ : মহিলা	CNS1840819 ফটো উপলব্ধ	26 নাম : অচ্যুত গগৈ পিতাৰ নাম : হেম গগৈ ঘৰ নং : 8 বয়স : 46 লিঙ্গ : পুৰুষ	CNS1840820 ফটো উপলব্ধ	27 নাম : বলিন গগৈ পিতাৰ নাম : হেম গগৈ ঘৰ নং : 8 বয়স : 42 লিঙ্গ : পুৰুষ	CNS1840842 ফটো উপলব্ধ
28 নাম : মিন্টু গগৈ পিতাৰ নাম : হেম গগৈ ঘৰ নং : 8 বয়স : 40 লিঙ্গ : পুৰুষ	CNS0227900 ফটো উপলব্ধ	29 নাম : জোনমনি মহন স্বামীৰ নাম : অচ্যুত মহন ঘৰ নং : 8 বয়স : 38 লিঙ্গ : মহিলা	CNS1840864 ফটো উপলব্ধ	30 নাম : কাশিৰী গগৈ স্বামীৰ নাম : মিন্টু গগৈ ঘৰ নং : 8 বয়স : 31 লিঙ্গ : মহিলা	GPK1343415 ফটো উপলব্ধ



31 নাম : নন্দ গগৈ পিতাৰ নাম: পূৰ্ণকান্ত গগৈ ঘৰ নং : ৫ বয়স : 60 লিঙ্গ : পুৰুষ	CNS1840897 ফটো উপলব্ধ	32 নাম : মমী গগৈ গগৈ পিতাৰ নাম: মহেন্দ্ৰ নাথ বৰগোহাই ঘৰ নং : 5 বয়স : 50 লিঙ্গ : মহিলা	CNS1840900 ফটো উপলব্ধ	33 নাম : থানেশ্বৰী গগৈ পিতাৰ নাম: পূৰ্ণকান্ত গগৈ ঘৰ নং : ৫ বয়স : 48 লিঙ্গ : মহিলা	CNS1840922 ফটো উপলব্ধ
34 নাম : মঞ্জু গগৈ পিতাৰ নাম: পূৰ্ণকান্ত গগৈ ঘৰ নং : ৫ বয়স : 46 লিঙ্গ : মহিলা	CNS1840933 ফটো উপলব্ধ	S 35 নাম : অৰুণিমা গগৈ পিতাৰ নাম: পূৰ্ণকান্ত গগৈ ঘৰ নং : ৫ বয়স : 42 লিঙ্গ : মহিলা	CNS1840944 ফটো উপলব্ধ	36 নাম : উদ্ভিগু গগৈ পিতাৰ নাম: নন্দ গগৈ ঘৰ নং : ৫ বয়স : 27 লিঙ্গ : পুৰুষ	CNS0226100 ফটো উপলব্ধ
37 নাম : অলসীতা আদিতা গগৈ পিতাৰ নাম: দেবিধৰ গগৈ ঘৰ নং : ৫ বয়স : 26 লিঙ্গ : মহিলা	CNS0226050 ফটো উপলব্ধ	38 নাম : বিপ্লৱ গগৈ পিতাৰ নাম: নন্দ গগৈ ঘৰ নং : ৫ বয়স : 25 লিঙ্গ : পুৰুষ	CNS0226134 ফটো উপলব্ধ	39 নাম : অৰুণ গগৈ পিতাৰ নাম: দিননাথ গগৈ ঘৰ নং : ৬ বয়স : 56 লিঙ্গ : পুৰুষ	CNS1840955 ফটো উপলব্ধ
40 নাম : অনিমা গগৈ স্বামীৰ নাম: অৰুণ গগৈ ঘৰ নং : ৬ বয়স : 50 লিঙ্গ : মহিলা	CNS1840966 ফটো উপলব্ধ	41 নাম : অমৰ জ্যোতি গগৈ পিতাৰ নাম: অৰুণ গগৈ ঘৰ নং : ৬ বয়স : 31 লিঙ্গ : পুৰুষ	CNS1587059 ফটো উপলব্ধ	42 নাম : অৰুণ গগৈ পিতাৰ নাম: দিননাথ গগৈ ঘৰ নং : ৭ বয়স : 60 লিঙ্গ : পুৰুষ	CNS1840988 ফটো উপলব্ধ
43 নাম : অনপ্ৰভা গগৈ স্বামীৰ নাম: অৰুণ গগৈ ঘৰ নং : ৭ বয়স : 54 লিঙ্গ : মহিলা	CNS1840999 ফটো উপলব্ধ	44 নাম : সৌৰভ কুমাৰ গগৈ পিতাৰ নাম: অৰুণ কুমাৰ গগৈ ঘৰ নং : ৭ বয়স : 39 লিঙ্গ : পুৰুষ	CNS1841005 ফটো উপলব্ধ	45 নাম : পাপৰি বৰুৱা গগৈ স্বামীৰ নাম: সৌৰভ গগৈ ঘৰ নং : ৭ বয়স : 33 লিঙ্গ : মহিলা	CNS0286054 ফটো উপলব্ধ
46 নাম : বিনা গগৈ স্বামীৰ নাম: ভব গগৈ ঘৰ নং : ৮ বয়স : 62 লিঙ্গ : মহিলা	CNS1841016 ফটো উপলব্ধ	47 নাম : সুৰজ কুমাৰ গগৈ পিতাৰ নাম: ভৱ গগৈ ঘৰ নং : 8 বয়স : 38 লিঙ্গ : পুৰুষ	CNS1841038 ফটো উপলব্ধ	S 48 নাম : ৰূপা দমাই পিতাৰ নাম: অজিত দমাই ঘৰ নং : 8 বয়স : 29 লিঙ্গ : মহিলা	CNS0327619 ফটো উপলব্ধ
S 49 নাম : ৰহন দমাই পিতাৰ নাম: অজিত দমাই ঘৰ নং : 8 বয়স : 26 লিঙ্গ : পুৰুষ	CNS0346080 ফটো উপলব্ধ	50 নাম : অমল্য গগৈ পিতাৰ নাম: দিননাথ গগৈ ঘৰ নং : ৯ বয়স : 60 লিঙ্গ : পুৰুষ	CNS1841049 ফটো উপলব্ধ	51 নাম : জন গগৈ স্বামীৰ নাম: অমল্য গগৈ ঘৰ নং : ৯ বয়স : 53 লিঙ্গ : মহিলা	CNS1841050 ফটো উপলব্ধ
52 নাম : দুলেন গগৈ পিতাৰ নাম: অমল্য গগৈ ঘৰ নং : ৯ বয়স : 42 লিঙ্গ : পুৰুষ	CNS1841061 ফটো উপলব্ধ	53 নাম : ভাগ্য শ্ৰী গগৈ স্বামীৰ নাম: দুলেন গগৈ ঘৰ নং : ৯ বয়স : 39 লিঙ্গ : মহিলা	CNS1841072 ফটো উপলব্ধ	54 নাম : ৰেণকা টায়ে স্বামীৰ নাম: ভাৱানী টায়ে ঘৰ নং : ৯ বয়স : 36 লিঙ্গ : মহিলা	CNS0412080 ফটো উপলব্ধ
55 নাম : ৰুমী মাৰি স্বামীৰ নাম: শ্যামল মাৰি ঘৰ নং : ১০ বয়স : 30 লিঙ্গ : মহিলা	CNS0438820 ফটো উপলব্ধ	56 নাম : বিশ্বমতী টায়ে স্বামীৰ নাম: ৰাকেশ টায়ে ঘৰ নং : ১০ বয়স : 22 লিঙ্গ : মহিলা	CNS0504035 ফটো উপলব্ধ	57 নাম : গোপাল ছেত্ৰী পিতাৰ নাম: দুৰ্গা বাহাদুৰ ছেত্ৰী ঘৰ নং : ১১ বয়স : 55 লিঙ্গ : পুৰুষ	CNS1841107 ফটো উপলব্ধ
58 নাম : লীলা মায়া ছেত্ৰী স্বামীৰ নাম: গোপাল ছেত্ৰী ঘৰ নং : ১১ বয়স : 52 লিঙ্গ : মহিলা	CNS1841118 ফটো উপলব্ধ	59 নাম : সঞ্জীৱ ছেত্ৰী পিতাৰ নাম: গোপাল ছেত্ৰী ঘৰ নং : ১১ বয়স : 34 লিঙ্গ : পুৰুষ	CNS1846157 ফটো উপলব্ধ	60 নাম : গংগা ছেত্ৰী স্বামীৰ নাম: সঞ্জীৱ ছেত্ৰী ঘৰ নং : 11 বয়স : 28 লিঙ্গ : মহিলা	CIM0082172 ফটো উপলব্ধ



<p>S 61 CNS0431239 নাম : অজীত দমাই পিতাৰ নাম: বুৰা দমাই ঘৰ নং : ১১ বয়স : ৫৭ লিঙ্গ : পুৰুষ ফটো উপলব্ধ</p>	<p>S 62 CNS0431221 নাম : নমিতা দমাই স্বামীৰ নাম: অজীত দমাই ঘৰ নং : ১১ বয়স : ৫৫ লিঙ্গ : মহিলা ফটো উপলব্ধ</p>	<p>63 CNS1841130 নাম : কেদাৰ নাথ ছেত্ৰী পিতাৰ নাম: দুৰ্গা বাহাদুৰ ছেত্ৰী ঘৰ নং : ১২ বয়স : ৫৪ লিঙ্গ : পুৰুষ ফটো উপলব্ধ</p>
<p>64 CNS1841141 নাম : উমা দেৱী ছেত্ৰী স্বামীৰ নাম: কেদাৰ নাথ ছেত্ৰী ঘৰ নং : ১২ বয়স : ৪৭ লিঙ্গ : মহিলা ফটো উপলব্ধ</p>	<p>65 CNS0433458 নাম : ঘন কান্তি টায়ে স্বামীৰ নাম: সুশিল মিলি ঘৰ নং : ১২ বয়স : ২৫ লিঙ্গ : মহিলা ফটো উপলব্ধ</p>	<p># 66 CCF1163591 নাম : পূৰ্ণিমা ছেত্ৰী স্বামীৰ নাম: আকাশ ছেত্ৰী ঘৰ নং : ১২ বয়স : ২৪ লিঙ্গ : মহিলা ফটো উপলব্ধ</p>
<p>67 CIM0019083 নাম : আকাশ ছেত্ৰী পিতাৰ নাম: কেদাৰ নাথ ছেত্ৰী ঘৰ নং : ১২ বয়স : ২১ লিঙ্গ : পুৰুষ ফটো উপলব্ধ</p>	<p>68 CNS1841163 নাম : কৃষ্ণা ছেত্ৰী পিতাৰ নাম: দুৰ্গা বাহাদুৰ ছেত্ৰী ঘৰ নং : ১৩ বয়স : ৬০ লিঙ্গ : পুৰুষ ফটো উপলব্ধ</p>	<p>69 CNS1841196 নাম : জোনালী ছেত্ৰী স্বামীৰ নাম: গনেশ ছেত্ৰী ঘৰ নং : ১৩ বয়স : ৪৩ লিঙ্গ : মহিলা ফটো উপলব্ধ</p>
<p>70 CNS1841210 নাম : সন্তুষ্ট ছেত্ৰী পিতাৰ নাম: কৃষ্ণা ছেত্ৰী ঘৰ নং : ১৩ বয়স : ৩৪ লিঙ্গ : পুৰুষ ফটো উপলব্ধ</p>	<p>71 CNS0431940 নাম : বিকাশ ছেত্ৰী পিতাৰ নাম: কেদাৰ নাথ ছেত্ৰী ঘৰ নং : ১৩ বয়স : ৩০ লিঙ্গ : পুৰুষ ফটো উপলব্ধ</p>	<p>72 CIM0147678 নাম : ৰাহুল ছেত্ৰী মাতৃৰ নাম: জোনালী ছেত্ৰী ঘৰ নং : ১৩ বয়স : ২৩ লিঙ্গ : পুৰুষ ফটো উপলব্ধ</p>
<p>73 CNS1841221 নাম : কমল চেতিয়া পিতাৰ নাম: ভূগেশ্বৰ চেতিয়া ঘৰ নং : ১৪ বয়স : ৫৭ লিঙ্গ : পুৰুষ ফটো উপলব্ধ</p>	<p>74 CNS1841232 নাম : চেনীমাই চেতিয়া স্বামীৰ নাম: কমল চেতিয়া ঘৰ নং : ১৪ বয়স : ৫০ লিঙ্গ : মহিলা ফটো উপলব্ধ</p>	<p>75 CNS1846066 নাম : সুৰেন কোঁৱৰ পিতাৰ নাম: ইন্দেশ্বৰ কোঁৱৰ ঘৰ নং : ১৪ বয়স : ৪৫ লিঙ্গ : পুৰুষ ফটো উপলব্ধ</p>
<p>76 CNS0410258 নাম : ববুল চেতিয়া পিতাৰ নাম: ভূগেশ্বৰ চেতিয়া ঘৰ নং : ১৪ বয়স : ৪১ লিঙ্গ : পুৰুষ ফটো উপলব্ধ</p>	<p>77 CNS1841254 নাম : বিন চেতিয়া কোঁৱৰ স্বামীৰ নাম: সুৰেন কোঁৱৰ ঘৰ নং : ১৪ বয়স : ৪১ লিঙ্গ : মহিলা ফটো উপলব্ধ</p>	<p>R 78 CNS1841323 নাম : পখীলী চেতিয়া মাতৃৰ নাম: ঘনেশ্বৰী চেতিয়া ঘৰ নং : ১৪ বয়স : ৩৭ লিঙ্গ : মহিলা ফটো উপলব্ধ</p>
<p>79 CNS0239244 নাম : ৰেখা পাউ চেতিয়া স্বামীৰ নাম: ববুল চেতিয়া ঘৰ নং : ১৪ বয়স : ২৭ লিঙ্গ : মহিলা ফটো উপলব্ধ</p>	<p>80 CNS0480343 নাম : অনপম চেতিয়া পিতাৰ নাম: কমল চেতিয়া ঘৰ নং : ১৪ বয়স : ২৭ লিঙ্গ : পুৰুষ ফটো উপলব্ধ</p>	<p>81 CNS0366526 নাম : অক্ষয় চেতিয়া পিতাৰ নাম: কমল চেতিয়া ঘৰ নং : ১৪ বয়স : ২৮ লিঙ্গ : পুৰুষ ফটো উপলব্ধ</p>
<p>82 CNS0366542 নাম : কবিতা ফুকন চেতিয়া স্বামীৰ নাম: অক্ষয় চেতিয়া ঘৰ নং : ১৪ বয়স : ২৭ লিঙ্গ : মহিলা ফটো উপলব্ধ</p>	<p>83 CNS1841367 নাম : পদীনি টাইদ স্বামীৰ নাম: বিভিষন টাইদ ঘৰ নং : ১৫ বয়স : ৭০ লিঙ্গ : মহিলা ফটো উপলব্ধ</p>	<p>84 CNS1841378 নাম : বিমলা প্ৰশাদ টাইদ পিতাৰ নাম: বিভিষন টাইদ ঘৰ নং : ১৫ বয়স : ৫১ লিঙ্গ : পুৰুষ ফটো উপলব্ধ</p>
<p>85 CNS1841403 নাম : অমীয়া টাইদ স্বামীৰ নাম: বিমলাপ্ৰসাদ টাইদ ঘৰ নং : ১৫ বয়স : ৪২ লিঙ্গ : মহিলা ফটো উপলব্ধ</p>	<p>86 CNS1841389 নাম : অনিল টাইদ পিতাৰ নাম: বিভিষন টাইদ ঘৰ নং : ১৫ বয়স : ৪০ লিঙ্গ : পুৰুষ ফটো উপলব্ধ</p>	<p>87 CNS1841390 নাম : ৰাহুল টাইদ পিতাৰ নাম: বিভিষন টাইদ ঘৰ নং : ১৫ বয়স : ৩৭ লিঙ্গ : পুৰুষ ফটো উপলব্ধ</p>
<p>88 CNS1841414 নাম : পঞ্চৱটী টাইদ স্বামীৰ নাম: ৰাহুল টাইদ ঘৰ নং : ১৫ বয়স : ৩৭ লিঙ্গ : মহিলা ফটো উপলব্ধ</p>	<p>89 CNS0278499 নাম : সোনমণি টাও টাইদ স্বামীৰ নাম: অনিল টাইদ ঘৰ নং : ১৫ বয়স : ৩৫ লিঙ্গ : মহিলা ফটো উপলব্ধ</p>	<p>90 CNS0346072 নাম : জিতমণি টাইদ পিতাৰ নাম: বিমলা প্ৰসাদ টাইদ ঘৰ নং : ১৫ বয়স : ২৬ লিঙ্গ : মহিলা ফটো উপলব্ধ</p>



91 নাম : ডিম্পীমনি টাইড পিতাৰ নাম: বিমলা প্ৰসাদ টাইড ঘৰ নং : 15 বয়স : 22 লিঙ্গ : মহিলা	CIM0054445 ফটো উপলব্ধ	92 নাম : গোলাপী পাও স্বামীৰ নাম: বৃপন পাও ঘৰ নং : 16 বয়স : 52 লিঙ্গ : মহিলা	CNS1841436 ফটো উপলব্ধ	93 নাম : সুনাবাম পাণ্ড পিতাৰ নাম: বৃপম পাণ্ড ঘৰ নং : 16 বয়স : 40 লিঙ্গ : পুৰুষ	CNS1841447 ফটো উপলব্ধ
94 নাম : সোনলতা পাওঁ মিলি স্বামীৰ নাম: সোনৰাম পাওঁ ঘৰ নং : 16 বয়স : 37 লিঙ্গ : মহিলা	CNS0490391 ফটো উপলব্ধ	95 নাম : ধনঞ্জয় পাওঁ পিতাৰ নাম: বৃপন পাওঁ ঘৰ নং : 16 বয়স : 32 লিঙ্গ : পুৰুষ	CNS0480517 ফটো উপলব্ধ	96 নাম : অনামিকা পাও স্বামীৰ নাম: ধনঞ্জয় পাও ঘৰ নং : 16 বয়স : 29 লিঙ্গ : মহিলা	CNS0285999 ফটো উপলব্ধ
97 নাম : কল্পনা পেণ্ড টায়ে স্বামীৰ নাম: চন্দেশ্বৰ টায়ে ঘৰ নং : 18 বয়স : 44 লিঙ্গ : মহিলা	CNS0286039 ফটো উপলব্ধ	98 নাম : শান্তিবাণি টাইদ মিলি স্বামীৰ নাম: পিজু টাইদ ঘৰ নং : 18 বয়স : 26 লিঙ্গ : মহিলা	CNS0406900 ফটো উপলব্ধ	99 নাম : হিমন্ত টাইড পিতাৰ নাম: চৰন টাইদ ঘৰ নং : 18 বয়স : 20 লিঙ্গ : পুৰুষ	CIM0018978 ফটো উপলব্ধ
100 নাম : সোনালী বড়া স্বামীৰ নাম: হিমন্ত টাইড ঘৰ নং : 18 বয়স : 19 লিঙ্গ : মহিলা	CIM0153213 ফটো উপলব্ধ	101 নাম : চৰণ টাইদ পিতাৰ নাম: মাগৰে টাইদ ঘৰ নং : 18 বয়স : 65 লিঙ্গ : পুৰুষ	CNS1841458 ফটো উপলব্ধ	102 নাম : মানিকী টাইদ স্বামীৰ নাম: চৰণ টাইদ ঘৰ নং : 18 বয়স : 57 লিঙ্গ : মহিলা	CNS1841469 ফটো উপলব্ধ
103 নাম : ভূপেন গগৈ পিতাৰ নাম: বিখেশ্বৰ গগৈ ঘৰ নং : 18 বয়স : 75 লিঙ্গ : পুৰুষ	CNS1841470 ফটো উপলব্ধ	104 নাম : উষা গগৈ স্বামীৰ নাম: ভূপেন গগৈ ঘৰ নং : 18 বয়স : 67 লিঙ্গ : মহিলা	CNS1841481 ফটো উপলব্ধ	105 নাম : প্ৰতিভা গগৈ স্বামীৰ নাম: চেনীৰাম গগৈ ঘৰ নং : 19 বয়স : 55 লিঙ্গ : মহিলা	GPK5539548 ফটো উপলব্ধ
106 নাম : কল্পনা গগৈ বৰা স্বামীৰ নাম: আকিম বৰা ঘৰ নং : 19 বয়স : 43 লিঙ্গ : মহিলা	CIM0108464 ফটো উপলব্ধ	107 নাম : জয়ন্ত গগৈ পিতাৰ নাম: ভূপেন গগৈ ঘৰ নং : 18 বয়স : 41 লিঙ্গ : পুৰুষ	CNS1841492 ফটো উপলব্ধ	108 নাম : কল্যাণী গগৈ পিতাৰ নাম: ভূপেন গগৈ ঘৰ নং : 18 বয়স : 39 লিঙ্গ : মহিলা	CNS1841505 ফটো উপলব্ধ
109 নাম : ধ্ৰুৱজ্যোতী গগৈ পিতাৰ নাম: ভূপেন গগৈ ঘৰ নং : 18 বয়স : 38 লিঙ্গ : পুৰুষ	CNS1841516 ফটো উপলব্ধ	110 নাম : hindu বঢ়াগোহাঁই স্বামীৰ নাম: জয়ন্ত গগৈ ঘৰ নং : 19 বয়স : 34 লিঙ্গ : মহিলা	CNS0084681 ফটো উপলব্ধ	111 নাম : মাইনমনি চেতীয়া গগৈ স্বামীৰ নাম: ধ্ৰুৱজ্যোতী গগৈ ঘৰ নং : 19 বয়স : 31 লিঙ্গ : মহিলা	CNS0083303 ফটো উপলব্ধ
S 112 নাম : বিজৱান আনচাৰী পিতাৰ নাম: আব্দুল চামাদ আনচাৰী ঘৰ নং : 20 বয়স : 26 লিঙ্গ : পুৰুষ	CNS0340570 ফটো উপলব্ধ	113 নাম : দুলেশ্বৰ গগৈ পিতাৰ নাম: নিৰঞ্জন গগৈ ঘৰ নং : 20 বয়স : 49 লিঙ্গ : পুৰুষ	CNS1841527 ফটো উপলব্ধ	114 নাম : অনিতা গগৈ স্বামীৰ নাম: দুলেশ্বৰ গগৈ ঘৰ নং : 20 বয়স : 40 লিঙ্গ : মহিলা	CNS1841538 ফটো উপলব্ধ
115 নাম : ৰাখী টায়ে স্বামীৰ নাম: বিশ্বজিৎ টায়ে ঘৰ নং : 20 বয়স : 26 লিঙ্গ : মহিলা	CNS0464461 ফটো উপলব্ধ	116 নাম : মোহন বৰা পিতাৰ নাম: অসীম বৰা ঘৰ নং : 20 বয়স : 24 লিঙ্গ : পুৰুষ	CNS0487298 ফটো উপলব্ধ	S 117 নাম : অনীল পেণ্ড পিতাৰ নাম: পৌৰাধ্বন পেণ্ড ঘৰ নং : 20 বয়স : 50 লিঙ্গ : পুৰুষ	CNS0509646 ফটো উপলব্ধ
S 118 নাম : চেনিমাই পেণ্ড স্বামীৰ নাম: অনীল পেণ্ড ঘৰ নং : 20 বয়স : 45 লিঙ্গ : মহিলা	CNS0509539 ফটো উপলব্ধ	S 119 নাম : ৰঞ্জিত পেণ্ড পিতাৰ নাম: অনীল পেণ্ড ঘৰ নং : 20 বয়স : 24 লিঙ্গ : পুৰুষ	CNS0509653 ফটো উপলব্ধ	120 নাম : মানিক গগৈ পিতাৰ নাম: ভূগেশ্বৰ গগৈ ঘৰ নং : 22 বয়স : 62 লিঙ্গ : পুৰুষ	CNS1841549 ফটো উপলব্ধ



121 নাম : দীপালী গগৈ স্বামীৰ নাম: পবন গগৈ ঘৰ নং : ১২ বয়স : 45 লিঙ্গ : মহিলা	CNS1841561 ফটো উপলব্ধ	122 নাম : সীমান্ত গগৈ পিতাৰ নাম: মানিক গগৈ ঘৰ নং : 22 বয়স : 35 লিঙ্গ : পুৰুষ	CNS1841583 ফটো উপলব্ধ	123 নাম : দিগন্ত গগৈ পিতাৰ নাম: মানিক গগৈ ঘৰ নং : ১২ বয়স : 34 লিঙ্গ : পুৰুষ	CNS1841572 ফটো উপলব্ধ
124 নাম : চুমী গগৈ স্বামীৰ নাম: দিগন্ত গগৈ ঘৰ নং : ১২ বয়স : 30 লিঙ্গ : মহিলা	CNS0278267 ফটো উপলব্ধ	S 125 নাম : সীখা গগৈ পিতাৰ নাম: মানিক গগৈ ঘৰ নং : ১২ বয়স : 29 লিঙ্গ : মহিলা	CNS0254029 ফটো উপলব্ধ	126 নাম : পৰশমণি গগৈ মাতৃৰ নাম: দিপালী গগৈ ঘৰ নং : 22 বয়স : 23 লিঙ্গ : মহিলা	CIM0054510 ফটো উপলব্ধ
127 নাম : মামনি পেগু স্বামীৰ নাম: মনিৰাম পেগু ঘৰ নং : ১৩ বয়স : 56 লিঙ্গ : মহিলা	CNS1841607 ফটো উপলব্ধ	128 নাম : বাজেন পেগু পিতাৰ নাম: মনিৰাম পেগু ঘৰ নং : ১৩ বয়স : 30 লিঙ্গ : পুৰুষ	CNS0408971 ফটো উপলব্ধ	129 নাম : বাজেন টায়ে পিতাৰ নাম: জীতেন টায়ে ঘৰ নং : ৩৩ বয়স : 26 লিঙ্গ : পুৰুষ	CNS0506493 ফটো উপলব্ধ
130 নাম : সৰজো বাহাদুৰ ৰায় পিতাৰ নাম: বদৰি ৰায় ঘৰ নং : ১৩ বয়স : 23 লিঙ্গ : পুৰুষ	CNS0495176 ফটো উপলব্ধ	131 নাম : হুন জ্যোতি টায়ে স্বামীৰ নাম: বাজেন টায়ে ঘৰ নং : 23 বয়স : 22 লিঙ্গ : মহিলা	CIM0141937 ফটো উপলব্ধ	132 নাম : বন্দনা ছেত্ৰী স্বামীৰ নাম: বিকাশ ছেত্ৰী ঘৰ নং : ১৪ বয়স : 25 লিঙ্গ : মহিলা	CNS0332718 ফটো উপলব্ধ
133 নাম : নিত্যা নন্দ চুতীয়া পিতাৰ নাম: খগেন চুতীয়া ঘৰ নং : ১৫ বয়স : 65 লিঙ্গ : পুৰুষ	CNS1841618 ফটো উপলব্ধ	134 নাম : নিৰপমা চুতীয়া স্বামীৰ নাম: নিত্যা নন্দ চুতীয়া ঘৰ নং : ১৫ বয়স : 57 লিঙ্গ : মহিলা	CNS1841629 ফটো উপলব্ধ	135 নাম : স্মৃতি ৰাণী দাস স্বামীৰ নাম: মেঘাঙ্ক চুতীয়া ঘৰ নং : 25 বয়স : 40 লিঙ্গ : মহিলা	CNS0194555 ফটো উপলব্ধ
136 নাম : মেঘাঙ্ক চুতীয়া পিতাৰ নাম: নিত্যা নন্দ চুতীয়া ঘৰ নং : ১৫ বয়স : 39 লিঙ্গ : পুৰুষ	CNS1841630 ফটো উপলব্ধ	137 নাম : ঙ্গশ্যাম চুতীয়া পিতাৰ নাম: নিত্যানন্দ চুতীয়া ঘৰ নং : ১৫ বয়স : 36 লিঙ্গ : পুৰুষ	CNS1841652 ফটো উপলব্ধ	138 নাম : স্বপ্নালী বৰুৱা স্বামীৰ নাম: ঙ্গশ্যাম চুতীয়া ঘৰ নং : ১৫ বয়স : 34 লিঙ্গ : মহিলা	CNS1846124 ফটো উপলব্ধ
139 নাম : পিঠুৰাম তায়ে পিতাৰ নাম: গোবকান্ত তায়ে ঘৰ নং : 26 বয়স : 64 লিঙ্গ : পুৰুষ	CNS1841674 ফটো উপলব্ধ	140 নাম : চুমিত্ৰা টায়ে স্বামীৰ নাম: পিঠুৰাম তায়ে ঘৰ নং : ১৬ বয়স : 57 লিঙ্গ : মহিলা	CNS1841685 ফটো উপলব্ধ	141 নাম : পলি টায়ে স্বামীৰ নাম: প্ৰদীপ টায়ে ঘৰ নং : 26 বয়স : 40 লিঙ্গ : মহিলা	CNS0053975 ফটো উপলব্ধ
142 নাম : পল্লবী টায়ে স্বামীৰ নাম: সত্যজিৎ টায়ে ঘৰ নং : 26 বয়স : 37 লিঙ্গ : মহিলা	CNS0054007 ফটো উপলব্ধ	143 নাম : ৰঞ্জিতা টায়ে স্বামীৰ নাম: সুমকান্ত টায়ে ঘৰ নং : ১৬ বয়স : 36 লিঙ্গ : মহিলা	CNS0278283 ফটো উপলব্ধ	144 নাম : সত্যজিৎ টায়ে পিতাৰ নাম: পিঠুৰাম তায়ে ঘৰ নং : ১৬ বয়স : 35 লিঙ্গ : পুৰুষ	CNS1633381 ফটো উপলব্ধ
145 নাম : প্ৰদীপ তায়ে পিতাৰ নাম: পিঠুৰাম তায়ে ঘৰ নং : ১৬ বয়স : 34 লিঙ্গ : পুৰুষ	CNS1841663 ফটো উপলব্ধ	146 নাম : টংকেশ্বৰ টায়ে পিতাৰ নাম: গোবা কান্ত টায়ে ঘৰ নং : ১৭ বয়স : 53 লিঙ্গ : পুৰুষ	CNS1841721 ফটো উপলব্ধ	147 নাম : প্ৰমিলা টায়ে স্বামীৰ নাম: টংকেশ্বৰ টায়ে ঘৰ নং : ১৭ বয়স : 52 লিঙ্গ : মহিলা	CNS1841732 ফটো উপলব্ধ
148 নাম : টিপেশ্বৰী টায়ে পিতাৰ নাম: সূচন টায়ে ঘৰ নং : 27 বয়স : 33 লিঙ্গ : মহিলা	CIM0054593 ফটো উপলব্ধ	149 নাম : পৰউখউত্তম টায়ে পিতাৰ নাম: সূচন টায়ে ঘৰ নং : 27 বয়স : 21 লিঙ্গ : পুৰুষ	CIM0054502 ফটো উপলব্ধ	150 নাম : চুচন টায়ে পিতাৰ নাম: গোবকান্ত টায়ে ঘৰ নং : ১৭ বয়স : 62 লিঙ্গ : পুৰুষ	CNS1841765 ফটো উপলব্ধ



151 নাম : ক্ষীৰদা মৰাংটায়ে স্বামীৰ নাম: চুচন টায়ে ঘৰ নং : ২৭ক বয়স : 57 লিঙ্গ : মহিলা	CNS1841776 ফটো উপলব্ধ	152 নাম : মনুতি মিলি কচাৰী স্বামীৰ নাম: প্ৰেমৰাম কচাৰী ঘৰ নং : ২৮ বয়স : 53 লিঙ্গ : মহিলা	CNS0278077 ফটো উপলব্ধ	153 নাম : প্ৰেমৰাম কচাৰী পিতাৰ নাম: বগাধৰ কচাৰী ঘৰ নং : ২৮ বয়স : 52 লিঙ্গ : পুৰুষ	CNS1841798 ফটো উপলব্ধ
R 154 নাম : দিবাকৰ কছাৰী পিতাৰ নাম: বগাধৰ কছাৰী ঘৰ নং : ২৮ বয়স : 49 লিঙ্গ : পুৰুষ	CNS1841801 ফটো উপলব্ধ	155 নাম : হৰকান্ত মিলি পিতাৰ নাম: বগাধৰ মিলি ঘৰ নং : ২৮ বয়স : 45 লিঙ্গ : পুৰুষ	CNS1841812 ফটো উপলব্ধ	156 নাম : দিবাকৰ মিলি পিতাৰ নাম: বগাধৰ মিলি ঘৰ নং : ২৮ বয়স : 45 লিঙ্গ : পুৰুষ	CNS0345983 ফটো উপলব্ধ
157 নাম : সুশিল মিলি পিতাৰ নাম: যুগল মিলি ঘৰ নং : ২৮ বয়স : 35 লিঙ্গ : পুৰুষ	CNS1841823 ফটো উপলব্ধ	158 নাম : ভদ্রাবতী টায়ে স্বামীৰ নাম: হৰ কান্ত মিলি ঘৰ নং : ২৮ বয়স : 33 লিঙ্গ : মহিলা	CNS0278044 ফটো উপলব্ধ	159 নাম : নয়নতৰা মিলি স্বামীৰ নাম: দিপেন মিলি ঘৰ নং : ২৮ বয়স : 31 লিঙ্গ : মহিলা	CNS1586987 ফটো উপলব্ধ
160 নাম : খগেন কছাৰি পিতাৰ নাম: প্ৰেমো ৰাম কছাৰি ঘৰ নং : 28 বয়স : 27 লিঙ্গ : পুৰুষ	CIM0054528 ফটো উপলব্ধ	161 নাম : শায়ামল কছাৰি পিতাৰ নাম: প্ৰেমী ৰাম কচাৰী ঘৰ নং : 28 বয়স : 25 লিঙ্গ : পুৰুষ	CIM0054619 ফটো উপলব্ধ	162 নাম : নিতুমনী কছাৰী পিতাৰ নাম: প্ৰেমওৰন কছাৰী ঘৰ নং : 28 বয়স : 22 লিঙ্গ : মহিলা	CIM0054585 ফটো উপলব্ধ
163 নাম : দেৱজিত মিলি পিতাৰ নাম: দিবাকৰ মিলি ঘৰ নং : 28 বয়স : 21 লিঙ্গ : পুৰুষ	CIM0154211 ফটো উপলব্ধ	164 নাম : ৰূপালী মিলি স্বামীৰ নাম: কনুৰাম মিলি ঘৰ নং : 28ক বয়স : 35 লিঙ্গ : মহিলা	CNS0084301 ফটো উপলব্ধ	165 নাম : ধৰ্মেশ্বৰী কচাৰী স্বামীৰ নাম: যুগল কচাৰী ঘৰ নং : ২৮ক বয়স : 60 লিঙ্গ : মহিলা	CNS1841867 ফটো উপলব্ধ
166 নাম : কনুৰাম মিলি পিতাৰ নাম: যুগল মিলি ঘৰ নং : ২৮ক বয়স : 40 লিঙ্গ : পুৰুষ	CNS1841878 ফটো উপলব্ধ	167 নাম : দিপেন মিলি পিতাৰ নাম: যুগল মিলি ঘৰ নং : ২৮ক বয়স : 37 লিঙ্গ : পুৰুষ	CNS1841845 ফটো উপলব্ধ	168 নাম : অন্তৰাম টায়ে পিতাৰ নাম: হেমৰাম টায়ে ঘৰ নং : ২৯ বয়স : 64 লিঙ্গ : পুৰুষ	CNS1841889 ফটো উপলব্ধ
169 নাম : অন্তৰাম টায়ে স্বামীৰ নাম: হেমৰাম টায়ে ঘৰ নং : ২৯ বয়স : 58 লিঙ্গ : মহিলা	CNS1841890 ফটো উপলব্ধ	170 নাম : বীৰেন টায়ে পিতাৰ নাম: অন্তৰাম টায়ে ঘৰ নং : ২৯ বয়স : 41 লিঙ্গ : পুৰুষ	CNS1841903 ফটো উপলব্ধ	171 নাম : অনীতা টায়ে স্বামীৰ নাম: বিৰেন টায়ে ঘৰ নং : ২৯ বয়স : 40 লিঙ্গ : মহিলা	CNS1841925 ফটো উপলব্ধ
#2 172 নাম : পংকজ টায়ে পিতাৰ নাম: অন্তৰাম টায়ে ঘৰ নং : ২৯ বয়স : 37 লিঙ্গ : পুৰুষ	CNS1841936 ফটো উপলব্ধ	173 নাম : ৰঞ্জিতা টায়ে স্বামীৰ নাম: পংকজ টায়ে ঘৰ নং : ২৯ বয়স : 35 লিঙ্গ : মহিলা	CNS0278135 ফটো উপলব্ধ	174 নাম : সুখীৰাম টায়ে পিতাৰ নাম: কামেশ্বৰ টায়ে ঘৰ নং : ৩১ বয়স : 67 লিঙ্গ : পুৰুষ	CNS1841947 ফটো উপলব্ধ
175 নাম : প্ৰবীনা টায়ে স্বামীৰ নাম: সুখীৰাম টায়ে ঘৰ নং : ৩১ বয়স : 59 লিঙ্গ : মহিলা	CNS1841958 ফটো উপলব্ধ	176 নাম : মনু টায়ে পিতাৰ নাম: সুখীৰাম টায়ে ঘৰ নং : ৩১ বয়স : 42 লিঙ্গ : পুৰুষ	CNS1841969 ফটো উপলব্ধ	S 177 নাম : মুন পাহাৰিয়া পিতাৰ নাম: ভিমা পাহাৰিয়া ঘৰ নং : ৩১ বয়স : ৪৭ লিঙ্গ : পুৰুষ	CNS0340653 ফটো উপলব্ধ
178 নাম : অন টায়ে পিতাৰ নাম: সুখীৰাম টায়ে ঘৰ নং : ৩১ বয়স : 36 লিঙ্গ : মহিলা	CNS1841970 ফটো উপলব্ধ	179 নাম : প্ৰিয়া টায়ে স্বামীৰ নাম: মনু টায়ে ঘৰ নং : ৩১ বয়স : 35 লিঙ্গ : মহিলা	CNS1841992 ফটো উপলব্ধ	180 নাম : চচীলা টায়ে স্বামীৰ নাম: সুখীৰাম টায়ে ঘৰ নং : ৩২ বয়স : 75 লিঙ্গ : মহিলা	CNS1842019 ফটো উপলব্ধ



181 নাম : প্রফুল্ল টায়ে পিতাৰ নাম: সুখীৰাম টায়ে ঘৰ নং : ৩২ বয়স : 57 লিঙ্গ : পুৰুষ	CNS1842008 ফটো উপলব্ধ	182 নাম : ভূপেন টায়ে পিতাৰ নাম: সুখীৰাম টায়ে ঘৰ নং : ৩২ বয়স : 48 লিঙ্গ : পুৰুষ	CNS1842031 ফটো উপলব্ধ	183 নাম : জয়ন্ত টায়ে পিতাৰ নাম: সুখীৰাম টায়ে ঘৰ নং : 32 বয়স : 45 লিঙ্গ : পুৰুষ	CNS1842042 ফটো উপলব্ধ
184 নাম : ভবানী টায়ে পিতাৰ নাম: সুখীৰাম টায়ে ঘৰ নং : ৩২ বয়স : 42 লিঙ্গ : পুৰুষ	CNS1842064 ফটো উপলব্ধ	185 নাম : পল্লবী পাতিৰি টায়ে স্বামীৰ নাম: ভূপেন টায়ে ঘৰ নং : 32 বয়স : 40 লিঙ্গ : মহিলা	CNS0083212 ফটো উপলব্ধ	186 নাম : গংগাবতী টায়ে স্বামীৰ নাম: জয়ন্ত টায়ে ঘৰ নং : 32 বয়স : 40 লিঙ্গ : মহিলা	CNS1842053 ফটো উপলব্ধ
187 নাম : ললিতা টায়ে স্বামীৰ নাম: প্রফুল্ল টায়ে ঘৰ নং : ৩২ বয়স : 40 লিঙ্গ : মহিলা	CNS1842020 ফটো উপলব্ধ	S 188 নাম : পুনাম টায়ে পিতাৰ নাম: প্রফুল্ল টায়ে ঘৰ নং : 32 বয়স : 27 লিঙ্গ : মহিলা	CNS0083543 ফটো উপলব্ধ	189 নাম : বিতুল টায়ে পিতাৰ নাম: প্রফুল্ল টায়ে ঘৰ নং : 32 বয়স : 22 লিঙ্গ : পুৰুষ	CNS1113125 ফটো উপলব্ধ
190 নাম : প্রিয়াংকী টায়ে পিতাৰ নাম: প্রফুল্ল টায়ে ঘৰ নং : 32 বয়স : 20 লিঙ্গ : মহিলা	CIM0010884 ফটো উপলব্ধ	191 নাম : শিৱা টায়ে পিতাৰ নাম: জয়ন্ত টায়ে ঘৰ নং : 32 বয়স : 20 লিঙ্গ : পুৰুষ	CIM0076786 ফটো উপলব্ধ	E 192 নাম : উঠাৰাম টায়ে পিতাৰ নাম: বগম্বৰ টায়ে ঘৰ নং : ৩৪ বয়স : 65 লিঙ্গ : পুৰুষ	CNS1842097 ফটো উপলব্ধ
193 নাম : ৰাজেন টায়ে পিতাৰ নাম: উঠাৰাম টায়ে ঘৰ নং : ৩৪ বয়স : 44 লিঙ্গ : পুৰুষ	CNS1842111 ফটো উপলব্ধ	194 নাম : কলীৰাম টায়ে পিতাৰ নাম: লক্ষীৰাম টায়ে ঘৰ নং : ৩৫ বয়স : 45 লিঙ্গ : পুৰুষ	CNS1842133 ফটো উপলব্ধ	195 নাম : জিশুমণী টায়ে স্বামীৰ নাম: কলীৰাম টায়ে ঘৰ নং : ৩৫ বয়স : 41 লিঙ্গ : মহিলা	CNS1842144 ফটো উপলব্ধ
S 196 নাম : বীনা টায়ে পিতাৰ নাম: ভূলাৰাম টায়ে ঘৰ নং : 35 বয়স : 21 লিঙ্গ : মহিলা	CIM0013029 ফটো উপলব্ধ	197 নাম : ৰীতামনি টায়ে স্বামীৰ নাম: ঘনকান্ত টায়ে ঘৰ নং : ৩৫ক বয়স : 31 লিঙ্গ : মহিলা	CNS0285940 ফটো উপলব্ধ	198 নাম : তুলাৰাম টায়ে পিতাৰ নাম: লক্ষীৰাম টায়ে ঘৰ নং : ৩৫ক বয়স : 50 লিঙ্গ : পুৰুষ	CNS1842155 ফটো উপলব্ধ
199 নাম : বিকেশ্বৰ টায়ে পিতাৰ নাম: লক্ষীৰাম টায়ে ঘৰ নং : ৩৫ক বয়স : 47 লিঙ্গ : পুৰুষ	CNS1842166 ফটো উপলব্ধ	200 নাম : চেনিমাঈ টায়ে স্বামীৰ নাম: তুলাৰাম টায়ে ঘৰ নং : ৩৫ক বয়স : 42 লিঙ্গ : মহিলা	CNS1842177 ফটো উপলব্ধ	201 নাম : কাকুমণী টায়ে স্বামীৰ নাম: বিকেশ্বৰ টায়ে ঘৰ নং : ৩৫ক বয়স : 37 লিঙ্গ : মহিলা	CNS1842188 ফটো উপলব্ধ
202 নাম : ঘনকান্ত টায়ে পিতাৰ নাম: লক্ষীৰাম টায়ে ঘৰ নং : ৩৫ক বয়স : 30 লিঙ্গ : পুৰুষ	CNS1846077 ফটো উপলব্ধ	203 নাম : চন্দেশ্বৰ টায়ে পিতাৰ নাম: লক্ষীৰাম টায়ে ঘৰ নং : ৩৫ক বয়স : 30 লিঙ্গ : পুৰুষ	CNS1846099 ফটো উপলব্ধ	204 নাম : লক্ষেশ্বৰী মিলি স্বামীৰ নাম: সোনাৰাম মিলি ঘৰ নং : ৩৭ বয়স : 45 লিঙ্গ : মহিলা	CNS1842213 ফটো উপলব্ধ
205 নাম : অজয় দলে অন্যান্য: ববী দলে ঘৰ নং : 37 বয়স : 36 লিঙ্গ : পুৰুষ	CIM0049932 ফটো উপলব্ধ	206 নাম : ববী দলে স্বামীৰ নাম: অজয় দলে ঘৰ নং : ৩৭ বয়স : 36 লিঙ্গ : মহিলা	CNS1842224 ফটো উপলব্ধ	207 নাম : ফুকন মিলি পিতাৰ নাম: সোনাৰাম মিলি ঘৰ নং : 37 বয়স : 28 লিঙ্গ : পুৰুষ	CNS0084020 ফটো উপলব্ধ
208 নাম : চুচান মিলি পিতাৰ নাম: ৰামচন্দ্র মিলি ঘৰ নং : ৩৭ বয়স : 25 লিঙ্গ : পুৰুষ	CNS0480434 ফটো উপলব্ধ	209 নাম : ডালিমি মিলি স্বামীৰ নাম: চুচান মিলি ঘৰ নং : ৩৭ বয়স : 23 লিঙ্গ : মহিলা	CNS0480327 ফটো উপলব্ধ	S 210 নাম : তৰালী মিলি পিতাৰ নাম: মনুৰাম মিলি ঘৰ নং : ৩৭ বয়স : 25 লিঙ্গ : মহিলা	CIM0142661 ফটো উপলব্ধ



211 নাম : ধন মিলি পিতাৰ নাম: মনৰাম মিলি ঘৰ নং : 37খ বয়স : 21 লিঙ্গ : পুৰুষ	CIM0142679 ফটো উপলব্ধ	S 212 নাম : যোগদা মিলি পিতাৰ নাম: নৰেশ মিলি ঘৰ নং : 37খ বয়স : 26 লিঙ্গ : মহিলা	CNS0278580 ফটো উপলব্ধ	E 213 নাম : বামচন্দ্ৰ মিলি পিতাৰ নাম: পদৰাম মিলি ঘৰ নং : 37ক বয়স : 53 লিঙ্গ : পুৰুষ	CNS1842235 ফটো উপলব্ধ
214 নাম : মনৰাম মিলি পিতাৰ নাম: পদৰাম মিলি ঘৰ নং : 37খ বয়স : 51 লিঙ্গ : পুৰুষ	CNS1842257 ফটো উপলব্ধ	215 নাম : বুলি মিলি স্বামীৰ নাম: বামচন্দ্ৰ মিলি ঘৰ নং : 37ক বয়স : 50 লিঙ্গ : মহিলা	CNS1842246 ফটো উপলব্ধ	216 নাম : কবিতা মিলি স্বামীৰ নাম: মনৰাম মিলি ঘৰ নং : 37খ বয়স : 46 লিঙ্গ : মহিলা	CNS1842268 ফটো উপলব্ধ
217 নাম : ৰুমিনী টায়ে স্বামীৰ নাম: ৰাজেন টায়ে ঘৰ নং : 38 বয়স : 39 লিঙ্গ : মহিলা	CNS1842279 ফটো উপলব্ধ	218 নাম : সুনীল মিলি পিতাৰ নাম: ধাতুৰাম মিলি ঘৰ নং : 39 বয়স : 48 লিঙ্গ : পুৰুষ	CNS1842304 ফটো উপলব্ধ	219 নাম : লীলাবতী মিলি স্বামীৰ নাম: সুনীল মিলি ঘৰ নং : 39 বয়স : 46 লিঙ্গ : মহিলা	CNS1842315 ফটো উপলব্ধ
S 220 নাম : দেৱীলতা মিলি পিতাৰ নাম: সুনীল মিলি ঘৰ নং : 39 বয়স : 27 লিঙ্গ : মহিলা	CNS0278689 ফটো উপলব্ধ	221 নাম : জামিনী মীলী স্বামীৰ নাম: পেত্ৰেশ্বৰ মীলী ঘৰ নং : 39 বয়স : 27 লিঙ্গ : মহিলা	CNS0408427 ফটো উপলব্ধ	222 নাম : পদ্মেশ্বৰ মিলি পিতাৰ নাম: সুনীল মিলি ঘৰ নং : 39 বয়স : 25 লিঙ্গ : পুৰুষ	CNS0480525 ফটো উপলব্ধ
223 নাম : গুনাৰাম মিলি পিতাৰ নাম: ধাতুৰাম মিলি ঘৰ নং : 80 বয়স : 55 লিঙ্গ : পুৰুষ	CNS1842348 ফটো উপলব্ধ	224 নাম : উমেশ্বৰী মিলি স্বামীৰ নাম: গুনাৰাম মিলি ঘৰ নং : 80 বয়স : 52 লিঙ্গ : মহিলা	CNS1842359 ফটো উপলব্ধ	225 নাম : ৰুমা মিলি স্বামীৰ নাম: বিদ্যুত মিলি ঘৰ নং : 40 বয়স : 43 লিঙ্গ : মহিলা	CNS0406157 ফটো উপলব্ধ
226 নাম : অঞ্জন মিলি পিতাৰ নাম: গুনাৰাম মিলি ঘৰ নং : 40 বয়স : 33 লিঙ্গ : পুৰুষ	CIM0054569 ফটো উপলব্ধ	227 নাম : প্ৰণামীকা মীলী স্বামীৰ নাম: অনজন মীলী ঘৰ নং : 40 বয়স : 30 লিঙ্গ : মহিলা	CNS0406256 ফটো উপলব্ধ	228 নাম : বুদ্ধেশ্বৰ মিলি পিতাৰ নাম: গুনাৰাম ঘৰ নং : 40 বয়স : 29 লিঙ্গ : পুৰুষ	CIM0100875 ফটো উপলব্ধ
229 নাম : বিদ্যুত মিলি পিতাৰ নাম: গুনাৰাম মিলি ঘৰ নং : 40 বয়স : 27 লিঙ্গ : পুৰুষ	CIM0054536 ফটো উপলব্ধ	230 নাম : মাজনী মিলি স্বামীৰ নাম: বুদ্ধেশ্বৰ মিলি ঘৰ নং : 80 বয়স : 26 লিঙ্গ : মহিলা	CNS0504217 ফটো উপলব্ধ	231 নাম : গংগাৰাম মিলি পিতাৰ নাম: ধাতুৰাম মিলি ঘৰ নং : 80ক বয়স : 51 লিঙ্গ : পুৰুষ	CNS1842360 ফটো উপলব্ধ
232 নাম : মামনি মিলি স্বামীৰ নাম: গংগাৰাম মিলি ঘৰ নং : 80ক বয়স : 45 লিঙ্গ : মহিলা	CNS1842371 ফটো উপলব্ধ	233 নাম : বিহু ৰাম টায়ে পিতাৰ নাম: হেম ৰাম টায়ে ঘৰ নং : 81 বয়স : 60 লিঙ্গ : পুৰুষ	CNS1842382 ফটো উপলব্ধ	234 নাম : চেনীমাই টায়ে স্বামীৰ নাম: বিহুৰাম টায়ে ঘৰ নং : 81 বয়স : 58 লিঙ্গ : মহিলা	CNS1842393 ফটো উপলব্ধ
235 নাম : অনিতা টায়ে স্বামীৰ নাম: বলিন টায়ে ঘৰ নং : 81 বয়স : 27 লিঙ্গ : মহিলা	CNS0423939 ফটো উপলব্ধ	236 নাম : চনম টায়ে স্বামীৰ নাম: বিহুৰাম টায়ে ঘৰ নং : 41 বয়স : 27 লিঙ্গ : মহিলা	CIM0146407 ফটো উপলব্ধ	237 নাম : বলিন টায়ে পিতাৰ নাম: বিহুৰাম টায়ে ঘৰ নং : 81 বয়স : 25 লিঙ্গ : পুৰুষ	CNS0429381 ফটো উপলব্ধ
238 নাম : বিদৰাম টায়ে পিতাৰ নাম: হেমৰাম টায়ে ঘৰ নং : 82 বয়স : 54 লিঙ্গ : পুৰুষ	CNS1842406 ফটো উপলব্ধ	239 নাম : মেম টায়ে স্বামীৰ নাম: বিদুৰাম টায়ে ঘৰ নং : 82 বয়স : 50 লিঙ্গ : মহিলা	CNS1842417 ফটো উপলব্ধ	240 নাম : মন টায়ে পিতাৰ নাম: বিদুৰাম টায়ে ঘৰ নং : 82 বয়স : 34 লিঙ্গ : পুৰুষ	CNS1842428 ফটো উপলব্ধ



241 নাম : মৰমী টায়ে স্বামীৰ নাম: মন টায়ে ঘৰ নং : 82 বয়স : 32 লিঙ্গ : মহিলা	CNS0256222 ফটো উপলব্ধ	242 নাম : হৰেন টায়ে পিতাৰ নাম: বিদুৰাম টায়ে ঘৰ নং : 82 বয়স : 28 লিঙ্গ : পুৰুষ	CNS0410241 ফটো উপলব্ধ	243 নাম : দিলীপ টায়ে পিতাৰ নাম: বিদুৰাম টায়ে ঘৰ নং : 82 বয়স : 27 লিঙ্গ : পুৰুষ	CNS0389189 ফটো উপলব্ধ
244 নাম : গুণৱতী বৰী টায়ে স্বামীৰ নাম: দিলীপ টায়ে ঘৰ নং : 82 বয়স : 27 লিঙ্গ : মহিলা	CNS0433318 ফটো উপলব্ধ	245 নাম : জুলি টায়ে স্বামীৰ নাম: হৰেণ টায়ে ঘৰ নং : 42 বয়স : 22 লিঙ্গ : মহিলা	CNS0487827 ফটো উপলব্ধ	246 নাম : পূণ্য লতা পাও স্বামীৰ নাম: খাকীৰাম পাও ঘৰ নং : 89 বয়স : 53 লিঙ্গ : মহিলা	CNS1842440 ফটো উপলব্ধ
247 নাম : বাকেশ পাও পিতাৰ নাম: খাকীৰাম পাও ঘৰ নং : 43 বয়স : 33 লিঙ্গ : পুৰুষ	CNS0084103 ফটো উপলব্ধ	248 নাম : তৰা টাইদ পাও স্বামীৰ নাম: বাকেশ পাও ঘৰ নং : 89 বয়স : 27 লিঙ্গ : মহিলা	CNS0278424 ফটো উপলব্ধ	R 249 নাম : নোমল টায়ে পিতাৰ নাম: জিতেন টায়ে ঘৰ নং : 43 বয়স : 23 লিঙ্গ : পুৰুষ	CIM0090928 ফটো উপলব্ধ
250 নাম : অপূৰ্ব টায়ে পিতাৰ নাম: জিতেন টায়ে ঘৰ নং : 43 বয়স : 20 লিঙ্গ : পুৰুষ	CIM0090936 ফটো উপলব্ধ	251 নাম : বুডেশ্বৰ টায়ে পিতাৰ নাম: হেমৰাম টায়ে ঘৰ নং : 88 বয়স : 66 লিঙ্গ : পুৰুষ	CNS1842451 ফটো উপলব্ধ	252 নাম : ভানমতী টায়ে স্বামীৰ নাম: বুডেশ্বৰ টায়ে ঘৰ নং : 88 বয়স : 57 লিঙ্গ : মহিলা	CNS1842462 ফটো উপলব্ধ
253 নাম : নৰেন টায়ে পিতাৰ নাম: বুডেশ্বৰ টায়ে ঘৰ নং : 88 বয়স : 45 লিঙ্গ : পুৰুষ	CNS1842473 ফটো উপলব্ধ	254 নাম : পুনীৰাম টায়ে পিতাৰ নাম: বুডেশ্বৰ টায়ে ঘৰ নং : 88 বয়স : 44 লিঙ্গ : পুৰুষ	CNS1842484 ফটো উপলব্ধ	255 নাম : চোবল টায়ে স্বামীৰ নাম: নৰেন টায়ে ঘৰ নং : 88 বয়স : 40 লিঙ্গ : মহিলা	CNS1842495 ফটো উপলব্ধ
256 নাম : দিগন্ত টায়ে পিতাৰ নাম: বুডেশ্বৰ টায়ে ঘৰ নং : 44 বয়স : 35 লিঙ্গ : পুৰুষ	CNS0084111 ফটো উপলব্ধ	257 নাম : প্ৰবিনা টায়ে পিতাৰ নাম: বুডেশ্বৰ টায়ে ঘৰ নং : 44 বয়স : 32 লিঙ্গ : মহিলা	CNS0212449 ফটো উপলব্ধ	258 নাম : মঞ্জলা টায়ে স্বামীৰ নাম: দিগন্ত টায়ে ঘৰ নং : 88 বয়স : 31 লিঙ্গ : মহিলা	CNS0278176 ফটো উপলব্ধ
259 নাম : মিনতি টায়ে স্বামীৰ নাম: প্ৰাঞ্জল টায়ে ঘৰ নং : 44 বয়স : 30 লিঙ্গ : মহিলা	CNS0212506 ফটো উপলব্ধ	260 নাম : বাজিৰ টায়ে পিতাৰ নাম: বুডেশ্বৰ টায়ে ঘৰ নং : 88 বয়স : 27 লিঙ্গ : পুৰুষ	CNS0508614 ফটো উপলব্ধ	261 নাম : অমৰাম টায়ে পিতাৰ নাম: নৰেন টায়ে ঘৰ নং : 44 বয়স : 22 লিঙ্গ : পুৰুষ	CIM0054577 ফটো উপলব্ধ
262 নাম : পৰ্ণিমা টায়ে স্বামীৰ নাম: বাজীৰ টায়ে ঘৰ নং : 44 বয়স : 21 লিঙ্গ : মহিলা	CIM0129940 ফটো উপলব্ধ	S 263 নাম : অনামিকা মিলি পিতাৰ নাম: ঘনকান্ত মিলি ঘৰ নং : 44 বয়স : 27 লিঙ্গ : মহিলা	CNS0084590 ফটো উপলব্ধ	264 নাম : গনকান্তি মিলি পিতাৰ নাম: ঘনকান্তি মিলি ঘৰ নং : 88 বয়স : 51 লিঙ্গ : পুৰুষ	CNS1842508 ফটো উপলব্ধ
265 নাম : মিন মিলি স্বামীৰ নাম: গনকান্তি মিলি ঘৰ নং : 88 বয়স : 41 লিঙ্গ : মহিলা	CNS1842519 ফটো উপলব্ধ	266 নাম : দন্দেশ্বৰ পাও পিতাৰ নাম: ধনীৰাম পাও ঘৰ নং : 85 বয়স : 58 লিঙ্গ : পুৰুষ	CNS1842520 ফটো উপলব্ধ	267 নাম : মাইনা পাও পিতাৰ নাম: দন্দেশ্বৰ পাও ঘৰ নং : 45 বয়স : 44 লিঙ্গ : পুৰুষ	CNS0084152 ফটো উপলব্ধ
268 নাম : অনামিকা টায়ে পাও স্বামীৰ নাম: মাইনা পাও ঘৰ নং : 45 বয়স : 42 লিঙ্গ : মহিলা	CNS0083881 ফটো উপলব্ধ	269 নাম : তপন পাও পিতাৰ নাম: দন্দেশ্বৰ পাও ঘৰ নং : 85 বয়স : 40 লিঙ্গ : পুৰুষ	CNS1587106 ফটো উপলব্ধ	270 নাম : বিপল পাও পিতাৰ নাম: দন্দেশ্বৰ পাও ঘৰ নং : 45 বয়স : 38 লিঙ্গ : পুৰুষ	CNS0083774 ফটো উপলব্ধ



271 নাম : মালতী পাও স্বামীৰ নাম : তপন পাও ঘৰ নং : 8৫ বয়স : 34 লিঙ্গ : মহিলা	CNS0480459 ফটো উপলব্ধ	272 নাম : সোনতৰা পাও স্বামীৰ নাম : বিপুল পাও ঘৰ নং : 8৫ বয়স : 33 লিঙ্গ : মহিলা	CNS0432203 ফটো উপলব্ধ	273 নাম : মিত্ৰ পাৰ পিতাৰ নাম : ৰাজু পাৰ ঘৰ নং : 45 বয়স : 23 লিঙ্গ : পুৰুষ	CIM0054635 ফটো উপলব্ধ
274 নাম : বিশ্বজিত টায়ে পিতাৰ নাম : দেহীৰাম টায়ে ঘৰ নং : 45 বয়স : 20 লিঙ্গ : পুৰুষ	CIM0025643 ফটো উপলব্ধ	275 নাম : ৰূপজ্যোতি পাও পিতাৰ নাম : ৰাজু পাও ঘৰ নং : 45 বয়স : 20 লিঙ্গ : মহিলা	CIM0054551 ফটো উপলব্ধ	276 নাম : ৰাজু পাও পিতাৰ নাম : দন্দেশ্বৰ পাও ঘৰ নং : 8৫ক বয়স : 45 লিঙ্গ : পুৰুষ	CNS1842542 ফটো উপলব্ধ
277 নাম : হেৰালী পাও স্বামীৰ নাম : ৰাজু পাও ঘৰ নং : 8৫ বয়স : 40 লিঙ্গ : মহিলা	CNS1842553 ফটো উপলব্ধ	278 নাম : জিতেন টায়ে পিতাৰ নাম : হেমৰাম টায়ে ঘৰ নং : 8৬ বয়স : 63 লিঙ্গ : পুৰুষ	CNS1842564 ফটো উপলব্ধ	279 নাম : ৰিতা টায়ে স্বামীৰ নাম : বিহুৰাম টায়ে ঘৰ নং : 8৭ বয়স : 53 লিঙ্গ : মহিলা	CNS1842586 ফটো উপলব্ধ
280 নাম : ৰঞ্জিতা টায়ে স্বামীৰ নাম : হেমেন জ্যোতি টায়ে ঘৰ নং : 8৭ বয়স : 34 লিঙ্গ : মহিলা	CNS0440412 ফটো উপলব্ধ	281 নাম : হেমেনজ্যোতি টায়ে মাতৃৰ নাম : ৰাতা টায়ে ঘৰ নং : 8৭ বয়স : 33 লিঙ্গ : মহিলা	CNS1842597 ফটো উপলব্ধ	282 নাম : জোনমুনি টায়ে মাতৃৰ নাম : ৰাতা টায়ে ঘৰ নং : 8৭ বয়স : 32 লিঙ্গ : মহিলা	CNS1842600 ফটো উপলব্ধ
283 নাম : বৰ্ণালী টায়ে পিতাৰ নাম : বিহুৰাম টায়ে ঘৰ নং : 8৭ বয়স : 26 লিঙ্গ : মহিলা	CNS0278549 ফটো উপলব্ধ	284 নাম : মনমোহন টায়ে মাতৃৰ নাম : ৰাতা টায়ে ঘৰ নং : 47 বয়স : 21 লিঙ্গ : পুৰুষ	CIM0100859 ফটো উপলব্ধ	285 নাম : এপেল টায়ে পিতাৰ নাম : জহৰাম টায়ে ঘৰ নং : 8৮ বয়স : 45 লিঙ্গ : পুৰুষ	CNS1842644 ফটো উপলব্ধ
286 নাম : মাকৈ টায়ে স্বামীৰ নাম : মংগল টায়ে ঘৰ নং : 8৮ বয়স : 42 লিঙ্গ : মহিলা	CNS1842655 ফটো উপলব্ধ	287 নাম : নবিন টায়ে পিতাৰ নাম : জহৰাম টায়ে ঘৰ নং : 8৮ বয়স : 40 লিঙ্গ : পুৰুষ	CNS1842611 ফটো উপলব্ধ	S 288 নাম : ৰেখা পেগু টায়ে স্বামীৰ নাম : নবীন টায়ে ঘৰ নং : 48 বয়স : 35 লিঙ্গ : মহিলা	CNS0084350 ফটো উপলব্ধ
289 নাম : জোনমণী টায়ে স্বামীৰ নাম : নবিন টায়ে ঘৰ নং : 8৮ বয়স : 30 লিঙ্গ : মহিলা	CXH0173302 ফটো উপলব্ধ	290 নাম : হৰেন টায়ে পিতাৰ নাম : জোহৰাম টায়ে ঘৰ নং : 48 বয়স : 24 লিঙ্গ : পুৰুষ	CIM0019828 ফটো উপলব্ধ	291 নাম : ৰুবী টায়ে স্বামীৰ নাম : হৰেন টায়ে ঘৰ নং : 48 বয়স : 24 লিঙ্গ : মহিলা	CIM0091447 ফটো উপলব্ধ
S 292 নাম : ৰাজা মিচিং পিতাৰ নাম : ইয়াকাল মিচিং ঘৰ নং : 8৮ক বয়স : 51 লিঙ্গ : পুৰুষ	CNS1842666 ফটো উপলব্ধ	S 293 নাম : জেটেশ্বৰী মিচিং স্বামীৰ নাম : ৰাজা মিচিং ঘৰ নং : 8৮ক বয়স : 41 লিঙ্গ : মহিলা	CNS1842677 ফটো উপলব্ধ	294 নাম : ৰতেশ্বৰ পাও পিতাৰ নাম : ধনীৰাম পাও ঘৰ নং : 8৯ বয়স : 65 লিঙ্গ : পুৰুষ	CNS1842688 ফটো উপলব্ধ
295 নাম : অৰনিমা পাও স্বামীৰ নাম : ৰতেশ্বৰ পাও ঘৰ নং : 8৯ বয়স : 60 লিঙ্গ : মহিলা	CNS1842699 ফটো উপলব্ধ	296 নাম : জিতুল পাও পিতাৰ নাম : ৰতেশ্বৰ পাও ঘৰ নং : 8৯ বয়স : 38 লিঙ্গ : পুৰুষ	CNS1842713 ফটো উপলব্ধ	297 নাম : ৰীংকুমনী পাও পিতাৰ নাম : ৰতেশ্বৰ পাও ঘৰ নং : 8৯ বয়স : 35 লিঙ্গ : মহিলা	CNS1842724 ফটো উপলব্ধ
298 নাম : চপা পাও স্বামীৰ নাম : জিতুল পাও ঘৰ নং : 8৯ বয়স : 31 লিঙ্গ : মহিলা	CNS0278127 ফটো উপলব্ধ	299 নাম : দিপেন্তী টায়ে স্বামীৰ নাম : সুনিল পাও ঘৰ নং : 8৯ বয়স : 28 লিঙ্গ : মহিলা	CNS0406587 ফটো উপলব্ধ	300 নাম : সুনিল পাও পিতাৰ নাম : ৰতেশ্বৰ পাও ঘৰ নং : 8৯ বয়স : 26 লিঙ্গ : পুৰুষ	CNS0406223 ফটো উপলব্ধ



<p>S 301 CNS0473413</p> <p>নাম : বৃহৎ মিছা পিতাৰ নাম: ৰাজী মিছা ঘৰ নং : 89 বয়স : 24 লিঙ্গ : পুৰুষ</p> <p>ফটো উপলব্ধ</p>	<p>S 302 CIM0138065</p> <p>নাম : নিৰদা মিছা পিতাৰ নাম: ৰাজী মিছা ঘৰ নং : 49 বয়স : 21 লিঙ্গ : মহিলা</p> <p>ফটো উপলব্ধ</p>	<p>303 CNS1842746</p> <p>নাম : বালিৰাম টায়ে পিতাৰ নাম: মতিৰাম টায়ে ঘৰ নং : 50 বয়স : 67 লিঙ্গ : পুৰুষ</p> <p>ফটো উপলব্ধ</p>
<p>304 CNS1842757</p> <p>নাম : গুনবতী টায়ে স্বামীৰ নাম: বালিৰাম টায়ে ঘৰ নং : 50 বয়স : 60 লিঙ্গ : মহিলা</p> <p>ফটো উপলব্ধ</p>	<p>305 CNS1842779</p> <p>নাম : দেহিৰাম টায়ে পিতাৰ নাম: বালিৰাম টায়ে ঘৰ নং : 50 বয়স : 42 লিঙ্গ : পুৰুষ</p> <p>ফটো উপলব্ধ</p>	<p>306 CNS1842804</p> <p>নাম : প্ৰমিলা টায়ে স্বামীৰ নাম: জিতেন টায়ে ঘৰ নং : 50 বয়স : 41 লিঙ্গ : মহিলা</p> <p>ফটো উপলব্ধ</p>
<p>307 CNS1842780</p> <p>নাম : জিতেন টায়ে পিতাৰ নাম: বালিৰাম টায়ে ঘৰ নং : 50 বয়স : 40 লিঙ্গ : পুৰুষ</p> <p>ফটো উপলব্ধ</p>	<p>308 CNS1842791</p> <p>নাম : ৰেখামণি টায়ে স্বামীৰ নাম: দেহিৰাম টায়ে ঘৰ নং : 50 বয়স : 40 লিঙ্গ : মহিলা</p> <p>ফটো উপলব্ধ</p>	<p>309 CNS0358333</p> <p>নাম : কনমাই টায়ে স্বামীৰ নাম: জুনু টায়ে ঘৰ নং : 50 বয়স : 38 লিঙ্গ : মহিলা</p> <p>ফটো উপলব্ধ</p>
<p>310 CNS0358259</p> <p>নাম : জুনু টায়ে পিতাৰ নাম: বালিৰাম টায়ে ঘৰ নং : 50 বয়স : 36 লিঙ্গ : পুৰুষ</p> <p>ফটো উপলব্ধ</p>	<p>311 CIM0054452</p> <p>নাম : নোমল টায়ে পিতাৰ নাম: জিতেন টায়ে ঘৰ নং : 50 বয়স : 23 লিঙ্গ : পুৰুষ</p> <p>ফটো উপলব্ধ</p>	<p>312 CIM0054601</p> <p>নাম : সুভাবতী টায়ে পিতাৰ নাম: পুনাবাম টায়ে ঘৰ নং : 50 বয়স : 23 লিঙ্গ : পুৰুষ</p> <p>ফটো উপলব্ধ</p>
<p>S 313 CNS0278408</p> <p>নাম : জয়াৰালা টায়ে পিতাৰ নাম: পুনাবাম টায়ে ঘৰ নং : 50ক বয়স : 81 লিঙ্গ : মহিলা</p> <p>ফটো উপলব্ধ</p>	<p>314 CNS1842815</p> <p>নাম : পুনাবাম টায়ে পিতাৰ নাম: গুলেশ্বৰ টায়ে ঘৰ নং : 50ক বয়স : 64 লিঙ্গ : পুৰুষ</p> <p>ফটো উপলব্ধ</p>	<p>315 CNS1842826</p> <p>নাম : আইমোতী মিলি টায়ে স্বামীৰ নাম: পুনাবাম টায়ে ঘৰ নং : 50ক বয়স : 60 লিঙ্গ : মহিলা</p> <p>ফটো উপলব্ধ</p>
<p>316 CNS1842848</p> <p>নাম : দেউকমাৰি ৰায় স্বামীৰ নাম: ভক্তসিং ৰায় ঘৰ নং : 51 বয়স : 55 লিঙ্গ : মহিলা</p> <p>ফটো উপলব্ধ</p>	<p>S 317 CNS0278481</p> <p>নাম : প্ৰেম কুমাৰী ৰায় পিতাৰ নাম: ভক্ত সিং ৰায় ঘৰ নং : 51 বয়স : 43 লিঙ্গ : মহিলা</p> <p>ফটো উপলব্ধ</p>	<p>318 CNS1587082</p> <p>নাম : পবন কুমাৰ ৰায় পিতাৰ নাম: ভক্তসিং ৰায় ঘৰ নং : 51 বয়স : 35 লিঙ্গ : পুৰুষ</p> <p>ফটো উপলব্ধ</p>
<p>319 CNS1842860</p> <p>নাম : মিনতি টায়ে স্বামীৰ নাম: বালিৰাম টায়ে ঘৰ নং : 52 বয়স : 55 লিঙ্গ : মহিলা</p> <p>ফটো উপলব্ধ</p>	<p>320 CNS1846113</p> <p>নাম : সুনিত মিলি পিতাৰ নাম: ভুবন মিলি ঘৰ নং : 52 বয়স : 44 লিঙ্গ : পুৰুষ</p> <p>ফটো উপলব্ধ</p>	<p>321 CNS1846180</p> <p>নাম : চায়াৰতী মিলি পিতাৰ নাম: টাংকিৰাম টায়ে ঘৰ নং : 52 বয়স : 39 লিঙ্গ : মহিলা</p> <p>ফটো উপলব্ধ</p>
<p>322 CNS0083584</p> <p>নাম : ৰাকেশ টায়ে পিতাৰ নাম: বালিৰাম টায়ে ঘৰ নং : 52 বয়স : 28 লিঙ্গ : পুৰুষ</p> <p>ফটো উপলব্ধ</p>	<p>323 CNS0499038</p> <p>নাম : বিশ্বজিৎ টায়ে পিতাৰ নাম: জুনাবাম টায়ে ঘৰ নং : 52 বয়স : 27 লিঙ্গ : পুৰুষ</p> <p>ফটো উপলব্ধ</p>	<p>324 CIM0125799</p> <p>নাম : অংকুৰপ্ৰদীপ মিলি মাতৃৰ নাম: ছায়াবতী মিলি ঘৰ নং : 52 বয়স : 19 লিঙ্গ : পুৰুষ</p> <p>ফটো উপলব্ধ</p>
<p>325 CNS1842871</p> <p>নাম : জোনাবাম টায়ে পিতাৰ নাম: লিলাৰাম টায়ে ঘৰ নং : 52ক বয়স : 50 লিঙ্গ : পুৰুষ</p> <p>ফটো উপলব্ধ</p>	<p>326 CNS1842882</p> <p>নাম : জোনাকী টায়ে স্বামীৰ নাম: জোনাবাম টায়ে ঘৰ নং : 52ক বয়স : 43 লিঙ্গ : মহিলা</p> <p>ফটো উপলব্ধ</p>	<p>327 CNS1842906</p> <p>নাম : তুলাদৈ চুতিয়া স্বামীৰ নাম: দুগেশ্বৰ চুতিয়া ঘৰ নং : 53 বয়স : 58 লিঙ্গ : মহিলা</p> <p>ফটো উপলব্ধ</p>
<p>328 CNS1587071</p> <p>নাম : ভৰত চুতিয়া পিতাৰ নাম: দুগেশ্বৰ চুতিয়া ঘৰ নং : 53 বয়স : 41 লিঙ্গ : পুৰুষ</p> <p>ফটো উপলব্ধ</p>	<p>329 CNS1842917</p> <p>নাম : প্ৰণব চুতিয়া পিতাৰ নাম: দুগেশ্বৰ চুতিয়া ঘৰ নং : 53 বয়স : 39 লিঙ্গ : পুৰুষ</p> <p>ফটো উপলব্ধ</p>	<p>330 CNS1842928</p> <p>নাম : যুগেন চুতিয়া পিতাৰ নাম: দুগেশ্বৰ চুতিয়া ঘৰ নং : 53 বয়স : 37 লিঙ্গ : পুৰুষ</p> <p>ফটো উপলব্ধ</p>



331 নাম : লখিমী চুতীয়া স্বামীৰ নাম: প্ৰনৱ চুতীয়া ঘৰ নং : 53 বয়স : 36 লিঙ্গ : মহিলা	CIM0090910 ফটো উপলব্ধ	#2 332 নাম : মাধৱ চুতীয়া পিতাৰ নাম: দুৰ্গেশ্বৰ চুতীয়া ঘৰ নং : 53 বয়স : 35 লিঙ্গ : পুৰুষ	CNS1587060 ফটো উপলব্ধ	333 নাম : জতিন চুতীয়া পিতাৰ নাম: ধীৰেশ্বৰ চুতীয়া ঘৰ নং : 53 বয়স : 35 লিঙ্গ : পুৰুষ	CNS1587093 ফটো উপলব্ধ
334 নাম : বশিা ৰেখা চুতীয়া স্বামীৰ নাম: যুগেন্ চুতীয়া ঘৰ নং : 53 বয়স : 34 লিঙ্গ : মহিলা	CNS1586998 ফটো উপলব্ধ	335 নাম : শ্যামোলীমা গগৈ চুতীয়া স্বামীৰ নাম: জতিন চুতীয়া ঘৰ নং : 53 বয়স : 24 লিঙ্গ : মহিলা	CNS0432112 ফটো উপলব্ধ	336 নাম : কমল চুতীয়া পিতাৰ নাম: গৌলাপ চুতীয়া ঘৰ নং : 58 বয়স : 74 লিঙ্গ : পুৰুষ	CNS1842939 ফটো উপলব্ধ
337 নাম : হাদৰী চুতীয়া স্বামীৰ নাম: কমল চুতীয়া ঘৰ নং : 58 বয়স : 67 লিঙ্গ : মহিলা	CNS1842940 ফটো উপলব্ধ	338 নাম : সুৰজিত চুতীয়া পিতাৰ নাম: কমল চুতীয়া ঘৰ নং : 58 বয়স : 39 লিঙ্গ : পুৰুষ	CNS1842951 ফটো উপলব্ধ	339 নাম : মুনমী চুতীয়া স্বামীৰ নাম: সুৰজিত চুতীয়া ঘৰ নং : 58 বয়স : 36 লিঙ্গ : মহিলা	CNS1842962 ফটো উপলব্ধ
340 নাম : প্ৰমিলা গগৈ স্বামীৰ নাম: দুলাল গগৈ ঘৰ নং : 56 বয়স : 82 লিঙ্গ : মহিলা	CNS1843001 ফটো উপলব্ধ	341 নাম : নৰেন গগৈ পিতাৰ নাম: দুলাল গগৈ ঘৰ নং : 56 বয়স : 48 লিঙ্গ : পুৰুষ	CNS1842995 ফটো উপলব্ধ	342 নাম : জিতমনি গগৈ স্বামীৰ নাম: জুনু গগৈ ঘৰ নং : 56 বয়স : 42 লিঙ্গ : মহিলা	CNS1843012 ফটো উপলব্ধ
343 নাম : চিম্পী গগৈ স্বামীৰ নাম: বিৰেন গগৈ ঘৰ নং : 56 বয়স : 34 লিঙ্গ : মহিলা	CNS0403675 ফটো উপলব্ধ	S 344 নাম : ৰঞ্জিত গড় পিতাৰ নাম: পৰিন গড় ঘৰ নং : 56 বয়স : 26 লিঙ্গ : পুৰুষ	CNS0410225 ফটো উপলব্ধ	S 345 নাম : বিকাশ গড় পিতাৰ নাম: বিৰেন গড় ঘৰ নং : 56 বয়স : 25 লিঙ্গ : পুৰুষ	CNS0410209 ফটো উপলব্ধ
346 নাম : বাবী গগৈ পিতাৰ নাম: নৰেন গগৈ ঘৰ নং : 56 বয়স : 21 লিঙ্গ : মহিলা	CIM0049882 ফটো উপলব্ধ	347 নাম : জিতু গগৈ পিতাৰ নাম: গৌপাল গগৈ ঘৰ নং : 59 বয়স : 35 লিঙ্গ : পুৰুষ	CNS1843045 ফটো উপলব্ধ	348 নাম : সিবাৰি দত্ত গগৈ স্বামীৰ নাম: জিন্দু গগৈ ঘৰ নং : 57 বয়স : 31 লিঙ্গ : মহিলা	CIM0112649 ফটো উপলব্ধ
S 349 নাম : দুলাল গগৈ পিতাৰ নাম: শিঙৰাম গগৈ ঘৰ নং : 58 বয়স : 85 লিঙ্গ : পুৰুষ	CNS1843056 ফটো উপলব্ধ	350 নাম : বিৰেন গগৈ পিতাৰ নাম: দুলাল গগৈ ঘৰ নং : 58 বয়স : 42 লিঙ্গ : পুৰুষ	CNS1843078 ফটো উপলব্ধ	351 নাম : গণেশ গগৈ পিতাৰ নাম: দুলাল গগৈ ঘৰ নং : 58 বয়স : 40 লিঙ্গ : পুৰুষ	CNS1843089 ফটো উপলব্ধ
352 নাম : দীপামণি হালাল গগৈ স্বামীৰ নাম: গণেশ গগৈ ঘৰ নং : 58 বয়স : 39 লিঙ্গ : মহিলা	CNS0227512 ফটো উপলব্ধ	353 নাম : ৰমাকান্ত গগৈ পিতাৰ নাম: দুলাল গগৈ ঘৰ নং : 58 বয়স : 38 লিঙ্গ : পুৰুষ	CNS1843067 ফটো উপলব্ধ	354 নাম : জ্যোতি খামনগগৈ স্বামীৰ নাম: ৰমাকান্ত গগৈ ঘৰ নং : 58 বয়স : 37 লিঙ্গ : মহিলা	CNS0083311 ফটো উপলব্ধ
355 নাম : নবিন গগৈ মাতৃৰ নাম: নবুলী গগৈ ঘৰ নং : 58 বয়স : 33 লিঙ্গ : পুৰুষ	DDB0176776 ফটো উপলব্ধ	356 নাম : ৰঞ্জিতা গগৈ স্বামীৰ নাম: নবিন গগৈ ঘৰ নং : 58 বয়স : 31 লিঙ্গ : মহিলা	CNS0366559 ফটো উপলব্ধ	357 নাম : লক্ষী গগৈ স্বামীৰ নাম: অকন চন্দ্ৰ গগৈ ঘৰ নং : 61 বয়স : 61 লিঙ্গ : মহিলা	CNS1843090 ফটো উপলব্ধ
358 নাম : মিন্টু কলিতা পিতাৰ নাম: যোগেশ্বৰ কলিতা ঘৰ নং : 61 বয়স : 37 লিঙ্গ : পুৰুষ	CNS1843125 ফটো উপলব্ধ	359 নাম : দিষ্টী গগৈ মাতৃৰ নাম: লক্ষী গগৈ ঘৰ নং : 61 বয়স : 36 লিঙ্গ : মহিলা	CNS1843103 ফটো উপলব্ধ	360 নাম : দীপা গগৈ কলিতা মাতৃৰ নাম: লক্ষী গগৈ ঘৰ নং : 61 বয়স : 34 লিঙ্গ : মহিলা	CNS1843114 ফটো উপলব্ধ



361 নাম : যোগেন গগৈ পিতাৰ নাম: অকন গগৈ ঘৰ নং : ৬১ বয়স : 27 লিঙ্গ : পুৰুষ	CNS0410712 ফটো উপলব্ধ	362 নাম : মুক্তি গগৈ পিতাৰ নাম: দিলিপ গগৈ ঘৰ নং : 61 বয়স : 20 লিঙ্গ : পুৰুষ	CIM0049940 ফটো উপলব্ধ	363 নাম : শৈলেন গগৈ পিতাৰ নাম: দিলিপ গগৈ ঘৰ নং : ৬১ক বয়স : 27 লিঙ্গ : পুৰুষ	CNS0410662 ফটো উপলব্ধ
364 নাম : দিলিপ গগৈ পিতাৰ নাম: অকন গগৈ ঘৰ নং : ৬১ক বয়স : 47 লিঙ্গ : পুৰুষ	CNS1843147 ফটো উপলব্ধ	365 নাম : ৰূপা গগৈ স্বামীৰ নাম: দিলিপচন্দ্ৰ গগৈ ঘৰ নং : ৬১ক বয়স : 45 লিঙ্গ : মহিলা	CNS1843158 ফটো উপলব্ধ	366 নাম : পুণা গগৈ পিতাৰ নাম: সভাই গগৈ ঘৰ নং : ৬২ বয়স : 65 লিঙ্গ : পুৰুষ	CNS0360107 ফটো উপলব্ধ
367 নাম : নিৰৱতী গগৈ স্বামীৰ নাম: পোৰ্ণা গগৈ ঘৰ নং : ৬২ বয়স : 50 লিঙ্গ : মহিলা	CNS1843170 ফটো উপলব্ধ	368 নাম : হিমন্ত গগৈ মাতৃৰ নাম: নিৰৱতী গগৈ ঘৰ নং : ৬২ বয়স : 37 লিঙ্গ : পুৰুষ	CNS1843192 ফটো উপলব্ধ	369 নাম : প্ৰশান্ত গগৈ মাতৃৰ নাম: নিৰৱতী গগৈ ঘৰ নং : ৬২ বয়স : 32 লিঙ্গ : পুৰুষ	CNS1843181 ফটো উপলব্ধ
370 নাম : ৰঞ্জিত গগৈ পিতাৰ নাম: পোৰ্ণা গগৈ ঘৰ নং : ৬২ বয়স : 29 লিঙ্গ : পুৰুষ	CNS0227850 ফটো উপলব্ধ	371 নাম : দিপালী গগৈ স্বামীৰ নাম: হিমন্ত গগৈ ঘৰ নং : ৬২ বয়স : 29 লিঙ্গ : মহিলা	CNS0227793 ফটো উপলব্ধ	372 নাম : অংকিতা গগৈ স্বামীৰ নাম: ৰঞ্জিত গগৈ ঘৰ নং : 62 বয়স : 22 লিঙ্গ : মহিলা	CIM0103044 ফটো উপলব্ধ
373 নাম : গোপাল দত্ত পিতাৰ নাম: ভোটোকা দত্ত ঘৰ নং : ৬৩ বয়স : 72 লিঙ্গ : পুৰুষ	CNS1843205 ফটো উপলব্ধ	374 নাম : তিলেশ্বৰী দত্ত স্বামীৰ নাম: গোপাল দত্ত ঘৰ নং : ৬৩ বয়স : 67 লিঙ্গ : মহিলা	CNS1843216 ফটো উপলব্ধ	375 নাম : জোনমনি দত্ত স্বামীৰ নাম: পদুম দত্ত ঘৰ নং : 63 বয়স : 40 লিঙ্গ : মহিলা	CIM0133173 ফটো উপলব্ধ
376 নাম : হিমন্ত দত্ত পিতাৰ নাম: গোপাল দত্ত ঘৰ নং : ৬৩ বয়স : 35 লিঙ্গ : পুৰুষ	CNS1846179 ফটো উপলব্ধ	377 নাম : পদুম দত্ত পিতাৰ নাম: গোপাল দত্ত ঘৰ নং : 63 বয়স : 35 লিঙ্গ : পুৰুষ	CNS0084210 ফটো উপলব্ধ	378 নাম : ধন চুতিয়া দত্ত স্বামীৰ নাম: হিমন্ত দত্ত ঘৰ নং : 63 বয়স : 34 লিঙ্গ : মহিলা	CNS0225409 ফটো উপলব্ধ
379 নাম : ডিম্ব দত্ত পিতাৰ নাম: লিখেশ্বৰ দত্ত ঘৰ নং : ৬৪ বয়স : 64 লিঙ্গ : পুৰুষ	CNS1843227 ফটো উপলব্ধ	380 নাম : যোগেন দত্ত পিতাৰ নাম: ডিম্ব দত্ত ঘৰ নং : ৬৪ বয়স : 42 লিঙ্গ : পুৰুষ	CNS1843249 ফটো উপলব্ধ	381 নাম : কমল কৃষ্ণ গগৈ পিতাৰ নাম: শিশু ৰাম গগৈ ঘৰ নং : ৬৫ বয়স : 55 লিঙ্গ : পুৰুষ	CNS1843261 ফটো উপলব্ধ
382 নাম : গীতাজ্জলী গগৈ স্বামীৰ নাম: কমল গগৈ ঘৰ নং : ৬৫ বয়স : 50 লিঙ্গ : মহিলা	CNS1843272 ফটো উপলব্ধ	383 নাম : অংকিতা গগৈ পিতাৰ নাম: কমল কৃষ্ণ গগৈ ঘৰ নং : 65 বয়স : 27 লিঙ্গ : মহিলা	CNS3870680 ফটো উপলব্ধ	384 নাম : অম্লানজ্যোতি গগৈ পিতাৰ নাম: কমল কৃষ্ণ গগৈ ঘৰ নং : 65 বয়স : 22 লিঙ্গ : পুৰুষ	CNS3868940 ফটো উপলব্ধ
385 নাম : ৰূপনি মাৰি স্বামীৰ নাম: বৃধু মাৰি ঘৰ নং : ৬৬ বয়স : 85 লিঙ্গ : মহিলা	CNS1843283 ফটো উপলব্ধ	E 386 নাম : চুক্রা মাৰি পিতাৰ নাম: বৃধু মাৰি ঘৰ নং : ৬৬ বয়স : 57 লিঙ্গ : পুৰুষ	CNS1843294 ফটো উপলব্ধ	387 নাম : বনেশ্বৰ মাৰি পিতাৰ নাম: বৃধু মাৰি ঘৰ নং : ৬৬ বয়স : 55 লিঙ্গ : পুৰুষ	CNS1843307 ফটো উপলব্ধ
388 নাম : দুলাল মাৰি পিতাৰ নাম: বৃধু মাৰি ঘৰ নং : ৬৬ বয়স : 52 লিঙ্গ : পুৰুষ	CNS1843318 ফটো উপলব্ধ	389 নাম : মালতী মাৰি স্বামীৰ নাম: বনেশ্বৰ মাৰি ঘৰ নং : ৬৬ বয়স : 45 লিঙ্গ : মহিলা	CNS1843330 ফটো উপলব্ধ	390 নাম : নীৰমাই মাৰি স্বামীৰ নাম: দুলাল মাৰি ঘৰ নং : ৬৬ বয়স : 41 লিঙ্গ : মহিলা	CNS1843329 ফটো উপলব্ধ



391 নাম : দীপক মাৰি পিতাৰ নাম: বনেশ্বৰ মাৰি ঘৰ নং : 66 বয়স : 29 লিঙ্গ : পুৰুষ	CNS3859329 ফটো উপলব্ধ	392 নাম : অনু মাৰি পিতাৰ নাম: বনেশ্বৰ মাৰি ঘৰ নং : 66 বয়স : 22 লিঙ্গ : মহিলা	CIM0018788 ফটো উপলব্ধ	393 নাম : জয়শ্ৰী মাৰি পিতাৰ নাম: নাগা মাৰি ঘৰ নং : 69 বয়স : 47 লিঙ্গ : মহিলা	CNS1843352 ফটো উপলব্ধ
394 নাম : পেটেৰা মাৰি পিতাৰ নাম: থাৰনা মাৰি ঘৰ নং : 68 বয়স : 72 লিঙ্গ : পুৰুষ	CNS1843363 ফটো উপলব্ধ	395 নাম : কুকীল মাৰি স্বামীৰ নাম: পেটেৰা মাৰি ঘৰ নং : 68 বয়স : 67 লিঙ্গ : মহিলা	CNS1843374 ফটো উপলব্ধ	396 নাম : দুৰ্গী মাৰি পিতাৰ নাম: থাৰনা মাৰি ঘৰ নং : 68 বয়স : 60 লিঙ্গ : মহিলা	CNS1843385 ফটো উপলব্ধ
397 নাম : লোকেশ্বৰী মাৰি পিতাৰ নাম: পেটেৰা মাৰি ঘৰ নং : 68 বয়স : 44 লিঙ্গ : মহিলা	CNS1843409 ফটো উপলব্ধ	S 398 নাম : চুৰাজ মাৰি পিতাৰ নাম: পেটেৰা মাৰি ঘৰ নং : 68 বয়স : 42 লিঙ্গ : পুৰুষ	CNS1843410 ফটো উপলব্ধ	399 নাম : শ্যামল মাৰি পিতাৰ নাম: পেটেৰা মাৰি ঘৰ নং : 68 বয়স : 40 লিঙ্গ : পুৰুষ	CNS1843421 ফটো উপলব্ধ
400 নাম : মিতালী দত্ত স্বামীৰ নাম: যোগেন দত্ত ঘৰ নং : 68 বয়স : 30 লিঙ্গ : মহিলা	CNS1587048 ফটো উপলব্ধ	401 নাম : ললিত মাৰি পিতাৰ নাম: পেটেৰা মাৰি ঘৰ নং : 68 বয়স : 27 লিঙ্গ : পুৰুষ	CNS0510180 ফটো উপলব্ধ	402 নাম : দুৰ্লেখৰ বৰা পিতাৰ নাম: বেজিবাম বৰা ঘৰ নং : 68 বয়স : 57 লিঙ্গ : পুৰুষ	CNS1843432 ফটো উপলব্ধ
403 নাম : দিপক গগৈ পিতাৰ নাম: অকন গগৈ ঘৰ নং : 68 বয়স : 34 লিঙ্গ : পুৰুষ	CNS0480400 ফটো উপলব্ধ	404 নাম : জনালী গগৈ স্বামীৰ নাম: দিপক গগৈ ঘৰ নং : 69 বয়স : 32 লিঙ্গ : মহিলা	CIM0049874 ফটো উপলব্ধ	405 নাম : সিমন্ত গগৈ পিতাৰ নাম: অকন গগৈ ঘৰ নং : 68 বয়স : 29 লিঙ্গ : পুৰুষ	CNS0480392 ফটো উপলব্ধ
406 নাম : হিৰণ্য বৰা স্বামীৰ নাম: হিৰেশ্বৰ বৰা ঘৰ নং : 90 বয়স : 67 লিঙ্গ : মহিলা	CNS1843465 ফটো উপলব্ধ	407 নাম : টংকেশ্বৰ বৰা পিতাৰ নাম: বেজিবাম বৰা ঘৰ নং : 90 বয়স : 60 লিঙ্গ : পুৰুষ	CNS1843454 ফটো উপলব্ধ	408 নাম : লহিত বৰা পিতাৰ নাম: হিৰেশ্বৰ বৰা ঘৰ নং : 90 বয়স : 43 লিঙ্গ : পুৰুষ	CNS1843476 ফটো উপলব্ধ
409 নাম : আসোমী বৰা স্বামীৰ নাম: লুহিতজ্যোতি বৰা ঘৰ নং : 90 বয়স : 40 লিঙ্গ : মহিলা	CNS1843487 ফটো উপলব্ধ	S 410 নাম : দময়ন্তী বৰা মাতৃৰ নাম: হিৰণ্য দত্ত ঘৰ নং : 90 বয়স : 37 লিঙ্গ : মহিলা	CNS1633336 ফটো উপলব্ধ	411 নাম : প্ৰতীক্ষা বৰা পিতাৰ নাম: লুহিত বৰা ঘৰ নং : 70 বয়স : 21 লিঙ্গ : মহিলা	CIM0160838 ফটো উপলব্ধ
412 নাম : ৰেনু চাওতাল স্বামীৰ নাম: জুনাচ চাওতাল ঘৰ নং : 91 বয়স : 60 লিঙ্গ : মহিলা	CNS1843512 ফটো উপলব্ধ	413 নাম : বাবু চাওতাল পিতাৰ নাম: জুনাচ চাওতাল ঘৰ নং : 91 বয়স : 40 লিঙ্গ : পুৰুষ	CNS1843523 ফটো উপলব্ধ	414 নাম : ৰামচন্দ্ৰ চাওতাল পিতাৰ নাম: জুনাচ চাওতাল ঘৰ নং : 91 বয়স : 36 লিঙ্গ : পুৰুষ	CNS1843545 ফটো উপলব্ধ
415 নাম : লক্ষন চাওতাল পিতাৰ নাম: জুনাচ চাওতাল ঘৰ নং : 91 বয়স : 34 লিঙ্গ : পুৰুষ	CNS1843534 ফটো উপলব্ধ	416 নাম : জ্যোতি চাওতাল স্বামীৰ নাম: ৰামচন্দ্ৰ চাওতাল ঘৰ নং : 91 বয়স : 32 লিঙ্গ : মহিলা	CNS0431759 ফটো উপলব্ধ	417 নাম : পানেশ্বৰী চাওতাল স্বামীৰ নাম: ৰামেশ্বৰ চাওতাল ঘৰ নং : 92 বয়স : 62 লিঙ্গ : মহিলা	CNS1843556 ফটো উপলব্ধ
418 নাম : ৰাতুল চুতিয়া পিতাৰ নাম: তিলেশ্বৰ চুতিয়া ঘৰ নং : 92 (খ) বয়স : 47 লিঙ্গ : পুৰুষ	CNS0314955 ফটো উপলব্ধ	419 নাম : বিকাশ চাওতাল পিতাৰ নাম: পানীৰাম চাওতাল ঘৰ নং : 72ক বয়স : 28 লিঙ্গ : পুৰুষ	CNS3866191 ফটো উপলব্ধ	420 নাম : তিলেশ্বৰ চুতিয়া পিতাৰ নাম: গোলাপ চুতিয়া ঘৰ নং : 92খ বয়স : 65 লিঙ্গ : পুৰুষ	CNS1843603 ফটো উপলব্ধ



421 নাম : পানীৰাম চাওতাল পিতাৰ নাম: ৰামেশ্বৰ চাওতাল ঘৰ নং : ৭২ক বয়স : 45 লিঙ্গ : পুৰুষ	CNS1843589 ফটো উপলব্ধ	422 নাম : আঘোনি চাওতাল স্বামীৰ নাম: পানীৰাম চাওতাল ঘৰ নং : ৭২ক বয়স : 40 লিঙ্গ : মহিলা	CNS1843590 ফটো উপলব্ধ	423 নাম : যদ দত্ত পিতাৰ নাম: ভোটোকা দত্ত ঘৰ নং : ৭৩ বয়স : 72 লিঙ্গ : পুৰুষ	CNS1843625 ফটো উপলব্ধ
424 নাম : মিনালী দত্ত স্বামীৰ নাম: যদু দত্ত ঘৰ নং : ৭৩ বয়স : 62 লিঙ্গ : মহিলা	CNS1843636 ফটো উপলব্ধ	425 নাম : টংকেশ্বৰ দত্ত পিতাৰ নাম: যদু দত্ত ঘৰ নং : ৭৩ বয়স : 35 লিঙ্গ : পুৰুষ	CNS1843658 ফটো উপলব্ধ	426 নাম : বুবল দত্ত পিতাৰ নাম: যদু দত্ত ঘৰ নং : ৭৩ বয়স : 33 লিঙ্গ : পুৰুষ	CNS1843647 ফটো উপলব্ধ
427 নাম : ভাৰতী চাওতাল স্বামীৰ নাম: নন্দেশ্বৰ চাওতাল ঘৰ নং : ৭৪ বয়স : 60 লিঙ্গ : মহিলা	CNS1843670 ফটো উপলব্ধ	428 নাম : নন্দেশ্বৰ চাওতাল পিতাৰ নাম: পলটু চাওতাল ঘৰ নং : ৭৪ বয়স : 55 লিঙ্গ : পুৰুষ	CNS1843669 ফটো উপলব্ধ	429 নাম : পিংকিমণি চাওতাল পিতাৰ নাম: নন্দেশ্বৰ চাওতাল ঘৰ নং : ৭৪ বয়স : 28 লিঙ্গ : মহিলা	CNS0508051 ফটো উপলব্ধ
430 নাম : মালতী চুতীয়া স্বামীৰ নাম: তিলেশ্বৰ চুতীয়া ঘৰ নং : ৭৫ বয়স : 75 লিঙ্গ : মহিলা	CNS1843681 ফটো উপলব্ধ	431 নাম : জীবন চুতীয়া পিতাৰ নাম: চন্দ্ৰ চুতীয়া ঘৰ নং : ৭৫ বয়স : 45 লিঙ্গ : পুৰুষ	CNS1843692 ফটো উপলব্ধ	432 নাম : মাইনা চুতীয়া স্বামীৰ নাম: জীৱন চুতীয়া ঘৰ নং : ৭৫ বয়স : 36 লিঙ্গ : মহিলা	CNS1843705 ফটো উপলব্ধ
433 নাম : ৰিতা চাওতাল পিতাৰ নাম: চিত চাওতাল ঘৰ নং : ৭৬ বয়স : 50 লিঙ্গ : মহিলা	CNS1843749 ফটো উপলব্ধ	434 নাম : চিতা চাওতাল পিতাৰ নাম: চিত চাওতাল ঘৰ নং : ৭৬ বয়স : 43 লিঙ্গ : মহিলা	CNS1843750 ফটো উপলব্ধ	435 নাম : মনিমালা হেমৰম মাৰি পিতাৰ নাম: টিকু মাৰি ঘৰ নং : 76 বয়স : 41 লিঙ্গ : মহিলা	CNS0438887 ফটো উপলব্ধ
436 নাম : দুলাল চাওতাল পিতাৰ নাম: চিত্ৰ চাওতাল ঘৰ নং : ৭৬ বয়স : 40 লিঙ্গ : পুৰুষ	CNS1843738 ফটো উপলব্ধ	437 নাম : টিংকু মাৰি অন্যান্য: পতিয়া চাওতাল ঘৰ নং : ৭৬ বয়স : 38 লিঙ্গ : পুৰুষ	CNS1843716 ফটো উপলব্ধ	438 নাম : ৰীণা চাওতাল স্বামীৰ নাম: দুলাল চাওতাল ঘৰ নং : ৭৬ বয়স : 37 লিঙ্গ : মহিলা	CNS0278010 ফটো উপলব্ধ
439 নাম : উমা দত্ত পিতাৰ নাম: লক্ষী দত্ত ঘৰ নং : ৭৭ বয়স : 63 লিঙ্গ : পুৰুষ	CNS1843761 ফটো উপলব্ধ	440 নাম : পূন্য ভৰালী দত্ত স্বামীৰ নাম: উমা দত্ত ঘৰ নং : ৭৭ বয়স : 57 লিঙ্গ : মহিলা	CNS1843772 ফটো উপলব্ধ	441 নাম : যদ মণি দত্ত পিতাৰ নাম: দিলিপ দত্ত ঘৰ নং : ৭৭ বয়স : 38 লিঙ্গ : পুৰুষ	CNS0278713 ফটো উপলব্ধ
442 নাম : মন ৰঞ্জন দত্ত পিতাৰ নাম: দিলিপ দত্ত ঘৰ নং : ৭৭ বয়স : 33 লিঙ্গ : পুৰুষ	CNS1843783 ফটো উপলব্ধ	443 নাম : মৌচুমী গগৈ দত্ত স্বামীৰ নাম: মনোৰঞ্জন দত্ত ঘৰ নং : ৭৭ বয়স : 24 লিঙ্গ : মহিলা	CNS0410613 ফটো উপলব্ধ	444 নাম : পাপৰী বুৰাগোঁহাই দত্ত স্বামীৰ নাম: যদুমণী দত্ত ঘৰ নং : ৭৭ক বয়স : 32 লিঙ্গ : মহিলা	CNS0203554 ফটো উপলব্ধ
445 নাম : লক্ষী দত্ত পিতাৰ নাম: চিকিৰী দত্ত ঘৰ নং : ৭৮ বয়স : 87 লিঙ্গ : পুৰুষ	CNS1843794 ফটো উপলব্ধ	446 নাম : অকনমান দত্ত পিতাৰ নাম: লক্ষী দত্ত ঘৰ নং : ৭৮ বয়স : 55 লিঙ্গ : পুৰুষ	CNS1843807 ফটো উপলব্ধ	447 নাম : প্ৰসেন দত্ত পিতাৰ নাম: লক্ষী দত্ত ঘৰ নং : ৭৮ বয়স : 52 লিঙ্গ : পুৰুষ	CNS1843818 ফটো উপলব্ধ
448 নাম : ৰেন দত্ত স্বামীৰ নাম: অচুত দত্ত ঘৰ নং : ৭৮ বয়স : 52 লিঙ্গ : মহিলা	CNS1843830 ফটো উপলব্ধ	449 নাম : হিবন্য দত্ত স্বামীৰ নাম: প্ৰসেন দত্ত ঘৰ নং : ৭৮ বয়স : 50 লিঙ্গ : মহিলা	CNS1843841 ফটো উপলব্ধ	450 নাম : তিলক দত্ত পিতাৰ নাম: লক্ষী দত্ত ঘৰ নং : ৭৮ বয়স : 45 লিঙ্গ : পুৰুষ	CNS1843829 ফটো উপলব্ধ



451 নাম : পৰিসীতা শইকীয়া স্বামীৰ নাম: তিলক দত্ত ঘৰ নং : ৭৮ বয়স : 42 লিঙ্গ : মহিলা	CNS0203612 ফটো উপলব্ধ	R 452 নাম : লেখিকা দত্ত পিতাৰ নাম: প্ৰসন্ন দত্ত ঘৰ নং : 78 বয়স : 20 লিঙ্গ : মহিলা	CIM0143495 ফটো উপলব্ধ	453 নাম : ফুলমাই দত্ত স্বামীৰ নাম: সত্যনাথ দত্ত ঘৰ নং : ৭৯ বয়স : 83 লিঙ্গ : মহিলা	CNS1843852 ফটো উপলব্ধ
454 নাম : প্ৰদীপ দত্ত পিতাৰ নাম: সত্যনাথ দত্ত ঘৰ নং : ৭৯ বয়স : 52 লিঙ্গ : পুৰুষ	CNS1843863 ফটো উপলব্ধ	455 নাম : ৰবিন দত্ত পিতাৰ নাম: সত্যনাথ দত্ত ঘৰ নং : ৭৯ বয়স : 47 লিঙ্গ : পুৰুষ	CNS1843874 ফটো উপলব্ধ	456 নাম : অঞ্জনা দত্ত স্বামীৰ নাম: প্ৰদীপ দত্ত ঘৰ নং : ৭৯ বয়স : 42 লিঙ্গ : মহিলা	CNS1843885 ফটো উপলব্ধ
457 নাম : প্ৰাঞ্জল দত্ত পিতাৰ নাম: সত্যনাথ দত্ত ঘৰ নং : 79 বয়স : 41 লিঙ্গ : পুৰুষ	CNS0083832 ফটো উপলব্ধ	458 নাম : ৰিমা দত্ত স্বামীৰ নাম: ৰবিন দত্ত ঘৰ নং : ৭৯ বয়স : 40 লিঙ্গ : মহিলা	CNS1843896 ফটো উপলব্ধ	459 নাম : বাবলু দত্ত পিতাৰ নাম: সত্যনাথ দত্ত ঘৰ নং : 79 বয়স : 39 লিঙ্গ : পুৰুষ	CNS0084202 ফটো উপলব্ধ
460 নাম : মানস জ্যোতি দত্ত পিতাৰ নাম: ৰবিন দত্ত ঘৰ নং : ৭৯ বয়স : 27 লিঙ্গ : পুৰুষ	CNS0227421 ফটো উপলব্ধ	461 নাম : অমৰ জ্যোতি দত্ত পিতাৰ নাম: ৰবিন দত্ত ঘৰ নং : ৭৯ বয়স : 26 লিঙ্গ : পুৰুষ	CNS0227413 ফটো উপলব্ধ	S 462 নাম : সবিতা বৰা দত্ত স্বামীৰ নাম: প্ৰাঞ্জল দত্ত ঘৰ নং : ৭৯ বয়স : 25 লিঙ্গ : মহিলা	CNS0353508 ফটো উপলব্ধ
463 নাম : নিলাখী দত্ত পিতাৰ নাম: পৰিত্ৰ দত্ত ঘৰ নং : 79 বয়স : 20 লিঙ্গ : মহিলা	CIM0054460 ফটো উপলব্ধ	464 নাম : অৰ্পনা দত্ত পিতাৰ নাম: প্ৰদীপ দত্ত ঘৰ নং : 79 বয়স : 20 লিঙ্গ : মহিলা	CIM0054957 ফটো উপলব্ধ	465 নাম : নিৰঞ্জন দত্ত পিতাৰ নাম: প্ৰবীৰ দত্ত ঘৰ নং : ৭৯ খ বয়স : 27 লিঙ্গ : পুৰুষ	CNS0203513 ফটো উপলব্ধ
466 নাম : নীলমনি দত্ত পিতাৰ নাম: গনেশ দত্ত ঘৰ নং : ৭৯ খ বয়স : 25 লিঙ্গ : পুৰুষ	CNS0331819 ফটো উপলব্ধ	467 নাম : পবিত্ৰ দত্ত পিতাৰ নাম: সত্যনাথ দত্ত ঘৰ নং : ৭৯ খ বয়স : 49 লিঙ্গ : পুৰুষ	CNS1843943 ফটো উপলব্ধ	468 নাম : মুন দত্ত স্বামীৰ নাম: পবিত্ৰ দত্ত ঘৰ নং : ৭৯ খ বয়স : 40 লিঙ্গ : মহিলা	CNS1843954 ফটো উপলব্ধ
S 469 নাম : বিশ্বজিৎ চাওঁতাল পিতাৰ নাম: মনেশ্বৰ চাওঁতাল ঘৰ নং : ৮২ বয়স : 25 লিঙ্গ : পুৰুষ	CNS0433037 ফটো উপলব্ধ	E 470 নাম : নিতুল দত্ত পিতাৰ নাম: মহেশ্বৰ বৰুৱা ঘৰ নং : ৮২ বয়স : 68 লিঙ্গ : পুৰুষ	CNS1843987 ফটো উপলব্ধ	471 নাম : পখিলা দত্ত স্বামীৰ নাম: নিতুল দত্ত ঘৰ নং : ৮২ বয়স : 62 লিঙ্গ : মহিলা	CNS1843998 ফটো উপলব্ধ
472 নাম : দিপেন বৰুৱা পিতাৰ নাম: শিঙীৰাম বৰুৱা ঘৰ নং : ৮২ বয়স : 52 লিঙ্গ : পুৰুষ	CNS1843965 ফটো উপলব্ধ	473 নাম : কল্পনা বৰুৱা স্বামীৰ নাম: দিপেন বৰুৱা ঘৰ নং : ৮২ বয়স : 47 লিঙ্গ : মহিলা	CNS1843976 ফটো উপলব্ধ	474 নাম : গাৰ্গাশী দত্ত স্বামীৰ নাম: সুনীল দত্ত ঘৰ নং : 82 বয়স : 25 লিঙ্গ : মহিলা	CIM0049890 ফটো উপলব্ধ
475 নাম : জয়া দত্ত স্বামীৰ নাম: নিৰঞ্জন দত্ত ঘৰ নং : ৮২ ক বয়স : 36 লিঙ্গ : মহিলা	CNS0203414 ফটো উপলব্ধ	476 নাম : নিৰঞ্জন দত্ত পিতাৰ নাম: নিটুল দত্ত ঘৰ নং : ৮২ ক বয়স : 35 লিঙ্গ : পুৰুষ	CNS0203463 ফটো উপলব্ধ	477 নাম : বিতপন দত্ত পিতাৰ নাম: নিটুল দত্ত ঘৰ নং : ৮২ খ বয়স : 38 লিঙ্গ : পুৰুষ	CNS0203380 ফটো উপলব্ধ
478 নাম : পৰ্ণিমা দত্ত স্বামীৰ নাম: বিতপন দত্ত ঘৰ নং : ৮২ খ বয়স : 26 লিঙ্গ : মহিলা	CNS0203315 ফটো উপলব্ধ	479 নাম : গৌৰোব দত্ত পিতাৰ নাম: সুনীল দত্ত ঘৰ নং : 82ক বয়স : 21 লিঙ্গ : পুৰুষ	CIM0054544 ফটো উপলব্ধ	480 নাম : জোৎস্না দত্ত স্বামীৰ নাম: সুনীল দত্ত ঘৰ নং : ৮২ক বয়স : 48 লিঙ্গ : মহিলা	CNS1844026 ফটো উপলব্ধ



481 নাম : মুকুন্দ বৰুৱা পিতাৰ নাম: শিশুৰাম বৰুৱা ঘৰ নং : ৮৩ বয়স : 65 লিঙ্গ : পুৰুষ	CNS1844037 ফটো উপলব্ধ	482 নাম : সোনালি বৰুৱা স্বামীৰ নাম: মুকুন্দ বৰুৱা ঘৰ নং : ৮৩ বয়স : 60 লিঙ্গ : মহিলা	CNS1844048 ফটো উপলব্ধ	483 নাম : কৃষ্ণ বৰুৱা পিতাৰ নাম: শিশুৰাম বৰুৱা ঘৰ নং : ৮৩ বয়স : 52 লিঙ্গ : পুৰুষ	CNS1844059 ফটো উপলব্ধ
484 নাম : নিজৰা বৰুৱা স্বামীৰ নাম: কৃষ্ণ বৰুৱা ঘৰ নং : ৮৩ বয়স : 45 লিঙ্গ : মহিলা	CNS1844060 ফটো উপলব্ধ	485 নাম : পলাশ বৰুৱা পিতাৰ নাম: মুকুন্দ বৰুৱা ঘৰ নং : ৮৩ বয়স : 38 লিঙ্গ : পুৰুষ	CNS1844071 ফটো উপলব্ধ	486 নাম : কুশল বৰুৱা পিতাৰ নাম: মুকুন্দ বৰুৱা ঘৰ নং : ৮৩ বয়স : 35 লিঙ্গ : পুৰুষ	CNS1844082 ফটো উপলব্ধ
487 নাম : মাইন বৰুৱা স্বামীৰ নাম: কুশল বৰুৱা ঘৰ নং : ৮৩ বয়স : 34 লিঙ্গ : মহিলা	CNS0359489 ফটো উপলব্ধ	488 নাম : প্ৰাঞ্জল বৰুৱা পিতাৰ নাম: মুকুন্দ বৰুৱা ঘৰ নং : ৮৩ বয়স : 31 লিঙ্গ : পুৰুষ	CNS0360081 ফটো উপলব্ধ	489 নাম : মিতালী বৰা স্বামীৰ নাম: প্ৰাঞ্জল বৰুৱা ঘৰ নং : 83 বয়স : 23 লিঙ্গ : মহিলা	CIM0126540 ফটো উপলব্ধ
490 নাম : উষা দত্ত স্বামীৰ নাম: ডিম্বেশ্বৰ দত্ত ঘৰ নং : ৮৪ বয়স : 68 লিঙ্গ : মহিলা	CNS1844106 ফটো উপলব্ধ	491 নাম : বিপুল দত্ত পিতাৰ নাম: ডিম্বেশ্বৰ দত্ত ঘৰ নং : ৮৪ বয়স : 50 লিঙ্গ : পুৰুষ	CNS1844117 ফটো উপলব্ধ	492 নাম : ৰামচন্দ্ৰ দত্ত পিতাৰ নাম: ডিম্বেশ্বৰ দত্ত ঘৰ নং : ৮৪ বয়স : 48 লিঙ্গ : পুৰুষ	CNS1844128 ফটো উপলব্ধ
493 নাম : বিন্টমণি দত্ত স্বামীৰ নাম: বিপুল দত্ত ঘৰ নং : ৮৪ বয়স : 48 লিঙ্গ : মহিলা	CNS1844140 ফটো উপলব্ধ	494 নাম : অনিতা দত্ত স্বামীৰ নাম: খুলন দত্ত ঘৰ নং : ৮৪ বয়স : 44 লিঙ্গ : মহিলা	CNS0494898 ফটো উপলব্ধ	495 নাম : লাবন্য দত্ত পিতাৰ নাম: ডিম্বেশ্বৰ দত্ত ঘৰ নং : ৮৪ বয়স : 43 লিঙ্গ : মহিলা	CNS1844139 ফটো উপলব্ধ
496 নাম : খুলন দত্ত পিতাৰ নাম: ডিম্বেশ্বৰ দত্ত ঘৰ নং : ৮৪ বয়স : 43 লিঙ্গ : পুৰুষ	CNS1844151 ফটো উপলব্ধ	497 নাম : সান্তনা ফকন দত্ত স্বামীৰ নাম: ৰাম চন্দ্ৰ দত্ত ঘৰ নং : ৪৪ বয়স : 41 লিঙ্গ : মহিলা	CNS0286112 ফটো উপলব্ধ	498 নাম : বিৰাজ দত্ত পিতাৰ নাম: বিপুল দত্ত ঘৰ নং : ৪৪ বয়স : 22 লিঙ্গ : পুৰুষ	CIM0049908 ফটো উপলব্ধ
499 নাম : কোকেশ্বৰ দত্ত পিতাৰ নাম: তৰ্কেশ্বৰ দত্ত ঘৰ নং : ৮৫ বয়স : 58 লিঙ্গ : পুৰুষ	CNS1844195 ফটো উপলব্ধ	500 নাম : লুহিত দত্ত পিতাৰ নাম: তৰ্কেশ্বৰ দত্ত ঘৰ নং : ৮৫ বয়স : 55 লিঙ্গ : পুৰুষ	CNS1844173 ফটো উপলব্ধ	501 নাম : লিলীমণি দত্ত স্বামীৰ নাম: লুহিত দত্ত ঘৰ নং : ৮৫ বয়স : 48 লিঙ্গ : মহিলা	CNS1844184 ফটো উপলব্ধ
502 নাম : পল্লব বৰুৱা পিতাৰ নাম: কৰুণা বৰুৱা ঘৰ নং : ৮৫ বয়স : 31 লিঙ্গ : পুৰুষ	CNS0199695 ফটো উপলব্ধ	503 নাম : নয়ন মনি ফকন স্বামীৰ নাম: পল্লব বৰুৱা ঘৰ নং : ৪৫ বয়স : 30 লিঙ্গ : মহিলা	CIM0141135 ফটো উপলব্ধ	504 নাম : ময়ূৰী বৰুৱা পিতাৰ নাম: দিপেন বৰুৱা ঘৰ নং : ৮৫ বয়স : 28 লিঙ্গ : মহিলা	CNS0199604 ফটো উপলব্ধ
505 নাম : অভিজীত দত্ত পিতাৰ নাম: লোহিত দত্ত ঘৰ নং : ৪৫ বয়স : 22 লিঙ্গ : পুৰুষ	CIM0054478 ফটো উপলব্ধ	506 নাম : বিৰিঞ্চি দত্ত পিতাৰ নাম: লুহিত দত্ত ঘৰ নং : ৪৫ বয়স : 20 লিঙ্গ : পুৰুষ	CIM0049981 ফটো উপলব্ধ	507 নাম : মইনা দত্ত পিতাৰ নাম: গুবিন দত্ত ঘৰ নং : ৮৬ বয়স : 45 লিঙ্গ : পুৰুষ	CNS1844242 ফটো উপলব্ধ
508 নাম : জুন দত্ত স্বামীৰ নাম: মইনা দত্ত ঘৰ নং : ৮৬ বয়স : 40 লিঙ্গ : মহিলা	CNS1844253 ফটো উপলব্ধ	509 নাম : হিৰেন দত্ত পিতাৰ নাম: মইনা দত্ত ঘৰ নং : ৪৬ বয়স : 20 লিঙ্গ : পুৰুষ	CIM0054809 ফটো উপলব্ধ	510 নাম : কুসুম দত্ত স্বামীৰ নাম: হৰিকান্ত দত্ত ঘৰ নং : ৮৭ বয়স : 61 লিঙ্গ : মহিলা	CNS1844275 ফটো উপলব্ধ



511 নাম : বৰপালি দত্ত স্বামীৰ নাম: দিগন্ত দত্ত ঘৰ নং : ৮৭ বয়স : 43 লিঙ্গ : মহিলা	CNS0203190 ফটো উপলব্ধ	512 নাম : হেমন্ত দত্ত পিতাৰ নাম: হৰিকান্ত দত্ত ঘৰ নং : ৮৭ বয়স : 33 লিঙ্গ : পুৰুষ	CNS1844297 ফটো উপলব্ধ	513 নাম : দিগন্ত দত্ত পিতাৰ নাম: হৰিকান্ত দত্ত ঘৰ নং : ৮৭ বয়স : 33 লিঙ্গ : পুৰুষ	CNS1844286 ফটো উপলব্ধ
S 514 নাম : টুন মিলী মাতৃৰ নাম: মিলু মিলি ঘৰ নং : ৪৪ বয়স : 20 লিঙ্গ : মহিলা	CIM0010827 ফটো উপলব্ধ	515 নাম : অতুল দত্ত পিতাৰ নাম: মহেশ্বৰ দত্ত ঘৰ নং : ৪৭ বয়স : 70 লিঙ্গ : পুৰুষ	CNS1844311 ফটো উপলব্ধ	516 নাম : লাবণ্য দত্ত স্বামীৰ নাম: অতুল দত্ত ঘৰ নং : ৮৯ বয়স : 66 লিঙ্গ : মহিলা	CNS1844300 ফটো উপলব্ধ
517 নাম : প্ৰনব দত্ত পিতাৰ নাম: অতুল দত্ত ঘৰ নং : ৮৯ বয়স : 50 লিঙ্গ : পুৰুষ	CNS1844333 ফটো উপলব্ধ	518 নাম : উৰ্মিলা মৰাণ স্বামীৰ নাম: দশৰথ মৰাণ ঘৰ নং : ৪৯ বয়স : 47 লিঙ্গ : মহিলা	HOC0056002 ফটো উপলব্ধ	519 নাম : অঞ্জলী দত্ত স্বামীৰ নাম: প্ৰণৱ দত্ত ঘৰ নং : ৮৯ বয়স : 43 লিঙ্গ : মহিলা	CNS1633347 ফটো উপলব্ধ
520 নাম : সুশিল দত্ত পিতাৰ নাম: অতুল দত্ত ঘৰ নং : ৮৯ বয়স : 42 লিঙ্গ : পুৰুষ	CNS1844355 ফটো উপলব্ধ	521 নাম : জুনিটি দত্ত পিতাৰ নাম: অতুল দত্ত ঘৰ নং : ৮৯ বয়স : 42 লিঙ্গ : পুৰুষ	CNS1844344 ফটো উপলব্ধ	522 নাম : মহেন্দ্ৰ টায়ে পিতাৰ নাম: ৰীতা টায়ে ঘৰ নং : ৮৯ বয়স : 30 লিঙ্গ : পুৰুষ	CNS1846168 ফটো উপলব্ধ
523 নাম : নীলাক্ষী দত্ত স্বামীৰ নাম: সুসিল দত্ত ঘৰ নং : ৮৯ বয়স : 30 লিঙ্গ : মহিলা	CNS1587037 ফটো উপলব্ধ	524 নাম : নিকুমাণি দত্ত স্বামীৰ নাম: জুনিটি দত্ত ঘৰ নং : ৮৯ বয়স : 44 লিঙ্গ : মহিলা	CNS0360289 ফটো উপলব্ধ	525 নাম : ভবকান্ত বৰা পিতাৰ নাম: তুখেশ্বৰ বৰা ঘৰ নং : ৯০ বয়স : 67 লিঙ্গ : পুৰুষ	CNS1844366 ফটো উপলব্ধ
526 নাম : বাসন্তী বৰা স্বামীৰ নাম: ভবকান্ত বৰা ঘৰ নং : ৯০ বয়স : 63 লিঙ্গ : মহিলা	CNS1844377 ফটো উপলব্ধ	527 নাম : ভাস্কৰ বৰা পিতাৰ নাম: ভবকান্ত বৰা ঘৰ নং : ৯০ বয়স : 42 লিঙ্গ : পুৰুষ	CNS1844388 ফটো উপলব্ধ	528 নাম : পৰী বড়া স্বামীৰ নাম: ভাস্কৰ বড়া ঘৰ নং : ৯০ বয়স : 42 লিঙ্গ : মহিলা	CNS0437483 ফটো উপলব্ধ
529 নাম : জিতেন বৰা পিতাৰ নাম: তুখেশ্বৰ বৰা ঘৰ নং : ৯০ক বয়স : 63 লিঙ্গ : পুৰুষ	CNS1844413 ফটো উপলব্ধ	530 নাম : মাখনি বৰা স্বামীৰ নাম: জিতেন বৰা ঘৰ নং : ৯০ক বয়স : 60 লিঙ্গ : মহিলা	CNS1844424 ফটো উপলব্ধ	531 নাম : বন্দীতা বৰা পিতাৰ নাম: জিতেন বৰা ঘৰ নং : ৯০ক বয়স : 31 লিঙ্গ : মহিলা	CNS1633369 ফটো উপলব্ধ
532 নাম : মোহন দত্ত পিতাৰ নাম: ৰামেশ্বৰ দত্ত ঘৰ নং : ৯১ বয়স : 87 লিঙ্গ : পুৰুষ	CNS1844435 ফটো উপলব্ধ	533 নাম : তাৰিনী দত্ত স্বামীৰ নাম: মোহন দত্ত ঘৰ নং : ৯১ বয়স : 77 লিঙ্গ : মহিলা	CNS1844457 ফটো উপলব্ধ	534 নাম : চেনীমাই দত্ত স্বামীৰ নাম: মোহন দত্ত ঘৰ নং : ৯১ বয়স : 67 লিঙ্গ : মহিলা	CNS1844446 ফটো উপলব্ধ
535 নাম : ভীমকান্ত দত্ত পিতাৰ নাম: মোহন দত্ত ঘৰ নং : ৯১ বয়স : 50 লিঙ্গ : পুৰুষ	CNS1844468 ফটো উপলব্ধ	536 নাম : জ্যোতি বৰগোহাঁই স্বামীৰ নাম: ভীমকান্ত দত্ত ঘৰ নং : ৯২ বয়স : 50 লিঙ্গ : মহিলা	CNS1586965 ফটো উপলব্ধ	537 নাম : থানেশ্বৰী দত্ত পিতাৰ নাম: ৰামেশ্বৰ দত্ত ঘৰ নং : ৯১ বয়স : 45 লিঙ্গ : মহিলা	CNS1844479 ফটো উপলব্ধ
538 নাম : মাধব দত্ত পিতাৰ নাম: মোহন দত্ত ঘৰ নং : ৯১ বয়স : 44 লিঙ্গ : পুৰুষ	CNS1844480 ফটো উপলব্ধ	539 নাম : বিজিত দত্ত পিতাৰ নাম: মোহন দত্ত ঘৰ নং : ৯১ বয়স : 43 লিঙ্গ : পুৰুষ	CNS1844537 ফটো উপলব্ধ	540 নাম : ধ্ৰুৱজ্যোতি দত্ত পিতাৰ নাম: মোহন দত্ত ঘৰ নং : ৯১ বয়স : 41 লিঙ্গ : পুৰুষ	CNS1844515 ফটো উপলব্ধ



541 নাম : বিমবিন শইকীয়া স্বামীৰ নাম : ধ্ৰুৱজ্যোতি দত্ত ঘৰ নং : 91 বয়স : 36 লিঙ্গ : মহিলা	CNS1587004 ফটো উপলব্ধ	542 নাম : দ্বিপেন দত্ত পিতাৰ নাম : মহন দত্ত ঘৰ নং : 82 বয়স : 35 লিঙ্গ : পুৰুষ	CNS1633370 ফটো উপলব্ধ	543 নাম : মলিকা দত্তা স্বামীৰ নাম : দ্বিপেন দত্তা ঘৰ নং : 82 বয়স : 35 লিঙ্গ : মহিলা	CNS0204115 ফটো উপলব্ধ
S 544 নাম : ৰূপাঞ্জলী দত্ত পিতাৰ নাম : মোহন দত্ত ঘৰ নং : 82 বয়স : 34 লিঙ্গ : মহিলা	CNS1844559 ফটো উপলব্ধ	545 নাম : উৰ্মিলা গগৈ স্বামীৰ নাম : মাধব দত্ত ঘৰ নং : 82 বয়স : 29 লিঙ্গ : মহিলা	CNS0433011 ফটো উপলব্ধ	546 নাম : ফনিধৰ দত্ত পিতাৰ নাম : ৰামেশ্বৰ দত্ত ঘৰ নং : 82 বয়স : 65 লিঙ্গ : পুৰুষ	CNS1844582 ফটো উপলব্ধ
547 নাম : মুন দত্ত পিতাৰ নাম : ফনিধৰ দত্ত ঘৰ নং : 82 বয়স : 55 লিঙ্গ : পুৰুষ	CNS1844593 ফটো উপলব্ধ	548 নাম : পংকজ দত্ত পিতাৰ নাম : ফনিধৰ দত্ত ঘৰ নং : 82 বয়স : 36 লিঙ্গ : পুৰুষ	CNS1844571 ফটো উপলব্ধ	549 নাম : মিনাক্ষী চুতীয়া স্বামীৰ নাম : পংকজ দত্ত ঘৰ নং : 82 বয়স : 30 লিঙ্গ : মহিলা	CNS1633358 ফটো উপলব্ধ
550 নাম : কল্পনা দত্ত স্বামীৰ নাম : অজিত দত্ত ঘৰ নং : 83 বয়স : 60 লিঙ্গ : মহিলা	CNS1844639 ফটো উপলব্ধ	551 নাম : অজিত দত্ত পিতাৰ নাম : ৰবিন দত্ত ঘৰ নং : 83 বয়স : 60 লিঙ্গ : পুৰুষ	CNS1844628 ফটো উপলব্ধ	552 নাম : অনিল দত্ত পিতাৰ নাম : ৰবিন দত্ত ঘৰ নং : 83 বয়স : 57 লিঙ্গ : পুৰুষ	CNS1844662 ফটো উপলব্ধ
553 নাম : তিলেশ্বৰ দত্ত পিতাৰ নাম : ৰবিন দত্ত ঘৰ নং : 83 বয়স : 53 লিঙ্গ : পুৰুষ	CNS1844651 ফটো উপলব্ধ	554 নাম : মেৰী দত্ত স্বামীৰ নাম : অনিল দত্ত ঘৰ নং : 83 বয়স : 52 লিঙ্গ : মহিলা	CNS1844673 ফটো উপলব্ধ	555 নাম : ৰিণা দত্ত স্বামীৰ নাম : তিলেশ্বৰ দত্ত ঘৰ নং : 83 বয়স : 49 লিঙ্গ : মহিলা	CNS1586976 ফটো উপলব্ধ
556 নাম : ৰিতমনি দত্ত পিতাৰ নাম : অজিত দত্ত ঘৰ নং : 83 বয়স : 36 লিঙ্গ : মহিলা	CNS1844684 ফটো উপলব্ধ	557 নাম : বিতপন দত্ত পিতাৰ নাম : অজিত দত্ত ঘৰ নং : 83 বয়স : 32 লিঙ্গ : পুৰুষ	CNS1846146 ফটো উপলব্ধ	558 নাম : ৰিজু দত্ত পিতাৰ নাম : অনিল দত্ত ঘৰ নং : 93 বয়স : 32 লিঙ্গ : পুৰুষ	CNS0433755 ফটো উপলব্ধ
559 নাম : ভূলা দত্ত পিতাৰ নাম : সোমেশ্বৰ দত্ত ঘৰ নং : 88 বয়স : 65 লিঙ্গ : পুৰুষ	CNS1844695 ফটো উপলব্ধ	560 নাম : নিভা দত্ত স্বামীৰ নাম : ভোলা দত্ত ঘৰ নং : 88 বয়স : 60 লিঙ্গ : মহিলা	CNS1844708 ফটো উপলব্ধ	561 নাম : ৰচেন দত্ত পিতাৰ নাম : সুমেশ্বৰ দত্ত ঘৰ নং : 88 বয়স : 50 লিঙ্গ : পুৰুষ	CNS1844719 ফটো উপলব্ধ
562 নাম : ৰজনী দত্ত পিতাৰ নাম : ভূলা দত্ত ঘৰ নং : 88 বয়স : 31 লিঙ্গ : পুৰুষ	CNS0204024 ফটো উপলব্ধ	563 নাম : দোগেশ্বৰী দত্ত স্বামীৰ নাম : প্ৰমোদ চন্দ্ৰ দত্ত ঘৰ নং : 88 বয়স : 67 লিঙ্গ : মহিলা	CNS1844742 ফটো উপলব্ধ	564 নাম : গদেশ্বৰ দত্ত পিতাৰ নাম : প্ৰমোদ দত্ত ঘৰ নং : 88 বয়স : 39 লিঙ্গ : পুৰুষ	CNS1844753 ফটো উপলব্ধ
565 নাম : ৰেখা দত্ত বৰুৱা মাতৃৰ নাম : দুগেশ্বৰী দত্ত ঘৰ নং : 95 বয়স : 39 লিঙ্গ : মহিলা	CNS0278846 ফটো উপলব্ধ	566 নাম : ৰুমি দত্ত স্বামীৰ নাম : গদেশ্বৰ দত্ত ঘৰ নং : 95 বয়স : 35 লিঙ্গ : মহিলা	CNS0278812 ফটো উপলব্ধ	S 567 নাম : বিকি প্ৰসাদ পিতাৰ নাম : মুক্তি প্ৰসাদ ঘৰ নং : 95 বয়স : 34 লিঙ্গ : পুৰুষ	CNS1844764 ফটো উপলব্ধ
568 নাম : ৰাখী বৰুৱা মাতৃৰ নাম : ৰেখা দত্ত বৰুৱা ঘৰ নং : 95 বয়স : 20 লিঙ্গ : মহিলা	CIM0055210 ফটো উপলব্ধ	E 569 নাম : বলেশ্বৰ মাৰি পিতাৰ নাম : প্ৰধান মাৰি ঘৰ নং : 99 বয়স : 54 লিঙ্গ : পুৰুষ	CNS1587128 ফটো উপলব্ধ	570 নাম : নিৰ মাৰি স্বামীৰ নাম : বলেশ্বৰ মাৰি ঘৰ নং : 99 বয়স : 47 লিঙ্গ : মহিলা	CNS1587026 ফটো উপলব্ধ



<p>S 571 CNS0083444</p> <p>নাম : বীণা মাৰি হাঁচদা পিতাৰ নাম: গণেশ মাৰি হাঁচদা ঘৰ নং : 98 বয়স : 28 লিঙ্গ : মহিলা</p> <p>ফটো উপলব্ধ</p>	<p>572 CNS1844855</p> <p>নাম : সপন মাৰি পিতাৰ নাম: সমৰা মাৰি ঘৰ নং : 99 বয়স : 43 লিঙ্গ : পুৰুষ</p> <p>ফটো উপলব্ধ</p>	<p>573 CNS1846102</p> <p>নাম : জলকুৰী মাৰি স্বামীৰ নাম: ভায়া মাৰি ঘৰ নং : 99 বয়স : 42 লিঙ্গ : মহিলা</p> <p>ফটো উপলব্ধ</p>
<p>574 CNS1844866</p> <p>নাম : জয়ন্তী দেৱান পিতাৰ নাম: সমৰু মাৰি ঘৰ নং : 99 বয়স : 41 লিঙ্গ : মহিলা</p> <p>ফটো উপলব্ধ</p>	<p>575 CNS0452698</p> <p>নাম : মমীতা মাৰি স্বামীৰ নাম: চপন মাৰি ঘৰ নং : 99 বয়স : 38 লিঙ্গ : মহিলা</p> <p>ফটো উপলব্ধ</p>	<p>S 576 CNS0244988</p> <p>নাম : মনিকা মাৰি পিতাৰ নাম: চুক মাৰি ঘৰ নং : 99 বয়স : 32 লিঙ্গ : মহিলা</p> <p>ফটো উপলব্ধ</p>
<p>577 CNS0344200</p> <p>নাম : মাজনী মাৰি স্বামীৰ নাম: অৰ্জুন মাৰি ঘৰ নং : 99 বয়স : 31 লিঙ্গ : মহিলা</p> <p>ফটো উপলব্ধ</p>	<p>578 CIM0140806</p> <p>নাম : উজ্জল কোঁৱৰ পিতাৰ নাম: সুৰেন কোঁৱৰ ঘৰ নং : 99 বয়স : 19 লিঙ্গ : পুৰুষ</p> <p>ফটো উপলব্ধ</p>	<p>579 CNS1844877</p> <p>নাম : চুক মাৰি পিতাৰ নাম: চুক মাৰি ঘৰ নং : 100 বয়স : 65 লিঙ্গ : পুৰুষ</p> <p>ফটো উপলব্ধ</p>
<p>580 CNS1844902</p> <p>নাম : বীৰ মুণ্ডা পিতাৰ নাম: চামেল মুণ্ডা ঘৰ নং : 101ক বয়স : 61 লিঙ্গ : পুৰুষ</p> <p>ফটো উপলব্ধ</p>	<p>581 CNS1844913</p> <p>নাম : নিৰদা উৰাং স্বামীৰ নাম: বীৰ উৰাং ঘৰ নং : 101ক বয়স : 60 লিঙ্গ : মহিলা</p> <p>ফটো উপলব্ধ</p>	<p>S 582 CNS1844924</p> <p>নাম : বোৰ্দা চাওতাল পিতাৰ নাম: গাজোৰা চাওতাল ঘৰ নং : 102 বয়স : 70 লিঙ্গ : পুৰুষ</p> <p>ফটো উপলব্ধ</p>
<p>583 CNS1844979</p> <p>নাম : কালে থাপা পিতাৰ নাম: ধন বাহাদুৰ থাপা ঘৰ নং : 103 বয়স : 65 লিঙ্গ : পুৰুষ</p> <p>ফটো উপলব্ধ</p>	<p>584 CNS1844980</p> <p>নাম : কালী থাপা স্বামীৰ নাম: কালে থাপা ঘৰ নং : 103 বয়স : 62 লিঙ্গ : মহিলা</p> <p>ফটো উপলব্ধ</p>	<p>585 CNS0345942</p> <p>নাম : ৰতনী থাপা স্বামীৰ নাম: চামে থাপা ঘৰ নং : 105 বয়স : 42 লিঙ্গ : মহিলা</p> <p>ফটো উপলব্ধ</p>
<p>586 CNS0431742</p> <p>নাম : ৰঞ্জিতা চাওতাল স্বামীৰ নাম: বাবু চাওতাল ঘৰ নং : 103 বয়স : 35 লিঙ্গ : মহিলা</p> <p>ফটো উপলব্ধ</p>	<p>587 CNS3858073</p> <p>নাম : সঞ্জয় থাপা পিতাৰ নাম: কালে থাপা ঘৰ নং : 103 বয়স : 30 লিঙ্গ : পুৰুষ</p> <p>ফটো উপলব্ধ</p>	<p>588 CNS0484816</p> <p>নাম : কুন্তি গুৰুং থাপা স্বামীৰ নাম: ৰামে থাপা ঘৰ নং : 103ক বয়স : 37 লিঙ্গ : মহিলা</p> <p>ফটো উপলব্ধ</p>
<p>589 CNS1845018</p> <p>নাম : ৰামে থাপা পিতাৰ নাম: ধন বাহাদুৰ থাপা ঘৰ নং : 103ক বয়স : 50 লিঙ্গ : পুৰুষ</p> <p>ফটো উপলব্ধ</p>	<p>590 CNS1845029</p> <p>নাম : চামে থাপা পিতাৰ নাম: ধন বাহাদুৰ থাপা ঘৰ নং : 103ক বয়স : 50 লিঙ্গ : পুৰুষ</p> <p>ফটো উপলব্ধ</p>	<p>#2 591 CNS1845052</p> <p>নাম : তিলক প্ৰসাদ ৰায় পিতাৰ নাম: প্ৰসাদ ৰায় ঘৰ নং : 108 বয়স : 67 লিঙ্গ : পুৰুষ</p> <p>ফটো উপলব্ধ</p>
<p>592 CNS1845074</p> <p>নাম : লক্ষ্মী ৰাই পিতাৰ নাম: প্ৰসাদ ৰাই ঘৰ নং : 108 বয়স : 62 লিঙ্গ : মহিলা</p> <p>ফটো উপলব্ধ</p>	<p>593 CNS1845085</p> <p>নাম : সৰশতী ৰায় পিতাৰ নাম: শ্ৰী প্ৰসাদ ৰায় ঘৰ নং : 108 বয়স : 60 লিঙ্গ : মহিলা</p> <p>ফটো উপলব্ধ</p>	<p>594 CNS1845063</p> <p>নাম : সাবিত্ৰী ৰায় স্বামীৰ নাম: তিলক ৰায় ঘৰ নং : 108 বয়স : 60 লিঙ্গ : মহিলা</p> <p>ফটো উপলব্ধ</p>
<p>595 CNS0475046</p> <p>নাম : অনীতা তামাং মাৰক পিতাৰ নাম: জিত বাহাদুৰ তামাং ঘৰ নং : 108 বয়স : 41 লিঙ্গ : মহিলা</p> <p>ফটো উপলব্ধ</p>	<p>596 CNS1845096</p> <p>নাম : ইন্দ্ৰ দেৱান পিতাৰ নাম: প্ৰসাদ দেৱান ঘৰ নং : 108 বয়স : 40 লিঙ্গ : পুৰুষ</p> <p>ফটো উপলব্ধ</p>	<p>597 CNS1845109</p> <p>নাম : ৰীনা দেৱান স্বামীৰ নাম: ইন্দ্ৰ কুমাৰ দেৱান ঘৰ নং : 108 বয়স : 39 লিঙ্গ : মহিলা</p> <p>ফটো উপলব্ধ</p>
<p>598 CNS1845121</p> <p>নাম : পদ্ম কুমাৰ ৰায় পিতাৰ নাম: তিলক ৰায় ঘৰ নং : 108 বয়স : 36 লিঙ্গ : পুৰুষ</p> <p>ফটো উপলব্ধ</p>	<p>599 CIM0149161</p> <p>নাম : কবিতা লিঙ্গ স্বামীৰ নাম: পদ্ম কুমাৰ ৰায় ঘৰ নং : 104 বয়স : 36 লিঙ্গ : মহিলা</p> <p>ফটো উপলব্ধ</p>	<p>600 CNS1845110</p> <p>নাম : নন্দ কুমাৰ দেৱান অন্যান্য: ইন্দ্ৰ কুমাৰ দেৱান ঘৰ নং : 108 বয়স : 35 লিঙ্গ : পুৰুষ</p> <p>ফটো উপলব্ধ</p>



601 নাম : প্ৰবিত্ৰী ৰাই দেৱান স্বামীৰ নাম : নন্দ কুমাৰ দেৱান ঘৰ নং : ১০৪ বয়স : 34 লিঙ্গ : মহিলা	KZL0210211 ফটো উপলব্ধ	602 নাম : ৰীতা দেৱান স্বামীৰ নাম : নন্দকুমাৰ দেৱান ঘৰ নং : ১০৪ বয়স : 33 লিঙ্গ : মহিলা	CNS1845892 ফটো উপলব্ধ	603 নাম : ভাগৱতী ৰাই পিতাৰ নাম : জিৎ বাহাদুৰ ৰাই ঘৰ নং : ১০৪ বয়স : 31 লিঙ্গ : মহিলা	CNS0475053 ফটো উপলব্ধ
604 নাম : আশা ৰায় পিতাৰ নাম : জীত বাহাদুৰ ৰায় ঘৰ নং : ১০৪ বয়স : 29 লিঙ্গ : মহিলা	CNS0416883 ফটো উপলব্ধ	605 নাম : পূৰ্ণে দেৱান পিতাৰ নাম : ইন্দ্ৰ কুমাৰ দেৱান ঘৰ নং : 104 বয়স : 21 লিঙ্গ : পুৰুষ	CIM0141952 ফটো উপলব্ধ	606 নাম : মায়ী দেৱান পিতাৰ নাম : নন্দ কুমাৰ দেৱান ঘৰ নং : 104 বয়স : 19 লিঙ্গ : মহিলা	CIM0140012 ফটো উপলব্ধ
607 নাম : ৰোহিত দেৱান পিতাৰ নাম : ইন্দ্ৰ দেৱান ঘৰ নং : 104 বয়স : 19 লিঙ্গ : পুৰুষ	CIM0142174 ফটো উপলব্ধ	S 608 নাম : জেনাৰাম টায়ে অন্যান্য : ববিতা পাংগিং টায়ে ঘৰ নং : 105 বয়স : 29 লিঙ্গ : পুৰুষ	CIM0011866 ফটো উপলব্ধ	S 609 নাম : ববিতা পাংগিং টায়ে স্বামীৰ নাম : জেনাৰাম টায়ে ঘৰ নং : 105 বয়স : 25 লিঙ্গ : মহিলা	CIM0012039 ফটো উপলব্ধ
S 610 নাম : বিক্ৰম মাৰি পিতাৰ নাম : ভদ্ৰ মাৰি ঘৰ নং : ১০৫ক বয়স : 56 লিঙ্গ : পুৰুষ	CNS1845132 ফটো উপলব্ধ	S 611 নাম : ফুগী মাৰি স্বামীৰ নাম : বিক্ৰম মাৰি ঘৰ নং : ১০৫ক বয়স : 50 লিঙ্গ : মহিলা	CNS1845143 ফটো উপলব্ধ	612 নাম : শংকৰ ৰায় পিতাৰ নাম : বাদ্ৰি ৰায় ঘৰ নং : ১০৬ বয়স : 31 লিঙ্গ : পুৰুষ	CNS1846135 ফটো উপলব্ধ
S 613 নাম : আৰতী ৰায় স্বামীৰ নাম : শংকৰ ৰায় ঘৰ নং : 106 বয়স : 28 লিঙ্গ : মহিলা	CNS0083972 ফটো উপলব্ধ	614 নাম : শিবা ৰায় পিতাৰ নাম : সৰ্বজীত ৰায় ঘৰ নং : 106 বয়স : 28 লিঙ্গ : পুৰুষ	CIM0049916 ফটো উপলব্ধ	615 নাম : প্ৰিয়ংকা লামা ৰায় স্বামীৰ নাম : শিৱা ৰায় ঘৰ নং : 106 বয়স : 23 লিঙ্গ : মহিলা	CIM0012161 ফটো উপলব্ধ
616 নাম : ৰীণা পাণ্ড ৰায় স্বামীৰ নাম : কিৰণ ৰায় ঘৰ নং : 106গ বয়স : 35 লিঙ্গ : মহিলা	CNS0083493 ফটো উপলব্ধ	617 নাম : সৰ্বজিত ৰাই পিতাৰ নাম : ভটিয়া ৰাই ঘৰ নং : ১০৬গ বয়স : 73 লিঙ্গ : পুৰুষ	CNS1845223 ফটো উপলব্ধ	618 নাম : ভটে ৰায় পিতাৰ নাম : ভীম বাহাদুৰ ৰায় ঘৰ নং : ১০৬খ বয়স : 60 লিঙ্গ : পুৰুষ	CNS1845198 ফটো উপলব্ধ
619 নাম : চমাৰী ৰায় স্বামীৰ নাম : ভটে ৰায় ঘৰ নং : ১০৬খ বয়স : 55 লিঙ্গ : মহিলা	CNS1845187 ফটো উপলব্ধ	E 620 নাম : জয়বাহাদুৰ থাপা পিতাৰ নাম : ভূৱনসিং থাপা ঘৰ নং : ১০৬ঘ বয়স : 55 লিঙ্গ : পুৰুষ	CNS1845256 ফটো উপলব্ধ	S 621 নাম : গৌতম ৰায় পিতাৰ নাম : দেৱপ্ৰণীয়া ৰায় ঘৰ নং : ১০৬ঙ বয়স : 55 লিঙ্গ : পুৰুষ	CNS1845278 ফটো উপলব্ধ
622 নাম : তাৰা ৰায় স্বামীৰ নাম : সৰ্বজীত ৰায় ঘৰ নং : ১০৬খ বয়স : 55 লিঙ্গ : মহিলা	CNS1845212 ফটো উপলব্ধ	623 নাম : তৰাপ্ৰসাদ ৰায় অন্যান্য : নৰবাহাদুৰ ৰায় ঘৰ নং : ১০৬ক বয়স : 55 লিঙ্গ : পুৰুষ	CNS1845176 ফটো উপলব্ধ	624 নাম : শান্তী ৰায় পিতাৰ নাম : নৰ বাহাদুৰ ৰায় ঘৰ নং : ১০৬ক বয়স : 54 লিঙ্গ : মহিলা	CNS1845165 ফটো উপলব্ধ
S 625 নাম : মুকুন্দ ৰায় পিতাৰ নাম : দেৱপ্ৰণীয়া ৰায় ঘৰ নং : ১০৬ঙ বয়স : 50 লিঙ্গ : পুৰুষ	CNS1845289 ফটো উপলব্ধ	626 নাম : সীতা থাপা স্বামীৰ নাম : জয়বাহাদুৰ থাপা ঘৰ নং : ১০৬ঘ বয়স : 50 লিঙ্গ : মহিলা	CNS1845267 ফটো উপলব্ধ	S 627 নাম : ততী ৰায় স্বামীৰ নাম : গুণেশ ৰায় ঘৰ নং : ১০৬ঙ বয়স : 42 লিঙ্গ : মহিলা	CNS1845303 ফটো উপলব্ধ
628 নাম : সুশীল ৰায় পিতাৰ নাম : শেৰ বাহাদুৰ ৰায় ঘৰ নং : ১০৬খ বয়স : 40 লিঙ্গ : পুৰুষ	CNS1845201 ফটো উপলব্ধ	E 629 নাম : কিৰণ কুমাৰ ৰায় পিতাৰ নাম : সৰ্বজীত ৰায় ঘৰ নং : ১০৬গ বয়স : 38 লিঙ্গ : পুৰুষ	CNS1845245 ফটো উপলব্ধ	S 630 নাম : সুভা ৰায় পিতাৰ নাম : সৰ্বজীত ৰায় ঘৰ নং : 106গ বয়স : 29 লিঙ্গ : মহিলা	CNS0246686 ফটো উপলব্ধ

631	CNS0360305
নাম : বিজয়ি বৰুৱা স্বামীৰ নাম : পলাশ বৰুৱা ঘৰ নং : ১১১ বয়স : 31 লিঙ্গ : মহিলা	ফটো উপলব্ধ

S 632	CNS0427500
নাম : শান্ত তামাং পিতাৰ নাম : দুৰ্গাবাহাদুৰ তামাং ঘৰ নং : 129 বয়স : 30 লিঙ্গ : মহিলা	ফটো উপলব্ধ

S 633	CNS1845325
নাম : ৰঞ্জিত ৰাজপুত পিতাৰ নাম : প্ৰচাদ ৰাজপুত ঘৰ নং : ১৫৯ বয়স : 34 লিঙ্গ : পুৰুষ	ফটো উপলব্ধ

S 634	CNS1845336
নাম : বিজয় চাওঁতাল পিতাৰ নাম : জয় সিং চাওঁতাল ঘৰ নং : ১৬৪ বয়স : 39 লিঙ্গ : পুৰুষ	ফটো উপলব্ধ

635	CIM0126086
নাম : পূজা দেৱান পিতাৰ নাম : হিন্দু দেৱান ঘৰ নং : 184 বয়স : 19 লিঙ্গ : মহিলা	ফটো উপলব্ধ

S 636	CNS0463992
নাম : মণি গড় স্বামীৰ নাম : ৰাধেশ্যাম গড় ঘৰ নং : ৬৫৭ বয়স : 43 লিঙ্গ : মহিলা	ফটো উপলব্ধ

637	CNS0062588
নাম : সৰজনী টায়ে স্বামীৰ নাম : অনু টায়ে ঘৰ নং : 742 বয়স : 30 লিঙ্গ : মহিলা	ফটো উপলব্ধ

638	CNS0503243
নাম : সোণমাই চাওঁতাল স্বামীৰ নাম : লক্ষ্মন চাওঁতাল ঘৰ নং : ৮৬৭ বয়স : 28 লিঙ্গ : মহিলা	ফটো উপলব্ধ

639	CNS1587117
নাম : সুমন কুমাৰ ৰায় পিতাৰ নাম : তিলক প্ৰসাদ ৰায় ঘৰ নং : ১০৫০ বয়স : 32 লিঙ্গ : পুৰুষ	ফটো উপলব্ধ

S 640	CIM0092270
নাম : দীপশিখা গগৈ স্বামীৰ নাম : অনুপম চেতিয়া ঘৰ নং : ন/আ বয়স : 21 লিঙ্গ : মহিলা	ফটো উপলব্ধ



641	1	KXM2137180
নাম : পাপৰি গগৈ পিতাৰ নাম: লক্ষেশ্বৰ গগৈ ঘৰ নং : 8 বয়স : 40 লিঙ্গ : মহিলা		
ফটো উপলব্ধ		

642	1	CIM0170720
নাম : মনিকা মিলি পিতাৰ নাম: গংগাৰাম মিলি ঘৰ নং : 42 বয়স : 18 লিঙ্গ : মহিলা		
ফটো উপলব্ধ		

643	1	CIM0170738
নাম : বিৰিঞ্চি কুঃ বৰা পিতাৰ নাম: দুলােশ্বৰ বৰা ঘৰ নং : 69 বয়স : 19 লিঙ্গ : পুৰুষ		
ফটো উপলব্ধ		

644	1	CIM0179499
নাম : সংগীতা মাৰি পিতাৰ নাম: বলােশ্বৰ মাৰি ঘৰ নং : 97 বয়স : 18 লিঙ্গ : মহিলা		
ফটো উপলব্ধ		

645	1	CIM0180158
নাম : দিম্কাতা গগৈ পিতাৰ নাম: অচ্যুত গগৈ ঘৰ নং : 4 বয়স : 18 লিঙ্গ : মহিলা		
ফটো উপলব্ধ		

646	1	CIM0180166
নাম : নিখিল টায়ে পিতাৰ নাম: জুনু টায়ে ঘৰ নং : 50 বয়স : 18 লিঙ্গ : পুৰুষ		
ফটো উপলব্ধ		

647	1	CIM0180190
নাম : অনিল টায়ে পিতাৰ নাম: বিৰেন টায়ে ঘৰ নং : 29 বয়স : 18 লিঙ্গ : পুৰুষ		
ফটো উপলব্ধ		

648	1	CIM0180224
নাম : সংগীতা ছেত্ৰী পিতাৰ নাম: তিলক ছেত্ৰী ঘৰ নং : 11 বয়স : 35 লিঙ্গ : মহিলা		
ফটো উপলব্ধ		

649	1	CIM0190330
নাম : প্ৰভাবতী টায়ে পিতাৰ নাম: চংকেশ্বৰ টায়ে ঘৰ নং : 27 বয়স : 23 লিঙ্গ : মহিলা		
ফটো উপলব্ধ		

650	1	CNS0112367
নাম : ৰবিন মাৰি অন্যান্য: চমৰা মাৰি ঘৰ নং : 99 বয়স : 32 লিঙ্গ : পুৰুষ		
ফটো উপলব্ধ		

651	1	CNS0160416
নাম : ৰাজীৱ কুমাৰ পিতাৰ নাম: সৰ্বজিত ৰায় ঘৰ নং : 106 বয়স : 40 লিঙ্গ : পুৰুষ		
ফটো উপলব্ধ		

652	1	CNS0169276
নাম : নিটু ছেত্ৰী স্বামীৰ নাম: সন্তোষ ছেত্ৰী ঘৰ নং : 13 বয়স : 30 লিঙ্গ : মহিলা		
ফটো উপলব্ধ		

653	1	CIM0135327
নাম : হাবিত্ৰী মাৰি স্বামীৰ নাম: ৰবিন মাৰি ঘৰ নং : 99 বয়স : 25 লিঙ্গ : মহিলা		
ফটো উপলব্ধ		



654	1	CIM0208132
নাম : মমী বৰগোহাঁই স্বামীৰ নাম : সিবাদেব টাইদ ঘৰ নং : 18ক বয়স : 20 লিঙ্গ : মহিলা		
ফটো উপলব্ধ		

655	1	CIM0208165
নাম : সিবাদেব টাইদ পিতাৰ নাম : চৰণ টাইদ ঘৰ নং : 18ক বয়স : 20 লিঙ্গ : পুৰুষ		
ফটো উপলব্ধ		

656	1	CIM0208975
নাম : মালতী ৰায় স্বামীৰ নাম : পৰন কুমাৰ ৰায় ঘৰ নং : 51 বয়স : 26 লিঙ্গ : মহিলা		
ফটো উপলব্ধ		

657	1	CIM0209601
নাম : ৰঞ্জনা শইকীয়া স্বামীৰ নাম : মানস জ্যোতি দত্ত ঘৰ নং : 79 বয়স : 22 লিঙ্গ : মহিলা		
ফটো উপলব্ধ		

658	1	CIM0210849
নাম : প্ৰিয়া ৰায় স্বামীৰ নাম : অজিত কৰ্মকাৰ ঘৰ নং : ৯৯ বয়স : 23 লিঙ্গ : মহিলা		
ফটো উপলব্ধ		

659	1	CIM0214635
নাম : দিপিকা টায়ে পিতাৰ নাম : টংকেশ্বৰ টায়ে ঘৰ নং : 27 বয়স : 18 লিঙ্গ : মহিলা		
ফটো উপলব্ধ		

ভোটাৰৰ সাৰাংশ

A) ভোটাৰৰ সংখ্যা

	তালিকাৰ প্ৰকাৰ	তালিকাৰ চিনাক্তকৰণ	ভোটাৰৰ সংখ্যা							
			পুৰুষ	মহিলা	ওয় লিঙ্গ	মুঠ				
I	মূল তালিকা	মূল তালিকা	বিশেষ সংশোধন, 2026 চনৰ পূৰ্বৰ 2025 চনৰ মূল তালিকাৰ লগত থকা সংযোজন সমূহ একত্ৰিতকৰণ কৰা তালিকা।				317	323	0	640
II	যোগ তালিকা	পৰিপূৰক 1	বিশেষ সংক্ষিপ্ত সংশোধন, 2026				5	8	0	13
		পৰিপূৰক 2	অনবিচ্ছিন্ন সংশোধন 2026				1	5	0	6
			মুঠ				6	13	0	19
III	বিয়োজন তালিকা	পৰিপূৰক 1	বিশেষ সংক্ষিপ্ত সংশোধন, 2026				31	32	0	63
		পৰিপূৰক 2	অনবিচ্ছিন্ন সংশোধন 2026				0	0	0	0
			মুঠ				31	32	0	63
IV	লিংগ ক্ষেত্ৰত পৰিবৰ্তনৰ বাবে পাৰ্থক্য					0	0	0	0	
এই সংশোধনৰ পিছত ভোটাৰ তালিকাত ভোটাৰৰ মুঠ সংখ্যা (I+II-III+IV)						292	304	0	596	

B) শুধৰনীৰ সংখ্যা

তালিকাৰ প্ৰকাৰ	তালিকাৰ চিনাক্তকৰণ	শুধৰনীৰ সংখ্যা
পৰিপূৰক 1	বিশেষ সংক্ষিপ্ত সংশোধন, 2026	1
পৰিপূৰক 2	অনবিচ্ছিন্ন সংশোধন 2026	3
	মুঠ	4

নিৰ্বাচক পঞ্জীয়ন বিষয়াৰ স্বাক্ষৰ

E-মূত, S-স্থানান্তৰিত/ বাসস্থান পৰিবৰ্তন, R-প্ৰতিলিপি, M-নিখোজ, Q-অযোগ্য