



ভোটাৰ তালিকা 2026 S03 অসম

বিধানসভা সমষ্টিৰ নম্বৰ, নাম আৰু সংৰক্ষণৰ স্থিতি : 94 - মাহমৰা (সাধাৰণ)		খণ্ড নং : 38																			
এই বিধানসভা সমষ্টিত কোন সংসদীয় সমষ্টিৰ অন্তৰ্গত তাৰ নম্বৰ, নাম আৰু সংৰক্ষণ স্থিতি : 14 - যোৰহাট (সাধাৰণ)																					
1. সংশোধনৰ বিৱৰণ																					
সংশোধনৰ বছৰ	2026	তালিকাৰ চিনাক্তকৰণ																			
ভিত্তি তাৰিখ	01-04-2026	বিশেষ সংশোধন, 2026 চনৰ পূৰ্বৰ 2025 চনৰ মূল তালিকাৰ লগত থকা সংযোজন সমূহ একত্ৰিতকৰণ কৰা তালিকা।																			
সংশোধনৰ প্ৰকাৰ	বিশেষ সংশোধন 2026																				
প্ৰকাশনৰ তাৰিখ	23-03-2026																				
2. খণ্ড আৰু ভোটগ্ৰহন কেন্দ্ৰৰ বিৱৰণ																					
খণ্ডৰ অন্তৰ্গত এলেকা সমূহৰ নম্বৰ আৰু নাম																					
1-১নং খুমটাই বাগান		<table border="1" style="width: 100%; border-collapse: collapse;"> <tr> <td>মূল চহৰ/গাওঁ</td> <td>: ১নং খুমটাই বাগান</td> </tr> <tr> <td>ৱাৰ্ড নং</td> <td>:</td> </tr> <tr> <td>ডাকঘৰ</td> <td>: মৰাণহাট</td> </tr> <tr> <td>পুলিচ থানা</td> <td>: মৰাণহাট</td> </tr> <tr> <td>ব্লক</td> <td>: মাহমৰা</td> </tr> <tr> <td>ৰাজহ চক্ৰ</td> <td>: মাহমৰা</td> </tr> <tr> <td>জিলা</td> <td>: চৰাইদেউ</td> </tr> <tr> <td>পিনকোড</td> <td>: 785670</td> </tr> </table>				মূল চহৰ/গাওঁ	: ১নং খুমটাই বাগান	ৱাৰ্ড নং	:	ডাকঘৰ	: মৰাণহাট	পুলিচ থানা	: মৰাণহাট	ব্লক	: মাহমৰা	ৰাজহ চক্ৰ	: মাহমৰা	জিলা	: চৰাইদেউ	পিনকোড	: 785670
মূল চহৰ/গাওঁ	: ১নং খুমটাই বাগান																				
ৱাৰ্ড নং	:																				
ডাকঘৰ	: মৰাণহাট																				
পুলিচ থানা	: মৰাণহাট																				
ব্লক	: মাহমৰা																				
ৰাজহ চক্ৰ	: মাহমৰা																				
জিলা	: চৰাইদেউ																				
পিনকোড	: 785670																				
3. ভোটগ্ৰহন কেন্দ্ৰৰ বিৱৰণ																					
ভোটগ্ৰহন কেন্দ্ৰৰ নম্বৰ আৰু নাম :		ভোটগ্ৰহন কেন্দ্ৰৰ প্ৰকাৰ (পুৰুষ/মহিলা/সাধাৰণ)		সাধাৰন																	
38 - খুমটাই বাগান মধ্য, ইংৰাজী বিদ্যালয় (পূব)		খণ্ডৰ অন্তৰ্গত সহায়ক ভোটগ্ৰহন কেন্দ্ৰৰ সংখ্যা :		0																	
ভোটগ্ৰহন কেন্দ্ৰৰ ঠিকনা :																					
খুমটাই বাগান মধ্য, ইংৰাজী বিদ্যালয়, পূব, খুমটাই চকলীয়া																					
4. ভোটাৰৰ সংখ্যা																					
আৰম্ভনি ক্ৰমিক নং	শেষ ক্ৰমিক নং	মুঠ ভোটাৰ																			
		পুৰুষ	মহিলা	৩য় লিঙ্গ	মুঠ																
1	1071	467	557	0	1024																

নিৰ্বাচক পঞ্জীয়ন বিষয়াৰ স্বাক্ষৰ



Nazri Naksha

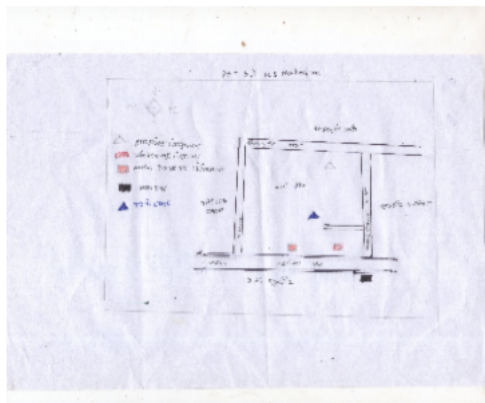

Google Map View



Polling Station Building Front View



ভোটগ্ৰহন কেন্দ্ৰৰ সন্মুখৰ দৃশ্য



Cad View

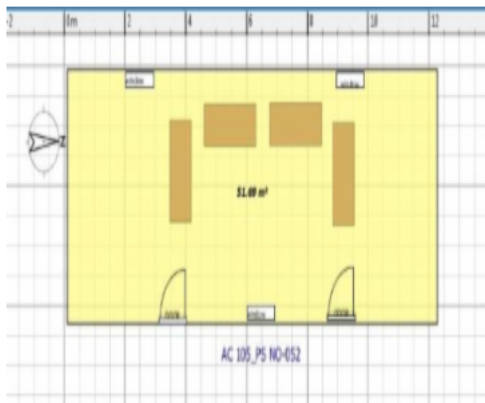

Key MAP View



1 নাম : বৃষ্টি চেতিয়া পিতাৰ নাম: বুদ্ধি নাৰায়ণ চেতিয়া ঘৰ নং : 00 বয়স : 23 লিঙ্গ : মহিলা	CNS0425959 ফটো উপলব্ধ	2 নাম : বিশাল তাঁতী পিতাৰ নাম: জগদীশ তাঁতী ঘৰ নং : 1 বয়স : 25 লিঙ্গ : পুৰুষ	CNS0290965 ফটো উপলব্ধ	3 নাম : তিতন দেবনাথ পিতাৰ নাম: সুনিল দেবনাথ ঘৰ নং : 1 বয়স : 25 লিঙ্গ : পুৰুষ	CNS0440016 ফটো উপলব্ধ
4 নাম : প্ৰীতি দেবনাথ স্বামীৰ নাম: টিটন দেবনাথ ঘৰ নং : 1 বয়স : 24 লিঙ্গ : মহিলা	CIM0096677 ফটো উপলব্ধ	5 নাম : টিট দেউৰী পিতাৰ নাম: বিজয় দেউৰী ঘৰ নং : 1 বয়স : 22 লিঙ্গ : পুৰুষ	CIM0107441 ফটো উপলব্ধ	6 নাম : দীপ তচা পিতাৰ নাম: বঞ্জিত তচা ঘৰ নং : 1 বয়স : 21 লিঙ্গ : পুৰুষ	CIM0133975 ফটো উপলব্ধ
7 নাম : প্ৰতিমা পাণ্ডৱ দাস স্বামীৰ নাম: কৃষ্ণ দাস ঘৰ নং : 9 বয়স : 36 লিঙ্গ : মহিলা	CNS0280214 ফটো উপলব্ধ	8 নাম : কিৰণ তচা পিতাৰ নাম: সুদৰ্শন তচা ঘৰ নং : 1 বয়স : 53 লিঙ্গ : পুৰুষ	CNS0394031 ফটো উপলব্ধ	9 নাম : সবিতা তচা স্বামীৰ নাম: কিৰণ তচা ঘৰ নং : 1 বয়স : 50 লিঙ্গ : মহিলা	CNS0394122 ফটো উপলব্ধ
10 নাম : মেঘা তচা পিতাৰ নাম: কিৰণ তচা ঘৰ নং : 11 বয়স : 30 লিঙ্গ : মহিলা	CNS0394106 ফটো উপলব্ধ	11 নাম : সাগৰ তচা পিতাৰ নাম: কিৰণ তচা ঘৰ নং : 11 বয়স : 30 লিঙ্গ : পুৰুষ	CNS0394064 ফটো উপলব্ধ	12 নাম : বজলীন ৰায় পিতাৰ নাম: মহন ৰায় ঘৰ নং : 11 বয়স : 28 লিঙ্গ : মহিলা	CNS0393959 ফটো উপলব্ধ
13 নাম : সৌৰভ তচা পিতাৰ নাম: কিৰণ তচা ঘৰ নং : 11 বয়স : 26 লিঙ্গ : পুৰুষ	CNS0394114 ফটো উপলব্ধ	14 নাম : মুস্কান ৰায় পিতাৰ নাম: ৰামনন্দন ৰায় ঘৰ নং : 11 বয়স : 24 লিঙ্গ : মহিলা	CNS0391326 ফটো উপলব্ধ	15 নাম : নমিতা চুতীয়া পিতাৰ নাম: গুণধৰ চুতীয়া ঘৰ নং : 11 বয়স : 34 লিঙ্গ : মহিলা	CNS0393892 ফটো উপলব্ধ
16 নাম : ইব্ৰাহিম খান পিতাৰ নাম: আবদুল হাকিম খান ঘৰ নং : 13 বয়স : 57 লিঙ্গ : পুৰুষ	DDB1395148 ফটো উপলব্ধ	17 নাম : চুফিয়া বেগম স্বামীৰ নাম: ইব্ৰাহিম খান ঘৰ নং : 13 বয়স : 47 লিঙ্গ : মহিলা	DDB1395159 ফটো উপলব্ধ	18 নাম : মীনা দেবী পিতাৰ নাম: ৰাম গোপাল শৰ্মা ঘৰ নং : 13 বয়স : 33 লিঙ্গ : মহিলা	FVC0390757 ফটো উপলব্ধ
19 নাম : জান খান পিতাৰ নাম: ইব্ৰাহিম খান ঘৰ নং : 13 বয়স : 26 লিঙ্গ : পুৰুষ	CNS0513812 ফটো উপলব্ধ	20 নাম : চঞ্চলা ঘোষ স্বামীৰ নাম: স্বপন ঘোষ ঘৰ নং : 14 বয়স : 50 লিঙ্গ : মহিলা	CIM0053603 ফটো উপলব্ধ	21 নাম : স্বপন ঘোষ পিতাৰ নাম: অমূল্য ঘোষ ঘৰ নং : 14 বয়স : 49 লিঙ্গ : পুৰুষ	CIM0070573 ফটো উপলব্ধ
22 নাম : তৈয়াৰ ইৰাকী পিতাৰ নাম: জাফৰ ইৰাকী ঘৰ নং : 14 বয়স : 20 লিঙ্গ : পুৰুষ	CIM0103275 ফটো উপলব্ধ	23 নাম : মনোজ কুমাৰ পিতাৰ নাম: কঁমতা কুমাৰ ঘৰ নং : 15 বয়স : 45 লিঙ্গ : পুৰুষ	CNS0394023 ফটো উপলব্ধ	24 নাম : তৈয়াৰ ইৰাকী পিতাৰ নাম: জাফৰ ইৰাকী ঘৰ নং : 16 বয়স : 22 লিঙ্গ : পুৰুষ	CIM0067389 ফটো উপলব্ধ
25 নাম : বুকসানা বেগম স্বামীৰ নাম: জাফৰ ইৰাকী ঘৰ নং : 21 বয়স : 44 লিঙ্গ : মহিলা	CIM0054759 ফটো উপলব্ধ	26 নাম : শংকৰ জ্যোতি দাস পিতাৰ নাম: জয়ন্ত কুমাৰ দাস ঘৰ নং : 22 বয়স : 25 লিঙ্গ : পুৰুষ	CNS0218230 ফটো উপলব্ধ	27 নাম : জাহিদ শ্বাহ পিতাৰ নাম: ইমৰান শ্বাহ ঘৰ নং : 22 বয়স : 23 লিঙ্গ : পুৰুষ	CNS0409227 ফটো উপলব্ধ
28 নাম : ইমৰান খান পিতাৰ নাম: মুস্তাক খান ঘৰ নং : 23 বয়স : 30 লিঙ্গ : পুৰুষ	CIM0057075 ফটো উপলব্ধ	29 নাম : যমুনা বৰুৱা স্বামীৰ নাম: বিপুল বৰুৱা ঘৰ নং : 24 বয়স : 28 লিঙ্গ : মহিলা	CIM0060558 ফটো উপলব্ধ	30 নাম : চৰিতা মুৰা স্বামীৰ নাম: মনুৰাম মুৰাৰি ঘৰ নং : 25 বয়স : 31 লিঙ্গ : মহিলা	CNS0334136 ফটো উপলব্ধ

বিধানসভা সমষ্টিৰ নম্বৰ আৰু নাম : 94-মাহমৰা
অংশৰ নম্বৰ আৰু নাম : 1-3নং খুমটাই বাগান

31 নাম : অনিল গড়তা পিতাৰ নাম: যোচেফ গড়তা ঘৰ নং : 26 বয়স : 50 লিঙ্গ : পুৰুষ	CIM0044941 ফটো উপলব্ধ	32 নাম : বস্তা তাঁতী পিতাৰ নাম: চন্দন তাঁতী ঘৰ নং : 27 বয়স : 24 লিঙ্গ : মহিলা	CIM0040295 ফটো উপলব্ধ	33 নাম : কপিন্দু সাহ পিতাৰ নাম: গৈপ্ৰসাদ সাহ ঘৰ নং : 28 বয়স : 56 লিঙ্গ : পুৰুষ	CIM0020073 ফটো উপলব্ধ
34 নাম : চন্দন কুমাৰ সাহ পিতাৰ নাম: কপিন্দু সাহ ঘৰ নং : 28 বয়স : 34 লিঙ্গ : পুৰুষ	CIM0082388 ফটো উপলব্ধ	35 নাম : সুৰজ সাহ পিতাৰ নাম: কপিন্দু সাহ ঘৰ নং : 28 বয়স : 32 লিঙ্গ : পুৰুষ	CIM0082396 ফটো উপলব্ধ	36 নাম : আব্দুল মজিদ পিতাৰ নাম: খলিল কাজি ঘৰ নং : 30 বয়স : 71 লিঙ্গ : পুৰুষ	CRX4539815 ফটো উপলব্ধ
37 নাম : সবৰনেছা বেগম স্বামীৰ নাম: আব্দুল মজিদ ঘৰ নং : 30 বয়স : 71 লিঙ্গ : মহিলা	CRX4539826 ফটো উপলব্ধ	38 নাম : আৰতি দেবী স্বামীৰ নাম: বামনন্দন ৰায় ঘৰ নং : 30 বয়স : 49 লিঙ্গ : মহিলা	CNS0453357 ফটো উপলব্ধ	39 নাম : জোনা তাঁতি স্বামীৰ নাম: ৰাজেশ তাঁতি ঘৰ নং : 38 বয়স : 50 লিঙ্গ : মহিলা	CNS0448092 ফটো উপলব্ধ
40 নাম : যমুনা তাঁতী স্বামীৰ নাম: নকুল তাঁতী ঘৰ নং : 34 বয়স : 24 লিঙ্গ : মহিলা	CIM0047571 ফটো উপলব্ধ	41 নাম : লতা দেবী পিতাৰ নাম: হেমাৰাবু সিনহা ঘৰ নং : 35 বয়স : 37 লিঙ্গ : মহিলা	CBD1680939 ফটো উপলব্ধ	42 নাম : ৰোহিত তচা মাতৃৰ নাম: বুৰী তচা ঘৰ নং : 41 বয়স : 20 লিঙ্গ : পুৰুষ	CIM0100370 ফটো উপলব্ধ
43 নাম : বুলবলি প্ৰসাদ পিতাৰ নাম: লক্ষীৰাম লোহাৰ ঘৰ নং : 85 বয়স : 34 লিঙ্গ : মহিলা	CNS0317347 ফটো উপলব্ধ	44 নাম : মেডেলীন ছেত্ৰী পিতাৰ নাম: জন ছেত্ৰী ঘৰ নং : 89 বয়স : 23 লিঙ্গ : মহিলা	CNS0466045 ফটো উপলব্ধ	45 নাম : চুমি ডুংৰী স্বামীৰ নাম: ৰাজু তাঁতী ঘৰ নং : 51 বয়স : 20 লিঙ্গ : মহিলা	CIM0105262 ফটো উপলব্ধ
46 নাম : বিনা কেওঁট পিতাৰ নাম: গুৰুধন তাঁতী ঘৰ নং : 52 বয়স : 42 লিঙ্গ : মহিলা	CNS0317370 ফটো উপলব্ধ	47 নাম : তুলিকা বড়া স্বামীৰ নাম: মৃদুলমনি চুতীয়া ঘৰ নং : 52 বয়স : 38 লিঙ্গ : মহিলা	CNS0102582 ফটো উপলব্ধ	48 নাম : ৰবি তচা পিতাৰ নাম: পুটু নায়ক ঘৰ নং : 53 বয়স : 41 লিঙ্গ : মহিলা	CNS0317305 ফটো উপলব্ধ
49 নাম : হেমা প্ৰসাদ কাহাৰ পিতাৰ নাম: পঞ্চেশ্বৰ তচা ঘৰ নং : 53 বয়স : 40 লিঙ্গ : মহিলা	CNS0317255 ফটো উপলব্ধ	50 নাম : ৰাম কেওঁট পিতাৰ নাম: অশোক কেওঁট ঘৰ নং : 58 বয়স : 50 লিঙ্গ : পুৰুষ	CNS0213470 ফটো উপলব্ধ	51 নাম : দিপালী কেওঁট পিতাৰ নাম: ৰাম কেওঁট ঘৰ নং : 54 বয়স : 20 লিঙ্গ : মহিলা	CIM0144469 ফটো উপলব্ধ
52 নাম : জয়তন বেগম স্বামীৰ নাম: ইমৰান শ্বাহ ঘৰ নং : 55 বয়স : 44 লিঙ্গ : মহিলা	CNS0279604 ফটো উপলব্ধ	53 নাম : মহম্মদ আজাদ খান পিতাৰ নাম: মহম্মদ কৰিম খান ঘৰ নং : 55 বয়স : 35 লিঙ্গ : পুৰুষ	CNS0317263 ফটো উপলব্ধ	54 নাম : আদিত্য তাচা পিতাৰ নাম: সঞ্জয় তাচা ঘৰ নং : 55 বয়স : 24 লিঙ্গ : পুৰুষ	CNS0368993 ফটো উপলব্ধ
55 নাম : মিৰা চাহু পিতাৰ নাম: ৰামসেবক চাহু ঘৰ নং : 56 বয়স : 45 লিঙ্গ : মহিলা	CNS0317321 ফটো উপলব্ধ	56 নাম : সুনিতা তচা পিতাৰ নাম: গণেশ তাঁতী ঘৰ নং : 56 বয়স : 37 লিঙ্গ : মহিলা	CNS0214254 ফটো উপলব্ধ	57 নাম : শ্বপনা নায়ক পিতাৰ নাম: পুৰন্দৰ তাচা ঘৰ নং : 56 বয়স : 36 লিঙ্গ : মহিলা	CNS0317362 ফটো উপলব্ধ
58 নাম : বিধান শৰ্মা পিতাৰ নাম: আনন্দ শৰ্মা ঘৰ নং : 60 বয়স : 28 লিঙ্গ : পুৰুষ	CNS0460048 ফটো উপলব্ধ	59 নাম : ক্ষীৰদা গগৈ স্বামীৰ নাম: জীতেন গগৈ ঘৰ নং : 62 বয়স : 68 লিঙ্গ : মহিলা	CNS5134587 ফটো উপলব্ধ	60 নাম : মধুস্মিতা খনিকৰ স্বামীৰ নাম: ভূপেন খনিকৰ ঘৰ নং : 62 বয়স : 45 লিঙ্গ : মহিলা	CNS0224519 ফটো উপলব্ধ



61 নাম : ভূপেন খনিকৰ পিতাৰ নাম: নবীন খনিকৰ ঘৰ নং : ৬২ বয়স : 44 লিঙ্গ : পুৰুষ	CNS5134576 ফটো উপলব্ধ	62 নাম : ইন্দুমাণি খনিকৰ স্বামীৰ নাম: প্ৰশান্ত খনিকৰ ঘৰ নং : ৬২ বয়স : 40 লিঙ্গ : মহিলা	CNS5143044 ফটো উপলব্ধ	63 নাম : প্ৰশান্ত খনিকৰ মাতৃৰ নাম: প্ৰতিমা খনিকৰ ঘৰ নং : ৬২ বয়স : 36 লিঙ্গ : পুৰুষ	CNS1598954 ফটো উপলব্ধ
64 নাম : বাবী বৰা পিতাৰ নাম: প্ৰবীন বৰা ঘৰ নং : 62ক বয়স : 31 লিঙ্গ : মহিলা	CNS0136226 ফটো উপলব্ধ	65 নাম : বাহুল খনিকৰ পিতাৰ নাম: প্ৰশান্ত খনিকৰ ঘৰ নং : 62 বয়স : 20 লিঙ্গ : পুৰুষ	CIM0159269 ফটো উপলব্ধ	66 নাম : হৰি চন্দ্ৰ বৰগোহাঁই পিতাৰ নাম: ফুলেশ্বৰ বৰগোহাঁই ঘৰ নং : ৬৩ বয়স : 65 লিঙ্গ : পুৰুষ	CNS1598807 ফটো উপলব্ধ
67 নাম : বিতামণি বৰপাত্ৰ গোস্বামী স্বামীৰ নাম: হৰি চন্দ্ৰ বৰগোহাঁই ঘৰ নং : ৬৩ বয়স : 55 লিঙ্গ : মহিলা	CNS1598818 ফটো উপলব্ধ	68 নাম : হৰি চন্দ্ৰ কোঁৱৰ পিতাৰ নাম: ভব কান্ত কোঁৱৰ ঘৰ নং : 63ক বয়স : 62 লিঙ্গ : পুৰুষ	CCY1630371 ফটো উপলব্ধ	69 নাম : পদ্মা কোঁৱৰ স্বামীৰ নাম: হৰি ঘৰ নং : 63ক বয়স : 51 লিঙ্গ : মহিলা	CCY1630382 ফটো উপলব্ধ
70 নাম : চিনময় কোঁৱৰ পিতাৰ নাম: হৰি কোঁৱৰ ঘৰ নং : 63ক বয়স : 29 লিঙ্গ : পুৰুষ	CCY0013562 ফটো উপলব্ধ	71 নাম : চিনজু কোঁৱৰ পিতাৰ নাম: হৰি চন্দ্ৰ কোঁৱৰ ঘৰ নং : 63ক বয়স : 26 লিঙ্গ : পুৰুষ	CCY0327056 ফটো উপলব্ধ	72 নাম : ললিতা তচা পিতাৰ নাম: পুৰন্দৰ তচা ঘৰ নং : ৬৫ বয়স : 38 লিঙ্গ : মহিলা	CNS0317230 ফটো উপলব্ধ
73 নাম : চুলতানা বেগম পিতাৰ নাম: খালেক আলি ঘৰ নং : ৬৬ বয়স : 34 লিঙ্গ : মহিলা	CNS0317222 ফটো উপলব্ধ	74 নাম : লচমী পানতাতী কুমাৰ স্বামীৰ নাম: বিনোদ কুমাৰ ঘৰ নং : ৬৬ বয়স : 31 লিঙ্গ : মহিলা	CNS0279653 ফটো উপলব্ধ	S 75 নাম : বিষ্ণু গোস্বামী পিতাৰ নাম: বাসু গোস্বামী ঘৰ নং : ৭১ বয়স : 31 লিঙ্গ : পুৰুষ	CNS0466797 ফটো উপলব্ধ
76 নাম : মামনী প্ৰজা স্বামীৰ নাম: প্ৰদীপ প্ৰজা ঘৰ নং : 78 বয়স : 28 লিঙ্গ : মহিলা	CIM0089854 ফটো উপলব্ধ	77 নাম : বেব কান্ত কলিতা পিতাৰ নাম: যোগেশ্বৰ কলিতা ঘৰ নং : ৯৮ বয়স : 86 লিঙ্গ : পুৰুষ	CNS5138432 ফটো উপলব্ধ	78 নাম : অনীতা দেবী স্বামীৰ নাম: মনোজ কুমাৰ ঘৰ নং : ৯৮ বয়স : 42 লিঙ্গ : মহিলা	CNS0407577 ফটো উপলব্ধ
79 নাম : দেবিকা তচা পিতাৰ নাম: সুৰজ তচা ঘৰ নং : ৯৯ বয়স : 25 লিঙ্গ : মহিলা	CNS0466656 ফটো উপলব্ধ	80 নাম : তফিক আলি পিতাৰ নাম: বফিক আলি ঘৰ নং : ১০৫ বয়স : 35 লিঙ্গ : পুৰুষ	CNS0244830 ফটো উপলব্ধ	81 নাম : চফিক আলি পিতাৰ নাম: বফিক আলি ঘৰ নং : 105 বয়স : 30 লিঙ্গ : পুৰুষ	CIM0107649 ফটো উপলব্ধ
82 নাম : চুমি বেগম স্বামীৰ নাম: তফিক আলি ঘৰ নং : ১০৫ বয়স : 29 লিঙ্গ : মহিলা	CNS0244814 ফটো উপলব্ধ	83 নাম : মুজিদ আলী পিতাৰ নাম: বফিক আলী ঘৰ নং : 105 বয়স : 24 লিঙ্গ : পুৰুষ	CNS3858883 ফটো উপলব্ধ	84 নাম : পাৰ্থপ্ৰতিম তচা পিতাৰ নাম: কবিৰ তচা ঘৰ নং : 105 বয়স : 22 লিঙ্গ : পুৰুষ	CNS3859659 ফটো উপলব্ধ
85 নাম : বুৰ বেগম স্বামীৰ নাম: ইয়াচিন আলি ঘৰ নং : ১১০ বয়স : 46 লিঙ্গ : মহিলা	CNS0102251 ফটো উপলব্ধ	86 নাম : ইয়াচিন আলী পিতাৰ নাম: ইয়াকুৰ আলী ঘৰ নং : ১১০ বয়স : 39 লিঙ্গ : পুৰুষ	CNS1405487 ফটো উপলব্ধ	87 নাম : মবিদুৰ ৰহমান পিতাৰ নাম: টনিওৰ ৰহমান ঘৰ নং : ১১৭ বয়স : 50 লিঙ্গ : পুৰুষ	CNS3838479 ফটো উপলব্ধ
88 নাম : নন্দানী তাঁতি মাতৃৰ নাম: গীতা তাঁতি ঘৰ নং : ১৩৩ বয়স : 24 লিঙ্গ : মহিলা	CNS0465989 ফটো উপলব্ধ	89 নাম : বন্তী কুমাৰী পিতাৰ নাম: ৰমেশ কুমাৰী ঘৰ নং : ১৪৫ বয়স : 39 লিঙ্গ : মহিলা	CNS0333427 ফটো উপলব্ধ	90 নাম : গুবীন দাস পিতাৰ নাম: মহেন্দ্ৰ দাস ঘৰ নং : ১৪৬ বয়স : 26 লিঙ্গ : পুৰুষ	CNS0384032 ফটো উপলব্ধ



91 নাম : অতিকা দাস পিতাৰ নাম: মহেন্দ্ৰ দাস ঘৰ নং : 146 বয়স : 24 লিঙ্গ : মহিলা	CNS3850955 ফটো উপলব্ধ	92 নাম : কৰ্ন দাস পিতাৰ নাম: মহেন্দ্ৰ দাস ঘৰ নং : 146 বয়স : 22 লিঙ্গ : পুৰুষ	CNS3850948 ফটো উপলব্ধ	93 নাম : আনৱাৰ শেখ পিতাৰ নাম: বিয়াজুদ্দিন শেখ ঘৰ নং : 151 বয়স : 25 লিঙ্গ : পুৰুষ	CNS1114032 ফটো উপলব্ধ
94 নাম : ইচাদ আলি পিতাৰ নাম: ইয়াছিন আলি ঘৰ নং : 152 বয়স : 20 লিঙ্গ : পুৰুষ	CIM0095901 ফটো উপলব্ধ	95 নাম : প্ৰতিমা সিং স্বামীৰ নাম: জয়মঙ্গল সিং ঘৰ নং : 171 বয়স : 34 লিঙ্গ : মহিলা	CIM0155507 ফটো উপলব্ধ	96 নাম : চাগৰ মালি পিতাৰ নাম: নাৰায়ণ মলি ঘৰ নং : 195 বয়স : 26 লিঙ্গ : পুৰুষ	CNS0465047 ফটো উপলব্ধ
97 নাম : মহেন্দ্ৰ দাস পিতাৰ নাম: অনিল দাস ঘৰ নং : 1৪২ক বয়স : 50 লিঙ্গ : পুৰুষ	CNS5134690 ফটো উপলব্ধ	98 নাম : জীতেন চেত্ৰী পিতাৰ নাম: ডিম্বেশ্বৰ চেত্ৰী ঘৰ নং : 193 বয়স : 44 লিঙ্গ : পুৰুষ	CNS5134725 ফটো উপলব্ধ	99 নাম : বাজেন চেত্ৰী পিতাৰ নাম: ডিম্বেশ্বৰ চেত্ৰী ঘৰ নং : 1৯৩ বয়স : 26 লিঙ্গ : পুৰুষ	CNS5134714 ফটো উপলব্ধ
100 নাম : বেবতী ছেত্ৰী পিতাৰ নাম: জিতেন ছেত্ৰী ঘৰ নং : 1৯৩ বয়স : 22 লিঙ্গ : মহিলা	CNS0501031 ফটো উপলব্ধ	101 নাম : বেখা ছেত্ৰী পিতাৰ নাম: জিতেন ছেত্ৰী ঘৰ নং : 193 বয়স : 20 লিঙ্গ : মহিলা	CIM0104836 ফটো উপলব্ধ	102 নাম : সীতা চেত্ৰী স্বামীৰ নাম: জিতেন চেত্ৰী ঘৰ নং : 1৯৩ক বয়স : 42 লিঙ্গ : মহিলা	CNS5134736 ফটো উপলব্ধ
103 নাম : লক্ষী দেৱনাথ দাস পিতাৰ নাম: সুনিল দেৱনাথ ঘৰ নং : 199 বয়স : 38 লিঙ্গ : মহিলা	CNS1598794 ফটো উপলব্ধ	104 নাম : দিলিপ বসাক পিতাৰ নাম: শম্ভু বসাক ঘৰ নং : ২০০ বয়স : 54 লিঙ্গ : পুৰুষ	CNS0320176 ফটো উপলব্ধ	105 নাম : ৰামনন্দন ৰায় পিতাৰ নাম: সকাল ৰায় ঘৰ নং : ২০০ক বয়স : 51 লিঙ্গ : পুৰুষ	CNS0237024 ফটো উপলব্ধ
106 নাম : ৰিজমণি টংখাং স্বামীৰ নাম: শ্ৰেষ্ঠৰাজ গগৈ ঘৰ নং : 204 বয়স : 26 লিঙ্গ : মহিলা	CNS3859238 ফটো উপলব্ধ	107 নাম : পুষ্পা বৈষ্ণৱ পিতাৰ নাম: সাগৰ তাঁতি ঘৰ নং : ২০৯ বয়স : 40 লিঙ্গ : মহিলা	CNS0279422 ফটো উপলব্ধ	108 নাম : প্ৰিতি ৰাই স্বামীৰ নাম: সুধীৰ ৰাই ঘৰ নং : ২২১ বয়স : 30 লিঙ্গ : মহিলা	CNS0416495 ফটো উপলব্ধ
109 নাম : বীৰ বাচুৰাৰ পিতাৰ নাম: লেট গোপাল বাচুৰাৰ ঘৰ নং : 245 বয়স : 28 লিঙ্গ : পুৰুষ	CIM0077479 ফটো উপলব্ধ	110 নাম : ভাৰতী মুণ্ডা পিতাৰ নাম: ৰমাকান্ত মুণ্ডা ঘৰ নং : 253 বয়স : 40 লিঙ্গ : মহিলা	CNS2338296 ফটো উপলব্ধ	111 নাম : আভাৰাণী কুমাৰ পিতাৰ নাম: আত্মাৰাম কুমাৰ ঘৰ নং : 261 বয়স : 22 লিঙ্গ : মহিলা	CNS3855657 ফটো উপলব্ধ
112 নাম : অভিচেক ৰায় পিতাৰ নাম: মহন ৰায় ঘৰ নং : ২৬৩ বয়স : 24 লিঙ্গ : পুৰুষ	CNS0494161 ফটো উপলব্ধ	113 নাম : অখীম তচা পিতাৰ নাম: অধেশ তচা ঘৰ নং : 270 বয়স : 34 লিঙ্গ : পুৰুষ	CIM0097139 ফটো উপলব্ধ	114 নাম : আফতাৱ হুছেইন মাতৃৰ নাম: ৰুমি বেগম ঘৰ নং : ২৭৫ বয়স : 24 লিঙ্গ : পুৰুষ	CNS0412403 ফটো উপলব্ধ
115 নাম : কৰিমা বেগম স্বামীৰ নাম: আফতাৱ হুছেইন ঘৰ নং : 275 বয়স : 20 লিঙ্গ : মহিলা	CIM0081760 ফটো উপলব্ধ	116 নাম : নবনিতা চেতিয়া পিতাৰ নাম: নগেন চেতিয়া ঘৰ নং : ২৯৩ বয়স : 26 লিঙ্গ : মহিলা	CNS0364752 ফটো উপলব্ধ	117 নাম : প্ৰাণমিকা চেতিয়া গগৈ পিতাৰ নাম: নগেন চেতিয়া ঘৰ নং : 293 বয়স : 22 লিঙ্গ : মহিলা	CIM0006205 ফটো উপলব্ধ
118 নাম : আত্মাৰাম কুমাৰ পিতাৰ নাম: কৃষ্ণলাল কুমাৰ ঘৰ নং : ৩৩০ বয়স : 55 লিঙ্গ : পুৰুষ	CNS0156901 ফটো উপলব্ধ	119 নাম : কল্পনা কুমাৰ স্বামীৰ নাম: আত্মাৰাম কুমাৰ ঘৰ নং : ৩৩০ বয়স : 50 লিঙ্গ : মহিলা	CNS0156893 ফটো উপলব্ধ	120 নাম : ললিতা চুতীয়া স্বামীৰ নাম: পবিন কুমাৰ চুতীয়া ঘৰ নং : 443 বয়স : 44 লিঙ্গ : মহিলা	CNS5134850 ফটো উপলব্ধ



121 নাম : পৰিস্মিতা চুতীয়া পিতাৰ নাম: ভূগেশ্বৰ চুতীয়া ঘৰ নং : 88৩ বয়স : 37 লিঙ্গ : মহিলা	CNS0290759 ফটো উপলব্ধ	122 নাম : হিৰণ্যময়ী চুতীয়া পিতাৰ নাম: ভোগেশ্বৰ চুতীয়া ঘৰ নং : 443 বয়স : 33 লিঙ্গ : মহিলা	CNS0074989 ফটো উপলব্ধ	123 নাম : পাপৰি তপু পিতাৰ নাম: নন্দেশ্বৰ তপু ঘৰ নং : 88৩ বয়স : 31 লিঙ্গ : মহিলা	CNS1598896 ফটো উপলব্ধ
124 নাম : প্ৰানজিৎ চুতীয়া পিতাৰ নাম: ভূগেশ্বৰ চুতীয়া ঘৰ নং : 88৩ বয়স : 25 লিঙ্গ : পুৰুষ	CNS0156851 ফটো উপলব্ধ	125 নাম : পূৰ্ণিমা ৰাই পিতাৰ নাম: দিলীপ ৰাই ঘৰ নং : 88৩ বয়স : 24 লিঙ্গ : মহিলা	CNS0409904 ফটো উপলব্ধ	126 নাম : মৌচুমী দাস স্বামীৰ নাম: প্ৰানজিত চুতীয়া ঘৰ নং : 443 বয়স : 20 লিঙ্গ : মহিলা	CIM0141879 ফটো উপলব্ধ
127 নাম : প্ৰবোধ চুতীয়া পিতাৰ নাম: জয় কান্ত চুতীয়া ঘৰ নং : 88৩গ বয়স : 62 লিঙ্গ : পুৰুষ	CNS5134816 ফটো উপলব্ধ	128 নাম : নিৰ্মলা চুতীয়া স্বামীৰ নাম: প্ৰবোধ চুতীয়া ঘৰ নং : 88৩গ বয়স : 54 লিঙ্গ : মহিলা	CNS5134827 ফটো উপলব্ধ	S2 129 নাম : নিবেদিতা চুতীয়া পিতাৰ নাম: প্ৰবোধ চুতীয়া ঘৰ নং : 88৩গ বয়স : 32 লিঙ্গ : মহিলা	CNS0074997 ফটো উপলব্ধ
130 নাম : তুলজীত চুতীয়া পিতাৰ নাম: পবন চুতীয়া ঘৰ নং : 443ঘ বয়স : 24 লিঙ্গ : পুৰুষ	CIM0035279 ফটো উপলব্ধ	131 নাম : পম্পী চুতীয়া পিতাৰ নাম: পবন চুতীয়া ঘৰ নং : 443ঘ বয়স : 22 লিঙ্গ : মহিলা	CIM0035550 ফটো উপলব্ধ	132 নাম : শশী তপু পিতাৰ নাম: নন্দেশ্বৰ তপু ঘৰ নং : 88৩ক বয়স : 26 লিঙ্গ : পুৰুষ	CNS0260000 ফটো উপলব্ধ
133 নাম : শিৱম ৰায় পিতাৰ নাম: দিলীপ ৰায় ঘৰ নং : 443খ বয়স : 22 লিঙ্গ : পুৰুষ	CIM0075119 ফটো উপলব্ধ	134 নাম : প্ৰকাশ ৰায় পিতাৰ নাম: দিলীপ ৰায় ঘৰ নং : ৮৮৩খ বয়স : 26 লিঙ্গ : পুৰুষ	CNS0291252 ফটো উপলব্ধ	135 নাম : নন্দেশ্বৰ তপু পিতাৰ নাম: কান্দেশ তপু ঘৰ নং : 88৩ক বয়স : 61 লিঙ্গ : পুৰুষ	CNS5134769 ফটো উপলব্ধ
136 নাম : পবন কুমাৰ চুতীয়া পিতাৰ নাম: জয়কান্ত চুতীয়া ঘৰ নং : 88৩ঘ বয়স : 59 লিঙ্গ : পুৰুষ	CNS5134849 ফটো উপলব্ধ	137 নাম : দিলীপ ৰায় পিতাৰ নাম: বিজিৎ ৰায় ঘৰ নং : 88৩খ বয়স : 50 লিঙ্গ : পুৰুষ	CNS5134792 ফটো উপলব্ধ	138 নাম : বিমলা তপু স্বামীৰ নাম: নন্দেশ্বৰ তপু ঘৰ নং : 88৩ক বয়স : 49 লিঙ্গ : মহিলা	CNS5134770 ফটো উপলব্ধ
139 নাম : হিৰণ্য ৰায় স্বামীৰ নাম: দিলীপ ৰায় ঘৰ নং : 88৩খ বয়স : 47 লিঙ্গ : মহিলা	CNS5134805 ফটো উপলব্ধ	140 নাম : নিলোতপল চুতীয়া পিতাৰ নাম: প্ৰবোধ চুতীয়া ঘৰ নং : 88৩গ বয়স : 29 লিঙ্গ : পুৰুষ	CNS0212795 ফটো উপলব্ধ	141 নাম : মিন গগৈ নেওঁগ স্বামীৰ নাম: পংকজ নেওঁগ ঘৰ নং : 88৫ বয়স : 44 লিঙ্গ : মহিলা	CNS0224790 ফটো উপলব্ধ
142 নাম : দীপজ্যোতি নেওঁগ পিতাৰ নাম: জৰীপ নেওঁগ ঘৰ নং : 88৫ বয়স : 35 লিঙ্গ : পুৰুষ	CNS5142745 ফটো উপলব্ধ	143 নাম : কবিতা নেওঁগ স্বামীৰ নাম: জৰীপ নেওঁগ ঘৰ নং : 88৫ক বয়স : 60 লিঙ্গ : মহিলা	CNS5134894 ফটো উপলব্ধ	144 নাম : দুলা দাস স্বামীৰ নাম: তিলেশ্বৰ দাস ঘৰ নং : 88৬ বয়স : 70 লিঙ্গ : মহিলা	CNS5134918 ফটো উপলব্ধ
145 নাম : মুন্না দাস পিতাৰ নাম: তিলেশ্বৰ দাস ঘৰ নং : 88৬ বয়স : 47 লিঙ্গ : পুৰুষ	CNS5134929 ফটো উপলব্ধ	146 নাম : দীপজ্যোতি দাস পিতাৰ নাম: তিলেশ্বৰ দাস ঘৰ নং : 88৬ বয়স : 39 লিঙ্গ : পুৰুষ	CNS5142892 ফটো উপলব্ধ	147 নাম : ধ্ৰুৱজ্যোতি দাস পিতাৰ নাম: তিলেশ্বৰ দাস ঘৰ নং : 446 বয়স : 38 লিঙ্গ : পুৰুষ	CNS0131318 ফটো উপলব্ধ
148 নাম : ৰাধা ৰজক দাস স্বামীৰ নাম: দীপজ্যোতি দাস ঘৰ নং : 446 বয়স : 34 লিঙ্গ : মহিলা	CNS0131326 ফটো উপলব্ধ	149 নাম : অমন দাস পিতাৰ নাম: ঘাচিয়া দাস ঘৰ নং : 88৭ বয়স : 41 লিঙ্গ : পুৰুষ	CNS5142665 ফটো উপলব্ধ	150 নাম : জুগন্তা বৰুৱা পিতাৰ নাম: টিট বৰুৱা ঘৰ নং : 447 ক বয়স : 23 লিঙ্গ : পুৰুষ	CIM0003525 ফটো উপলব্ধ



151 নাম : বিতা বৰুৱা স্বামীৰ নাম : টিটু বৰুৱা ঘৰ নং : 88৭ক বয়স : 37 লিঙ্গ : মহিলা	CNS5134963 ফটো উপলব্ধ	E 152 নাম : অনিল মুণ্ডা পিতাৰ নাম : চন্দ্ৰন মুণ্ডা ঘৰ নং : 448 বয়স : 48 লিঙ্গ : পুৰুষ	CIM0096222 ফটো উপলব্ধ	153 নাম : কল্পনা চুতীয়া স্বামীৰ নাম : অনিল চুতীয়া ঘৰ নং : 88৯ বয়স : 67 লিঙ্গ : মহিলা	CNS5134985 ফটো উপলব্ধ
154 নাম : জ্যোতি চেতিয়া পিতাৰ নাম : বিত্তু চেতিয়া ঘৰ নং : 88৯ বয়স : 49 লিঙ্গ : পুৰুষ	CNS5134996 ফটো উপলব্ধ	155 নাম : পঙ্কজ জ্যোতি চুতীয়া পিতাৰ নাম : অনিল চুতীয়া ঘৰ নং : 88৯ বয়স : 38 লিঙ্গ : পুৰুষ	CNS5142836 ফটো উপলব্ধ	156 নাম : পল্লব জ্যোতি চুতীয়া পিতাৰ নাম : অনিল চুতীয়া ঘৰ নং : 88৯ বয়স : 33 লিঙ্গ : পুৰুষ	CNS0435784 ফটো উপলব্ধ
157 নাম : হেমচন্দ্ৰ চুতীয়া পিতাৰ নাম : জয়কান্ত চুতীয়া ঘৰ নং : 8৫০ বয়স : 72 লিঙ্গ : পুৰুষ	CNS5135002 ফটো উপলব্ধ	158 নাম : প্ৰিয়লতা চুতীয়া স্বামীৰ নাম : হেমচন্দ্ৰ চুতীয়া ঘৰ নং : 8৫০ বয়স : 60 লিঙ্গ : মহিলা	CNS5135013 ফটো উপলব্ধ	159 নাম : মনু চুতীয়া পিতাৰ নাম : হেমচন্দ্ৰ চুতীয়া ঘৰ নং : 8৫০ বয়স : 41 লিঙ্গ : পুৰুষ	CNS5135024 ফটো উপলব্ধ
160 নাম : পৰী গগৈ চুতীয়া স্বামীৰ নাম : মনু চুতীয়া ঘৰ নং : 8৫০ বয়স : 40 লিঙ্গ : মহিলা	CNS5142870 ফটো উপলব্ধ	161 নাম : মিনু চুতীয়া পিতাৰ নাম : হেমচন্দ্ৰ চুতীয়া ঘৰ নং : 450 বয়স : 37 লিঙ্গ : পুৰুষ	CNS0075689 ফটো উপলব্ধ	162 নাম : ৰঞ্জিতা গগৈ চুতীয়া পিতাৰ নাম : মনু চুতীয়া ঘৰ নং : 450 বয়স : 33 লিঙ্গ : মহিলা	CNS0075697 ফটো উপলব্ধ
163 নাম : সাবিত্ৰী দাস স্বামীৰ নাম : লক্ষন দাস ঘৰ নং : 8৫১ বয়স : 52 লিঙ্গ : মহিলা	CNS5135080 ফটো উপলব্ধ	E 164 নাম : বসন্ত দাস পিতাৰ নাম : কুশল দাস ঘৰ নং : 8৫১ বয়স : 47 লিঙ্গ : পুৰুষ	CNS5135068 ফটো উপলব্ধ	165 নাম : কুণ্ড তাঁতি পিতাৰ নাম : লখন তাঁতি ঘৰ নং : 451 বয়স : 37 লিঙ্গ : পুৰুষ	CNS0367888 ফটো উপলব্ধ
166 নাম : ৰঞ্জিতা দাস স্বামীৰ নাম : বিজয় দাস ঘৰ নং : 451 বয়স : 29 লিঙ্গ : মহিলা	CNS0367862 ফটো উপলব্ধ	167 নাম : গুণাধৰ চুতীয়া পিতাৰ নাম : ধনবৰ চুতীয়া ঘৰ নং : 8৫২ বয়স : 74 লিঙ্গ : পুৰুষ	CNS5135091 ফটো উপলব্ধ	168 নাম : জীৱনী চুতীয়া স্বামীৰ নাম : গুণাধৰ চুতীয়া ঘৰ নং : 8৫২ বয়স : 70 লিঙ্গ : মহিলা	CNS5135104 ফটো উপলব্ধ
169 নাম : ভাৰত চুতীয়া পিতাৰ নাম : গুণাধৰ চুতীয়া ঘৰ নং : 8৫২ বয়স : 40 লিঙ্গ : পুৰুষ	CNS5135115 ফটো উপলব্ধ	170 নাম : ৰূপস্মিতা বড়া ফুকন স্বামীৰ নাম : দিলোচ ফুকন ঘৰ নং : 8৫২ বয়স : 37 লিঙ্গ : মহিলা	CNS0213439 ফটো উপলব্ধ	E 171 নাম : পদ্ম চুতীয়া পিতাৰ নাম : খেতেশ্বৰ চুতীয়া ঘৰ নং : 8৫৩ বয়স : 77 লিঙ্গ : পুৰুষ	CNS5135126 ফটো উপলব্ধ
172 নাম : সুনীমাই চুতীয়া স্বামীৰ নাম : পদ্ম চুতীয়া ঘৰ নং : 8৫৩ বয়স : 72 লিঙ্গ : মহিলা	CNS5135137 ফটো উপলব্ধ	173 নাম : প্ৰদীপ চুতীয়া পিতাৰ নাম : পদ্ম চুতীয়া ঘৰ নং : 8৫৩ বয়স : 52 লিঙ্গ : পুৰুষ	CNS5135148 ফটো উপলব্ধ	174 নাম : ৰঞ্জনা চুতীয়া স্বামীৰ নাম : প্ৰদীপ চুতীয়া ঘৰ নং : 8৫৩ বয়স : 50 লিঙ্গ : মহিলা	CNS5135159 ফটো উপলব্ধ
175 নাম : অংকুৰ চুতীয়া পিতাৰ নাম : প্ৰদীপ চুতীয়া ঘৰ নং : 453 বয়স : 21 লিঙ্গ : পুৰুষ	CIM0070110 ফটো উপলব্ধ	176 নাম : অবন্তী শইকীয়া স্বামীৰ নাম : ডিবুৰাম শইকীয়া ঘৰ নং : 454 বয়স : 71 লিঙ্গ : মহিলা	CNS5135171 ফটো উপলব্ধ	177 নাম : বিতুল শইকীয়া পিতাৰ নাম : ডিবুৰাম শইকীয়া ঘৰ নং : 8৫৪ বয়স : 41 লিঙ্গ : পুৰুষ	CNS0366401 ফটো উপলব্ধ
178 নাম : ববী চুতীয়া স্বামীৰ নাম : বিতুল শইকীয়া ঘৰ নং : 8৫৪ বয়স : 36 লিঙ্গ : মহিলা	CNS0234591 ফটো উপলব্ধ	179 নাম : লাভণ্য বাৰিক চুতীয়া স্বামীৰ নাম : হৰি চুতীয়া ঘৰ নং : 8৫৫ বয়স : 76 লিঙ্গ : মহিলা	CNS5135217 ফটো উপলব্ধ	180 নাম : মুকুট চুতীয়া পিতাৰ নাম : হৰি চুতীয়া ঘৰ নং : 8৫৫ বয়স : 56 লিঙ্গ : পুৰুষ	CNS5135228 ফটো উপলব্ধ



<p>E 181 CNS5135239</p> <p>নাম : বুবল চুতীয়া পিতাৰ নাম: হৰি চুতীয়া ঘৰ নং : 8৫৫ বয়স : 50 লিঙ্গ : পুৰুষ</p> <p>ফটো উপলব্ধ</p>	<p>182 CNS5142654</p> <p>নাম : মণিকা চুতীয়া স্বামীৰ নাম: মুকুট চুতীয়া ঘৰ নং : 8৫৫ বয়স : 38 লিঙ্গ : মহিলা</p> <p>ফটো উপলব্ধ</p>	<p>183 CNS5135319</p> <p>নাম : মুনমী চুতীয়া স্বামীৰ নাম: বাসব দত্ত ঘৰ নং : 8৫৫খ বয়স : 42 লিঙ্গ : মহিলা</p> <p>ফটো উপলব্ধ</p>
<p>184 CNS5135240</p> <p>নাম : তাৰা চুতীয়া পিতাৰ নাম: নন্দা চুতীয়া ঘৰ নং : 456 বয়স : 74 লিঙ্গ : পুৰুষ</p> <p>ফটো উপলব্ধ</p>	<p>185 CNS5135251</p> <p>নাম : অৰুণা চুতীয়া স্বামীৰ নাম: তাৰা চুতীয়া ঘৰ নং : 456 বয়স : 69 লিঙ্গ : মহিলা</p> <p>ফটো উপলব্ধ</p>	<p>186 CNS5135262</p> <p>নাম : বঞ্জিত চুতীয়া পিতাৰ নাম: তাৰা চুতীয়া ঘৰ নং : 456 বয়স : 45 লিঙ্গ : পুৰুষ</p> <p>ফটো উপলব্ধ</p>
<p>187 CNS5142869</p> <p>নাম : চন্দ্ৰমল্লিকা চুতীয়া স্বামীৰ নাম: বঞ্জিত চুতীয়া ঘৰ নং : 45৮ বয়স : 44 লিঙ্গ : মহিলা</p> <p>ফটো উপলব্ধ</p>	<p>188 CNS5135284</p> <p>নাম : উতপলা হাজৰিকা স্বামীৰ নাম: ক্ষীৰুদ হাজৰিকা ঘৰ নং : 8৫৮ বয়স : 61 লিঙ্গ : মহিলা</p> <p>ফটো উপলব্ধ</p>	<p>189 CNS5142790</p> <p>নাম : অসীম হাজৰিকা পিতাৰ নাম: ক্ষীৰোদ হাজৰিকা ঘৰ নং : 8৫৮ বয়স : 38 লিঙ্গ : পুৰুষ</p> <p>ফটো উপলব্ধ</p>
<p>190 CNS5135308</p> <p>নাম : বুলমনি দত্ত চুতীয়া স্বামীৰ নাম: পুনানন্দ চুতীয়া ঘৰ নং : 8৫৯ বয়স : 66 লিঙ্গ : মহিলা</p> <p>ফটো উপলব্ধ</p>	<p>191 CNS5135320</p> <p>নাম : মৃদল মনি চুতীয়া পিতাৰ নাম: পুনানন্দ চুতীয়া ঘৰ নং : 8৫৯ বয়স : 40 লিঙ্গ : পুৰুষ</p> <p>ফটো উপলব্ধ</p>	<p>192 CNS5135331</p> <p>নাম : মুহী তচা পিতাৰ নাম: বাবুলাল তচা ঘৰ নং : 8৬০ বয়স : 72 লিঙ্গ : পুৰুষ</p> <p>ফটো উপলব্ধ</p>
<p>193 CNS5135353</p> <p>নাম : অনিতা তচা পিতাৰ নাম: মুহী তচা ঘৰ নং : 8৬০ বয়স : 52 লিঙ্গ : মহিলা</p> <p>ফটো উপলব্ধ</p>	<p>194 CIM0064097</p> <p>নাম : পৰমেশ্বৰ তোচা পিতাৰ নাম: মুহী তোচা ঘৰ নং : 460 বয়স : 25 লিঙ্গ : পুৰুষ</p> <p>ফটো উপলব্ধ</p>	<p>195 CIM0065219</p> <p>নাম : পায়েল তচা স্বামীৰ নাম: পৰমেশ্বৰ তোচা ঘৰ নং : 460 বয়স : 23 লিঙ্গ : মহিলা</p> <p>ফটো উপলব্ধ</p>
<p>196 CIM0063545</p> <p>নাম : সোণেশ্বৰাট তোচা পিতাৰ নাম: মুহী তোচা ঘৰ নং : 460 বয়স : 21 লিঙ্গ : পুৰুষ</p> <p>ফটো উপলব্ধ</p>	<p>197 CNS0321992</p> <p>নাম : ৰিচি চেতিয়া মাতৃৰ নাম: জ্যোতি চেতিয়া ঘৰ নং : 8৬১ বয়স : 25 লিঙ্গ : পুৰুষ</p> <p>ফটো উপলব্ধ</p>	<p>198 CNS0501718</p> <p>নাম : গংগা মুড়া মাতৃৰ নাম: গীতা মুড়া ঘৰ নং : 461 বয়স : 25 লিঙ্গ : মহিলা</p> <p>ফটো উপলব্ধ</p>
<p>199 CIM0070664</p> <p>নাম : মুক্তা মুড়া স্বামীৰ নাম: সোমাৰু মুড়া ঘৰ নং : 461খ বয়স : 37 লিঙ্গ : মহিলা</p> <p>ফটো উপলব্ধ</p>	<p>200 CNS5135477</p> <p>নাম : গিৰিন চুতীয়া পিতাৰ নাম: যীগ চুতীয়া ঘৰ নং : 8৬১গ বয়স : 52 লিঙ্গ : পুৰুষ</p> <p>ফটো উপলব্ধ</p>	<p>201 CNS5135488</p> <p>নাম : জ্যোতি চেতিয়া স্বামীৰ নাম: গিৰিন চুতীয়া ঘৰ নং : 8৬১গ বয়স : 46 লিঙ্গ : মহিলা</p> <p>ফটো উপলব্ধ</p>
<p>202 CNS5135455</p> <p>নাম : গীতা মুড়া স্বামীৰ নাম: দেবাবু মুড়া ঘৰ নং : 8৬১ক বয়স : 44 লিঙ্গ : মহিলা</p> <p>ফটো উপলব্ধ</p>	<p>E 203 CNS5135466</p> <p>নাম : সমাৰু মুড়া পিতাৰ নাম: বীণা মুড়া ঘৰ নং : 8৬১ক বয়স : 42 লিঙ্গ : পুৰুষ</p> <p>ফটো উপলব্ধ</p>	<p>204 CNS0213926</p> <p>নাম : ৰাজা চেতিয়া পিতাৰ নাম: গিৰিণ চেতিয়া ঘৰ নং : 8৬১গ বয়স : 29 লিঙ্গ : পুৰুষ</p> <p>ফটো উপলব্ধ</p>
<p>E 205 CNS5135499</p> <p>নাম : লোহিত ফুকন পিতাৰ নাম: প্ৰেম ফুকন ঘৰ নং : 8৬২ বয়স : 70 লিঙ্গ : পুৰুষ</p> <p>ফটো উপলব্ধ</p>	<p>206 CNS5135513</p> <p>নাম : দিলুচ ফুকন পিতাৰ নাম: লোহিত ফুকন ঘৰ নং : 8৬২ বয়স : 41 লিঙ্গ : পুৰুষ</p> <p>ফটো উপলব্ধ</p>	<p>207 CNS5135524</p> <p>নাম : ত্ৰিলোচ ফুকন পিতাৰ নাম: লোহিত ফুকন ঘৰ নং : 8৬২ বয়স : 40 লিঙ্গ : পুৰুষ</p> <p>ফটো উপলব্ধ</p>
<p>208 CNS0076497</p> <p>নাম : পৰিসিতা নেওগ ফুকন স্বামীৰ নাম: ত্ৰিলোচ ফুকন ঘৰ নং : 462 বয়স : 32 লিঙ্গ : মহিলা</p> <p>ফটো উপলব্ধ</p>	<p>209 CNS5135546</p> <p>নাম : পুনা কোঁৱৰ পিতাৰ নাম: মুকুন্দ কোঁৱৰ ঘৰ নং : 8৬৩ বয়স : 54 লিঙ্গ : পুৰুষ</p> <p>ফটো উপলব্ধ</p>	<p>210 CNS5135557</p> <p>নাম : নিতু কোঁৱৰ স্বামীৰ নাম: পোনা কোঁৱৰ ঘৰ নং : 8৬৩ বয়স : 47 লিঙ্গ : মহিলা</p> <p>ফটো উপলব্ধ</p>



211 নাম : বিক্রম কোঁৱৰ পিতাৰ নাম: পুনা কোঁৱৰ ঘৰ নং : 8৬৩ বয়স : 27 লিঙ্গ : পুৰুষ	CNS0101840 ফটো উপলব্ধ	212 নাম : দিলিপ পাল পিতাৰ নাম: দীনেশ পাল ঘৰ নং : 464 বয়স : 70 লিঙ্গ : পুৰুষ	CNS5135626 ফটো উপলব্ধ	213 নাম : কাঞ্চন পাল স্বামীৰ নাম: দিলিপ পাল ঘৰ নং : 464 বয়স : 57 লিঙ্গ : মহিলা	CNS5135637 ফটো উপলব্ধ
214 নাম : গনেশ বাঢ়ৈ পিতাৰ নাম: গিৰিধাৰী বাঢ়ৈ ঘৰ নং : 464 বয়স : 43 লিঙ্গ : পুৰুষ	CIM0033167 ফটো উপলব্ধ	215 নাম : সুভংকৰ পাল পিতাৰ নাম: দিলিপ পাল ঘৰ নং : 464 বয়স : 40 লিঙ্গ : পুৰুষ	CNS5135648 ফটো উপলব্ধ	216 নাম : বীমা বাঢ়ৈ স্বামীৰ নাম: গনেশ বাঢ়ৈ ঘৰ নং : 464 বয়স : 29 লিঙ্গ : মহিলা	CNS3855855 ফটো উপলব্ধ
217 নাম : ভাস্কৰ জ্যোতি দত্ত পিতাৰ নাম: বিপুল দত্ত ঘৰ নং : 8৬৫ বয়স : 28 লিঙ্গ : পুৰুষ	CNS0225375 ফটো উপলব্ধ	218 নাম : প্ৰিয়া দত্ত পিতাৰ নাম: বিপুল দত্ত ঘৰ নং : 465 বয়স : 22 লিঙ্গ : মহিলা	CNS0499640 ফটো উপলব্ধ	219 নাম : বিপুল দত্ত পিতাৰ নাম: ৰুদ্ৰ দত্ত ঘৰ নং : 465 ক বয়স : 62 লিঙ্গ : পুৰুষ	CNS5135671 ফটো উপলব্ধ
220 নাম : দীপশিখা সিংহা পিতাৰ নাম: চন্দিব সিংহা ঘৰ নং : 465 খ বয়স : 22 লিঙ্গ : মহিলা	CIM0100107 ফটো উপলব্ধ	221 নাম : কুঞ্জ দত্ত স্বামীৰ নাম: বিপুল দত্ত ঘৰ নং : 8৬৫ক বয়স : 59 লিঙ্গ : মহিলা	CNS5135682 ফটো উপলব্ধ	222 নাম : ৰাজু সিংহা পিতাৰ নাম: বিজয় সিংহা ঘৰ নং : 8৬৫খ বয়স : 44 লিঙ্গ : পুৰুষ	CNS5135706 ফটো উপলব্ধ
223 নাম : মণিকা সিংহা স্বামীৰ নাম: সঞ্জীৱ সিংহা ঘৰ নং : 8৬৫খ বয়স : 41 লিঙ্গ : মহিলা	CNS5135693 ফটো উপলব্ধ	224 নাম : পম্পী সিং স্বামীৰ নাম: ৰাজু সিংহা ঘৰ নং : 8৬৫খ বয়স : 40 লিঙ্গ : মহিলা	CNS1598909 ফটো উপলব্ধ	225 নাম : পিংকি দে স্বামীৰ নাম: মদন দে ঘৰ নং : 8৬৫গ বয়স : 38 লিঙ্গ : মহিলা	CNS5143500 ফটো উপলব্ধ
226 নাম : দিপালী চোলাধৰা স্বামীৰ নাম: লবেন চোলাধৰা ঘৰ নং : 8৬৬ বয়স : 70 লিঙ্গ : মহিলা	CNS5135784 ফটো উপলব্ধ	227 নাম : শান্তনু ফুকন পিতাৰ নাম: লবেন ফুকন ঘৰ নং : 8৬৬ বয়স : 42 লিঙ্গ : পুৰুষ	CNS5135808 ফটো উপলব্ধ	228 নাম : কল্যাণী কোঁৱৰ ফুকন স্বামীৰ নাম: শান্তনু ফুকন ঘৰ নং : 8৬৬ বয়স : 38 লিঙ্গ : মহিলা	CNS5143293 ফটো উপলব্ধ
229 নাম : আনন্দ চুতীয়া পিতাৰ নাম: কমল চুতীয়া ঘৰ নং : 467 বয়স : 69 লিঙ্গ : পুৰুষ	CNS5135819 ফটো উপলব্ধ	230 নাম : ৰীতা চুতীয়া স্বামীৰ নাম: আনন্দ চুতীয়া ঘৰ নং : 467 বয়স : 68 লিঙ্গ : মহিলা	CNS5135820 ফটো উপলব্ধ	231 নাম : মানৱ জ্যোতি চুতীয়া পিতাৰ নাম: আনন্দ চুতীয়া ঘৰ নং : 467 বয়স : 45 লিঙ্গ : পুৰুষ	CNS5135831 ফটো উপলব্ধ
232 নাম : বিউটি হাজৰিকা চুতীয়া স্বামীৰ নাম: মানৱ জ্যোতি চুতীয়া ঘৰ নং : 8৬৭ বয়স : 45 লিঙ্গ : মহিলা	CNS5143055 ফটো উপলব্ধ	233 নাম : গীতাজলী চুতীয়া স্বামীৰ নাম: গৌৰৱজো, তি চুতীয়া ঘৰ নং : 8৬৭ বয়স : 44 লিঙ্গ : মহিলা	CNS5143011 ফটো উপলব্ধ	234 নাম : গৌৰবজোতি চুতীয়া পিতাৰ নাম: আনন্দ চুতীয়া ঘৰ নং : 8৬৭ বয়স : 44 লিঙ্গ : পুৰুষ	CNS5135842 ফটো উপলব্ধ
235 নাম : অন্তৰীপা চুতীয়া পিতাৰ নাম: আনন্দ চুতীয়া ঘৰ নং : 8৬৭ বয়স : 40 লিঙ্গ : মহিলা	CNS5135853 ফটো উপলব্ধ	236 নাম : ত্ৰৈলোক্য কোঁৱৰ পিতাৰ নাম: পূৰ্ণ কোঁৱৰ ঘৰ নং : 8৬৮ বয়স : 70 লিঙ্গ : পুৰুষ	CNS5135864 ফটো উপলব্ধ	237 নাম : কুসুম কোবৰ স্বামীৰ নাম: ত্ৰৈলোক্য, কোবৰ ঘৰ নং : 8৬৮ বয়স : 60 লিঙ্গ : মহিলা	CNS5135875 ফটো উপলব্ধ
238 নাম : হেমাঙ্গ কোঁৱৰ পিতাৰ নাম: ত্ৰৈলোক্য কোঁৱৰ ঘৰ নং : 8৬৮ বয়স : 36 লিঙ্গ : পুৰুষ	CNS1598921 ফটো উপলব্ধ	239 নাম : মুনমী বৰা পিতাৰ নাম: বিনোদ বৰা ঘৰ নং : 468 বয়স : 28 লিঙ্গ : মহিলা	PZH0070441 ফটো উপলব্ধ	240 নাম : জয়ৰাম বৰা পিতাৰ নাম: পোৰাম বৰা ঘৰ নং : 8৬৯ বয়স : 67 লিঙ্গ : পুৰুষ	CNS5135886 ফটো উপলব্ধ



241 নাম : দিলীপী বৰা স্বামীৰ নাম : জয়ৰাম বৰা ঘৰ নং : 8৬৯ বয়স : 57 লিঙ্গ : মহিলা	CNS5135897 ফটো উপলব্ধ	242 নাম : সুব্রত প্ৰতিম বৰা পিতাৰ নাম : জয়ৰাম বৰা ঘৰ নং : 8৬৯ বয়স : 34 লিঙ্গ : পুৰুষ	CNS1598987 ফটো উপলব্ধ	243 নাম : সুস্মিতা বৰা পিতাৰ নাম : জয়ৰাম বৰা ঘৰ নং : 8৬৯ বয়স : 28 লিঙ্গ : মহিলা	CNS0102392 ফটো উপলব্ধ
244 নাম : সুমিত্ৰা বৰ্মন স্বামীৰ নাম : যোগেশ বৰ্মন ঘৰ নং : 890 বয়স : 53 লিঙ্গ : মহিলা	CNS5135911 ফটো উপলব্ধ	245 নাম : খগেশ্বৰ বৰ্মন পিতাৰ নাম : যোগেশ বৰ্মন ঘৰ নং : 890 বয়স : 35 লিঙ্গ : পুৰুষ	CNS5142676 ফটো উপলব্ধ	246 নাম : মনিকা বনিয়া কোঁৱৰ স্বামীৰ নাম : সুব্ৰজিত কোঁৱৰ ঘৰ নং : 470ক বয়স : 27 লিঙ্গ : মহিলা	CIM0134155 ফটো উপলব্ধ
247 নাম : দুৰ্গা তচা পিতাৰ নাম : অজুন তচা ঘৰ নং : 892 বয়স : 72 লিঙ্গ : পুৰুষ	CNS5135933 ফটো উপলব্ধ	248 নাম : সাৰো টোচা স্বামীৰ নাম : দুৰ্গা তচা ঘৰ নং : 892 বয়স : 69 লিঙ্গ : মহিলা	CNS5135944 ফটো উপলব্ধ	249 নাম : কীৰ্তন তচা পিতাৰ নাম : দুৰ্গা তচা ঘৰ নং : 892 বয়স : 40 লিঙ্গ : পুৰুষ	CNS5135955 ফটো উপলব্ধ
250 নাম : অনামি তচা পিতাৰ নাম : আমগুৰি তাঁতী ঘৰ নং : 892 বয়স : 31 লিঙ্গ : মহিলা	CNS0394403 ফটো উপলব্ধ	251 নাম : ৰুমী তচা স্বামীৰ নাম : বনজিত তচা ঘৰ নং : 892ক বয়স : 47 লিঙ্গ : মহিলা	CNS5135977 ফটো উপলব্ধ	252 নাম : সত্য ব্ৰত তচা পিতাৰ নাম : দুৰ্গা তচা ঘৰ নং : 892খ বয়স : 47 লিঙ্গ : পুৰুষ	CNS5135988 ফটো উপলব্ধ
253 নাম : বৃহসানী তচা স্বামীৰ নাম : সত্য ব্ৰত তচা ঘৰ নং : 892খ বয়স : 44 লিঙ্গ : মহিলা	CNS5135999 ফটো উপলব্ধ	254 নাম : বনজিত তচা পিতাৰ নাম : দুৰ্গা তচা ঘৰ নং : 892ক বয়স : 42 লিঙ্গ : পুৰুষ	CNS5135966 ফটো উপলব্ধ	E 255 নাম : দুখেশ্বৰ দাস পিতাৰ নাম : ভৰ দাস ঘৰ নং : 72 বয়স : 72 লিঙ্গ : পুৰুষ	CNS5136005 ফটো উপলব্ধ
256 নাম : কোশল্যা দাস স্বামীৰ নাম : দুখেশ্বৰ দাস ঘৰ নং : 893 বয়স : 62 লিঙ্গ : মহিলা	CNS5136016 ফটো উপলব্ধ	257 নাম : বিষ্ণু দাস পিতাৰ নাম : দুখেশ্বৰ দাস ঘৰ নং : 893 বয়স : 44 লিঙ্গ : পুৰুষ	CNS5136027 ফটো উপলব্ধ	258 নাম : কৃষ্ণ দাস পিতাৰ নাম : দুখেশ্বৰ দাস ঘৰ নং : 893 বয়স : 40 লিঙ্গ : পুৰুষ	CNS5136038 ফটো উপলব্ধ
259 নাম : কমলেশ্বৰ তঁচা পিতাৰ নাম : দয়্যৰাম তঁচা ঘৰ নং : 898ক বয়স : 42 লিঙ্গ : পুৰুষ	CNS0400622 ফটো উপলব্ধ	260 নাম : জগনিৰাস গোৱালা পিতাৰ নাম : ইন্দ্ৰা সন গোৱালা ঘৰ নং : 89৫ বয়স : 86 লিঙ্গ : পুৰুষ	CNS5136049 ফটো উপলব্ধ	261 নাম : মানিকি যাদৱ স্বামীৰ নাম : জাগনিৰাছ যাদৱ ঘৰ নং : 89৫ বয়স : 61 লিঙ্গ : মহিলা	CNS0230151 ফটো উপলব্ধ
262 নাম : প্ৰদীপ যাদৱ পিতাৰ নাম : জগনোবৰ যাদৱ ঘৰ নং : 34 বয়স : 34 লিঙ্গ : পুৰুষ	CNS5143373 ফটো উপলব্ধ	263 নাম : প্ৰমীলা যাদৱ পিতাৰ নাম : গনোৱাৰ যাদৱ ঘৰ নং : 31 বয়স : 31 লিঙ্গ : মহিলা	CNS5143453 ফটো উপলব্ধ	264 নাম : কৃষিকা ৰাউত যাদৱ স্বামীৰ নাম : প্ৰদীপ যাদৱ ঘৰ নং : 30 বয়স : 30 লিঙ্গ : মহিলা	CNS0388785 ফটো উপলব্ধ
265 নাম : কৰবী গোয়ালা পিতাৰ নাম : জাগনিৰাস গোয়ালা ঘৰ নং : 475 বয়স : 26 লিঙ্গ : মহিলা	CNS0370569 ফটো উপলব্ধ	266 নাম : হৰুৰাম গুৱালা পিতাৰ নাম : কপীলা গুৱালা ঘৰ নং : 899 বয়স : 82 লিঙ্গ : পুৰুষ	CNS5136061 ফটো উপলব্ধ	267 নাম : অনন্ত গুৱালা পিতাৰ নাম : হৰুৰাম গুৱালা ঘৰ নং : 899 বয়স : 57 লিঙ্গ : পুৰুষ	CNS5136072 ফটো উপলব্ধ
268 নাম : সুশীল গোৱালা পিতাৰ নাম : হৰুৰাম গোৱালা ঘৰ নং : 899 বয়স : 47 লিঙ্গ : পুৰুষ	CNS5136094 ফটো উপলব্ধ	269 নাম : অনীতা গুৱালা স্বামীৰ নাম : অনন্ত গুৱালা ঘৰ নং : 899 বয়স : 47 লিঙ্গ : মহিলা	CNS5136083 ফটো উপলব্ধ	270 নাম : শকুন্তলা গোৱালা স্বামীৰ নাম : সুশীল গোৱালা ঘৰ নং : 899 বয়স : 42 লিঙ্গ : মহিলা	CNS5136107 ফটো উপলব্ধ



271 নাম : কুচুম গোৱালা পিতাৰ নাম: অনন্ত গোৱালা ঘৰ নং : 899 বয়স : 25 লিঙ্গ : মহিলা	CNS0291245 ফটো উপলব্ধ	272 নাম : বনালী গোৱালা পিতাৰ নাম: অনন্ত গুৱালা ঘৰ নং : 477 বয়স : 24 লিঙ্গ : মহিলা	CNS0496406 ফটো উপলব্ধ	273 নাম : কিৰন গোৱালা পিতাৰ নাম: অনন্ত গোৱালা ঘৰ নং : 477 বয়স : 22 লিঙ্গ : পুৰুষ	CNS3870300 ফটো উপলব্ধ
274 নাম : কৰন গোৱালা পিতাৰ নাম: সশীল গোৱালা ঘৰ নং : 477 বয়স : 20 লিঙ্গ : পুৰুষ	CIM0142471 ফটো উপলব্ধ	275 নাম : ৰুমিকা সিং স্বামীৰ নাম: অনুদ সিং ঘৰ নং : 898 বয়স : 44 লিঙ্গ : মহিলা	CNS5136129 ফটো উপলব্ধ	276 নাম : মিনাক্ষী সিং পিতাৰ নাম: অনুদ সিং ঘৰ নং : 898 বয়স : 32 লিঙ্গ : মহিলা	CNS5143497 ফটো উপলব্ধ
277 নাম : বিতু সিং পিতাৰ নাম: অনুদ সিং ঘৰ নং : 898 বয়স : 28 লিঙ্গ : পুৰুষ	CNS0102525 ফটো উপলব্ধ	278 নাম : জেনিফা বেগম স্বামীৰ নাম: কাছিম হুছেইন ঘৰ নং : 898 বয়স : 39 লিঙ্গ : মহিলা	CNS0309823 ফটো উপলব্ধ	279 নাম : ৰাছিম হুছেইন পিতাৰ নাম: কাছিম হুছেইন ঘৰ নং : 478 বয়স : 20 লিঙ্গ : পুৰুষ	CIM0095810 ফটো উপলব্ধ
280 নাম : বিনোদ সিং পিতাৰ নাম: মহেন্দ্ৰ সিং ঘৰ নং : 899 বয়স : 49 লিঙ্গ : পুৰুষ	CNS5136130 ফটো উপলব্ধ	281 নাম : পিংকি সিং স্বামীৰ নাম: বিনোদ সিং ঘৰ নং : 899 বয়স : 47 লিঙ্গ : মহিলা	CNS5136141 ফটো উপলব্ধ	282 নাম : অনজ সিং পিতাৰ নাম: মহেন্দ্ৰ সিং ঘৰ নং : 899 বয়স : 45 লিঙ্গ : পুৰুষ	CNS5136152 ফটো উপলব্ধ
283 নাম : মিন সিং স্বামীৰ নাম: অনুজ সিং ঘৰ নং : 899 বয়স : 38 লিঙ্গ : মহিলা	CNS5143759 ফটো উপলব্ধ	284 নাম : অভিষেক সিং পিতাৰ নাম: বিনুদ সিং ঘৰ নং : 498 বয়স : 24 লিঙ্গ : পুৰুষ	CNS0363523 ফটো উপলব্ধ	285 নাম : ৰূপা সিং পিতাৰ নাম: অনুজ সিং ঘৰ নং : 479 বয়স : 20 লিঙ্গ : মহিলা	CIM0041814 ফটো উপলব্ধ
286 নাম : অমিয়া চৌধুৰী স্বামীৰ নাম: কলিয়া চৌধুৰী ঘৰ নং : 899 বয়স : 40 লিঙ্গ : মহিলা	CNS5143668 ফটো উপলব্ধ	287 নাম : ৰূপালী সিং স্বামীৰ নাম: মনোজ কুমাৰ সিং ঘৰ নং : 899 বয়স : 52 লিঙ্গ : মহিলা	CNS5136209 ফটো উপলব্ধ	288 নাম : আকাশ সিং পিতাৰ নাম: মনোজ কুমাৰ সিং ঘৰ নং : 899 বয়স : 32 লিঙ্গ : মহিলা	CNS5143328 ফটো উপলব্ধ
289 নাম : মংগল সিং পিতাৰ নাম: মনোজ কুমাৰ সিং ঘৰ নং : 899 বয়স : 31 লিঙ্গ : মহিলা	CNS5143679 ফটো উপলব্ধ	290 নাম : চুমি সিং পিতাৰ নাম: মনুজ কুমাৰ সিং ঘৰ নং : 899 বয়স : 26 লিঙ্গ : মহিলা	CNS0280008 ফটো উপলব্ধ	291 নাম : সূজাতা সিং স্বামীৰ নাম: মংগল সিং ঘৰ নং : 480 বয়স : 26 লিঙ্গ : মহিলা	CIM0039958 ফটো উপলব্ধ
292 নাম : দীপজ্যোতি সিং পিতাৰ নাম: মনোজ কুমাৰ সিং ঘৰ নং : 899 বয়স : 22 লিঙ্গ : পুৰুষ	CNS0496018 ফটো উপলব্ধ	293 নাম : মৰ্জিনা বেগম পিতাৰ নাম: নিজামুদ্দিন আলী ঘৰ নং : 899 বয়স : 30 লিঙ্গ : মহিলা	CNS0157404 ফটো উপলব্ধ	294 নাম : ৰহিমা বেগম পিতাৰ নাম: নিজামুদ্দিন আলি ঘৰ নং : 899 বয়স : 35 লিঙ্গ : মহিলা	CNS0290890 ফটো উপলব্ধ
295 নাম : ফাতেমা বেগম স্বামীৰ নাম: নিজামুদ্দিন আলি ঘৰ নং : 899 বয়স : 62 লিঙ্গ : মহিলা	CNS5136221 ফটো উপলব্ধ	296 নাম : অঞ্জু বেগম স্বামীৰ নাম: নুৰখান আলি ঘৰ নং : 899 বয়স : 71 লিঙ্গ : মহিলা	CNS5136232 ফটো উপলব্ধ	297 নাম : চেৰ খান পিতাৰ নাম: নুৰ খান ঘৰ নং : 899 বয়স : 52 লিঙ্গ : পুৰুষ	CNS5136243 ফটো উপলব্ধ
298 নাম : আচম্মা বেগম স্বামীৰ নাম: চেৰ খান ঘৰ নং : 899 বয়স : 48 লিঙ্গ : মহিলা	CNS5136254 ফটো উপলব্ধ	299 নাম : ৰাজোবালি শেখ পিতাৰ নাম: চামচুদ্দিন শেখ ঘৰ নং : 899 বয়স : 47 লিঙ্গ : পুৰুষ	CNS0422105 ফটো উপলব্ধ	300 নাম : ফজলু খান পিতাৰ নাম: নুৰ খান ঘৰ নং : 899 বয়স : 44 লিঙ্গ : পুৰুষ	CNS5136298 ফটো উপলব্ধ



301 নাম : চাহেৰা খাতুন পিতাৰ নাম: নূৰ খান ঘৰ নং : 8৮৩ বয়স : 41 লিঙ্গ : মহিলা	CNS0315911 ফটো উপলব্ধ	302 নাম : চাহানা বেগম স্বামীৰ নাম: রাজোবালি শেখ ঘৰ নং : 8৮৩ বয়স : 39 লিঙ্গ : মহিলা	CNS0101741 ফটো উপলব্ধ	303 নাম : আফজাল খান পিতাৰ নাম: নূৰ খান ঘৰ নং : 8৮৩ বয়স : 38 লিঙ্গ : পুৰুষ	CNS5136265 ফটো উপলব্ধ
304 নাম : ৰেজীয়া বেগম স্বামীৰ নাম: আফজাল খান ঘৰ নং : 8৮৩ বয়স : 37 লিঙ্গ : মহিলা	CNS5136287 ফটো উপলব্ধ	305 নাম : আকবৰ খান পিতাৰ নাম: শেৰ খান ঘৰ নং : 8৮৩ বয়স : 33 লিঙ্গ : পুৰুষ	CNS5142994 ফটো উপলব্ধ	306 নাম : আমিৰ খান পিতাৰ নাম: শেৰ খান ঘৰ নং : 8৮৩ বয়স : 30 লিঙ্গ : পুৰুষ	CNS5143135 ফটো উপলব্ধ
307 নাম : আইচা বেগম স্বামীৰ নাম: সোমীৰ খান ঘৰ নং : 483 বয়স : 26 লিঙ্গ : মহিলা	CIM0091728 ফটো উপলব্ধ	308 নাম : ৰেজি বেগম স্বামীৰ নাম: আমিৰ খান ঘৰ নং : 8৮৩ বয়স : 26 লিঙ্গ : মহিলা	CNS0102400 ফটো উপলব্ধ	309 নাম : চমিৰ খান পিতাৰ নাম: শেৰ খান ঘৰ নং : 8৮৩ বয়স : 25 লিঙ্গ : পুৰুষ	CNS0495556 ফটো উপলব্ধ
310 নাম : আবদুল আলি পিতাৰ নাম: বাবুল আলি ঘৰ নং : 8৮৩ বয়স : 24 লিঙ্গ : পুৰুষ	CNS0389080 ফটো উপলব্ধ	311 নাম : মইনা খান পিতাৰ নাম: চেৰ খান ঘৰ নং : 483 বয়স : 24 লিঙ্গ : পুৰুষ	CIM0099929 ফটো উপলব্ধ	312 নাম : হাৰুন আলি পিতাৰ নাম: ৰস্তম আলি ঘৰ নং : 8৮৪ বয়স : 75 লিঙ্গ : পুৰুষ	CNS5136301 ফটো উপলব্ধ
313 নাম : আইচা বেগম স্বামীৰ নাম: হাৰুন আলি ঘৰ নং : 8৮৪ বয়স : 59 লিঙ্গ : মহিলা	CNS5136312 ফটো উপলব্ধ	314 নাম : নাজিৰ আলি পিতাৰ নাম: হাৰুন আলি ঘৰ নং : 8৮৪ বয়স : 43 লিঙ্গ : পুৰুষ	CNS5136323 ফটো উপলব্ধ	315 নাম : নিৰুফা বেগম পিতাৰ নাম: হাৰুন আলি ঘৰ নং : 8৮৪ বয়স : 40 লিঙ্গ : মহিলা	CNS0215129 ফটো উপলব্ধ
316 নাম : নাৰ্ভজী বেগম পিতাৰ নাম: হাৰুন আলি ঘৰ নং : 8৮৪ বয়স : 33 লিঙ্গ : মহিলা	CNS0215137 ফটো উপলব্ধ	317 নাম : ফৰিদা খাতুন স্বামীৰ নাম: আব্দুল মতীন ঘৰ নং : 484 ক বয়স : 51 লিঙ্গ : মহিলা	CNS0389031 ফটো উপলব্ধ	318 নাম : ফাৰুক আলি পিতাৰ নাম: আব্দুল মতীন ঘৰ নং : 8৮৪ ক বয়স : 30 লিঙ্গ : পুৰুষ	CNS0384925 ফটো উপলব্ধ
319 নাম : চখিনা বেগম পিতাৰ নাম: আব্দুল মতীন ঘৰ নং : 8৮৪ ক বয়স : 29 লিঙ্গ : মহিলা	CNS0425421 ফটো উপলব্ধ	320 নাম : ৰেজিনা খাতুন স্বামীৰ নাম: ফাৰুক আলি ঘৰ নং : 8৮৪ ক বয়স : 26 লিঙ্গ : মহিলা	CNS0500496 ফটো উপলব্ধ	321 নাম : ইছাক আলি পিতাৰ নাম: আব্দুল মতীন ঘৰ নং : 8৮৪ ক বয়স : 25 লিঙ্গ : পুৰুষ	CNS0408450 ফটো উপলব্ধ
322 নাম : মুবাৰক আলি পিতাৰ নাম: আব্দুল মতীন আলি ঘৰ নং : 8৮৫ বয়স : 23 লিঙ্গ : পুৰুষ	CNS0384933 ফটো উপলব্ধ	323 নাম : ৰফিক আলি পিতাৰ নাম: আব্দুল আলি ঘৰ নং : 8৮৫ বয়স : 54 লিঙ্গ : পুৰুষ	CNS5136334 ফটো উপলব্ধ	324 নাম : ৰমেনা বেগম স্বামীৰ নাম: ৰফিক আলি ঘৰ নং : 8৮৫ বয়স : 48 লিঙ্গ : মহিলা	CNS5136345 ফটো উপলব্ধ
325 নাম : ৰেকিব আলি পিতাৰ নাম: ৰফিক আলি ঘৰ নং : 8৮৫ বয়স : 26 লিঙ্গ : পুৰুষ	CNS0389072 ফটো উপলব্ধ	326 নাম : জুলি বেগম স্বামীৰ নাম: চফিক আলি ঘৰ নং : 485 বয়স : 24 লিঙ্গ : মহিলা	CNS0496646 ফটো উপলব্ধ	327 নাম : নবিউল হুছেইন পিতাৰ নাম: বকুল হুছেইন ঘৰ নং : 8৮৬ বয়স : 54 লিঙ্গ : পুৰুষ	CNS5136356 ফটো উপলব্ধ
328 নাম : নাছিৰা বেগম স্বামীৰ নাম: নবিউল হুছেইন ঘৰ নং : 8৮৬ বয়স : 47 লিঙ্গ : মহিলা	CNS5136367 ফটো উপলব্ধ	329 নাম : মেৰাজুল হুছেইন পিতাৰ নাম: নবিউল হুছেইন ঘৰ নং : 8৮৬ বয়স : 32 লিঙ্গ : পুৰুষ	CNS0101543 ফটো উপলব্ধ	330 নাম : চুল্লানা বেগম স্বামীৰ নাম: আজিজুল হুছেইন ঘৰ নং : 8৮৬ বয়স : 25 লিঙ্গ : মহিলা	CNS0388439 ফটো উপলব্ধ



331 নাম : অজিজুল হুছেইন পিতাৰ নাম: নবীউল হুছেইন ঘৰ নং : ৪৮৬ বয়স : 25 লিঙ্গ : পুৰুষ	CNS0458117 ফটো উপলব্ধ	332 নাম : মনোৰা বেগম স্বামীৰ নাম: আলকাছ আলি ঘৰ নং : ৪৮৭ বয়স : 67 লিঙ্গ : মহিলা	CNS5136378 ফটো উপলব্ধ	333 নাম : আব্দুল আলি পিতাৰ নাম: আলকাছ আলি ঘৰ নং : ৪৮৭ বয়স : 42 লিঙ্গ : পুৰুষ	CNS5136389 ফটো উপলব্ধ
334 নাম : বুৰী চৌধুৰী স্বামীৰ নাম: হাবিলুদ্দিন চৌধুৰী ঘৰ নং : ৪৮৭ বয়স : 40 লিঙ্গ : মহিলা	CNS5136390 ফটো উপলব্ধ	335 নাম : ফৰিদা বেগম স্বামীৰ নাম: আব্দুল আলি ঘৰ নং : ৪৮৭ বয়স : 35 লিঙ্গ : মহিলা	CNS0291138 ফটো উপলব্ধ	336 নাম : বুৰি বেগম মাতৃৰ নাম: মনোৰা বেগম ঘৰ নং : ৪৮৭ বয়স : 31 লিঙ্গ : মহিলা	CNS5143179 ফটো উপলব্ধ
337 নাম : খুচিমা খাতুন পিতাৰ নাম: খৰছেদ আলী ঘৰ নং : 487 বয়স : 22 লিঙ্গ : মহিলা	CIM0160531 ফটো উপলব্ধ	338 নাম : চামিনা খাতুন স্বামীৰ নাম: ৰেকিব আলি ঘৰ নং : 487 বয়স : 21 লিঙ্গ : মহিলা	CIM0160051 ফটো উপলব্ধ	339 নাম : নেকিব আলি পিতাৰ নাম: খৰছেদ আলি ঘৰ নং : ৪৭৮ক বয়স : 24 লিঙ্গ : পুৰুষ	CNS0367102 ফটো উপলব্ধ
340 নাম : ৰেকিব আলি পিতাৰ নাম: চিদ্দিক আলি ঘৰ নং : 487খ বয়স : 25 লিঙ্গ : পুৰুষ	CNS0279786 ফটো উপলব্ধ	341 নাম : খুৰসিদ আলী পিতাৰ নাম: আলকাশ আলী ঘৰ নং : ৪৮৭ক বয়স : 47 লিঙ্গ : পুৰুষ	CNS5136403 ফটো উপলব্ধ	342 নাম : নুৰজহান বেগম স্বামীৰ নাম: খুৰসিদ আলী ঘৰ নং : ৪৮৭ক বয়স : 44 লিঙ্গ : মহিলা	CNS5136414 ফটো উপলব্ধ
343 নাম : চিদ্দিক আলী পিতাৰ নাম: অলকেশ আলী ঘৰ নং : ৪৮৭খ বয়স : 44 লিঙ্গ : পুৰুষ	CNS5136425 ফটো উপলব্ধ	344 নাম : আমেনা বেগম স্বামীৰ নাম: সিদ্দিক আলি ঘৰ নং : ৪৮৭খ বয়স : 42 লিঙ্গ : মহিলা	CNS5136436 ফটো উপলব্ধ	345 নাম : তনজা বেগম স্বামীৰ নাম: বাবুল আলী ঘৰ নং : ৪৮৮ বয়স : 72 লিঙ্গ : মহিলা	CNS5136447 ফটো উপলব্ধ
346 নাম : চালমা আলি পিতাৰ নাম: বাবুল আলি ঘৰ নং : ৪৮৮ বয়স : 42 লিঙ্গ : মহিলা	CNS5136469 ফটো উপলব্ধ	347 নাম : হানিফ চেখ পিতাৰ নাম: বাবুল চেখ ঘৰ নং : ৪৮৮ বয়স : 40 লিঙ্গ : পুৰুষ	CNS5136458 ফটো উপলব্ধ	348 নাম : মানিক শেখ পিতাৰ নাম: বাবুল শেখ ঘৰ নং : ৪৮৮ বয়স : 26 লিঙ্গ : পুৰুষ	CNS0316216 ফটো উপলব্ধ
349 নাম : ইৰফান চৌধুৰী পিতাৰ নাম: হাবিলুদ্দিন চৌধুৰী ঘৰ নং : 488 বয়স : 20 লিঙ্গ : পুৰুষ	CIM0094375 ফটো উপলব্ধ	350 নাম : ৰয়েল আলি পিতাৰ নাম: হাফিজত আলি ঘৰ নং : ৪৮৮খ বয়স : 67 লিঙ্গ : পুৰুষ	CNS5136505 ফটো উপলব্ধ	351 নাম : জেৰিনা বেগম স্বামীৰ নাম: ৰয়েল আলি ঘৰ নং : ৪৮৮খ বয়স : 56 লিঙ্গ : মহিলা	CNS5136516 ফটো উপলব্ধ
352 নাম : ৰফিকুল আলি পিতাৰ নাম: ৰোয়াল আলী ঘৰ নং : ৪৮৮খ বয়স : 43 লিঙ্গ : পুৰুষ	CNS5136527 ফটো উপলব্ধ	353 নাম : হাবিলুদ্দিন চৌধুৰী পিতাৰ নাম: মেৰাব চৌধুৰী ঘৰ নং : ৪৮৮খ বয়স : 42 লিঙ্গ : পুৰুষ	CNS5136492 ফটো উপলব্ধ	354 নাম : মবিনা চোলতানা বেগম স্বামীৰ নাম: ৰফিকুল আলি ঘৰ নং : 488খ বয়স : 37 লিঙ্গ : মহিলা	CNS0078477 ফটো উপলব্ধ
355 নাম : তফিকুল আলি পিতাৰ নাম: ৰয়েল আলি ঘৰ নং : 488খ বয়স : 32 লিঙ্গ : পুৰুষ	CNS0078519 ফটো উপলব্ধ	356 নাম : তছলিমা জাহান স্বামীৰ নাম: তফিকুল আলি ঘৰ নং : 488খ বয়স : 31 লিঙ্গ : মহিলা	CNS0078527 ফটো উপলব্ধ	357 নাম : ছানবাৰা বেগম স্বামীৰ নাম: জান মহম্মদ ঘৰ নং : ৪৮৯ বয়স : 57 লিঙ্গ : মহিলা	CNS5136561 ফটো উপলব্ধ
358 নাম : আব্দুল হামিদ পিতাৰ নাম: আব্দুল চালাম ঘৰ নং : ৪৯১ বয়স : 59 লিঙ্গ : পুৰুষ	CNS5136630 ফটো উপলব্ধ	359 নাম : ফিৰজা বেগম স্বামীৰ নাম: আব্দুল হামিদ ঘৰ নং : ৪৯১ বয়স : 57 লিঙ্গ : মহিলা	CNS5136641 ফটো উপলব্ধ	360 নাম : নজমা বেগম স্বামীৰ নাম: আব্দুল ৰহমান ঘৰ নং : ৪৯১ বয়স : 52 লিঙ্গ : মহিলা	CNS5136652 ফটো উপলব্ধ



361 নাম : হবিবৰ বহমান পিতাৰ নাম: হামিদুৰ বহমান ঘৰ নং : 491 বয়স : 35 লিঙ্গ : পুৰুষ	CNS0132977 ফটো উপলব্ধ	362 নাম : আফসানা বেগম পিতাৰ নাম: মইনুদ্দিন আহমেদ ঘৰ নং : 8৯১ বয়স : 30 লিঙ্গ : মহিলা	CNS0223784 ফটো উপলব্ধ	363 নাম : হাৰিচ বহমান মাতৃৰ নাম: নাজমা বেগম ঘৰ নং : 8৯১ বয়স : 30 লিঙ্গ : পুৰুষ	CNS0102632 ফটো উপলব্ধ
364 নাম : অনিচ বহমান পিতাৰ নাম: আব্দুল বহমান ঘৰ নং : 8১৯ বয়স : 24 লিঙ্গ : পুৰুষ	CNS0424655 ফটো উপলব্ধ	365 নাম : ইয়াচমিন আহমেদ স্বামীৰ নাম: হৰিচ বহমান ঘৰ নং : 8৯১ বয়স : 24 লিঙ্গ : মহিলা	CNS0384420 ফটো উপলব্ধ	366 নাম : জাহানাৰা চৌধুৰী স্বামীৰ নাম: মেৰাব আলি ঘৰ নং : 8৯২ বয়স : 62 লিঙ্গ : মহিলা	CNS5136663 ফটো উপলব্ধ
367 নাম : নাজমা চৌধুৰী স্বামীৰ নাম: নেকিবুদ্দীন চৌধুৰী ঘৰ নং : 492 বয়স : 36 লিঙ্গ : মহিলা	CNS0363564 ফটো উপলব্ধ	368 নাম : নেকবুদ্দিন চৌধুৰী মাতৃৰ নাম: জাহানাৰা চৌধুৰী ঘৰ নং : 8৯২ বয়স : 35 লিঙ্গ : পুৰুষ	CNS5143602 ফটো উপলব্ধ	369 নাম : জাহিৰ খান পিতাৰ নাম: শহীদ খান ঘৰ নং : 8৯২ বয়স : 24 লিঙ্গ : পুৰুষ	CNS0380865 ফটো উপলব্ধ
370 নাম : আৰিফা আখতাৰ পিতাৰ নাম: শহীদ খান ঘৰ নং : 492 বয়স : 20 লিঙ্গ : মহিলা	CIM0160218 ফটো উপলব্ধ	371 নাম : জাহিদা বেগম পিতাৰ নাম: আতাউল হুছেইন ঘৰ নং : 492 গ বয়স : 20 লিঙ্গ : মহিলা	CIM0107763 ফটো উপলব্ধ	372 নাম : বুজ্মা বেগম পিতাৰ নাম: আলীম খান ঘৰ নং : 492ক বয়স : 45 লিঙ্গ : মহিলা	CNS0380790 ফটো উপলব্ধ
373 নাম : জুলি বেগম স্বামীৰ নাম: মহম্মদ আজাদ খান ঘৰ নং : 8৯২ক বয়স : 34 লিঙ্গ : মহিলা	CNS0229831 ফটো উপলব্ধ	374 নাম : আজিজুন বেগম স্বামীৰ নাম: আলীম খান ঘৰ নং : 8৯২ক বয়স : 97 লিঙ্গ : মহিলা	CNS5136674 ফটো উপলব্ধ	375 নাম : জাহানাৰা বেগম স্বামীৰ নাম: আব্দুল হুছেইন ঘৰ নং : 8৯২গ বয়স : 74 লিঙ্গ : মহিলা	CNS5136721 ফটো উপলব্ধ
376 নাম : চহীদ খান পিতাৰ নাম: আলীম খান ঘৰ নং : 8৯২খ বয়স : 57 লিঙ্গ : পুৰুষ	CNS5136685 ফটো উপলব্ধ	377 নাম : ৰুমী বেগম স্বামীৰ নাম: আটাউল হুছেইন ঘৰ নং : 8৯২গ বয়স : 47 লিঙ্গ : মহিলা	CNS5136710 ফটো উপলব্ধ	378 নাম : আটাউল হুছেইন পিতাৰ নাম: আব্দুল হুছেইন ঘৰ নং : 8৯২গ বয়স : 47 লিঙ্গ : পুৰুষ	CNS5136709 ফটো উপলব্ধ
379 নাম : আৰজু বেগম স্বামীৰ নাম: মহম্মদ ৰাজু আলি ঘৰ নং : 8৯২ঘ বয়স : 42 লিঙ্গ : মহিলা	CNS5136743 ফটো উপলব্ধ	380 নাম : ৰুনী বেগম স্বামীৰ নাম: চহীদ খান ঘৰ নং : 8৯২খ বয়স : 40 লিঙ্গ : মহিলা	CNS5136696 ফটো উপলব্ধ	381 নাম : জাহিৰ হুছেইন পিতাৰ নাম: আব্দুল হুছেইন ঘৰ নং : 492খ বয়স : 35 লিঙ্গ : পুৰুষ	CNS0079319 ফটো উপলব্ধ
382 নাম : বেজিয়া বেগম স্বামীৰ নাম: আব্দুল আলি ঘৰ নং : 8৯৬ বয়স : 77 লিঙ্গ : মহিলা	CNS5136765 ফটো উপলব্ধ	383 নাম : মণিজা খাটন পিতাৰ নাম: আব্দুল আলি ঘৰ নং : 8৯৬ বয়স : 47 লিঙ্গ : মহিলা	CNS5136776 ফটো উপলব্ধ	S 384 নাম : মফিদা আলি পিতাৰ নাম: আব্দুল আলি ঘৰ নং : 8৯৬ বয়স : 42 লিঙ্গ : মহিলা	CNS5136787 ফটো উপলব্ধ
385 নাম : ফিৰোজ আলী পিতাৰ নাম: আব্দুল আলি ঘৰ নং : 8৯৬ বয়স : 35 লিঙ্গ : পুৰুষ	CNS5143339 ফটো উপলব্ধ	386 নাম : আৰফিনা বেগম পিতাৰ নাম: আব্দুল আলি ঘৰ নং : 8৯৬ বয়স : 33 লিঙ্গ : মহিলা	CNS5143431 ফটো উপলব্ধ	387 নাম : ৰাবিয়া চুল্লানা স্বামীৰ নাম: ফিৰোজ আলি ঘৰ নং : 496 বয়স : 30 লিঙ্গ : মহিলা	CNS0468041 ফটো উপলব্ধ
388 নাম : জমিৰ হুছেইন পিতাৰ নাম: খুদা বক্স হুছেইন ঘৰ নং : 8৯৭ বয়স : 63 লিঙ্গ : পুৰুষ	CNS5136798 ফটো উপলব্ধ	389 নাম : জুবোদা বেগম স্বামীৰ নাম: জমিৰ হুছেইন ঘৰ নং : 8৯৭ বয়স : 54 লিঙ্গ : মহিলা	CNS5136801 ফটো উপলব্ধ	S 390 নাম : মুজিদা বেগম পিতাৰ নাম: জমিৰ হুছেইন ঘৰ নং : 8৯৭ বয়স : 27 লিঙ্গ : মহিলা	CNS0333179 ফটো উপলব্ধ



<p>E 391 CNS5136823</p> <p>নাম : ছফিউল্লা খান পিতাৰ নাম : আদাছ খান ঘৰ নং : 8৯৮ বয়স : 67 লিঙ্গ : পুৰুষ</p> <p>ফটো উপলব্ধ</p>	<p>392 CNS5136834</p> <p>নাম : বহিমা বেগম স্বামীৰ নাম : চফিউল্লা খান ঘৰ নং : 8৯৮ বয়স : 57 লিঙ্গ : মহিলা</p> <p>ফটো উপলব্ধ</p>	<p>393 CNS5136856</p> <p>নাম : মহীবুল পিতাৰ নাম : চফিউল্লা ঘৰ নং : 8৯৮ বয়স : 42 লিঙ্গ : পুৰুষ</p> <p>ফটো উপলব্ধ</p>
<p>394 CNS5136845</p> <p>নাম : চৈয়দ উল্লা খান পিতাৰ নাম : চফিউল্লা খান ঘৰ নং : 8৯৮ বয়স : 42 লিঙ্গ : পুৰুষ</p> <p>ফটো উপলব্ধ</p>	<p>395 CNS0362962</p> <p>নাম : চহিদা বেগম স্বামীৰ নাম : চহীদ খান ঘৰ নং : 8৯৮ বয়স : 36 লিঙ্গ : মহিলা</p> <p>ফটো উপলব্ধ</p>	<p>396 CNS0133017</p> <p>নাম : ম. আজাৰুদ্দিন আহমেদ পিতাৰ নাম : হুছেইন আহমেদ ঘৰ নং : 498 বয়স : 35 লিঙ্গ : পুৰুষ</p> <p>ফটো উপলব্ধ</p>
<p>397 CNS0079517</p> <p>নাম : মঞ্জমা বেগম পিতাৰ নাম : চফিউল্লা খান ঘৰ নং : 498 বয়স : 33 লিঙ্গ : মহিলা</p> <p>ফটো উপলব্ধ</p>	<p>398 CNS0370718</p> <p>নাম : মণিকা বেগম পিতাৰ নাম : চফিউল্লা খান ঘৰ নং : 498 বয়স : 30 লিঙ্গ : মহিলা</p> <p>ফটো উপলব্ধ</p>	<p>399 CNS0369793</p> <p>নাম : আৰিফা বেগম স্বামীৰ নাম : মহীবুল খান ঘৰ নং : 8৯৮ বয়স : 29 লিঙ্গ : মহিলা</p> <p>ফটো উপলব্ধ</p>
<p>400 CIM0041806</p> <p>নাম : সন্ধ্যা সিং পিতাৰ নাম : বিনোদ সিং ঘৰ নং : 498 বয়স : 20 লিঙ্গ : মহিলা</p> <p>ফটো উপলব্ধ</p>	<p>401 CNS5136878</p> <p>নাম : মেহেৰুন আহমেদ স্বামীৰ নাম : হুছেইন আহমেদ ঘৰ নং : 8৯৯ বয়স : 67 লিঙ্গ : মহিলা</p> <p>ফটো উপলব্ধ</p>	<p>402 CNS5136890</p> <p>নাম : চহীদা আহমেদ পিতাৰ নাম : হুছেইন আহমেদ ঘৰ নং : 8৯৯ বয়স : 44 লিঙ্গ : মহিলা</p> <p>ফটো উপলব্ধ</p>
<p>S 403 CNS5136903</p> <p>নাম : জানাতুন আহমেদ পিতাৰ নাম : হুছেইন আহমেদ ঘৰ নং : 8৯৯ বয়স : 41 লিঙ্গ : মহিলা</p> <p>ফটো উপলব্ধ</p>	<p>404 CNS0216499</p> <p>নাম : হুচনা বেগম স্বামীৰ নাম : মুহিবুদ্দিন আহমেদ ঘৰ নং : 8৯৯ বয়স : 41 লিঙ্গ : মহিলা</p> <p>ফটো উপলব্ধ</p>	<p>405 CNS5136914</p> <p>নাম : চফিউদ্দিন আহমেদ পিতাৰ নাম : হুছেইন আহমেদ ঘৰ নং : 8৯৯ বয়স : 40 লিঙ্গ : পুৰুষ</p> <p>ফটো উপলব্ধ</p>
<p>406 CNS0309716</p> <p>নাম : ৰুমা খাতুন স্বামীৰ নাম : চফিউদ্দিন আহমেদ ঘৰ নং : 8৯৯ বয়স : 26 লিঙ্গ : মহিলা</p> <p>ফটো উপলব্ধ</p>	<p>407 CNS5136947</p> <p>নাম : হাৰাৰণ বেগম স্বামীৰ নাম : মজহৰ আলী ঘৰ নং : ৫০০ বয়স : 72 লিঙ্গ : মহিলা</p> <p>ফটো উপলব্ধ</p>	<p>408 CNS5136958</p> <p>নাম : কাচিম আলি পিতাৰ নাম : মজহৰ আলি ঘৰ নং : ৫০০ বয়স : 46 লিঙ্গ : পুৰুষ</p> <p>ফটো উপলব্ধ</p>
<p>409 CNS5136970</p> <p>নাম : আব্বাছ আলী পিতাৰ নাম : মজহৰ আলী ঘৰ নং : ৫০০ বয়স : 44 লিঙ্গ : পুৰুষ</p> <p>ফটো উপলব্ধ</p>	<p>410 CNS5136969</p> <p>নাম : বেবী বেগম স্বামীৰ নাম : কাচিম আলি ঘৰ নং : ৫০০ বয়স : 43 লিঙ্গ : মহিলা</p> <p>ফটো উপলব্ধ</p>	<p>411 CNS0217497</p> <p>নাম : আচমা বেগম স্বামীৰ নাম : আব্দুল আলি ঘৰ নং : ৫০০ বয়স : 38 লিঙ্গ : মহিলা</p> <p>ফটো উপলব্ধ</p>
<p>412 CNS0133389</p> <p>নাম : আৰফিন আৰা বেগম স্বামীৰ নাম : আব্বাছ আলি ঘৰ নং : 500 বয়স : 35 লিঙ্গ : মহিলা</p> <p>ফটো উপলব্ধ</p>	<p>413 CNS0380352</p> <p>নাম : অসিনা বেগম স্বামীৰ নাম : সেলিম আলি ঘৰ নং : 500 গ বয়স : 31 লিঙ্গ : মহিলা</p> <p>ফটো উপলব্ধ</p>	<p>414 CNS3852738</p> <p>নাম : চেলিম আলি পিতাৰ নাম : চফিকুল আলি ঘৰ নং : 500 গ বয়স : 29 লিঙ্গ : পুৰুষ</p> <p>ফটো উপলব্ধ</p>
<p>415 CNS0388413</p> <p>নাম : হাবিল আলি পিতাৰ নাম : কৰিম বক্স ঘৰ নং : ৫০০খ বয়স : 47 লিঙ্গ : পুৰুষ</p> <p>ফটো উপলব্ধ</p>	<p>416 CNS0316117</p> <p>নাম : জাহান্নাৰা বেগম স্বামীৰ নাম : হাবিল আলি ঘৰ নং : ৫০০ খ বয়স : 31 লিঙ্গ : মহিলা</p> <p>ফটো উপলব্ধ</p>	<p>417 CNS5136981</p> <p>নাম : জাহান্নাৰা বেগম স্বামীৰ নাম : হাবিল আলি ঘৰ নং : ৫০০ক বয়স : 64 লিঙ্গ : মহিলা</p> <p>ফটো উপলব্ধ</p>
<p>418 CNS5136992</p> <p>নাম : আব্দুল আলি পিতাৰ নাম : হাবিল আলি ঘৰ নং : ৫০০ক বয়স : 40 লিঙ্গ : পুৰুষ</p> <p>ফটো উপলব্ধ</p>	<p>419 CNS5137020</p> <p>নাম : বেজিয়া বেগম স্বামীৰ নাম : হাবিল আলি ঘৰ নং : ৫০১ বয়স : 57 লিঙ্গ : মহিলা</p> <p>ফটো উপলব্ধ</p>	<p>420 CNS0217547</p> <p>নাম : আহমদ আলি পিতাৰ নাম : হাবিল আলি ঘৰ নং : ৫০১ বয়স : 37 লিঙ্গ : পুৰুষ</p> <p>ফটো উপলব্ধ</p>



421 নাম : মৌছোমি বেগম স্বামীৰ নাম : আহমদ আলি ঘৰ নং : ৫০১ বয়স : 31 লিঙ্গ : মহিলা	CNS0217596 ফটো উপলব্ধ	422 নাম : মাফিজা বেগম পিতাৰ নাম : হাফিজ আলি ঘৰ নং : ৫০১ বয়স : 29 লিঙ্গ : মহিলা	CNS0102731 ফটো উপলব্ধ	423 নাম : মফিজুল আলি পিতাৰ নাম : হাফেজ আলি ঘৰ নং : ৫০১ বয়স : 27 লিঙ্গ : পুৰুষ	CNS0102442 ফটো উপলব্ধ
424 নাম : মমী বেগম স্বামীৰ নাম : মফিজুল আলি ঘৰ নং : 501 বয়স : 24 লিঙ্গ : মহিলা	CNS0380774 ফটো উপলব্ধ	S 425 নাম : বুজেনা হক পিতাৰ নাম : মুকলেচ হক ঘৰ নং : ৫০২ বয়স : 42 লিঙ্গ : মহিলা	CNS5137053 ফটো উপলব্ধ	426 নাম : চফিকা বেগম স্বামীৰ নাম : মুকলেছ আলি ঘৰ নং : ৫০২ বয়স : 44 লিঙ্গ : মহিলা	CNS0230060 ফটো উপলব্ধ
427 নাম : কাজু আলি পিতাৰ নাম : মুকলেচ আলি ঘৰ নং : ৫০২ বয়স : 41 লিঙ্গ : পুৰুষ	CNS5137075 ফটো উপলব্ধ	428 নাম : বাজু আলি পিতাৰ নাম : মুকলেচ আলি ঘৰ নং : ৫০২ বয়স : 41 লিঙ্গ : পুৰুষ	CNS5137064 ফটো উপলব্ধ	429 নাম : বিজু আলি পিতাৰ নাম : মুকলেচ আলি ঘৰ নং : 502 বয়স : 38 লিঙ্গ : পুৰুষ	CNS0080739 ফটো উপলব্ধ
430 নাম : জোনালী বেগম স্বামীৰ নাম : বাজু আলি ঘৰ নং : ৫০২ বয়স : 34 লিঙ্গ : মহিলা	CNS0217638 ফটো উপলব্ধ	431 নাম : আচমিন বেগম মাতৃৰ নাম : বিজু আলি ঘৰ নং : ৫০২ বয়স : 27 লিঙ্গ : মহিলা	CNS0140970 ফটো উপলব্ধ	432 নাম : খাইবুন নিচা স্বামীৰ নাম : জলিল আলি ঘৰ নং : ৫০৩ বয়স : 62 লিঙ্গ : মহিলা	CNS5137097 ফটো উপলব্ধ
433 নাম : চামেনা বেগম পিতাৰ নাম : জলিল আলি ঘৰ নং : ৫০৩ বয়স : 42 লিঙ্গ : মহিলা	CNS5137122 ফটো উপলব্ধ	S 434 নাম : নাচিমা বেগম পিতাৰ নাম : জলিল আলি ঘৰ নং : ৫০৩ বয়স : 41 লিঙ্গ : মহিলা	CNS5137133 ফটো উপলব্ধ	435 নাম : আমিৰ আলি পিতাৰ নাম : জলিল আলি ঘৰ নং : ৫০৩ বয়স : 39 লিঙ্গ : পুৰুষ	CNS5137100 ফটো উপলব্ধ
436 নাম : বাৰেক আলি পিতাৰ নাম : জলিল আলি ঘৰ নং : ৫০৩ বয়স : 38 লিঙ্গ : পুৰুষ	CNS5137111 ফটো উপলব্ধ	437 নাম : ৰমি বেগম স্বামীৰ নাম : আমীৰ আলি ঘৰ নং : ৫০৩ বয়স : 33 লিঙ্গ : মহিলা	CNS0217646 ফটো উপলব্ধ	438 নাম : বাখাল কুমাৰ পিতাৰ নাম : লক্ষন কুমাৰ ঘৰ নং : ৫০৪ বয়স : 75 লিঙ্গ : পুৰুষ	CNS5137144 ফটো উপলব্ধ
439 নাম : বিমলা দেবী স্বামীৰ নাম : বাখাল কুমাৰ ঘৰ নং : ৫০৪ বয়স : 67 লিঙ্গ : মহিলা	CNS5137155 ফটো উপলব্ধ	440 নাম : লিলিমা কুমাৰ স্বামীৰ নাম : বাখাল চন্দ্ৰ কুমাৰ ঘৰ নং : ৫০৪ বয়স : 64 লিঙ্গ : মহিলা	CNS5137213 ফটো উপলব্ধ	441 নাম : বাজীব কুমাৰ পিতাৰ নাম : বাখাল কুমাৰ ঘৰ নং : ৫০৪ বয়স : 48 লিঙ্গ : পুৰুষ	CNS5137166 ফটো উপলব্ধ
442 নাম : গৌতম কুমাৰ পিতাৰ নাম : বাখাল চন্দ্ৰ কুমাৰ ঘৰ নং : ৫০৪ বয়স : 46 লিঙ্গ : পুৰুষ	CNS5137177 ফটো উপলব্ধ	S 443 নাম : মিতালী কুমাৰ পিতাৰ নাম : বাখাল কুমাৰ ঘৰ নং : ৫০৪ বয়স : 43 লিঙ্গ : মহিলা	CNS5137188 ফটো উপলব্ধ	444 নাম : মন কুমাৰ স্বামীৰ নাম : গৌতম কুমাৰ ঘৰ নং : ৫০৪ বয়স : 43 লিঙ্গ : মহিলা	CNS5137202 ফটো উপলব্ধ
445 নাম : দেৱজিৎ কুমাৰ পিতাৰ নাম : বাখাল কুমাৰ ঘৰ নং : 504 বয়স : 41 লিঙ্গ : পুৰুষ	CNS5137199 ফটো উপলব্ধ	446 নাম : সুনীতা তাছা কুমাৰ স্বামীৰ নাম : বাজীৰ কুমাৰ ঘৰ নং : ৫০৪ বয়স : 39 লিঙ্গ : মহিলা	CNS5143215 ফটো উপলব্ধ	447 নাম : জ্যোতি কুমাৰ পিতাৰ নাম : বাখাল চন্দ্ৰ কুমাৰ ঘৰ নং : 504 বয়স : 33 লিঙ্গ : মহিলা	CNS1598841 ফটো উপলব্ধ
448 নাম : দেৱাধীশ কুমাৰ পিতাৰ নাম : ৱাৰ্ডল চন্দ্ৰ কুমাৰ ঘৰ নং : 504 বয়স : 29 লিঙ্গ : পুৰুষ	CNS0260539 ফটো উপলব্ধ	449 নাম : গায়ত্ৰী গুৰুং স্বামীৰ নাম : ইন্দ্ৰজিত গুৰুং ঘৰ নং : ৫০৫ বয়স : 58 লিঙ্গ : মহিলা	CNS5137291 ফটো উপলব্ধ	450 নাম : স্বপ্না গুৰুং স্বামীৰ নাম : ৰ্নজিত গুৰুং ঘৰ নং : ৫০৫ বয়স : 50 লিঙ্গ : মহিলা	CNS5137326 ফটো উপলব্ধ



451 নাম : ৰূপা গুৰু স্বামীৰ নাম: প্ৰসেনজিত গুৰু ঘৰ নং : ৫০৫ বয়স : 49 লিঙ্গ : মহিলা	CNS5137348 ফটো উপলব্ধ	452 নাম : পিংকী গুৰু পিতাৰ নাম: বনজিত গুৰু ঘৰ নং : ৫০৫ বয়স : 43 লিঙ্গ : মহিলা	CNS5137279 ফটো উপলব্ধ	453 নাম : ববীতা গুৰু পিতাৰ নাম: ইন্দ্ৰজিত গুৰু ঘৰ নং : ৫০৫ বয়স : 42 লিঙ্গ : মহিলা	CNS5137257 ফটো উপলব্ধ
S 454 নাম : ৰুবী গুৰু পিতাৰ নাম: ইন্দ্ৰজিত গুৰু ঘৰ নং : ৫০৫ বয়স : ৪9 লিঙ্গ : মহিলা	CNS5137235 ফটো উপলব্ধ	455 নাম : নিমা গুৰু পিতাৰ নাম: ইন্দ্ৰজিত গুৰু ঘৰ নং : ৫০৫ বয়স : 38 লিঙ্গ : মহিলা	CNS5137268 ফটো উপলব্ধ	456 নাম : সঞ্জীৱ গুৰু পিতাৰ নাম: ৰঞ্জিত গুৰু ঘৰ নং : 505 বয়স : 38 লিঙ্গ : পুৰুষ	CNS0133496 ফটো উপলব্ধ
457 নাম : ৰাজীৱ গুৰু পিতাৰ নাম: ৰঞ্জিত গুৰু ঘৰ নং : ৫০৫ বয়স : 37 লিঙ্গ : পুৰুষ	CNS5137246 ফটো উপলব্ধ	458 নাম : ৰুমা গুৰু পিতাৰ নাম: প্ৰসেনজিত গুৰু ঘৰ নং : ৫০৫ বয়স : 35 লিঙ্গ : মহিলা	CNS5137224 ফটো উপলব্ধ	S 459 নাম : বন্তী গুৰু পিতাৰ নাম: প্ৰসেনজিত গুৰু ঘৰ নং : ৪0 বয়স : ৪0 লিঙ্গ : মহিলা	CNS0080879 ফটো উপলব্ধ
460 নাম : দেবজিত গুৰু পিতাৰ নাম: ইন্দ্ৰজিত গুৰু ঘৰ নং : ৫০৫ বয়স : 28 লিঙ্গ : পুৰুষ	CNS0102640 ফটো উপলব্ধ	461 নাম : প্ৰতিভা গুৰু মাতৃৰ নাম: ৰূপা গুৰু ঘৰ নং : ৫০৫ বয়স : 28 লিঙ্গ : মহিলা	CNS0140905 ফটো উপলব্ধ	462 নাম : জৱাহৰ প্ৰসাদ কাহাৰ পিতাৰ নাম: জগৰনাথ কাহাৰ ঘৰ নং : ৫০৬ বয়স : 72 লিঙ্গ : পুৰুষ	CNS5137360 ফটো উপলব্ধ
463 নাম : শান্তী প্ৰচাদ কাঁহাৰ স্বামীৰ নাম: জহৰ প্ৰচাদ কাঁহাৰ ঘৰ নং : ৫০৬ বয়স : 57 লিঙ্গ : মহিলা	CNS5137371 ফটো উপলব্ধ	464 নাম : বেলু প্ৰসাদ কাহাৰ পিতাৰ নাম: জহৰ প্ৰসাদ কাহাৰ ঘৰ নং : ৫০৬ বয়স : 45 লিঙ্গ : মহিলা	CNS5137382 ফটো উপলব্ধ	465 নাম : মনু কাহাৰ পিতাৰ নাম: জহৰ প্ৰসাদ কাহাৰ ঘৰ নং : ৫০৬ বয়স : 43 লিঙ্গ : পুৰুষ	CNS5137439 ফটো উপলব্ধ
466 নাম : লক্ষী কাহাৰ স্বামীৰ নাম: মনু কাহাৰ ঘৰ নং : ৫০৬ বয়স : 41 লিঙ্গ : মহিলা	CNS5137440 ফটো উপলব্ধ	467 নাম : মায়ী কাঁহাৰ স্বামীৰ নাম: বেলু কাঁহাৰ ঘৰ নং : ৫০৬ বয়স : 41 লিঙ্গ : মহিলা	CNS5137393 ফটো উপলব্ধ	468 নাম : বিজয় প্ৰসাদ কাহাৰ পিতাৰ নাম: জহৰ প্ৰসাদ কাহাৰ ঘৰ নং : ৫০৬ বয়স : 41 লিঙ্গ : পুৰুষ	CNS5137417 ফটো উপলব্ধ
469 নাম : কালু প্ৰসাদ কাহাৰ পিতাৰ নাম: জহৰ প্ৰসাদ কাহাৰ ঘৰ নং : ৫০৬ বয়স : 40 লিঙ্গ : পুৰুষ	CNS5137451 ফটো উপলব্ধ	470 নাম : মালতী প্ৰসাদ কাহাৰ স্বামীৰ নাম: কালু কাহাৰ ঘৰ নং : ৫০৬ বয়স : 38 লিঙ্গ : মহিলা	CNS5137428 ফটো উপলব্ধ	471 নাম : বালিপ্ৰসাদ কাহাৰ পিতাৰ নাম: জহৰ প্ৰসাদ কাহাৰ ঘৰ নং : 506 বয়স : 37 লিঙ্গ : পুৰুষ	CNS0080929 ফটো উপলব্ধ
472 নাম : সৰস্বতী প্ৰসাদ কাহাৰ স্বামীৰ নাম: বালী প্ৰসাদ কাহাৰ ঘৰ নং : ৫০৬ বয়স : 36 লিঙ্গ : মহিলা	CNS1598885 ফটো উপলব্ধ	473 নাম : নিজৰাপ্ৰসাদ কাহাৰ স্বামীৰ নাম: বিজয়প্ৰসাদ কাহাৰ ঘৰ নং : ৫০৬ বয়স : 35 লিঙ্গ : মহিলা	CNS0102020 ফটো উপলব্ধ	474 নাম : লক্ষীৰাম লোহাৰ পিতাৰ নাম: ধনীৰাম লোহাৰ ঘৰ নং : ৫০৭ বয়স : 62 লিঙ্গ : পুৰুষ	CNS5137462 ফটো উপলব্ধ
475 নাম : শুকুৰমণী লোহাৰ স্বামীৰ নাম: লক্ষীৰাম লোহাৰ ঘৰ নং : ৫০৭ বয়স : 57 লিঙ্গ : মহিলা	CNS5137473 ফটো উপলব্ধ	476 নাম : ৰাখী লোহাৰ পিতাৰ নাম: লক্ষীৰাম লোহাৰ ঘৰ নং : ৫০৭ বয়স : 42 লিঙ্গ : মহিলা	CNS5137484 ফটো উপলব্ধ	S 477 নাম : পিৰমা লোহাৰ পিতাৰ নাম: লক্ষীৰাম লোহাৰ ঘৰ নং : ৫০৭ বয়স : ৪5 লিঙ্গ : মহিলা	CNS0290775 ফটো উপলব্ধ
478 নাম : নিমা দাস পিতাৰ নাম: ইমান দাস ঘৰ নং : ৫০৭ বয়স : 28 লিঙ্গ : মহিলা	CNS0140954 ফটো উপলব্ধ	479 নাম : পূৰ্ণিমা লোহাৰ পিতাৰ নাম: লক্ষীৰাম লোহাৰ ঘৰ নং : ৫০৭ বয়স : 26 লিঙ্গ : মহিলা	CNS0140962 ফটো উপলব্ধ	480 নাম : লক্ষীৰাম তাঁতী পিতাৰ নাম: কুঞ্জীয়া তাঁতী ঘৰ নং : ৫০৮ বয়স : 67 লিঙ্গ : পুৰুষ	CNS5137495 ফটো উপলব্ধ



481 নাম : অঞ্জনা তাঁতী স্বামীৰ নাম: লক্ষীৰাম তাঁতী ঘৰ নং : ৫০৮ বয়স : 62 লিঙ্গ : মহিলা	CNS5137508 ফটো উপলব্ধ	482 নাম : বিভাস দত্ত পিতাৰ নাম: নৰেন্দ্ৰ দত্ত ঘৰ নং : ৫০৯ বয়স : 62 লিঙ্গ : পুৰুষ	CNS5137531 ফটো উপলব্ধ	483 নাম : মিছৰী দত্তা স্বামীৰ নাম: বিবাস দত্তা ঘৰ নং : ৫০৯ বয়স : 61 লিঙ্গ : মহিলা	CNS5137542 ফটো উপলব্ধ
484 নাম : মিঠুন দত্ত পিতাৰ নাম: বিবাস দত্ত ঘৰ নং : ৫০৯ বয়স : 42 লিঙ্গ : পুৰুষ	CNS5142687 ফটো উপলব্ধ	485 নাম : আৰ্কাচ আলি পিতাৰ নাম: মহিপাল কুমাৰ ঘৰ নং : ৫০৯ বয়স : 40 লিঙ্গ : পুৰুষ	CNS0466862 ফটো উপলব্ধ	486 নাম : মণিকা দত্ত স্বামীৰ নাম: মিঠুন দত্ত ঘৰ নং : ৫০৯ বয়স : 38 লিঙ্গ : মহিলা	CNS5137553 ফটো উপলব্ধ
487 নাম : মৌচুমী দত্ত পিতাৰ নাম: বিবাস দত্ত ঘৰ নং : ৫০৯ বয়স : 38 লিঙ্গ : মহিলা	CNS5142723 ফটো উপলব্ধ	488 নাম : বশী দত্ত পিতাৰ নাম: বিভাস দত্ত ঘৰ নং : ৫০৯ বয়স : 35 লিঙ্গ : মহিলা	CNS5143680 ফটো উপলব্ধ	489 নাম : লক্ষী দত্ত পিতাৰ নাম: বিবাস দত্ত ঘৰ নং : ৫০৯ বয়স : 32 লিঙ্গ : মহিলা	CNS5143704 ফটো উপলব্ধ
490 নাম : ধৰ্মী দত্ত পিতাৰ নাম: বিবাস দত্ত ঘৰ নং : ৫০৯ বয়স : 29 লিঙ্গ : মহিলা	CNS0217687 ফটো উপলব্ধ	491 নাম : পদিনী চৌহান স্বামীৰ নাম: বিৰবল চৌহান ঘৰ নং : ৫১০ বয়স : 47 লিঙ্গ : মহিলা	CNS5137575 ফটো উপলব্ধ	492 নাম : বিৰবল চৌহান পিতাৰ নাম: শত্ৰুঘ্ন চৌহান ঘৰ নং : ৫১০ বয়স : 46 লিঙ্গ : পুৰুষ	CNS5137564 ফটো উপলব্ধ
493 নাম : বৃথিতা চৌহান পিতাৰ নাম: বিৰবল চৌহান ঘৰ নং : 510 বয়স : 35 লিঙ্গ : মহিলা	CNS5143691 ফটো উপলব্ধ	494 নাম : সুধতা চৌহান পিতাৰ নাম: বিৰবল চৌহান ঘৰ নং : ৫১০ বয়স : 27 লিঙ্গ : মহিলা	CNS0102103 ফটো উপলব্ধ	495 নাম : প্ৰীতিলতা চৌহান পিতাৰ নাম: বিৰবল চৌহান ঘৰ নং : ৫১১ বয়স : 26 লিঙ্গ : মহিলা	CNS0394056 ফটো উপলব্ধ
496 নাম : ঘাটীয়নী পানিকা স্বামীৰ নাম: বিদেশী পানিকা ঘৰ নং : ৫১১ বয়স : 86 লিঙ্গ : মহিলা	CNS5137622 ফটো উপলব্ধ	E 497 নাম : ফুলেশ্বৰী পানিকা স্বামীৰ নাম: কান্দৰু পানিকা ঘৰ নং : ৫১১ বয়স : 57 লিঙ্গ : মহিলা	CNS5137597 ফটো উপলব্ধ	498 নাম : ৰাজেশ পানিকা পিতাৰ নাম: কান্দৰু পানিকা ঘৰ নং : ৫১১ বয়স : 44 লিঙ্গ : পুৰুষ	CNS5137600 ফটো উপলব্ধ
499 নাম : সুনন পানিকা স্বামীৰ নাম: ৰাজেশ পানিকা ঘৰ নং : ৫১১ বয়স : 42 লিঙ্গ : মহিলা	CNS5137611 ফটো উপলব্ধ	500 নাম : দমন্তী তাঁতী স্বামীৰ নাম: গদেশ্বৰ তাঁতী ঘৰ নং : ৫১২ বয়স : 67 লিঙ্গ : মহিলা	CNS5137644 ফটো উপলব্ধ	501 নাম : পবন তাঁতী পিতাৰ নাম: গদেশ্বৰ তাঁতী ঘৰ নং : ৫১২ বয়স : 50 লিঙ্গ : পুৰুষ	CNS5137655 ফটো উপলব্ধ
502 নাম : বুকমনী তাঁতী স্বামীৰ নাম: পবন তাঁতী ঘৰ নং : ৫১২ বয়স : 44 লিঙ্গ : মহিলা	CNS5137666 ফটো উপলব্ধ	503 নাম : অনিছা তাঁতী স্বামীৰ নাম: অবিৰাম তাঁতী ঘৰ নং : ৫১২ বয়স : 24 লিঙ্গ : মহিলা	CNS0459412 ফটো উপলব্ধ	504 নাম : জ্যোতি তাঁতী স্বামীৰ নাম: বিবেক তাঁতী ঘৰ নং : ৫১২ বয়স : 23 লিঙ্গ : মহিলা	CIM0092387 ফটো উপলব্ধ
505 নাম : বিবেক তাঁতী পিতাৰ নাম: পবন তাঁতী ঘৰ নং : 512 বয়স : 22 লিঙ্গ : পুৰুষ	CNS0484915 ফটো উপলব্ধ	506 নাম : আবেদ আলি হলদাৰ পিতাৰ নাম: গোপাল হলদাৰ ঘৰ নং : ৫১৩ বয়স : 64 লিঙ্গ : পুৰুষ	CNS5137688 ফটো উপলব্ধ	507 নাম : ৰুচনা বেগম স্বামীৰ নাম: আবেদ আলি ঘৰ নং : ৫১৩ বয়স : 47 লিঙ্গ : মহিলা	CNS0316208 ফটো উপলব্ধ
508 নাম : আছিক আলি হলদাৰ পিতাৰ নাম: আবেদ আলি হলদাৰ ঘৰ নং : 513 বয়স : 36 লিঙ্গ : পুৰুষ	CNS0133736 ফটো উপলব্ধ	509 নাম : আপচনা বেগম স্বামীৰ নাম: আছিক আলি ঘৰ নং : ৫১৩ বয়স : 31 লিঙ্গ : মহিলা	CNS0327346 ফটো উপলব্ধ	510 নাম : ৰঞ্জু বেগম পিতাৰ নাম: মহঃ আবেদ আলি হালদাৰ ঘৰ নং : ৫১৩ বয়স : 30 লিঙ্গ : মহিলা	CNS0256891 ফটো উপলব্ধ



511 নাম : বঞ্জ বেগম পিতাৰ নাম: অবেদ আলি হালদাৰ ঘৰ নং : ৫১৩ বয়স : 27 লিঙ্গ : মহিলা	CNS0393538 ফটো উপলব্ধ	512 নাম : মামুন বেগম পিতাৰ নাম: অবেদ আলি ঘৰ নং : ৫১৩ বয়স : 25 লিঙ্গ : মহিলা	CNS0316190 ফটো উপলব্ধ	513 নাম : আমিনা বেগম স্বামীৰ নাম: সালমান খান ঘৰ নং : 515 বয়স : 27 লিঙ্গ : মহিলা	CIM0154054 ফটো উপলব্ধ
514 নাম : হান্নান আলি পিতাৰ নাম: বহিম আলি ঘৰ নং : ৫১৫ বয়স : 26 লিঙ্গ : পুৰুষ	CNS0316182 ফটো উপলব্ধ	515 নাম : ইমৰান আলি পিতাৰ নাম: বহিম আলি ঘৰ নং : ৫১৫ বয়স : 26 লিঙ্গ : পুৰুষ	CNS0316497 ফটো উপলব্ধ	516 নাম : সলমন খান পিতাৰ নাম: বফু খান ঘৰ নং : ৫১৫ বয়স : 26 লিঙ্গ : পুৰুষ	CNS0466763 ফটো উপলব্ধ
517 নাম : বহিত খান পিতাৰ নাম: বফু খান ঘৰ নং : ৫১৫ বয়স : 25 লিঙ্গ : পুৰুষ	CNS0473892 ফটো উপলব্ধ	518 নাম : চেমিন চেজিন খান পিতাৰ নাম: জুলাচ খান ঘৰ নং : ৫১৫ বয়স : 23 লিঙ্গ : মহিলা	CNS3852787 ফটো উপলব্ধ	519 নাম : কহিনুৰ নিচা পিতাৰ নাম: জুলাচ খান ঘৰ নং : 515 বয়স : 21 লিঙ্গ : মহিলা	CIM0002444 ফটো উপলব্ধ
520 নাম : পাৰবিন আলি হক স্বামীৰ নাম: মোহোম্মদ চাহিল হক ঘৰ নং : 515 ক বয়স : 22 লিঙ্গ : মহিলা	CNS0500488 ফটো উপলব্ধ	521 নাম : চকিৰ হক পিতাৰ নাম: আমিৰ হামজা হক ঘৰ নং : ৫১৫ক বয়স : 27 লিঙ্গ : পুৰুষ	CNS0140921 ফটো উপলব্ধ	522 নাম : মোহোম্মদ চাহিল হক পিতাৰ নাম: মোহোম্মদ হামজা হক ঘৰ নং : ৫১৫ক বয়স : 27 লিঙ্গ : পুৰুষ	CNS0384958 ফটো উপলব্ধ
523 নাম : বহিমা বেগম পিতাৰ নাম: বহিম আলি ঘৰ নং : ৫১৫ক বয়স : 23 লিঙ্গ : মহিলা	CNS0380741 ফটো উপলব্ধ	524 নাম : ফালু খান পিতাৰ নাম: আজগৰ খান ঘৰ নং : ৫১৫গ বয়স : 93 লিঙ্গ : পুৰুষ	CNS5137780 ফটো উপলব্ধ	525 নাম : আনোৱাৰা বেগম স্বামীৰ নাম: ফালু খান ঘৰ নং : ৫১৫গ বয়স : 82 লিঙ্গ : মহিলা	CNS5137791 ফটো উপলব্ধ
E 526 নাম : দিল্লীৰাণী ৰয় স্বামীৰ নাম: লক্ষ্মন চন্দ্ৰ ৰয় ঘৰ নং : ৫১৫ঘ বয়স : 77 লিঙ্গ : মহিলা	CNS5137893 ফটো উপলব্ধ	527 নাম : বহিম আলি পিতাৰ নাম: আব্দুল আলি ঘৰ নং : ৫১৫ক বয়স : 64 লিঙ্গ : পুৰুষ	CNS5137724 ফটো উপলব্ধ	528 নাম : বাৰ্ণা ৰায় পিতাৰ নাম: লক্ষ্মন চন্দ্ৰ ৰায় ঘৰ নং : ৫১৫ঘ বয়স : 58 লিঙ্গ : মহিলা	CNS5137906 ফটো উপলব্ধ
529 নাম : আমিৰহামজা হ'ক পিতাৰ নাম: বাচিৰ ঘৰ নং : ৫১৫ক বয়স : 57 লিঙ্গ : পুৰুষ	CNS5137746 ফটো উপলব্ধ	530 নাম : অঞ্জনা ৰয় পিতাৰ নাম: লক্ষ্মন চন্দ্ৰ ৰয় ঘৰ নং : ৫১৫ঘ বয়স : 55 লিঙ্গ : মহিলা	CNS5137917 ফটো উপলব্ধ	531 নাম : মঃ জুলাছ খান পিতাৰ নাম: ফালু খান ঘৰ নং : ৫১৫গ বয়স : 54 লিঙ্গ : পুৰুষ	CNS5137804 ফটো উপলব্ধ
532 নাম : নুৰজাহান বেগম স্বামীৰ নাম: আমিৰ আলি ঘৰ নং : ৫১৫ক বয়স : 52 লিঙ্গ : মহিলা	CNS5137757 ফটো উপলব্ধ	533 নাম : জলিল খান পিতাৰ নাম: ফালু খান ঘৰ নং : ৫১৫গ বয়স : 52 লিঙ্গ : পুৰুষ	CNS5137826 ফটো উপলব্ধ	534 নাম : বন্দনা ৰয় পিতাৰ নাম: লক্ষ্মন চন্দ্ৰ ৰয় ঘৰ নং : ৫১৫ঘ বয়স : 52 লিঙ্গ : মহিলা	CNS5137928 ফটো উপলব্ধ
535 নাম : জিন্নাত আৰা বেগম স্বামীৰ নাম: জুলাজ খান ঘৰ নং : ৫১৫গ বয়স : 47 লিঙ্গ : মহিলা	CNS5137815 ফটো উপলব্ধ	536 নাম : বফু খান পিতাৰ নাম: ফালু খান ঘৰ নং : ৫১৫গ বয়স : 47 লিঙ্গ : পুৰুষ	CNS5137837 ফটো উপলব্ধ	537 নাম : শেৰ খান পিতাৰ নাম: ফালু খান ঘৰ নং : ৫১৫গ বয়স : 47 লিঙ্গ : পুৰুষ	CNS5137859 ফটো উপলব্ধ
538 নাম : বুস্না বেগম স্বামীৰ নাম: বহিম আলি ঘৰ নং : ৫১৫ক বয়স : 46 লিঙ্গ : মহিলা	CNS5137735 ফটো উপলব্ধ	539 নাম : নাজমা বেগম স্বামীৰ নাম: বফু খান ঘৰ নং : ৫১৫গ বয়স : 46 লিঙ্গ : মহিলা	CNS5137848 ফটো উপলব্ধ	540 নাম : মঃ মুকচৈত খান পিতাৰ নাম: ফালু খান ঘৰ নং : ৫১৫গ বয়স : 40 লিঙ্গ : পুৰুষ	CNS5137860 ফটো উপলব্ধ



541 নাম : মনোৰা বেগম স্বামীৰ নাম: জলিল খান ঘৰ নং : ৫১৫গ বয়স : 37 লিঙ্গ : মহিলা	CNS5137871 ফটো উপলব্ধ	542 নাম : চেৰিনা আখতাৰ স্বামীৰ নাম: শেৰ খান ঘৰ নং : ৫১৫গ বয়স : 36 লিঙ্গ : মহিলা	CNS5137882 ফটো উপলব্ধ	543 নাম : মুস্তাফা শেখ পিতাৰ নাম: ইব্রাহিম শেখ ঘৰ নং : ৫১৬ বয়স : 75 লিঙ্গ : পুৰুষ	CNS5137951 ফটো উপলব্ধ
544 নাম : চাহেৰা বেগম স্বামীৰ নাম: মুস্তাফা শেখ ঘৰ নং : ৫১৬ বয়স : 57 লিঙ্গ : মহিলা	CNS5137962 ফটো উপলব্ধ	545 নাম : ইয়াচিন শেখ মাতৃৰ নাম: চাহেৰা বেগম ঘৰ নং : 516 বয়স : 22 লিঙ্গ : পুৰুষ	CNS3858818 ফটো উপলব্ধ	546 নাম : ইছাক আলি পিতাৰ নাম: বুসই মিয়া ঘৰ নং : ৫১৭ বয়স : 67 লিঙ্গ : পুৰুষ	CNS5137973 ফটো উপলব্ধ
547 নাম : বজিব আলী পিতাৰ নাম: ইছাক আলী ঘৰ নং : ৫১৭ বয়স : 42 লিঙ্গ : পুৰুষ	CNS5137995 ফটো উপলব্ধ	548 নাম : চৰনম বেগম স্বামীৰ নাম: আব্দুল হাচিব আলি ঘৰ নং : 517 বয়স : 41 লিঙ্গ : মহিলা	CNS0081968 ফটো উপলব্ধ	549 নাম : চজিব আলী পিতাৰ নাম: ইছাক আলি ঘৰ নং : ৫১৭ বয়স : 40 লিঙ্গ : পুৰুষ	CNS5138001 ফটো উপলব্ধ
550 নাম : পাৰবিন বেগম স্বামীৰ নাম: বজিব আলী ঘৰ নং : 517 বয়স : 39 লিঙ্গ : মহিলা	CNS0081976 ফটো উপলব্ধ	551 নাম : আব্দুল হাছিব আলী পিতাৰ নাম: ইছাক আলী ঘৰ নং : 517 বয়স : 37 লিঙ্গ : পুৰুষ	CNS0082008 ফটো উপলব্ধ	552 নাম : বাজিদ আলি পিতাৰ নাম: ইছাক আলি ঘৰ নং : 517 বয়স : 35 লিঙ্গ : পুৰুষ	CNS0082016 ফটো উপলব্ধ
553 নাম : বুকচানা বেগম স্বামীৰ নাম: সজিব আলী ঘৰ নং : ৫১৭ বয়স : 30 লিঙ্গ : মহিলা	CNS0315937 ফটো উপলব্ধ	554 নাম : খুৎজা বেগম পিতাৰ নাম: ইছাক আলি ঘৰ নং : 517 বয়স : 28 লিঙ্গ : মহিলা	CNS0082057 ফটো উপলব্ধ	E 555 নাম : নুৰজাহা বেগম স্বামীৰ নাম: মুস্তাফা খান ঘৰ নং : ৫১৯ বয়স : 70 লিঙ্গ : মহিলা	CNS5138045 ফটো উপলব্ধ
556 নাম : ছৈয়দ হুছেইন পিতাৰ নাম: চামচুল হুছেইন ঘৰ নং : ৫১৯ বয়স : 48 লিঙ্গ : পুৰুষ	CNS0240234 ফটো উপলব্ধ	557 নাম : মমিন খান পিতাৰ নাম: মহিবুল খান ঘৰ নং : ৫১৯ বয়স : 44 লিঙ্গ : পুৰুষ	CNS5138067 ফটো উপলব্ধ	558 নাম : জাহান্নাৰা হুছেইন স্বামীৰ নাম: ছৈয়দ হুছেইন ঘৰ নং : ৫১৯ বয়স : 43 লিঙ্গ : মহিলা	CNS0240283 ফটো উপলব্ধ
559 নাম : জেৰিনা বেগম স্বামীৰ নাম: মমিন খান ঘৰ নং : ৫১৯ বয়স : 34 লিঙ্গ : মহিলা	CNS5143486 ফটো উপলব্ধ	560 নাম : আমিৰ খান মাতৃৰ নাম: নুৰজান বেগম ঘৰ নং : ৫১৯ বয়স : 34 লিঙ্গ : পুৰুষ	CNS5143317 ফটো উপলব্ধ	561 নাম : জাফৰিন বেগম স্বামীৰ নাম: আমিৰ খান ঘৰ নং : ৫১৯ বয়স : 28 লিঙ্গ : মহিলা	CNS0228981 ফটো উপলব্ধ
562 নাম : চুহানা বেগম পিতাৰ নাম: চেয়দ হুছেইন ঘৰ নং : 519 বয়স : 22 লিঙ্গ : মহিলা	CNS0483370 ফটো উপলব্ধ	563 নাম : সঞ্জীবকুমাৰ শইকীয়া পিতাৰ নাম: ছিকন শইকীয়া ঘৰ নং : ৫২০ বয়স : 78 লিঙ্গ : পুৰুষ	CNS5138078 ফটো উপলব্ধ	564 নাম : সুৰেন্দ্ৰ নাথ দাস পিতাৰ নাম: বগাধৰ দাস ঘৰ নং : 521 বয়স : 62 লিঙ্গ : পুৰুষ	CNS5138125 ফটো উপলব্ধ
565 নাম : চাৰমা দাস স্বামীৰ নাম: সুৰেন্দ্ৰনাথ দাস ঘৰ নং : 521 বয়স : 57 লিঙ্গ : মহিলা	CNS5138136 ফটো উপলব্ধ	S 566 নাম : আকাশী দাস পিতাৰ নাম: সুৰেন্দ্ৰ নাথ দাস ঘৰ নং : ৫২১ বয়স : 33 লিঙ্গ : মহিলা	CNS5142847 ফটো উপলব্ধ	567 নাম : আশীষ কুমাৰ দাস পিতাৰ নাম: সুৰেন্দ্ৰ নাথ দাস ঘৰ নং : 521 বয়স : 20 লিঙ্গ : পুৰুষ	CIM0061473 ফটো উপলব্ধ
568 নাম : শক্তি সুদ পিতাৰ নাম: বৃধন সুদ ঘৰ নং : ৫২৩ বয়স : 51 লিঙ্গ : পুৰুষ	CNS5138205 ফটো উপলব্ধ	569 নাম : চুচিলা সুদ স্বামীৰ নাম: শক্তি সুদ ঘৰ নং : ৫২৩ বয়স : 45 লিঙ্গ : মহিলা	CNS5138216 ফটো উপলব্ধ	570 নাম : অনিতা সুদ পিতাৰ নাম: শক্তি সুদ ঘৰ নং : ৫২৩ বয়স : 25 লিঙ্গ : মহিলা	CNS0156752 ফটো উপলব্ধ



571 নাম : পিংকী সূদ পিতাৰ নাম: শক্তি সূদ ঘৰ নং : ৫২৩ বয়স : 25 লিঙ্গ : মহিলা	CNS0257501 ফটো উপলব্ধ	572 নাম : অজিত সূদ পিতাৰ নাম: শক্তি সূদ ঘৰ নং : ৫২৩ বয়স : 25 লিঙ্গ : পুৰুষ	CNS0369934 ফটো উপলব্ধ	573 নাম : দিলীপ সূদ পিতাৰ নাম: শক্তি সূদ ঘৰ নং : ৫২৩ বয়স : 23 লিঙ্গ : পুৰুষ	CNS0403519 ফটো উপলব্ধ
574 নাম : দিলীপ সুধ পিতাৰ নাম: শক্তি সুধ ঘৰ নং : 523 বয়স : 22 লিঙ্গ : পুৰুষ	CIM0063156 ফটো উপলব্ধ	575 নাম : গকুল গগৈ পিতাৰ নাম: বিৰেন গগৈ ঘৰ নং : 523 (ক) বয়স : 57 লিঙ্গ : পুৰুষ	CNS0007385 ফটো উপলব্ধ	576 নাম : পাৰ্শ্ব গগৈ পিতাৰ নাম: গকুল গগৈ ঘৰ নং : 523 (ক) বয়স : 22 লিঙ্গ : মহিলা	CIM0142224 ফটো উপলব্ধ
577 নাম : মানিক গৌৰালা পিতাৰ নাম: চেনীৰাম ঘৰ নং : ৫২৩ক বয়স : 65 লিঙ্গ : পুৰুষ	CNS5138227 ফটো উপলব্ধ	578 নাম : প্ৰদীপ গৌৰালা পিতাৰ নাম: মানিক গৌৰালা ঘৰ নং : ৫২৩ক বয়স : 44 লিঙ্গ : পুৰুষ	CNS5138249 ফটো উপলব্ধ	579 নাম : জুন গৌৰালা স্বামীৰ নাম: প্ৰদীপ গৌৰালা ঘৰ নং : ৫২৩ক বয়স : 41 লিঙ্গ : মহিলা	CNS5138250 ফটো উপলব্ধ
580 নাম : ককিলা ৰবিদাস স্বামীৰ নাম: গবিন ৰবিদাস ঘৰ নং : ৫২৪ বয়স : 66 লিঙ্গ : মহিলা	CNS0157305 ফটো উপলব্ধ	581 নাম : গংগা দাস পিতাৰ নাম: গোবিন দাস ঘৰ নং : ৫২৪ বয়স : 44 লিঙ্গ : মহিলা	CNS5138294 ফটো উপলব্ধ	582 নাম : বিনোদ ৰবি দাস পিতাৰ নাম: গোবিন ৰবি দাস ঘৰ নং : ৫২৪ বয়স : 37 লিঙ্গ : পুৰুষ	CNS0102673 ফটো উপলব্ধ
583 নাম : আলী আখতাৰ পিতাৰ নাম: আলাউদ্দিন আলী ঘৰ নং : ৫২৫ বয়স : 57 লিঙ্গ : পুৰুষ	CNS5138307 ফটো উপলব্ধ	584 নাম : প্ৰণব বড়া পিতাৰ নাম: সোনাধৰ বড়া ঘৰ নং : ৫২৫ বয়স : 55 লিঙ্গ : পুৰুষ	CNS5138329 ফটো উপলব্ধ	585 নাম : মাতৃ বড়া স্বামীৰ নাম: প্ৰনব বড়া ঘৰ নং : ৫২৫ বয়স : 47 লিঙ্গ : মহিলা	CNS5138330 ফটো উপলব্ধ
586 নাম : নাজমা বেগম স্বামীৰ নাম: আলী আখতাৰ ঘৰ নং : ৫২৫ বয়স : 47 লিঙ্গ : মহিলা	CNS5138318 ফটো উপলব্ধ	587 নাম : মোলান দাস পিতাৰ নাম: বকুল দাস ঘৰ নং : 525 বয়স : 43 লিঙ্গ : পুৰুষ	CNS5138487 ফটো উপলব্ধ	588 নাম : সেউজী বৰগোহাই দাস স্বামীৰ নাম: মোলান দাস ঘৰ নং : 525 বয়স : 37 লিঙ্গ : মহিলা	CNS5143464 ফটো উপলব্ধ
# 589 নাম : ফিৰোজ আলম পিতাৰ নাম: চালেহাউদ্দিন চৈয়দ ঘৰ নং : 525 বয়স : 38 লিঙ্গ : পুৰুষ	CNS0291146 ফটো উপলব্ধ	590 নাম : ৰাজমী বৰা স্বামীৰ নাম: আলী আহমেদ ঘৰ নং : 525 বয়স : 35 লিঙ্গ : মহিলা	CIM0050427 ফটো উপলব্ধ	591 নাম : বেহেনা খাতুন পিতাৰ নাম: আলী আখতাৰ ঘৰ নং : ৫২৫ বয়স : 33 লিঙ্গ : মহিলা	CNS1598830 ফটো উপলব্ধ
592 নাম : চেহেনা খাতুন পিতাৰ নাম: আলী আখতাৰ ঘৰ নং : ৫২৫ বয়স : 33 লিঙ্গ : মহিলা	CNS1598829 ফটো উপলব্ধ	593 নাম : আলি আহমেদ পিতাৰ নাম: আলী আখতাৰ ঘৰ নং : ৫২৫ বয়স : 29 লিঙ্গ : পুৰুষ	CNS1598932 ফটো উপলব্ধ	594 নাম : লোনা দাস স্বামীৰ নাম: পূৰ্ণানন্দ দাস ঘৰ নং : 525 বয়স : 28 লিঙ্গ : মহিলা	CIM0075788 ফটো উপলব্ধ
595 নাম : ৰুমেনা খাতুন পিতাৰ নাম: আলী আখতাৰ হুছেইন ঘৰ নং : ৫২৫ বয়স : 27 লিঙ্গ : মহিলা	CNS0291187 ফটো উপলব্ধ	596 নাম : জুনমণি দাস স্বামীৰ নাম: প্ৰশান্ত দাস ঘৰ নং : ৫২৫ বয়স : 26 লিঙ্গ : মহিলা	CNS0209254 ফটো উপলব্ধ	597 নাম : মৃত্যঞ্জয় দাস পিতাৰ নাম: নিৰঞ্জন দাস ঘৰ নং : 525 বয়স : 26 লিঙ্গ : পুৰুষ	CIM0090423 ফটো উপলব্ধ
598 নাম : শংকৰ জ্যোতি দাস পিতাৰ নাম: জয়ন্ত দাস ঘৰ নং : 525 বয়স : 25 লিঙ্গ : পুৰুষ	CNS0215020 ফটো উপলব্ধ	599 নাম : শশাংক জ্যোতি দাস পিতাৰ নাম: জয়ন্ত কুমাৰ ঘৰ নং : 525 বয়স : 20 লিঙ্গ : পুৰুষ	CIM0104729 ফটো উপলব্ধ	600 নাম : উৰ্মিলা হাজৰিকা স্বামীৰ নাম: শংকৰ জ্যোতি দাস ঘৰ নং : 525 বয়স : 20 লিঙ্গ : মহিলা	CIM0125302 ফটো উপলব্ধ



601 নাম : হিৰণ্যু দাস পিতাৰ নাম: নিৰঞ্জন দাস ঘৰ নং : 525চ বয়স : 23 লিঙ্গ : পুৰুষ	CIM0060095 ফটো উপলব্ধ	602 নাম : বিজয়া বালু দাস স্বামীৰ নাম: বকুল চন্দ্ৰ দাস ঘৰ নং : ৫২৫ঙ বয়স : 75 লিঙ্গ : মহিলা	CNS5138501 ফটো উপলব্ধ	603 নাম : সোনাধৰ বড়া পিতাৰ নাম: ৰত্নেশ্বৰ বড়া ঘৰ নং : ৫২৫ক বয়স : 93 লিঙ্গ : পুৰুষ	CNS5138341 ফটো উপলব্ধ
604 নাম : উষাৰানী দুৱাৰা স্বামীৰ নাম: তৰুন দুৱাৰা ঘৰ নং : ৫২৫গ বয়স : 69 লিঙ্গ : মহিলা	CNS5138409 ফটো উপলব্ধ	605 নাম : অৰুণ চুতীয়া পিতাৰ নাম: আনন্দ চুতীয়া ঘৰ নং : ৫২৫খ বয়স : 64 লিঙ্গ : পুৰুষ	CNS5138374 ফটো উপলব্ধ	606 নাম : দিপালী চুতীয়া স্বামীৰ নাম: অৰুন চুতীয়া ঘৰ নং : ৫২৫খ বয়স : 62 লিঙ্গ : মহিলা	CNS5138385 ফটো উপলব্ধ
607 নাম : বনু মাই দলে স্বামীৰ নাম: নিৰঞ্জন দাস ঘৰ নং : ৫২৫চ বয়স : 61 লিঙ্গ : মহিলা	CNS5138534 ফটো উপলব্ধ	608 নাম : ডাঃ নিৰঞ্জন দাস পিতাৰ নাম: বগাধৰ দাস ঘৰ নং : ৫২৫চ বয়স : 59 লিঙ্গ : পুৰুষ	CNS5138523 ফটো উপলব্ধ	609 নাম : ৰূপকৰাজ দুৱাৰা পিতাৰ নাম: তৰুন দুৱাৰা ঘৰ নং : ৫২৫গ বয়স : 49 লিঙ্গ : পুৰুষ	CNS5138410 ফটো উপলব্ধ
610 নাম : জয়ন্ত কুমাৰ দাস পিতাৰ নাম: বকুল চন্দ্ৰ দাস ঘৰ নং : ৫২৫ঙ বয়স : 45 লিঙ্গ : পুৰুষ	CNS5138465 ফটো উপলব্ধ	611 নাম : প্ৰশান্ত কুমাৰ দাস পিতাৰ নাম: বকুল দাস ঘৰ নং : ৫২৫ঙ বয়স : 44 লিঙ্গ : পুৰুষ	CNS5138476 ফটো উপলব্ধ	612 নাম : পূৰ্ণানন্দ দাস পিতাৰ নাম: বকুল দাস ঘৰ নং : ৫২৫ঙ বয়স : 42 লিঙ্গ : পুৰুষ	CNS5138498 ফটো উপলব্ধ
613 নাম : টুত মণি দাস স্বামীৰ নাম: জয়ন্ত কুমাৰ দাস ঘৰ নং : ৫২৫ঙ বয়স : 41 লিঙ্গ : মহিলা	CNS5138512 ফটো উপলব্ধ	614 নাম : হিমাদ্ৰী চুতীয়া পিতাৰ নাম: অৰুণ চুতীয়া ঘৰ নং : 525খ বয়স : 31 লিঙ্গ : মহিলা	CNS0082859 ফটো উপলব্ধ	615 নাম : প্ৰীতম চুতীয়া পিতাৰ নাম: অৰুণ চুতীয়া ঘৰ নং : 525খ বয়স : 30 লিঙ্গ : পুৰুষ	CNS0082867 ফটো উপলব্ধ
E 616 নাম : মতি আলি পিতাৰ নাম: ইল্লাছ আলি ঘৰ নং : ৫২৬ বয়স : 78 লিঙ্গ : পুৰুষ	CNS5138556 ফটো উপলব্ধ	617 নাম : চুফিয়া বেগম স্বামীৰ নাম: মতি আলি ঘৰ নং : ৫২৬ বয়স : 72 লিঙ্গ : মহিলা	CNS5138614 ফটো উপলব্ধ	E 618 নাম : আলাউদ্দিন শেখ পিতাৰ নাম: কালু শেখ ঘৰ নং : ৫২৬ বয়স : 59 লিঙ্গ : পুৰুষ	CNS5138567 ফটো উপলব্ধ
619 নাম : মমতাজ বেগম স্বামীৰ নাম: আলাউদ্দিন শেখ ঘৰ নং : ৫২৬ বয়স : 51 লিঙ্গ : মহিলা	CNS5138578 ফটো উপলব্ধ	620 নাম : ফৰিদা বেগম পিতাৰ নাম: মতি আলি ঘৰ নং : ৫২৬ বয়স : 48 লিঙ্গ : মহিলা	CNS5138589 ফটো উপলব্ধ	E 621 নাম : মোবাৰক আলি পিতাৰ নাম: মতি আলি ঘৰ নং : ৫২৬ বয়স : 43 লিঙ্গ : পুৰুষ	CNS5138603 ফটো উপলব্ধ
622 নাম : আকিব আলি মাতৃৰ নাম: ফৰিদা বেগম ঘৰ নং : ৫২৬ বয়স : 28 লিঙ্গ : পুৰুষ	CNS0102319 ফটো উপলব্ধ	623 নাম : ৰেশমা বেগম স্বামীৰ নাম: আকিব আলি ঘৰ নং : ৫২৬ বয়স : 25 লিঙ্গ : মহিলা	CNS0390062 ফটো উপলব্ধ	624 নাম : মামণি বেগম স্বামীৰ নাম: মোহম্মদ আলি ঘৰ নং : 526 ক বয়স : 46 লিঙ্গ : মহিলা	CNS0366609 ফটো উপলব্ধ
625 নাম : মঈনুল আলি পিতাৰ নাম: মোহম্মদ আলি ঘৰ নং : ৫২৬ক বয়স : 22 লিঙ্গ : পুৰুষ	CNS0366765 ফটো উপলব্ধ	626 নাম : মোহম্মদ আলি পিতাৰ নাম: তকাজুল খান ঘৰ নং : ৫২৬ক বয়স : 60 লিঙ্গ : মহিলা	CNS0390153 ফটো উপলব্ধ	627 নাম : মুস্তাক আলি পিতাৰ নাম: মোহম্মদ আলি ঘৰ নং : ৫২৬ক বয়স : 27 লিঙ্গ : পুৰুষ	CNS0367086 ফটো উপলব্ধ
628 নাম : আমজাদ আলি পিতাৰ নাম: মোহম্মদ আলি ঘৰ নং : ৫২৬ক বয়স : 25 লিঙ্গ : পুৰুষ	CNS0384040 ফটো উপলব্ধ	629 নাম : বীনা বৰুৱা স্বামীৰ নাম: তিলেশ্বৰ বৰুৱা ঘৰ নং : ৫২৭ বয়স : 62 লিঙ্গ : মহিলা	CNS5138636 ফটো উপলব্ধ	630 নাম : দিঞ্জ বৰুৱা পিতাৰ নাম: তিলেশ্বৰ বৰুৱা ঘৰ নং : ৫২৭ বয়স : 43 লিঙ্গ : পুৰুষ	CNS5138647 ফটো উপলব্ধ



631 নাম : ফিজু প্ৰতাপ বৰুৱা পিতাৰ নাম: তিলেশ্বৰ বৰুৱা ঘৰ নং : ৫২৭ বয়স : 36 লিঙ্গ : পুৰুষ	CNS5142858 ফটো উপলব্ধ	632 নাম : ঋতুপৰ্ণা বৰা বৰুৱা স্বামীৰ নাম: দি জু বৰুৱা ঘৰ নং : ৫২৭ বয়স : 26 লিঙ্গ : মহিলা	CNS0157180 ফটো উপলব্ধ	633 নাম : মোহী তাঁতী পিতাৰ নাম: শিৱনাথ তাঁতী ঘৰ নং : ৫২৮ বয়স : 60 লিঙ্গ : পুৰুষ	CNS5138692 ফটো উপলব্ধ
E 634 নাম : প্ৰেমী তাঁতী স্বামীৰ নাম: গোপাল তাঁতী ঘৰ নং : ৫২৮ বয়স : 60 লিঙ্গ : মহিলা	CNS5138670 ফটো উপলব্ধ	635 নাম : সন্তোষ তাঁতী পিতাৰ নাম: গোপাল তাঁতী ঘৰ নং : 528 বয়স : 41 লিঙ্গ : পুৰুষ	CNS5138681 ফটো উপলব্ধ	636 নাম : বিশাল তাঁতী পিতাৰ নাম: গোপাল তাঁতী ঘৰ নং : ৫২৮ বয়স : 25 লিঙ্গ : পুৰুষ	CNS0414813 ফটো উপলব্ধ
637 নাম : আকাশ তাঁতী পিতাৰ নাম: মাই তাঁতী ঘৰ নং : 528 বয়স : 23 লিঙ্গ : পুৰুষ	CIM0142869 ফটো উপলব্ধ	638 নাম : মণিকা তাঁতী স্বামীৰ নাম: মোহী তাঁতী ঘৰ নং : ৫২৮ক বয়স : 57 লিঙ্গ : মহিলা	CNS5138727 ফটো উপলব্ধ	639 নাম : আনবাৰা বেগম স্বামীৰ নাম: আমিৰ হুচেইন ঘৰ নং : ৫২৯ বয়স : 70 লিঙ্গ : মহিলা	CNS5138749 ফটো উপলব্ধ
640 নাম : জাকিৰ হুচেইন পিতাৰ নাম: আমিৰ হুচেইন ঘৰ নং : ৫২৯ বয়স : 46 লিঙ্গ : পুৰুষ	CNS5138761 ফটো উপলব্ধ	641 নাম : বীনা হুচেইন পিতাৰ নাম: আমিৰ হুচেইন ঘৰ নং : ৫২৯ বয়স : 44 লিঙ্গ : মহিলা	CNS5138772 ফটো উপলব্ধ	642 নাম : চেলিমা বেগম স্বামীৰ নাম: জাকিৰ হুচেইন ঘৰ নং : ৫২৯ বয়স : 40 লিঙ্গ : মহিলা	CNS0321182 ফটো উপলব্ধ
643 নাম : মনোৰা বেগম স্বামীৰ নাম: জুমৰাতি আলি ঘৰ নং : ৫৩০ বয়স : 57 লিঙ্গ : মহিলা	CNS5138807 ফটো উপলব্ধ	644 নাম : নূৰজাহান বেগম স্বামীৰ নাম: মবিদুল আলী ঘৰ নং : ৫৩০ বয়স : 31 লিঙ্গ : মহিলা	CNS0363598 ফটো উপলব্ধ	645 নাম : মবিদুল আলী পিতাৰ নাম: হুচেন আলী ঘৰ নং : ৫৩০ বয়স : 31 লিঙ্গ : পুৰুষ	CNS0409094 ফটো উপলব্ধ
646 নাম : আজমত আলী পিতাৰ নাম: জুমৰাতি আলী ঘৰ নং : ৫৩০ বয়স : 30 লিঙ্গ : পুৰুষ	CNS0403592 ফটো উপলব্ধ	647 নাম : সাহেব আলী পিতাৰ নাম: জুমৰাতি আলী ঘৰ নং : 530 বয়স : 30 লিঙ্গ : পুৰুষ	CIM0130385 ফটো উপলব্ধ	648 নাম : ছকিনা বেগম স্বামীৰ নাম: সাহেব আলী ঘৰ নং : 530 বয়স : 26 লিঙ্গ : মহিলা	CIM0130401 ফটো উপলব্ধ
649 নাম : মাইনা বেগম স্বামীৰ নাম: আজমত আলী ঘৰ নং : ৫৩৩ বয়স : 25 লিঙ্গ : মহিলা	CNS0383059 ফটো উপলব্ধ	650 নাম : মঃ আব্দুল মালিক আলি পিতাৰ নাম: জিলিল আলি ঘৰ নং : ৫৩১ বয়স : 43 লিঙ্গ : পুৰুষ	CNS5138830 ফটো উপলব্ধ	651 নাম : পাৰবিন বেগম স্বামীৰ নাম: আব্দুল মালিক আলী ঘৰ নং : ৫১৩ বয়স : 32 লিঙ্গ : মহিলা	CNS0394775 ফটো উপলব্ধ
652 নাম : নাজমা বেগম পিতাৰ নাম: মনুহৰ আলি ঘৰ নং : ৫৩২ বয়স : 52 লিঙ্গ : মহিলা	CNS0382002 ফটো উপলব্ধ	E 653 নাম : জেচমিন বেগম পিতাৰ নাম: মনুহৰ আলি ঘৰ নং : ৫৩২ বয়স : ৪৪ লিঙ্গ : মহিলা	CNS0425306 ফটো উপলব্ধ	654 নাম : চহিমুদ্দিন আলী পিতাৰ নাম: শেখমহম্মদ আলী ঘৰ নং : ৫৩২ বয়স : 33 লিঙ্গ : পুৰুষ	CNS0438267 ফটো উপলব্ধ
655 নাম : নাজিমুদ্দিন আলি পিতাৰ নাম: চেখমহম্মদ আলি ঘৰ নং : 532 বয়স : 31 লিঙ্গ : পুৰুষ	CNS0487496 ফটো উপলব্ধ	656 নাম : সাচিনা বেগম স্বামীৰ নাম: চহিমুদ্দিন আলী ঘৰ নং : ৫৩২ বয়স : 28 লিঙ্গ : মহিলা	CNS0438630 ফটো উপলব্ধ	657 নাম : আচমা বেগম পিতাৰ নাম: বিলালোৰ বহমান ঘৰ নং : 532 বয়স : 25 লিঙ্গ : মহিলা	KZL0449058 ফটো উপলব্ধ
658 নাম : চাজীদ আলী পিতাৰ নাম: আনোৱাৰ আলী ঘৰ নং : 532 বয়স : 22 লিঙ্গ : পুৰুষ	CIM0008243 ফটো উপলব্ধ	659 নাম : চাহিল আলী পিতাৰ নাম: আনোৱাৰ আলী ঘৰ নং : 532 বয়স : 21 লিঙ্গ : পুৰুষ	CIM0008250 ফটো উপলব্ধ	660 নাম : ছাবিনা বেগম স্বামীৰ নাম: নাজিমুদ্দিন আলী ঘৰ নং : 532 বয়স : 21 লিঙ্গ : মহিলা	CIM0103051 ফটো উপলব্ধ



661 নাম : চায়েৰা বেগম পিতাৰ নাম: ইছ মহম্মদ ঘৰ নং : 502 ক বয়স : 38 লিঙ্গ : মহিলা	CNS0315895 ফটো উপলব্ধ	662 নাম : হুছেইন আলি পিতাৰ নাম: সোনা উল্লা ঘৰ নং : 532 ক বয়স : 38 লিঙ্গ : পুৰুষ	HQQ1413349 ফটো উপলব্ধ	663 নাম : আইচা বেগম স্বামীৰ নাম: হুছেইন আলী ঘৰ নং : 502 ক বয়স : 33 লিঙ্গ : মহিলা	CNS0315887 ফটো উপলব্ধ
664 নাম : আনুৱাৰ আলী পিতাৰ নাম: সনা উল্লা ঘৰ নং : 502 ক বয়স : 42 লিঙ্গ : মহিলা	HQQ1413281 ফটো উপলব্ধ	665 নাম : বেছমা বেগম স্বামীৰ নাম: মুকহেদ আলি ঘৰ নং : 502 খ বয়স : 39 লিঙ্গ : মহিলা	CNS0236901 ফটো উপলব্ধ	S 666 নাম : বেছমা বেগম পিতাৰ নাম: মনোহৰ আলি ঘৰ নং : 502 খ বয়স : 31 লিঙ্গ : মহিলা	CNS0290825 ফটো উপলব্ধ
E 667 নাম : মনোহৰ আলি পিতাৰ নাম: আজমত আলি ঘৰ নং : 502 খ বয়স : 76 লিঙ্গ : পুৰুষ	CNS5138909 ফটো উপলব্ধ	668 নাম : বামচন্দ্ৰ গড় পিতাৰ নাম: গংগাৰাম গড় ঘৰ নং : 502 গ বয়স : 72 লিঙ্গ : পুৰুষ	CNS5138954 ফটো উপলব্ধ	E 669 নাম : চুফিয়া বেগম স্বামীৰ নাম: মনোহৰ আলি ঘৰ নং : 502 খ বয়স : 69 লিঙ্গ : মহিলা	CNS5138910 ফটো উপলব্ধ
670 নাম : প্ৰভা গড় স্বামীৰ নাম: বাম চন্দ্ৰ গড় ঘৰ নং : 502 গ বয়স : 62 লিঙ্গ : মহিলা	CNS5138932 ফটো উপলব্ধ	671 নাম : মচচেদ আলি পিতাৰ নাম: মনোহৰ আলি ঘৰ নং : 502 খ বয়স : 44 লিঙ্গ : পুৰুষ	CNS5138921 ফটো উপলব্ধ	672 নাম : সন্তোষ কুমাৰ গড় পিতাৰ নাম: বামচন্দ্ৰ গড় ঘৰ নং : 502 গ বয়স : 40 লিঙ্গ : পুৰুষ	CNS5138943 ফটো উপলব্ধ
673 নাম : দিষ্টী গড় পিতাৰ নাম: বামচন্দ্ৰ গড় ঘৰ নং : 502 গ বয়স : 33 লিঙ্গ : মহিলা	CNS5138965 ফটো উপলব্ধ	674 নাম : মনমোহন চিক পিতাৰ নাম: লতিয়া চিক ঘৰ নং : 508 বয়স : 70 লিঙ্গ : পুৰুষ	CNS5138976 ফটো উপলব্ধ	675 নাম : বিতা চিক পিতাৰ নাম: মনমোহন চিক ঘৰ নং : 508 বয়স : 36 লিঙ্গ : মহিলা	CNS0101980 ফটো উপলব্ধ
676 নাম : অনিতা চিক পিতাৰ নাম: মনমোহন চিক ঘৰ নং : 508 বয়স : 30 লিঙ্গ : মহিলা	CNS5143408 ফটো উপলব্ধ	677 নাম : সুবেদা গাড়া স্বামীৰ নাম: বামেশ্বৰ গাড়া ঘৰ নং : 508 ক বয়স : 64 লিঙ্গ : মহিলা	CNS5139004 ফটো উপলব্ধ	678 নাম : বিপল গাড়া পিতাৰ নাম: বামেশ্বৰ গাড়া ঘৰ নং : 508 ক বয়স : 52 লিঙ্গ : পুৰুষ	CNS5139015 ফটো উপলব্ধ
679 নাম : অৰুণা চৌহান স্বামীৰ নাম: ৰবী চৌহান ঘৰ নং : 508 ক বয়স : 48 লিঙ্গ : মহিলা	CNS5139048 ফটো উপলব্ধ	E 680 নাম : কৈলাশ কুমাৰ পিতাৰ নাম: নৱদ কুমাৰ ঘৰ নং : 505 বয়স : 72 লিঙ্গ : পুৰুষ	CNS5139059 ফটো উপলব্ধ	E 681 নাম : মোহন কুমাৰ পিতাৰ নাম: নৱদ কুমাৰ ঘৰ নং : 505 বয়স : 70 লিঙ্গ : পুৰুষ	CNS5139082 ফটো উপলব্ধ
E 682 নাম : শীলা কুমাৰ স্বামীৰ নাম: কৈলাশ কুমাৰ ঘৰ নং : 505 বয়স : 62 লিঙ্গ : মহিলা	CNS5139060 ফটো উপলব্ধ	683 নাম : সৰস্বতী কামাৰ স্বামীৰ নাম: মোহন কুমাৰ ঘৰ নং : 505 বয়স : 57 লিঙ্গ : মহিলা	CNS5139093 ফটো উপলব্ধ	S 684 নাম : সঞ্জীতা কুমাৰ পিতাৰ নাম: কৈলাশ কুমাৰ ঘৰ নং : 505 বয়স : 47 লিঙ্গ : মহিলা	CNS5139071 ফটো উপলব্ধ
685 নাম : অভিশেষ কুমাৰ পিতাৰ নাম: মোহন কুমাৰ ঘৰ নং : 505 বয়স : 41 লিঙ্গ : পুৰুষ	CNS5139106 ফটো উপলব্ধ	686 নাম : অভিজিত কুমাৰ পিতাৰ নাম: মোহন কুমাৰ ঘৰ নং : 505 বয়স : 40 লিঙ্গ : পুৰুষ	CNS5139117 ফটো উপলব্ধ	687 নাম : মৰমী ভূমিজ কুমাৰ স্বামীৰ নাম: অভিজিত কুমাৰ ঘৰ নং : 505 বয়স : 36 লিঙ্গ : মহিলা	CNS0102483 ফটো উপলব্ধ
688 নাম : গিতিমোহনী কুমাৰ স্বামীৰ নাম: অভিশেষ কুমাৰ ঘৰ নং : 505 বয়স : 27 লিঙ্গ : মহিলা	CNS0382366 ফটো উপলব্ধ	689 নাম : ঋতৰাজ চৌধুৰী পিতাৰ নাম: দিলীপ চৌধুৰী ঘৰ নং : 535 বয়স : 19 লিঙ্গ : পুৰুষ	CIM0146399 ফটো উপলব্ধ	690 নাম : মৃদল চৌধুৰী পিতাৰ নাম: পাপু চৌধুৰী ঘৰ নং : 535 ক বয়স : 25 লিঙ্গ : পুৰুষ	CNS0363705 ফটো উপলব্ধ



691 নাম : গোলাপ চৌধুৰী পিতাৰ নাম: কপীলা চৌধুৰী ঘৰ নং : ৫৩৫ক বয়স : 77 লিঙ্গ : পুৰুষ	CNS5139128 ফটো উপলব্ধ	692 নাম : লক্ষী চৌধুৰী স্বামীৰ নাম: গোলাপ চৌধুৰী ঘৰ নং : ৫৩৫ক বয়স : 62 লিঙ্গ : মহিলা	CNS5139139 ফটো উপলব্ধ	693 নাম : দিলিপ চৌধুৰী পিতাৰ নাম: গোলাপ চৌধুৰী ঘৰ নং : ৫৩৫ক বয়স : 43 লিঙ্গ : পুৰুষ	CNS5139162 ফটো উপলব্ধ
694 নাম : মুন চৌধুৰী স্বামীৰ নাম: মদন চৌধুৰী ঘৰ নং : ৫৩৫ক বয়স : 37 লিঙ্গ : মহিলা	CNS5143282 ফটো উপলব্ধ	695 নাম : দিপান্দিতা চৌধুৰী স্বামীৰ নাম: দিলীপ চৌধুৰী ঘৰ নং : ৫৩৫ক বয়স : 37 লিঙ্গ : মহিলা	CNS5143362 ফটো উপলব্ধ	696 নাম : মদন চৌধুৰী পিতাৰ নাম: গোলাপ চৌধুৰী ঘৰ নং : ৫৩৫ক বয়স : 34 লিঙ্গ : পুৰুষ	CNS5143124 ফটো উপলব্ধ
697 নাম : চন্দা গড় স্বামীৰ নাম: শম্ভো গড় ঘৰ নং : ৫৩৬ বয়স : 57 লিঙ্গ : মহিলা	CNS5139184 ফটো উপলব্ধ	698 নাম : বিজু গড় পিতাৰ নাম: শম্ভো গড় ঘৰ নং : ৫৩৬ বয়স : 41 লিঙ্গ : পুৰুষ	CNS5139195 ফটো উপলব্ধ	699 নাম : শ্ৰীৰাম মুৰাৰী পিতাৰ নাম: পেটু মুৰাৰী ঘৰ নং : ৫৩৭ বয়স : 72 লিঙ্গ : পুৰুষ	CNS5139208 ফটো উপলব্ধ
700 নাম : মনোৰাম মুৰাৰী পিতাৰ নাম: বামু মুৰাৰী ঘৰ নং : ৫৩৭ বয়স : 40 লিঙ্গ : পুৰুষ	CNS5139220 ফটো উপলব্ধ	701 নাম : বিনিতা তাঁতী স্বামীৰ নাম: কৰম সিং তাঁতী ঘৰ নং : 537 বয়স : 35 লিঙ্গ : মহিলা	CNS0083899 ফটো উপলব্ধ	702 নাম : হাসান আলী পিতাৰ নাম: হাইদৰ আলী ঘৰ নং : ৫৩৭ বয়স : 25 লিঙ্গ : পুৰুষ	CNS0513309 ফটো উপলব্ধ
703 নাম : বুবিয়া খাতুন মাতৃৰ নাম: বুলি বেগম ঘৰ নং : ৫৩৪ বয়স : 23 লিঙ্গ : মহিলা	CNS0483172 ফটো উপলব্ধ	704 নাম : খুচৰ বেগম স্বামীৰ নাম: হাসান আলী ঘৰ নং : 537 বয়স : 23 লিঙ্গ : মহিলা	CIM0093997 ফটো উপলব্ধ	705 নাম : হুছেইন আলি পিতাৰ নাম: হাইদৰ আলি ঘৰ নং : ৫৩৭খ বয়স : 26 লিঙ্গ : পুৰুষ	CNS0140913 ফটো উপলব্ধ
706 নাম : হাইদৰ আলি পিতাৰ নাম: আব্দুল আলি ঘৰ নং : ৫৩৭খ বয়স : 62 লিঙ্গ : পুৰুষ	CNS5139253 ফটো উপলব্ধ	707 নাম : লুকমান আলী পিতাৰ নাম: আব্দুল বাবেক আলী ঘৰ নং : ৫৩৭গ বয়স : 62 লিঙ্গ : পুৰুষ	CNS5139275 ফটো উপলব্ধ	708 নাম : বুলী আলি স্বামীৰ নাম: হেইদৰ আলি ঘৰ নং : ৫৩৭খ বয়স : 47 লিঙ্গ : মহিলা	CNS5139264 ফটো উপলব্ধ
709 নাম : চাণেৰা বেগম স্বামীৰ নাম: লুকমান আলী ঘৰ নং : ৫৩৭গ বয়স : 46 লিঙ্গ : মহিলা	CNS5139286 ফটো উপলব্ধ	710 নাম : বুমেনা বেগম পিতাৰ নাম: হাইদৰ আলি ঘৰ নং : 537খ বয়স : 29 লিঙ্গ : মহিলা	CNS0083907 ফটো উপলব্ধ	711 নাম : শক্ৰু তাঁতী পিতাৰ নাম: হৰিদাস তাঁতী ঘৰ নং : ৫৩৯ বয়স : 67 লিঙ্গ : পুৰুষ	CNS5139297 ফটো উপলব্ধ
712 নাম : মভলু তাঁতী পিতাৰ নাম: শক্ৰু তাঁতী ঘৰ নং : ৫৩৯ বয়স : 45 লিঙ্গ : পুৰুষ	CNS5139311 ফটো উপলব্ধ	713 নাম : সঞ্জয় তাঁতী পিতাৰ নাম: শক্ৰু তাঁতী ঘৰ নং : ৫৩৯ বয়স : 41 লিঙ্গ : পুৰুষ	CNS5139322 ফটো উপলব্ধ	714 নাম : বিংকী তাঁতী স্বামীৰ নাম: সঞ্জয় তাঁতী ঘৰ নং : ৫৩৯ বয়স : 39 লিঙ্গ : মহিলা	CNS5139333 ফটো উপলব্ধ
715 নাম : কৰম সিং তাঁতী পিতাৰ নাম: শক্ৰু তাঁতী ঘৰ নং : ৫৩৯ বয়স : 36 লিঙ্গ : পুৰুষ	CNS5139344 ফটো উপলব্ধ	716 নাম : মনি তাঁতী স্বামীৰ নাম: প্ৰকাশ তাঁতী ঘৰ নং : ৫৩৯ বয়স : 26 লিঙ্গ : মহিলা	CNS0338905 ফটো উপলব্ধ	717 নাম : প্ৰকাশ তাঁতী পিতাৰ নাম: মংগলজিৎ তাঁতী ঘৰ নং : ৫৩৯ বয়স : 24 লিঙ্গ : পুৰুষ	CNS0279646 ফটো উপলব্ধ
718 নাম : আকাশ তাঁতী পিতাৰ নাম: সঞ্জয় তাঁতী ঘৰ নং : 539 বয়স : 21 লিঙ্গ : পুৰুষ	CIM0151654 ফটো উপলব্ধ	719 নাম : ভূপেন তাঁতী পিতাৰ নাম: কৃষ্ণ তাঁতী ঘৰ নং : 539 বয়স : 19 লিঙ্গ : পুৰুষ	CIM0141317 ফটো উপলব্ধ	720 নাম : সুবোধ কেৰ্কেটা পিতাৰ নাম: জেকচন কেৰ্কেটা ঘৰ নং : ৫৩৯ক বয়স : 45 লিঙ্গ : পুৰুষ	CNS5139399 ফটো উপলব্ধ



721 নাম : পূন্য কেৰ্কেটা স্বামীৰ নাম : সুবোধ কেৰ্কেটা ঘৰ নং : ৫৩৯ক বয়স : 42 লিঙ্গ : মহিলা	CNS5139355 ফটো উপলব্ধ	722 নাম : আৰতি কেৰ্কেটা পিতাৰ নাম : জেকচন কেৰ্কেটা ঘৰ নং : ৫৩৯ক বয়স : 37 লিঙ্গ : মহিলা	CNS0219618 ফটো উপলব্ধ	723 নাম : বেহেনা খাতুন পিতাৰ নাম : বিয়াজুদ্দিন সেখ ঘৰ নং : 541ক বয়স : 27 লিঙ্গ : মহিলা	CIM0080283 ফটো উপলব্ধ
724 নাম : বামচৰন তাঁতী পিতাৰ নাম : নাৰায়ন তাঁতী ঘৰ নং : ৫৪২ বয়স : 72 লিঙ্গ : পুৰুষ	CNS5139402 ফটো উপলব্ধ	725 নাম : মুক লোচ আলী পিতাৰ নাম : ছমুজ আলি ঘৰ নং : ৫৪২ বয়স : 72 লিঙ্গ : পুৰুষ	CNS5137031 ফটো উপলব্ধ	726 নাম : সীতা তাঁতী স্বামীৰ নাম : বামচৰন তাঁতী ঘৰ নং : ৫৪২ বয়স : 67 লিঙ্গ : মহিলা	CNS5139413 ফটো উপলব্ধ
727 নাম : হিৰেন তাঁতী পিতাৰ নাম : বামচৰন তাঁতী ঘৰ নং : ৫৪২ বয়স : 42 লিঙ্গ : পুৰুষ	CNS5139424 ফটো উপলব্ধ	728 নাম : দিপালি তাঁতি স্বামীৰ নাম : হিৰেন তাঁতি ঘৰ নং : ৫৪২ বয়স : 30 লিঙ্গ : মহিলা	CNS0413666 ফটো উপলব্ধ	729 নাম : অকলিমা বেগম স্বামীৰ নাম : শৰু আলী ঘৰ নং : ৫৪৫ বয়স : 68 লিঙ্গ : মহিলা	CNS0179440 ফটো উপলব্ধ
730 নাম : নিমাই চৰকাৰ পিতাৰ নাম : শতীচ চৰকাৰ ঘৰ নং : ৫৪৭ বয়স : 73 লিঙ্গ : পুৰুষ	CNS5139504 ফটো উপলব্ধ	731 নাম : বগীমনী প্ৰধান স্বামীৰ নাম : সত্য নাৰায়ন প্ৰধান ঘৰ নং : ৫৪৭ বয়স : 67 লিঙ্গ : মহিলা	CNS5139479 ফটো উপলব্ধ	732 নাম : আৰতি সৰকাৰ স্বামীৰ নাম : নিমাই চৰকাৰ ঘৰ নং : ৫৪৭ বয়স : 59 লিঙ্গ : মহিলা	CNS5139515 ফটো উপলব্ধ
733 নাম : বুৰ চৰকাৰ পিতাৰ নাম : নিমাই চৰকাৰ ঘৰ নং : ৫৪৭ বয়স : 43 লিঙ্গ : পুৰুষ	CNS5139491 ফটো উপলব্ধ	S 734 নাম : বতনা সৰকাৰ পিতাৰ নাম : নিমাই সৰকাৰ ঘৰ নং : ৫৪৭ বয়স : 30 লিঙ্গ : মহিলা	CNS0280222 ফটো উপলব্ধ	735 নাম : কমলা দেৱনাথ স্বামীৰ নাম : টিটু দেৱনাথ ঘৰ নং : 547ক বয়স : 29 লিঙ্গ : মহিলা	CNS0134445 ফটো উপলব্ধ
736 নাম : বাবুল দেবনাথ পিতাৰ নাম : সোনামনি দেবনাথ ঘৰ নং : ৫৪৭ক বয়স : 57 লিঙ্গ : পুৰুষ	CNS5139559 ফটো উপলব্ধ	737 নাম : সাধন দাস পিতাৰ নাম : কৈলাস দাস ঘৰ নং : ৫৪৭গ বয়স : 57 লিঙ্গ : পুৰুষ	CNS5139593 ফটো উপলব্ধ	738 নাম : সন্ধ্যা দেবনাথ স্বামীৰ নাম : বাবুল দেবনাথ ঘৰ নং : ৫৪৭ক বয়স : 52 লিঙ্গ : মহিলা	CNS5139560 ফটো উপলব্ধ
739 নাম : মন্তু দেবনাথ পিতাৰ নাম : সোনামনি দেবনাথ ঘৰ নং : ৫৪৭খ বয়স : 50 লিঙ্গ : পুৰুষ	CNS5139571 ফটো উপলব্ধ	740 নাম : অঞ্জলী দাস স্বামীৰ নাম : সাধন দাস ঘৰ নং : ৫৪৭গ বয়স : 50 লিঙ্গ : মহিলা	CNS5139606 ফটো উপলব্ধ	741 নাম : উষা দেবনাথ স্বামীৰ নাম : মন্তু দেবনাথ ঘৰ নং : ৫৪৭খ বয়স : 47 লিঙ্গ : মহিলা	CNS5139582 ফটো উপলব্ধ
742 নাম : টিটু দেবনাথ পিতাৰ নাম : বাবুল দেবনাথ ঘৰ নং : ৫৪৭ক বয়স : 45 লিঙ্গ : পুৰুষ	CNS5139548 ফটো উপলব্ধ	S 743 নাম : কান্তা দাস পিতাৰ নাম : সাধন দাস ঘৰ নং : ৫৪৭গ বয়স : 38 লিঙ্গ : মহিলা	CNS5139617 ফটো উপলব্ধ	744 নাম : সঞ্জয় দাস পিতাৰ নাম : সাধন দাস ঘৰ নং : ৫৪৭গ বয়স : 34 লিঙ্গ : পুৰুষ	CNS5139628 ফটো উপলব্ধ
745 নাম : পতলী প্ৰধান স্বামীৰ নাম : বসন্ত প্ৰধান ঘৰ নং : ৫৪৮ বয়স : 66 লিঙ্গ : মহিলা	CNS5139640 ফটো উপলব্ধ	746 নাম : আনন্দ প্ৰধান পিতাৰ নাম : বসন্ত প্ৰধান ঘৰ নং : ৫৪৮ বয়স : 52 লিঙ্গ : পুৰুষ	CNS5139651 ফটো উপলব্ধ	747 নাম : বিনা ভূমিজ স্বামীৰ নাম : লক্ষীৰাম ভূমিজ ঘৰ নং : ৫৪৮ বয়স : 48 লিঙ্গ : মহিলা	CNS0242800 ফটো উপলব্ধ
748 নাম : সীমা প্ৰধান স্বামীৰ নাম : আনন্দ প্ৰধান ঘৰ নং : ৫৪৮ বয়স : 47 লিঙ্গ : মহিলা	CNS5139662 ফটো উপলব্ধ	749 নাম : সুলেখা দাস স্বামীৰ নাম : বাম দাস ঘৰ নং : ৫৪৮ বয়স : 46 লিঙ্গ : মহিলা	CNS0440958 ফটো উপলব্ধ	750 নাম : পুনম প্ৰধান পিতাৰ নাম : বসন্ত প্ৰধান ঘৰ নং : ৫৪৮ বয়স : 40 লিঙ্গ : মহিলা	CNS0339226 ফটো উপলব্ধ



751 নাম : সুনিতা কৰ্মকাৰ পিতাৰ নাম: ৰাম দাস ঘৰ নং : 548 বয়স : 31 লিঙ্গ : মহিলা	CIM0107896 ফটো উপলব্ধ	752 নাম : কুলদীপ প্ৰধান পিতাৰ নাম: আনন্দ প্ৰধান ঘৰ নং : 548 বয়স : 24 লিঙ্গ : পুৰুষ	CIM0000885 ফটো উপলব্ধ	753 নাম : খুচী দাস মাতৃৰ নাম: সুলেখা দাস ঘৰ নং : 548 বয়স : 21 লিঙ্গ : মহিলা	CNS3870052 ফটো উপলব্ধ
754 নাম : অজয় ভূমিজ মাতৃৰ নাম: বীনা ভূমিজ ঘৰ নং : 548 বয়স : 20 লিঙ্গ : পুৰুষ	CIM0157305 ফটো উপলব্ধ	755 নাম : সুৰেশ গোবালা পিতাৰ নাম: গংগা গোবালা ঘৰ নং : ৫৪৯ বয়স : 64 লিঙ্গ : পুৰুষ	CNS5139695 ফটো উপলব্ধ	756 নাম : লক্ষী গোবালা স্বামীৰ নাম: সুৰেশ গোবালা ঘৰ নং : ৫৪৯ বয়স : 52 লিঙ্গ : মহিলা	CNS5139708 ফটো উপলব্ধ
757 নাম : অমৃত গোৱালা পিতাৰ নাম: সুৰেশ গোৱালা ঘৰ নং : ৫৪৯ বয়স : 31 লিঙ্গ : পুৰুষ	CNS0101501 ফটো উপলব্ধ	758 নাম : চানমনী প্ৰধান স্বামীৰ নাম: সুচেন প্ৰধান ঘৰ নং : ৫৫০ বয়স : 70 লিঙ্গ : মহিলা	CNS5139731 ফটো উপলব্ধ	759 নাম : বিকিত প্ৰধান পিতাৰ নাম: সুচেন প্ৰধান ঘৰ নং : ৫৫০ বয়স : 41 লিঙ্গ : পুৰুষ	CNS5139753 ফটো উপলব্ধ
760 নাম : জিতেন্দ্ৰ তাঁতী পিতাৰ নাম: চুচেন তাঁতী ঘৰ নং : 550 বয়স : 34 লিঙ্গ : পুৰুষ	CNS0134619 ফটো উপলব্ধ	761 নাম : মঞ্জু ৰায় স্বামীৰ নাম: ৰমেশ ৰায় ঘৰ নং : ৫৫০ক বয়স : 54 লিঙ্গ : মহিলা	CNS5139775 ফটো উপলব্ধ	762 নাম : দীপক প্ৰধান পিতাৰ নাম: উতসব প্ৰধান ঘৰ নং : ৫৫১ বয়স : 57 লিঙ্গ : পুৰুষ	CNS5139786 ফটো উপলব্ধ
763 নাম : কুন্তী প্ৰধান স্বামীৰ নাম: দীপক প্ৰধান ঘৰ নং : ৫৫১ বয়স : 54 লিঙ্গ : মহিলা	CNS5139797 ফটো উপলব্ধ	764 নাম : অনপ প্ৰধান পিতাৰ নাম: দীপক প্ৰধান ঘৰ নং : 551 বয়স : 31 লিঙ্গ : পুৰুষ	CNS0084756 ফটো উপলব্ধ	765 নাম : ৰতা প্ৰধান পিতাৰ নাম: দীপক প্ৰধান ঘৰ নং : 551 বয়স : 31 লিঙ্গ : মহিলা	CNS0084798 ফটো উপলব্ধ
766 নাম : চালেহা বেগম পিতাৰ নাম: চফিৰ আহমেদ ঘৰ নং : ৫৫১ বয়স : 27 লিঙ্গ : মহিলা	CNS0291096 ফটো উপলব্ধ	767 নাম : সৰস্বতী প্ৰধান স্বামীৰ নাম: শ্ৰেনী প্ৰধান ঘৰ নং : ৫৫২ বয়স : 77 লিঙ্গ : মহিলা	CNS5139800 ফটো উপলব্ধ	768 নাম : শংকৰ কৰ পিতাৰ নাম: কলীপদ কৰ ঘৰ নং : 552 বয়স : 67 লিঙ্গ : পুৰুষ	CNS5139888 ফটো উপলব্ধ
769 নাম : সুনিল দেবনাথ পিতাৰ নাম: সুৰেন্দ্ৰ দেবনাথ ঘৰ নং : 552 বয়স : 60 লিঙ্গ : পুৰুষ	CNS5139866 ফটো উপলব্ধ	770 নাম : বীনা কৰ স্বামীৰ নাম: শংকৰ কৰ ঘৰ নং : 552 বয়স : 57 লিঙ্গ : মহিলা	CNS5139899 ফটো উপলব্ধ	771 নাম : স্বপ্না তাঁতি স্বামীৰ নাম: নিমল তাঁতি ঘৰ নং : ৫৫২ বয়স : 50 লিঙ্গ : মহিলা	CNS5139822 ফটো উপলব্ধ
772 নাম : বিশ্বজিত প্ৰধান পিতাৰ নাম: চিৰিন প্ৰধান ঘৰ নং : ৫৫২ বয়স : 44 লিঙ্গ : পুৰুষ	CNS5139833 ফটো উপলব্ধ	773 নাম : মিলন প্ৰধান অন্যান্য: সৰ্গে প্ৰধান ঘৰ নং : ৫৫২ বয়স : 41 লিঙ্গ : পুৰুষ	CNS5139844 ফটো উপলব্ধ	774 নাম : মিৰা দেবনাথ স্বামীৰ নাম: সঞ্জীৱ দেৱনাথ ঘৰ নং : ৫৫২ বয়স : 35 লিঙ্গ : মহিলা	CNS0243014 ফটো উপলব্ধ
775 নাম : সুদীপ কৰ পিতাৰ নাম: শংকৰ কৰ ঘৰ নং : 552 বয়স : 31 লিঙ্গ : পুৰুষ	CNS1598943 ফটো উপলব্ধ	776 নাম : অভিজিৎ তাঁতি পিতাৰ নাম: মন্তু তাঁতি ঘৰ নং : ৫৫২ বয়স : 30 লিঙ্গ : পুৰুষ	CNS0339234 ফটো উপলব্ধ	777 নাম : দীপাঞ্জলী তাঁতী পিতাৰ নাম: নিমল তাঁতী ঘৰ নং : 552 বয়স : 29 লিঙ্গ : মহিলা	CNS0134635 ফটো উপলব্ধ
778 নাম : সুবাস কৰ পিতাৰ নাম: শংকৰ কৰ ঘৰ নং : ৫৫২ বয়স : 27 লিঙ্গ : পুৰুষ	CNS0243451 ফটো উপলব্ধ	779 নাম : ৰবি তাঁতী পিতাৰ নাম: নিমল তাঁতী ঘৰ নং : ৫৫২ বয়স : 25 লিঙ্গ : পুৰুষ	CNS0291351 ফটো উপলব্ধ	780 নাম : সঞ্জীৱ দেৱনাথ পিতাৰ নাম: সুনীল দেৱনাথ ঘৰ নং : ৫৫২খ বয়স : 36 লিঙ্গ : পুৰুষ	CNS5139855 ফটো উপলব্ধ



781 নাম : সুৰজিত দেৱনাথ পিতাৰ নাম: সুনীল দেৱনাথ ঘৰ নং : 552খ বয়স : 35 লিঙ্গ : পুৰুষ	CNS0134627 ফটো উপলব্ধ	782 নাম : দুৰ্য্যধন তাঁতী পিতাৰ নাম: ক্ষেত্ৰী তাঁতী ঘৰ নং : ৫৫৩ বয়স : 82 লিঙ্গ : পুৰুষ	CNS5139902 ফটো উপলব্ধ	783 নাম : চম্পা তাঁতী স্বামীৰ নাম: দুয়োধন তাঁতী ঘৰ নং : ৫৫৩ বয়স : 77 লিঙ্গ : মহিলা	CNS5139913 ফটো উপলব্ধ
784 নাম : জগদীশ তাঁতী পিতাৰ নাম: দুয়োধন তাঁতী ঘৰ নং : ৫৫৩ বয়স : 57 লিঙ্গ : পুৰুষ	CNS5139924 ফটো উপলব্ধ	785 নাম : ললিত তাঁতী পিতাৰ নাম: দুয়োধন তাঁতী ঘৰ নং : ৫৫৩ বয়স : 50 লিঙ্গ : পুৰুষ	CNS5139946 ফটো উপলব্ধ	786 নাম : পদ্মা তাঁতী অন্যান্য: দুয়োধন তাঁতী ঘৰ নং : ৫৫৩ বয়স : 49 লিঙ্গ : মহিলা	CNS5139979 ফটো উপলব্ধ
787 নাম : মীনা তাঁতী স্বামীৰ নাম: জগদীশ তাঁতী ঘৰ নং : ৫৫৩ বয়স : 45 লিঙ্গ : মহিলা	CNS5139935 ফটো উপলব্ধ	788 নাম : জিতুমণী চক্ৰৱৰ্তী স্বামীৰ নাম: ললিত তাঁতী ঘৰ নং : ৫৫৩ বয়স : 44 লিঙ্গ : মহিলা	CNS5139957 ফটো উপলব্ধ	789 নাম : আচাদ হালদাৰ পিতাৰ নাম: অলাল হালদাৰ ঘৰ নং : ৫৫৩ বয়স : 41 লিঙ্গ : পুৰুষ	CNS0291054 ফটো উপলব্ধ
790 নাম : আৰতি তাঁতী পিতাৰ নাম: দুয়োধন তাঁতী ঘৰ নং : ৫৫৩ বয়স : 41 লিঙ্গ : মহিলা	CNS5139968 ফটো উপলব্ধ	791 নাম : আচমা বেগম স্বামীৰ নাম: আচাদ হালদাৰ ঘৰ নং : ৫৫৩ বয়স : 37 লিঙ্গ : মহিলা	CNS0291062 ফটো উপলব্ধ	792 নাম : সন্ধ্যা তাঁতী পিতাৰ নাম: জগদীশ তাঁতী ঘৰ নং : ৫৫৩ বয়স : 35 লিঙ্গ : মহিলা	CNS5139980 ফটো উপলব্ধ
793 নাম : মায়া তাঁতী পিতাৰ নাম: জগদীশ তাঁতী ঘৰ নং : ৫৫৩ বয়স : 26 লিঙ্গ : মহিলা	CNS0290841 ফটো উপলব্ধ	794 নাম : চুহেল হালদাৰ পিতাৰ নাম: আছাদ হালদাৰ ঘৰ নং : 553 বয়স : 19 লিঙ্গ : পুৰুষ	CIM0131029 ফটো উপলব্ধ	795 নাম : ৰাজকুমাৰ চৌৰচিয়া পিতাৰ নাম: বিশ্বনাথ চৌৰচিয়া ঘৰ নং : ৫৫৪ বয়স : 57 লিঙ্গ : পুৰুষ	CNS5139991 ফটো উপলব্ধ
796 নাম : জয়মণি চৌৰচিয়া স্বামীৰ নাম: ৰাজকুমাৰ চৌৰচিয়া ঘৰ নং : ৫৫৪ বয়স : 52 লিঙ্গ : মহিলা	CNS5140001 ফটো উপলব্ধ	797 নাম : ৰামকুমাৰ বৰৈ পিতাৰ নাম: দৰিকা বৰৈ ঘৰ নং : ৫৫৪ক বয়স : 56 লিঙ্গ : পুৰুষ	CNS5140012 ফটো উপলব্ধ	798 নাম : মঞ্জু বৰৈ স্বামীৰ নাম: ৰামকুমাৰ বৰৈ ঘৰ নং : ৫৫৪ক বয়স : 50 লিঙ্গ : মহিলা	CNS5140023 ফটো উপলব্ধ
799 নাম : যশোদা কোঁৰ স্বামীৰ নাম: কৰ্তাৰ সিং ঘৰ নং : ৫৫৫ বয়স : 61 লিঙ্গ : মহিলা	CNS5140045 ফটো উপলব্ধ	800 নাম : চন সিং পিতাৰ নাম: কৰ্তাৰ সিং ঘৰ নং : ৫৫৫ বয়স : 39 লিঙ্গ : পুৰুষ	CNS5140056 ফটো উপলব্ধ	801 নাম : চন্দন কুমাৰ চৌৰাশিয়া পিতাৰ নাম: অশোক কুমাৰ চৌৰাশিয়া ঘৰ নং : 555 বয়স : 27 লিঙ্গ : পুৰুষ	CIM0145060 ফটো উপলব্ধ
802 নাম : দীপা চাহ পিতাৰ নাম: বিমল চাহ ঘৰ নং : ৫৫৫ বয়স : 22 লিঙ্গ : মহিলা	CNS0513275 ফটো উপলব্ধ	803 নাম : গৌতম সাহ পিতাৰ নাম: বিমল সাহ ঘৰ নং : ৫৫৫ক বয়স : 26 লিঙ্গ : পুৰুষ	CNS0141002 ফটো উপলব্ধ	804 নাম : চান্দনী চাহ পিতাৰ নাম: বিমল চাহ ঘৰ নং : 555 ৱাৰ্ড নং 9 বয়স : 20 লিঙ্গ : মহিলা	CIM0093351 ফটো উপলব্ধ
805 নাম : বিমল চাহ পিতাৰ নাম: খিয়ালী চাহ ঘৰ নং : ৫৫৫ক বয়স : 51 লিঙ্গ : পুৰুষ	CNS5140067 ফটো উপলব্ধ	806 নাম : বিনা চাহ স্বামীৰ নাম: বিমল চাহ ঘৰ নং : ৫৫৫ক বয়স : 47 লিঙ্গ : মহিলা	CNS5140078 ফটো উপলব্ধ	807 নাম : মীনা তাঁতী স্বামীৰ নাম: সন্তো তাঁতী ঘৰ নং : ৫৫৬ বয়স : 62 লিঙ্গ : মহিলা	CNS5140090 ফটো উপলব্ধ
808 নাম : নন্দ তাঁতী পিতাৰ নাম: শম্ভু তাঁতী ঘৰ নং : ৫৫৬ বয়স : 39 লিঙ্গ : পুৰুষ	CNS1630951 ফটো উপলব্ধ	809 নাম : বিপুল তাঁতী পিতাৰ নাম: সন্তো তাঁতী ঘৰ নং : ৫৫৬ বয়স : 39 লিঙ্গ : পুৰুষ	CNS5142803 ফটো উপলব্ধ	810 নাম : উমা তাঁতী পিতাৰ নাম: বিপুল তাঁতী ঘৰ নং : ৫৫৬ বয়স : 37 লিঙ্গ : মহিলা	CNS5142767 ফটো উপলব্ধ



811 নাম : মামণি তাঁতী স্বামীৰ নাম : নন্দ তাঁতী ঘৰ নং : ৫৫৬ বয়স : 35 লিঙ্গ : মহিলা	CNS0157230 ফটো উপলব্ধ	812 নাম : অনীতা কন্ধ স্বামীৰ নাম : বীৰাট কন্ধ ঘৰ নং : 556কা বয়স : 26 লিঙ্গ : মহিলা	CNS3856846 ফটো উপলব্ধ	813 নাম : অজিত লুখুৰাখন পিতাৰ নাম : ধনীৰাম লুখুৰাখন ঘৰ নং : ৫৫৬ক বয়স : 50 লিঙ্গ : পুৰুষ	CNS5140103 ফটো উপলব্ধ
814 নাম : শন্তনা লুখুৰাখন অন্যান্য : অজিত লুখুৰাখন ঘৰ নং : ৫৫৬ক বয়স : 47 লিঙ্গ : মহিলা	CNS5140125 ফটো উপলব্ধ	E 815 নাম : অনামো তাঁতী পিতাৰ নাম : ক্ষেত্ৰী তাঁতী ঘৰ নং : ৫৫৭ বয়স : 82 লিঙ্গ : পুৰুষ	CNS5140136 ফটো উপলব্ধ	816 নাম : সুমিত্ৰা তাঁতী স্বামীৰ নাম : অনামো তাঁতী ঘৰ নং : ৫৫৭ বয়স : 77 লিঙ্গ : মহিলা	CNS5140147 ফটো উপলব্ধ
817 নাম : কোমেশ্বৰ তাঁতী পিতাৰ নাম : দশৰথ তাঁতী ঘৰ নং : ৫৫৭ বয়স : 47 লিঙ্গ : পুৰুষ	CNS5140158 ফটো উপলব্ধ	818 নাম : স্বপন তাঁতী পিতাৰ নাম : দৰশথ তাঁতী ঘৰ নং : ৫৫৭ বয়স : 45 লিঙ্গ : পুৰুষ	CNS5140169 ফটো উপলব্ধ	819 নাম : মালতী তাঁতী স্বামীৰ নাম : কুমেশ্বৰ তাঁতী ঘৰ নং : ৫৫৭ বয়স : 37 লিঙ্গ : মহিলা	CNS5140170 ফটো উপলব্ধ
820 নাম : চুনেনা তাঁতী স্বামীৰ নাম : স্বপন তাঁতী ঘৰ নং : 557 বয়স : 34 লিঙ্গ : মহিলা	CNS0134726 ফটো উপলব্ধ	821 নাম : সত্য নাৰায়ণ গন্ধৰ্ব পিতাৰ নাম : গমতী গন্ধৰ্ব ঘৰ নং : ৫৫৮ বয়স : 74 লিঙ্গ : পুৰুষ	CNS5140181 ফটো উপলব্ধ	822 নাম : সুন্দৰী গন্ধৰ্ব স্বামীৰ নাম : সত্য নাৰায়ণ গন্ধৰ্ব ঘৰ নং : ৫৫৮ বয়স : 68 লিঙ্গ : মহিলা	CNS5140192 ফটো উপলব্ধ
823 নাম : লীনা গন্ধৰ্ব পিতাৰ নাম : সত্য নাৰায়ণ গন্ধৰ্ব ঘৰ নং : ৫৫৮ বয়স : 42 লিঙ্গ : মহিলা	CNS5140205 ফটো উপলব্ধ	824 নাম : কবিতা গন্ধৰ্ব পিতাৰ নাম : সত্য নাৰায়ণ গন্ধৰ্ব ঘৰ নং : ৫৫৮ বয়স : 37 লিঙ্গ : মহিলা	CNS5140216 ফটো উপলব্ধ	825 নাম : নিৰ্মল তাঁতী পিতাৰ নাম : টিবু তাঁতী ঘৰ নং : ৬২০গ বয়স : 64 লিঙ্গ : পুৰুষ	CNS5142154 ফটো উপলব্ধ
826 নাম : ধনমতী তাঁতী স্বামীৰ নাম : নিৰ্মল তাঁতী ঘৰ নং : ৬২০গ বয়স : 62 লিঙ্গ : মহিলা	CNS5142165 ফটো উপলব্ধ	827 নাম : দিগন্ত কলিতা পিতাৰ নাম : বেনুধৰ কলিতা ঘৰ নং : ৬২০খ বয়স : 57 লিঙ্গ : পুৰুষ	CNS5142132 ফটো উপলব্ধ	828 নাম : লীলা মহন পিতাৰ নাম : খগেন মহন ঘৰ নং : ৬২০ক বয়স : 57 লিঙ্গ : পুৰুষ	CNS5142096 ফটো উপলব্ধ
829 নাম : চাউচিং কমাৰী মহন পিতাৰ নাম : খগেন মহন ঘৰ নং : ৬২০ক বয়স : 57 লিঙ্গ : পুৰুষ	CNS5142121 ফটো উপলব্ধ	830 নাম : ভুবন মহন পিতাৰ নাম : খগেনদ্র নাথ মহন ঘৰ নং : ৬২০ক বয়স : 53 লিঙ্গ : পুৰুষ	CNS5142110 ফটো উপলব্ধ	831 নাম : ৰূপা কলিতা স্বামীৰ নাম : দিগন্ত কলিতা ঘৰ নং : ৬২০খ বয়স : 52 লিঙ্গ : মহিলা	CNS5142143 ফটো উপলব্ধ
832 নাম : বন গগৈ স্বামীৰ নাম : লীলা মহন ঘৰ নং : ৬২০ক বয়স : 42 লিঙ্গ : মহিলা	CNS1598863 ফটো উপলব্ধ	833 নাম : সুমতি নায়ক স্বামীৰ নাম : মহাপ্ৰসাদ নায়ক ঘৰ নং : ৬৩৭ বয়স : 66 লিঙ্গ : মহিলা	CNS5142574 ফটো উপলব্ধ	834 নাম : মন্ট নায়ক পিতাৰ নাম : মহাপ্ৰসাদ নায়ক ঘৰ নং : ৬৩৭ বয়স : 44 লিঙ্গ : পুৰুষ	CNS5142596 ফটো উপলব্ধ
835 নাম : সঞ্জু তাঁতী পিতাৰ নাম : সুভল তাঁতী ঘৰ নং : ৬৩৭ বয়স : 36 লিঙ্গ : পুৰুষ	CNS5044020 ফটো উপলব্ধ	836 নাম : ফাৰহানা বেগম স্বামীৰ নাম : কাৰিম আহমেদ ঘৰ নং : ৬৩৮ বয়স : 41 লিঙ্গ : মহিলা	CNS5142610 ফটো উপলব্ধ	837 নাম : দিলিপ যাদব পিতাৰ নাম : জগনিবাহ যাদব ঘৰ নং : ৬৩৮ বয়স : 36 লিঙ্গ : পুৰুষ	CNS5142609 ফটো উপলব্ধ
838 নাম : বুকীয়া বেগম পিতাৰ নাম : কাৰিম আহমেদ ঘৰ নং : ৬৩৯ বয়স : 43 লিঙ্গ : মহিলা	CNS5142621 ফটো উপলব্ধ	839 নাম : প্ৰমোদ ফুকন পিতাৰ নাম : বেনুধৰ ফুকন ঘৰ নং : ৬৪০ বয়স : 61 লিঙ্গ : মহিলা	CNS5142632 ফটো উপলব্ধ	840 নাম : মামনী ফুকন স্বামীৰ নাম : প্ৰমোদ ফুকন ঘৰ নং : ৬৪০ বয়স : 51 লিঙ্গ : মহিলা	CNS5142643 ফটো উপলব্ধ



841 নাম : দীপাক্ষৰ ফুকন পিতাৰ নাম: প্ৰমোদ ফুকন ঘৰ নং : ৬৪০ বয়স : 35 লিঙ্গ : পুৰুষ	CNS5143442 ফটো উপলব্ধ	842 নাম : উত্তৰা ফুকন পিতাৰ নাম: প্ৰমোদ ফুকন ঘৰ নং : ৬৪০ বয়স : 27 লিঙ্গ : মহিলা	CNS0102905 ফটো উপলব্ধ	843 নাম : বিনু গগৈ স্বামীৰ নাম: তুলসী গগৈ ঘৰ নং : ৬৪১ বয়স : 64 লিঙ্গ : মহিলা	CNS5142698 ফটো উপলব্ধ
844 নাম : বিকাশ শ্যাম পিতাৰ নাম: ইন্দেশ্বৰ শ্যাম ঘৰ নং : ৬৪২ বয়স : 60 লিঙ্গ : পুৰুষ	CNS5142701 ফটো উপলব্ধ	845 নাম : নোমল গগৈ পিতাৰ নাম: পৰমানন্দ গগৈ ঘৰ নং : ৬৪২ বয়স : 60 লিঙ্গ : পুৰুষ	CNS0257071 ফটো উপলব্ধ	846 নাম : স্বৰ্ণ গগৈ স্বামীৰ নাম: নোমল গগৈ ঘৰ নং : ৬৪২ বয়স : 54 লিঙ্গ : মহিলা	CNS0240770 ফটো উপলব্ধ
847 নাম : পদমী শ্যাম স্বামীৰ নাম: বিকাশ শ্যাম ঘৰ নং : ৬৪২ বয়স : 51 লিঙ্গ : মহিলা	CNS5142712 ফটো উপলব্ধ	S 848 নাম : জৰি গগৈ পিতাৰ নাম: নোমল গগৈ ঘৰ নং : ৬৪২ বয়স : 33 লিঙ্গ : মহিলা	CNS0257402 ফটো উপলব্ধ	849 নাম : পংকজ গগৈ পিতাৰ নাম: নোমল গগৈ ঘৰ নং : ৬৪২ বয়স : 31 লিঙ্গ : পুৰুষ	CNS0257121 ফটো উপলব্ধ
850 নাম : বিকাশ গগৈ পিতাৰ নাম: নোমল গগৈ ঘৰ নং : ৬৪২ বয়স : 27 লিঙ্গ : পুৰুষ	CNS3856820 ফটো উপলব্ধ	851 নাম : ৰবিজীত শ্যাম পিতাৰ নাম: বিকাশ শ্যাম ঘৰ নং : ৬৪২ বয়স : 26 লিঙ্গ : পুৰুষ	CNS0156992 ফটো উপলব্ধ	852 নাম : বুৰী বৰা সন্দিকৈ স্বামীৰ নাম: পৰশমনি সন্দিকৈ ঘৰ নং : ৬৪৩ বয়স : 52 লিঙ্গ : মহিলা	CNS5142734 ফটো উপলব্ধ
853 নাম : দুলেন মহন পিতাৰ নাম: ৰত্নেশ্বৰ মহন ঘৰ নং : ৬৪৪ বয়স : 62 লিঙ্গ : পুৰুষ	CNS5142789 ফটো উপলব্ধ	854 নাম : দীপ্তী বৰা স্বামীৰ নাম: দুলেন মোহন ঘৰ নং : ৬৪৪ বয়স : 60 লিঙ্গ : মহিলা	CNS5142778 ফটো উপলব্ধ	855 নাম : তুলসী গগৈ পিতাৰ নাম: লক্ষী গগৈ ঘৰ নং : ৬৪৫ বয়স : 70 লিঙ্গ : পুৰুষ	CNS1598965 ফটো উপলব্ধ
856 নাম : চিৰঞ্জীৱ গগৈ পিতাৰ নাম: তুলসী গগৈ ঘৰ নং : ৬৪৫ বয়স : 37 লিঙ্গ : পুৰুষ	CNS5142881 ফটো উপলব্ধ	857 নাম : নিখিল গগৈ পিতাৰ নাম: মিনা ৰাম গগৈ ঘৰ নং : 646 বয়স : 47 লিঙ্গ : পুৰুষ	CNS5143260 ফটো উপলব্ধ	858 নাম : মাধবী চুতীয়া গগৈ স্বামীৰ নাম: নিখিল গগৈ ঘৰ নং : ৬৪৬ বয়স : 41 লিঙ্গ : মহিলা	CNS5143384 ফটো উপলব্ধ
859 নাম : মানস জ্যোতি গগৈ পিতাৰ নাম: নিখিল গগৈ ঘৰ নং : 646 বয়স : 21 লিঙ্গ : পুৰুষ	CIM0113787 ফটো উপলব্ধ	860 নাম : সঞ্জীৱ বৰুৱা পিতাৰ নাম: যোগেন বৰুৱা ঘৰ নং : ৬৪৭ বয়স : 44 লিঙ্গ : পুৰুষ	CNS5143522 ফটো উপলব্ধ	861 নাম : হেপী বৰুৱা স্বামীৰ নাম: সঞ্জীৱ বৰুৱা ঘৰ নং : ৬৪৭ বয়স : 37 লিঙ্গ : মহিলা	CNS5143544 ফটো উপলব্ধ
862 নাম : প্ৰদীপ ফুকন পিতাৰ নাম: গুণাৰাম ফুকন ঘৰ নং : ৬৪৮ বয়স : 50 লিঙ্গ : পুৰুষ	CNS5143248 ফটো উপলব্ধ	863 নাম : নিলী ফুকন স্বামীৰ নাম: প্ৰদীপ ফুকন ঘৰ নং : 648 বয়স : 39 লিঙ্গ : মহিলা	CNS5143306 ফটো উপলব্ধ	864 নাম : কবিৰঞ্জন ফুকন পিতাৰ নাম: প্ৰদীপ ফুকন ঘৰ নং : 648 বয়স : 22 লিঙ্গ : পুৰুষ	CIM0160028 ফটো উপলব্ধ
865 নাম : লীলা বড়া মাতৃৰ নাম: তাৰা প্ৰসাদ বড়া ঘৰ নং : ৬৪৯ বয়স : 59 লিঙ্গ : পুৰুষ	CNS5142916 ফটো উপলব্ধ	866 নাম : ৰুপা বড়া স্বামীৰ নাম: লীলা বড়া ঘৰ নং : ৬৪৯ বয়স : 50 লিঙ্গ : মহিলা	CNS5142905 ফটো উপলব্ধ	867 নাম : ধ্ৰুৱ জ্যোতি বড়া পিতাৰ নাম: লীলা বড়া ঘৰ নং : ৬৪৯ বয়স : 32 লিঙ্গ : পুৰুষ	CNS5143419 ফটো উপলব্ধ
868 নাম : সৌৰভ নান্দা পিতাৰ নাম: দীপক নান্দ ঘৰ নং : ৬৪৯ বয়স : 26 লিঙ্গ : পুৰুষ	CNS0326231 ফটো উপলব্ধ	869 নাম : বাবুল নাগ পিতাৰ নাম: দাৰবু নাগ ঘৰ নং : ৬৫১ বয়স : 34 লিঙ্গ : পুৰুষ	CNS5143646 ফটো উপলব্ধ	870 নাম : স্বপ্না নাগ স্বামীৰ নাম: বাবুল নাগ ঘৰ নং : ৬৫১ বয়স : 32 লিঙ্গ : মহিলা	CNS5143635 ফটো উপলব্ধ



871 নাম : কল্যাণ শইকীয়া পিতাৰ নাম: বাপুতি শইকীয়া ঘৰ নং : ৬৫২ বয়স : 74 লিঙ্গ : পুৰুষ	CNS5143226 ফটো উপলব্ধ	872 নাম : অনিমা শইকীয়া স্বামীৰ নাম: কল্যাণ শইকীয়া ঘৰ নং : ৬৫২ বয়স : 67 লিঙ্গ : মহিলা	CNS5143259 ফটো উপলব্ধ	873 নাম : মুনিন কোঁৱৰ পিতাৰ নাম: যোগলচন্দ্ৰ কোঁৱৰ ঘৰ নং : ৬৫২ বয়স : 51 লিঙ্গ : পুৰুষ	CNS5143099 ফটো উপলব্ধ
874 নাম : বঞ্জিতা কোঁৱৰ স্বামীৰ নাম: মুনিন কোঁৱৰ ঘৰ নং : ৬৫২ বয়স : 41 লিঙ্গ : মহিলা	CNS5143066 ফটো উপলব্ধ	875 নাম : হিমাশ্ৰী শইকীয়া পিতাৰ নাম: কল্যাণ শইকীয়া ঘৰ নং : ৬৫২ বয়স : 34 লিঙ্গ : মহিলা	CNS5143624 ফটো উপলব্ধ	876 নাম : ফুল বিকাশ কোঁৱৰ পিতাৰ নাম: মুনিন কোঁৱৰ ঘৰ নং : ৬৫২ বয়স : 26 লিঙ্গ : পুৰুষ	CNS0290809 ফটো উপলব্ধ
E 877 নাম : প্ৰতীমা গগৈ স্বামীৰ নাম: দুৰ্গা গগৈ ঘৰ নং : ৬৫৩ বয়স : 64 লিঙ্গ : মহিলা	CNS5143168 ফটো উপলব্ধ	878 নাম : অশ্বিনী কুমাৰ গগৈ মাতৃৰ নাম: প্ৰতীমা গগৈ ঘৰ নং : ৬৫৩ বয়স : 44 লিঙ্গ : পুৰুষ	CNS5143191 ফটো উপলব্ধ	879 নাম : শ্ৰেষ্ঠৰাজ গগৈ মাতৃৰ নাম: প্ৰতীমা গগৈ ঘৰ নং : ৬৫৩ বয়স : 36 লিঙ্গ : পুৰুষ	CNS5143113 ফটো উপলব্ধ
S 880 নাম : উৰী গগৈ মাতৃৰ নাম: প্ৰতীমা গগৈ ঘৰ নং : ৬৫৩ বয়স : 32 লিঙ্গ : মহিলা	CNS5143146 ফটো উপলব্ধ	881 নাম : চিন্ময় বৰগোহাঁই পিতাৰ নাম: হৰি চন্দ্ৰ বৰগোহাঁই ঘৰ নং : ৬৫৪ বয়স : 34 লিঙ্গ : পুৰুষ	CNS5143475 ফটো উপলব্ধ	882 নাম : মৃগায় বৰগোহাঁই পিতাৰ নাম: হৰিচন্দ্ৰ বৰগোহাঁই ঘৰ নং : ৬৫৪ বয়স : 30 লিঙ্গ : পুৰুষ	CNS1598910 ফটো উপলব্ধ
883 নাম : মিদমনী দাস স্বামীৰ নাম: বমেন দাস ঘৰ নং : ৬৫৫ বয়স : 38 লিঙ্গ : মহিলা	CNS5143351 ফটো উপলব্ধ	884 নাম : বমেন দাস পিতাৰ নাম: কাহেশ্বৰ দাস ঘৰ নং : ৬৫৫ বয়স : 29 লিঙ্গ : পুৰুষ	CNS5143533 ফটো উপলব্ধ	885 নাম : ৰূপা ভূঞা স্বামীৰ নাম: চেণীৰাম দত্ত ঘৰ নং : ৬৫৬ বয়স : 75 লিঙ্গ : মহিলা	CNS5142938 ফটো উপলব্ধ
886 নাম : বিশ্বজিত দত্ত মাতৃৰ নাম: ৰূপা দত্ত ঘৰ নং : ৬৫৬ বয়স : 40 লিঙ্গ : পুৰুষ	CNS5142927 ফটো উপলব্ধ	887 নাম : বিজয় দেউৰী পিতাৰ নাম: ভীমকান্ত দেউৰী ঘৰ নং : ৬৫৭ বয়স : 50 লিঙ্গ : পুৰুষ	CNS5143577 ফটো উপলব্ধ	888 নাম : চন্দিকা দেউৰী স্বামীৰ নাম: বিজয় দেউৰী ঘৰ নং : ৬৫৭ বয়স : 49 লিঙ্গ : মহিলা	CNS5143420 ফটো উপলব্ধ
889 নাম : কুশ কান্ত দেউৰী পিতাৰ নাম: বিজয় দেউৰী ঘৰ নং : ৬৫৭ বয়স : 24 লিঙ্গ : পুৰুষ	CNS0338749 ফটো উপলব্ধ	890 নাম : বমেনা বেগম স্বামীৰ নাম: আলি আহমেদ ঘৰ নং : ৬৫৮ বয়স : 64 লিঙ্গ : মহিলা	CNS5143022 ফটো উপলব্ধ	891 নাম : তুলসী দাস পিতাৰ নাম: কান্ত দাস ঘৰ নং : ৬৫৮ বয়স : 52 লিঙ্গ : পুৰুষ	CNS0156794 ফটো উপলব্ধ
S 892 নাম : মুলিনা বেগম পিতাৰ নাম: আলি আহমেদ ঘৰ নং : ৬৫৮ বয়স : 43 লিঙ্গ : মহিলা	CNS5142972 ফটো উপলব্ধ	893 নাম : চলিম আহমেদ পিতাৰ নাম: আলি আহমেদ ঘৰ নং : ৬৫৮ বয়স : 42 লিঙ্গ : পুৰুষ	CNS5142961 ফটো উপলব্ধ	894 নাম : কলিম আহমেদ পিতাৰ নাম: আলি আহমেদ ঘৰ নং : ৬৫৮ বয়স : 38 লিঙ্গ : পুৰুষ	CNS5142983 ফটো উপলব্ধ
895 নাম : আচমা বেগম পিতাৰ নাম: আলি আহমেদ ঘৰ নং : ৬৫৮ বয়স : 34 লিঙ্গ : মহিলা	CNS5143000 ফটো উপলব্ধ	896 নাম : বিষ্ণু চেতিয়া পিতাৰ নাম: পদোশ্বৰ চেতিয়া ঘৰ নং : ৬৫৯ বয়স : 38 লিঙ্গ : পুৰুষ	CNS5143237 ফটো উপলব্ধ	897 নাম : অন্জ চেতিয়া স্বামীৰ নাম: বিষ্ণু চেতিয়া ঘৰ নং : ৬৫৯ বয়স : 36 লিঙ্গ : মহিলা	CNS5143271 ফটো উপলব্ধ
898 নাম : নৰেন মাহালী পিতাৰ নাম: ৰামলাল মাহালী ঘৰ নং : 659ক বয়স : 56 লিঙ্গ : পুৰুষ	CNS5234979 ফটো উপলব্ধ	899 নাম : ৰাহীল মাহালী স্বামীৰ নাম: নৰেন মাহালী ঘৰ নং : 659ক বয়স : 46 লিঙ্গ : মহিলা	CNS5234855 ফটো উপলব্ধ	E 900 নাম : হুচেন আলি পিতাৰ নাম: ৰহিম আলি ঘৰ নং : ৬৬০ বয়স : 72 লিঙ্গ : পুৰুষ	CNS5143726 ফটো উপলব্ধ



901 নাম : চাহেৰা বেগম স্বামীৰ নাম: হুচেন আলি ঘৰ নং : ৬৬০ বয়স : 62 লিঙ্গ : মহিলা	CNS5143748 ফটো উপলব্ধ	902 নাম : আচিক আলি পিতাৰ নাম: হুচেন আলি ঘৰ নং : ৬৬০ বয়স : 37 লিঙ্গ : পুৰুষ	CNS0228049 ফটো উপলব্ধ	903 নাম : লেইলা আলি স্বামীৰ নাম: আশিক আলি ঘৰ নং : ৬৬০ বয়স : 34 লিঙ্গ : মহিলা	CNS5143737 ফটো উপলব্ধ
904 নাম : নাজমা আহমেদ পিতাৰ নাম: হুচেইন আলি ঘৰ নং : ৬৬০ বয়স : 33 লিঙ্গ : মহিলা	CNS5143715 ফটো উপলব্ধ	905 নাম : বাহুল আলি পিতাৰ নাম: হুচেইন আলি ঘৰ নং : 660 বয়স : 33 লিঙ্গ : পুৰুষ	CNS0367409 ফটো উপলব্ধ	906 নাম : সংগীতা চিনতলু স্বামীৰ নাম: মাৰকুচ চিনতলু ঘৰ নং : ৬৬০ক বয়স : 36 লিঙ্গ : মহিলা	CNS0290916 ফটো উপলব্ধ
907 নাম : পিয়াৰী চিনতলু স্বামীৰ নাম: মুচিয়া চিনতলু ঘৰ নং : 660ক বয়স : 86 লিঙ্গ : মহিলা	CNS5237649 ফটো উপলব্ধ	908 নাম : মাৰকুচ চিনতলু পিতাৰ নাম: মুচিয়া চিনতলু ঘৰ নং : 660ক বয়স : 54 লিঙ্গ : পুৰুষ	CNS5237650 ফটো উপলব্ধ	909 নাম : প্ৰণৱ বড়া পিতাৰ নাম: কমলা কান্ত বড়া ঘৰ নং : 661 বয়স : 48 লিঙ্গ : পুৰুষ	CNS5142950 ফটো উপলব্ধ
910 নাম : কৃষ্ণা দত্ত স্বামীৰ নাম: প্ৰণৱ বড়া ঘৰ নং : 661 বয়স : 46 লিঙ্গ : মহিলা	CNS5142949 ফটো উপলব্ধ	911 নাম : মমী শইকীয়া স্বামীৰ নাম: তুলসী দাস ঘৰ নং : ৬৬২ বয়স : 45 লিঙ্গ : মহিলা	CNS5143157 ফটো উপলব্ধ	912 নাম : মহঃ কাবিল হুচেইন পিতাৰ নাম: হাশেম আলী ঘৰ নং : 673 বয়স : 57 লিঙ্গ : পুৰুষ	CNS0210393 ফটো উপলব্ধ
913 নাম : মাৰ্জিনা বেগম স্বামীৰ নাম: কাবিল হুচেইন ঘৰ নং : ৬৭৩ বয়স : 47 লিঙ্গ : মহিলা	CNS0509331 ফটো উপলব্ধ	914 নাম : মুন কাজী স্বামীৰ নাম: আকবৰ হুচেইন ঘৰ নং : 673 বয়স : 38 লিঙ্গ : মহিলা	CIM0113175 ফটো উপলব্ধ	915 নাম : আকবৰ হুচেইন পিতাৰ নাম: কাবিল হুচেইন ঘৰ নং : 673 বয়স : 35 লিঙ্গ : পুৰুষ	CIM0109280 ফটো উপলব্ধ
916 নাম : মহঃ আসিক হুচেইন পিতাৰ নাম: মহঃ কাবিল হুচেইন ঘৰ নং : ৬৭৩ বয়স : 31 লিঙ্গ : পুৰুষ	CNS0317099 ফটো উপলব্ধ	917 নাম : ৰশ্মি ৰেখা সিং পিতাৰ নাম: জিতেন সিং ঘৰ নং : 680 বয়স : 29 লিঙ্গ : মহিলা	OHK0000950 ফটো উপলব্ধ	918 নাম : সীমা শৰ্মা পিতাৰ নাম: গোপাল শৰ্মা ঘৰ নং : 731 বয়স : 36 লিঙ্গ : মহিলা	CNS0485409 ফটো উপলব্ধ
919 নাম : কৰবী বৰা পিতাৰ নাম: তুলন বৰা ঘৰ নং : ৭৫৫ বয়স : 23 লিঙ্গ : মহিলা	CNS0504563 ফটো উপলব্ধ	920 নাম : জন বেগম পিতাৰ নাম: চাগৰ যাদব ঘৰ নং : ৭৫৭ বয়স : 27 লিঙ্গ : মহিলা	CNS0316018 ফটো উপলব্ধ	921 নাম : ৰ'জ গোৱালা পিতাৰ নাম: ৰঞ্জিত গোৱালা ঘৰ নং : ৭৫৭ বয়স : 26 লিঙ্গ : মহিলা	CNS0315960 ফটো উপলব্ধ
922 নাম : পাৰ্বতী গোৱালা পিতাৰ নাম: ৰঞ্জিত গোৱালা ঘৰ নং : ৭৫৭ বয়স : 25 লিঙ্গ : মহিলা	CNS0315986 ফটো উপলব্ধ	923 নাম : পুন আলি পিতাৰ নাম: ৰমেশ মুড়া ঘৰ নং : 757 বয়স : 25 লিঙ্গ : পুৰুষ	CIM0100222 ফটো উপলব্ধ	924 নাম : আৰতি তাঁতী স্বামীৰ নাম: দিপক তাঁতী ঘৰ নং : 767 বয়স : 34 লিঙ্গ : মহিলা	CNS3852803 ফটো উপলব্ধ
925 নাম : চাইদন বেগম স্বামীৰ নাম: ম: নজিৰ আলী ঘৰ নং : ৭৮৫ বয়স : 36 লিঙ্গ : মহিলা	CNS0245811 ফটো উপলব্ধ	926 নাম : ৰুপালি কৰ্মকাৰ পিতাৰ নাম: বাহুল কৰ্মকাৰ ঘৰ নং : ৭৮৯ বয়স : 25 লিঙ্গ : মহিলা	CNS0231340 ফটো উপলব্ধ	927 নাম : ৰাজ চৰকাৰ পিতাৰ নাম: মহন চৰকাৰ ঘৰ নং : 790 বয়স : 47 লিঙ্গ : পুৰুষ	CNS0100016 ফটো উপলব্ধ
928 নাম : চিলা ফুকন স্বামীৰ নাম: ভুবন চন্দ্ৰ ফুকন ঘৰ নং : 840 বয়স : 54 লিঙ্গ : মহিলা	CIM0090365 ফটো উপলব্ধ	929 নাম : সঞ্জিতা তাঁতি মাতৃৰ নাম: চন্দ্ৰ তাঁতি ঘৰ নং : ৮৪৭ বয়স : 35 লিঙ্গ : মহিলা	CNS0381798 ফটো উপলব্ধ	930 নাম : সীমা নায়ক দাস স্বামীৰ নাম: বিষ্ণু দাস ঘৰ নং : ৮৭৩ বয়স : 38 লিঙ্গ : মহিলা	CNS0465781 ফটো উপলব্ধ



931 নাম : বিল্লাল হুছেইন পিতাৰ নাম : আব্দুল মোজীত কাজি ঘৰ নং : 884 বয়স : 46 লিঙ্গ : পুৰুষ	CNS0499111 ফটো উপলব্ধ	932 নাম : বৃশনা বেগম পিতাৰ নাম : আব্দুল মজিদ ঘৰ নং : 884 বয়স : 38 লিঙ্গ : মহিলা	CRX4539860 ফটো উপলব্ধ	S 933 নাম : চিম্পী ভূঞা স্বামীৰ নাম : কেশৱ ভূঞা ঘৰ নং : 885 বয়স : 25 লিঙ্গ : মহিলা	CIM0090571 ফটো উপলব্ধ
934 নাম : বৰশমণি দাস স্বামীৰ নাম : অমৰ্ণ দাস ঘৰ নং : ৮৮৯ বয়স : 34 লিঙ্গ : মহিলা	CNS5143102 ফটো উপলব্ধ	935 নাম : ত্ৰিদিব বুঢ়াগোঁহাই পিতাৰ নাম : বত্ৰেশ্বৰ বুঢ়াগোঁহাই ঘৰ নং : 890 বয়স : 49 লিঙ্গ : পুৰুষ	CNS0106336 ফটো উপলব্ধ	936 নাম : মিলি কোঁৱৰ স্বামীৰ নাম : ত্ৰিদিব বুঢ়াগোঁহাই ঘৰ নং : ৮৯০ বয়স : 48 লিঙ্গ : মহিলা	CNS0102574 ফটো উপলব্ধ
937 নাম : নিখিল বুঢ়াগোঁহাই পিতাৰ নাম : ত্ৰিদিব বুঢ়াগোঁহাই ঘৰ নং : 890 বয়স : 20 লিঙ্গ : পুৰুষ	CIM0110619 ফটো উপলব্ধ	938 নাম : অঞ্জলী চুতীয়া স্বামীৰ নাম : অতুল চুতীয়া ঘৰ নং : ৮৯২ বয়স : 47 লিঙ্গ : মহিলা	CNS0106476 ফটো উপলব্ধ	939 নাম : শেৰালী তৰা স্বামীৰ নাম : কামেশ্বৰ তৰা ঘৰ নং : ৮৯২ বয়স : 32 লিঙ্গ : মহিলা	CNS0367961 ফটো উপলব্ধ
940 নাম : দীপ চুতীয়া মাতৃৰ নাম : অঞ্জলী চুতীয়া ঘৰ নং : 892 বয়স : 28 লিঙ্গ : পুৰুষ	CNS0106518 ফটো উপলব্ধ	941 নাম : জ্যন্তী চুতীয়া স্বামীৰ নাম : দীপ চুতীয়া ঘৰ নং : ৮৯২ বয়স : 22 লিঙ্গ : মহিলা	CNS112069 ফটো উপলব্ধ	942 নাম : অঞ্জনা ৰবিদাস পিতাৰ নাম : জগদীশ ৰবিদাস ঘৰ নং : ৮৯৩ বয়স : 39 লিঙ্গ : মহিলা	CNS0240309 ফটো উপলব্ধ
943 নাম : শংকৰ ৰবিদাস পিতাৰ নাম : জগদীশ ৰবিদাস ঘৰ নং : 893 বয়স : 38 লিঙ্গ : পুৰুষ	CNS0106559 ফটো উপলব্ধ	944 নাম : গায়ত্ৰী ৰবিদাস স্বামীৰ নাম : শংকৰ ৰবিদাস ঘৰ নং : 893 বয়স : 34 লিঙ্গ : মহিলা	CNS0106567 ফটো উপলব্ধ	945 নাম : ভাগ্যৱতী ৰবিদাস স্বামীৰ নাম : বিনোদ ৰবিদাস ঘৰ নং : ৮৯৩ বয়স : 33 লিঙ্গ : মহিলা	CNS0239913 ফটো উপলব্ধ
946 নাম : ৰীত বৰ্মা স্বামীৰ নাম : ৰাজু বৰ্মা ঘৰ নং : 894 বয়স : 33 লিঙ্গ : মহিলা	CNS0106609 ফটো উপলব্ধ	947 নাম : মইনুদ্দিন হুছেইন পিতাৰ নাম : নূৰ হুছেইন ঘৰ নং : 895 বয়স : 44 লিঙ্গ : পুৰুষ	CNS0106617 ফটো উপলব্ধ	948 নাম : ৰুকেয়া বেগম স্বামীৰ নাম : মইনুদ্দিন হুছেইন ঘৰ নং : 895 বয়স : 37 লিঙ্গ : মহিলা	CNS0106658 ফটো উপলব্ধ
949 নাম : পৰ্ণিমা লেখাৰ স্বামীৰ নাম : বুদ্ধি নাৰায়ন চেতিয়া ঘৰ নং : 896 বয়স : 53 লিঙ্গ : মহিলা	CNS0106666 ফটো উপলব্ধ	950 নাম : বুদ্ধি নাৰায়ন চেতিয়া পিতাৰ নাম : ভদ্ৰ কান্ত চেতিয়া ঘৰ নং : 896 বয়স : 50 লিঙ্গ : পুৰুষ	CNS0106708 ফটো উপলব্ধ	951 নাম : হাচেন খান পিতাৰ নাম : চুলতান খান ঘৰ নং : 897 বয়স : 72 লিঙ্গ : পুৰুষ	CNS0106757 ফটো উপলব্ধ
952 নাম : হাজেৰা বেগম স্বামীৰ নাম : হাসান খান ঘৰ নং : ৮৯৭ বয়স : 56 লিঙ্গ : মহিলা	CNS0106799 ফটো উপলব্ধ	953 নাম : ইয়াচিন খান পিতাৰ নাম : হাচেন খান ঘৰ নং : 897 বয়স : 46 লিঙ্গ : পুৰুষ	CNS0106807 ফটো উপলব্ধ	954 নাম : তাছলিমা বেগম স্বামীৰ নাম : হাচেন খান ঘৰ নং : 897 বয়স : 43 লিঙ্গ : মহিলা	CNS0106849 ফটো উপলব্ধ
955 নাম : সৰিফা বেগম স্বামীৰ নাম : ইয়াচিন খান ঘৰ নং : 897 বয়স : 41 লিঙ্গ : মহিলা	CIM0074104 ফটো উপলব্ধ	S 956 নাম : হাছনা বেগম পিতাৰ নাম : হাছিম খান ঘৰ নং : 897 বয়স : 32 লিঙ্গ : মহিলা	CNS0106856 ফটো উপলব্ধ	957 নাম : গুলাব খান পিতাৰ নাম : হাসান খান ঘৰ নং : ৮৯৭ বয়স : 31 লিঙ্গ : পুৰুষ	CNS0106898 ফটো উপলব্ধ
958 নাম : ৰেচমিনা বেগম স্বামীৰ নাম : গোলাপ খান ঘৰ নং : ৮৯৭ বয়স : 29 লিঙ্গ : মহিলা	CNS0224923 ফটো উপলব্ধ	959 নাম : ৰেচমিনা বেগম স্বামীৰ নাম : গোলাপ খান ঘৰ নং : ৮৯৭ বয়স : 29 লিঙ্গ : মহিলা	CNS0256792 ফটো উপলব্ধ	960 নাম : আজাদ খান পিতাৰ নাম : হাচেন খান ঘৰ নং : ৮৯৭ বয়স : 28 লিঙ্গ : পুৰুষ	CNS0291179 ফটো উপলব্ধ



961 নাম : চাজাত খান পিতাৰ নাম: হাছেন খান ঘৰ নং : ৮৯৭ বয়স : 26 লিঙ্গ : পুৰুষ	CNS0392340 ফটো উপলব্ধ	962 নাম : আনিস খান পিতাৰ নাম: হাছেন খান ঘৰ নং : 897 বয়স : 24 লিঙ্গ : পুৰুষ	CNS3865391 ফটো উপলব্ধ	963 নাম : আনিস খান পিতাৰ নাম: হাছেন খান ঘৰ নং : 897 বয়স : 23 লিঙ্গ : পুৰুষ	CIM0065771 ফটো উপলব্ধ
964 নাম : আজমিৰা বেগম স্বামীৰ নাম: চাজাত খান ঘৰ নং : 897 বয়স : 20 লিঙ্গ : মহিলা	CIM0145946 ফটো উপলব্ধ	965 নাম : ফিৰজা খাতুন স্বামীৰ নাম: চাফিকুল ইছলাম ঘৰ নং : ৮৯৭ ক বয়স : 40 লিঙ্গ : মহিলা	CNS0316166 ফটো উপলব্ধ	966 নাম : মুকিবুল হক খান পিতাৰ নাম: সফিকুল ইছলাম ঘৰ নং : ৮৯৭ ক বয়স : 25 লিঙ্গ : পুৰুষ	CNS0316075 ফটো উপলব্ধ
967 নাম : পাৰস ৰাম পিতাৰ নাম: ৰংলাল ৰাম ঘৰ নং : ৮৯৭ক বয়স : 50 লিঙ্গ : পুৰুষ	CNS0237222 ফটো উপলব্ধ	968 নাম : মিৰা দেবী স্বামীৰ নাম: পাৰস ৰাম ঘৰ নং : ৮৯৭ক বয়স : 39 লিঙ্গ : মহিলা	CNS0237230 ফটো উপলব্ধ	969 নাম : বিপিন গগৈ পিতাৰ নাম: কিশাৰাম গগৈ ঘৰ নং : ৮৯৮ বয়স : 59 লিঙ্গ : পুৰুষ	CNS0240358 ফটো উপলব্ধ
970 নাম : বিনা গগৈ স্বামীৰ নাম: বিপিন গগৈ ঘৰ নং : ৮৯৮ বয়স : 54 লিঙ্গ : মহিলা	CNS0101972 ফটো উপলব্ধ	971 নাম : কল্যাণী গগৈ পিতাৰ নাম: বিপিন গগৈ ঘৰ নং : 898 বয়স : 33 লিঙ্গ : মহিলা	CNS0106906 ফটো উপলব্ধ	972 নাম : মুনিন গগৈ পিতাৰ নাম: বিপিন গগৈ ঘৰ নং : 898 বয়স : 31 লিঙ্গ : পুৰুষ	CNS0106989 ফটো উপলব্ধ
973 নাম : ৰেখা তঁচা স্বামীৰ নাম: কমলেশ্বৰ তঁচা ঘৰ নং : ৮৯৮ ক বয়স : 40 লিঙ্গ : মহিলা	CNS0315994 ফটো উপলব্ধ	974 নাম : সপালী চৰকাৰ স্বামীৰ নাম: ৰাজ চৰকাৰ ঘৰ নং : 899 বয়স : 36 লিঙ্গ : মহিলা	CNS0106997 ফটো উপলব্ধ	975 নাম : ফুলজাহান বেগম স্বামীৰ নাম: আব্দুল হক ঘৰ নং : 900 বয়স : 35 লিঙ্গ : মহিলা	CNS0108449 ফটো উপলব্ধ
976 নাম : আফতাৰ হক পিতাৰ নাম: আব্দুল হক ঘৰ নং : ৯০০ বয়স : 25 লিঙ্গ : পুৰুষ	CNS0409086 ফটো উপলব্ধ	977 নাম : ইকৰান হক পিতাৰ নাম: আব্দুল হক ঘৰ নং : ৯০০ বয়স : 23 লিঙ্গ : পুৰুষ	CNS0409060 ফটো উপলব্ধ	978 নাম : ইমৰান হক পিতাৰ নাম: আব্দুল হক ঘৰ নং : ৯০০ বয়স : 23 লিঙ্গ : পুৰুষ	CNS0409029 ফটো উপলব্ধ
979 নাম : জীতেন্ গোৱালা পিতাৰ নাম: কান্দু গোৱালা ঘৰ নং : 901 বয়স : 33 লিঙ্গ : পুৰুষ	CNS0108456 ফটো উপলব্ধ	980 নাম : অপূৰ্ব কুমাৰ সন্দিকৈ পিতাৰ নাম: মৈদন সন্দিকৈ ঘৰ নং : ৯০৫ বয়স : 48 লিঙ্গ : পুৰুষ	CNS0241778 ফটো উপলব্ধ	981 নাম : সীমা গগৈ সন্দিকৈ পিতাৰ নাম: অপূৰ্ব কুমাৰ সন্দিকৈ ঘৰ নং : ৯০৫ বয়স : 40 লিঙ্গ : মহিলা	CNS0241786 ফটো উপলব্ধ
982 নাম : ইন্দিৰা ভাধৰা মাতৃৰ নাম: প্ৰিয়াবালা ভাধৰা ঘৰ নং : ৯০৯ বয়স : 39 লিঙ্গ : মহিলা	CNS0102301 ফটো উপলব্ধ	983 নাম : মহন ৰায় পিতাৰ নাম: জালাল ৰায় ঘৰ নং : ৯১০ বয়স : 63 লিঙ্গ : পুৰুষ	CNS0291294 ফটো উপলব্ধ	984 নাম : চন্দ্ৰা ৰায় স্বামীৰ নাম: মহন ৰায় ঘৰ নং : ৯১০ বয়স : 53 লিঙ্গ : মহিলা	CNS0291278 ফটো উপলব্ধ
985 নাম : সুৰভি ৰায় পিতাৰ নাম: মহন ৰায় ঘৰ নং : ৯১০ বয়স : 26 লিঙ্গ : মহিলা	CNS0291260 ফটো উপলব্ধ	986 নাম : বিনন্দ দাস পিতাৰ নাম: হৰি কুমাৰ দাস ঘৰ নং : ৯১২ বয়স : 47 লিঙ্গ : পুৰুষ	CNS0291377 ফটো উপলব্ধ	987 নাম : মৌচুমী দাস স্বামীৰ নাম: বিনন্দ দাস ঘৰ নং : ৯১২ বয়স : 45 লিঙ্গ : মহিলা	CNS0291393 ফটো উপলব্ধ
988 নাম : কবিতা দাস পিতাৰ নাম: বিনন্দ দাস ঘৰ নং : ৯১২ বয়স : 27 লিঙ্গ : মহিলা	CNS0291419 ফটো উপলব্ধ	989 নাম : বিন কাকতি স্বামীৰ নাম: ৰজত কাকতি ঘৰ নং : ৯১৪ বয়স : 46 লিঙ্গ : মহিলা	CNS0290999 ফটো উপলব্ধ	990 নাম : পুতুল কাকতি পিতাৰ নাম: ৰজত কাকতি ঘৰ নং : ৯১৪ বয়স : 30 লিঙ্গ : পুৰুষ	CNS0291039 ফটো উপলব্ধ



991 নাম : দিম্পী কাকতি পিতাৰ নাম: বজত কাকতি ঘৰ নং : ৯১৪ বয়স : 27 লিঙ্গ : মহিলা	CNS0291013 ফটো উপলব্ধ	992 নাম : চিমি বাইলুং স্বামীৰ নাম: পুতুল কাকতি ঘৰ নং : 914 বয়স : 27 লিঙ্গ : মহিলা	CIM0005751 ফটো উপলব্ধ	993 নাম : আকলিমা বেগম স্বামীৰ নাম: সৰু আলি ঘৰ নং : ৯১৬ বয়স : 68 লিঙ্গ : মহিলা	CNS0291450 ফটো উপলব্ধ
994 নাম : সৰস্বতী সুদ পিতাৰ নাম: সৰৈ সুদ ঘৰ নং : ৯১৬ক বয়স : 48 লিঙ্গ : মহিলা	CNS0291476 ফটো উপলব্ধ	995 নাম : প্ৰিয়া ডেভিড পিতাৰ নাম: মচেছছ ডেভিড ঘৰ নং : ৯২০ বয়স : 27 লিঙ্গ : মহিলা	CNS0291443 ফটো উপলব্ধ	996 নাম : জাহিৰো বেগম স্বামীৰ নাম: আববাচ আলি ঘৰ নং : ৯২০ বয়স : 38 লিঙ্গ : মহিলা	CNS0224824 ফটো উপলব্ধ
997 নাম : কাছিম হুছেইন পিতাৰ নাম: গফুৰ হুছেইন ঘৰ নং : ৯২২ বয়স : 47 লিঙ্গ : পুৰুষ	CNS0316224 ফটো উপলব্ধ	998 নাম : কমল আহমেদ পিতাৰ নাম: জামাল আহমেদ ঘৰ নং : ৯২৩ ক বয়স : 26 লিঙ্গ : পুৰুষ	CNS0315721 ফটো উপলব্ধ	999 নাম : মণিকা বসাক স্বামীৰ নাম: দিলিপ বসাক ঘৰ নং : ৯২৪ বয়স : 47 লিঙ্গ : মহিলা	CNS0316059 ফটো উপলব্ধ
1000 নাম : নাচীৰন বেগম স্বামীৰ নাম: অচৰফ আলি ঘৰ নং : ৯২৫ বয়স : 43 লিঙ্গ : মহিলা	CNS0316240 ফটো উপলব্ধ	1001 নাম : ইমতিয়াজ হুছেইন পিতাৰ নাম: বিয়াজ হুছেইন ঘৰ নং : NA বয়স : 45 লিঙ্গ : পুৰুষ	CNS0505388 ফটো উপলব্ধ	S 1002 নাম : আচিফা বেগম স্বামীৰ নাম: জাফৰ আলী ঘৰ নং : ৯৬৩ বয়স : 23 লিঙ্গ : মহিলা	CNS0456384 ফটো উপলব্ধ
1003 নাম : আনায়ত আলি পিতাৰ নাম: আচাৰুদ্দিন আলি ঘৰ নং : ৯৭৯ বয়স : 49 লিঙ্গ : পুৰুষ	CNS0290734 ফটো উপলব্ধ	1004 নাম : আচমা বেগম স্বামীৰ নাম: আনায়ত আলি ঘৰ নং : ৯৭৯ বয়স : 37 লিঙ্গ : মহিলা	CNS0290718 ফটো উপলব্ধ	1005 নাম : আচিফ আলি পিতাৰ নাম: এনায়ত আলী ঘৰ নং : ৯৭৯ বয়স : 23 লিঙ্গ : পুৰুষ	CNS0413831 ফটো উপলব্ধ
1006 নাম : অনিচা চাওৰা স্বামীৰ নাম: বিধান শৰ্মা ঘৰ নং : 980 বয়স : 24 লিঙ্গ : মহিলা	CIM0158832 ফটো উপলব্ধ	1007 নাম : অনীল নাগ পিতাৰ নাম: সন্তোষ নাগ ঘৰ নং : ১০০৪ বয়স : 28 লিঙ্গ : পুৰুষ	CNS0483354 ফটো উপলব্ধ	1008 নাম : অষ্টমী কিচান স্বামীৰ নাম: সম্ভাৰু কিশান ঘৰ নং : ১১৫১ বয়স : 30 লিঙ্গ : মহিলা	CNS0456145 ফটো উপলব্ধ
1009 নাম : নিতু মাৰি স্বামীৰ নাম: মঙ্গল মাৰি ঘৰ নং : 1286 বয়স : 40 লিঙ্গ : মহিলা	CIM0119917 ফটো উপলব্ধ	1010 নাম : বিয়াজুদ্দিন শেখ পিতাৰ নাম: আব্দুল হাকিম ঘৰ নং : 1551 বয়স : 55 লিঙ্গ : পুৰুষ	CIM0009894 ফটো উপলব্ধ	1011 নাম : ছাফিয়া বেগম পিতাৰ নাম: বিয়াজুদ্দিন শেখ ঘৰ নং : 1551 বয়স : 44 লিঙ্গ : মহিলা	CIM0009936 ফটো উপলব্ধ
1012 নাম : বহিমা বেগম পিতাৰ নাম: বিয়াজুদ্দিন শেখ ঘৰ নং : 1551 বয়স : 26 লিঙ্গ : মহিলা	CIM0009845 ফটো উপলব্ধ	1013 নাম : আজাৰুদ্দিন শেখ পিতাৰ নাম: বিয়াজুদ্দিন শেখ ঘৰ নং : 1551 বয়স : 23 লিঙ্গ : পুৰুষ	CIM0009530 ফটো উপলব্ধ	1014 নাম : সুনিতা তাঁতী স্বামীৰ নাম: দেয়াৰাম ত চা ঘৰ নং : 1552 বয়স : 48 লিঙ্গ : মহিলা	CIM0128652 ফটো উপলব্ধ
1015 নাম : ভাম্যৰ্শ শইকীয়া পিতাৰ নাম: সঞ্জীৱ শইকীয়া ঘৰ নং : এ বি টাইপ কলনী বয়স : 35 লিঙ্গ : পুৰুষ	CNS5138114 ফটো উপলব্ধ	1016 নাম : গীতামণি বড়া শইকীয়া স্বামীৰ নাম: সঞ্জীৱ কুমাৰ শইকীয়া ঘৰ নং : খুমটাই গাঁও বয়স : 66 লিঙ্গ : মহিলা	CNS5138089 ফটো উপলব্ধ	1017 নাম : আচিফা বেগম স্বামীৰ নাম: ইমতিয়াজ হুছেইন ঘৰ নং : নীল বয়স : 36 লিঙ্গ : মহিলা	CNS0383844 ফটো উপলব্ধ



1018	1	CIM0162172	ফটো উপলব্ধ	1019	1	CIM0168971	ফটো উপলব্ধ	1020	1	CIM0168484	ফটো উপলব্ধ
নাম : বীতা তাঁতী সূদ স্বামীৰ নাম: আজিত সূদ ঘৰ নং : 523 বয়স : 23 লিঙ্গ : মহিলা				নাম : চেহেনাজ খাতুন পিতাৰ নাম: জালিল খান ঘৰ নং : 515 বয়স : 19 লিঙ্গ : মহিলা				নাম : তুলোনা প্ৰসাদ কাহাৰ পিতাৰ নাম: বেল্টু প্ৰসাদ কাহাৰ ঘৰ নং : 464 বয়স : 20 লিঙ্গ : মহিলা			
1021	1	CIM0168674	ফটো উপলব্ধ	1022	1	CIM0169607	ফটো উপলব্ধ	1023	1	CIM0169599	ফটো উপলব্ধ
নাম : আহমিনা চৌধুৰী পিতাৰ নাম: হাবিউদ্দিন চৌধুৰী ঘৰ নং : 488 বয়স : 18 লিঙ্গ : মহিলা				নাম : প্ৰিটন দত্ত পিতাৰ নাম: মিঠুন দত্ত ঘৰ নং : 509 বয়স : 20 লিঙ্গ : পুৰুষ				নাম : বিশাল প্ৰসাদ পিতাৰ নাম: বেল্টু প্ৰসাদ কাহাৰ ঘৰ নং : 506 বয়স : 21 লিঙ্গ : পুৰুষ			
1024	1	CIM0169383	ফটো উপলব্ধ	1025	1	CIM0169581	ফটো উপলব্ধ	1026	1	CIM0172510	ফটো উপলব্ধ
নাম : বেবী কুমী স্বামীৰ নাম: দীপ তচা ঘৰ নং : 472 বয়স : 18 লিঙ্গ : মহিলা				নাম : চন প্ৰসাদ পিতাৰ নাম: মনু কাহাৰ ঘৰ নং : 506 বয়স : 18 লিঙ্গ : পুৰুষ				নাম : চাজেন দাস অন্যান্য: কৃষ্ণ দাস ঘৰ নং : 473 বয়স : 26 লিঙ্গ : পুৰুষ			
1027	1	CIM0179226	ফটো উপলব্ধ	1028	1	CIM0179358	ফটো উপলব্ধ	1029	1	CIM0179390	ফটো উপলব্ধ
নাম : পৰী বেগম স্বামীৰ নাম: জানু খান ঘৰ নং : 19 বয়স : 22 লিঙ্গ : মহিলা				নাম : শিখা জ্যোতি কোঁৱৰ স্বামীৰ নাম: চিন্ময় বৰগোহাঁই ঘৰ নং : 658 বয়স : 30 লিঙ্গ : মহিলা				নাম : আদম নবী দুৱাৰা স্বামীৰ নাম: ৰূপক ৰাজ দুৱাৰা ঘৰ নং : 525 বয়স : 36 লিঙ্গ : মহিলা			
1030	1	CIM0179689	ফটো উপলব্ধ	1031	1	CIM0179739	ফটো উপলব্ধ	1032	1	CIM0182519	ফটো উপলব্ধ
নাম : ফাৰনাশ তেহট্টান পিতাৰ নাম: ৰাজু আলি ঘৰ নং : 502 বয়স : 19 লিঙ্গ : মহিলা				নাম : কংকনা শইকীয়া স্বামীৰ নাম: অশ্বিনী কুমাৰ গগৈ ঘৰ নং : 653 বয়স : 33 লিঙ্গ : মহিলা				নাম : জ্যোতিস্কৰ লুখুৰাখন পিতাৰ নাম: আজিত লুখুৰাখন ঘৰ নং : 556 বয়স : 18 লিঙ্গ : পুৰুষ			
1033	1	CIM0182618	ফটো উপলব্ধ	1034	1	CIM0183962	ফটো উপলব্ধ	1035	1	CIM0185041	ফটো উপলব্ধ
নাম : ৰিজমনি তুংখাং স্বামীৰ নাম: শ্ৰেষ্ঠৰাজ গগৈ ঘৰ নং : 653 বয়স : 25 লিঙ্গ : মহিলা				নাম : ত্ৰৈলোক্য চুতীয়া পিতাৰ নাম: মনু চুতীয়া ঘৰ নং : 450 বয়স : 18 লিঙ্গ : পুৰুষ				নাম : অভিষেক তাঁতী পিতাৰ নাম: পৰন তাঁতী ঘৰ নং : 512 বয়স : 20 লিঙ্গ : পুৰুষ			
1036	1	CIM0185249	ফটো উপলব্ধ	1037	1	CIM0186833	ফটো উপলব্ধ	1038	1	CIM0186874	ফটো উপলব্ধ
নাম : ইমান দাস অন্যান্য: লক্ষীৰাম লোহাৰ ঘৰ নং : 507 বয়স : 41 লিঙ্গ : পুৰুষ				নাম : জ্যোতিশ্ৰী লুখুৰাখন পিতাৰ নাম: আজিত লুখুৰাখন ঘৰ নং : 556 বয়স : 18 লিঙ্গ : মহিলা				নাম : ইন্দ্রানী গগৈ স্বামীৰ নাম: ভৰত চুতীয়া ঘৰ নং : 452 বয়স : 33 লিঙ্গ : মহিলা			
1039	1	CIM0187633	ফটো উপলব্ধ	1040	1	CCY0580605	ফটো উপলব্ধ	1041	1	CIM0190819	ফটো উপলব্ধ
নাম : কুলচমা বেগম স্বামীৰ নাম: ৰাজু আলি ঘৰ নং : 502 বয়স : 39 লিঙ্গ : মহিলা				নাম : মৌ শীল পিতাৰ নাম: স্বপন শীল ঘৰ নং : 547 বয়স : 31 লিঙ্গ : মহিলা				নাম : ৰাজা তাঁতী পিতাৰ নাম: কুমেশ্বৰ তাঁতী ঘৰ নং : 526 বয়স : 19 লিঙ্গ : পুৰুষ			
1042	1	CIM0191007	ফটো উপলব্ধ	1043	1	CIM0191494	ফটো উপলব্ধ	1044	1	CIM0191510	ফটো উপলব্ধ
নাম : প্ৰিয়া বৰুৱা মাতৃৰ নাম: যমুনা বৰুৱা ঘৰ নং : 28 বয়স : 26 লিঙ্গ : মহিলা				নাম : চান্দনী সিং স্বামীৰ নাম: দীপজ্যোতি সিং ঘৰ নং : 850 বয়স : 19 লিঙ্গ : মহিলা				নাম : চাহিফুল আলি পিতাৰ নাম: আনোৱাৰ আলি ঘৰ নং : 526 বয়স : 19 লিঙ্গ : পুৰুষ			
1045	1	CIM0191528	ফটো উপলব্ধ	1046	1	CIM0191544	ফটো উপলব্ধ	1047	1	CIM0191627	ফটো উপলব্ধ
নাম : অৰবা সিং পিতাৰ নাম: অনুজ সিং ঘৰ নং : 899 বয়স : 18 লিঙ্গ : মহিলা				নাম : দেব সিং পিতাৰ নাম: বিনোদ সিং ঘৰ নং : 899 বয়স : 18 লিঙ্গ : পুৰুষ				নাম : আৰফিনা বেগম স্বামীৰ নাম: মুস্তাক আলি ঘৰ নং : 526 বয়স : 22 লিঙ্গ : মহিলা			



1048	1	CIM0191858	ফটো উপলব্ধ	1049	1	CIM0191882	ফটো উপলব্ধ	#2 1050	1	CIM0192393	ফটো উপলব্ধ
<p>নাম : আব্দুল মতিন অন্যান্য: ফাঁৰিদা খাতুন ঘৰ নং : 8৮৪ ক বয়স : 55 লিঙ্গ : পুৰুষ</p>				<p>নাম : প্ৰিয়ংকা বৰুৱা মাতৃৰ নাম: যমুনা বৰুৱা ঘৰ নং : ২৪ বয়স : 29 লিঙ্গ : মহিলা</p>				<p>নাম : অমন অজুন দাস পিতাৰ নাম: তুলসী দাস ঘৰ নং : ৬৫৮ বয়স : 21 লিঙ্গ : পুৰুষ</p>			
1051	1	CIM0192666	ফটো উপলব্ধ	1052	1	CIM0197731	ফটো উপলব্ধ	1053	1	CIM0197848	ফটো উপলব্ধ
<p>নাম : ফাতেমা বেগম স্বামীৰ নাম: মইনা খান ঘৰ নং : ৪৮৩ বয়স : 23 লিঙ্গ : মহিলা</p>				<p>নাম : মামুন তাঁতী পিতাৰ নাম: কুমেশ্বৰ তাঁতী ঘৰ নং : ৫৫৭ বয়স : 18 লিঙ্গ : মহিলা</p>				<p>নাম : গৌৰৱ কুমাৰ পিতাৰ নাম: গৌতম কুমাৰ ঘৰ নং : ৫০৪ বয়স : 20 লিঙ্গ : পুৰুষ</p>			
1054	1	CIM0198333	ফটো উপলব্ধ	1055	1	CNS0428011	ফটো উপলব্ধ	1056	1	CNS0425710	ফটো উপলব্ধ
<p>নাম : নিলফা বেগম পিতাৰ নাম: বাবুল হুছেইন ঘৰ নং : ৫৯০ বয়স : 20 লিঙ্গ : মহিলা</p>				<p>নাম : জ্যোতি তাঁতী স্বামীৰ নাম: অনুপ প্ৰধান ঘৰ নং : ৫৫১ বয়স : 26 লিঙ্গ : মহিলা</p>				<p>নাম : বিনীতা ছেত্ৰী পিতাৰ নাম: জীতেন ছেত্ৰী ঘৰ নং : ১৯৩ বয়স : 23 লিঙ্গ : মহিলা</p>			
1057	1	CNS5136594	ফটো উপলব্ধ	1058	1	CNS5136607	ফটো উপলব্ধ	1059	1	CIM0201541	ফটো উপলব্ধ
<p>নাম : বাবুল হুছেইন পিতাৰ নাম: আলি আহমেদ ঘৰ নং : ৫৯০ বয়স : 50 লিঙ্গ : পুৰুষ</p>				<p>নাম : আজীমা বেগম স্বামীৰ নাম: বাবুল আহমেদ ঘৰ নং : ৫৯০ বয়স : 45 লিঙ্গ : মহিলা</p>				<p>নাম : সোনালী সাহ পিতাৰ নাম: কপিন্দ্ৰ সাহ ঘৰ নং : ২৮ বয়স : 24 লিঙ্গ : মহিলা</p>			
1060	1	CIM0201962	ফটো উপলব্ধ	1061	1	CIM0202770	ফটো উপলব্ধ	1062	1	CIM0203091	ফটো উপলব্ধ
<p>নাম : চনী সাহ পিতাৰ নাম: কপিন্দ্ৰ সাহ ঘৰ নং : ২৮ বয়স : 28 লিঙ্গ : মহিলা</p>				<p>নাম : সুনিতা দেৱী সাহ স্বামীৰ নাম: কপিন্দ্ৰ সাহ ঘৰ নং : ২৮ বয়স : 55 লিঙ্গ : মহিলা</p>				<p>নাম : প্ৰশান্ত হাজৰিকা অন্যান্য: ৰমেন দাস ঘৰ নং : ৬৫৫ ক বয়স : 32 লিঙ্গ : পুৰুষ</p>			
1063	1	CIM0203695	ফটো উপলব্ধ	1064	1	CIM0203836	ফটো উপলব্ধ	1065	1	CNS5237003	ফটো উপলব্ধ
<p>নাম : বীনা দেৱী হাজৰিকা অন্যান্য: ৰমেন দাস ঘৰ নং : ৬৫৫ ক বয়স : 57 লিঙ্গ : মহিলা</p>				<p>নাম : প্ৰশান্ত হাজৰিকা পিতাৰ নাম: কেশৱ চন্দ্ৰ হাজৰিকা ঘৰ নং : ০০ বয়স : 32 লিঙ্গ : পুৰুষ</p>				<p>নাম : পৌল পৰিবাৰ পিতাৰ নাম: ব্ৰজমান পৰিবাৰ ঘৰ নং : ৪৭০ ক বয়স : 71 লিঙ্গ : পুৰুষ</p>			
1066	1	CNS1599162	ফটো উপলব্ধ	1067	1	CNS5242079	ফটো উপলব্ধ				
<p>নাম : মণিকা পৰিবাৰ স্বামীৰ নাম: বাবুল পৰিবাৰ ঘৰ নং : ৪৭০ ক বয়স : 32 লিঙ্গ : মহিলা</p>				<p>নাম : বাবুল পৰিবাৰ পিতাৰ নাম: পৌল পৰিবাৰ ঘৰ নং : ৪৭০ ক বয়স : 37 লিঙ্গ : পুৰুষ</p>							



1068	1	CIM0207936
নাম : বিৰাট কন্ধ পিতাৰ নাম: ৰাজেশ কন্ধ ঘৰ নং : 556 বয়স : 30 লিঙ্গ : পুৰুষ		
ফটো উপলব্ধ		

1069	1	CIM0209544
নাম : বীতা মনি নেওগ স্বামীৰ নাম: গকুল গগৈ ঘৰ নং : 523 ক বয়স : 53 লিঙ্গ : মহিলা		
ফটো উপলব্ধ		

1070	1	CIM0214080
নাম : সিদ্ধার্থ দুৱাৰা পিতাৰ নাম: ৰমক ৰাজ দুৱাৰা ঘৰ নং : 525 গ বয়স : 18 লিঙ্গ : পুৰুষ		
ফটো উপলব্ধ		

1071	1	CIM0214056
নাম : কৰবী দাস পিতাৰ নাম: ৰমেন দাস ঘৰ নং : ৬৫৫ বয়স : 18 লিঙ্গ : মহিলা		
ফটো উপলব্ধ		

ভোটাৰৰ সাৰাংশ

A) ভোটাৰৰ সংখ্যা

	তালিকাৰ প্ৰকাৰ	তালিকাৰ চিনাক্তকৰণ	ভোটাৰৰ সংখ্যা							
			পুৰুষ	মহিলা	৩য় লিঙ্গ	মুঠ				
I	মূল তালিকা	মূল তালিকা	বিশেষ সংশোধন, 2026 চনৰ পূৰ্বৰ 2025 চনৰ মূল তালিকাৰ লগত থকা সংযোজন সমূহ একত্ৰিতকৰণ কৰা তালিকা।				463	554	0	1017
II	যোগ তালিকা	পৰিপূৰক 1	বিশেষ সংক্ষিপ্ত সংশোধন, 2026				19	31	0	50
		পৰিপূৰক 2	অনবিচ্ছিন্ন সংশোধন 2026				2	2	0	4
			মুঠ				21	33	0	54
III	বিয়োজন তালিকা	পৰিপূৰক 1	বিশেষ সংক্ষিপ্ত সংশোধন, 2026				17	29	0	46
		পৰিপূৰক 2	অনবিচ্ছিন্ন সংশোধন 2026				0	1	0	1
			মুঠ				17	30	0	47
IV	লিংগ ক্ষেত্ৰত পৰিবৰ্তনৰ বাবে পাৰ্থক্য					0	0	0	0	
এই সংশোধনৰ পিছত ভোটাৰ তালিকাত ভোটাৰৰ মুঠ সংখ্যা (I+II-III+IV)						467	557	0	1024	

B) শুধৰনীৰ সংখ্যা

তালিকাৰ প্ৰকাৰ	তালিকাৰ চিনাক্তকৰণ	শুধৰনীৰ সংখ্যা
পৰিপূৰক 1	বিশেষ সংক্ষিপ্ত সংশোধন, 2026	1
পৰিপূৰক 2	অনবিচ্ছিন্ন সংশোধন 2026	1
	মুঠ	2

নিৰ্বাচক পঞ্জীয়ন বিষয়াৰ স্বাক্ষৰ

E-মৃত, S-স্থানান্তৰিত/ বাসস্থান পৰিবৰ্তন, R-প্ৰতিলিপি, M-নিখোজ, Q-অযোগ্য