



ভোটাৰ তালিকা 2026 S03 অসম

বিধানসভা সমষ্টিৰ নম্বৰ, নাম আৰু সংৰক্ষণ স্থিতি : 94 - মাহমৰা (সাধাৰণ)		খণ্ড নং : 53																			
এই বিধানসভা সমষ্টিত কোন সংসদীয় সমষ্টিৰ অন্তৰ্গত তাৰ নম্বৰ, নাম আৰু সংৰক্ষণ স্থিতি : 14 - যোৰহাট (সাধাৰণ)																					
1. সংশোধনৰ বিৱৰণ																					
সংশোধনৰ বছৰ	2026	তালিকাৰ চিনাক্তকৰণ																			
ভিত্তি তাৰিখ	01-04-2026	বিশেষ সংশোধন, 2026 চনৰ পূৰ্বৰ 2025 চনৰ মূল তালিকাৰ লগত থকা সংযোজন সমূহ একত্ৰিতকৰণ কৰা তালিকা।																			
সংশোধনৰ প্ৰকাৰ	বিশেষ সংশোধন 2026																				
প্ৰকাশনৰ তাৰিখ	23-03-2026																				
2. খণ্ড আৰু ভোটগ্ৰহন কেন্দ্ৰৰ বিৱৰণ																					
খণ্ডৰ অন্তৰ্গত এলেকা সমূহৰ নম্বৰ আৰু নাম																					
1-খোকামৰা লাউজান		<table border="1" style="width: 100%; border-collapse: collapse;"> <tr> <td>মূল চহৰ/গাওঁ</td> <td>: খোকামৰা</td> </tr> <tr> <td>ৱাৰ্ড নং</td> <td>:</td> </tr> <tr> <td>ডাকঘৰ</td> <td>: মৰাণহাট</td> </tr> <tr> <td>পুলিচ থানা</td> <td>: মৰাণহাট</td> </tr> <tr> <td>ব্লক</td> <td>: মাহমৰা</td> </tr> <tr> <td>ৰাজহ চক্ৰ</td> <td>: মাহমৰা</td> </tr> <tr> <td>জিলা</td> <td>: চৰাইদেউ</td> </tr> <tr> <td>পিনকোড</td> <td>: 785670</td> </tr> </table>				মূল চহৰ/গাওঁ	: খোকামৰা	ৱাৰ্ড নং	:	ডাকঘৰ	: মৰাণহাট	পুলিচ থানা	: মৰাণহাট	ব্লক	: মাহমৰা	ৰাজহ চক্ৰ	: মাহমৰা	জিলা	: চৰাইদেউ	পিনকোড	: 785670
মূল চহৰ/গাওঁ	: খোকামৰা																				
ৱাৰ্ড নং	:																				
ডাকঘৰ	: মৰাণহাট																				
পুলিচ থানা	: মৰাণহাট																				
ব্লক	: মাহমৰা																				
ৰাজহ চক্ৰ	: মাহমৰা																				
জিলা	: চৰাইদেউ																				
পিনকোড	: 785670																				
3. ভোটগ্ৰহন কেন্দ্ৰৰ বিৱৰণ																					
ভোটগ্ৰহন কেন্দ্ৰৰ নম্বৰ আৰু নাম :		ভোটগ্ৰহন কেন্দ্ৰৰ প্ৰকাৰ (পুৰুষ/মহিলা/সাধাৰণ)		সাধাৰণ																	
53 - ৩৩৩নং খোকামৰা প্ৰাইমেৰী বিদ্যালয়		খণ্ডৰ অন্তৰ্গত সহায়ক ভোটগ্ৰহন কেন্দ্ৰৰ সংখ্যা :		0																	
ভোটগ্ৰহন কেন্দ্ৰৰ ঠিকনা :																					
৩৩৩ নং খোকামৰা প্ৰাইমেৰী বিদ্যালয়, কোঠা নং ১, খোকামৰা																					
4. ভোটাৰৰ সংখ্যা																					
আৰম্ভনি ক্ৰমিক নং	শেষ ক্ৰমিক নং	মুঠ ভোটাৰ																			
		পুৰুষ	মহিলা	৩য় লিঙ্গ	মুঠ																
1	877	368	421	0	789																

নিৰ্বাচক পঞ্জীয়ন বিষয়াৰ স্বাক্ষৰ



Nazri Naksha

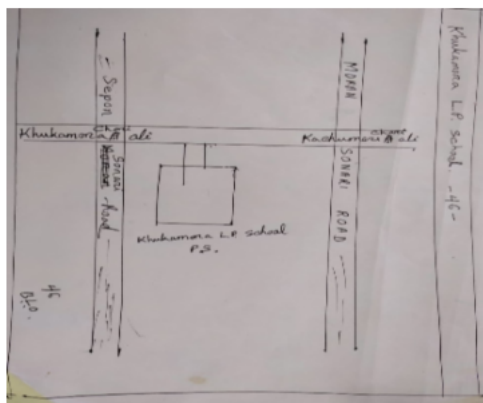

Google Map View



Polling Station Building Front View



ভোটগ্ৰহন কেন্দ্ৰৰ সন্মুখৰ দৃশ্য



Cad View

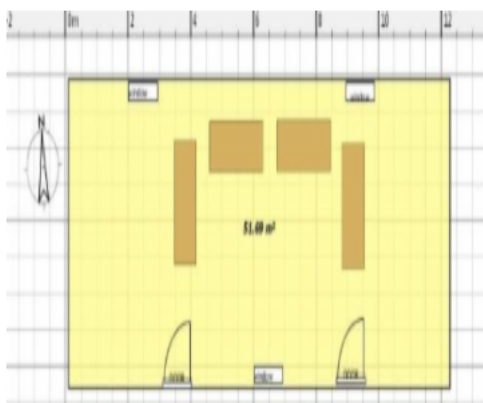

Key MAP View

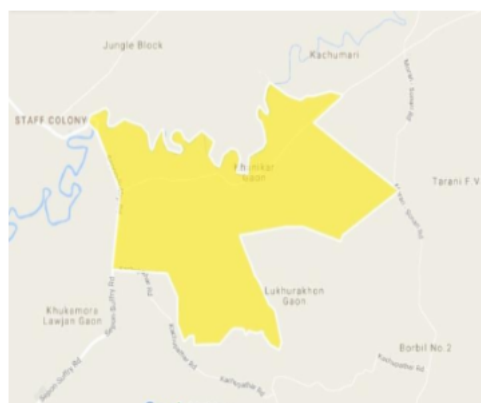



1 নাম : বীনা মাঝি স্বামীৰ নাম : উমেশ মাজি ঘৰ নং : 65 বয়স : 27 লিঙ্গ : মহিলা	CIM0146324	#2 নাম : দিপাঞ্জলী পানিকা চুৰিন স্বামীৰ নাম : অমৰ চুৰিন ঘৰ নং : 73 বয়স : 18 লিঙ্গ : মহিলা	CIM0146316	3 নাম : অমৰ চুৰিন অন্যান্য : দিপাঞ্জলী পানিকা চুৰিন ঘৰ নং : 73 বয়স : 23 লিঙ্গ : পুৰুষ	CIM0151001
4 নাম : বাধা গড় স্বামীৰ নাম : বগাধৰ গড় ঘৰ নং : 110 বয়স : 65 লিঙ্গ : মহিলা	CNS5938636	5 নাম : বাজু গড় পিতাৰ নাম : বগাধৰ গড় ঘৰ নং : 110 বয়স : 48 লিঙ্গ : পুৰুষ	CNS5938647	S 6 নাম : সুখমতি গড় পিতাৰ নাম : বগাধৰ গড় ঘৰ নং : 110 বয়স : 42 লিঙ্গ : মহিলা	CNS5938669
7 নাম : পাৰ্বতী গড় স্বামীৰ নাম : বাজু গড় ঘৰ নং : 110 বয়স : 42 লিঙ্গ : মহিলা	CNS5938658	8 নাম : বীজু গড় পিতাৰ নাম : বগা গড় ঘৰ নং : 110 বয়স : 32 লিঙ্গ : পুৰুষ	CNS0468066	9 নাম : চাৰ্জু গড় পিতাৰ নাম : বগা গড় ঘৰ নং : 110 বয়স : 26 লিঙ্গ : পুৰুষ	CNS0496323
10 নাম : বালি গড় পিতাৰ নাম : উম্বৰু গড় ঘৰ নং : 111 বয়স : 67 লিঙ্গ : পুৰুষ	CNS5938681	11 নাম : জমৰ পানিকা পিতাৰ নাম : জহন পানিকা ঘৰ নং : 112 বয়স : 47 লিঙ্গ : পুৰুষ	CNS1601247	12 নাম : হীৰালাল পানিকা পিতাৰ নাম : জহন পানিকা ঘৰ নং : 112 বয়স : 46 লিঙ্গ : পুৰুষ	CNS5938738
13 নাম : বুকমনি পানিকা স্বামীৰ নাম : হীৰালাল পানিকা ঘৰ নং : 112 বয়স : 45 লিঙ্গ : মহিলা	CNS5938749	14 নাম : বেণুকা পানিকা স্বামীৰ নাম : জমৰু পানিকা ঘৰ নং : 112 বয়স : 43 লিঙ্গ : মহিলা	CNS0008847	15 নাম : দিলীপ কৰ্মকাৰ পিতাৰ নাম : খুজ কৰ্মকাৰ ঘৰ নং : 113 বয়স : 60 লিঙ্গ : পুৰুষ	CNS5938761
16 নাম : লক্ষীমণি কৰ্মকাৰ স্বামীৰ নাম : দিলীপ কৰ্মকাৰ ঘৰ নং : 113 বয়স : 55 লিঙ্গ : মহিলা	CNS1600799	17 নাম : জনট কৰ্মকাৰ পিতাৰ নাম : বঘাৰ কৰ্মকাৰ ঘৰ নং : 113 বয়স : 37 লিঙ্গ : পুৰুষ	CIM0010363	18 নাম : দিপালী তাঁতি স্বামীৰ নাম : বিৰেন তাঁতি ঘৰ নং : 113 বয়স : 33 লিঙ্গ : মহিলা	CNS0212373
19 নাম : গীতা কৰ্মকাৰ স্বামীৰ নাম : দিলীপ কৰ্মকাৰ ঘৰ নং : 113 বয়স : 30 লিঙ্গ : মহিলা	CIM0010348	20 নাম : সয়ম কৰ্মকাৰ পিতাৰ নাম : দিলীপ কৰ্মকাৰ ঘৰ নং : 113 বয়স : 22 লিঙ্গ : পুৰুষ	CIM0010512	21 নাম : লোহিত বৰগোহাঁই পিতাৰ নাম : পুনেশ্বৰ বৰগোহাঁই ঘৰ নং : 113 বয়স : 52 লিঙ্গ : পুৰুষ	CNS5944423
22 নাম : বীণা বৰগোহাঁই স্বামীৰ নাম : লোহিত বৰগোহাঁই ঘৰ নং : 113 বয়স : 47 লিঙ্গ : মহিলা	CNS5944650	23 নাম : উষাৰাণী বৰগোহাঁই স্বামীৰ নাম : ধূৱৰ বৰগোহাঁই ঘৰ নং : 113 বয়স : 31 লিঙ্গ : মহিলা	CNS0136960	24 নাম : ধূৱজ্যোতী বৰগোহাঁই পিতাৰ নাম : লোহিত বৰগোহাঁই ঘৰ নং : 113 বয়স : 31 লিঙ্গ : পুৰুষ	CNS5944785
25 নাম : শকুন্তলা কৰ্মকাৰ স্বামীৰ নাম : চুনাৰাম কৰ্মকাৰ ঘৰ নং : 118 বয়স : 60 লিঙ্গ : মহিলা	CNS5938794	26 নাম : সুনীল কৰ্মকাৰ পিতাৰ নাম : চুনাৰাম কৰ্মকাৰ ঘৰ নং : 118 বয়স : 46 লিঙ্গ : পুৰুষ	CNS5938807	27 নাম : ভাগ্য মনি কৰ্মকাৰ স্বামীৰ নাম : সুনীল কৰ্মকাৰ ঘৰ নং : 118 বয়স : 42 লিঙ্গ : মহিলা	CNS5938818
28 নাম : সুৰেশ কৰ্মকাৰ পিতাৰ নাম : সোনাৰাম কৰ্মকাৰ ঘৰ নং : 118 বয়স : 41 লিঙ্গ : পুৰুষ	CNS0210955	29 নাম : লক্ষী চাউৰা স্বামীৰ নাম : জয়ৰাম চাউৰা ঘৰ নং : 116 বয়স : 60 লিঙ্গ : মহিলা	CNS5938830	S 30 নাম : বানী চাউৰা পিতাৰ নাম : জয়ৰাম চাউৰা ঘৰ নং : 116 বয়স : 40 লিঙ্গ : মহিলা	CNS5938852



31 নাম : মিন্টু চাউৰা পিতাৰ নাম: জয়ৰাম চাউৰা ঘৰ নং : ১১৬ বয়স : 38 লিঙ্গ : পুৰুষ	CNS5938841 ফটো উপলব্ধ	32 নাম : চম্পাৱতী চাওৰা স্বামীৰ নাম: মিন্টু চাওৰা ঘৰ নং : ১১৬ বয়স : 36 লিঙ্গ : মহিলা	CNS1600788 ফটো উপলব্ধ	33 নাম : অনিমা চাওৰা মাতৃৰ নাম: লক্ষী চাওৰা ঘৰ নং : 116 বয়স : 30 লিঙ্গ : মহিলা	CIM0075093 ফটো উপলব্ধ
34 নাম : অনিমা চাওৰা স্বামীৰ নাম: সুৰজ চাওৰা ঘৰ নং : 116 বয়স : 30 লিঙ্গ : মহিলা	CIM0081059 ফটো উপলব্ধ	35 নাম : পুষ্পা তেলেঙ্গা স্বামীৰ নাম: দুৰ্গা তেলেঙ্গা ঘৰ নং : ১১৭ বয়স : 70 লিঙ্গ : মহিলা	CNS5938874 ফটো উপলব্ধ	36 নাম : জুলী টেলেংগা পিতাৰ নাম: দুৰ্গা টেলেংগা ঘৰ নং : ১১৭ বয়স : 42 লিঙ্গ : মহিলা	CNS5938885 ফটো উপলব্ধ
37 নাম : ৰামজিৎ তেলেঙ্গা পিতাৰ নাম: দুৰ্গা তেলেঙ্গা ঘৰ নং : ১১৭ বয়স : 33 লিঙ্গ : পুৰুষ	CNS5938896 ফটো উপলব্ধ	38 নাম : মনীষা তেলেঙ্গা স্বামীৰ নাম: ৰামজিৎ তেলেঙ্গা ঘৰ নং : ১১৭ বয়স : 29 লিঙ্গ : মহিলা	CNS0226720 ফটো উপলব্ধ	39 নাম : চুকলাল পানিকা পিতাৰ নাম: ফুদু পানিকা ঘৰ নং : ১১১ বয়স : 55 লিঙ্গ : পুৰুষ	CNS5938910 ফটো উপলব্ধ
40 নাম : বিউটি পানিকা স্বামীৰ নাম: অক্ষয় পানিকা ঘৰ নং : 121 বয়স : 31 লিঙ্গ : মহিলা	CIM0133017 ফটো উপলব্ধ	41 নাম : অক্ষয় পানিকা পিতাৰ নাম: শামলাল পানিকা ঘৰ নং : ১২১ বয়স : 30 লিঙ্গ : পুৰুষ	CNS1600777 ফটো উপলব্ধ	42 নাম : ববীতা পানিকা স্বামীৰ নাম: বীৰবল পানিকা ঘৰ নং : 121 বয়স : 29 লিঙ্গ : মহিলা	CNS0013995 ফটো উপলব্ধ
43 নাম : অজয় পানিকা পিতাৰ নাম: চামলাল পানিকা ঘৰ নং : 121 বয়স : 28 লিঙ্গ : পুৰুষ	CNS0116038 ফটো উপলব্ধ	44 নাম : বীৰবল পানিকা পিতাৰ নাম: সিব্ৰাম পানিকা ঘৰ নং : ১২১ বয়স : 26 লিঙ্গ : পুৰুষ	CNS0137182 ফটো উপলব্ধ	45 নাম : যমুনা পানিকা স্বামীৰ নাম: অজয় পানিকা ঘৰ নং : ১২১ বয়স : 26 লিঙ্গ : মহিলা	CNS0137315 ফটো উপলব্ধ
46 নাম : শামলাল পানিকা পিতাৰ নাম: ফুদু পানিকা ঘৰ নং : ১২১ক বয়স : 48 লিঙ্গ : পুৰুষ	CNS5938932 ফটো উপলব্ধ	47 নাম : বিৰসমনি পানিকা পিতাৰ নাম: চামলাল পানিকা ঘৰ নং : ১২১ক বয়স : 45 লিঙ্গ : মহিলা	CNS5938943 ফটো উপলব্ধ	48 নাম : ৰবি কৰ্মকাৰ পিতাৰ নাম: মহাবীৰ কৰ্মকাৰ ঘৰ নং : ১২৩ বয়স : 70 লিঙ্গ : পুৰুষ	CNS5938954 ফটো উপলব্ধ
49 নাম : বিষ্ণু কৰ্মকাৰ পিতাৰ নাম: ৰবি কৰ্মকাৰ ঘৰ নং : ১২৩ বয়স : 40 লিঙ্গ : পুৰুষ	CNS5938965 ফটো উপলব্ধ	50 নাম : বিনোদ কৰ্মকাৰ পিতাৰ নাম: ৰবি কৰ্মকাৰ ঘৰ নং : ১২৩ বয়স : 38 লিঙ্গ : পুৰুষ	CNS0136705 ফটো উপলব্ধ	51 নাম : ৰূপা কৰ্মকাৰ স্বামীৰ নাম: অবিলাশ কৰ্মকাৰ ঘৰ নং : ১২৩ বয়স : 35 লিঙ্গ : মহিলা	CNS0227314 ফটো উপলব্ধ
52 নাম : খগেন কৰ্মকাৰ পিতাৰ নাম: ৰবি কৰ্মকাৰ ঘৰ নং : ১২৩ বয়স : 32 লিঙ্গ : পুৰুষ	CNS1600766 ফটো উপলব্ধ	53 নাম : ববিতা গড় কৰ্মকাৰ স্বামীৰ নাম: খগেন কৰ্মকাৰ ঘৰ নং : ১২৩ বয়স : 28 লিঙ্গ : মহিলা	CNS0225771 ফটো উপলব্ধ	54 নাম : অভিনাশ কৰ্মকাৰ পিতাৰ নাম: ৰবি কৰ্মকাৰ ঘৰ নং : ১২৩ বয়স : 27 লিঙ্গ : পুৰুষ	CNS0136663 ফটো উপলব্ধ
55 নাম : চাফিৰা কৰ্মকাৰ স্বামীৰ নাম: ফ্ৰেডু কৰ্মকাৰ ঘৰ নং : ১২৩ক বয়স : 45 লিঙ্গ : মহিলা	CNS5938987 ফটো উপলব্ধ	56 নাম : দিপীকা কৰ্মকাৰ পিতাৰ নাম: পুটুক কৰ্মকাৰ ঘৰ নং : ১২৫ বয়স : 44 লিঙ্গ : মহিলা	CNS5939037 ফটো উপলব্ধ	57 নাম : পুটুক কৰ্মকাৰ স্বামীৰ নাম: গংগাৰাম কৰ্মকাৰ ঘৰ নং : ১২৫ বয়স : 41 লিঙ্গ : মহিলা	CNS5939026 ফটো উপলব্ধ
58 নাম : ভাগ্য লুথুৰাখন স্বামীৰ নাম: প্ৰফুল্ল লুথুৰাখন ঘৰ নং : ১২৬ বয়স : 62 লিঙ্গ : মহিলা	CNS5939059 ফটো উপলব্ধ	59 নাম : দুল বড়া পিতাৰ নাম: ইৰেশ বড়া ঘৰ নং : ১২৬ বয়স : 44 লিঙ্গ : পুৰুষ	CNS0248146 ফটো উপলব্ধ	60 নাম : মানস জ্যোতি লুথুৰাখন পিতাৰ নাম: প্ৰফুল্ল লুথুৰাখন ঘৰ নং : ১২৬ বয়স : 40 লিঙ্গ : পুৰুষ	CNS5939082 ফটো উপলব্ধ



61 নাম : পল্লবী ৰাজকুমাৰী স্বামীৰ নাম : মানস জ্যোতি লখুৰাখান ঘৰ নং : ১২৬ বয়স : 30 লিঙ্গ : মহিলা	CNS0136622 ফটো উপলব্ধ	62 নাম : মুনমী বড়া স্বামীৰ নাম : দুলু বড়া ঘৰ নং : ১২৬ বয়স : 30 লিঙ্গ : মহিলা	CNS0317651 ফটো উপলব্ধ	63 নাম : বিদ্যাধৰ গগৈ পিতাৰ নাম : লক্ষেশ্বৰ গগৈ ঘৰ নং : 127 বয়স : 72 লিঙ্গ : পুৰুষ	CNS5939093 ফটো উপলব্ধ
64 নাম : পুষ্পালা গগৈ স্বামীৰ নাম : বিদ্যাধৰ গগৈ ঘৰ নং : 127 বয়স : 65 লিঙ্গ : মহিলা	CNS5939106 ফটো উপলব্ধ	65 নাম : মনোজ গগৈ পিতাৰ নাম : বিদ্যাধৰ গগৈ ঘৰ নং : 127 বয়স : 45 লিঙ্গ : পুৰুষ	CNS5939117 ফটো উপলব্ধ	66 নাম : হীৰেন গগৈ পিতাৰ নাম : বিদ্যাধৰ গগৈ ঘৰ নং : 127 বয়স : 41 লিঙ্গ : পুৰুষ	CNS5939139 ফটো উপলব্ধ
67 নাম : লক্ষী গগৈ পিতাৰ নাম : বিদ্যাধৰ গগৈ ঘৰ নং : 127 বয়স : 34 লিঙ্গ : পুৰুষ	CNS5944547 ফটো উপলব্ধ	68 নাম : খগেন ৰাজখোৱা পিতাৰ নাম : তোখেশ্বৰ ৰাজখোৱা ঘৰ নং : ১২৮ বয়স : 71 লিঙ্গ : পুৰুষ	CNS1633427 ফটো উপলব্ধ	69 নাম : পুণ্ডলা ফুকন স্বামীৰ নাম : বিশ্বনাথ ফুকন ঘৰ নং : ১২৮ বয়স : 71 লিঙ্গ : মহিলা	CNS1600722 ফটো উপলব্ধ
70 নাম : ৰূপ ফুকন পিতাৰ নাম : বিশ্বনাথ ফুকন ঘৰ নং : ১২৮ বয়স : 47 লিঙ্গ : পুৰুষ	CNS1600711 ফটো উপলব্ধ	71 নাম : ৰীণা ফুকন স্বামীৰ নাম : ৰূপ ফুকন ঘৰ নং : ১২৮ বয়স : 44 লিঙ্গ : মহিলা	CNS1600700 ফটো উপলব্ধ	72 নাম : শান্তনু গগৈ পিতাৰ নাম : ফুলেশ্বৰ গগৈ ঘৰ নং : ১২৮ বয়স : 32 লিঙ্গ : পুৰুষ	CNS1600755 ফটো উপলব্ধ
73 নাম : অবৰ্ণন ৰাজখোৱা পিতাৰ নাম : খগেন ৰাজখোৱা ঘৰ নং : 128 বয়স : 30 লিঙ্গ : পুৰুষ	CNS5944763 ফটো উপলব্ধ	74 নাম : শ্যামলিকা গগৈ পিতাৰ নাম : ফুলেশ্বৰ গগৈ ঘৰ নং : ১২৮ বয়স : 26 লিঙ্গ : মহিলা	CNS0136531 ফটো উপলব্ধ	75 নাম : নিশিপ্রিয়া ফুকন পিতাৰ নাম : ৰূপ ফুকন ঘৰ নং : ১২৮ বয়স : 23 লিঙ্গ : মহিলা	CNS0463851 ফটো উপলব্ধ
76 নাম : কৃতিকা ফুকন পিতাৰ নাম : ৰূপ ফুকন ঘৰ নং : 128 বয়স : 21 লিঙ্গ : মহিলা	CNS3863107 ফটো উপলব্ধ	77 নাম : ফুলেশ্বৰ গগৈ পিতাৰ নাম : সোণাবৰ গগৈ ঘৰ নং : ১২৮ বয়স : 62 লিঙ্গ : পুৰুষ	CNS5939140 ফটো উপলব্ধ	78 নাম : তিলো ৰাজখোৱা স্বামীৰ নাম : খগেন ৰাজখোৱা ঘৰ নং : ১২৮ বয়স : 60 লিঙ্গ : মহিলা	CNS1633438 ফটো উপলব্ধ
79 নাম : অন বৰুৱা স্বামীৰ নাম : ফুলেশ্বৰ গগৈ ঘৰ নং : ১২৮ বয়স : 55 লিঙ্গ : মহিলা	CNS5939151 ফটো উপলব্ধ	80 নাম : দুলােশ্বৰ গগৈ পিতাৰ নাম : ফুলেশ্বৰ গগৈ ঘৰ নং : ১২৮ বয়স : 52 লিঙ্গ : পুৰুষ	CNS5939162 ফটো উপলব্ধ	81 নাম : ৰাধা কুৰ্মী স্বামীৰ নাম : হৰি প্ৰসাদ কুৰ্মী ঘৰ নং : ১৩০ বয়স : 43 লিঙ্গ : মহিলা	CNS0317842 ফটো উপলব্ধ
82 নাম : হৰিপ্ৰসাদ কুৰ্মী পিতাৰ নাম : মহেন্দ্ৰ কুৰ্মী ঘৰ নং : ১৩০ বয়স : 41 লিঙ্গ : পুৰুষ	CNS5939195 ফটো উপলব্ধ	83 নাম : চুবা চাহ স্বামীৰ নাম : ভগবান চাহ ঘৰ নং : ১৩১ বয়স : 70 লিঙ্গ : মহিলা	CNS5939231 ফটো উপলব্ধ	84 নাম : অনিমা চাহ স্বামীৰ নাম : পুষ্প চাহ ঘৰ নং : ১৩১ বয়স : 45 লিঙ্গ : মহিলা	CNS5939253 ফটো উপলব্ধ
85 নাম : বুধেশ্বৰী চাহ স্বামীৰ নাম : জীতেন চাহ ঘৰ নং : ১৩১ বয়স : 44 লিঙ্গ : মহিলা	CNS5939275 ফটো উপলব্ধ	86 নাম : মিঠা চাহ পিতাৰ নাম : ভগবান চাহ ঘৰ নং : ১৩১ বয়স : 44 লিঙ্গ : পুৰুষ	CNS5939286 ফটো উপলব্ধ	87 নাম : জীতেন চাহ পিতাৰ নাম : ভগবান চাহ ঘৰ নং : ১৩১ বয়স : 43 লিঙ্গ : পুৰুষ	CNS5939264 ফটো উপলব্ধ
88 নাম : পবন শাহ পিতাৰ নাম : ভগবান শাহ ঘৰ নং : ১৩১ বয়স : 34 লিঙ্গ : পুৰুষ	CNS0137174 ফটো উপলব্ধ	89 নাম : বেলমতী চাহ স্বামীৰ নাম : পৱন চাহ ঘৰ নং : 131 বয়স : 33 লিঙ্গ : মহিলা	CNS0018689 ফটো উপলব্ধ	90 নাম : বিশাল চাহ পিতাৰ নাম : ভগবান চাহ ঘৰ নং : 131 বয়স : 30 লিঙ্গ : পুৰুষ	CNS0117218 ফটো উপলব্ধ



91 নাম : অনিল চাওৰা পিতাৰ নাম: বমেশ চাওৰা ঘৰ নং : 131 বয়স : 28 লিঙ্গ : পুৰুষ	CNS031769 ফটো উপলব্ধ	92 নাম : হাচিনা চাওঁৰা স্বামীৰ নাম: অনিল চাওঁৰা ঘৰ নং : 131 বয়স : 25 লিঙ্গ : মহিলা	CIM0063180 ফটো উপলব্ধ	93 নাম : বমেশ চাওঁৰা পিতাৰ নাম: ডালিম চাওঁৰা ঘৰ নং : 135 বয়স : 79 লিঙ্গ : পুৰুষ	CNS5939300 ফটো উপলব্ধ
94 নাম : অপেলনি চাউৰা স্বামীৰ নাম: বমেশ চাউৰা ঘৰ নং : 135 বয়স : 67 লিঙ্গ : মহিলা	CNS5939311 ফটো উপলব্ধ	95 নাম : অনিমা কৰ্মকাৰ স্বামীৰ নাম: বিনোদ কৰ্মকাৰ ঘৰ নং : 135 বয়স : 32 লিঙ্গ : মহিলা	CNS0136713 ফটো উপলব্ধ	96 নাম : ইষ্টিফান চাওঁৰা পিতাৰ নাম: বমেশ চাওঁৰা ঘৰ নং : 135 ক বয়স : 40 লিঙ্গ : পুৰুষ	CNS0318279 ফটো উপলব্ধ
97 নাম : বাহাপ চাওৰা স্বামীৰ নাম: ইষ্টিফান চাওৰা ঘৰ নং : 135 ক বয়স : 38 লিঙ্গ : মহিলা	CNS0318238 ফটো উপলব্ধ	98 নাম : জিতেন চাওঁৰা পিতাৰ নাম: চুনয়া চাওঁৰা ঘৰ নং : 135 বয়স : 47 লিঙ্গ : পুৰুষ	CNS5944525 ফটো উপলব্ধ	E 99 নাম : দিলীপ পানিকা পিতাৰ নাম: ৰাম দয়াল পানিকা ঘৰ নং : 139 বয়স : 50 লিঙ্গ : পুৰুষ	CNS5939366 ফটো উপলব্ধ
100 নাম : লাচাৰু পানিকা স্বামীৰ নাম: দিলীপ পানিকা ঘৰ নং : 139 বয়স : 45 লিঙ্গ : মহিলা	CNS5939377 ফটো উপলব্ধ	101 নাম : ধনেশ্বৰী গড় পিতাৰ নাম: তুবুল গড় ঘৰ নং : 139 বয়স : 24 লিঙ্গ : মহিলা	CNS0273433 ফটো উপলব্ধ	102 নাম : সুজিত পানিকা পিতাৰ নাম: দিলিপ পানিকা ঘৰ নং : 139 বয়স : 24 লিঙ্গ : পুৰুষ	CNS0350439 ফটো উপলব্ধ
103 নাম : গংগামনি পানিকা স্বামীৰ নাম: ৰামদয়াল পানিকা ঘৰ নং : 139 বয়স : 92 লিঙ্গ : মহিলা	CNS5939388 ফটো উপলব্ধ	104 নাম : ৰামেশ্বৰ পানিকা পিতাৰ নাম: ৰামদয়াল পানিকা ঘৰ নং : 139 বয়স : 47 লিঙ্গ : পুৰুষ	CNS5939399 ফটো উপলব্ধ	105 নাম : ৰুমা পানিকা স্বামীৰ নাম: ৰামেশ্বৰ পানিকা ঘৰ নং : 139 বয়স : 43 লিঙ্গ : মহিলা	CNS5939402 ফটো উপলব্ধ
106 নাম : গিৰিশ কুমাৰ পানিকা পিতাৰ নাম: ৰামেশ্বৰ পানিকা ঘৰ নং : 138 বয়স : 23 লিঙ্গ : পুৰুষ	CNS0471649 ফটো উপলব্ধ	107 নাম : দিপিকা পানিকা পিতাৰ নাম: ৰামেশ্বৰ পানিকা ঘৰ নং : 138 বয়স : 21 লিঙ্গ : মহিলা	CIM0062851 ফটো উপলব্ধ	108 নাম : তুচুমনি মাল স্বামীৰ নাম: ৰামমুৰ্তি মাল ঘৰ নং : 139 বয়স : 60 লিঙ্গ : মহিলা	CNS5939413 ফটো উপলব্ধ
109 নাম : প্ৰকাশ মাল পিতাৰ নাম: ৰামমুৰ্তী মাল ঘৰ নং : 139 বয়স : 35 লিঙ্গ : পুৰুষ	CNS5939424 ফটো উপলব্ধ	110 নাম : আশা মাল স্বামীৰ নাম: ৰুপম মাল ঘৰ নং : 139 বয়স : 34 লিঙ্গ : মহিলা	CIM0062828 ফটো উপলব্ধ	111 নাম : ৰুপন মাল পিতাৰ নাম: ৰামমুৰ্তী মাল ঘৰ নং : 139 বয়স : 33 লিঙ্গ : পুৰুষ	CNS5939435 ফটো উপলব্ধ
E 112 নাম : গোচামনি চাউৰা স্বামীৰ নাম: চমা চাউৰা ঘৰ নং : 180 বয়স : 60 লিঙ্গ : মহিলা	CNS5939446 ফটো উপলব্ধ	113 নাম : প্ৰমীলা চাউৰা পিতাৰ নাম: চমা চাউৰা ঘৰ নং : 180 বয়স : 39 লিঙ্গ : মহিলা	CNS5939457 ফটো উপলব্ধ	114 নাম : প্ৰবীন চাউৰা পিতাৰ নাম: চমা চাউৰা ঘৰ নং : 180 বয়স : 38 লিঙ্গ : পুৰুষ	CNS5939468 ফটো উপলব্ধ
115 নাম : দুৰ্গেশ্বৰী চাউৰা পিতাৰ নাম: চমা চাউৰা ঘৰ নং : 180 বয়স : 31 লিঙ্গ : মহিলা	CNS0374629 ফটো উপলব্ধ	116 নাম : মালতি চাউৰা স্বামীৰ নাম: প্ৰহলাদ চাউৰা ঘৰ নং : 181 বয়স : 80 লিঙ্গ : মহিলা	CNS5939479 ফটো উপলব্ধ	117 নাম : চমীৰ চাউৰা পিতাৰ নাম: পুনিয়া চাউৰা ঘৰ নং : 181 বয়স : 55 লিঙ্গ : পুৰুষ	CNS5939480 ফটো উপলব্ধ
118 নাম : চুত চাউৰা পিতাৰ নাম: প্ৰহলাদ চাউৰা ঘৰ নং : 181 বয়স : 53 লিঙ্গ : পুৰুষ	CNS5939491 ফটো উপলব্ধ	119 নাম : পুৰ্ণিমা চাউৰা স্বামীৰ নাম: চুত চাউৰা ঘৰ নং : 181 বয়স : 48 লিঙ্গ : মহিলা	CNS5939504 ফটো উপলব্ধ	120 নাম : গনেশ চাউৰা পিতাৰ নাম: প্ৰহলাদ চাউৰা ঘৰ নং : 181 বয়স : 45 লিঙ্গ : পুৰুষ	CNS5939526 ফটো উপলব্ধ



121 নাম : সুমীতা চাওৰা স্বামীৰ নাম : গণেশ চাওৰা ঘৰ নং : 181 বয়স : 40 লিঙ্গ : মহিলা	CNS1600697 ফটো উপলব্ধ	122 নাম : ৰাজা পানিকা মাতৃৰ নাম : দেৱাৰু পানিকা ঘৰ নং : 141 বয়স : 30 লিঙ্গ : পুৰুষ	CNS0023119 ফটো উপলব্ধ	123 নাম : প্ৰতাপ চাওৰা পিতাৰ নাম : চুটু চাওৰা ঘৰ নং : 141 বয়স : 30 লিঙ্গ : পুৰুষ	CIM0016543 ফটো উপলব্ধ
124 নাম : ৰাধামনি চাওৰা স্বামীৰ নাম : প্ৰতাপ চাওৰা ঘৰ নং : 141 বয়স : 27 লিঙ্গ : মহিলা	CIM0016493 ফটো উপলব্ধ	125 নাম : চিয়া চাওৰা স্বামীৰ নাম : মোহন চাওৰা ঘৰ নং : 141 বয়স : 22 লিঙ্গ : মহিলা	CIM0015776 ফটো উপলব্ধ	126 নাম : মোহন চাওৰা পিতাৰ নাম : চুটু চাওৰা ঘৰ নং : 141 বয়স : 21 লিঙ্গ : পুৰুষ	CIM0015750 ফটো উপলব্ধ
127 নাম : অঞ্জলী চাউৰা স্বামীৰ নাম : ফাগু চাউৰা ঘৰ নং : 181 বয়স : 45 লিঙ্গ : মহিলা	CNS5939537 ফটো উপলব্ধ	128 নাম : কমলা ঘাটোৱাৰ স্বামীৰ নাম : গোপাল ঘাটোৱাৰ ঘৰ নং : 182 বয়স : 60 লিঙ্গ : মহিলা	CNS5939560 ফটো উপলব্ধ	129 নাম : লক্ষ্মীমি ঘাটোৱাৰ স্বামীৰ নাম : দিগন্ত ঘাটোৱাৰ ঘৰ নং : 182 বয়স : 40 লিঙ্গ : মহিলা	CNS0353219 ফটো উপলব্ধ
130 নাম : দিগন্ত ঘাটোৱাৰ পিতাৰ নাম : ৰবিন ঘাটোৱাৰ ঘৰ নং : 182 বয়স : 38 লিঙ্গ : পুৰুষ	CNS0353201 ফটো উপলব্ধ	131 নাম : জিতেন ঘাটোৱাৰ পিতাৰ নাম : চুটুৱা ঘাটোৱাৰ ঘৰ নং : 182 বয়স : 36 লিঙ্গ : পুৰুষ	CNS5944887 ফটো উপলব্ধ	132 নাম : ৰিমা ঘাটোৱাৰ স্বামীৰ নাম : জিতেন ঘাটোৱাৰ ঘৰ নং : 182 বয়স : 34 লিঙ্গ : মহিলা	CNS5944865 ফটো উপলব্ধ
133 নাম : ৰতন ঘাটোৱাৰ পিতাৰ নাম : গোপাল ঘাটোৱাৰ ঘৰ নং : 182 ক বয়স : 34 লিঙ্গ : পুৰুষ	CNS0207860 ফটো উপলব্ধ	134 নাম : মামণি ঘাটোৱাৰ স্বামীৰ নাম : ৰতন ঘাটোৱাৰ ঘৰ নং : 182 ক বয়স : 42 লিঙ্গ : মহিলা	CNS0212480 ফটো উপলব্ধ	135 নাম : মইনা কুৰ্মী স্বামীৰ নাম : আবু কুৰ্মী ঘৰ নং : 183 বয়স : 50 লিঙ্গ : মহিলা	CNS5939582 ফটো উপলব্ধ
136 নাম : ৰিতা কুৰ্মী স্বামীৰ নাম : কেশৱ কুৰ্মী ঘৰ নং : 183 বয়স : 37 লিঙ্গ : মহিলা	CNS0328716 ফটো উপলব্ধ	137 নাম : সবিতা কুৰ্মী স্বামীৰ নাম : যতিন কুৰ্মী ঘৰ নং : 183 বয়স : 36 লিঙ্গ : মহিলা	CNS1601178 ফটো উপলব্ধ	138 নাম : বিতন কুৰ্মী পিতাৰ নাম : আবু কুৰ্মী ঘৰ নং : 183 বয়স : 34 লিঙ্গ : পুৰুষ	CNS5939593 ফটো উপলব্ধ
139 নাম : মতিন কুৰ্মী পিতাৰ নাম : আবু কুৰ্মী ঘৰ নং : 183 বয়স : 34 লিঙ্গ : পুৰুষ	CNS5939606 ফটো উপলব্ধ	140 নাম : ললিতা কুৰ্মী স্বামীৰ নাম : বিতন কুৰ্মী ঘৰ নং : 183 বয়স : 33 লিঙ্গ : মহিলা	CNS0313395 ফটো উপলব্ধ	R 141 নাম : পবন কুৰ্মী পিতাৰ নাম : আবু কুৰ্মী ঘৰ নং : 183 বয়স : 28 লিঙ্গ : পুৰুষ	CNS0227702 ফটো উপলব্ধ
142 নাম : পবন কুৰ্মী পিতাৰ নাম : আবু কুৰ্মী ঘৰ নং : 183 বয়স : 28 লিঙ্গ : পুৰুষ	CNS0328583 ফটো উপলব্ধ	143 নাম : ৰাধিকা কুৰ্মী স্বামীৰ নাম : পবন কুৰ্মী ঘৰ নং : 143 বয়স : 25 লিঙ্গ : মহিলা	CIM0160598 ফটো উপলব্ধ	E 144 নাম : কৃষ্ণ পানিকা পিতাৰ নাম : মনোৱন্ধি পানিকা ঘৰ নং : 188 বয়স : 70 লিঙ্গ : পুৰুষ	CNS5939617 ফটো উপলব্ধ
E 145 নাম : পইদ পানিকা স্বামীৰ নাম : কৃষ্ণ পানিকা ঘৰ নং : 188 বয়স : 60 লিঙ্গ : মহিলা	CNS5939628 ফটো উপলব্ধ	E 146 নাম : ৰেজিনা পানিকা পিতাৰ নাম : কৃষ্ণ পানিকা ঘৰ নং : 188 বয়স : 42 লিঙ্গ : মহিলা	CNS5939639 ফটো উপলব্ধ	E 147 নাম : লক্ষ্মেশ্বৰী গড় স্বামীৰ নাম : গয়াদিন গড় ঘৰ নং : 188 বয়স : 90 লিঙ্গ : মহিলা	CNS5939651 ফটো উপলব্ধ
148 নাম : বিজয় গড় পিতাৰ নাম : গয়াদিন গড় ঘৰ নং : 188 বয়স : 55 লিঙ্গ : পুৰুষ	CNS5939662 ফটো উপলব্ধ	149 নাম : মিনা গড় স্বামীৰ নাম : বিজয় গড় ঘৰ নং : 188 বয়স : 50 লিঙ্গ : মহিলা	CNS5939673 ফটো উপলব্ধ	150 নাম : জীবন্তী ঘাটোৱাৰ স্বামীৰ নাম : ফকন ঘাটোৱাৰ ঘৰ নং : 189 বয়স : 50 লিঙ্গ : মহিলা	CNS5939695 ফটো উপলব্ধ



151 নাম : আকাশ ঘাটোৱাৰ পিতাৰ নাম: ফুকন ঘাটোৱাৰ ঘৰ নং : 189 বয়স : 31 লিঙ্গ : পুৰুষ	CNS0325712 ফটো উপলব্ধ	152 নাম : শকুন্তলা ঘাটোৱাৰ স্বামীৰ নাম: আকাশ ঘাটোৱাৰ ঘৰ নং : 189 বয়স : 29 লিঙ্গ : মহিলা	CNS0325662 ফটো উপলব্ধ	153 নাম : হীৰা ঘাটোৱাৰ পিতাৰ নাম: টেপা ঘাটোৱাৰ ঘৰ নং : 189ক বয়স : 45 লিঙ্গ : পুৰুষ	CNS5939708 ফটো উপলব্ধ
154 নাম : ববিতা ঘাটোৱাৰ স্বামীৰ নাম: হীৰা ঘাটোৱাৰ ঘৰ নং : 189ক বয়স : 43 লিঙ্গ : মহিলা	CNS5939719 ফটো উপলব্ধ	E 155 নাম : লক্ষী ঘাটোৱাৰ পিতাৰ নাম: টেপা ঘাটোৱাৰ ঘৰ নং : 189 বয়স : 85 লিঙ্গ : পুৰুষ	CNS5939731 ফটো উপলব্ধ	156 নাম : ৰবিন ঘাটোৱাৰ পিতাৰ নাম: মহন ঘাটোৱাৰ ঘৰ নং : 151 বয়স : 65 লিঙ্গ : পুৰুষ	CNS5939753 ফটো উপলব্ধ
157 নাম : জয়মতি ঘাটোৱাৰ স্বামীৰ নাম: ৰবিন ঘাটোৱাৰ ঘৰ নং : 151 বয়স : 55 লিঙ্গ : মহিলা	CNS5939764 ফটো উপলব্ধ	158 নাম : পূৰ্ণিমা গুপ্তা ঘাটোৱাৰ স্বামীৰ নাম: বিনোদ ঘাটোৱাৰ ঘৰ নং : 151 বয়স : 35 লিঙ্গ : মহিলা	CNS0243113 ফটো উপলব্ধ	159 নাম : বীনদ ঘাটোৱাৰ পিতাৰ নাম: ৰবিন ঘাটোৱাৰ ঘৰ নং : 151 বয়স : 31 লিঙ্গ : পুৰুষ	CNS0495721 ফটো উপলব্ধ
160 নাম : সুমন ঘাটোৱাৰ পিতাৰ নাম: ৰবিন ঘাটোৱাৰ ঘৰ নং : 151 বয়স : 28 লিঙ্গ : পুৰুষ	CNS0026906 ফটো উপলব্ধ	161 নাম : জোনালি গড় ঘাটোৱাৰ স্বামীৰ নাম: সুমন ঘাটোৱাৰ ঘৰ নং : 151 বয়স : 28 লিঙ্গ : মহিলা	CNS3864857 ফটো উপলব্ধ	162 নাম : বাদ ঘাটোৱাৰ মাতৃৰ নাম: জয়মতি ঘাটোৱাৰ ঘৰ নং : 151 বয়স : 25 লিঙ্গ : পুৰুষ	CIM0015727 ফটো উপলব্ধ
163 নাম : ৰাধা ঘাটোৱাৰ স্বামীৰ নাম: মোহন ঘাটোৱাৰ ঘৰ নং : 152 বয়স : 50 লিঙ্গ : মহিলা	CNS5939775 ফটো উপলব্ধ	164 নাম : অজয় ঘাটোৱাৰ পিতাৰ নাম: ৰাধা ঘাটোৱাৰ ঘৰ নং : 152 বয়স : 25 লিঙ্গ : পুৰুষ	CNS3864535 ফটো উপলব্ধ	E 165 নাম : দেবজিত ভূঞা পিতাৰ নাম: লক্ষী ভূঞা ঘৰ নং : 153 বয়স : 72 লিঙ্গ : পুৰুষ	CNS5939786 ফটো উপলব্ধ
E 166 নাম : কমলা ভূঞা স্বামীৰ নাম: দেৱজিত ভূঞা ঘৰ নং : 153 বয়স : 65 লিঙ্গ : মহিলা	CNS5939797 ফটো উপলব্ধ	167 নাম : ক্ষীৰোদ ভূঞা পিতাৰ নাম: দেবজিত ভূঞা ঘৰ নং : 153 বয়স : 38 লিঙ্গ : পুৰুষ	CNS5939811 ফটো উপলব্ধ	E 168 নাম : অংকৰ ভূঞা পিতাৰ নাম: দেৱজিত ভূঞা ঘৰ নং : 153 বয়স : 27 লিঙ্গ : পুৰুষ	CNS0097121 ফটো উপলব্ধ
169 নাম : মনোজ ভূঞা পিতাৰ নাম: লক্ষী ভূঞা ঘৰ নং : 158 বয়স : 74 লিঙ্গ : পুৰুষ	CNS5939822 ফটো উপলব্ধ	170 নাম : কল্পনা ভূঞা স্বামীৰ নাম: মনোজ ভূঞা ঘৰ নং : 158 বয়স : 60 লিঙ্গ : মহিলা	CNS5939833 ফটো উপলব্ধ	171 নাম : পৰিসিতা ভূঞা পিতাৰ নাম: মনোজ ভূঞা ঘৰ নং : 158 বয়স : 25 লিঙ্গ : মহিলা	CNS0291724 ফটো উপলব্ধ
172 নাম : শ্যামল ভূঞা মাতৃৰ নাম: কল্পনা ভূঞা ঘৰ নং : 158 বয়স : 23 লিঙ্গ : পুৰুষ	CNS0428755 ফটো উপলব্ধ	173 নাম : বিমল ভূঞা পিতাৰ নাম: কুল ভূঞা ঘৰ নং : 155 বয়স : 44 লিঙ্গ : পুৰুষ	CNS5939866 ফটো উপলব্ধ	174 নাম : পপী ভূঞা স্বামীৰ নাম: বিমল ভূঞা ঘৰ নং : 155 বয়স : 35 লিঙ্গ : মহিলা	CNS0317891 ফটো উপলব্ধ
175 নাম : ত্ৰৈলোক্য ভৰালী পিতাৰ নাম: ডম্বৰু ভৰালী ঘৰ নং : 156 বয়স : 70 লিঙ্গ : পুৰুষ	CNS5939946 ফটো উপলব্ধ	176 নাম : মীৰা ভৰালী স্বামীৰ নাম: ত্ৰৈলোক্য ভৰালী ঘৰ নং : 156 বয়স : 60 লিঙ্গ : মহিলা	CNS5939957 ফটো উপলব্ধ	177 নাম : বেনাম তাঁতী পিতাৰ নাম: লক্ষী তাঁতী ঘৰ নং : 156 বয়স : 60 লিঙ্গ : পুৰুষ	CNS5939924 ফটো উপলব্ধ
178 নাম : কৃষ্ণ কান্ত ভৰালী পিতাৰ নাম: ত্ৰৈলোক্য ভৰালী ঘৰ নং : 156 বয়স : 42 লিঙ্গ : পুৰুষ	CNS0098640 ফটো উপলব্ধ	179 নাম : বীৰেন তাঁতী পিতাৰ নাম: অজুন তাঁতী ঘৰ নং : 156 বয়স : 38 লিঙ্গ : পুৰুষ	CNS5939935 ফটো উপলব্ধ	R 180 নাম : কৃষ্ণকান্ত ভৰালী পিতাৰ নাম: ত্ৰৈলোক্য ভৰালী ঘৰ নং : 156 বয়স : 38 লিঙ্গ : পুৰুষ	CNS5939979 ফটো উপলব্ধ



<p>181</p> <p>নাম : ভাস্কৰ ভৰালী পিতাৰ নাম: ব্ৰহ্মলোক্য ভৰালী ঘৰ নং : ১৫৬ বয়স : ২৭ লিঙ্গ : পুৰুষ</p> <p>CNS0098442</p> <p>ফটো উপলব্ধ</p>	<p>182</p> <p>নাম : পপী বৰুৱা স্বামীৰ নাম: ভাস্কৰ ভৰালী ঘৰ নং : 156 বয়স : 24 লিঙ্গ : মহিলা</p> <p>DDB0470898</p> <p>ফটো উপলব্ধ</p>	<p>183</p> <p>নাম : প্ৰিয়াকা ভূঞা ভৰালী স্বামীৰ নাম: কৃষ্ণকান্ত ভৰালী ঘৰ নং : ১৫৬ বয়স : 23 লিঙ্গ : মহিলা</p> <p>CNS0462952</p> <p>ফটো উপলব্ধ</p>
<p>184</p> <p>নাম : হেমন্ত ভৰালী পিতাৰ নাম: ডম্বৰু ভৰালী ঘৰ নং : ১৫৭ বয়স : 68 লিঙ্গ : পুৰুষ</p> <p>CNS5940001</p> <p>ফটো উপলব্ধ</p>	<p>185</p> <p>নাম : অমিয়া ভৰালী স্বামীৰ নাম: হেমন্ত ভৰালী ঘৰ নং : ১৫৭ বয়স : 60 লিঙ্গ : মহিলা</p> <p>CNS5940012</p> <p>ফটো উপলব্ধ</p>	<p>186</p> <p>নাম : ফুকন ঘাটোৱাৰ পিতাৰ নাম: মোহন ঘাটোৱাৰ ঘৰ নং : ১৫৭ বয়স : 47 লিঙ্গ : পুৰুষ</p> <p>CNS5939991</p> <p>ফটো উপলব্ধ</p>
<p>187</p> <p>নাম : গকুল ভৰালী পিতাৰ নাম: হেমন্ত ভৰালী ঘৰ নং : ১৫৭ বয়স : 39 লিঙ্গ : পুৰুষ</p> <p>CNS5940023</p> <p>ফটো উপলব্ধ</p>	<p>188</p> <p>নাম : গৌতম ভৰালী পিতাৰ নাম: হেমন্ত ভৰালী ঘৰ নং : ১৫৭ বয়স : 36 লিঙ্গ : পুৰুষ</p> <p>CNS0317784</p> <p>ফটো উপলব্ধ</p>	<p>189</p> <p>নাম : গিতালী ভৰালী স্বামীৰ নাম: গকুল ভৰালী ঘৰ নং : ১৫৭ বয়স : 35 লিঙ্গ : মহিলা</p> <p>JSV1011412</p> <p>ফটো উপলব্ধ</p>
<p>190</p> <p>নাম : মদুল ভৰালী পিতাৰ নাম: হেমন্ত ভৰালী ঘৰ নং : 157 বয়স : 32 লিঙ্গ : পুৰুষ</p> <p>CNS0119487</p> <p>ফটো উপলব্ধ</p>	<p>191</p> <p>নাম : পলী ভৰালী স্বামীৰ নাম: মদুল ভৰালী ঘৰ নং : ১৫৭ বয়স : 31 লিঙ্গ : মহিলা</p> <p>DDB0168112</p> <p>ফটো উপলব্ধ</p>	<p>192</p> <p>নাম : জোনমণি ভৰালী স্বামীৰ নাম: গৌতম ভৰালী ঘৰ নং : ১৫৭ বয়স : 28 লিঙ্গ : মহিলা</p> <p>CNS0468215</p> <p>ফটো উপলব্ধ</p>
<p>193</p> <p>নাম : দুলাল ভৰালী পিতাৰ নাম: ডম্বৰু ভৰালী ঘৰ নং : ১৫৮ বয়স : 75 লিঙ্গ : পুৰুষ</p> <p>CNS5940034</p> <p>ফটো উপলব্ধ</p>	<p>194</p> <p>নাম : বসন্তি ভৰালী স্বামীৰ নাম: দুলাল ভৰালী ঘৰ নং : ১৫৮ বয়স : 55 লিঙ্গ : মহিলা</p> <p>CNS5940045</p> <p>ফটো উপলব্ধ</p>	<p>195</p> <p>নাম : পল্লৱী ভৰালী পিতাৰ নাম: দুলাল ভৰালী ঘৰ নং : ১৫৮ বয়স : 27 লিঙ্গ : মহিলা</p> <p>CNS0291799</p> <p>ফটো উপলব্ধ</p>
<p>196</p> <p>নাম : পাপৰী ভৰালী পিতাৰ নাম: দুলাল ভৰালী ঘৰ নং : ১৫৮ বয়স : 26 লিঙ্গ : মহিলা</p> <p>CNS0331785</p> <p>ফটো উপলব্ধ</p>	<p>197</p> <p>নাম : লাকী ভৰালী পিতাৰ নাম: দুলাল ভৰালী ঘৰ নং : 158 বয়স : 26 লিঙ্গ : মহিলা</p> <p>CIM0147223</p> <p>ফটো উপলব্ধ</p>	<p>198</p> <p>নাম : পল্লৱজ্যোতি ভৰালী পিতাৰ নাম: দুলাল ভৰালী ঘৰ নং : 158 বয়স : 20 লিঙ্গ : পুৰুষ</p> <p>CIM0145680</p> <p>ফটো উপলব্ধ</p>
<p>199</p> <p>নাম : ভোগেশ্বৰ ভৰালী পিতাৰ নাম: কমলাকান্ত ভৰালী ঘৰ নং : ১৬০ বয়স : 85 লিঙ্গ : পুৰুষ</p> <p>CNS5940056</p> <p>ফটো উপলব্ধ</p>	<p>200</p> <p>নাম : ৰেন ভৰালী স্বামীৰ নাম: ভোগেশ্বৰ ভৰালী ঘৰ নং : ১৬০ বয়স : 70 লিঙ্গ : মহিলা</p> <p>CNS5940067</p> <p>ফটো উপলব্ধ</p>	<p>201</p> <p>নাম : দেবজিত ভৰালী পিতাৰ নাম: ভোগেশ্বৰ ভৰালী ঘৰ নং : ১৬০ বয়স : 50 লিঙ্গ : পুৰুষ</p> <p>CNS5940078</p> <p>ফটো উপলব্ধ</p>
<p>202</p> <p>নাম : জোনালী ভৰালী স্বামীৰ নাম: দেবজিত ভৰালী ঘৰ নং : ১৬০ বয়স : 40 লিঙ্গ : মহিলা</p> <p>CNS5940089</p> <p>ফটো উপলব্ধ</p>	<p>203</p> <p>নাম : জীবন ভূঞা পিতাৰ নাম: লক্ষীকান্ত ভূঞা ঘৰ নং : ১৬১ বয়স : 74 লিঙ্গ : পুৰুষ</p> <p>CNS5940090</p> <p>ফটো উপলব্ধ</p>	<p>204</p> <p>নাম : সাদৰী ভূঞা স্বামীৰ নাম: জীবন ভূঞা ঘৰ নং : ১৬১ বয়স : 65 লিঙ্গ : মহিলা</p> <p>CNS5940103</p> <p>ফটো উপলব্ধ</p>
<p>205</p> <p>নাম : বিতোপন ভূঞা পিতাৰ নাম: জীবন ভূঞা ঘৰ নং : ১৬১ বয়স : 41 লিঙ্গ : পুৰুষ</p> <p>CNS5940125</p> <p>ফটো উপলব্ধ</p>	<p>206</p> <p>নাম : তৰুণ ভূঞা পিতাৰ নাম: অতুল ভূঞা ঘৰ নং : 161 বয়স : 34 লিঙ্গ : পুৰুষ</p> <p>CNS0178426</p> <p>ফটো উপলব্ধ</p>	<p>207</p> <p>নাম : ৰশ্মি ভূঞা স্বামীৰ নাম: তৰুণ ভূঞা ঘৰ নং : ১৬১ বয়স : 33 লিঙ্গ : মহিলা</p> <p>CNS0137034</p> <p>ফটো উপলব্ধ</p>
<p>208</p> <p>নাম : প্ৰদীপ হাজৰিকা পিতাৰ নাম: পুনানন্দ হাজৰিকা ঘৰ নং : ১৬২ বয়স : 75 লিঙ্গ : পুৰুষ</p> <p>CNS5940147</p> <p>ফটো উপলব্ধ</p>	<p>209</p> <p>নাম : প্ৰশান্ত হাজৰিকা পিতাৰ নাম: প্ৰদীপ হাজৰিকা ঘৰ নং : ১৬২ বয়স : 48 লিঙ্গ : পুৰুষ</p> <p>CNS5940169</p> <p>ফটো উপলব্ধ</p>	<p>210</p> <p>নাম : দিগন্ত প্ৰতিম হাজৰিকা পিতাৰ নাম: প্ৰদীপ হাজৰিকা ঘৰ নং : ১৬২ বয়স : 45 লিঙ্গ : পুৰুষ</p> <p>CNS5940170</p> <p>ফটো উপলব্ধ</p>



211 নাম : দীপালি হাজৰিকা স্বামীৰ নাম : দিগন্ত প্ৰতিম হাজৰিকা ঘৰ নং : 162 বয়স : 42 লিঙ্গ : মহিলা	CNS5940216 ফটো উপলব্ধ	212 নাম : দিপ্তী গগৈ হাজৰিকা স্বামীৰ নাম : প্ৰাঞ্জল প্ৰতিম হাজৰিকা ঘৰ নং : 162 বয়স : 41 লিঙ্গ : মহিলা	CRX0007369 ফটো উপলব্ধ	213 নাম : মৰমী শইকীয়া হাজৰিকা স্বামীৰ নাম : প্ৰশান্ত হাজৰিকা ঘৰ নং : 162 বয়স : 40 লিঙ্গ : মহিলা	CIM0098467 ফটো উপলব্ধ
214 নাম : প্ৰাঞ্জল প্ৰতিম হাজৰিকা পিতাৰ নাম : প্ৰদীপ হাজৰিকা ঘৰ নং : 162 বয়স : 38 লিঙ্গ : পুৰুষ	CNS5940181 ফটো উপলব্ধ	215 নাম : চম্পা হাজৰিকা স্বামীৰ নাম : উমাকান্ত হাজৰিকা ঘৰ নং : 168 বয়স : 70 লিঙ্গ : মহিলা	CNS5940227 ফটো উপলব্ধ	216 নাম : দিপালি হাজৰিকা মাতৃৰ নাম : চম্পা হাজৰিকা ঘৰ নং : 168 বয়স : 46 লিঙ্গ : মহিলা	CNS0137125 ফটো উপলব্ধ
217 নাম : ইলা হাজৰিকা স্বামীৰ নাম : খগেন হাজৰিকা ঘৰ নং : 168 বয়স : 44 লিঙ্গ : মহিলা	CNS1601189 ফটো উপলব্ধ	# 218 নাম : নবীন হাজৰিকা পিতাৰ নাম : উমাকান্ত হাজৰিকা ঘৰ নং : 165 বয়স : 61 লিঙ্গ : পুৰুষ	CNS5940261 ফটো উপলব্ধ	219 নাম : বন্দনা হাজৰিকা স্বামীৰ নাম : নবীন হাজৰিকা ঘৰ নং : 165 বয়স : 61 লিঙ্গ : মহিলা	CNS5940272 ফটো উপলব্ধ
220 নাম : গৰিয়সী হাজৰিকা পিতাৰ নাম : নবীন হাজৰিকা ঘৰ নং : 165 বয়স : 30 লিঙ্গ : মহিলা	CNS1601190 ফটো উপলব্ধ	221 নাম : অনভৱ হাজৰিকা পিতাৰ নাম : নবীন হাজৰিকা ঘৰ নং : 165 বয়স : 26 লিঙ্গ : পুৰুষ	CNS0291666 ফটো উপলব্ধ	222 নাম : সঞ্জীৱ ভূঞা পিতাৰ নাম : গৌলাপ ভূঞা ঘৰ নং : 166 বয়স : 65 লিঙ্গ : পুৰুষ	CNS5940294 ফটো উপলব্ধ
223 নাম : মাধৱ ভূঞা পিতাৰ নাম : গৌলাপ ভূঞা ঘৰ নং : 166 বয়স : 60 লিঙ্গ : পুৰুষ	CNS5940318 ফটো উপলব্ধ	E 224 নাম : বনমনি ভূঞা স্বামীৰ নাম : মধুৰ ভূঞা ঘৰ নং : 166 বয়স : 50 লিঙ্গ : মহিলা	CNS5940329 ফটো উপলব্ধ	225 নাম : ভাস্ক ভূঞা পিতাৰ নাম : মাধৱ ভূঞা ঘৰ নং : 166 বয়স : 34 লিঙ্গ : পুৰুষ	CNS0097600 ফটো উপলব্ধ
226 নাম : নিকুমণি ভূঞা পিতাৰ নাম : মাধৱ ভূঞা ঘৰ নং : 166 বয়স : 33 লিঙ্গ : মহিলা	CNS0097444 ফটো উপলব্ধ	227 নাম : মাধৱী লাহন ভূঞা স্বামীৰ নাম : ভাস্ক ভূঞা ঘৰ নং : 166 বয়স : 29 লিঙ্গ : মহিলা	CNS0243634 ফটো উপলব্ধ	228 নাম : ভাস্কৰ ভূঞা পিতাৰ নাম : মাধৱ ভূঞা ঘৰ নং : 166 ক বয়স : 37 লিঙ্গ : পুৰুষ	CNS0208330 ফটো উপলব্ধ
229 নাম : আইন ভূঞা স্বামীৰ নাম : ভাস্কৰ ভূঞা ঘৰ নং : 166 ক বয়স : 35 লিঙ্গ : মহিলা	CNS0208314 ফটো উপলব্ধ	230 নাম : লোকনাথ ভূঞা পিতাৰ নাম : কুল ভূঞা ঘৰ নং : 169 বয়স : 65 লিঙ্গ : পুৰুষ	CNS5940330 ফটো উপলব্ধ	231 নাম : ভান ভূঞা স্বামীৰ নাম : লোকনাথ ভূঞা ঘৰ নং : 169 বয়স : 62 লিঙ্গ : মহিলা	CNS0467167 ফটো উপলব্ধ
232 নাম : লোহিত ভূঞা পিতাৰ নাম : লোকনাথ ভূঞা ঘৰ নং : 169 বয়স : 44 লিঙ্গ : পুৰুষ	CNS5940341 ফটো উপলব্ধ	233 নাম : হেমন্ত ভূঞা পিতাৰ নাম : লোকনাথ ভূঞা ঘৰ নং : 169 ক বয়স : 34 লিঙ্গ : পুৰুষ	CNS0209205 ফটো উপলব্ধ	234 নাম : মিতালী ভূঞাৰাজকোঁৱৰ স্বামীৰ নাম : হেমন্ত ভূঞা ঘৰ নং : 169 ক বয়স : 32 লিঙ্গ : মহিলা	CNS0209163 ফটো উপলব্ধ
235 নাম : ভাইকন ভূঞা পিতাৰ নাম : লোকনাথ ভূঞা ঘৰ নং : 169 ক বয়স : 30 লিঙ্গ : পুৰুষ	CNS0207001 ফটো উপলব্ধ	236 নাম : চিমী ভূঞা স্বামীৰ নাম : ভাইকন ভূঞা ঘৰ নং : 169 ক বয়স : 29 লিঙ্গ : মহিলা	CNS0206904 ফটো উপলব্ধ	E 237 নাম : পুন কুমী পিতাৰ নাম : গুৰুচৰণ কুমী ঘৰ নং : 169 বয়স : 60 লিঙ্গ : পুৰুষ	CNS5940352 ফটো উপলব্ধ
238 নাম : পনেশ্বৰী কুমী স্বামীৰ নাম : পুন কুমী ঘৰ নং : 168 বয়স : 55 লিঙ্গ : মহিলা	CNS5940363 ফটো উপলব্ধ	239 নাম : সঞ্জয় কুমী পিতাৰ নাম : পুন কুমী ঘৰ নং : 168 বয়স : 32 লিঙ্গ : পুৰুষ	CNS0313999 ফটো উপলব্ধ	240 নাম : দিপালি কুমী পিতাৰ নাম : মুণ্ড কুমী ঘৰ নং : 168 বয়স : 31 লিঙ্গ : মহিলা	CNS0324715 ফটো উপলব্ধ



241 নাম : পাপু কুমী পিতাৰ নাম : পুনু কুমী ঘৰ নং : ১৬৮ বয়স : 28 লিঙ্গ : পুৰুষ	CNS0314625 ফটো উপলব্ধ	242 নাম : সঞ্জিতা কুমী স্বামীৰ নাম : পাপু কুমী ঘৰ নং : ১৬৮ বয়স : 28 লিঙ্গ : মহিলা	CNS0324566 ফটো উপলব্ধ	243 নাম : হেমন্তি দাস স্বামীৰ নাম : মহাদেব দাস ঘৰ নং : ১৬৯ বয়স : 55 লিঙ্গ : মহিলা	CNS5940385 ফটো উপলব্ধ
E 244 নাম : কমল দাস পিতাৰ নাম : মহাদেব দাস ঘৰ নং : ১৬৯ বয়স : 42 লিঙ্গ : পুৰুষ	CNS5940396 ফটো উপলব্ধ	245 নাম : বাদল দাস পিতাৰ নাম : মহাদেব দাস ঘৰ নং : ১৬৯ বয়স : 41 লিঙ্গ : পুৰুষ	CNS5940409 ফটো উপলব্ধ	246 নাম : দুলাল বৃহিদাস পিতাৰ নাম : মহাদেব বৃহিদাস ঘৰ নং : 169 বয়স : 34 লিঙ্গ : পুৰুষ	CNS0179747 ফটো উপলব্ধ
247 নাম : মামনি ৰবি দাস স্বামীৰ নাম : কমল দাস ঘৰ নং : ১৬৯ বয়স : 31 লিঙ্গ : মহিলা	CNS0314286 ফটো উপলব্ধ	248 নাম : আশামনি দাস স্বামীৰ নাম : বাদল দাস ঘৰ নং : 169 বয়স : 31 লিঙ্গ : মহিলা	CNS0033316 ফটো উপলব্ধ	249 নাম : মইনা বাউৰী স্বামীৰ নাম : লক্ষীপ্ৰসাদ বাউৰী ঘৰ নং : ১৭০ বয়স : 60 লিঙ্গ : মহিলা	CNS5940421 ফটো উপলব্ধ
E 250 নাম : বিষ্ণু বাউৰী পিতাৰ নাম : লক্ষীপ্ৰসাদ বাউৰী ঘৰ নং : ১৭০ বয়স : 45 লিঙ্গ : পুৰুষ	CNS5940432 ফটো উপলব্ধ	251 নাম : চন্দা বাউৰী স্বামীৰ নাম : বিষ্ণু বাউৰী ঘৰ নং : ১৭০ বয়স : 42 লিঙ্গ : মহিলা	CNS5940443 ফটো উপলব্ধ	252 নাম : পদ্মেশ্বৰ বাউৰী পিতাৰ নাম : বিষ্ণু বাউৰী ঘৰ নং : 170 বয়স : 23 লিঙ্গ : পুৰুষ	CIM0063305 ফটো উপলব্ধ
253 নাম : শ্যামলাল বাউৰী পিতাৰ নাম : বিষ্ণু বাউৰী ঘৰ নং : 170 বয়স : 23 লিঙ্গ : পুৰুষ	CIM0063560 ফটো উপলব্ধ	254 নাম : মীণা বাউৰী পিতাৰ নাম : পদ্ম বাউৰী ঘৰ নং : ১৭০ বয়স : 46 লিঙ্গ : মহিলা	CNS5940454 ফটো উপলব্ধ	255 নাম : অঞ্জনা বাউৰী স্বামীৰ নাম : পদ্ম বাউৰী ঘৰ নং : ১৭১ বয়স : 58 লিঙ্গ : মহিলা	CNS5940465 ফটো উপলব্ধ
256 নাম : জন ঘাটুৱাৰ পিতাৰ নাম : কমা ঘাটুৱাৰ ঘৰ নং : 171 বয়স : 55 লিঙ্গ : মহিলা	CNS1934798 ফটো উপলব্ধ	257 নাম : হিৰেন বাউৰী মাতৃৰ নাম : অঞ্জনা বাউৰী ঘৰ নং : ১৭১ বয়স : 37 লিঙ্গ : পুৰুষ	CNS5940476 ফটো উপলব্ধ	258 নাম : গণেশ বাউৰী পিতাৰ নাম : অঞ্জনা বাউৰী ঘৰ নং : ১৭১ বয়স : 34 লিঙ্গ : পুৰুষ	CNS5940487 ফটো উপলব্ধ
259 নাম : পিংকী গড় স্বামীৰ নাম : সোনিমণি গড় ঘৰ নং : ১৭১ বয়স : 31 লিঙ্গ : মহিলা	CNS5944627 ফটো উপলব্ধ	260 নাম : বাবল বাউৰী পিতাৰ নাম : পদ্ম বাউৰী ঘৰ নং : ১৭১ বয়স : 30 লিঙ্গ : পুৰুষ	CNS0327676 ফটো উপলব্ধ	261 নাম : ৰূপালী বাউৰী স্বামীৰ নাম : গণেশ বাউৰী ঘৰ নং : ১৭১ বয়স : 28 লিঙ্গ : মহিলা	CNS0137133 ফটো উপলব্ধ
262 নাম : উত্তম বাউৰী মাতৃৰ নাম : অঞ্জনা বাউৰী ঘৰ নং : ১৭১ বয়স : 28 লিঙ্গ : পুৰুষ	CNS0313908 ফটো উপলব্ধ	263 নাম : ৰুমা বাউৰী স্বামীৰ নাম : বাবলু বাউৰী ঘৰ নং : ১৭১ বয়স : 28 লিঙ্গ : মহিলা	CNS0329011 ফটো উপলব্ধ	264 নাম : সুপ্ৰিয়া বাউৰী স্বামীৰ নাম : উত্তম বাউৰী ঘৰ নং : ১৭১ বয়স : 27 লিঙ্গ : মহিলা	CNS0509505 ফটো উপলব্ধ
265 নাম : ৰাজু বাউৰী পিতাৰ নাম : পদ্ম বাউৰী ঘৰ নং : ১৭১ বয়স : 26 লিঙ্গ : পুৰুষ	CNS0328856 ফটো উপলব্ধ	266 নাম : চুমিত্ৰা বাউৰী স্বামীৰ নাম : ৰাজু বাউৰী ঘৰ নং : 171 বয়স : 23 লিঙ্গ : মহিলা	CNS3855624 ফটো উপলব্ধ	267 নাম : বগাধৰ বাউৰী পিতাৰ নাম : ৰমেশ বাউৰী ঘৰ নং : ১৭১ বয়স : 30 লিঙ্গ : পুৰুষ	CNS0317495 ফটো উপলব্ধ
268 নাম : বিনা কুমী বাউৰী স্বামীৰ নাম : অজয় বাউৰী ঘৰ নং : ১৭১ বয়স : 30 লিঙ্গ : মহিলা	CNS0208215 ফটো উপলব্ধ	269 নাম : মাইনী বাউৰী পিতাৰ নাম : ৰমেশ বাউৰী ঘৰ নং : ১৭১ বয়স : 28 লিঙ্গ : মহিলা	CNS0208454 ফটো উপলব্ধ	E 270 নাম : বেহু তেলেকা অন্যান্য : গোপা তেলেকা ঘৰ নং : ১৭১ বয়স : 60 লিঙ্গ : পুৰুষ	CNS5940512 ফটো উপলব্ধ



<p>E 271 CNS5940523</p> <p>নাম : তুফান তেলেঙ্গা অন্যান্য: মাথ তেলেঙ্গা ঘৰ নং : ১৭১খ বয়স : 50 লিঙ্গ : পুৰুষ</p> <p>ফটো উপলব্ধ</p>	<p>272 CNS5940498</p> <p>নাম : বমেশ বাউৰী পিতাৰ নাম: চন্দ্ৰ বাউৰী ঘৰ নং : ১৭১ক বয়স : 49 লিঙ্গ : পুৰুষ</p> <p>ফটো উপলব্ধ</p>	<p>273 CNS5940545</p> <p>নাম : ভটক তেলেঙ্গা অন্যান্য: মাথ তেলেঙ্গা ঘৰ নং : ১৭১খ বয়স : 48 লিঙ্গ : পুৰুষ</p> <p>ফটো উপলব্ধ</p>
<p>274 CNS5940534</p> <p>নাম : মাৰিয়ানা তেলেঙ্গা স্বামীৰ নাম: তুফান তেলেঙ্গা ঘৰ নং : ১৭১খ বয়স : 45 লিঙ্গ : মহিলা</p> <p>ফটো উপলব্ধ</p>	<p>275 CNS5944514</p> <p>নাম : অজয় বাউৰী পিতাৰ নাম: বমেশ বাউৰী ঘৰ নং : ১৭১ক বয়স : 36 লিঙ্গ : পুৰুষ</p> <p>ফটো উপলব্ধ</p>	<p>276 CNS5940556</p> <p>নাম : লক্ষী বাউৰী স্বামীৰ নাম: মতিলাল বাউৰী ঘৰ নং : ১৭৩ বয়স : 46 লিঙ্গ : মহিলা</p> <p>ফটো উপলব্ধ</p>
<p>277 CNS0211250</p> <p>নাম : সনাতন বাউৰী পিতাৰ নাম: ননু বাউৰী ঘৰ নং : ১৭৩ বয়স : 30 লিঙ্গ : পুৰুষ</p> <p>ফটো উপলব্ধ</p>	<p>278 CIM0160572</p> <p>নাম : পুনিমা বাউৰী স্বামীৰ নাম: সনাতন বাউৰী ঘৰ নং : 173 বয়স : 28 লিঙ্গ : মহিলা</p> <p>ফটো উপলব্ধ</p>	<p>279 CNS5940578</p> <p>নাম : ৰূপেশ্বৰী কুৰ্মী স্বামীৰ নাম: মহাবীৰ কুৰ্মী ঘৰ নং : ১৭৪ বয়স : 55 লিঙ্গ : মহিলা</p> <p>ফটো উপলব্ধ</p>
<p>280 CNS0181487</p> <p>নাম : দ্ৰোণ কুৰ্মী পিতাৰ নাম: মহাবীৰ কুৰ্মী ঘৰ নং : 174 বয়স : 29 লিঙ্গ : পুৰুষ</p> <p>ফটো উপলব্ধ</p>	<p>281 CNS0327718</p> <p>নাম : ৰতন কুৰ্মী পিতাৰ নাম: মহাবীৰ কুৰ্মী ঘৰ নং : ১৭৪ বয়স : 28 লিঙ্গ : পুৰুষ</p> <p>ফটো উপলব্ধ</p>	<p>282 CNS0477026</p> <p>নাম : মৰমী কুৰ্মী স্বামীৰ নাম: উন কুৰ্মী ঘৰ নং : 174 বয়স : 26 লিঙ্গ : মহিলা</p> <p>ফটো উপলব্ধ</p>
<p>283 CNS0327668</p> <p>নাম : ৰূপালি কুৰ্মী পিতাৰ নাম: মহাবীৰ কুৰ্মী ঘৰ নং : ১৭৪ বয়স : 25 লিঙ্গ : মহিলা</p> <p>ফটো উপলব্ধ</p>	<p>284 CIM0160580</p> <p>নাম : সুৰভী কুৰ্মী স্বামীৰ নাম: ৰতন কুৰ্মী ঘৰ নং : 174 বয়স : 20 লিঙ্গ : মহিলা</p> <p>ফটো উপলব্ধ</p>	<p>285 CNS5940590</p> <p>নাম : শংকৰ বাউৰী পিতাৰ নাম: নিৰঞ্জন বাউৰী ঘৰ নং : ১৭৫ বয়স : 50 লিঙ্গ : পুৰুষ</p> <p>ফটো উপলব্ধ</p>
<p>286 CNS5940603</p> <p>নাম : চাইবা বাউৰী স্বামীৰ নাম: শংকৰ বাউৰী ঘৰ নং : ১৭৫ বয়স : 45 লিঙ্গ : মহিলা</p> <p>ফটো উপলব্ধ</p>	<p>287 CNS0327809</p> <p>নাম : অজয় পানিকা পিতাৰ নাম: পদুম পানিকা ঘৰ নং : ১৭৬ বয়স : 39 লিঙ্গ : পুৰুষ</p> <p>ফটো উপলব্ধ</p>	<p>E 288 CNS0327767</p> <p>নাম : মীনা পানিকা স্বামীৰ নাম: অজয় পানিকা ঘৰ নং : ১৭৬ বয়স : 34 লিঙ্গ : মহিলা</p> <p>ফটো উপলব্ধ</p>
<p>289 CNS5940625</p> <p>নাম : চন্দ্ৰাৰ পানিকা পিতাৰ নাম: মতিলাল পানিকা ঘৰ নং : ১৭৭ বয়স : 50 লিঙ্গ : পুৰুষ</p> <p>ফটো উপলব্ধ</p>	<p>290 CNS5940636</p> <p>নাম : ধনেশ্বৰ পানিকা পিতাৰ নাম: মতিলাল পানিকা ঘৰ নং : ১৭৭ বয়স : 48 লিঙ্গ : পুৰুষ</p> <p>ফটো উপলব্ধ</p>	<p>291 CNS5940647</p> <p>নাম : অনন্ত মিৰ্ধা পিতাৰ নাম: যজ্ঞেশ্বৰ মিৰ্ধা ঘৰ নং : ১৭৮ বয়স : 70 লিঙ্গ : পুৰুষ</p> <p>ফটো উপলব্ধ</p>
<p>292 CNS5940658</p> <p>নাম : দুৰ্গা মিৰ্ধা স্বামীৰ নাম: অনন্ত মিৰ্ধা ঘৰ নং : ১৭৮ বয়স : 70 লিঙ্গ : মহিলা</p> <p>ফটো উপলব্ধ</p>	<p>293 CNS5940669</p> <p>নাম : অনিতা মিৰ্ধা পিতাৰ নাম: অনন্ত মিৰ্ধা ঘৰ নং : ১৭৮ বয়স : 39 লিঙ্গ : মহিলা</p> <p>ফটো উপলব্ধ</p>	<p>294 CNS0314674</p> <p>নাম : অমৃত মিৰ্ধা পিতাৰ নাম: অনন্ত মিৰ্ধা ঘৰ নং : ১৭৮ বয়স : 31 লিঙ্গ : পুৰুষ</p> <p>ফটো উপলব্ধ</p>
<p>295 CNS0313734</p> <p>নাম : সুমিত মিৰ্ধা পিতাৰ নাম: অনন্ত মিৰ্ধা ঘৰ নং : ১৭৮ বয়স : 29 লিঙ্গ : পুৰুষ</p> <p>ফটো উপলব্ধ</p>	<p>296 CNS0343913</p> <p>নাম : অমৃত মিৰ্ধা স্বামীৰ নাম: সুমিত মিৰ্ধা ঘৰ নং : ১৭৮ বয়স : 27 লিঙ্গ : মহিলা</p> <p>ফটো উপলব্ধ</p>	<p>297 CNS0461525</p> <p>নাম : উমা মিৰ্ধা স্বামীৰ নাম: অমৃত মিৰ্ধা ঘৰ নং : ১৭৮ বয়স : 26 লিঙ্গ : মহিলা</p> <p>ফটো উপলব্ধ</p>
<p>E 298 CNS5940670</p> <p>নাম : ৰজনী চুতীয়া পিতাৰ নাম: ৰমাকান্ত চুতীয়া ঘৰ নং : ১৭৯ বয়স : 69 লিঙ্গ : পুৰুষ</p> <p>ফটো উপলব্ধ</p>	<p>299 CNS5940681</p> <p>নাম : প্ৰেমা চুতীয়া স্বামীৰ নাম: ৰহীনা চুতীয়া ঘৰ নং : ১৭৯ বয়স : 65 লিঙ্গ : মহিলা</p> <p>ফটো উপলব্ধ</p>	<p>300 CNS5940692</p> <p>নাম : অচ্যুত চুতীয়া পিতাৰ নাম: ৰহীনা চুতীয়া ঘৰ নং : ১৭৯ বয়স : 52 লিঙ্গ : পুৰুষ</p> <p>ফটো উপলব্ধ</p>



301 নাম : অলি চুতীয়া পিতাৰ নাম: বহনী চুতীয়া ঘৰ নং : ১৭৯ বয়স : 43 লিঙ্গ : মহিলা	CNS5940716 ফটো উপলব্ধ	302 নাম : জিতামণি বৰা চুতীয়া স্বামীৰ নাম: অচুত চুতীয়া ঘৰ নং : ১৭৯ বয়স : 42 লিঙ্গ : মহিলা	CNS0137000 ফটো উপলব্ধ	303 নাম : হিবন্য খামন পিতাৰ নাম: হেম খামন ঘৰ নং : ১৭৯ ক বয়স : 43 লিঙ্গ : পুৰুষ	CNS0205203 ফটো উপলব্ধ
304 নাম : দেৱীকা খামন পিতাৰ নাম: হিবন্য খামন ঘৰ নং : 179ক বয়স : 32 লিঙ্গ : মহিলা	CNS0035576 ফটো উপলব্ধ	305 নাম : কৃষ্ণ প্ৰজাৰ পিতাৰ নাম: বেনি প্ৰজাৰ ঘৰ নং : ১৮১ বয়স : 48 লিঙ্গ : পুৰুষ	CNS5940738 ফটো উপলব্ধ	306 নাম : লক্ষ্মীমনি প্ৰজাৰ স্বামীৰ নাম: কৃষ্ণ প্ৰজাৰ ঘৰ নং : ১৮১ বয়স : 42 লিঙ্গ : মহিলা	CNS5940749 ফটো উপলব্ধ
307 নাম : জোনমণি পৰ্জা পিতাৰ নাম: কৃষ্ণ পৰ্জা ঘৰ নং : ১৮১ বয়স : 30 লিঙ্গ : মহিলা	CNS0353318 ফটো উপলব্ধ	308 নাম : ধনেশ্বৰ প্ৰজা পিতাৰ নাম: কৃষ্ণ প্ৰজা ঘৰ নং : ১৮১ বয়স : 27 লিঙ্গ : পুৰুষ	CNS0328773 ফটো উপলব্ধ	309 নাম : ৰিম্পী পৰ্জা স্বামীৰ নাম: ধনেশ্বৰ পৰ্জা ঘৰ নং : ১৮১ বয়স : 26 লিঙ্গ : মহিলা	CNS0328815 ফটো উপলব্ধ
E 310 নাম : নাৰায়ন প্ৰজাৰ পিতাৰ নাম: বেনি প্ৰজাৰ ঘৰ নং : ১৮২ বয়স : 50 লিঙ্গ : পুৰুষ	CNS5940750 ফটো উপলব্ধ	311 নাম : সুখমণি পৰ্জা স্বামীৰ নাম: বাৰ্জেশ পৰ্জা ঘৰ নং : ১৮২ বয়স : 48 লিঙ্গ : মহিলা	CNS5940761 ফটো উপলব্ধ	312 নাম : নকুল প্ৰজা পিতাৰ নাম: নাৰায়ন প্ৰজা ঘৰ নং : ১৮২ বয়স : 39 লিঙ্গ : পুৰুষ	CNS5944536 ফটো উপলব্ধ
313 নাম : সাবিত্ৰী প্ৰজা স্বামীৰ নাম: নকুল প্ৰজা ঘৰ নং : 182 বয়স : 26 লিঙ্গ : মহিলা	CIM0015701 ফটো উপলব্ধ	314 নাম : মহেশ্বৰ পৰজা পিতাৰ নাম: নাৰায়ন পৰজা ঘৰ নং : 182 বয়স : 24 লিঙ্গ : পুৰুষ	CIM0063586 ফটো উপলব্ধ	315 নাম : ডালিমী চুতীয়া অন্যান্য: ৰমাকান্ত চুতীয়া ঘৰ নং : ১৮৩ বয়স : 78 লিঙ্গ : মহিলা	CNS5944956 ফটো উপলব্ধ
316 নাম : প্ৰভাত চুতীয়া অন্যান্য: ৰমাকান্ত চুতীয়া ঘৰ নং : ১৮৩ বয়স : 62 লিঙ্গ : পুৰুষ	CNS5944912 ফটো উপলব্ধ	317 নাম : বলমণি চুতীয়া স্বামীৰ নাম: প্ৰভাত চুতীয়া ঘৰ নং : ১৮৩ বয়স : 51 লিঙ্গ : মহিলা	CNS5944934 ফটো উপলব্ধ	318 নাম : অৰ্চনা চুতীয়া পিতাৰ নাম: ৰমাকান্ত চুতীয়া ঘৰ নং : ১৮৩ বয়স : 42 লিঙ্গ : মহিলা	CNS5944898 ফটো উপলব্ধ
319 নাম : প্ৰবীণ চুতীয়া অন্যান্য: ৰমাকান্ত চুতীয়া ঘৰ নং : ১৮৩ বয়স : 40 লিঙ্গ : পুৰুষ	CNS5944923 ফটো উপলব্ধ	320 নাম : ৰাহুল চুতীয়া পিতাৰ নাম: প্ৰভাত চুতীয়া ঘৰ নং : ১৮৩ বয়স : 27 লিঙ্গ : পুৰুষ	CNS0252056 ফটো উপলব্ধ	321 নাম : ববিতা চুতীয়া পিতাৰ নাম: প্ৰভাত চুতীয়া ঘৰ নং : ১৮৩ বয়স : 25 লিঙ্গ : মহিলা	CNS0498519 ফটো উপলব্ধ
322 নাম : গৌৰী কুৰ্মী স্বামীৰ নাম: চিপচৰন কুৰ্মী ঘৰ নং : ১৮৫ বয়স : 60 লিঙ্গ : মহিলা	CNS5940783 ফটো উপলব্ধ	323 নাম : দিপক কুৰ্মী পিতাৰ নাম: চিপচৰন কুৰ্মী ঘৰ নং : ১৮৫ বয়স : 49 লিঙ্গ : পুৰুষ	CNS5940794 ফটো উপলব্ধ	324 নাম : সুখেশ্বৰ কুৰ্মী পিতাৰ নাম: চিপচৰন কুৰ্মী ঘৰ নং : ১৮৫ বয়স : 48 লিঙ্গ : পুৰুষ	CNS5940807 ফটো উপলব্ধ
325 নাম : বিনা কুৰ্মী স্বামীৰ নাম: সুখেশ্বৰ কুৰ্মী ঘৰ নং : ১৮৫ বয়স : 31 লিঙ্গ : মহিলা	CNS0328526 ফটো উপলব্ধ	326 নাম : লুকেশ্বৰ কুৰ্মী মাতৃৰ নাম: গৌৰী কুৰ্মী ঘৰ নং : ১৮৫ বয়স : 28 লিঙ্গ : পুৰুষ	CNS0313817 ফটো উপলব্ধ	327 নাম : অমলা তাঁতী স্বামীৰ নাম: পৰশুৰাম তাঁতী ঘৰ নং : ১৮৬ বয়স : 65 লিঙ্গ : মহিলা	CNS5940829 ফটো উপলব্ধ
E 328 নাম : হীৰালাল তাঁতী পিতাৰ নাম: পৰশুৰাম তাঁতী ঘৰ নং : ১৮৬ বয়স : 52 লিঙ্গ : পুৰুষ	CNS5940830 ফটো উপলব্ধ	329 নাম : মদন তাঁতী পিতাৰ নাম: কৃষ্ণ তাঁতী ঘৰ নং : 186 বয়স : 50 লিঙ্গ : পুৰুষ	CIM0161299 ফটো উপলব্ধ	330 নাম : জলেশ্বৰী তাঁতী স্বামীৰ নাম: হীৰালাল তাঁতী ঘৰ নং : 186 বয়স : 34 লিঙ্গ : মহিলা	CNS0121517 ফটো উপলব্ধ



331 নাম : বীনা তাঁতী স্বামীৰ নাম : সুৰেশ তাঁতী ঘৰ নং : 186 বয়স : 32 লিঙ্গ : মহিলা	CIM0161182 ফটো উপলব্ধ	332 নাম : চন কুমী পিতাৰ নাম : লক্ষীৰাম কুমী ঘৰ নং : 1৮৭ বয়স : 56 লিঙ্গ : পুৰুষ	CNS5940852 ফটো উপলব্ধ	E 333 নাম : বদন কুমী স্বামীৰ নাম : চন কুমী ঘৰ নং : 1৮৭ বয়স : 50 লিঙ্গ : মহিলা	CNS5940863 ফটো উপলব্ধ
334 নাম : অনিল কুমী পিতাৰ নাম : চান্না কুমী ঘৰ নং : 1৮৭ বয়স : 35 লিঙ্গ : পুৰুষ	CNS0209973 ফটো উপলব্ধ	335 নাম : চুনীল কুমী পিতাৰ নাম : চন কুমী ঘৰ নং : 187 বয়স : 32 লিঙ্গ : পুৰুষ	CNS0121749 ফটো উপলব্ধ	336 নাম : প্ৰবিতা কুমী স্বামীৰ নাম : অনীল কুমী ঘৰ নং : 1৮৭ বয়স : 29 লিঙ্গ : মহিলা	CNS0476846 ফটো উপলব্ধ
337 নাম : বিতু কুমী পিতাৰ নাম : চন কুমী ঘৰ নং : 1৮৭ বয়স : 25 লিঙ্গ : পুৰুষ	CNS0317628 ফটো উপলব্ধ	E 338 নাম : জয়মতি কুমী স্বামীৰ নাম : ফাগু কুমী ঘৰ নং : 1৮৮ বয়স : 80 লিঙ্গ : মহিলা	CNS5940909 ফটো উপলব্ধ	339 নাম : মেঘনাদ কুমী পিতাৰ নাম : ফাগু কুমী ঘৰ নং : 1৮৮ বয়স : 55 লিঙ্গ : পুৰুষ	CNS5940874 ফটো উপলব্ধ
340 নাম : পুনম কুমী স্বামীৰ নাম : মেঘনাদ কুমী ঘৰ নং : 1৮৮ বয়স : 48 লিঙ্গ : মহিলা	CNS5940896 ফটো উপলব্ধ	341 নাম : কৃষ্ণ কুমী পিতাৰ নাম : ফাগু কুমী ঘৰ নং : 1৮৮ বয়স : 45 লিঙ্গ : পুৰুষ	CNS5940910 ফটো উপলব্ধ	342 নাম : পবিত্ৰ কুমী পিতাৰ নাম : লক্ষীৰাম কুমী ঘৰ নং : 1৮৮ বয়স : 35 লিঙ্গ : পুৰুষ	CNS0314153 ফটো উপলব্ধ
343 নাম : দিপালী কুমী স্বামীৰ নাম : কৃষ্ণ কুমী ঘৰ নং : 188 বয়স : 33 লিঙ্গ : মহিলা	CNS0037838 ফটো উপলব্ধ	344 নাম : বটন কুমী পিতাৰ নাম : লক্ষীৰাম কুমী ঘৰ নং : 1৮৮ বয়স : 32 লিঙ্গ : পুৰুষ	CNS0327551 ফটো উপলব্ধ	345 নাম : পুতপতী কুমী পিতাৰ নাম : মেঘনাথ কুমী ঘৰ নং : 1৮৮ বয়স : 28 লিঙ্গ : মহিলা	CNS0097303 ফটো উপলব্ধ
346 নাম : জনমাণী কুমী স্বামীৰ নাম : বটন কুমী ঘৰ নং : 1৮৮ বয়স : 28 লিঙ্গ : মহিলা	CNS0323121 ফটো উপলব্ধ	347 নাম : বঞ্জ কুমী স্বামীৰ নাম : পবিত্ৰ কুমী ঘৰ নং : 1৮৮ বয়স : 28 লিঙ্গ : মহিলা	JSV0483594 ফটো উপলব্ধ	348 নাম : সুনোয়ানা কুমী পিতাৰ নাম : মেঘনাথ কুমী ঘৰ নং : 188 বয়স : 20 লিঙ্গ : মহিলা	CIM0062737 ফটো উপলব্ধ
E 349 নাম : ববি ঘাটোৱাৰ পিতাৰ নাম : বাবুল ঘাটোৱাৰ ঘৰ নং : 1৯০ বয়স : 65 লিঙ্গ : পুৰুষ	CNS5940921 ফটো উপলব্ধ	E 350 নাম : যদ ঘাটোৱাৰ পিতাৰ নাম : বাবুল ঘাটোৱাৰ ঘৰ নং : 1৯০ বয়স : 70 লিঙ্গ : পুৰুষ	CNS5940943 ফটো উপলব্ধ	351 নাম : জীতেন ঘাটোৱাৰ পিতাৰ নাম : যদু ঘাটোৱাৰ ঘৰ নং : 1৯০ বয়স : 43 লিঙ্গ : মহিলা	CNS5940954 ফটো উপলব্ধ
352 নাম : জোনমণি ঘাটোৱাৰ স্বামীৰ নাম : জীতেন ঘাটোৱাৰ ঘৰ নং : 1৯০ বয়স : 41 লিঙ্গ : মহিলা	CNS0339861 ফটো উপলব্ধ	353 নাম : বিষ্ণু ঘাটোৱাৰ পিতাৰ নাম : জাদু ঘাটোৱাৰ ঘৰ নং : 190 বয়স : 33 লিঙ্গ : পুৰুষ	CNS0496919 ফটো উপলব্ধ	R 354 নাম : বিষ্ণু ঘাটোৱাৰ পিতাৰ নাম : যদু ঘাটোৱাৰ ঘৰ নং : 190 বয়স : 33 লিঙ্গ : পুৰুষ	CIM0063453 ফটো উপলব্ধ
355 নাম : হনমাৰ ঘাটোৱাৰ পিতাৰ নাম : নালিয়া ঘাটোৱাৰ ঘৰ নং : 190 বয়স : 21 লিঙ্গ : মহিলা	CIM0072066 ফটো উপলব্ধ	356 নাম : নালিয়া ঘাটোৱাৰ পিতাৰ নাম : যদু ঘাটোৱাৰ ঘৰ নং : 1৯০ক বয়স : 48 লিঙ্গ : পুৰুষ	CNS5940965 ফটো উপলব্ধ	357 নাম : মালতি ঘাটোৱাৰ স্বামীৰ নাম : নালিয়া ঘাটোৱাৰ ঘৰ নং : 1৯০ক বয়স : 42 লিঙ্গ : মহিলা	CNS5940976 ফটো উপলব্ধ
358 নাম : জগত গগৈ পিতাৰ নাম : ডম্বৰু গগৈ ঘৰ নং : 1৯২ বয়স : 72 লিঙ্গ : পুৰুষ	CNS5940987 ফটো উপলব্ধ	359 নাম : বিজয়া গগৈ স্বামীৰ নাম : জগত গগৈ ঘৰ নং : 1৯২ বয়স : 65 লিঙ্গ : মহিলা	CNS5940998 ফটো উপলব্ধ	360 নাম : প্ৰকাশ গগৈ পিতাৰ নাম : জগত গগৈ ঘৰ নং : 1৯২ বয়স : 42 লিঙ্গ : পুৰুষ	CNS5941004 ফটো উপলব্ধ



361 নাম : চিত্তা ৰঞ্জন গগৈ পিতাৰ নাম : জগট চন্দ্ৰ গগৈ ঘৰ নং : 192 বয়স : 36 লিঙ্গ : পুৰুষ	CNS0122309 ফটো উপলব্ধ	362 নাম : নয়নজ্যোতি গগৈ পিতাৰ নাম : দেৱকান্ত গগৈ ঘৰ নং : 192 বয়স : 29 লিঙ্গ : পুৰুষ	CNS0122358 ফটো উপলব্ধ	363 নাম : যাদবানন্দ গগৈ পিতাৰ নাম : দেবকান্ত গগৈ ঘৰ নং : 192 বয়স : 21 লিঙ্গ : পুৰুষ	CNS3851318 ফটো উপলব্ধ
364 নাম : দেবকান্ত গগৈ পিতাৰ নাম : ডম্বৰু গগৈ ঘৰ নং : 192 বয়স : 60 লিঙ্গ : পুৰুষ	CNS5941015 ফটো উপলব্ধ	365 নাম : পিয়াৰি ছামাদ স্বামীৰ নাম : লুথাৰ ছামাদ ঘৰ নং : 193 বয়স : 75 লিঙ্গ : মহিলা	CNS5941037 ফটো উপলব্ধ	366 নাম : যোচাফ চামাট পিতাৰ নাম : লুথাৰ চামাট ঘৰ নং : 193 বয়স : 47 লিঙ্গ : পুৰুষ	CNS5941048 ফটো উপলব্ধ
367 নাম : আকুব চামাট পিতাৰ নাম : লুথাৰ চামাট ঘৰ নং : 193 বয়স : 46 লিঙ্গ : পুৰুষ	CNS0227611 ফটো উপলব্ধ	368 নাম : প্ৰমিলা চামাট স্বামীৰ নাম : আকুব চামাট ঘৰ নং : 193 বয়স : 45 লিঙ্গ : মহিলা	CNS0227652 ফটো উপলব্ধ	369 নাম : সীমা চাম্পীয়া চামাট স্বামীৰ নাম : যোচাফ চামাট ঘৰ নং : 193 বয়স : 33 লিঙ্গ : মহিলা	CNS0122408 ফটো উপলব্ধ
370 নাম : মাৰিয়াম চামাট পিতাৰ নাম : আকুব চামাট ঘৰ নং : 193 বয়স : 27 লিঙ্গ : মহিলা	CNS0227553 ফটো উপলব্ধ	371 নাম : কমলা কমাৰ স্বামীৰ নাম : ৰঞ্জিত কমাৰ ঘৰ নং : 195 বয়স : 45 লিঙ্গ : মহিলা	CNS0353177 ফটো উপলব্ধ	372 নাম : অজিত কমাৰ পিতাৰ নাম : জগন্নাথ কমাৰ ঘৰ নং : 195 বয়স : 41 লিঙ্গ : পুৰুষ	CNS5941106 ফটো উপলব্ধ
E 373 নাম : চম্পদী কমাৰ স্বামীৰ নাম : জগন্নাথ কমাৰ ঘৰ নং : 195 বয়স : 65 লিঙ্গ : মহিলা	CNS5941082 ফটো উপলব্ধ	374 নাম : ৰঞ্জিত কমাৰ পিতাৰ নাম : জগন্নাথ কমাৰ ঘৰ নং : 195 বয়স : 43 লিঙ্গ : পুৰুষ	CNS5941093 ফটো উপলব্ধ	E 375 নাম : নিৰ্মল চামাদ পিতাৰ নাম : অনিমা দাস ঘৰ নং : 196 বয়স : 60 লিঙ্গ : পুৰুষ	CNS5941139 ফটো উপলব্ধ
E 376 নাম : বিৰশমনি চামাদ স্বামীৰ নাম : নিৰ্মল চামাদ ঘৰ নং : 196 বয়স : 50 লিঙ্গ : মহিলা	CNS5941140 ফটো উপলব্ধ	377 নাম : নুৰুল চামাদ পিতাৰ নাম : নিৰ্মল চামাদ ঘৰ নং : 196 বয়স : 36 লিঙ্গ : পুৰুষ	CNS1601214 ফটো উপলব্ধ	378 নাম : জোনমণি চামাদ স্বামীৰ নাম : নুৰুল চামাদ ঘৰ নং : 196 বয়স : 26 লিঙ্গ : মহিলা	CNS0329995 ফটো উপলব্ধ
379 নাম : মাৰিয়াম মুণ্ডা পিতাৰ নাম : নিৰ্মল চামাদ ঘৰ নং : 196 বয়স : 25 লিঙ্গ : মহিলা	CNS0210914 ফটো উপলব্ধ	380 নাম : জীৱকান্ত বৰুৱা পিতাৰ নাম : তিলেশ্বৰ বৰুৱা ঘৰ নং : 199 বয়স : 75 লিঙ্গ : পুৰুষ	CNS5941151 ফটো উপলব্ধ	381 নাম : প্ৰবিত্ৰী বৰুৱা স্বামীৰ নাম : জীৱকান্ত বৰুৱা ঘৰ নং : 199 বয়স : 65 লিঙ্গ : মহিলা	CNS5941162 ফটো উপলব্ধ
382 নাম : মনোৰঞ্জন বৰুৱা পিতাৰ নাম : জীৱকান্ত বৰুৱা ঘৰ নং : 199 বয়স : 48 লিঙ্গ : পুৰুষ	CNS5941173 ফটো উপলব্ধ	383 নাম : বৰ্ষা বৰুৱা স্বামীৰ নাম : মনুৰঞ্জন বৰুৱা ঘৰ নং : 199 বয়স : 36 লিঙ্গ : মহিলা	CNS1601203 ফটো উপলব্ধ	384 নাম : দিপালি গড় স্বামীৰ নাম : বুৰুল গড় ঘৰ নং : 199 বয়স : 34 লিঙ্গ : মহিলা	CNS0207134 ফটো উপলব্ধ
E 385 নাম : ফনিধৰ গগৈ পিতাৰ নাম : কোমেশ্বৰ গগৈ ঘৰ নং : 199 বয়স : 72 লিঙ্গ : পুৰুষ	CNS5941184 ফটো উপলব্ধ	E 386 নাম : ৰহেশ্বৰী গগৈ স্বামীৰ নাম : ফনিধৰ গগৈ ঘৰ নং : 199 বয়স : 65 লিঙ্গ : মহিলা	CNS5941195 ফটো উপলব্ধ	387 নাম : বসন্ত কুমাৰ গগৈ পিতাৰ নাম : ফনিধৰ গগৈ ঘৰ নং : 199 বয়স : 59 লিঙ্গ : পুৰুষ	CNS5941208 ফটো উপলব্ধ
388 নাম : বৰ্ণালী ভূঞা গগৈ স্বামীৰ নাম : বসন্ত কুমাৰ গগৈ ঘৰ নং : 199 বয়স : 48 লিঙ্গ : মহিলা	CNS5941219 ফটো উপলব্ধ	389 নাম : ময়ূৰী গগৈ পিতাৰ নাম : বসন্ত কুমাৰ গগৈ ঘৰ নং : 199 বয়স : 24 লিঙ্গ : মহিলা	CNS0330142 ফটো উপলব্ধ	390 নাম : লক্ষী মুদী পিতাৰ নাম : দুৰ্গা মুদী ঘৰ নং : 199 বয়স : 70 লিঙ্গ : পুৰুষ	CNS5941220 ফটো উপলব্ধ



391 নাম : চৰিতা মদি স্বামীৰ নাম : লক্ষী মদি ঘৰ নং : ১৯৯ বয়স : 60 লিঙ্গ : মহিলা	CNS5941231 ফটো উপলব্ধ	392 নাম : বোৰাচ মোদী পিতাৰ নাম : লক্ষী মোদী ঘৰ নং : ১৯৯ বয়স : 48 লিঙ্গ : পুৰুষ	CNS5941242 ফটো উপলব্ধ	393 নাম : চৰিনা মদি স্বামীৰ নাম : বুৰাচ মদি ঘৰ নং : ১৯৯ বয়স : 44 লিঙ্গ : মহিলা	CNS5941253 ফটো উপলব্ধ
394 নাম : প্ৰমদ মদি পিতাৰ নাম : বুৰাচ মদি ঘৰ নং : ১৯৯ বয়স : 27 লিঙ্গ : পুৰুষ	CNS0137083 ফটো উপলব্ধ	395 নাম : প্ৰণব মদি পিতাৰ নাম : বুৰাচ মদি ঘৰ নং : ১৯৯ বয়স : 25 লিঙ্গ : পুৰুষ	CNS0226621 ফটো উপলব্ধ	396 নাম : জোনা মদি পিতাৰ নাম : লক্ষী মদি ঘৰ নং : ১৯৯ বয়স : 56 লিঙ্গ : পুৰুষ	CNS5941264 ফটো উপলব্ধ
397 নাম : চূচান মোদী স্বামীৰ নাম : জোনা মোদী ঘৰ নং : ১৯৯ বয়স : 50 লিঙ্গ : মহিলা	CNS5941275 ফটো উপলব্ধ	E 398 নাম : নৰ্মি ভূঞা স্বামীৰ নাম : চেম ভূঞা ঘৰ নং : ২০১ বয়স : 65 লিঙ্গ : মহিলা	CNS5941297 ফটো উপলব্ধ	E 399 নাম : ষ্টিফান ভূঞা পিতাৰ নাম : চেম ভূঞা ঘৰ নং : ২০১ বয়স : 60 লিঙ্গ : পুৰুষ	CNS5941286 ফটো উপলব্ধ
400 নাম : জ্যোতি ভূঞা স্বামীৰ নাম : জক্ৰিয়া ভূঞা ঘৰ নং : ২০১ বয়স : 50 লিঙ্গ : মহিলা	CNS5941300 ফটো উপলব্ধ	401 নাম : ববিন ভূঞা পিতাৰ নাম : ষ্টিফান ভূঞা ঘৰ নং : ২০১ বয়স : 38 লিঙ্গ : পুৰুষ	CNS5944309 ফটো উপলব্ধ	402 নাম : নেলীচ বাৰ্জ স্বামীৰ নাম : ববিন বাৰ্জ ঘৰ নং : ২০১ বয়স : 33 লিঙ্গ : মহিলা	CNS5944296 ফটো উপলব্ধ
403 নাম : কৈলাশ গগৈ পিতাৰ নাম : বিনোদ গগৈ ঘৰ নং : ২০১ বয়স : 25 লিঙ্গ : পুৰুষ	CNS0136580 ফটো উপলব্ধ	404 নাম : বঞ্জন গগৈ পিতাৰ নাম : বিনোদ গগৈ ঘৰ নং : 201 বয়স : 22 লিঙ্গ : পুৰুষ	CNS3854122 ফটো উপলব্ধ	405 নাম : হিমাদ্ৰী গগৈ স্বামীৰ নাম : বঞ্জন গগৈ ঘৰ নং : 201 বয়স : 21 লিঙ্গ : মহিলা	CIM0087361 ফটো উপলব্ধ
406 নাম : জিতুমণি গগৈ পিতাৰ নাম : বিনোদ গগৈ ঘৰ নং : ২০১ বয়স : 26 লিঙ্গ : মহিলা	CNS0226910 ফটো উপলব্ধ	E 407 নাম : জক্ৰিয়া ভূঞা পিতাৰ নাম : চেম ভূঞা ঘৰ নং : ২০১ বয়স : 55 লিঙ্গ : পুৰুষ	CNS5941311 ফটো উপলব্ধ	408 নাম : বিনোদ গগৈ পিতাৰ নাম : মলৈধৰ গগৈ ঘৰ নং : ২০১ বয়স : 55 লিঙ্গ : পুৰুষ	CNS5941333 ফটো উপলব্ধ
409 নাম : মুন গগৈ স্বামীৰ নাম : বিনোদ গগৈ ঘৰ নং : ২০১ বয়স : 45 লিঙ্গ : মহিলা	CNS5941344 ফটো উপলব্ধ	410 নাম : প্ৰদীপ তপু পিতাৰ নাম : বেঞ্জামিন তপু ঘৰ নং : ২০২ বয়স : 61 লিঙ্গ : পুৰুষ	CNS5941355 ফটো উপলব্ধ	411 নাম : পিচখিলা তপু স্বামীৰ নাম : প্ৰদীপ তপু ঘৰ নং : ২০২ বয়স : 45 লিঙ্গ : মহিলা	CNS1601225 ফটো উপলব্ধ
412 নাম : আকব নাগু পিতাৰ নাম : মাটিন নাগ ঘৰ নং : ২০৪ বয়স : 83 লিঙ্গ : পুৰুষ	CNS5944343 ফটো উপলব্ধ	413 নাম : মাগডালি নাগ স্বামীৰ নাম : মাটিন নাগ ঘৰ নং : ২০৪ বয়স : 68 লিঙ্গ : মহিলা	CNS5941377 ফটো উপলব্ধ	414 নাম : তুবল নাগু পিতাৰ নাম : মাটিন নাগ ঘৰ নং : ২০৪ বয়স : 48 লিঙ্গ : পুৰুষ	CNS5941388 ফটো উপলব্ধ
415 নাম : নিৰাল নাগু পিতাৰ নাম : মাটিন নাগ ঘৰ নং : ২০৪ বয়স : 48 লিঙ্গ : পুৰুষ	CNS5941399 ফটো উপলব্ধ	416 নাম : চাফিৰা নাগ স্বামীৰ নাম : নিৰাল নাগ ঘৰ নং : ২০৪ বয়স : 45 লিঙ্গ : মহিলা	CNS5941402 ফটো উপলব্ধ	417 নাম : অৰমিলা নাগ স্বামীৰ নাম : তুবল নাগ ঘৰ নং : ২০৪ বয়স : 40 লিঙ্গ : মহিলা	CNS1601167 ফটো উপলব্ধ
418 নাম : মালবিকা খনিকৰ স্বামীৰ নাম : ইন্দ্ৰজিত খনিকৰ ঘৰ নং : ২০৪ বয়স : 39 লিঙ্গ : মহিলা	CNS0318170 ফটো উপলব্ধ	419 নাম : আগ্ৰিপা নাগ পিতাৰ নাম : মাটিন নাগ ঘৰ নং : ২০৪ বয়স : 35 লিঙ্গ : পুৰুষ	CNS1601236 ফটো উপলব্ধ	420 নাম : ইন্দ্ৰজিত খনিকৰ পিতাৰ নাম : নুমল খনিকৰ ঘৰ নং : ২০৪ বয়স : 32 লিঙ্গ : পুৰুষ	CNS0097311 ফটো উপলব্ধ



421 নাম : বণ নাগ পিতাৰ নাম: মাৰ্কিন নাগ ঘৰ নং : ২০৪ বয়স : 30 লিঙ্গ : মহিলা	CNS1601156 ফটো উপলব্ধ	422 নাম : জলি নাগ স্বামীৰ নাম: আশ্ৰিপা নাগ ঘৰ নং : ২০৪ বয়স : 30 লিঙ্গ : মহিলা	CNS0318386 ফটো উপলব্ধ	423 নাম : মঞ্জু মুণ্ডা স্বামীৰ নাম: সুনিল মুণ্ডা ঘৰ নং : ২০৪ বয়স : 29 লিঙ্গ : মহিলা	CNS0314021 ফটো উপলব্ধ
424 নাম : অমিনা নাগ স্বামীৰ নাম: প্ৰাঞ্জল নাগ ঘৰ নং : ২০৪ বয়স : 27 লিঙ্গ : মহিলা	CNS0328864 ফটো উপলব্ধ	425 নাম : প্ৰাঞ্জল নাগ পিতাৰ নাম: নিৰল নাগ ঘৰ নং : ২০৪ বয়স : 26 লিঙ্গ : পুৰুষ	CNS0137323 ফটো উপলব্ধ	426 নাম : উজ্জল নাগ মাতৃৰ নাম: মাগডালি নাগ ঘৰ নং : ২০৪ বয়স : 25 লিঙ্গ : পুৰুষ	CNS0208363 ফটো উপলব্ধ
427 নাম : বাহুল খনিকৰ পিতাৰ নাম: নোমল খনিকৰ ঘৰ নং : ২০৪ বয়স : 25 লিঙ্গ : পুৰুষ	CNS0318204 ফটো উপলব্ধ	428 নাম : নোমল খনিকৰ পিতাৰ নাম: টেকেশ্বৰ খনিকৰ ঘৰ নং : ২০৪ বয়স : 63 লিঙ্গ : পুৰুষ	CNS5941413 ফটো উপলব্ধ	429 নাম : তিলো খনিকৰ স্বামীৰ নাম: নুমল খনিকৰ ঘৰ নং : ২০৪ বয়স : 55 লিঙ্গ : মহিলা	CNS5941424 ফটো উপলব্ধ
430 নাম : বৃধন্তি কুংকাল স্বামীৰ নাম: চমা কুংকাল ঘৰ নং : ২০৫ বয়স : 60 লিঙ্গ : মহিলা	CNS5941457 ফটো উপলব্ধ	431 নাম : অনমণি চুতীয়া স্বামীৰ নাম: মিন্টু চুতীয়া ঘৰ নং : ২০৬ বয়স : 47 লিঙ্গ : মহিলা	CNS0317800 ফটো উপলব্ধ	432 নাম : মিন্টু চুতীয়া পিতাৰ নাম: হৰিচন্দ্ৰ চুতীয়া ঘৰ নং : ২০৬ বয়স : 39 লিঙ্গ : পুৰুষ	CNS5941480 ফটো উপলব্ধ
433 নাম : লক্ষীচৰন গড় পিতাৰ নাম: দেৱচাই গড় ঘৰ নং : ২০৭ বয়স : 60 লিঙ্গ : পুৰুষ	CNS5941504 ফটো উপলব্ধ	434 নাম : বিমলা গড় স্বামীৰ নাম: লক্ষীচৰন গড় ঘৰ নং : ২০৭ বয়স : 55 লিঙ্গ : মহিলা	CNS5941515 ফটো উপলব্ধ	435 নাম : বিশ্বনাথ গড় পিতাৰ নাম: লক্ষীচৰন গড় ঘৰ নং : 207 বয়স : 32 লিঙ্গ : পুৰুষ	CNS0042788 ফটো উপলব্ধ
436 নাম : শিৱনাথ গড় পিতাৰ নাম: লক্ষীচৰন গড় ঘৰ নং : 207 বয়স : 20 লিঙ্গ : পুৰুষ	CIM0138388 ফটো উপলব্ধ	437 নাম : মীনা মুৰা স্বামীৰ নাম: চিংৰাই মুৰা ঘৰ নং : ২০৮ বয়স : 59 লিঙ্গ : মহিলা	CNS0097402 ফটো উপলব্ধ	438 নাম : অনিল মুণ্ডা পিতাৰ নাম: চিংৰাই মুণ্ডা ঘৰ নং : ২০৮ বয়স : 37 লিঙ্গ : পুৰুষ	CNS0097105 ফটো উপলব্ধ
439 নাম : সুনিতা মুণ্ডা স্বামীৰ নাম: অনিল মুণ্ডা ঘৰ নং : ২০৮ বয়স : 35 লিঙ্গ : মহিলা	CNS0176404 ফটো উপলব্ধ	440 নাম : দিপালী মুণ্ডা পিতাৰ নাম: চিংৰাই মুণ্ডা ঘৰ নং : ২০৮ বয়স : 35 লিঙ্গ : মহিলা	CNS0241141 ফটো উপলব্ধ	441 নাম : সুনিল মুণ্ডা পিতাৰ নাম: চিংৰাই মুণ্ডা ঘৰ নং : ২০৮ বয়স : 31 লিঙ্গ : পুৰুষ	CNS0177584 ফটো উপলব্ধ
442 নাম : নিৰলা নাগ স্বামীৰ নাম: আকুৰ নাগ ঘৰ নং : ২০৪ বয়স : 30 লিঙ্গ : মহিলা	CNS0137331 ফটো উপলব্ধ	443 নাম : পল্লবী নাগ পিতাৰ নাম: নিৰাল নাগ ঘৰ নং : 208 বয়স : 23 লিঙ্গ : মহিলা	CIM0158667 ফটো উপলব্ধ	444 নাম : জ্যোতি ধান স্বামীৰ নাম: উইলিয়াম ধান ঘৰ নং : ২০৯ বয়স : 60 লিঙ্গ : মহিলা	CNS5941571 ফটো উপলব্ধ
445 নাম : উলিয়াম ধান পিতাৰ নাম: বুৰাহ ধান ঘৰ নং : ২০৯ বয়স : 60 লিঙ্গ : পুৰুষ	CNS5941560 ফটো উপলব্ধ	446 নাম : আচাপ ধান পিতাৰ নাম: উলিয়াম ধান ঘৰ নং : ২০৯ বয়স : 36 লিঙ্গ : পুৰুষ	CNS1601145 ফটো উপলব্ধ	447 নাম : সংগীতা গড় স্বামীৰ নাম: বিশ্বনাথ গড় ঘৰ নং : 209 বয়স : 36 লিঙ্গ : মহিলা	CNS3855558 ফটো উপলব্ধ
448 নাম : বজন্তী গড় পিতাৰ নাম: লক্ষীচৰন গড় ঘৰ নং : 209 বয়স : 29 লিঙ্গ : মহিলা	CIM0062695 ফটো উপলব্ধ	449 নাম : আৰ্শ্বিতা ধান পিতাৰ নাম: উলিয়াম ধান ঘৰ নং : ২০৯ বয়স : 27 লিঙ্গ : মহিলা	CNS0329896 ফটো উপলব্ধ	450 নাম : অৰ্চিলা ধান পিতাৰ নাম: উলিয়াম ধান ঘৰ নং : ২০৯ বয়স : 24 লিঙ্গ : মহিলা	CNS0329771 ফটো উপলব্ধ



451 নাম : কাইন ধান পিতাৰ নাম: ব্ৰহ্মা ধান ঘৰ নং : ২০৯ক বয়স : 38 লিঙ্গ : পুৰুষ	CNS0350959 ফটো উপলব্ধ	452 নাম : মিলন্তী ধান স্বামীৰ নাম: কাইন ধান ঘৰ নং : ২০৯ক বয়স : 36 লিঙ্গ : মহিলা	CNS0351015 ফটো উপলব্ধ	453 নাম : বাহলেন টুটি পিতাৰ নাম: জৌহন টুটি ঘৰ নং : ২১১ বয়স : 50 লিঙ্গ : মহিলা	CNS5941606 ফটো উপলব্ধ
454 নাম : জয়ন্তী টুটি পিতাৰ নাম: জৌহন টুটি ঘৰ নং : ২১১ বয়স : 48 লিঙ্গ : মহিলা	CNS5941617 ফটো উপলব্ধ	455 নাম : হিলন্তী টুটি পিতাৰ নাম: জৌহন টুটি ঘৰ নং : ২১১ বয়স : 46 লিঙ্গ : মহিলা	CNS5941628 ফটো উপলব্ধ	456 নাম : সুসীতা টুটি পিতাৰ নাম: জৌহন টুটি ঘৰ নং : ২১১ বয়স : 31 লিঙ্গ : মহিলা	CNS0137281 ফটো উপলব্ধ
457 নাম : সুবধ টুটি মাতৃৰ নাম: বাহলেন টুটি ঘৰ নং : ২১১ বয়স : 26 লিঙ্গ : পুৰুষ	CNS0228015 ফটো উপলব্ধ	458 নাম : বাফেল টুটি পিতাৰ নাম: জৌহন টুটি ঘৰ নং : ২১২ বয়স : 55 লিঙ্গ : পুৰুষ	CNS5941639 ফটো উপলব্ধ	459 নাম : আজাৰ টুটি পিতাৰ নাম: বাফেল টুটি ঘৰ নং : ২১২ বয়স : 37 লিঙ্গ : পুৰুষ	CNS5944310 ফটো উপলব্ধ
460 নাম : নেহা টুটি স্বামীৰ নাম: আজাৰ টুটি ঘৰ নং : ২১২ বয়স : 26 লিঙ্গ : মহিলা	CNS0226712 ফটো উপলব্ধ	E 461 নাম : চহাগী গড় স্বামীৰ নাম: বাজাৰাম গড় ঘৰ নং : ২১৩ বয়স : 80 লিঙ্গ : মহিলা	CNS5941662 ফটো উপলব্ধ	E 462 নাম : বাজাৰাম গড় পিতাৰ নাম: ফাগু গড় ঘৰ নং : ২১৩ বয়স : 65 লিঙ্গ : পুৰুষ	CNS5941651 ফটো উপলব্ধ
463 নাম : জীপাল গড় পিতাৰ নাম: বাজাৰাম গড় ঘৰ নং : ২১৩ বয়স : 40 লিঙ্গ : পুৰুষ	CNS5941684 ফটো উপলব্ধ	464 নাম : ফুলেশ্বৰী গড় পিতাৰ নাম: বাজাৰাম গড় ঘৰ নং : ২১৩ বয়স : 38 লিঙ্গ : মহিলা	CNS5941673 ফটো উপলব্ধ	R 465 নাম : সঞ্জীৱ গড় পিতাৰ নাম: বাজাৰাম গড় ঘৰ নং : ২১৩ বয়স : 31 লিঙ্গ : পুৰুষ	CNS0123919 ফটো উপলব্ধ
466 নাম : সঞ্জীৱ গড় পিতাৰ নাম: বাজাৰাম গড় ঘৰ নং : ২১৩ বয়স : 31 লিঙ্গ : পুৰুষ	CNS0330175 ফটো উপলব্ধ	467 নাম : ৰিমা গড় স্বামীৰ নাম: সঞ্জীৱ গড় ঘৰ নং : ২১৩ বয়স : 30 লিঙ্গ : মহিলা	CNS0467969 ফটো উপলব্ধ	468 নাম : মংগলসিং গড় পিতাৰ নাম: ৰাম চৰণ গড় ঘৰ নং : ২১৪ বয়স : 85 লিঙ্গ : পুৰুষ	CNS5941695 ফটো উপলব্ধ
E 469 নাম : ইছমাইল তপু পিতাৰ নাম: ডাউদ তপু ঘৰ নং : ২১৫ বয়স : 75 লিঙ্গ : পুৰুষ	CNS5941719 ফটো উপলব্ধ	E 470 নাম : প্যাৰি তপু স্বামীৰ নাম: ইছমাইল তপু ঘৰ নং : ২১৫ বয়স : 65 লিঙ্গ : মহিলা	CNS5941720 ফটো উপলব্ধ	471 নাম : আন্টি তপু স্বামীৰ নাম: সন্তোষ তপু ঘৰ নং : ২১৬ বয়স : 70 লিঙ্গ : মহিলা	CNS5941764 ফটো উপলব্ধ
472 নাম : মিনতি তপু পিতাৰ নাম: সন্তোষ তপু ঘৰ নং : ২১৬ বয়স : 50 লিঙ্গ : মহিলা	CNS5941775 ফটো উপলব্ধ	473 নাম : বিলিয়াম তপু পিতাৰ নাম: সন্তোষ তপু ঘৰ নং : ২১৬ বয়স : 48 লিঙ্গ : পুৰুষ	CNS5941786 ফটো উপলব্ধ	474 নাম : বিপুল তপু পিতাৰ নাম: সন্তোষ তপু ঘৰ নং : ২১৬ বয়স : 40 লিঙ্গ : পুৰুষ	CNS5941797 ফটো উপলব্ধ
475 নাম : ইলিচাৰা তপু স্বামীৰ নাম: বিপুল তপু ঘৰ নং : ২১৬ বয়স : 32 লিঙ্গ : মহিলা	CNS0209080 ফটো উপলব্ধ	476 নাম : গীতাজুলি তপু স্বামীৰ নাম: বিলিয়াম তপু ঘৰ নং : ২১৬ বয়স : 31 লিঙ্গ : মহিলা	CNS0208272 ফটো উপলব্ধ	477 নাম : প্ৰেমচন্দ্ৰ কোঁৱৰ পিতাৰ নাম: বাবা কোঁৱৰ ঘৰ নং : ২১৬ বয়স : 27 লিঙ্গ : পুৰুষ	CNS0096990 ফটো উপলব্ধ
478 নাম : মাৰ্চেল তপু পিতাৰ নাম: ডাউদ তপু ঘৰ নং : ২১৬ ক বয়স : 68 লিঙ্গ : পুৰুষ	CNS0209031 ফটো উপলব্ধ	479 নাম : পিতৰ কুংকাল পিতাৰ নাম: ইবানি কুংকাল ঘৰ নং : ২১৭ বয়স : 75 লিঙ্গ : পুৰুষ	CNS5941800 ফটো উপলব্ধ	480 নাম : দয়ামনি কুংকাল স্বামীৰ নাম: পিতাৰ কুংকাল ঘৰ নং : ২১৭ বয়স : 70 লিঙ্গ : মহিলা	CNS5941811 ফটো উপলব্ধ



481 নাম : মিহিমিয়া কংকাল পিতাৰ নাম: পিতাৰ কংকাল ঘৰ নং : ২২৭ বয়স : 40 লিঙ্গ : পুৰুষ	CNS5941822 ফটো উপলব্ধ	482 নাম : সুনিতা কংকাল স্বামীৰ নাম: মিহিমিয়া কংকাল ঘৰ নং : ২২৭ বয়স : 33 লিঙ্গ : মহিলা	CNS0206763 ফটো উপলব্ধ	483 নাম : প্ৰেমধৰ গগৈ পিতাৰ নাম: বোপাৰাম গগৈ ঘৰ নং : ২২৮ বয়স : 70 লিঙ্গ : পুৰুষ	CNS5941833 ফটো উপলব্ধ
484 নাম : ভোগেশ্বৰী গগৈ স্বামীৰ নাম: প্ৰেমধৰ গগৈ ঘৰ নং : ২২৮ বয়স : 65 লিঙ্গ : মহিলা	CNS5941844 ফটো উপলব্ধ	485 নাম : জিতেন গগৈ পিতাৰ নাম: প্ৰেমধৰ গগৈ ঘৰ নং : ২২৮ বয়স : 40 লিঙ্গ : পুৰুষ	CNS5941855 ফটো উপলব্ধ	486 নাম : বৃধিন গগৈ পিতাৰ নাম: প্ৰেমধৰ গগৈ ঘৰ নং : ২২৮ বয়স : 50 লিঙ্গ : পুৰুষ	CNS5941877 ফটো উপলব্ধ
487 নাম : ৰূপালী গগৈ স্বামীৰ নাম: বৃধিন গগৈ ঘৰ নং : ২২৮ বয়স : 44 লিঙ্গ : মহিলা	CNS5941888 ফটো উপলব্ধ	488 নাম : তিলো গগৈ স্বামীৰ নাম: বৃধিন গগৈ ঘৰ নং : ২২৮ বয়স : 36 লিঙ্গ : মহিলা	CNS1601123 ফটো উপলব্ধ	E 489 নাম : চূচান চাম্পীয়া পিতাৰ নাম: লৰী চাম্পীয়া ঘৰ নং : ২২৯ বয়স : 70 লিঙ্গ : পুৰুষ	CNS5941899 ফটো উপলব্ধ
490 নাম : জীনা চাম্পীয়া পিতাৰ নাম: লৰী চাম্পীয়া ঘৰ নং : ২২৯ বয়স : 40 লিঙ্গ : মহিলা	CNS5941913 ফটো উপলব্ধ	491 নাম : উম্মান চাম্পীয়া মাতৃৰ নাম: চূচান চাম্পীয়া ঘৰ নং : ২২৯ বয়স : 32 লিঙ্গ : পুৰুষ	CNS5944445 ফটো উপলব্ধ	492 নাম : স্মৃতি চাম্পীয়া পিতাৰ নাম: লৰী চাম্পীয়া ঘৰ নং : ২২৯ বয়স : 30 লিঙ্গ : মহিলা	CNS1601112 ফটো উপলব্ধ
493 নাম : প্ৰতিভা চাংমা চাম্পীয়া স্বামীৰ নাম: উম্মান চাম্পীয়া ঘৰ নং : ২২৯ বয়স : 30 লিঙ্গ : মহিলা	CNS0329573 ফটো উপলব্ধ	494 নাম : ইচাক কান্দোলনা পিতাৰ নাম: গাবেল কান্দোলনা ঘৰ নং : ২২০ বয়স : 75 লিঙ্গ : পুৰুষ	CNS5941924 ফটো উপলব্ধ	495 নাম : শান্তিয়াল কান্দুলনা পিতাৰ নাম: ইচাক কান্দুলনা ঘৰ নং : ২২০ বয়স : 45 লিঙ্গ : পুৰুষ	CNS5941946 ফটো উপলব্ধ
496 নাম : বৰিতা কান্দুলনা স্বামীৰ নাম: শান্তিয়াল কান্দুলনা ঘৰ নং : ২২০ বয়স : 42 লিঙ্গ : মহিলা	CNS5941957 ফটো উপলব্ধ	497 নাম : প্ৰকাশ কান্দুলনা পিতাৰ নাম: ইচাক কান্দুলনা ঘৰ নং : ২২০ বয়স : 29 লিঙ্গ : পুৰুষ	CNS0210930 ফটো উপলব্ধ	498 নাম : দিপিকা কান্দুলনা স্বামীৰ নাম: প্ৰকাশ কান্দুলনা ঘৰ নং : ২২০ বয়স : 25 লিঙ্গ : মহিলা	CNS0210880 ফটো উপলব্ধ
499 নাম : শান্তি বাৰ্জ স্বামীৰ নাম: আমোচ বাৰ্জ ঘৰ নং : ২২১ বয়স : 70 লিঙ্গ : মহিলা	CNS5941979 ফটো উপলব্ধ	500 নাম : আমোচ বাৰ্জ পিতাৰ নাম: বৃধ বাৰ্জ ঘৰ নং : ২২১ বয়স : 63 লিঙ্গ : পুৰুষ	CNS5941968 ফটো উপলব্ধ	501 নাম : জেকচন চুৰিন পিতাৰ নাম: হানুক চুৰিন ঘৰ নং : ২২২ বয়স : 58 লিঙ্গ : পুৰুষ	CNS5941991 ফটো উপলব্ধ
502 নাম : কেৰোলিন চুৰিন স্বামীৰ নাম: মিখাইল চুৰিন ঘৰ নং : ২২২ বয়স : 49 লিঙ্গ : মহিলা	CNS5942018 ফটো উপলব্ধ	E 503 নাম : উইলচন চুৰিন পিতাৰ নাম: হানুক চুৰিন ঘৰ নং : ২২২ বয়স : 40 লিঙ্গ : পুৰুষ	CNS5942029 ফটো উপলব্ধ	504 নাম : হিলচন চুৰিন পিতাৰ নাম: হানুক চুৰিন ঘৰ নং : ২২২ বয়স : 38 লিঙ্গ : পুৰুষ	CNS0047118 ফটো উপলব্ধ
505 নাম : মিখায়েল চুৰিন পিতাৰ নাম: হানুক চুৰিন ঘৰ নং : ২২২ বয়স : 32 লিঙ্গ : পুৰুষ	CNS5944810 ফটো উপলব্ধ	506 নাম : প্ৰনতি তপু চুৰিন স্বামীৰ নাম: হিলচন চুৰিন ঘৰ নং : ২২২ বয়স : 31 লিঙ্গ : মহিলা	CNS0047258 ফটো উপলব্ধ	507 নাম : চুকচেন চুৰিন পিতাৰ নাম: হানুক চুৰিন ঘৰ নং : ২২২ বয়স : 31 লিঙ্গ : পুৰুষ	CNS1601101 ফটো উপলব্ধ
508 নাম : জুহান চুৰিন পিতাৰ নাম: হানুক চুৰিন ঘৰ নং : ২২২ বয়স : 25 লিঙ্গ : পুৰুষ	CNS0225805 ফটো উপলব্ধ	509 নাম : বিমলী চুৰিন স্বামীৰ নাম: বানীবাচ চুৰিন ঘৰ নং : ২২৩ বয়স : 70 লিঙ্গ : মহিলা	CNS5942030 ফটো উপলব্ধ	510 নাম : অজিত চুৰিন পিতাৰ নাম: বানীবাচ চুৰিন ঘৰ নং : ২২৩ বয়স : 45 লিঙ্গ : পুৰুষ	CNS5942041 ফটো উপলব্ধ



511 নাম : চুকচেল চুৰিন পিতাৰ নাম: বানীবাচ চুৰিন ঘৰ নং : ২২৩ বয়স : 43 লিঙ্গ : পুৰুষ	CNS5942052 ফটো উপলব্ধ	512 নাম : চমাৰী চুৰিন স্বামীৰ নাম: অজিত চুৰিন ঘৰ নং : ২২৩ বয়স : 40 লিঙ্গ : মহিলা	CNS5942074 ফটো উপলব্ধ	513 নাম : ইলখান চুৰিন পিতাৰ নাম: বানীবাচ চুৰিন ঘৰ নং : ২২৩ বয়স : 38 লিঙ্গ : পুৰুষ	CNS5942063 ফটো উপলব্ধ
514 নাম : বেণমাই চুৰিন স্বামীৰ নাম: ইলমান চুৰিন ঘৰ নং : ২২৩ বয়স : 32 লিঙ্গ : মহিলা	CNS0327650 ফটো উপলব্ধ	515 নাম : চাপিৰা বাৰ্জ স্বামীৰ নাম: অভিবাম বাৰ্জ ঘৰ নং : ২২৪ বয়স : 50 লিঙ্গ : মহিলা	CNS5942109 ফটো উপলব্ধ	516 নাম : অমত বাৰ্জ পিতাৰ নাম: অভিবাম বাৰ্জ ঘৰ নং : ২২৪ বয়স : 32 লিঙ্গ : পুৰুষ	CNS5944354 ফটো উপলব্ধ
517 নাম : বুপাঞ্জলী বৰাইক বাৰ্জ স্বামীৰ নাম: বুবেন বাৰ্জ ঘৰ নং : ২২৪ বয়স : 31 লিঙ্গ : মহিলা	CNS5944570 ফটো উপলব্ধ	518 নাম : লিখেশ্বৰ গগৈ পিতাৰ নাম: বঙাই গগৈ ঘৰ নং : ২২৫ বয়স : 85 লিঙ্গ : পুৰুষ	CNS5942110 ফটো উপলব্ধ	E 519 নাম : বেণ গগৈ স্বামীৰ নাম: লিখেশ্বৰ গগৈ ঘৰ নং : ২২৫ বয়স : 70 লিঙ্গ : মহিলা	CNS5942121 ফটো উপলব্ধ
520 নাম : গিৰিজা প্ৰসাদ গগৈ পিতাৰ নাম: লিখেশ্বৰ গগৈ ঘৰ নং : ২২৫ বয়স : 50 লিঙ্গ : পুৰুষ	CNS5942132 ফটো উপলব্ধ	521 নাম : অমত গগৈ পিতাৰ নাম: লিখেশ্বৰ গগৈ ঘৰ নং : ২২৫ বয়স : 45 লিঙ্গ : পুৰুষ	CNS5942154 ফটো উপলব্ধ	522 নাম : মুনমুন বৰুৱা গগৈ স্বামীৰ নাম: গিৰিজা প্ৰসাদ গগৈ ঘৰ নং : ২২৫ বয়স : 44 লিঙ্গ : মহিলা	CNS5942143 ফটো উপলব্ধ
523 নাম : অন গগৈ স্বামীৰ নাম: জিতেন গগৈ ঘৰ নং : ২২৫ বয়স : 42 লিঙ্গ : মহিলা	CNS5942165 ফটো উপলব্ধ	524 নাম : নিতুমণি মৰান গগৈ স্বামীৰ নাম: অমত গগৈ ঘৰ নং : ২২৫ বয়স : 33 লিঙ্গ : মহিলা	CNS0291781 ফটো উপলব্ধ	525 নাম : ময়ৰ পংখী গগৈ পিতাৰ নাম: গিৰিজা প্ৰসাদ গগৈ ঘৰ নং : ২২৫ বয়স : 20 লিঙ্গ : মহিলা	CIM0087171 ফটো উপলব্ধ
526 নাম : অভিবাম চাম্পীয়া পিতাৰ নাম: ৰিবি চাম্পীয়া ঘৰ নং : ২২৬ বয়স : 75 লিঙ্গ : পুৰুষ	CNS5942187 ফটো উপলব্ধ	527 নাম : বেজিনা চাম্পীয়া স্বামীৰ নাম: অভিবাম চাম্পীয়া ঘৰ নং : ২২৬ বয়স : 65 লিঙ্গ : মহিলা	CNS5942198 ফটো উপলব্ধ	528 নাম : অনপম চাম্পীয়া পিতাৰ নাম: অভিবাম চাম্পীয়া ঘৰ নং : ২২৬ বয়স : 33 লিঙ্গ : পুৰুষ	CNS5944376 ফটো উপলব্ধ
529 নাম : ৰত চাম্পীয়া স্বামীৰ নাম: অনুপম চাম্পীয়া ঘৰ নং : ২২৬ বয়স : 33 লিঙ্গ : মহিলা	CNS0047936 ফটো উপলব্ধ	530 নাম : জচপিনা চাম্পীয়া স্বামীৰ নাম: অনুপম চাম্পীয়া ঘৰ নং : ২২৬ বয়স : 32 লিঙ্গ : মহিলা	CNS0353458 ফটো উপলব্ধ	531 নাম : অনীতা চাম্পীয়া পিতাৰ নাম: অভিবাম চাম্পীয়া ঘৰ নং : ২২৬ বয়স : 30 লিঙ্গ : মহিলা	CNS1601098 ফটো উপলব্ধ
532 নাম : চাউল চাম্পীয়া পিতাৰ নাম: ৰিবি চাম্পীয়া ঘৰ নং : ২২৭ বয়স : 70 লিঙ্গ : পুৰুষ	CNS5942201 ফটো উপলব্ধ	E 533 নাম : লুদিয়া চাম্পীয়া পিতাৰ নাম: ৰিবি চাম্পীয়া ঘৰ নং : ২২৭ বয়স : 60 লিঙ্গ : মহিলা	CNS5942212 ফটো উপলব্ধ	534 নাম : অনপ চাম্পীয়া পিতাৰ নাম: চাউল চাম্পীয়া ঘৰ নং : ২২৭ বয়স : 40 লিঙ্গ : পুৰুষ	CNS5942223 ফটো উপলব্ধ
E 535 নাম : পিতৰ ভূঞা পিতাৰ নাম: বুৰুৱা ভূঞা ঘৰ নং : ২২৮ বয়স : 68 লিঙ্গ : পুৰুষ	CNS5942234 ফটো উপলব্ধ	536 নাম : শান্তি ভূঞা স্বামীৰ নাম: পিতৰ ভূঞা ঘৰ নং : ২২৮ বয়স : 60 লিঙ্গ : মহিলা	CNS5942245 ফটো উপলব্ধ	537 নাম : বুবেন বাৰ্জ পিতাৰ নাম: অভিবাম বাৰ্জ ঘৰ নং : ২২৮ বয়স : 31 লিঙ্গ : পুৰুষ	CNS5944741 ফটো উপলব্ধ
538 নাম : যিচ খেল বাৰ্জ পিতাৰ নাম: অভিবাম বাৰ্জ ঘৰ নং : ২২৮ বয়স : 28 লিঙ্গ : পুৰুষ	CNS0254326 ফটো উপলব্ধ	539 নাম : বিদ্যোত দিহিষ্টীয়া পিতাৰ নাম: প্ৰদীপ দিহিষ্টীয়া ঘৰ নং : ২২৮ বয়স : 27 লিঙ্গ : পুৰুষ	CNS0136523 ফটো উপলব্ধ	540 নাম : মিনতি ভূঞা স্বামীৰ নাম: মতীচ ভূঞা ঘৰ নং : ২২৮ বয়স : 26 লিঙ্গ : মহিলা	CIM0160713 ফটো উপলব্ধ



541 নাম : কল্প জ্যোতি দিহিঙীয়া পিতাৰ নাম: প্ৰদীপ দিহিঙীয়া ঘৰ নং : ২২৮ বয়স : 25 লিঙ্গ : পুৰুষ	CNS0136481 ফটো উপলব্ধ	542 নাম : সোনালী মহন দিহিঙীয়া স্বামীৰ নাম: কল্পজ্যোতি দিহিঙীয়া ঘৰ নং : ২২৮ বয়স : 25 লিঙ্গ : মহিলা	CNS0227520 ফটো উপলব্ধ	543 নাম : বীমা তপু পিতাৰ নাম: প্ৰদীপ তপু ঘৰ নং : ২২৮ বয়স : 24 লিঙ্গ : মহিলা	CNS0503656 ফটো উপলব্ধ
544 নাম : হাবুন ভূঞা পিতাৰ নাম: বৃধুৱা ভূঞা ঘৰ নং : ২২৮ বয়স : 60 লিঙ্গ : পুৰুষ	CNS5942289 ফটো উপলব্ধ	545 নাম : প্ৰদীপ দিহিঙীয়া অন্যান্য: পোনানন্দ দিহিঙীয়া ঘৰ নং : ২২৮ বয়স : 56 লিঙ্গ : পুৰুষ	CNS5942267 ফটো উপলব্ধ	546 নাম : বেৰ্থা ভূঞা স্বামীৰ নাম: হাবুন ভূঞা ঘৰ নং : ২২৮ বয়স : 50 লিঙ্গ : মহিলা	CNS5942290 ফটো উপলব্ধ
547 নাম : মানসী দিহিঙীয়া স্বামীৰ নাম: প্ৰদীপ দিহিঙীয়া ঘৰ নং : ২২৮ বয়স : 48 লিঙ্গ : মহিলা	CNS5942278 ফটো উপলব্ধ	548 নাম : যোচেফ খেজুৰী পিতাৰ নাম: তিস্তোচ খেজুৰী ঘৰ নং : ২২৯ বয়স : 50 লিঙ্গ : পুৰুষ	CNS5942314 ফটো উপলব্ধ	549 নাম : কৰুনা খেজুৰী স্বামীৰ নাম: যোচেফ খেজুৰী ঘৰ নং : ২২৯ বয়স : 48 লিঙ্গ : মহিলা	CNS5942325 ফটো উপলব্ধ
550 নাম : বোবাচ খেজুৰী পিতাৰ নাম: তিস্তোচ খেজুৰী ঘৰ নং : ২২৯ বয়স : 46 লিঙ্গ : পুৰুষ	CNS5942336 ফটো উপলব্ধ	551 নাম : ৰূপালী খেজুৰী স্বামীৰ নাম: বৃৰাচ খেজুৰী ঘৰ নং : ২২৯ বয়স : 32 লিঙ্গ : মহিলা	CNS0317610 ফটো উপলব্ধ	552 নাম : হামন চেৰুৱা পিতাৰ নাম: ইলিয়া চেৰুৱা ঘৰ নং : ২৩০ বয়স : 60 লিঙ্গ : পুৰুষ	CNS5942347 ফটো উপলব্ধ
553 নাম : আৰতি চেৰুৱা স্বামীৰ নাম: হামোন চেৰুৱা ঘৰ নং : ২৩০ বয়স : 38 লিঙ্গ : মহিলা	CNS0330340 ফটো উপলব্ধ	E 554 নাম : অনগ্ৰহ চেৰুৱা পিতাৰ নাম: হামোন চেৰুৱা ঘৰ নং : ২৩০ বয়স : 26 লিঙ্গ : পুৰুষ	CNS0330266 ফটো উপলব্ধ	555 নাম : কুপা চেৰুৱা পিতাৰ নাম: হামোন চেৰুৱা ঘৰ নং : ২৩০ বয়স : 24 লিঙ্গ : মহিলা	CNS0330308 ফটো উপলব্ধ
556 নাম : বাবুল মুগ্ধা পিতাৰ নাম: হাবিচালু মুগ্ধা ঘৰ নং : ২৩১ বয়স : 43 লিঙ্গ : পুৰুষ	CNS5942370 ফটো উপলব্ধ	E 557 নাম : অতুল মুগ্ধা পিতাৰ নাম: হাবিচালু মুগ্ধা ঘৰ নং : ২৩১ বয়স : 42 লিঙ্গ : পুৰুষ	CNS5942381 ফটো উপলব্ধ	558 নাম : মেৰীয়াম মুগ্ধা স্বামীৰ নাম: বাবুল মুগ্ধা ঘৰ নং : ২৩১ বয়স : 30 লিঙ্গ : মহিলা	CNS0124685 ফটো উপলব্ধ
559 নাম : বিজয় কৰ্মকাৰ পিতাৰ নাম: পুটলু কৰ্মকাৰ ঘৰ নং : ২৩১ বয়স : 25 লিঙ্গ : পুৰুষ	CNS0353342 ফটো উপলব্ধ	560 নাম : হৰেন কছাৰি পিতাৰ নাম: কংগাল কছাৰি ঘৰ নং : ২৩২ বয়স : 68 লিঙ্গ : পুৰুষ	CNS5942392 ফটো উপলব্ধ	561 নাম : মনোচ কছাৰী পিতাৰ নাম: হৰেন কছাৰি ঘৰ নং : ২৩২ বয়স : 42 লিঙ্গ : পুৰুষ	CNS5942405 ফটো উপলব্ধ
562 নাম : চালমী ধান কছাৰি স্বামীৰ নাম: মনুচ কছাৰি ঘৰ নং : ২৩২ বয়স : 37 লিঙ্গ : মহিলা	CNS1601087 ফটো উপলব্ধ	E 563 নাম : ডানিয়েল মুগ্ধা পিতাৰ নাম: ইলিয়াচ মুগ্ধা ঘৰ নং : ২৩৩ বয়স : 75 লিঙ্গ : পুৰুষ	CNS5942416 ফটো উপলব্ধ	564 নাম : ফুলমনি মুগ্ধা স্বামীৰ নাম: ডানিয়েল মুগ্ধা ঘৰ নং : ২৩৩ বয়স : 65 লিঙ্গ : মহিলা	CNS5942427 ফটো উপলব্ধ
565 নাম : এলিচ মুগ্ধা পিতাৰ নাম: দানিয়েল মুগ্ধা ঘৰ নং : ২৩৩ বয়স : 35 লিঙ্গ : মহিলা	CNS0124776 ফটো উপলব্ধ	566 নাম : মাৰিয়ম ডুমডুম স্বামীৰ নাম: জিচুকৈল ডুমডুম ঘৰ নং : ২৩৪ বয়স : 80 লিঙ্গ : মহিলা	CNS5942449 ফটো উপলব্ধ	567 নাম : ফিলিপ ডুমডুম পিতাৰ নাম: জিচুকৈল ডুমডুম ঘৰ নং : ২৩৪ বয়স : 60 লিঙ্গ : পুৰুষ	CNS5942450 ফটো উপলব্ধ
568 নাম : চালমী দুমডুম স্বামীৰ নাম: ফিলিপ ডুমডুম ঘৰ নং : ২৩৪ বয়স : 50 লিঙ্গ : মহিলা	CNS5942461 ফটো উপলব্ধ	R 569 নাম : নিজৰা আফুক স্বামীৰ নাম: পোইৰ ডুমডুম ঘৰ নং : ২৩৪ বয়স : 38 লিঙ্গ : মহিলা	CIM0105551 ফটো উপলব্ধ	570 নাম : নিজৰা আফুক স্বামীৰ নাম: পোইৰ ডুমডুম ঘৰ নং : ২৩৪ বয়স : 38 লিঙ্গ : মহিলা	CIM0160655 ফটো উপলব্ধ



571 নাম : পোহৰ ডুমডুম পিতাৰ নাম: ফিলিপ ডুমডুম ঘৰ নং : ২৩৪ বয়স : 35 লিঙ্গ : পুৰুষ	CNS5944365 ফটো উপলব্ধ	572 নাম : প্ৰবিন্দ ডুমডুম পিতাৰ নাম: ফিলিপ ডুমডুম ঘৰ নং : ২৩৪ বয়স : 33 লিঙ্গ : পুৰুষ	CNS1601076 ফটো উপলব্ধ	573 নাম : ৰাজেন ভূঞা পিতাৰ নাম: মাজি ভূঞা ঘৰ নং : ২৩৪ বয়স : 32 লিঙ্গ : পুৰুষ	CNS5944321 ফটো উপলব্ধ
574 নাম : সুনামী ডুমডুম স্বামীৰ নাম: পবিত্ৰ ডুমডুম ঘৰ নং : ২৩৪ বয়স : 30 লিঙ্গ : মহিলা	CNS0317933 ফটো উপলব্ধ	575 নাম : প্ৰনিতা ডুমডুম পিতাৰ নাম: ফিলিপ ডুমডুম ঘৰ নং : ২৩৪ বয়স : 29 লিঙ্গ : মহিলা	CNS0317909 ফটো উপলব্ধ	576 নাম : প্ৰসন্ন ডুমডুম পিতাৰ নাম: ফিলিপ ডুমডুম ঘৰ নং : ২৩৪ বয়স : 26 লিঙ্গ : পুৰুষ	CNS0317917 ফটো উপলব্ধ
E 577 নাম : এনি চেউৰা স্বামীৰ নাম: ইলিয়া চেউৰা ঘৰ নং : ২৩৫ বয়স : ৩০ লিঙ্গ : মহিলা	CNS5942507 ফটো উপলব্ধ	578 নাম : অৰদিয়া চেৰুৱা পিতাৰ নাম: ইলিয়া চেৰুৱা ঘৰ নং : ২৩৫ বয়স : 50 লিঙ্গ : পুৰুষ	CNS5942518 ফটো উপলব্ধ	579 নাম : বেথা চেউৰা স্বামীৰ নাম: অৰদিয়া চেউৰা ঘৰ নং : ২৩৫ বয়স : 45 লিঙ্গ : মহিলা	CNS5942529 ফটো উপলব্ধ
580 নাম : আবেদ চেউৰা পিতাৰ নাম: ইলিয়া চেউৰা ঘৰ নং : ২৩৫ বয়স : 40 লিঙ্গ : পুৰুষ	CNS5942530 ফটো উপলব্ধ	581 নাম : অনিমা চেৰুৱা স্বামীৰ নাম: আবেদ চেৰুৱা ঘৰ নং : 235 বয়স : 32 লিঙ্গ : মহিলা	CNS0049718 ফটো উপলব্ধ	582 নাম : মাংৰি ভূঞা স্বামীৰ নাম: মাতা ভূঞা ঘৰ নং : ২৩৮ বয়স : 55 লিঙ্গ : মহিলা	CNS5942552 ফটো উপলব্ধ
583 নাম : জহন ভূঞা পিতাৰ নাম: মাতা ভূঞা ঘৰ নং : 238 বয়স : 45 লিঙ্গ : পুৰুষ	CNS0124958 ফটো উপলব্ধ	584 নাম : নমিতা ভূঞা স্বামীৰ নাম: জহন ভূঞা ঘৰ নং : ২৩৮ বয়স : 33 লিঙ্গ : মহিলা	CNS0097543 ফটো উপলব্ধ	585 নাম : প্ৰফুল্ল গুৰিয়া পিতাৰ নাম: ফাৰুৱেল গুৰিয়া ঘৰ নং : ২৩৮ বয়স : 28 লিঙ্গ : পুৰুষ	CNS0097220 ফটো উপলব্ধ
586 নাম : প্ৰশান্ত গুড়িয়া পিতাৰ নাম: ফাৰুৱেল গুড়িয়া ঘৰ নং : ২৩৮ক বয়স : 23 লিঙ্গ : পুৰুষ	CNS0468223 ফটো উপলব্ধ	587 নাম : মাগডালী গুৰিয়া পিতাৰ নাম: পল গুৰিয়া ঘৰ নং : ২৩৮ক বয়স : 57 লিঙ্গ : মহিলা	CNS5942585 ফটো উপলব্ধ	E 588 নাম : ফাৰুৱেল গুৰিয়া পিতাৰ নাম: পল গুৰিয়া ঘৰ নং : ২৩৮ক বয়স : 55 লিঙ্গ : পুৰুষ	CNS5942563 ফটো উপলব্ধ
589 নাম : গিনী গুৰিয়া স্বামীৰ নাম: ফাৰুৱেল গুৰিয়া ঘৰ নং : ২৩৮ক বয়স : 50 লিঙ্গ : মহিলা	CNS5942574 ফটো উপলব্ধ	E 590 নাম : হাবিচানি হনহগা পিতাৰ নাম: হাবিচ হনহগা ঘৰ নং : ২৪০ বয়স : ৪৪ লিঙ্গ : পুৰুষ	CNS5942609 ফটো উপলব্ধ	591 নাম : জোনাশ হনহগা পিতাৰ নাম: হাবিচলো হনহগা ঘৰ নং : ২৪০ বয়স : 51 লিঙ্গ : পুৰুষ	CNS5942621 ফটো উপলব্ধ
592 নাম : লেহা চাম্পিয়া হনহগা স্বামীৰ নাম: জোনাশ হনহগা ঘৰ নং : ২৪০ বয়স : 50 লিঙ্গ : মহিলা	CNS5942632 ফটো উপলব্ধ	593 নাম : প্ৰমোদ হনহগা পিতাৰ নাম: মিশুহৰা হনহগা ঘৰ নং : ২৪০ বয়স : 34 লিঙ্গ : পুৰুষ	CNS5944332 ফটো উপলব্ধ	594 নাম : প্ৰনৱ হনহগা পিতাৰ নাম: জিহোচুৱা হনহগা ঘৰ নং : ২৪০ বয়স : 28 লিঙ্গ : পুৰুষ	CNS0314179 ফটো উপলব্ধ
E 595 নাম : প্ৰিচকিল্লা হনহগা পিতাৰ নাম: হাবিচ হনহগা ঘৰ নং : ২৪০ক বয়স : ৩০ লিঙ্গ : মহিলা	CNS5942676 ফটো উপলব্ধ	596 নাম : যিহুচোৱা হনহগা পিতাৰ নাম: হাবিচনু হনহগা ঘৰ নং : ২৪০ক বয়স : 55 লিঙ্গ : পুৰুষ	CNS5942654 ফটো উপলব্ধ	597 নাম : চালামী হনহগা স্বামীৰ নাম: যিহুচোৱা হনহগা ঘৰ নং : ২৪০ক বয়স : 48 লিঙ্গ : মহিলা	CNS5942665 ফটো উপলব্ধ
E 598 নাম : বিশাম ভূঞা পিতাৰ নাম: নিমল ভূঞা ঘৰ নং : ২৪২ বয়স : 60 লিঙ্গ : পুৰুষ	CNS5942701 ফটো উপলব্ধ	599 নাম : বিশাসী ভূঞা পিতাৰ নাম: নিমল ভূঞা ঘৰ নং : ২৪২ বয়স : 55 লিঙ্গ : মহিলা	CNS5942712 ফটো উপলব্ধ	600 নাম : ইচটাৰ ভূঞা স্বামীৰ নাম: বিশাম ভূঞা ঘৰ নং : ২৪২ বয়স : 51 লিঙ্গ : মহিলা	CNS5942723 ফটো উপলব্ধ



601 নাম : বেবিকা চমৰীয়াভূঞা স্বামীৰ নাম: উতপল ভূঞা ঘৰ নং : ২৪২ বয়স : 35 লিঙ্গ : মহিলা	CRX1300647 ফটো উপলব্ধ	602 নাম : উতপল ভূঞা পিতাৰ নাম: বিশ্ৰাম ভূঞা ঘৰ নং : ২৪২ বয়স : 27 লিঙ্গ : পুৰুষ	CNS0255059 ফটো উপলব্ধ	603 নাম : বিশ্বজিৎ ভূঞা পিতাৰ নাম: বিশ্ৰাম ভূঞা ঘৰ নং : ২৪২ বয়স : 24 লিঙ্গ : পুৰুষ	CNS0353581 ফটো উপলব্ধ
604 নাম : নমিতা ভূঞা পিতাৰ নাম: বিশ্ৰাম ভূঞা ঘৰ নং : 242 বয়স : 19 লিঙ্গ : মহিলা	CIM0141515 ফটো উপলব্ধ	E 605 নাম : ফালুয়েল ভূঞা অন্যান্য: নিমল ভূঞা ঘৰ নং : ২৪৩ বয়স : 70 লিঙ্গ : পুৰুষ	CNS5942734 ফটো উপলব্ধ	606 নাম : প্ৰতিমা ভূঞা সোনা স্বামীৰ নাম: বাৰ্জেশ চনা ঘৰ নং : ২৪৩ বয়স : 44 লিঙ্গ : মহিলা	CNS5942756 ফটো উপলব্ধ
607 নাম : মণিকা ভূঞা স্বামীৰ নাম: ফালুয়েল ভূঞা ঘৰ নং : ২৪৩ বয়স : 43 লিঙ্গ : মহিলা	CNS0330134 ফটো উপলব্ধ	608 নাম : বাৰ্জেশ চনা পিতাৰ নাম: বিদে চনা ঘৰ নং : 243 বয়স : 39 লিঙ্গ : পুৰুষ	CNS0051136 ফটো উপলব্ধ	609 নাম : সবিতা ভূঞা পিতাৰ নাম: ফালুয়েল ভূঞা ঘৰ নং : 243 বয়স : 20 লিঙ্গ : মহিলা	CIM0081091 ফটো উপলব্ধ
E 610 নাম : বাউকান চাম্পীয়া পিতাৰ নাম: জহন চাম্পীয়া ঘৰ নং : ২৪৪ বয়স : 80 লিঙ্গ : পুৰুষ	CNS5942789 ফটো উপলব্ধ	611 নাম : জহন চাম্পীয়া পিতাৰ নাম: বাউকান চাম্পীয়া ঘৰ নং : ২৪৪ বয়স : 39 লিঙ্গ : মহিলা	CNS5942790 ফটো উপলব্ধ	612 নাম : দেবাৰী চাম্পীয়া স্বামীৰ নাম: বাফেল চাম্পীয়া ঘৰ নং : ২৪৫ বয়স : 65 লিঙ্গ : মহিলা	CNS5942814 ফটো উপলব্ধ
613 নাম : বঞ্জিতা চাম্পীয়া স্বামীৰ নাম: অনিল চাম্পীয়া ঘৰ নং : ২৪৫ বয়স : 42 লিঙ্গ : মহিলা	CNS5944694 ফটো উপলব্ধ	614 নাম : বগা চাম্পীয়া পিতাৰ নাম: বাফেল চাম্পীয়া ঘৰ নং : ২৪৫ বয়স : 42 লিঙ্গ : পুৰুষ	CNS5942825 ফটো উপলব্ধ	615 নাম : মঞ্জু চৰিন চাম্পীয়া পিতাৰ নাম: বগা চাম্পীয়া ঘৰ নং : ২৪৫ বয়স : 40 লিঙ্গ : মহিলা	CNS5942836 ফটো উপলব্ধ
616 নাম : বিষ্ণু চাম্পীয়া পিতাৰ নাম: বাফেল চাম্পীয়া ঘৰ নং : ২৪৫ বয়স : 35 লিঙ্গ : পুৰুষ	CNS0330241 ফটো উপলব্ধ	617 নাম : অনিল চাম্পীয়া পিতাৰ নাম: বাফেল চাম্পীয়া ঘৰ নং : ২৪৫ বয়স : 34 লিঙ্গ : পুৰুষ	CNS0291765 ফটো উপলব্ধ	618 নাম : বাজু চাম্পীয়া পিতাৰ নাম: বাফেল চাম্পীয়া ঘৰ নং : ২৪৫ বয়স : 31 লিঙ্গ : পুৰুষ	CNS5944901 ফটো উপলব্ধ
619 নাম : বীমলা চাম্পীয়া স্বামীৰ নাম: বিষ্ণু চাম্পীয়া ঘৰ নং : ২৪৫ বয়স : 26 লিঙ্গ : মহিলা	CNS0327585 ফটো উপলব্ধ	E 620 নাম : আঘোনো নাগ পিতাৰ নাম: পেস্তা নাগ ঘৰ নং : ২৪৬ বয়স : 55 লিঙ্গ : পুৰুষ	CNS5942847 ফটো উপলব্ধ	621 নাম : অনিলা নাগ স্বামীৰ নাম: আঘোনো নাগ ঘৰ নং : ২৪৬ বয়স : 50 লিঙ্গ : মহিলা	CNS5942858 ফটো উপলব্ধ
622 নাম : মিলা নাগ পিতাৰ নাম: আঘুনু নাগ ঘৰ নং : ২৪৬ বয়স : 26 লিঙ্গ : মহিলা	CNS0314047 ফটো উপলব্ধ	623 নাম : কমল মাৰ্কী পিতাৰ নাম: মাংৰা মাৰ্কী ঘৰ নং : 247 বয়স : 38 লিঙ্গ : পুৰুষ	CNS0051649 ফটো উপলব্ধ	E 624 নাম : সুবাসিং গড় পিতাৰ নাম: গণপত গড় ঘৰ নং : ২৫১ বয়স : 50 লিঙ্গ : পুৰুষ	CNS5942881 ফটো উপলব্ধ
625 নাম : জমকী গড় স্বামীৰ নাম: সুবাসিং গড় ঘৰ নং : ২৫১ বয়স : 45 লিঙ্গ : মহিলা	CNS5942892 ফটো উপলব্ধ	E 626 নাম : কোৰাঁৰসিং গড় পিতাৰ নাম: চিত্তপ্ৰসাদ গড় ঘৰ নং : ২৫২ বয়স : 68 লিঙ্গ : পুৰুষ	CNS5942916 ফটো উপলব্ধ	627 নাম : ললিতা গড় স্বামীৰ নাম: কোৰাঁৰসিং গড় ঘৰ নং : ২৫২ বয়স : 55 লিঙ্গ : মহিলা	CNS5942938 ফটো উপলব্ধ
628 নাম : মুনালী গড় স্বামীৰ নাম: পাপু গড় ঘৰ নং : ২৫২ বয়স : 24 লিঙ্গ : মহিলা	CNS0509000 ফটো উপলব্ধ	629 নাম : পাপু গড় পিতাৰ নাম: কুৰাঁৰসিং গড় ঘৰ নং : ২৫২ বয়স : 23 লিঙ্গ : পুৰুষ	CNS0508994 ফটো উপলব্ধ	630 নাম : টুটুমণি গড় স্বামীৰ নাম: হেম গড় ঘৰ নং : ২৫৩ বয়স : 60 লিঙ্গ : মহিলা	CNS5942950 ফটো উপলব্ধ



631 নাম : ৰূপালী গড় পিতাৰ নাম: হেম গড় ঘৰ নং : 253 বয়স : 30 লিঙ্গ : মহিলা	CNS0053108 ফটো উপলব্ধ	632 নাম : ললিতা গড় পিতাৰ নাম: হেম গড় ঘৰ নং : 253 বয়স : 29 লিঙ্গ : মহিলা	CNS3850146 ফটো উপলব্ধ	633 নাম : জেঠুৱা গড় পিতাৰ নাম: মহাদেব গড় ঘৰ নং : 258 বয়স : 60 লিঙ্গ : পুৰুষ	CNS5942972 ফটো উপলব্ধ
634 নাম : ললিতা গড় স্বামীৰ নাম: জেঠুৱা গড় ঘৰ নং : 258 বয়স : 55 লিঙ্গ : মহিলা	CNS5942983 ফটো উপলব্ধ	635 নাম : ললিত গড় পিতাৰ নাম: বুধুৰাম গড় ঘৰ নং : 256 বয়স : 44 লিঙ্গ : পুৰুষ	CNS0330555 ফটো উপলব্ধ	636 নাম : পুষ্পা গড় পিতাৰ নাম: ললিত গড় ঘৰ নং : 256 বয়স : 41 লিঙ্গ : মহিলা	CNS5943033 ফটো উপলব্ধ
E 637 নাম : চাউল বাৰ্জ পিতাৰ নাম: মাংৰা বাৰ্জ ঘৰ নং : 259 বয়স : 65 লিঙ্গ : পুৰুষ	CNS5943044 ফটো উপলব্ধ	638 নাম : কৃষ্ণ বাৰ্জ পিতাৰ নাম: চাউ বাৰ্জ ঘৰ নং : 259 বয়স : 39 লিঙ্গ : পুৰুষ	CNS5943066 ফটো উপলব্ধ	639 নাম : বিৰচা বাৰ্জ পিতাৰ নাম: চাউল বাৰ্জ ঘৰ নং : 259 বয়স : 39 লিঙ্গ : পুৰুষ	CNS5943077 ফটো উপলব্ধ
640 নাম : চুন বাৰ্জ স্বামীৰ নাম: কৃষ্ণ বাৰ্জ ঘৰ নং : 259 বয়স : 36 লিঙ্গ : মহিলা	CNS5943088 ফটো উপলব্ধ	641 নাম : দিপালী বাৰ্জ স্বামীৰ নাম: বিৰচা বাৰ্জ ঘৰ নং : 259 বয়স : 32 লিঙ্গ : মহিলা	CNS0322867 ফটো উপলব্ধ	642 নাম : চুমি বাৰ্জ পিতাৰ নাম: চাউল বাৰ্জ ঘৰ নং : 259 বয়স : 30 লিঙ্গ : মহিলা	CNS0326454 ফটো উপলব্ধ
E 643 নাম : চামেল বাৰ্জ পিতাৰ নাম: চাউল বাৰ্জ ঘৰ নং : 259 বয়স : 29 লিঙ্গ : পুৰুষ	CNS0329433 ফটো উপলব্ধ	644 নাম : ৰবিন বাৰ্জ পিতাৰ নাম: চাউল বাৰ্জ ঘৰ নং : 259 বয়স : 26 লিঙ্গ : পুৰুষ	CNS0322859 ফটো উপলব্ধ	E 645 নাম : জহন বাৰ্জ পিতাৰ নাম: চুমি বাৰ্জ ঘৰ নং : 259 বয়স : 58 লিঙ্গ : পুৰুষ	CNS5943099 ফটো উপলব্ধ
E 646 নাম : লিংক বাৰ্জ পিতাৰ নাম: চুমি বাৰ্জ ঘৰ নং : 259 বয়স : 55 লিঙ্গ : পুৰুষ	CNS5943113 ফটো উপলব্ধ	647 নাম : দয়ামনি বাৰ্জ স্বামীৰ নাম: জহন বাৰ্জ ঘৰ নং : 259 বয়স : 52 লিঙ্গ : মহিলা	CNS5943102 ফটো উপলব্ধ	E 648 নাম : মন বাৰ্জ পিতাৰ নাম: জহন বাৰ্জ ঘৰ নং : 259 বয়স : 29 লিঙ্গ : পুৰুষ	CNS0125799 ফটো উপলব্ধ
E 649 নাম : মনোজ বাৰ্জ পিতাৰ নাম: জহন বাৰ্জ ঘৰ নং : 259 বয়স : 29 লিঙ্গ : পুৰুষ	CNS0207282 ফটো উপলব্ধ	650 নাম : দিপাঞ্জলী বাৰ্জ স্বামীৰ নাম: মনুজ বাৰ্জ ঘৰ নং : 259 বয়স : 25 লিঙ্গ : মহিলা	CNS0360230 ফটো উপলব্ধ	E 651 নাম : তাৰামণি বাৰ্জ স্বামীৰ নাম: সন্ধ্যা বাৰ্জ ঘৰ নং : 261 বয়স : 60 লিঙ্গ : মহিলা	CNS5943135 ফটো উপলব্ধ
652 নাম : শিৱনাথ বাৰ্জ পিতাৰ নাম: হাবিল বাৰ্জ ঘৰ নং : 261 বয়স : 38 লিঙ্গ : পুৰুষ	CNS5943146 ফটো উপলব্ধ	653 নাম : মিনালী বাৰ্জ পিতাৰ নাম: হাবিল বাৰ্জ ঘৰ নং : 261 বয়স : 27 লিঙ্গ : মহিলা	CNS0359463 ফটো উপলব্ধ	654 নাম : মামণি বাৰ্জ মাতৃৰ নাম: তাৰামণি বাৰ্জ ঘৰ নং : 261 বয়স : 25 লিঙ্গ : মহিলা	CNS0317503 ফটো উপলব্ধ
655 নাম : সুনিতা বাৰ্জ পিতাৰ নাম: হাবিল বাৰ্জ ঘৰ নং : 261 বয়স : 21 লিঙ্গ : মহিলা	CIM0149377 ফটো উপলব্ধ	656 নাম : ৰাহিল বাৰ্জ স্বামীৰ নাম: এতুৰী বাৰ্জ ঘৰ নং : 262 বয়স : 50 লিঙ্গ : মহিলা	CNS5943157 ফটো উপলব্ধ	657 নাম : ইষ্টা বাৰ্জ স্বামীৰ নাম: বিজয় বাৰ্জ ঘৰ নং : 262 বয়স : 43 লিঙ্গ : মহিলা	CNS5942085 ফটো উপলব্ধ
E 658 নাম : গুণ্ডা বাৰ্জ পিতাৰ নাম: এতুৰী বাৰ্জ ঘৰ নং : 262 বয়স : 38 লিঙ্গ : পুৰুষ	CNS5943168 ফটো উপলব্ধ	E 659 নাম : মালা বাৰ্জ স্বামীৰ নাম: হাবিল বাৰ্জ ঘৰ নং : 262 বয়স : 35 লিঙ্গ : মহিলা	CNS0210963 ফটো উপলব্ধ	660 নাম : বিজয় বাৰ্জ পিতাৰ নাম: এতুৰী বাৰ্জ ঘৰ নং : 262 বয়স : 35 লিঙ্গ : পুৰুষ	CNS5943180 ফটো উপলব্ধ



661 নাম : বুলবলি বাৰ্জ পিতাৰ নাম: এতুৰা বাৰ্জ ঘৰ নং : ২৬২ বয়স : 34 লিঙ্গ : মহিলা	CNS027715 ফটো উপলব্ধ	662 নাম : হাবিল বাৰ্জ পিতাৰ নাম: এতুৰা বাৰ্জ ঘৰ নং : ২৬২ বয়স : 33 লিঙ্গ : পুৰুষ	CNS0211003 ফটো উপলব্ধ	663 নাম : ধৰম বাৰ্জ পিতাৰ নাম: এতুৰা বাৰ্জ ঘৰ নং : ২৬২ক বয়স : 36 লিঙ্গ : পুৰুষ	CNS5943191 ফটো উপলব্ধ
664 নাম : ৰূপালী বাৰ্জ পিতাৰ নাম: এতুৰা বাৰ্জ ঘৰ নং : ২৬২ক বয়স : 33 লিঙ্গ : মহিলা	CNS5943204 ফটো উপলব্ধ	665 নাম : বিছা বাৰ্জ পিতাৰ নাম: চিকা বাৰ্জ ঘৰ নং : ২৬৩ বয়স : 55 লিঙ্গ : পুৰুষ	CNS5943215 ফটো উপলব্ধ	666 নাম : সঞ্জীৱ বাৰ্জ মাতৃৰ নাম: লেপা বাৰ্জ ঘৰ নং : ২৬৩ বয়স : 36 লিঙ্গ : পুৰুষ	CNS5943237 ফটো উপলব্ধ
667 নাম : সুনীল বাৰ্জ পিতাৰ নাম: লেপা বাৰ্জ ঘৰ নং : ২৬৩ বয়স : 36 লিঙ্গ : পুৰুষ	CNS5943248 ফটো উপলব্ধ	668 নাম : বনিতা বাৰ্জ স্বামীৰ নাম: সঞ্জীৱ বাৰ্জ ঘৰ নং : ২৬৩ বয়স : 31 লিঙ্গ : মহিলা	CNS0329367 ফটো উপলব্ধ	669 নাম : অঞ্জলী বাৰ্জ স্বামীৰ নাম: সুনীল বাৰ্জ ঘৰ নং : ২৬৩ বয়স : 30 লিঙ্গ : মহিলা	CNS0291708 ফটো উপলব্ধ
670 নাম : অজিত বাৰ্জ পিতাৰ নাম: মাংৰী বাৰ্জ ঘৰ নং : ২৬৩ক বয়স : 55 লিঙ্গ : পুৰুষ	CNS5943259 ফটো উপলব্ধ	E 671 নাম : বীনা বাৰ্জ স্বামীৰ নাম: অজিত বাৰ্জ ঘৰ নং : ২৬৩ক বয়স : 50 লিঙ্গ : মহিলা	CNS5943260 ফটো উপলব্ধ	672 নাম : প্ৰদীপ চামপিয়া পিতাৰ নাম: মানি চামপিয়া ঘৰ নং : ২৬৪ বয়স : 55 লিঙ্গ : পুৰুষ	CNS5943271 ফটো উপলব্ধ
673 নাম : চুমি চামপিয়া স্বামীৰ নাম: প্ৰদীপ চামপিয়া ঘৰ নং : ২৬৪ বয়স : 48 লিঙ্গ : মহিলা	CNS5943282 ফটো উপলব্ধ	674 নাম : লক্ষীধৰ মুড়া পিতাৰ নাম: চহৰাই মুড়া ঘৰ নং : ২৬৮ বয়স : 43 লিঙ্গ : পুৰুষ	CNS5943306 ফটো উপলব্ধ	675 নাম : চুন মুড়া স্বামীৰ নাম: লক্ষীন্দ্ৰ মুড়া ঘৰ নং : ২৬৮ বয়স : 38 লিঙ্গ : মহিলা	CNS5944718 ফটো উপলব্ধ
676 নাম : নবিন গড় পিতাৰ নাম: বলোৰাম গড় ঘৰ নং : ২৭২ বয়স : 52 লিঙ্গ : পুৰুষ	CNS5943395 ফটো উপলব্ধ	677 নাম : ৰতনলাল গড় পিতাৰ নাম: বলোৰাম গড় ঘৰ নং : ২৭২ বয়স : 50 লিঙ্গ : পুৰুষ	CNS5943373 ফটো উপলব্ধ	678 নাম : ধনেশ্বৰী গড় স্বামীৰ নাম: ৰতনলাল গড় ঘৰ নং : ২৭২ বয়স : 50 লিঙ্গ : মহিলা	CNS5943384 ফটো উপলব্ধ
679 নাম : ৰূপেশ্বৰী গড় স্বামীৰ নাম: নবিন গড় ঘৰ নং : ২৭২ বয়স : 50 লিঙ্গ : মহিলা	CNS5943408 ফটো উপলব্ধ	680 নাম : বাসন্তী গড় স্বামীৰ নাম: পবন গড় ঘৰ নং : ২৭২ বয়স : 42 লিঙ্গ : মহিলা	CNS5943420 ফটো উপলব্ধ	681 নাম : পবন গড় পিতাৰ নাম: বলুৰাম গড় ঘৰ নং : ২৭২ বয়স : 40 লিঙ্গ : পুৰুষ	CNS5943419 ফটো উপলব্ধ
682 নাম : বেবী গড় পিতাৰ নাম: ৰতন গড় ঘৰ নং : 272 বয়স : 29 লিঙ্গ : মহিলা	CNS0126326 ফটো উপলব্ধ	683 নাম : লৱ কুমাৰ গড় পিতাৰ নাম: ৰতন গড় ঘৰ নং : 272 বয়স : 27 লিঙ্গ : পুৰুষ	CNS0313593 ফটো উপলব্ধ	684 নাম : ৰাজেশ্বৰী গড় পিতাৰ নাম: ৰতন গড় ঘৰ নং : ২৭২ বয়স : 25 লিঙ্গ : মহিলা	CNS0272591 ফটো উপলব্ধ
685 নাম : দাৰাসিং গড় পিতাৰ নাম: ৰতনলাল গড় ঘৰ নং : ২৭২ বয়স : 24 লিঙ্গ : পুৰুষ	CNS0324350 ফটো উপলব্ধ	E 686 নাম : জ্ঞানলাল গড় পিতাৰ নাম: জহন গড় ঘৰ নং : ২৭৫ বয়স : ২২ লিঙ্গ : পুৰুষ	CNS5943475 ফটো উপলব্ধ	687 নাম : কুশল গড় স্বামীৰ নাম: জ্ঞানলাল গড় ঘৰ নং : ২৭৫ বয়স : 65 লিঙ্গ : মহিলা	CNS5943486 ফটো উপলব্ধ
688 নাম : পাৰ্বতী গড় পিতাৰ নাম: জ্ঞানলাল গড় ঘৰ নং : ২৭৫ বয়স : 44 লিঙ্গ : মহিলা	CNS5943497 ফটো উপলব্ধ	689 নাম : জীবন গড় পিতাৰ নাম: জ্ঞানলাল গড় ঘৰ নং : ২৭৫ বয়স : 44 লিঙ্গ : পুৰুষ	CNS5943500 ফটো উপলব্ধ	690 নাম : যমুনা গড় স্বামীৰ নাম: ভক্তা গড় ঘৰ নং : ২৭৬ বয়স : 60 লিঙ্গ : মহিলা	CNS5943522 ফটো উপলব্ধ



691 নাম : ভক্তা গড় পিতাৰ নাম: জইন গড় ঘৰ নং : ২৭৬ বয়স : 45 লিঙ্গ : পুৰুষ	CNS5943511 ফটো উপলব্ধ	692 নাম : বামু গড় পিতাৰ নাম: ভক্তা গড় ঘৰ নং : 276 বয়স : 22 লিঙ্গ : পুৰুষ	CIM0160747 ফটো উপলব্ধ	693 নাম : টুকেন গড় পিতাৰ নাম: জইন গড় ঘৰ নং : ২৭৭ বয়স : 62 লিঙ্গ : পুৰুষ	CNS5943544 ফটো উপলব্ধ
694 নাম : চনচৰী গড় স্বামীৰ নাম: টুকেন গড় ঘৰ নং : ২৭৭ বয়স : 58 লিঙ্গ : মহিলা	CNS5943555 ফটো উপলব্ধ	695 নাম : পূজা গড় মাতৃৰ নাম: চনচনী গড় ঘৰ নং : ২৭৭ বয়স : 36 লিঙ্গ : মহিলা	CNS0207944 ফটো উপলব্ধ	696 নাম : চিমা গড় পিতাৰ নাম: টুকেন গড় ঘৰ নং : 277 বয়স : 32 লিঙ্গ : মহিলা	CNS0126409 ফটো উপলব্ধ
697 নাম : ঘনশ্যাম গড় পিতাৰ নাম: টুকেন গড় ঘৰ নং : ২৭৭ বয়স : 29 লিঙ্গ : পুৰুষ	CNS0207993 ফটো উপলব্ধ	698 নাম : ৰূপালী গড় স্বামীৰ নাম: ঘনশ্যাম গড় ঘৰ নং : 277 বয়স : 25 লিঙ্গ : মহিলা	CIM0092981 ফটো উপলব্ধ	R 699 নাম : বামা গড় পিতাৰ নাম: টুকেন গড় ঘৰ নং : 277 বয়স : 23 লিঙ্গ : পুৰুষ	CNS3866217 ফটো উপলব্ধ
700 নাম : বামা গড় মাতৃৰ নাম: চনচৰী গড় ঘৰ নং : 277 বয়স : 22 লিঙ্গ : পুৰুষ	CIM0069633 ফটো উপলব্ধ	701 নাম : জাগিলা হেমৰম পিতাৰ নাম: বেংটা হেমৰম ঘৰ নং : ২৭৮ বয়স : 58 লিঙ্গ : পুৰুষ	CNS5943566 ফটো উপলব্ধ	E 702 নাম : মেৰি হেমৰম স্বামীৰ নাম: জাগিলা হেমৰম ঘৰ নং : ২৭৮ বয়স : 50 লিঙ্গ : মহিলা	CNS5943577 ফটো উপলব্ধ
703 নাম : লদ হেমৰম পিতাৰ নাম: বেংটা হেমৰম ঘৰ নং : ২৭৯ বয়স : 70 লিঙ্গ : পুৰুষ	CNS5943588 ফটো উপলব্ধ	704 নাম : দেবাৰী হেমৰম স্বামীৰ নাম: লদ হেমৰম ঘৰ নং : ২৭৯ বয়স : 60 লিঙ্গ : মহিলা	CNS5943599 ফটো উপলব্ধ	705 নাম : চুচাৰমী হেমৰম পিতাৰ নাম: ধিৰেন হেমৰম ঘৰ নং : ২৭৯ বয়স : 39 লিঙ্গ : মহিলা	CNS5943624 ফটো উপলব্ধ
706 নাম : ধিৰেন হেমৰম পিতাৰ নাম: লদ হেমৰম ঘৰ নং : ২৭৯ বয়স : 39 লিঙ্গ : পুৰুষ	CNS5943602 ফটো উপলব্ধ	707 নাম : বিজয় হেমৰম অন্যান্য: মাসুৰা হেমৰম ঘৰ নং : ২৭৯ বয়স : 32 লিঙ্গ : পুৰুষ	CNS0209213 ফটো উপলব্ধ	E 708 নাম : সুৰেন হেমৰম অন্যান্য: মাসুৰা হেমৰম ঘৰ নং : ২৭৯ বয়স : 32 লিঙ্গ : পুৰুষ	CNS5943613 ফটো উপলব্ধ
709 নাম : অকন্ঠি হেমৰম পিতাৰ নাম: মাংৰা হেমৰম ঘৰ নং : ২৭৯ বয়স : 30 লিঙ্গ : মহিলা	CNS5938001 ফটো উপলব্ধ	710 নাম : বন্দীতা গড় হেমৰম স্বামীৰ নাম: বিজয় হেমৰম ঘৰ নং : ২৭৯ বয়স : 25 লিঙ্গ : মহিলা	CNS0499624 ফটো উপলব্ধ	711 নাম : বিপল হেমৰম পিতাৰ নাম: মাংৰা হেমৰম ঘৰ নং : ২৭৯ বয়স : 23 লিঙ্গ : পুৰুষ	CNS0468116 ফটো উপলব্ধ
712 নাম : হামোন বাগে পিতাৰ নাম: আনন্দ বাগে ঘৰ নং : 280 বয়স : 58 লিঙ্গ : পুৰুষ	CNS0058156 ফটো উপলব্ধ	713 নাম : ফুল বাগে স্বামীৰ নাম: আনন্দ বাগে ঘৰ নং : 280 বয়স : 45 লিঙ্গ : মহিলা	CNS5943635 ফটো উপলব্ধ	714 নাম : লাবান বাগে পিতাৰ নাম: আনন্দ বাগে ঘৰ নং : ২৮০ বয়স : 45 লিঙ্গ : পুৰুষ	CNS5943646 ফটো উপলব্ধ
715 নাম : ফিলিমন বাগে পিতাৰ নাম: আনন্দ বাগে ঘৰ নং : ২৮০ বয়স : 33 লিঙ্গ : পুৰুষ	CNS5944387 ফটো উপলব্ধ	716 নাম : অঞ্জনা বাগে স্বামীৰ নাম: ফিলিমন বাগে ঘৰ নং : ২৮০ বয়স : 28 লিঙ্গ : মহিলা	CNS0330514 ফটো উপলব্ধ	717 নাম : কিৰণ বাগে পিতাৰ নাম: হামোন বাগে ঘৰ নং : ২৮০ বয়স : 28 লিঙ্গ : মহিলা	CNS0097501 ফটো উপলব্ধ
718 নাম : প্ৰিন্স জাতাৰমা পিতাৰ নাম: জোনাচ জাতাৰমা ঘৰ নং : ২৮০ বয়স : 28 লিঙ্গ : পুৰুষ	CNS0256438 ফটো উপলব্ধ	719 নাম : সুনিতা হনহগা স্বামীৰ নাম: প্ৰনব হোংহগ ঘৰ নং : 280 বয়স : 25 লিঙ্গ : মহিলা	CIM0095661 ফটো উপলব্ধ	720 নাম : বিংকু বাগে পিতাৰ নাম: হামন বাগে ঘৰ নং : 280 বয়স : 19 লিঙ্গ : মহিলা	CIM0159079 ফটো উপলব্ধ



721 নাম : ৰিংকু বাগে মাতৃৰ নাম: ফল বাগে ঘৰ নং : 280 বয়স : 19 লিঙ্গ : মহিলা	CIM0160812 ফটো উপলব্ধ	722 নাম : তাৰি জৰ্জ স্বামীৰ নাম: আমোচ জৰ্জ ঘৰ নং : 2৮১ বয়স : 65 লিঙ্গ : মহিলা	CNS5943657 ফটো উপলব্ধ	723 নাম : জোনালী জৰ্জ স্বামীৰ নাম: দিলীপ জৰ্জ ঘৰ নং : 2৮১ বয়স : 37 লিঙ্গ : মহিলা	CNS1601065 ফটো উপলব্ধ
724 নাম : মিতালী জৰ্গ মাতৃৰ নাম: তাৰি জৰ্জো ঘৰ নং : 281 বয়স : 34 লিঙ্গ : মহিলা	CIM0010439 ফটো উপলব্ধ	725 নাম : কৃত হনহাগা পিতাৰ নাম: জুৱেল হনহাগা ঘৰ নং : 2৮৩ বয়স : 55 লিঙ্গ : পুৰুষ	CNS5943691 ফটো উপলব্ধ	726 নাম : আমলী হনহাগা স্বামীৰ নাম: কৃত হনহাগা ঘৰ নং : 2৮৩ বয়স : 50 লিঙ্গ : মহিলা	CNS5943704 ফটো উপলব্ধ
727 নাম : যুশিলা হনহাগা পিতাৰ নাম: কৃত হনহাগা ঘৰ নং : 283 বয়স : 31 লিঙ্গ : মহিলা	CNS0058396 ফটো উপলব্ধ	728 নাম : দিপালী হনহাগা স্বামীৰ নাম: জিহুদা হনহাগা ঘৰ নং : 283 বয়স : 26 লিঙ্গ : মহিলা	CIM0159541 ফটো উপলব্ধ	729 নাম : টেমপূৰ পানিকা পিতাৰ নাম: চনচায় পানিকা ঘৰ নং : 284 বয়স : 48 লিঙ্গ : পুৰুষ	CNS0058487 ফটো উপলব্ধ
E 730 নাম : অনন্ত পানিকা পিতাৰ নাম: চনচই পানিকা ঘৰ নং : 2৮৪ বয়স : 48 লিঙ্গ : পুৰুষ	CNS5943748 ফটো উপলব্ধ	731 নাম : নবীন পানিকা পিতাৰ নাম: চনচায় পানিকা ঘৰ নং : 2৮৪ বয়স : 46 লিঙ্গ : পুৰুষ	CNS5943759 ফটো উপলব্ধ	732 নাম : মায়ী পানিকা স্বামীৰ নাম: আমন্দ পানিকা ঘৰ নং : 2৮৪ বয়স : 45 লিঙ্গ : মহিলা	CNS1601043 ফটো উপলব্ধ
E 733 নাম : ভাৰতী পানিকা স্বামীৰ নাম: টেমপূৰ পানিকা ঘৰ নং : 2৮৪ বয়স : 42 লিঙ্গ : মহিলা	CNS0330639 ফটো উপলব্ধ	734 নাম : ভীমসেন পানিকা পিতাৰ নাম: চনচই পানিকা ঘৰ নং : 2৮৪ বয়স : 42 লিঙ্গ : পুৰুষ	CNS5943760 ফটো উপলব্ধ	735 নাম : বীণা পানিকা স্বামীৰ নাম: ভীমসেন পানিকা ঘৰ নং : 2৮৪ বয়স : 32 লিঙ্গ : মহিলা	CNS0330225 ফটো উপলব্ধ
736 নাম : কোঁৱৰ সিং গড় পিতাৰ নাম: জহন গড় ঘৰ নং : 2৮৬ বয়স : 70 লিঙ্গ : পুৰুষ	CNS5943782 ফটো উপলব্ধ	737 নাম : বাসমতী গড় স্বামীৰ নাম: কোঁৱৰ সিং গড় ঘৰ নং : 2৮৬ বয়স : 60 লিঙ্গ : মহিলা	CNS5943793 ফটো উপলব্ধ	738 নাম : মায়ী বতী গড় পিতাৰ নাম: কোঁৱৰ সিং গড় ঘৰ নং : 2৮৬ বয়স : 38 লিঙ্গ : মহিলা	CNS1601032 ফটো উপলব্ধ
739 নাম : ৰমেশ গড় পিতাৰ নাম: অম্বৰসিং গড় ঘৰ নং : 2৮৭ বয়স : 65 লিঙ্গ : পুৰুষ	CNS5943839 ফটো উপলব্ধ	740 নাম : সুকুৱাৰ গড় স্বামীৰ নাম: শংকৰ গড় ঘৰ নং : 2৮৭ বয়স : 60 লিঙ্গ : মহিলা	CNS5943817 ফটো উপলব্ধ	741 নাম : ৰেণু গড় স্বামীৰ নাম: ৰমেশ গড় ঘৰ নং : 2৮৭ বয়স : 55 লিঙ্গ : মহিলা	CNS5943840 ফটো উপলব্ধ
742 নাম : লক্ষীপ্ৰসাদ গড় পিতাৰ নাম: শংকৰ গড় ঘৰ নং : 2৮৭ বয়স : 43 লিঙ্গ : পুৰুষ	CNS5943828 ফটো উপলব্ধ	743 নাম : মঞ্জু গড় স্বামীৰ নাম: হৰি প্ৰসাদ গড় ঘৰ নং : 287 বয়স : 42 লিঙ্গ : মহিলা	CNS0126649 ফটো উপলব্ধ	744 নাম : হৰি প্ৰসাদ গড় পিতাৰ নাম: ৰমেশ গড় ঘৰ নং : 2৮৭ বয়স : 40 লিঙ্গ : পুৰুষ	CNS5943851 ফটো উপলব্ধ
745 নাম : বিনা গড় স্বামীৰ নাম: বিনোদ গড় ঘৰ নং : 287 বয়স : 33 লিঙ্গ : মহিলা	CNS0058768 ফটো উপলব্ধ	746 নাম : ৰাম গড় পিতাৰ নাম: ৰমেশ গড় ঘৰ নং : 287 বয়স : 33 লিঙ্গ : পুৰুষ	CNS0126656 ফটো উপলব্ধ	747 নাম : যমুনা গড় স্বামীৰ নাম: হৰি প্ৰসাদ গড় ঘৰ নং : 2৮৭ বয়স : 30 লিঙ্গ : মহিলা	CNS0314609 ফটো উপলব্ধ
748 নাম : মামণি চামপিয়া স্বামীৰ নাম: মনু চামপিয়া ঘৰ নং : 2৮৮ বয়স : 32 লিঙ্গ : মহিলা	CNS0327866 ফটো উপলব্ধ	E 749 নাম : ধনসিং গড় পিতাৰ নাম: চমাৰু গড় ঘৰ নং : 2৮৯ বয়স : 75 লিঙ্গ : পুৰুষ	CNS5943862 ফটো উপলব্ধ	750 নাম : মানসিং গড় পিতাৰ নাম: চমাৰু গড় ঘৰ নং : 2৮৯ বয়স : 65 লিঙ্গ : পুৰুষ	CNS5943884 ফটো উপলব্ধ

বিধানসভা সমষ্টিৰ নম্বৰ আৰু নাম : 94-মাহমৰা
অংশৰ নম্বৰ আৰু নাম : 1-খোকামৰা লাউজান

751 নাম : জ্যোতি গড় স্বামীৰ নাম : চমৰু গড় ঘৰ নং : ২৮৯ বয়স : 59 লিঙ্গ : মহিলা	CNS1601021 ফটো উপলব্ধ	752 নাম : বাবল গড় পিতাৰ নাম : ধনসিং গড় ঘৰ নং : ২৮৯ বয়স : 49 লিঙ্গ : পুৰুষ	CNS1601010 ফটো উপলব্ধ	753 নাম : জনমোনী মাৰকী স্বামীৰ নাম : কামাল মাৰকী ঘৰ নং : 289 বয়স : 41 লিঙ্গ : মহিলা	CNS3850203 ফটো উপলব্ধ
754 নাম : লক্ষী গড় স্বামীৰ নাম : বাবলু গড় ঘৰ নং : ২৮৯ বয়স : 40 লিঙ্গ : মহিলা	CNS1601009 ফটো উপলব্ধ	755 নাম : জ্যোতি গড় পিতাৰ নাম : মানসিং গড় ঘৰ নং : ২৮৯ বয়স : 29 লিঙ্গ : মহিলা	CNS0327692 ফটো উপলব্ধ	756 নাম : সুৰজ গড় পিতাৰ নাম : জয় শ্রাসাদ গড় ঘৰ নং : ২৮৯ বয়স : 27 লিঙ্গ : পুৰুষ	CNS0256578 ফটো উপলব্ধ
757 নাম : কমল জ্যোতি গড় পিতাৰ নাম : বিজয় গড় ঘৰ নং : ২৮৯ বয়স : 23 লিঙ্গ : পুৰুষ	CNS0373639 ফটো উপলব্ধ	758 নাম : বেখা ধুবী স্বামীৰ নাম : হৰিনাথ ধুবী ঘৰ নং : ২৮৯ ক বয়স : 40 লিঙ্গ : মহিলা	CNS0330209 ফটো উপলব্ধ	759 নাম : বনিতা গড় স্বামীৰ নাম : নবিন গড় ঘৰ নং : ২৮৯ ক বয়স : 29 লিঙ্গ : মহিলা	CNS0327742 ফটো উপলব্ধ
760 নাম : নৱ জ্যোতি গড় পিতাৰ নাম : বিজয় গড় ঘৰ নং : 289 (ক) বয়স : 19 লিঙ্গ : পুৰুষ	CIM0144857 ফটো উপলব্ধ	761 নাম : কাশিনাথ ধবি পিতাৰ নাম : কমলা প্রসাদ ধবি ঘৰ নং : 289খ বয়স : 40 লিঙ্গ : পুৰুষ	CNS0350694 ফটো উপলব্ধ	762 নাম : নবিন গড় পিতাৰ নাম : সুকৰাম গড় ঘৰ নং : ২৮৯খ বয়স : 35 লিঙ্গ : পুৰুষ	CNS0211300 ফটো উপলব্ধ
763 নাম : মমী ধবি স্বামীৰ নাম : কাশিনাথ ধবি ঘৰ নং : 289খ বয়স : 34 লিঙ্গ : মহিলা	CNS0350744 ফটো উপলব্ধ	E 764 নাম : কমলাপ্রসাদ ধবি পিতাৰ নাম : বাজাৰাম ধবি ঘৰ নং : ২৮৯ক বয়স : 68 লিঙ্গ : পুৰুষ	CNS5943919 ফটো উপলব্ধ	E 765 নাম : চুনিয়া ধবি স্বামীৰ নাম : কমলাপ্রসাদ ধবি ঘৰ নং : ২৮৯ক বয়স : 60 লিঙ্গ : মহিলা	CNS5943895 ফটো উপলব্ধ
766 নাম : বিজয় গড় পিতাৰ নাম : সুকৰাম গড় ঘৰ নং : ২৮৯খ বয়স : 44 লিঙ্গ : পুৰুষ	CNS5943920 ফটো উপলব্ধ	767 নাম : চুকতী গড় স্বামীৰ নাম : বিজয় গড় ঘৰ নং : ২৮৯খ বয়স : 43 লিঙ্গ : মহিলা	CNS5943931 ফটো উপলব্ধ	768 নাম : সুৰেশ ধবি পিতাৰ নাম : কমলাপ্রসাদ ধবি ঘৰ নং : ২৮৯ক বয়স : 38 লিঙ্গ : পুৰুষ	CNS5943908 ফটো উপলব্ধ
769 নাম : তুষাৰ দাস পিতাৰ নাম : মহাদেব দাস ঘৰ নং : ২৯০ বয়স : 55 লিঙ্গ : পুৰুষ	CNS5943942 ফটো উপলব্ধ	770 নাম : অনিমা দাস স্বামীৰ নাম : তুষাৰ দাস ঘৰ নং : ২৯০ বয়স : 50 লিঙ্গ : মহিলা	CNS5943953 ফটো উপলব্ধ	771 নাম : দৰ্শন দাস পিতাৰ নাম : তুষাৰ দাস ঘৰ নং : 290 বয়স : 28 লিঙ্গ : পুৰুষ	CNS0059535 ফটো উপলব্ধ
772 নাম : দীপা তিৰিয়া দাস স্বামীৰ নাম : দৰ্শন দাস ঘৰ নং : ২৯০ বয়স : 28 লিঙ্গ : মহিলা	CNS0323063 ফটো উপলব্ধ	E 773 নাম : লক্ষ্মেশ্বৰী কেউত স্বামীৰ নাম : জিতেন কেউত ঘৰ নং : ২৯০খ বয়স : 48 লিঙ্গ : মহিলা	CNS5943997 ফটো উপলব্ধ	774 নাম : মহন পানিকা অন্যান্য : সুকলাল পানিকা ঘৰ নং : ২৯০ক বয়স : 46 লিঙ্গ : পুৰুষ	CNS5943964 ফটো উপলব্ধ
775 নাম : সাবিত্ৰী পানিকা স্বামীৰ নাম : মহন পানিকা ঘৰ নং : ২৯০ক বয়স : 43 লিঙ্গ : মহিলা	CNS5943975 ফটো উপলব্ধ	776 নাম : মানসিং গড় অন্যান্য : টেম্পু গড় ঘৰ নং : ২৯১ বয়স : 55 লিঙ্গ : পুৰুষ	CNS5944003 ফটো উপলব্ধ	777 নাম : বাইমতী গড় স্বামীৰ নাম : মানসিং গড় ঘৰ নং : ২৯১ বয়স : 50 লিঙ্গ : মহিলা	CNS5944014 ফটো উপলব্ধ
778 নাম : মদন গড় পিতাৰ নাম : মানসিং গড় ঘৰ নং : ২৯১ বয়স : 38 লিঙ্গ : পুৰুষ	CNS5944025 ফটো উপলব্ধ	779 নাম : প্রতাপ গড় পিতাৰ নাম : মানসিং গড় ঘৰ নং : ২৯১ বয়স : 34 লিঙ্গ : পুৰুষ	CNS1600993 ফটো উপলব্ধ	R 780 নাম : বিমল গড় পিতাৰ নাম : মানসিং গড় ঘৰ নং : 291 বয়স : 33 লিঙ্গ : পুৰুষ	CNS0126797 ফটো উপলব্ধ



781 নাম : বিমল গড় পিতাৰ নাম: মানসিং গড় ঘৰ নং : 291 বয়স : 32 লিঙ্গ : পুৰুষ	CNS0330159 ফটো উপলব্ধ	782 নাম : বুমী গড় স্বামীৰ নাম: বিমল গড় ঘৰ নং : 291 বয়স : 31 লিঙ্গ : মহিলা	CIM0085407 ফটো উপলব্ধ	783 নাম : জ্যোতি গড় পিতাৰ নাম: মানসিং গড় ঘৰ নং : 291 বয়স : 29 লিঙ্গ : মহিলা	CNS0126839 ফটো উপলব্ধ
784 নাম : যশোদা গড় স্বামীৰ নাম: প্ৰতাপ গড় ঘৰ নং : 292 বয়স : 29 লিঙ্গ : মহিলা	CNS0208413 ফটো উপলব্ধ	785 নাম : ভাৰতী গড় পিতাৰ নাম: মানসিং গড় ঘৰ নং : 292 বয়স : 25 লিঙ্গ : মহিলা	CNS0324509 ফটো উপলব্ধ	786 নাম : চিনা কৰ্মকাৰ পিতাৰ নাম: মাঠু কৰ্মকাৰ ঘৰ নং : 292 বয়স : 50 লিঙ্গ : পুৰুষ	CNS5944058 ফটো উপলব্ধ
787 নাম : ললিত কৰ্মকাৰ পিতাৰ নাম: মাঠু কৰ্মকাৰ ঘৰ নং : 292 বয়স : 46 লিঙ্গ : পুৰুষ	CNS5944092 ফটো উপলব্ধ	S2 788 নাম : ভনী কৰ্মকাৰ স্বামীৰ নাম: ৰাজীৱ কৰ্মকাৰ ঘৰ নং : 292 বয়স : 42 লিঙ্গ : মহিলা	CNS5944081 ফটো উপলব্ধ	E 789 নাম : ৰাজীৱ কৰ্মকাৰ পিতাৰ নাম: মাঠু কৰ্মকাৰ ঘৰ নং : 292 বয়স : 38 লিঙ্গ : পুৰুষ	CNS5944070 ফটো উপলব্ধ
790 নাম : জোনালী ধান পিতাৰ নাম: আল্টেন ধান ঘৰ নং : 292 বয়স : 31 লিঙ্গ : মহিলা	CIM0109223 ফটো উপলব্ধ	791 নাম : অবজিত ধান পিতাৰ নাম: অল্টেন ধান ঘৰ নং : 292 বয়স : 24 লিঙ্গ : পুৰুষ	CIM0157347 ফটো উপলব্ধ	792 নাম : মৃদলা ধান পিতাৰ নাম: অল্টেন ধান ঘৰ নং : 292খ বয়স : 25 লিঙ্গ : মহিলা	CNS0226902 ফটো উপলব্ধ
793 নাম : মীৰা ধান স্বামীৰ নাম: মিশুবা ধান ঘৰ নং : 292ক বয়স : 60 লিঙ্গ : মহিলা	CNS5944116 ফটো উপলব্ধ	794 নাম : অল্টেন ধান পিতাৰ নাম: বৃবাচ ধান ঘৰ নং : 292খ বয়স : 53 লিঙ্গ : পুৰুষ	CNS5944127 ফটো উপলব্ধ	795 নাম : চুচান ধান স্বামীৰ নাম: অল্টেন ধান ঘৰ নং : 292খ বয়স : 50 লিঙ্গ : মহিলা	CNS5944138 ফটো উপলব্ধ
796 নাম : ছাজাহান ধান পিতাৰ নাম: মিশুৱা ধান ঘৰ নং : 292ক বয়স : 40 লিঙ্গ : পুৰুষ	CNS1600982 ফটো উপলব্ধ	E 797 নাম : লক্ষীমা পুৰী স্বামীৰ নাম: মৰ্ত্তন পুৰী ঘৰ নং : 298ক বয়স : 50 লিঙ্গ : মহিলা	CNS5944183 ফটো উপলব্ধ	798 নাম : মিখাইল পৰ্টে অন্যান্য: প্ৰেমচাই পৰ্টে ঘৰ নং : 295 বয়স : 58 লিঙ্গ : পুৰুষ	CNS5944194 ফটো উপলব্ধ
799 নাম : মিলকা পাৰ্টে স্বামীৰ নাম: মিখেল পাৰ্টে ঘৰ নং : 295 বয়স : 50 লিঙ্গ : মহিলা	CNS5944207 ফটো উপলব্ধ	800 নাম : অনুগ্ৰহ পাৰ্টে পিতাৰ নাম: মিখাইল পাৰ্টে ঘৰ নং : 295 বয়স : 32 লিঙ্গ : পুৰুষ	CNS1600971 ফটো উপলব্ধ	801 নাম : উৰ্মিলা পাৰ্টে পিতাৰ নাম: মিখাইল পাৰ্টে ঘৰ নং : 295 বয়স : 30 লিঙ্গ : মহিলা	CNS1600960 ফটো উপলব্ধ
802 নাম : ৰূপালী পাৰ্টে পিতাৰ নাম: মিখেল পাৰ্টে ঘৰ নং : 295 বয়স : 27 লিঙ্গ : মহিলা	CNS0256859 ফটো উপলব্ধ	803 নাম : ববিতা পাৰ্টে পিতাৰ নাম: মিখাইল পাৰ্টে ঘৰ নং : 295 বয়স : 25 লিঙ্গ : মহিলা	CNS0325746 ফটো উপলব্ধ	804 নাম : অৰ্চনা পাৰ্টে স্বামীৰ নাম: অনুগ্ৰহ পাৰ্টে ঘৰ নং : 295 বয়স : 25 লিঙ্গ : মহিলা	CNS0325795 ফটো উপলব্ধ
E 805 নাম : ৰাজেশ পৰ্জা পিতাৰ নাম: হেম পৰ্জা ঘৰ নং : 299ক বয়স : 47 লিঙ্গ : মহিলা	CNS5944285 ফটো উপলব্ধ	806 নাম : মনীতা পৰ্জা স্বামীৰ নাম: ৰাজেশ পৰ্জা ঘৰ নং : 299ক বয়স : 44 লিঙ্গ : মহিলা	CNS5944241 ফটো উপলব্ধ	807 নাম : লক্ষীমনি গড় স্বামীৰ নাম: ললিত গড় ঘৰ নং : 298 বয়স : 38 লিঙ্গ : মহিলা	CNS5944730 ফটো উপলব্ধ
808 নাম : মণি গড় পিতাৰ নাম: পৈন্টু গড় ঘৰ নং : 298 বয়স : 37 লিঙ্গ : মহিলা	CNS0461681 ফটো উপলব্ধ	809 নাম : থাণেশ্বৰ গড় পিতাৰ নাম: ললিত গড় ঘৰ নং : 298 বয়স : 23 লিঙ্গ : পুৰুষ	CNS0465948 ফটো উপলব্ধ	810 নাম : ললিত গড় পিতাৰ নাম: বেণী গড় ঘৰ নং : 298খ বয়স : 42 লিঙ্গ : পুৰুষ	CNS5944503 ফটো উপলব্ধ



811 নাম : ভাস্কৰজিত গগৈ পিতাৰ নাম: টিপেশ্বৰ গগৈ ঘৰ নং : 300 বয়স : 39 লিঙ্গ : পুৰুষ	CNS3537222 ফটো উপলব্ধ	812 নাম : পল্লবী গগৈ স্বামীৰ নাম: ভাস্কৰজিত গগৈ ঘৰ নং : 300 বয়স : 34 লিঙ্গ : মহিলা	CNS3544885 ফটো উপলব্ধ	813 নাম : কাৰ্তিক চাওৰা পিতাৰ নাম: মধু চাওৰা ঘৰ নং : 303 বয়স : 47 লিঙ্গ : পুৰুষ	CNS0226944 ফটো উপলব্ধ
814 নাম : বৰ্ণালী মাৰি স্বামীৰ নাম: বুলু মাৰি ঘৰ নং : 303 বয়স : 36 লিঙ্গ : মহিলা	CNS0208090 ফটো উপলব্ধ	815 নাম : বঞ্জন ঘাটোৱাৰ পিতাৰ নাম: বিষ্ণু ঘাটোৱাৰ ঘৰ নং : 305 বয়স : 38 লিঙ্গ : পুৰুষ	CNS0206052 ফটো উপলব্ধ	816 নাম : মণিকা ঘাটোৱাৰ স্বামীৰ নাম: বঞ্জন ঘাটোৱাৰ ঘৰ নং : 305 বয়স : 36 লিঙ্গ : মহিলা	CNS0206011 ফটো উপলব্ধ
817 নাম : আসিক তাঁতি পিতাৰ নাম: ৰতন তাঁতি ঘৰ নং : 305 বয়স : 31 লিঙ্গ : পুৰুষ	CNS0226142 ফটো উপলব্ধ	818 নাম : ভাৰতী তাঁতি স্বামীৰ নাম: আসিক তাঁতি ঘৰ নং : 305 বয়স : 28 লিঙ্গ : মহিলা	CNS0226175 ফটো উপলব্ধ	819 নাম : ভাৰতী গড় স্বামীৰ নাম: অৰ্জয় গড় ঘৰ নং : 306 বয়স : 36 লিঙ্গ : মহিলা	CNS0207084 ফটো উপলব্ধ
820 নাম : যমুনা মাৰি স্বামীৰ নাম: চুকৰা মাৰি ঘৰ নং : 309 বয়স : 41 লিঙ্গ : মহিলা	CNS0207241 ফটো উপলব্ধ	821 নাম : ৰাজেশ কৰ্মকাৰ পিতাৰ নাম: মুথু কৰ্মকাৰ ঘৰ নং : 308 বয়স : 47 লিঙ্গ : পুৰুষ	CNS0205054 ফটো উপলব্ধ	822 নাম : মিল সুনাব পিতাৰ নাম: ৰামেশ্বৰ সুনাব ঘৰ নং : 308 বয়স : 39 লিঙ্গ : পুৰুষ	CIM0106492 ফটো উপলব্ধ
823 নাম : মণিকা কৰ্মকাৰ স্বামীৰ নাম: ৰাজেশ কৰ্মকাৰ ঘৰ নং : 308 বয়স : 33 লিঙ্গ : মহিলা	CNS0207175 ফটো উপলব্ধ	824 নাম : বিদ্যা ধৰ শইকীয়া পিতাৰ নাম: সদানন্দ শইকীয়া ঘৰ নং : 309 বয়স : 41 লিঙ্গ : পুৰুষ	CNS0205120 ফটো উপলব্ধ	825 নাম : ৰশ্মী ৰেখা শইকীয়া স্বামীৰ নাম: বিদ্যা ধৰ শইকীয়া ঘৰ নং : 309 বয়স : 37 লিঙ্গ : মহিলা	CNS0207043 ফটো উপলব্ধ
826 নাম : গনেশ কুমী পিতাৰ নাম: কাৰিষা কুমী ঘৰ নং : 310 বয়স : 60 লিঙ্গ : পুৰুষ	CNS1934878 ফটো উপলব্ধ	827 নাম : চুন কুমী স্বামীৰ নাম: গনেশ কুমী ঘৰ নং : 310 বয়স : 55 লিঙ্গ : মহিলা	CNS1934889 ফটো উপলব্ধ	828 নাম : প্ৰতিভা কুমী স্বামীৰ নাম: গনেশ কুমী ঘৰ নং : 310 বয়স : 50 লিঙ্গ : মহিলা	CNS1934890 ফটো উপলব্ধ
829 নাম : মঞ্জু বৰ্জ মাতৃৰ নাম: বিচী বাৰ্জ ঘৰ নং : 328 বয়স : 26 লিঙ্গ : মহিলা	CNS0260760 ফটো উপলব্ধ	830 নাম : প্ৰান্তিক বৰা পিতাৰ নাম: প্ৰদীপ কুমাৰ বৰা ঘৰ নং : 330 বয়স : 34 লিঙ্গ : পুৰুষ	CNS0403907 ফটো উপলব্ধ	831 নাম : চউল চাম্পীয়া পিতাৰ নাম: ফানুৱেল চাম্পীয়া ঘৰ নং : 338 বয়স : 59 লিঙ্গ : পুৰুষ	CNS5944467 ফটো উপলব্ধ
832 নাম : কিৰণ চাম্পীয়া স্বামীৰ নাম: চৌদ চাম্পীয়া ঘৰ নং : 338 বয়স : 54 লিঙ্গ : মহিলা	CNS5944661 ফটো উপলব্ধ	833 নাম : বিজয় গড় পিতাৰ নাম: লখন গড় ঘৰ নং : 371 বয়স : 37 লিঙ্গ : পুৰুষ	CNS0470906 ফটো উপলব্ধ	#2 834 নাম : দিলীপ জোজো অন্যান্য: লুথাৰ জোজো ঘৰ নং : 310 বয়স : 43 লিঙ্গ : পুৰুষ	CNS1939691 ফটো উপলব্ধ
835 নাম : শুকুৰা মাৰি পিতাৰ নাম: নেমু মাৰি ঘৰ নং : না বয়স : 32 লিঙ্গ : পুৰুষ	CNS3855673 ফটো উপলব্ধ				



836	1	CIM0165928	ফটো উপলব্ধ	নাম : সীমা কৰ্মকাৰ স্বামীৰ নাম : ললিত কৰ্মকাৰ ঘৰ নং : 292 বয়স : 25 লিঙ্গ : মহিলা	837	1	CIM0165951	ফটো উপলব্ধ	নাম : বীতা শীল কৰ্মকাৰ স্বামীৰ নাম : শ্যাম কৰ্মকাৰ ঘৰ নং : 113 বয়স : 22 লিঙ্গ : মহিলা	838	1	CIM0166009	ফটো উপলব্ধ	নাম : বীনা পানিকা স্বামীৰ নাম : নবীন পানিকা ঘৰ নং : 284 বয়স : 43 লিঙ্গ : মহিলা
839	1	CIM0170084	ফটো উপলব্ধ	নাম : হেমন্ত গড় মাতৃৰ নাম : ললিতা গড় ঘৰ নং : 254 বয়স : 18 লিঙ্গ : পুৰুষ	840	1	CIM0170324	ফটো উপলব্ধ	নাম : চম্পক জ্যোতি টুটি অন্যান্য : হীলোন্টা তুটা ঘৰ নং : 211 বয়স : 21 লিঙ্গ : পুৰুষ	841	1	CIM0170712	ফটো উপলব্ধ	নাম : মুনালী গগৈ স্বামীৰ নাম : প্ৰকাশ গগৈ ঘৰ নং : 360 বয়স : 37 লিঙ্গ : মহিলা
842	1	CIM0170704	ফটো উপলব্ধ	নাম : চয়ানিকা হৰি স্বামীৰ নাম : চম্পকজ্যোতি টুটি ঘৰ নং : 211 বয়স : 19 লিঙ্গ : মহিলা	843	1	CIM0170670	ফটো উপলব্ধ	নাম : ছনালী ধান পিতাৰ নাম : আল্টেন ধান ঘৰ নং : 292 বয়স : 18 লিঙ্গ : মহিলা	844	1	CIM0170910	ফটো উপলব্ধ	নাম : বতন চাওৰা মাতৃৰ নাম : অঞ্জলী চাওৰা ঘৰ নং : 141 বয়স : 20 লিঙ্গ : পুৰুষ
845	1	CIM0170928	ফটো উপলব্ধ	নাম : লখমনি গড় স্বামীৰ নাম : বৰ্মা গড় ঘৰ নং : 276 বয়স : 24 লিঙ্গ : মহিলা	846	1	CIM0170936	ফটো উপলব্ধ	নাম : জানৰাৰী কৰ্মকাৰ স্বামীৰ নাম : সিনা কৰ্মকাৰ ঘৰ নং : 292 বয়স : 46 লিঙ্গ : মহিলা	847	1	CIM0170944	ফটো উপলব্ধ	নাম : বাহুল কুমী পিতাৰ নাম : গনেশ কুমী ঘৰ নং : 310 বয়স : 22 লিঙ্গ : পুৰুষ
848	1	CIM0170951	ফটো উপলব্ধ	নাম : অবজিত ধন পিতাৰ নাম : আল্টেন ধান ঘৰ নং : 292 বয়স : 23 লিঙ্গ : পুৰুষ	849	1	CIM0170969	ফটো উপলব্ধ	নাম : জুলি ঘাটোৱাৰ স্বামীৰ নাম : বিষ্ণু ঘাটোৱাৰ ঘৰ নং : 190 বয়স : 24 লিঙ্গ : মহিলা	850	1	CIM0170977	ফটো উপলব্ধ	নাম : মুক্ৰান পানিকা স্বামীৰ নাম : বানা পানিকা ঘৰ নং : 284 বয়স : 20 লিঙ্গ : মহিলা
851	1	CIM0170985	ফটো উপলব্ধ	নাম : ইনা কুমী স্বামীৰ নাম : বিতু কুমী ঘৰ নং : 187 বয়স : 22 লিঙ্গ : মহিলা	852	1	CIM0170993	ফটো উপলব্ধ	নাম : দিগন্ত মাঝি মাতৃৰ নাম : বৰ্ণালী মাঝি ঘৰ নং : 308 বয়স : 19 লিঙ্গ : পুৰুষ	853	1	CIM0171538	ফটো উপলব্ধ	নাম : সন তাঁতী পিতাৰ নাম : বাৰেন তাঁতী ঘৰ নং : 156 বয়স : 19 লিঙ্গ : পুৰুষ
854	1	CIM0171546	ফটো উপলব্ধ	নাম : বিৰাজ বাউৰী পিতাৰ নাম : অজয় বাউৰী ঘৰ নং : 171 বয়স : 18 লিঙ্গ : পুৰুষ	855	1	CIM0171553	ফটো উপলব্ধ	নাম : অঞ্জনা মোদী মাতৃৰ নাম : চৰিনা মোদী ঘৰ নং : 199 বয়স : 21 লিঙ্গ : মহিলা	856	1	CIM0171579	ফটো উপলব্ধ	নাম : আনন্দি মিৰ্ধা স্বামীৰ নাম : সুমিত মিৰ্ধা ঘৰ নং : 178 বয়স : 26 লিঙ্গ : মহিলা
857	1	CIM0171595	ফটো উপলব্ধ	নাম : বিকি মাল মাতৃৰ নাম : ৰামমতী মাল ঘৰ নং : 139 বয়স : 21 লিঙ্গ : পুৰুষ	858	1	CIM0171603	ফটো উপলব্ধ	নাম : মঙ্গলবতী মাল স্বামীৰ নাম : বিকি মাল ঘৰ নং : 139 বয়স : 20 লিঙ্গ : মহিলা	859	1	CIM0171611	ফটো উপলব্ধ	নাম : ৰাম পানিকা মাতৃৰ নাম : ৰুকমনি পানিকা ঘৰ নং : 112 বয়স : 18 লিঙ্গ : পুৰুষ
860	1	CIM0171793	ফটো উপলব্ধ	নাম : প্ৰীতী চাহু পিতাৰ নাম : দেৱাৰু চাহু ঘৰ নং : 296 বয়স : 21 লিঙ্গ : মহিলা	861	1	CIM0172197	ফটো উপলব্ধ	নাম : সম পানিকা মাতৃৰ নাম : ৰুকমনি পানিকা ঘৰ নং : 138 বয়স : 20 লিঙ্গ : পুৰুষ	862	1	CIM0172205	ফটো উপলব্ধ	নাম : কৰন কুমী পিতাৰ নাম : মেঘনাদ কুমী ঘৰ নং : 188 বয়স : 19 লিঙ্গ : পুৰুষ
863	1	CIM0172213	ফটো উপলব্ধ	নাম : ফুলতুলি প্ৰজা পিতাৰ নাম : কৃষ্ণ প্ৰজা ঘৰ নং : 181 বয়স : 21 লিঙ্গ : মহিলা	864	1	CIM0172270	ফটো উপলব্ধ	নাম : সুৰেশ বাউৰী পিতাৰ নাম : শংকৰ বাউৰী ঘৰ নং : 175 বয়স : 20 লিঙ্গ : পুৰুষ	865	1	CIM0172338	ফটো উপলব্ধ	নাম : অঞ্জলী ঘাটোৱাৰ পিতাৰ নাম : জিতেন ঘাটোৱাৰ ঘৰ নং : 142 বয়স : 18 লিঙ্গ : মহিলা



866	1	CIM0172585
নাম : সীতা বৰাইক স্বামীৰ নাম : পদ্মেশ্বৰ বাউৰী ঘৰ নং : 171 বয়স : 20 লিঙ্গ : মহিলা		
ফটো উপলব্ধ		

867	1	CIM0172619
নাম : এসমীতা চেৰুৱা পিতাৰ নাম : হেমন্ত চেউৰা ঘৰ নং : 230 বয়স : 21 লিঙ্গ : মহিলা		
ফটো উপলব্ধ		

868	1	CIM0172635
নাম : কৃষ্ণ কুঃ গড় পিতাৰ নাম : ললিত গড় ঘৰ নং : 256 বয়স : 19 লিঙ্গ : পুৰুষ		
ফটো উপলব্ধ		

869	1	CIM0183152
নাম : মনিকা গড় স্বামীৰ নাম : ৰাজেশ গড় ঘৰ নং : 213 বয়স : 20 লিঙ্গ : মহিলা		
ফটো উপলব্ধ		

870	1	CIM0183913
নাম : অলখ গড় মাতৃৰ নাম : মঞ্জু গড় ঘৰ নং : 287 বয়স : 19 লিঙ্গ : পুৰুষ		
ফটো উপলব্ধ		

871	1	KZL1168576
নাম : ৰঞ্জমা গগৈ পিতাৰ নাম : বাপুৰাম গগৈ ঘৰ নং : 38 বয়স : 46 লিঙ্গ : মহিলা		
ফটো উপলব্ধ		



872	1	CIM0207951
নাম : অন প্ৰীতি জজ স্বামীৰ নাম : প্ৰসন্ন ডুমডুম ঘৰ নং : 234 বয়স : 23 লিঙ্গ : মহিলা		
ফটো উপলব্ধ		

873	1	CIM0208140
নাম : অংকুৰ ভূঞা পিতাৰ নাম : দেবজিত ভূঞা ঘৰ নং : 153 বয়স : 27 লিঙ্গ : পুৰুষ		
ফটো উপলব্ধ		

874	1	CIM0213520
নাম : বুনমনি ভূঞা স্বামীৰ নাম : মাধব ভূঞা ঘৰ নং : 166 বয়স : 44 লিঙ্গ : মহিলা		
ফটো উপলব্ধ		

875	1	CIM0214023
নাম : ভাস্কৰ বাৰ্জ পিতাৰ নাম : জহন বাৰ্জ ঘৰ নং : 259 বয়স : 22 লিঙ্গ : পুৰুষ		
ফটো উপলব্ধ		

876	1	CIM0216598
নাম : বীনা বাৰ্জ মাতৃৰ নাম : দয়ামনি বাৰ্জ ঘৰ নং : 259 বয়স : 24 লিঙ্গ : মহিলা		
ফটো উপলব্ধ		

877	1	CIM0217190
নাম : ভাস্কৰ ভৰালী পিতাৰ নাম : ত্ৰৈলোক্য ভৰালী ঘৰ নং : 156 বয়স : 27 লিঙ্গ : পুৰুষ		
ফটো উপলব্ধ		

ভোটাৰৰ সাৰাংশ

A) ভোটাৰৰ সংখ্যা

	তালিকাৰ প্ৰকাৰ	তালিকাৰ চিনাক্তকৰণ	ভোটাৰৰ সংখ্যা							
			পুৰুষ	মহিলা	৩য় লিঙ্গ	মুঠ				
I	মূল তালিকা	মূল তালিকা	বিশেষ সংশোধন, 2026 চনৰ পূৰ্বৰ 2025 চনৰ মূল তালিকাৰ লগত থকা সংযোজন সমূহ একত্ৰিতকৰন কৰা তালিকা।				406	429	0	835
II	যোগ তালিকা	পৰিপূৰক 1	বিশেষ সংক্ষিপ্ত সংশোধন, 2026				15	21	0	36
		পৰিপূৰক 2	অনবিচ্ছিন্ন সংশোধন 2026				3	3	0	6
			মুঠ				18	24	0	42
III	বিয়োজন তালিকা	পৰিপূৰক 1	বিশেষ সংক্ষিপ্ত সংশোধন, 2026				56	31	0	87
		পৰিপূৰক 2	অনবিচ্ছিন্ন সংশোধন 2026				0	1	0	1
			মুঠ				56	32	0	88
IV	লিংগ ক্ষেত্ৰত পৰিবৰ্তনৰ বাবে পাৰ্থক্য					0	0	0	0	
এই সংশোধনৰ পিছত ভোটাৰ তালিকাত ভোটাৰৰ মুঠ সংখ্যা (I+II-III+IV)						368	421	0	789	

B) শুধৰনীৰ সংখ্যা

তালিকাৰ প্ৰকাৰ	তালিকাৰ চিনাক্তকৰণ	শুধৰনীৰ সংখ্যা
পৰিপূৰক 1	বিশেষ সংক্ষিপ্ত সংশোধন, 2026	1
পৰিপূৰক 2	অনবিচ্ছিন্ন সংশোধন 2026	2
	মুঠ	3

নিৰ্বাচক পঞ্জীয়ন বিষয়াৰ স্বাক্ষৰ

E-মৃত, S-স্থানান্তৰিত/ বাসস্থান পৰিবৰ্তন, R-প্ৰতিলিপি, M-নিখোজ, Q-অযোগ্য