



ভোটাৰ তালিকা 2026 S03 অসম

বিধানসভা সমষ্টিৰ নম্বৰ, নাম আৰু সংৰক্ষণৰ স্থিতি : 94 - মাহমৰা (সাধাৰণ)		খণ্ড নং : 82																			
এই বিধানসভা সমষ্টিত কোন সংসদীয় সমষ্টিৰ অন্তৰ্গত তাৰ নম্বৰ, নাম আৰু সংৰক্ষণ স্থিতি : 14 - যোৰহাট (সাধাৰণ)																					
1. সংশোধনৰ বিৱৰণ																					
সংশোধনৰ বছৰ	2026	তালিকাৰ চিনাক্তকৰণ																			
ভিত্তি তাৰিখ	01-04-2026	বিশেষ সংশোধন, 2026 চনৰ পূৰ্বৰ 2025 চনৰ মূল তালিকাৰ লগত থকা সংযোজন সমূহ একত্ৰিতকৰণ কৰা তালিকা।																			
সংশোধনৰ প্ৰকাৰ	বিশেষ সংশোধন 2026																				
প্ৰকাশনৰ তাৰিখ	23-03-2026																				
2. খণ্ড আৰু ভোটগ্ৰহন কেন্দ্ৰৰ বিৱৰণ																					
খণ্ডৰ অন্তৰ্গত এলেকা সমূহৰ নম্বৰ আৰু নাম																					
1-ডবা গ্ৰাণ্ট																					
2-টিফুক হবি (অংশ)	<table border="1" style="width: 100%; border-collapse: collapse;"> <tr> <td>মূল চহৰ/গাওঁ</td> <td>: ডবা গ্ৰাণ্ট</td> </tr> <tr> <td>ৱাৰ্ড নং</td> <td>:</td> </tr> <tr> <td>ডাকঘৰ</td> <td>: মৰাণহাট</td> </tr> <tr> <td>পুলিচ থানা</td> <td>: মৰাণহাট</td> </tr> <tr> <td>ব্লক</td> <td>: মাহমৰা</td> </tr> <tr> <td>ৰাজহ চক্ৰ</td> <td>: মাহমৰা</td> </tr> <tr> <td>জিলা</td> <td>: চৰাইদেউ</td> </tr> <tr> <td>পিনকোড</td> <td>: 785670</td> </tr> </table>					মূল চহৰ/গাওঁ	: ডবা গ্ৰাণ্ট	ৱাৰ্ড নং	:	ডাকঘৰ	: মৰাণহাট	পুলিচ থানা	: মৰাণহাট	ব্লক	: মাহমৰা	ৰাজহ চক্ৰ	: মাহমৰা	জিলা	: চৰাইদেউ	পিনকোড	: 785670
মূল চহৰ/গাওঁ	: ডবা গ্ৰাণ্ট																				
ৱাৰ্ড নং	:																				
ডাকঘৰ	: মৰাণহাট																				
পুলিচ থানা	: মৰাণহাট																				
ব্লক	: মাহমৰা																				
ৰাজহ চক্ৰ	: মাহমৰা																				
জিলা	: চৰাইদেউ																				
পিনকোড	: 785670																				
3. ভোটগ্ৰহন কেন্দ্ৰৰ বিৱৰণ																					
ভোটগ্ৰহন কেন্দ্ৰৰ নম্বৰ আৰু নাম :	ভোটগ্ৰহন কেন্দ্ৰৰ প্ৰকাৰ (পুৰুষ/মহিলা/সাধাৰণ)		সাধাৰণ																		
82 - বীনাপানী প্ৰাথমিক বিদ্যালয় (পশ্চিম)	খণ্ডৰ অন্তৰ্গত সহায়ক ভোটগ্ৰহন কেন্দ্ৰ		0																		
ভোটগ্ৰহন কেন্দ্ৰৰ ঠিকনা :	সংখ্যা :																				
বীনাপানী প্ৰাথমিক বিদ্যালয়, পশ্চিম, ডবা গ্ৰাণ্ট																					
4. ভোটাৰৰ সংখ্যা																					
আৰম্ভনি ক্ৰমিক নং	শেষ ক্ৰমিক নং	মুঠ ভোটাৰ																			
		পুৰুষ	মহিলা	৩য় লিঙ্গ	মুঠ																
1	826	393	399	0	792																

নিৰ্বাচক পঞ্জীয়ন বিষয়াৰ স্বাক্ষৰ

Nazri Naksha

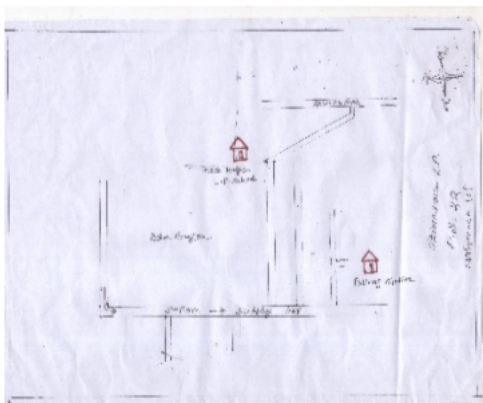

Google Map View

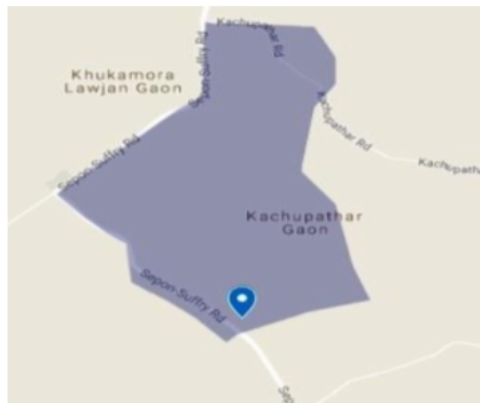

Polling Station Building Front View



ভোটগ্ৰহন কেন্দ্ৰৰ সন্মুখৰ দৃশ্য



Cad View

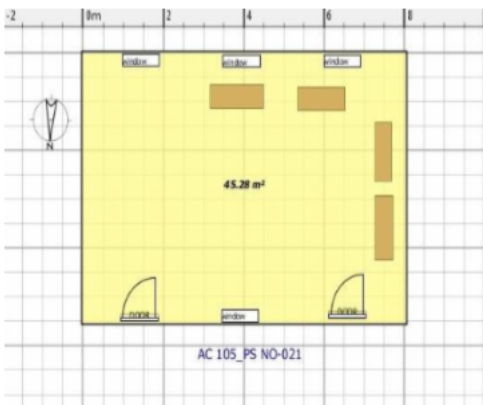

Key MAP View



1 নাম : বামাসিংশ সিং পিতাৰ নাম: দাৰুগা সিং ঘৰ নং : 1 বয়স : 65 লিঙ্গ : পুৰুষ	CNS2134567 ফটো উপলব্ধ	2 নাম : সুবল কাছা পিতাৰ নাম: নবিন কাছা ঘৰ নং : 1 বয়স : 60 লিঙ্গ : পুৰুষ	CNS2134589 ফটো উপলব্ধ	3 নাম : শ্ৰী মতী এমি কাছা স্বামীৰ নাম: সুবল কাছা ঘৰ নং : 1 বয়স : 55 লিঙ্গ : মহিলা	CNS2134590 ফটো উপলব্ধ
4 নাম : চেলীনা কাছা স্বামীৰ নাম: লুথাৰ কাছা ঘৰ নং : 1 বয়স : 43 লিঙ্গ : মহিলা	CNS0410654 ফটো উপলব্ধ	5 নাম : লতিকা কাছা পিতাৰ নাম: সুবল কাছা ঘৰ নং : 1 বয়স : 40 লিঙ্গ : মহিলা	CNS2134578 ফটো উপলব্ধ	6 নাম : লুথাৰ কাছা পিতাৰ নাম: সুবল কাছা ঘৰ নং : 1 বয়স : 40 লিঙ্গ : পুৰুষ	CNS2140172 ফটো উপলব্ধ
7 নাম : বিনোদ ফুকন পিতাৰ নাম: হৰেন ফুকন ঘৰ নং : 2 বয়স : 40 লিঙ্গ : পুৰুষ	CNS2339799 ফটো উপলব্ধ	8 নাম : বুৰিকা কাছা পিতাৰ নাম: সুবল কাছা ঘৰ নং : 2 বয়স : 32 লিঙ্গ : মহিলা	CNS2140207 ফটো উপলব্ধ	9 নাম : মাইন ভাইচা স্বামীৰ নাম: জোন ভাইচা ঘৰ নং : 3 বয়স : 26 লিঙ্গ : মহিলা	CNS0430835 ফটো উপলব্ধ
10 নাম : নগেন ৰাজখোৱা পিতাৰ নাম: তোমেশ্বৰ ৰাজখোৱা ঘৰ নং : 5 বয়স : 65 লিঙ্গ : পুৰুষ	CNS2134603 ফটো উপলব্ধ	11 নাম : দিব্য খনিকৰ স্বামীৰ নাম: নগেন ৰাজখোৱা ঘৰ নং : 5 বয়স : 60 লিঙ্গ : মহিলা	CNS2134614 ফটো উপলব্ধ	# 12 নাম : অংকুৰ ৰাজখোৱা পিতাৰ নাম: নগেন ৰাজখোৱা ঘৰ নং : 5 বয়স : 30 লিঙ্গ : পুৰুষ	CNS2140252 ফটো উপলব্ধ
# 13 নাম : কৰিশা বড়া খনিকৰ স্বামীৰ নাম: ভাস্কৰ খনিকৰ ঘৰ নং : 18 বয়স : 28 লিঙ্গ : মহিলা	CNS0419275 ফটো উপলব্ধ	14 নাম : চাইফুদ্দিন আহমেদ পিতাৰ নাম: তগৰ আলি ঘৰ নং : 8 বয়স : 58 লিঙ্গ : পুৰুষ	CNS2134669 ফটো উপলব্ধ	15 নাম : ৰাইহানা পাৰ্বীন চুলতানা স্বামীৰ নাম: চাইফুদ্দিন আহমেদ ঘৰ নং : 8 বয়স : 46 লিঙ্গ : মহিলা	CNS2134670 ফটো উপলব্ধ
16 নাম : শামিম আহমেদ পিতাৰ নাম: চেফুদ্দিন আহমেদ ঘৰ নং : 9 বয়স : 23 লিঙ্গ : পুৰুষ	CNS0393009 ফটো উপলব্ধ	17 নাম : আৰিফ আহমেদ পিতাৰ নাম: চাইফুদ্দিন আহমেদ ঘৰ নং : 9 বয়স : 20 লিঙ্গ : পুৰুষ	CIM0110353 ফটো উপলব্ধ	18 নাম : চিৰাজুল ইছলাম পিতাৰ নাম: চমেচৰ আলী ঘৰ নং : 15 বয়স : 70 লিঙ্গ : পুৰুষ	CNS2134761 ফটো উপলব্ধ
19 নাম : জৰ্জিৰনা বেগম স্বামীৰ নাম: চিৰাজুল ইছলাম ঘৰ নং : 15 বয়স : 66 লিঙ্গ : মহিলা	CNS2134772 ফটো উপলব্ধ	20 নাম : চাৰফাৰজ আখতাৰ ইছলাম পিতাৰ নাম: মঃ চিৰাজুল ইছলাম ঘৰ নং : 15 বয়স : 36 লিঙ্গ : পুৰুষ	CNS2134783 ফটো উপলব্ধ	21 নাম : জৰি চুতিয়া স্বামীৰ নাম: মৃদুল চুতিয়া ঘৰ নং : 19 বয়স : 41 লিঙ্গ : মহিলা	CNS2139926 ফটো উপলব্ধ
22 নাম : কাশীৰী বকালীয়াল চুতীয়া স্বামীৰ নাম: প্ৰাচ্য, চুতীয়া ঘৰ নং : 17 বয়স : 34 লিঙ্গ : মহিলা	CNS0394379 ফটো উপলব্ধ	23 নাম : মৃদুল চুতীয়া পিতাৰ নাম: ভোগৰাম চুতীয়া ঘৰ নং : 19 বয়স : 54 লিঙ্গ : পুৰুষ	CNS2134807 ফটো উপলব্ধ	24 নাম : প্ৰাচ্য, চুতীয়া মাতৃৰ নাম: স্বৰ্ণলতা চুতীয়া ঘৰ নং : 19 বয়স : 38 লিঙ্গ : পুৰুষ	CNS2134830 ফটো উপলব্ধ
25 নাম : ভৱানী খনিকৰ স্বামীৰ নাম: বানেশ্বৰ খনিকৰ ঘৰ নং : 18 বয়স : 65 লিঙ্গ : মহিলা	CNS2134852 ফটো উপলব্ধ	26 নাম : ভাস্কৰ খনিকৰ পিতাৰ নাম: বানেশ্বৰ খনিকৰ ঘৰ নং : 18 বয়স : 44 লিঙ্গ : পুৰুষ	CNS2139619 ফটো উপলব্ধ	27 নাম : দিব্যজ্যোতি খনিকৰ পিতাৰ নাম: বানেশ্বৰ খনিকৰ ঘৰ নং : 18 বয়স : 42 লিঙ্গ : পুৰুষ	CNS2134863 ফটো উপলব্ধ
28 নাম : মৃদমলয় খনিকৰ পিতাৰ নাম: বাণেশ্বৰ খনিকৰ ঘৰ নং : 18 বয়স : 38 লিঙ্গ : পুৰুষ	CNS2134874 ফটো উপলব্ধ	# 29 নাম : শিখামনি খনিকৰ স্বামীৰ নাম: বিপুল খনিকৰ ঘৰ নং : 18 বয়স : 38 লিঙ্গ : মহিলা	CNS1587924 ফটো উপলব্ধ	30 নাম : বিশ্বজিত খনিকৰ পিতাৰ নাম: বানেশ্বৰ খনিকৰ ঘৰ নং : 18 বয়স : 33 লিঙ্গ : পুৰুষ	CNS2139368 ফটো উপলব্ধ



31 নাম : শ্ৰীতিৰেখা গগৈ খনিকৰ স্বামীৰ নাম: দিব্যজ্যোতি খনিকৰ ঘৰ নং : ১৮ বয়স : 30 লিঙ্গ : মহিলা	CNS0182998 ফটো উপলব্ধ	32 নাম : চিত্ৰলেখা খনিকৰ স্বামীৰ নাম: জীতুল দাস ঘৰ নং : ১৮ বয়স : 30 লিঙ্গ : মহিলা	CNS2140116 ফটো উপলব্ধ	33 নাম : দুৰ্লভ নেৱাৰ পিতাৰ নাম: হেম কুমাৰ নেৱাৰ ঘৰ নং : 18 বয়স : 19 লিঙ্গ : পুৰুষ	CIM0147769 ফটো উপলব্ধ
34 নাম : পদেশ্বৰ খনিকৰ পিতাৰ নাম: নন্দেশ্বৰ খনিকৰ ঘৰ নং : ১৯ বয়স : 58 লিঙ্গ : পুৰুষ	CNS2134885 ফটো উপলব্ধ	35 নাম : লিলা খনিকৰ স্বামীৰ নাম: পদেশ্বৰ খনিকৰ ঘৰ নং : ১৯ বয়স : 52 লিঙ্গ : মহিলা	CNS2134896 ফটো উপলব্ধ	36 নাম : বিপুল খনিকৰ পিতাৰ নাম: পদেশ্বৰ খনিকৰ ঘৰ নং : 19 বয়স : 39 লিঙ্গ : পুৰুষ	CNS0252437 ফটো উপলব্ধ
37 নাম : পুষ্প খনিকৰ পিতাৰ নাম: পদেশ্বৰ খনিকৰ ঘৰ নং : ১৯ বয়স : 35 লিঙ্গ : পুৰুষ	CNS0184655 ফটো উপলব্ধ	38 নাম : দুৰ্লমণি খনিকৰ পিতাৰ নাম: পদেশ্বৰ খনিকৰ ঘৰ নং : ১৯ বয়স : 31 লিঙ্গ : মহিলা	CNS0184697 ফটো উপলব্ধ	39 নাম : দুলাল খনিকৰ পিতাৰ নাম: পদেশ্বৰ খনিকৰ ঘৰ নং : ১৯ বয়স : 28 লিঙ্গ : পুৰুষ	CNS0184838 ফটো উপলব্ধ
40 নাম : পদমী খনিকৰ স্বামীৰ নাম: যদু খনিকৰ ঘৰ নং : ২০ বয়স : 52 লিঙ্গ : মহিলা	CNS2134910 ফটো উপলব্ধ	41 নাম : বীনা খনিকৰ পিতাৰ নাম: যদু খনিকৰ ঘৰ নং : ২০ বয়স : 35 লিঙ্গ : মহিলা	CNS0186486 ফটো উপলব্ধ	42 নাম : নয়নজ্যোতি খনিকৰ পিতাৰ নাম: যদু খনিকৰ ঘৰ নং : 20 বয়স : 35 লিঙ্গ : পুৰুষ	CNS0253229 ফটো উপলব্ধ
43 নাম : সনাৰাম খনিকৰ পিতাৰ নাম: যদু খনিকৰ ঘৰ নং : 20 বয়স : 29 লিঙ্গ : পুৰুষ	CNS0080572 ফটো উপলব্ধ	44 নাম : গঙ্গা দাস পিতাৰ নাম: দামোদৰ দাস ঘৰ নং : ২১ বয়স : 67 লিঙ্গ : পুৰুষ	CNS2134921 ফটো উপলব্ধ	# 45 নাম : ভানুমতী দাস স্বামীৰ নাম: গঙ্গা দাস ঘৰ নং : ২১ বয়স : 62 লিঙ্গ : মহিলা	CNS2134932 ফটো উপলব্ধ
46 নাম : আশা দাস পিতাৰ নাম: গংগা দাস ঘৰ নং : ২১ বয়স : 42 লিঙ্গ : মহিলা	CNS2134943 ফটো উপলব্ধ	47 নাম : উষা দাস পিতাৰ নাম: গংগা দাস ঘৰ নং : ২১ বয়স : 38 লিঙ্গ : মহিলা	CNS2134954 ফটো উপলব্ধ	S 48 নাম : লখিমী বহিদাস পিতাৰ নাম: গংগা বহিদাস ঘৰ নং : ২১ বয়স : 28 লিঙ্গ : মহিলা	CNS0228932 ফটো উপলব্ধ
49 নাম : বুলু দাস স্বামীৰ নাম: দিনা দাস ঘৰ নং : ২৩ বয়স : 60 লিঙ্গ : মহিলা	CNS2134998 ফটো উপলব্ধ	50 নাম : জ্যোতি দাস পিতাৰ নাম: দিন দাস ঘৰ নং : ২৩ বয়স : 45 লিঙ্গ : পুৰুষ	CNS2135004 ফটো উপলব্ধ	51 নাম : ববি দাস স্বামীৰ নাম: জ্যোতি দাস ঘৰ নং : 23 বয়স : 40 লিঙ্গ : মহিলা	CNS3859683 ফটো উপলব্ধ
52 নাম : নগেন দাস পিতাৰ নাম: দিনা দাস ঘৰ নং : ২৩ বয়স : 31 লিঙ্গ : পুৰুষ	CIM0120121 ফটো উপলব্ধ	S 53 নাম : সন্তোষী দাস স্বামীৰ নাম: নগেন দাস ঘৰ নং : ২৩ বয়স : 28 লিঙ্গ : মহিলা	CNS0302463 ফটো উপলব্ধ	54 নাম : হৰেন দাস পিতাৰ নাম: দিন দাস ঘৰ নং : ২৩ বয়স : 27 লিঙ্গ : পুৰুষ	CNS0302455 ফটো উপলব্ধ
55 নাম : অনিতা দাস স্বামীৰ নাম: হৰেন দাস ঘৰ নং : ২৩ বয়স : 27 লিঙ্গ : মহিলা	CIM0120105 ফটো উপলব্ধ	56 নাম : তাৰামণি খেৰুবা স্বামীৰ নাম: কৃষ্ণ খেৰুবা ঘৰ নং : ২৪ বয়স : 60 লিঙ্গ : মহিলা	CNS2135026 ফটো উপলব্ধ	57 নাম : অমৰজিত খেৰুবাৰ মাতৃৰ নাম: তাৰামণি খেৰুবা ঘৰ নং : ২৪ বয়স : 40 লিঙ্গ : পুৰুষ	CNS2135037 ফটো উপলব্ধ
58 নাম : অঞ্জু খেৰুবাৰ স্বামীৰ নাম: পঞ্চু খেৰুবাৰ ঘৰ নং : ২৫ বয়স : 55 লিঙ্গ : মহিলা	CNS2135059 ফটো উপলব্ধ	59 নাম : বৃধন খেৰুবাৰ পিতাৰ নাম: পনচু খেৰুবা ঘৰ নং : ২৫ বয়স : 50 লিঙ্গ : পুৰুষ	CNS2135060 ফটো উপলব্ধ	60 নাম : ধনদা ধানোৱাৰ খেৰুবাৰ স্বামীৰ নাম: বৃধন খেৰুবাৰ ঘৰ নং : ২৫ বয়স : 42 লিঙ্গ : মহিলা	CNS2135071 ফটো উপলব্ধ



61 নাম : সোনালী খেৰৱাৰ স্বামীৰ নাম : সীউপ্ৰশাদ খেৰৱাৰ ঘৰ নং : ২৫ বয়স : 36 লিঙ্গ : মহিলা	CNS0256644 ফটো উপলব্ধ	62 নাম : লক্ষীমণি দাস পিতাৰ নাম : জ্যোতি দাস ঘৰ নং : ২৫ বয়স : 29 লিঙ্গ : মহিলা	CNS0367268 ফটো উপলব্ধ	63 নাম : পুণম বাৰ্জ অন্যান্য: বৃধন খেৰুৱাৰ ঘৰ নং : ৫৫ বয়স : 21 লিঙ্গ : মহিলা	CIM0019869 ফটো উপলব্ধ
64 নাম : আশীস খেৰৱাৰ পিতাৰ নাম : বৃধন খেৰুৱাৰ ঘৰ নং : ২৫ বয়স : 20 লিঙ্গ : পুৰুষ	CIM0019521 ফটো উপলব্ধ	65 নাম : দিলীপ গড় পিতাৰ নাম : নান গড় ঘৰ নং : ২৬ বয়স : 49 লিঙ্গ : পুৰুষ	CNS2140127 ফটো উপলব্ধ	66 নাম : গোপাল গড় পিতাৰ নাম : নান গড় ঘৰ নং : ২৬ বয়স : 48 লিঙ্গ : পুৰুষ	CNS2135106 ফটো উপলব্ধ
67 নাম : বিৰজি গড় স্বামীৰ নাম : গোপাল গড় ঘৰ নং : ২৬ বয়স : 45 লিঙ্গ : মহিলা	CNS2135117 ফটো উপলব্ধ	68 নাম : আৰতি গড় স্বামীৰ নাম : দিলীপ গড় ঘৰ নং : ২৬ বয়স : 43 লিঙ্গ : মহিলা	CNS2140014 ফটো উপলব্ধ	69 নাম : ৰাজু গড় পিতাৰ নাম : দিলীপ গড় ঘৰ নং : ২৬ বয়স : 25 লিঙ্গ : পুৰুষ	CNS0376228 ফটো উপলব্ধ
70 নাম : অনিতা গড় পিতাৰ নাম : বিজয় গড় ঘৰ নং : ২৬ বয়স : 24 লিঙ্গ : মহিলা	CNS0376269 ফটো উপলব্ধ	71 নাম : ৰাজেশ গড় পিতাৰ নাম : দিলীপ গড় ঘৰ নং : ২৬ বয়স : 24 লিঙ্গ : পুৰুষ	CNS0376244 ফটো উপলব্ধ	72 নাম : ভাগ্য গড় পিতাৰ নাম : জয়লাল গড় ঘৰ নং : ২৭ বয়স : 32 লিঙ্গ : পুৰুষ	CNS0197707 ফটো উপলব্ধ
73 নাম : ৰুমী গড় স্বামীৰ নাম : ভাগ্য গড় ঘৰ নং : ২৭ বয়স : 32 লিঙ্গ : মহিলা	CNS0197715 ফটো উপলব্ধ	74 নাম : নমিতা গড় পিতাৰ নাম : জয়লাল গড় ঘৰ নং : ২৭ বয়স : 20 লিঙ্গ : মহিলা	CIM0019836 ফটো উপলব্ধ	75 নাম : লুধা ভাইচা পিতাৰ নাম : বাগাসিং ভাইচা ঘৰ নং : ২৮ বয়স : 55 লিঙ্গ : পুৰুষ	CNS2135151 ফটো উপলব্ধ
76 নাম : পূন্য বাৰডিং স্বামীৰ নাম : জিতৰাই বাৰডিং ঘৰ নং : ২৯ বয়স : 45 লিঙ্গ : মহিলা	CNS2135173 ফটো উপলব্ধ	77 নাম : অপূ বাৰডিং পিতাৰ নাম : জিতৰাই বাৰডিং ঘৰ নং : ২৯ বয়স : 41 লিঙ্গ : পুৰুষ	CNS2139540 ফটো উপলব্ধ	78 নাম : জিনিমা বাৰডিং স্বামীৰ নাম : আপু বাৰডিং ঘৰ নং : ২৯ বয়স : 39 লিঙ্গ : মহিলা	CNS2139879 ফটো উপলব্ধ
79 নাম : দীপিকা মানকি স্বামীৰ নাম : দেবা মানকি ঘৰ নং : ২৯ বয়স : 26 লিঙ্গ : মহিলা	CNS0384941 ফটো উপলব্ধ	80 নাম : অঞ্জলী বাদিং পিতাৰ নাম : জিতৰাই বাদিং ঘৰ নং : ২৯ বয়স : 22 লিঙ্গ : মহিলা	CIM0018267 ফটো উপলব্ধ	81 নাম : ৰাম ভাইচা পিতাৰ নাম : বাগাসিং ভাইচা ঘৰ নং : ৩০ বয়স : 55 লিঙ্গ : পুৰুষ	CNS2135184 ফটো উপলব্ধ
82 নাম : দিপালী ভাইচা স্বামীৰ নাম : ৰাম ভাইচা ঘৰ নং : ৩০ বয়স : 45 লিঙ্গ : মহিলা	CNS2135195 ফটো উপলব্ধ	83 নাম : চামেল ভাইচা পিতাৰ নাম : বাগাসিং ভাইচা ঘৰ নং : ৩১ বয়স : 65 লিঙ্গ : পুৰুষ	CNS2135208 ফটো উপলব্ধ	84 নাম : চুকুমনি ভাইচা স্বামীৰ নাম : চামেল ভাইচা ঘৰ নং : ৩১ বয়স : 55 লিঙ্গ : মহিলা	CNS2135219 ফটো উপলব্ধ
85 নাম : জুন ভাইচা পিতাৰ নাম : চামেল ভাইচা ঘৰ নং : ৩১ বয়স : 33 লিঙ্গ : পুৰুষ	CNS0203026 ফটো উপলব্ধ	86 নাম : অনিল ভাইছা পিতাৰ নাম : চামেল ভাইচা ঘৰ নং : ৩১ বয়স : 24 লিঙ্গ : পুৰুষ	CIM0017947 ফটো উপলব্ধ	87 নাম : কমল টপু পিতাৰ নাম : মানসুখ টপু ঘৰ নং : ৩২ বয়স : 64 লিঙ্গ : পুৰুষ	CNS2135253 ফটো উপলব্ধ
88 নাম : ইলিছ টপু স্বামীৰ নাম : কমল টপু ঘৰ নং : ৩২ বয়স : 54 লিঙ্গ : মহিলা	CNS2135264 ফটো উপলব্ধ	89 নাম : নোমল তপু পিতাৰ নাম : কমল তপু ঘৰ নং : ৩২ বয়স : 36 লিঙ্গ : পুৰুষ	CNS2135231 ফটো উপলব্ধ	90 নাম : মুকুল তপু পিতাৰ নাম : কমল তপু ঘৰ নং : ৩২ বয়স : 33 লিঙ্গ : পুৰুষ	CNS2139620 ফটো উপলব্ধ



91 নাম : বীনা ভাইচা স্বামীৰ নাম: সুনীল ভাইচা ঘৰ নং : ৩৩ বয়স : 56 লিঙ্গ : মহিলা	CNS2135286 ফটো উপলব্ধ	E 92 নাম : সুনীল ভাইছা পিতাৰ নাম: বাজু ভাইছা ঘৰ নং : ৩৩ বয়স : 51 লিঙ্গ : পুৰুষ	CNS2135275 ফটো উপলব্ধ	93 নাম : হেমন্ত ভাইচা পিতাৰ নাম: সুনীল ভাইচা ঘৰ নং : ৩৩ বয়স : 29 লিঙ্গ : পুৰুষ	CNS0302505 ফটো উপলব্ধ
94 নাম : পৰিশমীত্ৰা ভাইছা পিতাৰ নাম: সুনীল ভাইছা ঘৰ নং : ৩৩ বয়স : 21 লিঙ্গ : মহিলা	CIM0017863 ফটো উপলব্ধ	95 নাম : বাধিকা কাচুৰা স্বামীৰ নাম: মাছি কাচোৱা ঘৰ নং : ৩৪ বয়স : 49 লিঙ্গ : মহিলা	CNS2140047 ফটো উপলব্ধ	96 নাম : মাচি কাচুৰা পিতাৰ নাম: লেবৰে কাচুৰা ঘৰ নং : ৩৪ বয়স : 42 লিঙ্গ : পুৰুষ	CNS2135300 ফটো উপলব্ধ
E 97 নাম : খাইতু ভাইছা পিতাৰ নাম: বাগাসিং ভাইচা ঘৰ নং : ৩৫ বয়স : 45 লিঙ্গ : পুৰুষ	CNS2135311 ফটো উপলব্ধ	98 নাম : চনমত ভাইচা স্বামীৰ নাম: খাইতু ভাইচা ঘৰ নং : ৩৫ বয়স : 42 লিঙ্গ : মহিলা	CNS2135322 ফটো উপলব্ধ	99 নাম : নন্দ ভাইচা মাতৃৰ নাম: চনমত ভাইচা ঘৰ নং : ৩৫ বয়স : 20 লিঙ্গ : পুৰুষ	CIM0017897 ফটো উপলব্ধ
100 নাম : বিচু নাগ পিতাৰ নাম: হৰি নাগ ঘৰ নং : ৩৬ বয়স : 53 লিঙ্গ : পুৰুষ	CNS2135355 ফটো উপলব্ধ	101 নাম : ভাস্তি নাগ স্বামীৰ নাম: বিচু নাগ ঘৰ নং : ৩৬ বয়স : 40 লিঙ্গ : মহিলা	CNS2135366 ফটো উপলব্ধ	102 নাম : বাহুল নাগ পিতাৰ নাম: বিচু নাগ ঘৰ নং : ৩৬ বয়স : 26 লিঙ্গ : পুৰুষ	CIM0019562 ফটো উপলব্ধ
103 নাম : অনিতা নাগ পিতাৰ নাম: বিচু নাগ ঘৰ নং : 36 বয়স : 25 লিঙ্গ : মহিলা	CNS0422394 ফটো উপলব্ধ	104 নাম : যোনাথন গাড়া পিতাৰ নাম: লুথাৰ গাড়া ঘৰ নং : ৩৭ বয়স : 48 লিঙ্গ : পুৰুষ	CNS2135399 ফটো উপলব্ধ	105 নাম : নিচি গাড়া স্বামীৰ নাম: যোনাথন গাড়া ঘৰ নং : ৩৭ বয়স : 39 লিঙ্গ : মহিলা	CNS2140194 ফটো উপলব্ধ
106 নাম : বুদ্ধেশ্বৰ মানকী পিতাৰ নাম: আঘোনা মানকী ঘৰ নং : ৩৮ বয়স : 57 লিঙ্গ : পুৰুষ	CNS2140105 ফটো উপলব্ধ	107 নাম : বিন্দু মানকী পিতাৰ নাম: বুদ্ধেশ্বৰ মানকী ঘৰ নং : ৩৮ বয়স : 39 লিঙ্গ : পুৰুষ	CNS2139642 ফটো উপলব্ধ	108 নাম : দেবা মানকী পিতাৰ নাম: বুদ্ধেশ্বৰ মানকী ঘৰ নং : ৩৮ বয়স : 35 লিঙ্গ : পুৰুষ	CNS2139653 ফটো উপলব্ধ
109 নাম : এলিনা মানকী স্বামীৰ নাম: বিনুদ মানকী ঘৰ নং : ৩৮ বয়স : 35 লিঙ্গ : মহিলা	CNS2139846 ফটো উপলব্ধ	110 নাম : ৰুম তপু পিতাৰ নাম: জুলিআচ তপু ঘৰ নং : 38 বয়স : 30 লিঙ্গ : পুৰুষ	CNS0252213 ফটো উপলব্ধ	111 নাম : আচিচ তপু পিতাৰ নাম: জুলিআচ তপু ঘৰ নং : 38 বয়স : 27 লিঙ্গ : পুৰুষ	CNS0252031 ফটো উপলব্ধ
112 নাম : ভূৰুক গড় গড় পিতাৰ নাম: শুৰলাল গড় ঘৰ নং : ৩৯ বয়স : 40 লিঙ্গ : পুৰুষ	CNS2135413 ফটো উপলব্ধ	113 নাম : মণিলা গড় স্বামীৰ নাম: ভূৰুক গড় ঘৰ নং : ৩৯ বয়স : 38 লিঙ্গ : মহিলা	CNS2135424 ফটো উপলব্ধ	114 নাম : বিনা গড় স্বামীৰ নাম: অমৃত গড় ঘৰ নং : 39 বয়স : 33 লিঙ্গ : মহিলা	CNS0069625 ফটো উপলব্ধ
115 নাম : অমৃত গড় পিতাৰ নাম: বৰকু গড় ঘৰ নং : ৩৯ বয়স : 33 লিঙ্গ : পুৰুষ	CNS2139608 ফটো উপলব্ধ	116 নাম : ৰিতামণি গড় স্বামীৰ নাম: মাইনা গড় ঘৰ নং : 39 বয়স : 28 লিঙ্গ : মহিলা	CNS0069955 ফটো উপলব্ধ	117 নাম : মাইনা গড় পিতাৰ নাম: ভূৰুক গড় ঘৰ নং : ৩৯ বয়স : 28 লিঙ্গ : পুৰুষ	CNS2139379 ফটো উপলব্ধ
118 নাম : কৰুণা গড় স্বামীৰ নাম: শুৰলাল গড় ঘৰ নং : ৪০ বয়স : 60 লিঙ্গ : মহিলা	CNS2135446 ফটো উপলব্ধ	119 নাম : আৰনীলা গড় স্বামীৰ নাম: সুখলাল গড় ঘৰ নং : ৪০ বয়স : 58 লিঙ্গ : মহিলা	CNS2135457 ফটো উপলব্ধ	120 নাম : প্ৰহ্লাদ গড় পিতাৰ নাম: সুৰলাল গড় ঘৰ নং : ৪০ বয়স : 45 লিঙ্গ : পুৰুষ	CNS2135480 ফটো উপলব্ধ



121 নাম : কুন গড় পিতাৰ নাম: সুখলাল গড় ঘৰ নং : 80 বয়স : 43 লিঙ্গ : পুৰুষ	CNS2135479 ফটো উপলব্ধ	122 নাম : কমলা গড় পিতাৰ নাম: সুখলাল গড় ঘৰ নং : 80 বয়স : 42 লিঙ্গ : পুৰুষ	CNS2135468 ফটো উপলব্ধ	123 নাম : চুকৰমনি গড় স্বামীৰ নাম: কোনু গড় ঘৰ নং : 80 বয়স : 40 লিঙ্গ : মহিলা	CNS2135491 ফটো উপলব্ধ
124 নাম : মালতী গড় স্বামীৰ নাম: কমলা গড় ঘৰ নং : 80 বয়স : 40 লিঙ্গ : মহিলা	CNS0209585 ফটো উপলব্ধ	125 নাম : আজাদ গড় পিতাৰ নাম: শুভলাল গড় ঘৰ নং : 80 বয়স : 39 লিঙ্গ : পুৰুষ	CNS2140092 ফটো উপলব্ধ	126 নাম : জয়মতী গড় স্বামীৰ নাম: প্ৰহ্লাদ গড় ঘৰ নং : 80 বয়স : 38 লিঙ্গ : মহিলা	CNS2135504 ফটো উপলব্ধ
# 127 নাম : নেইনা গড় স্বামীৰ নাম: শিৱচৰণ গড় ঘৰ নং : 59 বয়স : 34 লিঙ্গ : মহিলা	CNS0346395 ফটো উপলব্ধ	128 নাম : সাবিত্ৰী গড় স্বামীৰ নাম: আজাদ গড় ঘৰ নং : 40 বয়স : 34 লিঙ্গ : মহিলা	CNS0471722 ফটো উপলব্ধ	129 নাম : চান্দু গড় পিতাৰ নাম: প্ৰহ্লাদ গড় ঘৰ নং : 80 বয়স : 27 লিঙ্গ : পুৰুষ	CNS0346403 ফটো উপলব্ধ
130 নাম : বাশা গড় পিতাৰ নাম: কানু গড় ঘৰ নং : 80 বয়স : 23 লিঙ্গ : মহিলা	CNS0417014 ফটো উপলব্ধ	131 নাম : বিৰচা হেমৰম পিতাৰ নাম: বিঞ্জু হেমৰম ঘৰ নং : 81 বয়স : 49 লিঙ্গ : পুৰুষ	CNS2135515 ফটো উপলব্ধ	132 নাম : ফুলমনি হেমৰম স্বামীৰ নাম: বিৰচা হেমৰম ঘৰ নং : 81 বয়স : 45 লিঙ্গ : মহিলা	CNS2135526 ফটো উপলব্ধ
S2 133 নাম : অজয় হেমৰম পিতাৰ নাম: বিৰচা হেমৰম ঘৰ নং : 41 বয়স : 126 লিঙ্গ : পুৰুষ	CNS0258897 ফটো উপলব্ধ	S2 134 নাম : মাগদালী হেমৰম স্বামীৰ নাম: অজয় হেমৰম ঘৰ নং : 81 বয়স : 32 লিঙ্গ : মহিলা	CIM0017715 ফটো উপলব্ধ	135 নাম : জিমি হেমৰম পিতাৰ নাম: বিৰচা হেমৰম ঘৰ নং : 81 বয়স : 23 লিঙ্গ : মহিলা	CIM0017491 ফটো উপলব্ধ
136 নাম : মাৰচা নাগ স্বামীৰ নাম: গোপাল নাগ ঘৰ নং : 82 বয়স : 48 লিঙ্গ : মহিলা	CNS2135548 ফটো উপলব্ধ	137 নাম : লোবী বাচাম পিতাৰ নাম: কান্দা বাচাম ঘৰ নং : 80 বয়স : 55 লিঙ্গ : পুৰুষ	CNS2135559 ফটো উপলব্ধ	138 নাম : ভাৰতী বাচাম স্বামীৰ নাম: লোবী বাচাম ঘৰ নং : 80 বয়স : 50 লিঙ্গ : মহিলা	CNS2135560 ফটো উপলব্ধ
139 নাম : নোৱেল বাচাম পিতাৰ নাম: লোবী বাচাম ঘৰ নং : 80 বয়স : 34 লিঙ্গ : পুৰুষ	CNS2139664 ফটো উপলব্ধ	140 নাম : দাউটো বাচাম পিতাৰ নাম: লোবী বাচাম ঘৰ নং : 80 বয়স : 33 লিঙ্গ : পুৰুষ	CNS0346353 ফটো উপলব্ধ	141 নাম : ববীতা বাচাম স্বামীৰ নাম: নোবেল বাচাম ঘৰ নং : 80 বয়স : 29 লিঙ্গ : মহিলা	CNS0211995 ফটো উপলব্ধ
142 নাম : চাৰা বাচাম পিতাৰ নাম: লোবী বাচাম ঘৰ নং : 43 বয়স : 28 লিঙ্গ : মহিলা	CNS0080705 ফটো উপলব্ধ	143 নাম : মাগ্ডালি বাচাম স্বামীৰ নাম: দায়ুড বাচাম ঘৰ নং : 43 বয়স : 24 লিঙ্গ : মহিলা	CNS0265322 ফটো উপলব্ধ	E 144 নাম : ইলমিচ বাচাম স্বামীৰ নাম: বৰি বাচাম ঘৰ নং : 88 বয়স : 55 লিঙ্গ : মহিলা	CNS2135582 ফটো উপলব্ধ
145 নাম : আচা বাচাম স্বামীৰ নাম: জয়তুন বাচাম ঘৰ নং : 88 বয়স : 35 লিঙ্গ : মহিলা	CNS0302513 ফটো উপলব্ধ	146 নাম : এলমিছ তাঁতী বাচাম স্বামীৰ নাম: কান্ত বাচাম ঘৰ নং : 44 বয়স : 31 লিঙ্গ : মহিলা	CNS0080622 ফটো উপলব্ধ	147 নাম : অজিত ধান পিতাৰ নাম: দাকোপ ধান ঘৰ নং : 85 বয়স : 55 লিঙ্গ : পুৰুষ	CNS2135593 ফটো উপলব্ধ
148 নাম : মনা ধান পিতাৰ নাম: অজিত ধান ঘৰ নং : 85 বয়স : 28 লিঙ্গ : পুৰুষ	CIM0120329 ফটো উপলব্ধ	# 149 নাম : চামৰেল বাচাম পিতাৰ নাম: জুৱেল বাচাম ঘৰ নং : 218 বয়স : 25 লিঙ্গ : পুৰুষ	CNS0430389 ফটো উপলব্ধ	150 নাম : বাসন্তী খাৰিয়া স্বামীৰ নাম: চমা খাৰিয়া ঘৰ নং : 86 বয়স : 48 লিঙ্গ : মহিলা	CNS2135617 ফটো উপলব্ধ



151 নাম : অমিত খাৰিয়া মাতৃৰ নাম: বাচন্তী খাৰিয়া ঘৰ নং : 8৬ বয়স : 39 লিঙ্গ : পুৰুষ	CNS0213629 ফটো উপলব্ধ	152 নাম : দীপালি খাৰিয়া স্বামীৰ নাম: অমিত খাৰিয়া ঘৰ নং : 46 বয়স : 34 লিঙ্গ : মহিলা	CNS0346346 ফটো উপলব্ধ	153 নাম : বাবা খাৰিয়া পিতাৰ নাম: সোমা খাৰিয়া ঘৰ নং : 8৬ বয়স : 33 লিঙ্গ : পুৰুষ	CNS0437046 ফটো উপলব্ধ
154 নাম : অৰণ খাৰিয়া পিতাৰ নাম: চমা খাৰিয়া ঘৰ নং : 8৬ বয়স : 28 লিঙ্গ : পুৰুষ	CNS0213769 ফটো উপলব্ধ	155 নাম : বিংকী খাৰিয়া স্বামীৰ নাম: বাবা খাৰিয়া ঘৰ নং : 8৬ বয়স : 26 লিঙ্গ : মহিলা	CNS0346486 ফটো উপলব্ধ	156 নাম : সুৰেশ খাৰিয়া মাতৃৰ নাম: বাসন্তী খাৰিয়া ঘৰ নং : 8৬ বয়স : 24 লিঙ্গ : পুৰুষ	CIM0019760 ফটো উপলব্ধ
157 নাম : হানা তপু স্বামীৰ নাম: জাকিয়া তপু ঘৰ নং : 89 বয়স : 42 লিঙ্গ : মহিলা	CNS2135640 ফটো উপলব্ধ	158 নাম : বমেন তপু মাতৃৰ নাম: হানা তপু ঘৰ নং : 47 বয়স : 31 লিঙ্গ : পুৰুষ	CNS0080853 ফটো উপলব্ধ	159 নাম : বমীনা তপু মাতৃৰ নাম: হানা তপু ঘৰ নং : 47 বয়স : 29 লিঙ্গ : মহিলা	CNS0080713 ফটো উপলব্ধ
160 নাম : বৃহন তপু পিতাৰ নাম: জাকিয়া তপু ঘৰ নং : 89 বয়স : 23 লিঙ্গ : পুৰুষ	CIM0120832 ফটো উপলব্ধ	161 নাম : লিলিমাই বাচাম স্বামীৰ নাম: মায়েল বাচাম ঘৰ নং : 8৮ বয়স : 41 লিঙ্গ : মহিলা	CNS2139802 ফটো উপলব্ধ	162 নাম : মায়েল বাচাম পিতাৰ নাম: বৃধুৰাম বাচাম ঘৰ নং : 8৮ বয়স : 39 লিঙ্গ : পুৰুষ	CNS2139493 ফটো উপলব্ধ
163 নাম : ডবা খাৰিয়া পিতাৰ নাম: নন্দ খাৰিয়া ঘৰ নং : 8৯ বয়স : 40 লিঙ্গ : পুৰুষ	CNS2135684 ফটো উপলব্ধ	164 নাম : বপালী খাৰিয়া স্বামীৰ নাম: ডবা খাৰিয়া ঘৰ নং : 8৯ বয়স : 38 লিঙ্গ : মহিলা	CNS2135695 ফটো উপলব্ধ	165 নাম : জিঙ্কেল খাৰিয়া পিতাৰ নাম: বিৰছা খাৰিয়া ঘৰ নং : 8৯ বয়স : 28 লিঙ্গ : পুৰুষ	CIM0018606 ফটো উপলব্ধ
166 নাম : বিকাশ খাৰিয়া পিতাৰ নাম: ডবা খাৰিয়া ঘৰ নং : 8৯ বয়স : 27 লিঙ্গ : পুৰুষ	CNS0373928 ফটো উপলব্ধ	167 নাম : ইজৰায়েল খাৰিয়া পিতাৰ নাম: বিৰছা খাৰিয়া ঘৰ নং : 8৯ বয়স : 25 লিঙ্গ : পুৰুষ	CIM0018945 ফটো উপলব্ধ	168 নাম : সাবিত্ৰী মুণ্ডা খাৰিয়া স্বামীৰ নাম: বিকাশ খাৰিয়া ঘৰ নং : 8৯ বয়স : 24 লিঙ্গ : মহিলা	CIM0018291 ফটো উপলব্ধ
169 নাম : নিতু তাঁতী স্বামীৰ নাম: পিতৰ তাঁতী ঘৰ নং : 49 বয়স : 22 লিঙ্গ : মহিলা	CIM0143057 ফটো উপলব্ধ	170 নাম : পৌল তাঁতী পিতাৰ নাম: জাকিয়া তাঁতী ঘৰ নং : ৫০ বয়স : 58 লিঙ্গ : পুৰুষ	CNS2135708 ফটো উপলব্ধ	171 নাম : শবিনা তাঁতী স্বামীৰ নাম: পৌল তাঁতী ঘৰ নং : ৫০ বয়স : 50 লিঙ্গ : মহিলা	CNS2135719 ফটো উপলব্ধ
172 নাম : পিটৰ তাঁতী পিতাৰ নাম: পৌল তাঁতী ঘৰ নং : ৫০ বয়স : 23 লিঙ্গ : পুৰুষ	CIM0120857 ফটো উপলব্ধ	173 নাম : য়োচেফ চাটাম পিতাৰ নাম: ফিলিপ চাটাম ঘৰ নং : ৫১ বয়স : 65 লিঙ্গ : পুৰুষ	CNS2135720 ফটো উপলব্ধ	174 নাম : গোলাপী চাটাম স্বামীৰ নাম: য়োচেফ চাটাম ঘৰ নং : ৫১ বয়স : 51 লিঙ্গ : মহিলা	CNS2140036 ফটো উপলব্ধ
175 নাম : সুহিলা চাটাম স্বামীৰ নাম: অজীত চাটাম ঘৰ নং : 51 বয়স : 24 লিঙ্গ : মহিলা	CNS0489468 ফটো উপলব্ধ	176 নাম : লক্ষীনাথ ঘাটোৱাৰ পিতাৰ নাম: বাবুলাল ঘাটোৱাৰ ঘৰ নং : ৫২ বয়স : 55 লিঙ্গ : পুৰুষ	CNS2135731 ফটো উপলব্ধ	177 নাম : ধনেশ্বৰী ঘাটোৱাৰ স্বামীৰ নাম: চনু ঘাটোৱাৰ ঘৰ নং : ৫২ বয়স : 49 লিঙ্গ : মহিলা	CNS2139835 ফটো উপলব্ধ
# 178 নাম : অম্বিকা গগৈ স্বামীৰ নাম: কুশল গগৈ ঘৰ নং : ১৫৬ বয়স : 25 লিঙ্গ : মহিলা	CNS0392407 ফটো উপলব্ধ	179 নাম : ৰাজেশ ঘাটোৱাৰ পিতাৰ নাম: চনু ঘাটোৱাৰ ঘৰ নং : ৫২ বয়স : 25 লিঙ্গ : পুৰুষ	CNS0451971 ফটো উপলব্ধ	180 নাম : পূজা ঘাটোৱাৰ স্বামীৰ নাম: ৰাজেশ ঘাটোৱাৰ ঘৰ নং : ৫২ বয়স : 24 লিঙ্গ : মহিলা	CNS0452086 ফটো উপলব্ধ



181 নাম : ভীম ঘাটোৱাৰ পিতাৰ নাম: বাবুলাল ঘাটোৱাৰ ঘৰ নং : ৫৪ বয়স : 50 লিঙ্গ : পুৰুষ	CNS2135742 ফটো উপলব্ধ	182 নাম : জ্যোতি ঘাটোৱাৰ স্বামীৰ নাম: পূৰ্ণ ঘাটোৱাৰ ঘৰ নং : ৫৪ বয়স : 40 লিঙ্গ : মহিলা	CNS2135775 ফটো উপলব্ধ	183 নাম : ৰতন ঘাটোৱাৰ পিতাৰ নাম: ভীম ঘাটোৱাৰ ঘৰ নং : ৫৪ বয়স : 38 লিঙ্গ : পুৰুষ	CNS1588018 ফটো উপলব্ধ
184 নাম : টিনা ঘাটোৱাৰ স্বামীৰ নাম: ৰতন ঘাটোৱাৰ ঘৰ নং : ৫৪ বয়স : 34 লিঙ্গ : মহিলা	CNS1587957 ফটো উপলব্ধ	185 নাম : চালমানু ঘাটোৱাৰ পিতাৰ নাম: ভীম ঘাটোৱাৰ ঘৰ নং : ৫৪ বয়স : 27 লিঙ্গ : পুৰুষ	CNS0259564 ফটো উপলব্ধ	186 নাম : বিকাশ ঘাটোৱাৰ পিতাৰ নাম: পূৰ্ণ ঘাটোৱাৰ ঘৰ নং : ৫৪ বয়স : 21 লিঙ্গ : পুৰুষ	CIM0018408 ফটো উপলব্ধ
187 নাম : মেৰীনা কেৰ্কেটা স্বামীৰ নাম: জয় কেৰ্কেটা ঘৰ নং : ৫৮ বয়স : 58 লিঙ্গ : মহিলা	CNS2135786 ফটো উপলব্ধ	188 নাম : বিপুল কেৰ্কেটা পিতাৰ নাম: জয় কেৰ্কেটা ঘৰ নং : ৫৮ বয়স : 37 লিঙ্গ : পুৰুষ	CNS2139380 ফটো উপলব্ধ	189 নাম : বিৰাজ কেৰ্কেটা পিতাৰ নাম: জয় কেৰ্কেটা ঘৰ নং : 58 বয়স : 36 লিঙ্গ : পুৰুষ	CNS0261628 ফটো উপলব্ধ
190 নাম : বৰ্নালী কেৰ্কেটা স্বামীৰ নাম: বিপুল কেৰ্কেটা ঘৰ নং : 58 বয়স : 28 লিঙ্গ : মহিলা	CNS0371963 ফটো উপলব্ধ	191 নাম : অনিতা কেৰ্কেটা পিতাৰ নাম: জয় কেৰ্কেটা ঘৰ নং : ৫৮ বয়স : 27 লিঙ্গ : মহিলা	CNS0430801 ফটো উপলব্ধ	192 নাম : দিলীপ কেৰ্কেটা পিতাৰ নাম: জহন কেৰ্কেটা ঘৰ নং : ৫৯ বয়স : 60 লিঙ্গ : পুৰুষ	CNS2135800 ফটো উপলব্ধ
193 নাম : ৰমলা ইন্দ্ৰাৰ স্বামীৰ নাম: দিলীপ কেৰ্কেটা ঘৰ নং : ৫৯ বয়স : 56 লিঙ্গ : মহিলা	CNS2135822 ফটো উপলব্ধ	194 নাম : নিভা কেৰ্কেটা পিতাৰ নাম: জহন কেৰ্কেটা ঘৰ নং : ৫৯ বয়স : 55 লিঙ্গ : মহিলা	CNS2135811 ফটো উপলব্ধ	195 নাম : জৱেল ইন্দ্ৰাৰ মাতৃৰ নাম: নিভা কেৰ্কেটা ঘৰ নং : 59 বয়স : 31 লিঙ্গ : পুৰুষ	CNS0087437 ফটো উপলব্ধ
196 নাম : দিপাঞ্জলী কেৰ্কেটা পিতাৰ নাম: দিলীপ কেৰ্কেটা ঘৰ নং : ৫৯ বয়স : 25 লিঙ্গ : মহিলা	CNS0302448 ফটো উপলব্ধ	197 নাম : আলবাৰ্ট কেৰ্কেটা পিতাৰ নাম: দিলীপ কেৰ্কেটা ঘৰ নং : ৫৯ বয়স : 21 লিঙ্গ : পুৰুষ	CIM0069468 ফটো উপলব্ধ	198 নাম : বিজয় কেৰ্কেটা পিতাৰ নাম: জহন কেৰ্কেটা ঘৰ নং : ৬০ বয়স : 63 লিঙ্গ : পুৰুষ	CNS2135833 ফটো উপলব্ধ
199 নাম : চুকাৰ কেৰ্কেটা স্বামীৰ নাম: বিজয় কেৰ্কেটা ঘৰ নং : ৬০ বয়স : 57 লিঙ্গ : মহিলা	CNS2135844 ফটো উপলব্ধ	200 নাম : অতুল কেৰ্কেটা পিতাৰ নাম: বিজয় কেৰ্কেটা ঘৰ নং : ৬০ বয়স : 38 লিঙ্গ : পুৰুষ	CNS2135877 ফটো উপলব্ধ	201 নাম : সঞ্জিতা কজৰ কেৰ্কেটা স্বামীৰ নাম: অতুল কেৰ্কেটা ঘৰ নং : 60 বয়স : 32 লিঙ্গ : মহিলা	CNS0146068 ফটো উপলব্ধ
202 নাম : বিতুল কেৰ্কেটা পিতাৰ নাম: বিজয় কেৰ্কেটা ঘৰ নং : 60 বয়স : 31 লিঙ্গ : পুৰুষ	CNS0088567 ফটো উপলব্ধ	203 নাম : ৰপহী কেৰ্কেটা পিতাৰ নাম: বিজয় কেৰ্কেটা ঘৰ নং : 60 বয়স : 22 লিঙ্গ : মহিলা	CIM0079111 ফটো উপলব্ধ	E 204 নাম : পোনা বৰুৱা পিতাৰ নাম: ভৱকান্ত বৰুৱা ঘৰ নং : ৬১ বয়স : 81 লিঙ্গ : পুৰুষ	CNS2135888 ফটো উপলব্ধ
205 নাম : তিলো বৰুৱা স্বামীৰ নাম: পোনা বৰুৱা ঘৰ নং : ৬১ বয়স : 70 লিঙ্গ : মহিলা	CNS2135899 ফটো উপলব্ধ	206 নাম : ডালিম বৰুৱা পিতাৰ নাম: পোনা বৰুৱা ঘৰ নং : ৬১ বয়স : 51 লিঙ্গ : পুৰুষ	CNS2140218 ফটো উপলব্ধ	207 নাম : ৰূপা বৰুৱা স্বামীৰ নাম: ডালিম বৰুৱা ঘৰ নং : ৬১ বয়স : 45 লিঙ্গ : মহিলা	CNS2135913 ফটো উপলব্ধ
208 নাম : ত্ৰিনয়া বৰুৱা পিতাৰ নাম: ডালিম বৰুৱা ঘৰ নং : ৬১ বয়স : 25 লিঙ্গ : মহিলা	CNS0302430 ফটো উপলব্ধ	209 নাম : ত্ৰিনয়ন বৰুৱা পিতাৰ নাম: ডালিম বৰুৱা ঘৰ নং : 61 বয়স : 22 লিঙ্গ : পুৰুষ	CNS0482430 ফটো উপলব্ধ	210 নাম : চনিয়া গড় স্বামীৰ নাম: জিতেন গড় ঘৰ নং : ৬২ বয়স : 30 লিঙ্গ : মহিলা	CNS0384578 ফটো উপলব্ধ



211 নাম : মিহিয়েল কেৰ্কেটা পিতাৰ নাম: থাইনা কেৰ্কেটা ঘৰ নং : ৬৩ বয়স : 46 লিঙ্গ : পুৰুষ	CNS2135924 ফটো উপলব্ধ	212 নাম : ইষ্টবেল কেৰ্কেটা স্বামীৰ নাম: মিহিয়েল কেৰ্কেটা ঘৰ নং : ৬৩ বয়স : 43 লিঙ্গ : মহিলা	CNS2135935 ফটো উপলব্ধ	213 নাম : বিৰাজ চাউ পিতাৰ নাম: যাচিয়া চাউ ঘৰ নং : 63 বয়স : 38 লিঙ্গ : পুৰুষ	CNS3858362 ফটো উপলব্ধ
214 নাম : মিনতি সাও পিতাৰ নাম: বিৰাজ সাও ঘৰ নং : 63 বয়স : 32 লিঙ্গ : মহিলা	CNS0146126 ফটো উপলব্ধ	E 215 নাম : শান্তিয়েল কেৰ্কেটা পিতাৰ নাম: থাইন কেৰ্কেটা ঘৰ নং : ৬৪ বয়স : 55 লিঙ্গ : পুৰুষ	CNS2135946 ফটো উপলব্ধ	216 নাম : অস্তি কেৰ্কেটা স্বামীৰ নাম: শান্তিয়েল কেৰ্কেটা ঘৰ নং : ৬৪ বয়স : 50 লিঙ্গ : মহিলা	CNS2135957 ফটো উপলব্ধ
217 নাম : যিহুচুৰা কেৰ্কেটা পিতাৰ নাম: চান্তিয়াল কেৰ্কেটা ঘৰ নং : ৬৪ বয়স : 26 লিঙ্গ : পুৰুষ	CNS0146035 ফটো উপলব্ধ	218 নাম : ভাৰতী কেৰ্কেটা স্বামীৰ নাম: জিহুচুৰা কেৰ্কেটা ঘৰ নং : ৬৪ বয়স : 22 লিঙ্গ : মহিলা	CIM0073304 ফটো উপলব্ধ	219 নাম : চামুৰেল কেৰ্কেটা পিতাৰ নাম: পিটৰ কেৰ্কেটা ঘৰ নং : ৬৫ বয়স : 49 লিঙ্গ : পুৰুষ	CNS2140230 ফটো উপলব্ধ
220 নাম : প্ৰমিলা কেৰ্কেটা স্বামীৰ নাম: চামুৰেল কেৰ্কেটা ঘৰ নং : ৬৫ বয়স : 44 লিঙ্গ : মহিলা	CNS2140229 ফটো উপলব্ধ	221 নাম : বিউটি কেৰ্কেটা পিতাৰ নাম: চামুৰেল কেৰ্কেটা ঘৰ নং : ৬৫ বয়স : 21 লিঙ্গ : মহিলা	CIM0043604 ফটো উপলব্ধ	222 নাম : সৰুজ লেখাৰু স্বামীৰ নাম: টলেক্য. লেখাৰু ঘৰ নং : ৬৬ বয়স : 58 লিঙ্গ : মহিলা	CNS2135991 ফটো উপলব্ধ
223 নাম : পাপৰি চুতীয়া লেখাৰু স্বামীৰ নাম: সুনন্দ লেখাৰু ঘৰ নং : ৬৬ বয়স : 37 লিঙ্গ : মহিলা	CNS0227678 ফটো উপলব্ধ	224 নাম : সুনন্দ লেখাৰু মাতৃৰ নাম: সৰুজ লেখাৰু ঘৰ নং : ৬৬ বয়স : 36 লিঙ্গ : পুৰুষ	CNS2136007 ফটো উপলব্ধ	225 নাম : অনন্ত লেখাৰু মাতৃৰ নাম: নলিনী লেখাৰু ঘৰ নং : ৬৭ বয়স : 55 লিঙ্গ : পুৰুষ	CNS2136029 ফটো উপলব্ধ
226 নাম : ডালিমী লেখাৰু স্বামীৰ নাম: অনন্ত লেখাৰু ঘৰ নং : ৬৭ বয়স : 52 লিঙ্গ : মহিলা	CNS2136030 ফটো উপলব্ধ	227 নাম : ডেভিদ লেখাৰু পিতাৰ নাম: অনন্ত লেখাৰু ঘৰ নং : ৬৭ বয়স : 23 লিঙ্গ : পুৰুষ	CNS0506758 ফটো উপলব্ধ	228 নাম : মমী লেখাৰু পিতাৰ নাম: অনন্ত লেখাৰু ঘৰ নং : ৬৭ বয়স : 21 লিঙ্গ : মহিলা	CIM0062018 ফটো উপলব্ধ
229 নাম : জিচি ভেংৰা স্বামীৰ নাম: ববিন ভেংৰা ঘৰ নং : ৬৮ বয়স : 65 লিঙ্গ : মহিলা	CNS2136063 ফটো উপলব্ধ	230 নাম : কেদাৰনাথ ভেংৰা পিতাৰ নাম: ববিন ভেংৰা ঘৰ নং : ৬৮ বয়স : 45 লিঙ্গ : পুৰুষ	CNS2136074 ফটো উপলব্ধ	231 নাম : জ্যোতি ভেংৰা স্বামীৰ নাম: কেদাৰ ভেংৰা ঘৰ নং : ৬৮ বয়স : 44 লিঙ্গ : মহিলা	CNS2140003 ফটো উপলব্ধ
232 নাম : পৰিমল ভেংৰা পিতাৰ নাম: ববিন ভেংৰা ঘৰ নং : 68 বয়স : 41 লিঙ্গ : পুৰুষ	CNS0262857 ফটো উপলব্ধ	233 নাম : বেবিকা ভেংৰা স্বামীৰ নাম: পৰিমল ভেংৰা ঘৰ নং : ৬৮ বয়স : 32 লিঙ্গ : মহিলা	CNS0459644 ফটো উপলব্ধ	234 নাম : চামেল বাগে পিতাৰ নাম: ইলিয়াচ বাগে ঘৰ নং : ৭০ বয়স : 70 লিঙ্গ : পুৰুষ	CNS2136085 ফটো উপলব্ধ
235 নাম : যিচোৰা বাগে পিতাৰ নাম: ইলিয়াচ বাগে ঘৰ নং : ৭০ বয়স : 65 লিঙ্গ : পুৰুষ	CNS2136096 ফটো উপলব্ধ	236 নাম : জ্যোতি বাগে স্বামীৰ নাম: যিচোৰা বাগে ঘৰ নং : ৭০ বয়স : 55 লিঙ্গ : মহিলা	CNS2136109 ফটো উপলব্ধ	237 নাম : চোকচেন বাগে পিতাৰ নাম: যিচোৰা বাগে ঘৰ নং : ৭০ বয়স : 37 লিঙ্গ : পুৰুষ	CNS2139551 ফটো উপলব্ধ
238 নাম : হুচেন বাগে পিতাৰ নাম: জিচুৰা বাগে ঘৰ নং : ৭০ বয়স : 31 লিঙ্গ : পুৰুষ	CNS0230318 ফটো উপলব্ধ	239 নাম : আলএন বাগে পিতাৰ নাম: জিচুৰা বাগে ঘৰ নং : ৭০ বয়স : 28 লিঙ্গ : পুৰুষ	CNS0389312 ফটো উপলব্ধ	S 240 নাম : জসিলা বাগে পিতাৰ নাম: জিসুআ বাগে ঘৰ নং : ৭০ বয়স : 26 লিঙ্গ : মহিলা	CNS0387233 ফটো উপলব্ধ



241 নাম : সীতা বাগে স্বামীৰ নাম: চোকচেন বাগে ঘৰ নং : ৭০ক বয়স : 29 লিঙ্গ : মহিলা	CNS0506071 ফটো উপলব্ধ	242 নাম : অমিলা বাচাম পিতাৰ নাম: বলোৰাম বাচাম ঘৰ নং : ৭১ বয়স : 50 লিঙ্গ : মহিলা	CNS2136121 ফটো উপলব্ধ	243 নাম : জুনিয়েল বাচাম পিতাৰ নাম: বলোৰাম বাচাম ঘৰ নং : ৭১ বয়স : 45 লিঙ্গ : পুৰুষ	CNS2136132 ফটো উপলব্ধ
244 নাম : ফুল বাচাম স্বামীৰ নাম: জুনিয়েল বাচাম ঘৰ নং : ৭১ বয়স : 36 লিঙ্গ : মহিলা	CNS2136143 ফটো উপলব্ধ	245 নাম : মাচি মাৰী পিতাৰ নাম: চমৰা মাৰী ঘৰ নং : ৭২ বয়স : 58 লিঙ্গ : পুৰুষ	CNS2136154 ফটো উপলব্ধ	246 নাম : লুইতান ম্ৰাৰী স্বামীৰ নাম: মাচা মাৰী ঘৰ নং : ৭২ বয়স : 50 লিঙ্গ : মহিলা	CNS2136165 ফটো উপলব্ধ
247 নাম : ইলিচা মাৰী পিতাৰ নাম: মাচি মাৰী ঘৰ নং : ৭২ বয়স : 30 লিঙ্গ : পুৰুষ	CNS1587902 ফটো উপলব্ধ	248 নাম : যাকুব মাৰী পিতাৰ নাম: মাচি মাৰী ঘৰ নং : ৭২ বয়স : 26 লিঙ্গ : পুৰুষ	CNS0146019 ফটো উপলব্ধ	249 নাম : ইলিচাবা মাৰী পিতাৰ নাম: মাচা মাৰী ঘৰ নং : ৭২ বয়স : 26 লিঙ্গ : মহিলা	CNS0244343 ফটো উপলব্ধ
250 নাম : চালমী বাচাম স্বামীৰ নাম: ইনুচ বাচাম ঘৰ নং : ৭৪ বয়স : 43 লিঙ্গ : মহিলা	CNS2136201 ফটো উপলব্ধ	251 নাম : ইনুচ বাচাম পিতাৰ নাম: গংগা বাচাম ঘৰ নং : ৭৪ বয়স : 41 লিঙ্গ : পুৰুষ	CNS2136198 ফটো উপলব্ধ	252 নাম : নোৱাচ বাচাম পিতাৰ নাম: গংগা বাচাম ঘৰ নং : ৭৪ বয়স : 41 লিঙ্গ : পুৰুষ	CNS2136212 ফটো উপলব্ধ
253 নাম : সূচমিতা বাচাম স্বামীৰ নাম: ফানোৱেল বাচাম ঘৰ নং : ৭৪ বয়স : 39 লিঙ্গ : মহিলা	CNS2139880 ফটো উপলব্ধ	254 নাম : চেমচুন বাচাম পিতাৰ নাম: গংগা বাচাম ঘৰ নং : ৭৪ বয়স : 39 লিঙ্গ : পুৰুষ	CNS2139528 ফটো উপলব্ধ	255 নাম : ফানৱেল বাচাম পিতাৰ নাম: গংগা বাচাম ঘৰ নং : ৭৪ বয়স : 35 লিঙ্গ : পুৰুষ	CNS2139404 ফটো উপলব্ধ
256 নাম : ইয়োব বাচাম পিতাৰ নাম: গংগা বাচাম ঘৰ নং : ৭৪ বয়স : 34 লিঙ্গ : পুৰুষ	CNS0386128 ফটো উপলব্ধ	257 নাম : মাৰিয়াম বাচাম স্বামীৰ নাম: চামচুন বাচাম ঘৰ নং : ৭৪ বয়স : 32 লিঙ্গ : মহিলা	CNS0146076 ফটো উপলব্ধ	E 258 নাম : চমাৰী গাড়া স্বামীৰ নাম: এটাৱা গাড়া ঘৰ নং : ৭৫ বয়স : 55 লিঙ্গ : মহিলা	CNS2136245 ফটো উপলব্ধ
259 নাম : মীৰা গাড়া স্বামীৰ নাম: বিনয় গাড়া ঘৰ নং : ৭৫ বয়স : 42 লিঙ্গ : মহিলা	CNS2139993 ফটো উপলব্ধ	#2 260 নাম : জ্যোতিকা গাড়া স্বামীৰ নাম: বিৰেন গাড়া ঘৰ নং : ৭৫ বয়স : 33 লিঙ্গ : মহিলা	CNS2139971 ফটো উপলব্ধ	261 নাম : গীতামণি গড় স্বামীৰ নাম: চিউ গড় ঘৰ নং : ৭৫ বয়স : 33 লিঙ্গ : মহিলা	CNS0346387 ফটো উপলব্ধ
E 262 নাম : এমেল চুৰিণ পিতাৰ নাম: পাত্ৰাচ চুৰিণ ঘৰ নং : ৭৬ বয়স : 50 লিঙ্গ : পুৰুষ	CNS2136256 ফটো উপলব্ধ	263 নাম : অৰণা চুৰিণ স্বামীৰ নাম: এমেল চুৰিণ ঘৰ নং : ৭৬ বয়স : 45 লিঙ্গ : মহিলা	CNS2136267 ফটো উপলব্ধ	E 264 নাম : ৰমিলা চুৰিণ স্বামীৰ নাম: পাত্ৰাচ চুৰিণ ঘৰ নং : ৭৬ বয়স : ৪৫ লিঙ্গ : মহিলা	CNS2136289 ফটো উপলব্ধ
265 নাম : লেহা চুৰিণ পিতাৰ নাম: পাত্ৰাচ চুৰিণ ঘৰ নং : ৭৭ বয়স : 40 লিঙ্গ : পুৰুষ	CNS2136303 ফটো উপলব্ধ	266 নাম : মহিমা চুৰিণ স্বামীৰ নাম: মিহিমিয়েল চুৰিণ ঘৰ নং : ৭৭ বয়স : 38 লিঙ্গ : মহিলা	CNS2140321 ফটো উপলব্ধ	267 নাম : মিহিমিয়েল চুৰিণ পিতাৰ নাম: পাত্ৰাচ চুৰিণ ঘৰ নং : ৭৭ বয়স : 38 লিঙ্গ : পুৰুষ	CNS2136314 ফটো উপলব্ধ
268 নাম : জহন চুৰিণ পিতাৰ নাম: পাত্ৰাচ চুৰিণ ঘৰ নং : ৭৮ বয়স : 50 লিঙ্গ : পুৰুষ	CNS2136325 ফটো উপলব্ধ	269 নাম : ৰমিলা চুৰিণ স্বামীৰ নাম: বিপুল চুৰিণ ঘৰ নং : ৭৮ বয়স : 41 লিঙ্গ : মহিলা	CNS2139813 ফটো উপলব্ধ	270 নাম : বিপুল চুৰিণ পিতাৰ নাম: জহন চুৰিণ ঘৰ নং : ৭৮ বয়স : 39 লিঙ্গ : পুৰুষ	CNS2139471 ফটো উপলব্ধ

271 নাম : স্নেহলতা চুৰিন পিতাৰ নাম: জইন চুৰিন ঘৰ নং : 78 বয়স : 35 লিঙ্গ : মহিলা	CNS0080911 ফটো উপলব্ধ	272 নাম : বৃধ চামাট পিতাৰ নাম: পৌল চামাট ঘৰ নং : ৭৯ বয়স : 60 লিঙ্গ : পুৰুষ	CNS2136336 ফটো উপলব্ধ	273 নাম : চালমী চামাট স্বামীৰ নাম: বৃধ চামাট ঘৰ নং : ৭৯ বয়স : 50 লিঙ্গ : মহিলা	CNS2136347 ফটো উপলব্ধ
E 274 নাম : যোচেফ চামাট পিতাৰ নাম: বৃধ চামাট ঘৰ নং : 79 বয়স : 46 লিঙ্গ : পুৰুষ	CNS0263939 ফটো উপলব্ধ	275 নাম : জয়ন্তী চামাট স্বামীৰ নাম: বিকাশ চামাট ঘৰ নং : 79 বয়স : 43 লিঙ্গ : মহিলা	CNS0081471 ফটো উপলব্ধ	276 নাম : মনো চামাট পিতাৰ নাম: বৃধ চামাট ঘৰ নং : ৭৯ বয়স : 42 লিঙ্গ : পুৰুষ	CNS2139733 ফটো উপলব্ধ
277 নাম : বিকাশ চামাট পিতাৰ নাম: বৃধ চামাট ঘৰ নং : ৭৯ বয়স : 41 লিঙ্গ : পুৰুষ	CNS2139517 ফটো উপলব্ধ	278 নাম : বিনা চামাট স্বামীৰ নাম: মনু চামাট ঘৰ নং : ৭৯ বয়স : 41 লিঙ্গ : মহিলা	CNS2139948 ফটো উপলব্ধ	279 নাম : আচাব চামাট পিতাৰ নাম: বৃধ চামাট ঘৰ নং : ৭৯ বয়স : 30 লিঙ্গ : পুৰুষ	CNS0146001 ফটো উপলব্ধ
280 নাম : সোনমণি চামাট স্বামীৰ নাম: যোচেফ চামাট ঘৰ নং : ৭৯ বয়স : 29 লিঙ্গ : মহিলা	CNS0509372 ফটো উপলব্ধ	281 নাম : সুৰভি চামাট স্বামীৰ নাম: আশাব চামাট ঘৰ নং : ৭৯ বয়স : 25 লিঙ্গ : মহিলা	CNS0392779 ফটো উপলব্ধ	282 নাম : গোপাল তাঁতী পিতাৰ নাম: সুবল তাঁতী ঘৰ নং : ৮০ বয়স : 55 লিঙ্গ : পুৰুষ	CNS2136358 ফটো উপলব্ধ
283 নাম : জিচক্কেল তাঁতী পিতাৰ নাম: গোপাল তাঁতী ঘৰ নং : ৮০ বয়স : 34 লিঙ্গ : পুৰুষ	CNS0235648 ফটো উপলব্ধ	284 নাম : মিখা তাঁতী পিতাৰ নাম: মোহন তাঁতী ঘৰ নং : ৮১ বয়স : 32 লিঙ্গ : পুৰুষ	CNS0235739 ফটো উপলব্ধ	285 নাম : চুজন্তি তাঁতী স্বামীৰ নাম: জিচক্কেল তাঁতী ঘৰ নং : ৮০ বয়স : 30 লিঙ্গ : মহিলা	CNS0235879 ফটো উপলব্ধ
286 নাম : মাইলেশ তাঁতী পিতাৰ নাম: গোপাল তাঁতী ঘৰ নং : ৮০ বয়স : 25 লিঙ্গ : পুৰুষ	CIM0121996 ফটো উপলব্ধ	287 নাম : চিঞলা তাঁতি স্বামীৰ নাম: যোহন তাঁতি ঘৰ নং : ৮১ বয়স : 55 লিঙ্গ : মহিলা	CNS2136370 ফটো উপলব্ধ	288 নাম : ৰূপা তাঁতী স্বামীৰ নাম: মিখা তাঁতী ঘৰ নং : 81 বয়স : 34 লিঙ্গ : মহিলা	CNS0497644 ফটো উপলব্ধ
289 নাম : প্ৰভুচাই তাঁতী পিতাৰ নাম: জাকিয়া তাঁতী ঘৰ নং : ৮২ বয়স : 45 লিঙ্গ : পুৰুষ	CNS2136381 ফটো উপলব্ধ	290 নাম : বনিতা তাঁতী স্বামীৰ নাম: প্ৰভুচাই তাঁতী ঘৰ নং : ৮২ বয়স : 42 লিঙ্গ : মহিলা	CNS2136392 ফটো উপলব্ধ	291 নাম : চিমন তাঁতি পিতাৰ নাম: প্ৰভুচাই তাঁতি ঘৰ নং : 82 বয়স : 28 লিঙ্গ : পুৰুষ	CNS0497685 ফটো উপলব্ধ
292 নাম : দানীয়েল তাঁতী পিতাৰ নাম: জাকিয়া তাঁতী ঘৰ নং : ৮৩ বয়স : 48 লিঙ্গ : পুৰুষ	CNS2136405 ফটো উপলব্ধ	293 নাম : লুইচ তাঁতী স্বামীৰ নাম: দানিয়েল তাঁতী ঘৰ নং : ৮৩ বয়স : 35 লিঙ্গ : মহিলা	CNS2139777 ফটো উপলব্ধ	294 নাম : মাৰিয়াম কাইথা স্বামীৰ নাম: এচো কাইথা ঘৰ নং : ৮৪ বয়স : 68 লিঙ্গ : মহিলা	CNS2136427 ফটো উপলব্ধ
S 295 নাম : প্ৰিয়া কাইথা স্বামীৰ নাম: বিলিয়াম কাইথা ঘৰ নং : ৮৪ বয়স : 42 লিঙ্গ : মহিলা	CNS2139959 ফটো উপলব্ধ	296 নাম : বিলিয়াম কাইথা পিতাৰ নাম: এচো কাইথা ঘৰ নং : ৮৪ বয়স : 39 লিঙ্গ : পুৰুষ	CNS2139700 ফটো উপলব্ধ	297 নাম : দুসিলা কাইথা স্বামীৰ নাম: বিলিয়াম কাইথা ঘৰ নং : ৮৪ বয়স : 29 লিঙ্গ : মহিলা	CIM0110312 ফটো উপলব্ধ
298 নাম : পিনুচ তাঁতী পিতাৰ নাম: জফট তাঁতী ঘৰ নং : ৮৫ বয়স : 45 লিঙ্গ : পুৰুষ	CNS2136438 ফটো উপলব্ধ	299 নাম : মিলন তাঁতি স্বামীৰ নাম: পিনুচ তাঁতি ঘৰ নং : ৮৫ বয়স : 42 লিঙ্গ : মহিলা	CNS2136449 ফটো উপলব্ধ	300 নাম : নিভা তাঁতী স্বামীৰ নাম: পিনুচ তাঁতী ঘৰ নং : ৮৫ বয়স : 39 লিঙ্গ : মহিলা	CNS0502849 ফটো উপলব্ধ



301 নাম : ইচৰাইল তাঁতি পিতাৰ নাম: পিনুচ তাঁতি ঘৰ নং : ৮৫ বয়স : 30 লিঙ্গ : পুৰুষ	CNS0238006 ফটো উপলব্ধ	302 নাম : বুমেন তাঁতি পিতাৰ নাম: পিনুচ তাঁতি ঘৰ নং : ৮৫ বয়স : 19 লিঙ্গ : পুৰুষ	CIM0121335 ফটো উপলব্ধ	303 নাম : প্ৰমিলা ভেংৰা মাতৃৰ নাম: বিশ্ৰাম ভেংৰা ঘৰ নং : 86খ বয়স : 29 লিঙ্গ : মহিলা	CNS0506865 ফটো উপলব্ধ
304 নাম : প্ৰেমচন ভেংৰা পিতাৰ নাম: বিশ্ৰাম ভেংৰা ঘৰ নং : ৮৬খ বয়স : 33 লিঙ্গ : পুৰুষ	CNS0508366 ফটো উপলব্ধ	305 নাম : ৰমীলা ভেংৰা স্বামীৰ নাম: প্ৰেমচন ভেংৰা ঘৰ নং : 86খ বয়স : 29 লিঙ্গ : মহিলা	CNS0497784 ফটো উপলব্ধ	306 নাম : বিশ্ৰাম ভেংৰা পিতাৰ নাম: সুলেমান ভেংৰা ঘৰ নং : ৮৬খ বয়স : 60 লিঙ্গ : পুৰুষ	CNS2136472 ফটো উপলব্ধ
307 নাম : অনিমা ভেংৰা স্বামীৰ নাম: বিশ্ৰাম ভেংৰা ঘৰ নং : ৮৬খ বয়স : 55 লিঙ্গ : মহিলা	CNS2136483 ফটো উপলব্ধ	308 নাম : ৰবিচন ভেংৰা পিতাৰ নাম: বিশ্ৰাম ভেংৰা ঘৰ নং : ৮৬খ বয়স : 32 লিঙ্গ : পুৰুষ	CNS0156448 ফটো উপলব্ধ	309 নাম : শকুন্তলা গড় স্বামীৰ নাম: বীৰচা গড় ঘৰ নং : ৮৬খ বয়স : 65 লিঙ্গ : মহিলা	CNS2136507 ফটো উপলব্ধ
310 নাম : অমৃত গড় পিতাৰ নাম: বিৰচা গড় ঘৰ নং : ৮৮ বয়স : 50 লিঙ্গ : পুৰুষ	CNS2136518 ফটো উপলব্ধ	311 নাম : ববিতা গড় স্বামীৰ নাম: অমৃত গড় ঘৰ নং : ৮৮ বয়স : 40 লিঙ্গ : মহিলা	CNS2136529 ফটো উপলব্ধ	312 নাম : বুলু গড় পিতাৰ নাম: বীৰচা গড় ঘৰ নং : ৮৮ বয়স : 38 লিঙ্গ : পুৰুষ	CNS0239368 ফটো উপলব্ধ
313 নাম : মলতি গড় স্বামীৰ নাম: বুলু গড় ঘৰ নং : ৮৮ বয়স : 38 লিঙ্গ : মহিলা	CNS0239376 ফটো উপলব্ধ	314 নাম : সঞ্জয় গড় পিতাৰ নাম: বিৰচা গড় ঘৰ নং : ৮৮ বয়স : 37 লিঙ্গ : পুৰুষ	CNS0239418 ফটো উপলব্ধ	315 নাম : ৰেজীনা গড় স্বামীৰ নাম: চঞ্জয় গড় ঘৰ নং : ৮৮ বয়স : 30 লিঙ্গ : মহিলা	CNS0239566 ফটো উপলব্ধ
S 316 নাম : মালা গড় পিতাৰ নাম: বিৰচা গড় ঘৰ নং : ৮৮ বয়স : 30 লিঙ্গ : মহিলা	CNS0239558 ফটো উপলব্ধ	317 নাম : অনামিকা গড় পিতাৰ নাম: অমৃত গড় ঘৰ নং : ৮৮ বয়স : 21 লিঙ্গ : মহিলা	CIM0046896 ফটো উপলব্ধ	318 নাম : ৰাধিকা গড় স্বামীৰ নাম: চেকেদেওনা গড় ঘৰ নং : 89 বয়স : 46 লিঙ্গ : মহিলা	CNS0264697 ফটো উপলব্ধ
319 নাম : চেকেদেওনা গড় মাতৃৰ নাম: লুচকী গড় ঘৰ নং : ৮৯ বয়স : 42 লিঙ্গ : পুৰুষ	CNS2136541 ফটো উপলব্ধ	320 নাম : অনু গড় পিতাৰ নাম: চেকেদেওনা গড় ঘৰ নং : ৮৯ বয়স : 22 লিঙ্গ : মহিলা	CNS1112143 ফটো উপলব্ধ	321 নাম : চহৰাই গড় পিতাৰ নাম: লক্ষী গড় ঘৰ নং : ৯০ বয়স : 55 লিঙ্গ : পুৰুষ	CNS2136552 ফটো উপলব্ধ
322 নাম : মিৰা গড় স্বামীৰ নাম: চহৰায় গড় ঘৰ নং : ৯০ বয়স : 45 লিঙ্গ : মহিলা	CNS2136563 ফটো উপলব্ধ	323 নাম : জুন গড় পিতাৰ নাম: চহৰাই গড় ঘৰ নং : ৯০ বয়স : 38 লিঙ্গ : পুৰুষ	CNS0241117 ফটো উপলব্ধ	S 324 নাম : সংগীতা গড় পিতাৰ নাম: চহৰাই গড় ঘৰ নং : ৯০ বয়স : 32 লিঙ্গ : মহিলা	CNS0241307 ফটো উপলব্ধ
325 নাম : মায়ী গড় স্বামীৰ নাম: জোন গড় ঘৰ নং : ৯০ বয়স : 31 লিঙ্গ : মহিলা	CNS0302547 ফটো উপলব্ধ	326 নাম : পূৰ্ণিমা গড় পিতাৰ নাম: চহৰাই গড় ঘৰ নং : ৯০ বয়স : 30 লিঙ্গ : মহিলা	CNS0241497 ফটো উপলব্ধ	327 নাম : অৰ্জুন গড় পিতাৰ নাম: চহৰাই গড় ঘৰ নং : ৯০ বয়স : 28 লিঙ্গ : পুৰুষ	CNS0241638 ফটো উপলব্ধ
328 নাম : বুদ্ধেশ্বৰী গড় স্বামীৰ নাম: অৰ্জুন গড় ঘৰ নং : ৯০ বয়স : 25 লিঙ্গ : মহিলা	CIM0042143 ফটো উপলব্ধ	329 নাম : বৃধন গড় পিতাৰ নাম: বিৰচা গড় ঘৰ নং : ৯১ বয়স : 45 লিঙ্গ : পুৰুষ	CNS2139539 ফটো উপলব্ধ	330 নাম : চৰমিলা গড় স্বামীৰ নাম: বৃধন গড় ঘৰ নং : ৯১ বয়স : 39 লিঙ্গ : মহিলা	CNS2139766 ফটো উপলব্ধ



331 নাম : দিলিপ মুণ্ডা পিতাৰ নাম: লীল চাই মুণ্ডা ঘৰ নং : ৯২ বয়স : 25 লিঙ্গ : পুৰুষ	CNS0430017 ফটো উপলব্ধ	332 নাম : বাহুল গড় পিতাৰ নাম: বুৰ্ধন গড় ঘৰ নং : 91 বয়স : 24 লিঙ্গ : পুৰুষ	CNS0497503 ফটো উপলব্ধ	333 নাম : মহৰ্বত গড় পিতাৰ নাম: চনচাই গড় ঘৰ নং : ৯২ বয়স : 50 লিঙ্গ : পুৰুষ	CNS2136585 ফটো উপলব্ধ
334 নাম : টিগি গড় স্বামীৰ নাম: মহৰ্বত গড় ঘৰ নং : ৯২ বয়স : 43 লিঙ্গ : মহিলা	CNS2136596 ফটো উপলব্ধ	335 নাম : মণিচা গড় পিতাৰ নাম: মহৰ্বত গড় ঘৰ নং : 92 বয়স : 26 লিঙ্গ : মহিলা	CNS0497586 ফটো উপলব্ধ	336 নাম : লক্ষী গড় পিতাৰ নাম: মহৰ্বত গড় ঘৰ নং : 92 বয়স : 21 লিঙ্গ : পুৰুষ	CIM0052407 ফটো উপলব্ধ
337 নাম : বুকমনী গড় স্বামীৰ নাম: বিশাল গড় ঘৰ নং : ৯২ বয়স : 20 লিঙ্গ : মহিলা	CIM0046029 ফটো উপলব্ধ	338 নাম : মহেশ্বৰ গড় পিতাৰ নাম: চনচাই গড় ঘৰ নং : ৯৩ বয়স : 49 লিঙ্গ : পুৰুষ	CNS2136609 ফটো উপলব্ধ	339 নাম : বঞ্জন গড় পিতাৰ নাম: মহেশ্বৰ গড় ঘৰ নং : ৯৩ বয়স : 41 লিঙ্গ : পুৰুষ	CNS2139482 ফটো উপলব্ধ
340 নাম : আৰতী গড় পিতাৰ নাম: বঞ্জন গড় ঘৰ নং : ৯৩ বয়স : 34 লিঙ্গ : মহিলা	CNS2140058 ফটো উপলব্ধ	341 নাম : দেবা গড় পিতাৰ নাম: মহেশ্বৰ গড় ঘৰ নং : 93 বয়স : 29 লিঙ্গ : পুৰুষ	CNS0497560 ফটো উপলব্ধ	342 নাম : চামকু গড় পিতাৰ নাম: চনচাই গড় ঘৰ নং : ৯৫ বয়স : 60 লিঙ্গ : পুৰুষ	CNS2136632 ফটো উপলব্ধ
343 নাম : চিউ গড় পিতাৰ নাম: চামকু গড় ঘৰ নং : ৯৫ বয়স : 38 লিঙ্গ : পুৰুষ	CNS0243295 ফটো উপলব্ধ	344 নাম : দীপন গড় পিতাৰ নাম: চামকু গড় ঘৰ নং : 95 বয়স : 28 লিঙ্গ : পুৰুষ	CNS0497693 ফটো উপলব্ধ	345 নাম : ভৰত গড় পিতাৰ নাম: চামকু গড় ঘৰ নং : ৯৫ বয়স : 27 লিঙ্গ : পুৰুষ	CNS0346361 ফটো উপলব্ধ
346 নাম : অনিতা গড় স্বামীৰ নাম: দীপেন গড় ঘৰ নং : ৯৫ বয়স : 26 লিঙ্গ : মহিলা	CNS0361691 ফটো উপলব্ধ	347 নাম : বিৰচ মণি গড় স্বামীৰ নাম: ভৰত গড় ঘৰ নং : ৯৫ বয়স : 26 লিঙ্গ : মহিলা	CNS3855947 ফটো উপলব্ধ	348 নাম : বীৰেন গড় পিতাৰ নাম: চামকু গড় ঘৰ নং : 95 বয়স : 24 লিঙ্গ : পুৰুষ	CNS0497578 ফটো উপলব্ধ
S 349 নাম : অঞ্জলী গড় পিতাৰ নাম: চামকু গড় ঘৰ নং : 95 বয়স : 22 লিঙ্গ : মহিলা	CNS0497628 ফটো উপলব্ধ	350 নাম : লক্ষী গড় পিতাৰ নাম: বীৰেন গড় ঘৰ নং : ৯৬ বয়স : 70 লিঙ্গ : পুৰুষ	CNS2136643 ফটো উপলব্ধ	351 নাম : ফাগুনী গড় স্বামীৰ নাম: লক্ষী গড় ঘৰ নং : ৯৬ বয়স : 65 লিঙ্গ : মহিলা	CNS2136654 ফটো উপলব্ধ
352 নাম : ভাৰতী গড় স্বামীৰ নাম: দিলীপ গড় ঘৰ নং : ৯৬ বয়স : 39 লিঙ্গ : মহিলা	CNS2139937 ফটো উপলব্ধ	353 নাম : শিৱছৰন গড় পিতাৰ নাম: হাণ্ডু গড় ঘৰ নং : ৯৭ বয়স : 39 লিঙ্গ : পুৰুষ	CNS2139584 ফটো উপলব্ধ	354 নাম : সংগীতা গড় পিতাৰ নাম: দেবাৰু গড় ঘৰ নং : ৯৭ বয়স : 20 লিঙ্গ : মহিলা	CIM0049999 ফটো উপলব্ধ
355 নাম : নান গড় পিতাৰ নাম: বাৰবেন গড় ঘৰ নং : ৯৮ বয়স : 65 লিঙ্গ : পুৰুষ	CNS2136698 ফটো উপলব্ধ	356 নাম : অনিতা গড় স্বামীৰ নাম: নান গড় ঘৰ নং : ৯৮ বয়স : 57 লিঙ্গ : মহিলা	CNS2136701 ফটো উপলব্ধ	S 357 নাম : অনিমা গড় পিতাৰ নাম: নান গড় ঘৰ নং : 98 বয়স : 33 লিঙ্গ : মহিলা	CNS0080655 ফটো উপলব্ধ
358 নাম : জিতেন গড় পিতাৰ নাম: নান গড় ঘৰ নং : ৯৮ বয়স : 29 লিঙ্গ : পুৰুষ	CNS0244665 ফটো উপলব্ধ	359 নাম : গুৰুচৰন গড় পিতাৰ নাম: ববেন গড় ঘৰ নং : ৯৯ বয়স : 65 লিঙ্গ : পুৰুষ	CNS2136712 ফটো উপলব্ধ	360 নাম : শৰতা গড় স্বামীৰ নাম: গুৰুচৰন গড় ঘৰ নং : ৯৯ বয়স : 60 লিঙ্গ : মহিলা	CNS2136723 ফটো উপলব্ধ



361 নাম : গুৰুপ্ৰচাদ গড় পিতাৰ নাম: গুৰুচৰণ গড় ঘৰ নং : ৯৯ বয়স : 38 লিঙ্গ : পুৰুষ	CNS0244806 ফটো উপলব্ধ	362 নাম : সুমিত্ৰা গড় স্বামীৰ নাম: গুৰুপ্ৰসাদ গড় ঘৰ নং : ৯৯ বয়স : 35 লিঙ্গ : মহিলা	CNS0458307 ফটো উপলব্ধ	363 নাম : দো গড় পিতাৰ নাম: ভবেন গড় ঘৰ নং : ১০০ বয়স : 50 লিঙ্গ : পুৰুষ	CNS2136734 ফটো উপলব্ধ
364 নাম : জ্যোতি গড় স্বামীৰ নাম: দো গড় ঘৰ নং : ১০০ বয়স : 45 লিঙ্গ : মহিলা	CNS2136745 ফটো উপলব্ধ	365 নাম : পুনা গড় পিতাৰ নাম: লালচাই গড় ঘৰ নং : ১০১ বয়স : 46 লিঙ্গ : পুৰুষ	CNS2136767 ফটো উপলব্ধ	S 366 নাম : বুপা গড় পিতাৰ নাম: পোনা গড় ঘৰ নং : ১০১ বয়স : 29 লিঙ্গ : মহিলা	CNS0361642 ফটো উপলব্ধ
367 নাম : গোপাল গড় পিতাৰ নাম: মংগল সিঙ গড় ঘৰ নং : ১০৪ বয়স : 52 লিঙ্গ : পুৰুষ	CNS2136825 ফটো উপলব্ধ	368 নাম : চনমত গড় স্বামীৰ নাম: গোপাল গড় ঘৰ নং : ১০৪ বয়স : 45 লিঙ্গ : মহিলা	CNS2136836 ফটো উপলব্ধ	369 নাম : বিজয় গড় পিতাৰ নাম: গোপাল গড় ঘৰ নং : ১০৪ বয়স : 31 লিঙ্গ : পুৰুষ	CNS0159855 ফটো উপলব্ধ
S 370 নাম : সোনালী গড় পিতাৰ নাম: গোপাল গড় ঘৰ নং : ১০৪ বয়স : 24 লিঙ্গ : মহিলা	CNS0385898 ফটো উপলব্ধ	371 নাম : ভাৰতী গড় পিতাৰ নাম: গুপাল গড় ঘৰ নং : ১০৪ বয়স : 23 লিঙ্গ : মহিলা	CNS0385005 ফটো উপলব্ধ	372 নাম : বানিয়া গড় স্বামীৰ নাম: কমলাপ্ৰসাদ গড় ঘৰ নং : ১০৬ বয়স : 45 লিঙ্গ : মহিলা	CNS2136858 ফটো উপলব্ধ
373 নাম : মেৰী গড় স্বামীৰ নাম: অজিত গড় ঘৰ নং : ১০৬ বয়স : 39 লিঙ্গ : মহিলা	CNS2139891 ফটো উপলব্ধ	374 নাম : অজিত গড় পিতাৰ নাম: কমলাপ্ৰসাদ গড় ঘৰ নং : ১০৬ বয়স : 37 লিঙ্গ : পুৰুষ	CNS2136870 ফটো উপলব্ধ	375 নাম : সুৰজ গড় পিতাৰ নাম: অজিত গড় ঘৰ নং : ১০৬ বয়স : 22 লিঙ্গ : পুৰুষ	CIM0054080 ফটো উপলব্ধ
376 নাম : নুপেন গড় পিতাৰ নাম: দৰ্শৰথ গড় ঘৰ নং : ১০৭ বয়স : 55 লিঙ্গ : পুৰুষ	CNS2136881 ফটো উপলব্ধ	377 নাম : সবিতা গড় স্বামীৰ নাম: নিপেন গড় ঘৰ নং : ১০৭ বয়স : 45 লিঙ্গ : মহিলা	CNS2136892 ফটো উপলব্ধ	378 নাম : চুৰজ গড় পিতাৰ নাম: নিপেন গড় ঘৰ নং : ১০৭ বয়স : 32 লিঙ্গ : পুৰুষ	CNS0160937 ফটো উপলব্ধ
379 নাম : পূজা গড় পিতাৰ নাম: নুপেন গড় ঘৰ নং : 107 বয়স : 28 লিঙ্গ : মহিলা	CNS0080473 ফটো উপলব্ধ	380 নাম : প্ৰিয়া গড় পিতাৰ নাম: নিপেন গড় ঘৰ নং : ১০৭ বয়স : 25 লিঙ্গ : মহিলা	CNS0145987 ফটো উপলব্ধ	381 নাম : ভাগমনীয়া গড় স্বামীৰ নাম: বিছা গড় ঘৰ নং : ১০৮ বয়স : 65 লিঙ্গ : মহিলা	CNS2136905 ফটো উপলব্ধ
382 নাম : তৰুণ গড় মাতৃৰ নাম: ভাগমনীয়া গড় ঘৰ নং : ১০৮ বয়স : 40 লিঙ্গ : পুৰুষ	CNS0161398 ফটো উপলব্ধ	383 নাম : চিতা গড় স্বামীৰ নাম: তৰুণ গড় ঘৰ নং : ১০৮ বয়স : 36 লিঙ্গ : মহিলা	CNS0161489 ফটো উপলব্ধ	384 নাম : জগত গড় পিতাৰ নাম: দৰ্শৰথ গড় ঘৰ নং : ১০৯ বয়স : 60 লিঙ্গ : পুৰুষ	CNS2136916 ফটো উপলব্ধ
385 নাম : পূজা গড় স্বামীৰ নাম: বামদাচ গড় ঘৰ নং : 109 বয়স : 36 লিঙ্গ : মহিলা	CNS0492512 ফটো উপলব্ধ	386 নাম : ভোলা গড় মাতৃৰ নাম: উলাচী গড় ঘৰ নং : ১১০ বয়স : 45 লিঙ্গ : পুৰুষ	CNS2136938 ফটো উপলব্ধ	387 নাম : লক্ষ্মীমনি গড় স্বামীৰ নাম: ভোলা গড় ঘৰ নং : ১১০ বয়স : 42 লিঙ্গ : মহিলা	CNS2136949 ফটো উপলব্ধ
388 নাম : অজয় গড় পিতাৰ নাম: ভোলা গড় ঘৰ নং : ১১০ বয়স : 28 লিঙ্গ : পুৰুষ	CNS3851409 ফটো উপলব্ধ	389 নাম : বাধিকা গড় স্বামীৰ নাম: অজয় গড় ঘৰ নং : ১১০ বয়স : 27 লিঙ্গ : মহিলা	CNS0302521 ফটো উপলব্ধ	390 নাম : অনিমা গড় স্বামীৰ নাম: ধৰ্শেশ্বৰ গড় ঘৰ নং : 110 বয়স : 27 লিঙ্গ : মহিলা	CNS0081455 ফটো উপলব্ধ



391 নাম : জোনা মুড়া পিতাৰ নাম: ইচ্ছাক মুড়া ঘৰ নং : ১১১ বয়স : 50 লিঙ্গ : পুৰুষ	CNS2136961 ফটো উপলব্ধ	392 নাম : বুথ মুড়া স্বামীৰ নাম: জোনা মুড়া ঘৰ নং : ১১১ বয়স : 48 লিঙ্গ : মহিলা	CNS2136972 ফটো উপলব্ধ	393 নাম : চেম মুড়া পিতাৰ নাম: ইচ্ছাক মুড়া ঘৰ নং : ১১১ বয়স : 47 লিঙ্গ : পুৰুষ	CNS2136983 ফটো উপলব্ধ
394 নাম : প্ৰতিমা মুড়া স্বামীৰ নাম: চেম মুড়া ঘৰ নং : ১১১ বয়স : 41 লিঙ্গ : মহিলা	CNS2136994 ফটো উপলব্ধ	395 নাম : বিউতি মুড়া স্বামীৰ নাম: অভিৰাম মুড়া ঘৰ নং : ১১১ বয়স : 40 লিঙ্গ : মহিলা	CNS0163139 ফটো উপলব্ধ	396 নাম : অভিৰাম মুড়া পিতাৰ নাম: ইচ্ছাক মুড়া ঘৰ নং : ১১১ বয়স : 39 লিঙ্গ : পুৰুষ	CNS2137022 ফটো উপলব্ধ
397 নাম : আৰতী মুড়া স্বামীৰ নাম: মানুৱেল মুড়া ঘৰ নং : ১১১ বয়স : 34 লিঙ্গ : মহিলা	CNS0146092 ফটো উপলব্ধ	398 নাম : অঞ্জনা তাঁতী পিতাৰ নাম: অভিৰাম মুড়া ঘৰ নং : ১১১ বয়স : 25 লিঙ্গ : মহিলা	CNS0513705 ফটো উপলব্ধ	399 নাম : আইৰিচ মুড়া পিতাৰ নাম: অভিৰাম মুড়া ঘৰ নং : ১১১ বয়স : 23 লিঙ্গ : মহিলা	CNS0513721 ফটো উপলব্ধ
400 নাম : ৰাহুল মুড়া পিতাৰ নাম: চেম মুড়া ঘৰ নং : ১১১ বয়স : 20 লিঙ্গ : পুৰুষ	CIM0103648 ফটো উপলব্ধ	401 নাম : চিলাচ মুড়া পিতাৰ নাম: ইচাক মুড়া ঘৰ নং : ১১১ক বয়স : 42 লিঙ্গ : পুৰুষ	CNS0163097 ফটো উপলব্ধ	402 নাম : মাণৱেল মুৰা পিতাৰ নাম: ইচাক মুৰা ঘৰ নং : ১১১ক বয়স : 38 লিঙ্গ : পুৰুষ	CNS0163188 ফটো উপলব্ধ
403 নাম : মীনা মুড়া স্বামীৰ নাম: নিমল মুড়া ঘৰ নং : ১১২ বয়স : 55 লিঙ্গ : মহিলা	CNS2137044 ফটো উপলব্ধ	404 নাম : ইলিহাজাৰ মুড়া পিতাৰ নাম: নিমল মুড়া ঘৰ নং : ১১২ বয়স : 22 লিঙ্গ : পুৰুষ	CIM0047118 ফটো উপলব্ধ	405 নাম : অনামিকা মুড়া স্বামীৰ নাম: ইলিহাজাৰ মুড়া ঘৰ নং : ১১২ বয়স : 21 লিঙ্গ : মহিলা	CIM0047928 ফটো উপলব্ধ
406 নাম : মানৱেল ভেংৰা পিতাৰ নাম: বানা ভেংৰা ঘৰ নং : ১১৩ বয়স : 50 লিঙ্গ : পুৰুষ	CNS2137066 ফটো উপলব্ধ	407 নাম : বিমল ভেংৰা পিতাৰ নাম: বানা ভেংৰা ঘৰ নং : ১১৩ বয়স : 42 লিঙ্গ : পুৰুষ	CNS2137077 ফটো উপলব্ধ	408 নাম : ইষ্টেৰ ভেংৰা স্বামীৰ নাম: মানুৱেল ভেংৰা ঘৰ নং : 113 বয়স : 40 লিঙ্গ : মহিলা	CNS0009688 ফটো উপলব্ধ
409 নাম : বিতুপন বাগে পিতাৰ নাম: জেকসন বাগে ঘৰ নং : 113 বয়স : 23 লিঙ্গ : পুৰুষ	CIM0053652 ফটো উপলব্ধ	410 নাম : বুলবুলি বাগে স্বামীৰ নাম: বিতুপন বাগে ঘৰ নং : 113 বয়স : 20 লিঙ্গ : মহিলা	CIM0055236 ফটো উপলব্ধ	411 নাম : ৰীতা মুৰা স্বামীৰ নাম: অজিত মুৰা ঘৰ নং : 114 বয়স : 25 লিঙ্গ : মহিলা	CNS0499863 ফটো উপলব্ধ
412 নাম : কুসুম মহন স্বামীৰ নাম: অকণ মহন ঘৰ নং : ১১৫ বয়স : 75 লিঙ্গ : মহিলা	CNS2137088 ফটো উপলব্ধ	413 নাম : উৎপল মহন পিতাৰ নাম: অকন চন্দ্ৰ মহন ঘৰ নং : ১১৫ বয়স : 49 লিঙ্গ : পুৰুষ	CNS2137102 ফটো উপলব্ধ	414 নাম : নিৰ মহন স্বামীৰ নাম: উৎপল মহন ঘৰ নং : ১১৫ বয়স : 44 লিঙ্গ : মহিলা	CNS2137113 ফটো উপলব্ধ
415 নাম : ৰঞ্জিম মহন পিতাৰ নাম: উৎপল মহন ঘৰ নং : 115 বয়স : 22 লিঙ্গ : পুৰুষ	CNS0497800 ফটো উপলব্ধ	416 নাম : মালতী গড় স্বামীৰ নাম: যোগেশ্বৰ গড় ঘৰ নং : ১১৬ বয়স : 48 লিঙ্গ : মহিলা	CNS2137157 ফটো উপলব্ধ	417 নাম : জগেশ্বৰ গড় পিতাৰ নাম: চৰ্ভন গড় ঘৰ নং : ১১৬ বয়স : 45 লিঙ্গ : পুৰুষ	CNS2137146 ফটো উপলব্ধ
418 নাম : পৰণ গড় পিতাৰ নাম: সুভন গড় ঘৰ নং : ১১৬ বয়স : 38 লিঙ্গ : পুৰুষ	CNS2137168 ফটো উপলব্ধ	419 নাম : সুনিতা গড় স্বামীৰ নাম: অভিজিৎ গড় ঘৰ নং : ১১৬ বয়স : 29 লিঙ্গ : মহিলা	CNS0498485 ফটো উপলব্ধ	420 নাম : অভিজিত গড় পিতাৰ নাম: যোগেশ্বৰ গড় ঘৰ নং : ১১৬ বয়স : 26 লিঙ্গ : পুৰুষ	CNS0302554 ফটো উপলব্ধ



421 নাম : অমিলা গড় স্বামীৰ নাম: দুৰ্গা গড় ঘৰ নং : ১১৭ বয়স : 65 লিঙ্গ : মহিলা	CNS2137191 ফটো উপলব্ধ	422 নাম : নন্দেশ্বৰ গড় পিতাৰ নাম: দুৰ্গা গড় ঘৰ নং : ১১৭ বয়স : 45 লিঙ্গ : পুৰুষ	CNS2137204 ফটো উপলব্ধ	423 নাম : মতমিনা গড় স্বামীৰ নাম: নন্দেশ্বৰ গড় ঘৰ নং : ১১৭ বয়স : 40 লিঙ্গ : মহিলা	CNS2137215 ফটো উপলব্ধ
424 নাম : প্ৰমেশ্বৰ গড় পিতাৰ নাম: দুৰ্গা গড় ঘৰ নং : ১১৭ বয়স : 40 লিঙ্গ : পুৰুষ	CNS2137226 ফটো উপলব্ধ	S 425 নাম : ললিতা গড় পিতাৰ নাম: দুৰ্গা গড় ঘৰ নং : ১১৭ বয়স : 37 লিঙ্গ : মহিলা	CNS0164715 ফটো উপলব্ধ	426 নাম : সীমা গড় স্বামীৰ নাম: প্ৰমেশ্বৰ গড় ঘৰ নং : ১১৭ বয়স : 35 লিঙ্গ : মহিলা	CNS2140025 ফটো উপলব্ধ
427 নাম : চেনকুমাৰ গড় পিতাৰ নাম: নন্দেশ্বৰ গড় ঘৰ নং : 117 বয়স : 29 লিঙ্গ : পুৰুষ	CNS0247577 ফটো উপলব্ধ	428 নাম : ভুলানাথ গড় পিতাৰ নাম: নন্দেশ্বৰ গড় ঘৰ নং : ১১৭ বয়স : 28 লিঙ্গ : পুৰুষ	CNS0164947 ফটো উপলব্ধ	429 নাম : দময়ন্তী গড় স্বামীৰ নাম: ভোলানাথ গড় ঘৰ নং : 117 বয়স : 27 লিঙ্গ : মহিলা	CIM0077354 ফটো উপলব্ধ
430 নাম : জোনালী গড় স্বামীৰ নাম: চেনকুমাৰ গড় ঘৰ নং : 117 বয়স : 24 লিঙ্গ : মহিলা	CNS0489492 ফটো উপলব্ধ	431 নাম : চন্দন গড় পিতাৰ নাম: নন্দেশ্বৰ গড় ঘৰ নং : 117 বয়স : 23 লিঙ্গ : পুৰুষ	CNS0490797 ফটো উপলব্ধ	432 নাম : অন গড় স্বামীৰ নাম: চন্দন সিং গড় ঘৰ নং : 117 বয়স : 22 লিঙ্গ : মহিলা	CNS0489898 ফটো উপলব্ধ
433 নাম : বিজয় গড় পিতাৰ নাম: অতিবল গড় ঘৰ নং : ১১৮ বয়স : 48 লিঙ্গ : পুৰুষ	CNS2139437 ফটো উপলব্ধ	434 নাম : ভাৰতী গড় স্বামীৰ নাম: বিজয় গড় ঘৰ নং : ১১৮ বয়স : 45 লিঙ্গ : মহিলা	CNS2139788 ফটো উপলব্ধ	435 নাম : অনিল গড় পিতাৰ নাম: বিজয় বাহাদুৰ গড় ঘৰ নং : 118 বয়স : 28 লিঙ্গ : পুৰুষ	CNS0081190 ফটো উপলব্ধ
436 নাম : অনিতা গড় স্বামীৰ নাম: অনিল গড় ঘৰ নং : ১১৮ বয়স : 22 লিঙ্গ : মহিলা	CIM0043042 ফটো উপলব্ধ	437 নাম : মাচান বাগে স্বামীৰ নাম: যোচেফ বাগে ঘৰ নং : ১২০ বয়স : 65 লিঙ্গ : মহিলা	CNS2137259 ফটো উপলব্ধ	438 নাম : জান বাগে পিতাৰ নাম: যোচেফ বাগে ঘৰ নং : ১২০ বয়স : 36 লিঙ্গ : পুৰুষ	CNS2137293 ফটো উপলব্ধ
439 নাম : বৰ্ণালি বাগে পিতাৰ নাম: যোচেফ বাগে ঘৰ নং : ১২০ বয়স : 32 লিঙ্গ : মহিলা	CNS2137282 ফটো উপলব্ধ	440 নাম : জয়ন্ত বাগে পিতাৰ নাম: যোচেফ বাগে ঘৰ নং : ১২০ বয়স : 27 লিঙ্গ : পুৰুষ	CNS0146084 ফটো উপলব্ধ	S 441 নাম : প্ৰেমিকা বাগে স্বামীৰ নাম: জান বাগে ঘৰ নং : 120 বয়স : 27 লিঙ্গ : মহিলা	CNS0504084 ফটো উপলব্ধ
442 নাম : বিমান বাগে পিতাৰ নাম: জেকচন বাগে ঘৰ নং : ১২০ বয়স : 27 লিঙ্গ : পুৰুষ	CIM0018077 ফটো উপলব্ধ	443 নাম : চেনেহী বাগে স্বামীৰ নাম: বিমান বাগে ঘৰ নং : ১২০ বয়স : 22 লিঙ্গ : মহিলা	CIM0018168 ফটো উপলব্ধ	444 নাম : তিলক গগৈ পিতাৰ নাম: থানুৰাম গগৈ ঘৰ নং : ১২১ বয়স : 58 লিঙ্গ : পুৰুষ	CNS2137339 ফটো উপলব্ধ
445 নাম : বাকেশ গগৈ পিতাৰ নাম: থানুৰাম গগৈ ঘৰ নং : ১২১ বয়স : 54 লিঙ্গ : পুৰুষ	CNS2137328 ফটো উপলব্ধ	446 নাম : ৰূপা গগৈ স্বামীৰ নাম: তিলক গগৈ ঘৰ নং : ১২১ বয়স : 46 লিঙ্গ : মহিলা	CNS2137317 ফটো উপলব্ধ	447 নাম : পূৰ্ণিমা গগৈ স্বামীৰ নাম: বাকেশ গগৈ ঘৰ নং : ১২১ বয়স : 40 লিঙ্গ : মহিলা	CNS0166587 ফটো উপলব্ধ
448 নাম : দিমপু গগৈ পিতাৰ নাম: তিলক গগৈ ঘৰ নং : ১২১ বয়স : 28 লিঙ্গ : পুৰুষ	CNS0166728 ফটো উপলব্ধ	449 নাম : চাৰ্জেন গড় পিতাৰ নাম: বিকু গড় ঘৰ নং : ১২২ বয়স : 55 লিঙ্গ : পুৰুষ	CNS2137351 ফটো উপলব্ধ	450 নাম : জগ্ৰচিয়া গড় স্বামীৰ নাম: চাৰ্জেন গড় ঘৰ নং : ১২২ বয়স : 48 লিঙ্গ : মহিলা	CNS2137362 ফটো উপলব্ধ



451 নাম : মহেশ গড় পিতাৰ নাম: চাৰ্জন গড় ঘৰ নং : ১২২ বয়স : 29 লিঙ্গ : পুৰুষ	CNS0146100 ফটো উপলব্ধ	452 নাম : তিলোপ্রভা গড় পিতাৰ নাম: চাৰ্জন গড় ঘৰ নং : ১২২ বয়স : 23 লিঙ্গ : মহিলা	CNS0509380 ফটো উপলব্ধ	453 নাম : লক্ষীচৰণ গড় পিতাৰ নাম: লালচাই গড় ঘৰ নং : ১২৩ বয়স : 60 লিঙ্গ : পুৰুষ	CNS2137373 ফটো উপলব্ধ
454 নাম : ভাদৰী গড় স্বামীৰ নাম: লক্ষীচৰণ গড় ঘৰ নং : ১২৩ বয়স : 55 লিঙ্গ : মহিলা	CNS2137384 ফটো উপলব্ধ	455 নাম : মনোজ গড় পিতাৰ নাম: লক্ষীচৰণ গড় ঘৰ নং : ১২৩ বয়স : 32 লিঙ্গ : পুৰুষ	CNS0167056 ফটো উপলব্ধ	S 456 নাম : অমিতি গড় স্বামীৰ নাম: মনোজ গড় ঘৰ নং : ১২৩ বয়স : 28 লিঙ্গ : মহিলা	CNS0167197 ফটো উপলব্ধ
S 457 নাম : ৰীতা গড় স্বামীৰ নাম: মনোজ গড় ঘৰ নং : ১২৩ বয়স : 24 লিঙ্গ : মহিলা	CNS0499723 ফটো উপলব্ধ	458 নাম : অনজ গড় পিতাৰ নাম: লক্ষীচৰণ গড় ঘৰ নং : ১২৩ বয়স : 21 লিঙ্গ : পুৰুষ	CIM0060202 ফটো উপলব্ধ	459 নাম : চুতু মুড়া পিতাৰ নাম: কান্দ্রা মুড়া ঘৰ নং : ১২৬ বয়স : 50 লিঙ্গ : পুৰুষ	CNS2137408 ফটো উপলব্ধ
460 নাম : তাৰিণী মুড়া স্বামীৰ নাম: চুতু মুড়া ঘৰ নং : ১২৬ বয়স : 45 লিঙ্গ : মহিলা	CNS2137419 ফটো উপলব্ধ	461 নাম : চুনিলা মুড়া পিতাৰ নাম: চুতু মুড়া ঘৰ নং : ১২৬ বয়স : 28 লিঙ্গ : পুৰুষ	CNS0168096 ফটো উপলব্ধ	462 নাম : চনিয়া মুড়া স্বামীৰ নাম: চুনিলা মুড়া ঘৰ নং : 126 বয়স : 27 লিঙ্গ : মহিলা	CNS3859360 ফটো উপলব্ধ
463 নাম : ৰঞ্জিত মুড়া পিতাৰ নাম: চুতু মুড়া ঘৰ নং : 126 বয়স : 26 লিঙ্গ : পুৰুষ	CNS0489864 ফটো উপলব্ধ	464 নাম : ঠপুং মুড়া পিতাৰ নাম: কান্দ্রা মুড়া ঘৰ নং : ১২৭ বয়স : 60 লিঙ্গ : পুৰুষ	CNS2137420 ফটো উপলব্ধ	465 নাম : বিনা কান্দুলনা স্বামীৰ নাম: জিতেন কান্দুলনা ঘৰ নং : ১২৭ বয়স : 35 লিঙ্গ : মহিলা	CNS1587980 ফটো উপলব্ধ
466 নাম : জিতেন কান্দুলনা পিতাৰ নাম: ঠপুং কান্দুলনা ঘৰ নং : ১২৭ বয়স : 33 লিঙ্গ : পুৰুষ	CNS2139631 ফটো উপলব্ধ	467 নাম : ৰেন কান্দুলনা পিতাৰ নাম: ঠপুং মুড়া ঘৰ নং : ১২৭ বয়স : 31 লিঙ্গ : মহিলা	CIM0122937 ফটো উপলব্ধ	468 নাম : চাহাদী মুণ্ডা স্বামীৰ নাম: এটোৱা মুণ্ডা ঘৰ নং : ১২৮ বয়স : 65 লিঙ্গ : মহিলা	CNS2137453 ফটো উপলব্ধ
469 নাম : বিমল মুড়া পিতাৰ নাম: এটোৱা মুড়া ঘৰ নং : ১২৮ বয়স : 38 লিঙ্গ : পুৰুষ	CNS2140274 ফটো উপলব্ধ	470 নাম : মীঠয়েল মুণ্ডা পিতাৰ নাম: এটোৱা মুড়া ঘৰ নং : ১২৮ বয়স : 28 লিঙ্গ : পুৰুষ	CNS0499749 ফটো উপলব্ধ	471 নাম : সুনীল মুণ্ডা পিতাৰ নাম: এটোৱা মুণ্ডা ঘৰ নং : ১২৮ বয়স : 24 লিঙ্গ : পুৰুষ	CNS0501726 ফটো উপলব্ধ
472 নাম : সঞ্জয় কাচুৱা পিতাৰ নাম: মাচি কাচুৱা ঘৰ নং : 128 বয়স : 24 লিঙ্গ : পুৰুষ	CNS3858578 ফটো উপলব্ধ	473 নাম : মহিমা মুণ্ডা স্বামীৰ নাম: সুনীল মুণ্ডা ঘৰ নং : ১২৮ বয়স : 23 লিঙ্গ : মহিলা	CIM0043299 ফটো উপলব্ধ	474 নাম : চুমন কাচুৱা স্বামীৰ নাম: সঞ্জয় কাচুৱা ঘৰ নং : 128 বয়স : 22 লিঙ্গ : মহিলা	CNS3861978 ফটো উপলব্ধ
475 নাম : মুনমী মুণ্ডা স্বামীৰ নাম: মীঠয়েল মুণ্ডা ঘৰ নং : 128 বয়স : 22 লিঙ্গ : মহিলা	CIM0075770 ফটো উপলব্ধ	476 নাম : দীপা মুৰা পিতাৰ নাম: এটোৱা মুৰা ঘৰ নং : 128 বয়স : 22 লিঙ্গ : মহিলা	CIM0084962 ফটো উপলব্ধ	477 নাম : উৎপল মুড়া পিতাৰ নাম: এটোৱা মুড়া ঘৰ নং : ১২৮ বয়স : 20 লিঙ্গ : পুৰুষ	CIM0126649 ফটো উপলব্ধ
478 নাম : বৃধ মুড়া পিতাৰ নাম: টিপৰু মুড়া ঘৰ নং : ১২৯ বয়স : 65 লিঙ্গ : পুৰুষ	CNS2137475 ফটো উপলব্ধ	479 নাম : শান্তি মুড়া স্বামীৰ নাম: বৃধ মুড়া ঘৰ নং : ১২৯ বয়স : 58 লিঙ্গ : মহিলা	CNS2137486 ফটো উপলব্ধ	480 নাম : ফুল বৰ্জো পিতাৰ নাম: পাপু বৰ্জো ঘৰ নং : ১২৯ বয়স : 37 লিঙ্গ : মহিলা	CNS2140285 ফটো উপলব্ধ



481 নাম : ববিন মুড়া পিতাৰ নাম: বুধু মুড়া ঘৰ নং : 128 বয়স : 32 লিঙ্গ : পুৰুষ	CNS2139391 ফটো উপলব্ধ	482 নাম : জহন মুণ্ডা পিতাৰ নাম: বুধু মুণ্ডা ঘৰ নং : 128 বয়স : 29 লিঙ্গ : পুৰুষ	CNS0168906 ফটো উপলব্ধ	483 নাম : কবিতা মুৰা স্বামীৰ নাম: ববিন মুৰা ঘৰ নং : 129 বয়স : 29 লিঙ্গ : মহিলা	CNS0500421 ফটো উপলব্ধ
484 নাম : নৰেন মুণ্ডা পিতাৰ নাম: উদু মুণ্ডা ঘৰ নং : 129 বয়স : 29 লিঙ্গ : মহিলা	CNS3855186 ফটো উপলব্ধ	485 নাম : দীলিপ বাদীং পিতাৰ নাম: ৰামু বাদীং ঘৰ নং : 130 বয়স : 66 লিঙ্গ : পুৰুষ	CNS2137497 ফটো উপলব্ধ	486 নাম : অনন্দী বাদীং স্বামীৰ নাম: দিলীপ বাদীং ঘৰ নং : 130 বয়স : 57 লিঙ্গ : মহিলা	CNS2137500 ফটো উপলব্ধ
487 নাম : দিপেন বাদীং পিতাৰ নাম: দিলিপ বাদীং ঘৰ নং : 130 বয়স : 34 লিঙ্গ : পুৰুষ	CNS2137522 ফটো উপলব্ধ	488 নাম : ইছাগ বাদীং পিতাৰ নাম: দিলিপ বাদীং ঘৰ নং : 130 বয়স : 27 লিঙ্গ : পুৰুষ	CNS0430983 ফটো উপলব্ধ	489 নাম : জোনালী লেখাৰ স্বামীৰ নাম: দিলীপ লেখাৰ ঘৰ নং : 131 বয়স : 55 লিঙ্গ : মহিলা	CNS2137544 ফটো উপলব্ধ
490 নাম : দেৱজিৎ লেখাৰ পিতাৰ নাম: ৰোহিনী লেখাৰ ঘৰ নং : 131 বয়স : 42 লিঙ্গ : পুৰুষ	CNS2139697 ফটো উপলব্ধ	491 নাম : বাবল লেখাৰ পিতাৰ নাম: ৰুহিনী লেখাৰ ঘৰ নং : 131 বয়স : 39 লিঙ্গ : পুৰুষ	CNS2139686 ফটো উপলব্ধ	492 নাম : পূৰ্ণিমা লেখাৰ স্বামীৰ নাম: দেৱজিৎ লেখাৰ ঘৰ নং : 131 বয়স : 38 লিঙ্গ : মহিলা	CNS2140183 ফটো উপলব্ধ
493 নাম : দিপন লেখাৰ পিতাৰ নাম: দিলীপ লেখাৰ ঘৰ নং : 131 বয়স : 35 লিঙ্গ : পুৰুষ	CNS2137511 ফটো উপলব্ধ	494 নাম : বিপুল লেখাৰ পিতাৰ নাম: দিলীপ লেখাৰ ঘৰ নং : 131 বয়স : 34 লিঙ্গ : পুৰুষ	CNS2139675 ফটো উপলব্ধ	495 নাম : জিম্পী কোঁৱৰ স্বামীৰ নাম: বিপুল লেখাৰ ঘৰ নং : 131 বয়স : 24 লিঙ্গ : মহিলা	CNS0485698 ফটো উপলব্ধ
496 নাম : বাবন গড় পিতাৰ নাম: ধাদু গড় ঘৰ নং : 132 বয়স : 55 লিঙ্গ : পুৰুষ	CNS2137555 ফটো উপলব্ধ	497 নাম : বকল গড় পিতাৰ নাম: ৰবন গড় ঘৰ নং : 132 বয়স : 24 লিঙ্গ : পুৰুষ	CIM0018440 ফটো উপলব্ধ	498 নাম : নিবাই চয় পিতাৰ নাম: লম্বা চয় ঘৰ নং : 133 বয়স : 58 লিঙ্গ : পুৰুষ	CNS2137566 ফটো উপলব্ধ
499 নাম : জয়ন্তী চয় স্বামীৰ নাম: নিবাই চয় ঘৰ নং : 133 বয়স : 49 লিঙ্গ : মহিলা	CNS2137577 ফটো উপলব্ধ	500 নাম : জোচেফ চয় পিতাৰ নাম: নিবাই চয় ঘৰ নং : 133 বয়স : 38 লিঙ্গ : পুৰুষ	CNS2137588 ফটো উপলব্ধ	501 নাম : অনিল চয় পিতাৰ নাম: নিবাই চয় ঘৰ নং : 133 বয়স : 33 লিঙ্গ : পুৰুষ	CNS0473140 ফটো উপলব্ধ
502 নাম : বাফেল চয় পিতাৰ নাম: নিবাই চয় ঘৰ নং : 133 বয়স : 32 লিঙ্গ : পুৰুষ	CNS0170217 ফটো উপলব্ধ	503 নাম : চাবিনা চয় স্বামীৰ নাম: যোছেফ চয় ঘৰ নং : 133 বয়স : 26 লিঙ্গ : মহিলা	CNS0508291 ফটো উপলব্ধ	504 নাম : বিচু চয় মাতৃৰ নাম: এটোবাৰী চয় ঘৰ নং : 138 বয়স : 45 লিঙ্গ : পুৰুষ	CNS2137599 ফটো উপলব্ধ
505 নাম : জোনাকী ছয় স্বামীৰ নাম: বিচু চয় ঘৰ নং : 138 বয়স : 42 লিঙ্গ : মহিলা	CNS2137602 ফটো উপলব্ধ	506 নাম : অৰজমণি চয় পিতাৰ নাম: বিচু চয় ঘৰ নং : 138 বয়স : 21 লিঙ্গ : মহিলা	CIM0117440 ফটো উপলব্ধ	507 নাম : দিপেন চুৰিন পিতাৰ নাম: ফাগু চুৰিন ঘৰ নং : 135 বয়স : 34 লিঙ্গ : পুৰুষ	CNS2038393 ফটো উপলব্ধ
508 নাম : মাংবী কান্দুলনা পিতাৰ নাম: পেটৰা কান্দুলনা ঘৰ নং : 136 বয়স : 56 লিঙ্গ : মহিলা	CNS2137635 ফটো উপলব্ধ	509 নাম : বিনদ চুৰিন পিতাৰ নাম: ফাগু চুৰিন ঘৰ নং : 136 বয়স : 38 লিঙ্গ : পুৰুষ	CNS2140467 ফটো উপলব্ধ	510 নাম : এলিচা চুৰিন স্বামীৰ নাম: দিপেন চুৰিন ঘৰ নং : 136 বয়স : 37 লিঙ্গ : মহিলা	CNS1587913 ফটো উপলব্ধ



511 নাম : প্রতিমা চুৰিন স্বামীৰ নাম: বিনুদ চুৰিন ঘৰ নং : ১৩৬ বয়স : 33 লিঙ্গ : মহিলা	CNS1587968 ফটো উপলব্ধ	512 নাম : জিতেন কান্দুলনা পিতাৰ নাম: ঋংগ কান্দুলনা ঘৰ নং : ১৩৭ বয়স : 58 লিঙ্গ : পুৰুষ	CNS2137657 ফটো উপলব্ধ	513 নাম : চাফিৰা কান্দোলনা স্বামীৰ নাম: লোকচন কান্দোলনা ঘৰ নং : ১৩৭ বয়স : 55 লিঙ্গ : মহিলা	CNS2137668 ফটো উপলব্ধ
514 নাম : বিশ্বাস কান্দুলনা পিতাৰ নাম: বাংগ কান্দুলনা ঘৰ নং : ১৩৭ বয়স : 54 লিঙ্গ : পুৰুষ	CNS2137679 ফটো উপলব্ধ	515 নাম : সুমন কান্দুলনা স্বামীৰ নাম: বিশ্ৰাম কান্দুলনা ঘৰ নং : ১৩৭ বয়স : 48 লিঙ্গ : মহিলা	CNS2137680 ফটো উপলব্ধ	516 নাম : বলিন কান্দুলনা পিতাৰ নাম: জিতেন কান্দুলনা ঘৰ নং : ১৩৭ বয়স : 32 লিঙ্গ : পুৰুষ	CNS2139415 ফটো উপলব্ধ
517 নাম : বিকাশ কান্দুলনা পিতাৰ নাম: বিশ্ৰাম কান্দুলনা ঘৰ নং : 137 বয়স : 30 লিঙ্গ : পুৰুষ	CNS0248989 ফটো উপলব্ধ	518 নাম : দিপক কান্দুলনা পিতাৰ নাম: বিশ্ৰাম কান্দুলনা ঘৰ নং : 137 বয়স : 28 লিঙ্গ : পুৰুষ	CNS0248997 ফটো উপলব্ধ	519 নাম : বীনা কান্দুলনা পিতাৰ নাম: জিতেন কান্দুলনা ঘৰ নং : 137 বয়স : 27 লিঙ্গ : মহিলা	CNS0249037 ফটো উপলব্ধ
520 নাম : সুমিত্ৰা কান্দুলনা স্বামীৰ নাম: বলিন কান্দুলনা ঘৰ নং : ১৩৭ বয়স : 27 লিঙ্গ : মহিলা	CIM0065383 ফটো উপলব্ধ	521 নাম : সবিতা কান্দুলনা স্বামীৰ নাম: দিপক কান্দুলনা ঘৰ নং : ১৩৭ বয়স : 25 লিঙ্গ : মহিলা	CNS0499434 ফটো উপলব্ধ	522 নাম : এটোবাৰী ছয় স্বামীৰ নাম: য়োচেফ ছয় ঘৰ নং : ১৩৮ বয়স : 55 লিঙ্গ : মহিলা	CNS2137704 ফটো উপলব্ধ
523 নাম : জান চয় পিতাৰ নাম: য়োচেফ চয় ঘৰ নং : ১৩৮ বয়স : 41 লিঙ্গ : পুৰুষ	CNS2139744 ফটো উপলব্ধ	524 নাম : বঞ্জিত চয় পিতাৰ নাম: য়োচেফ চয় ঘৰ নং : ১৩৮ বয়স : 39 লিঙ্গ : পুৰুষ	CNS2139459 ফটো উপলব্ধ	525 নাম : চুচান চয় স্বামীৰ নাম: জান চয় ঘৰ নং : ১৩৮ বয়স : 37 লিঙ্গ : মহিলা	CNS2140161 ফটো উপলব্ধ
#2 526 নাম : মিৰিয়ন চয় পিতাৰ নাম: বৰ্ণাজিত চয় ঘৰ নং : ১৩৮ বয়স : 37 লিঙ্গ : মহিলা	CNS0146050 ফটো উপলব্ধ	527 নাম : কৰবেট চয় পিতাৰ নাম: য়োচেফ চয় ঘৰ নং : 138 বয়স : 34 লিঙ্গ : পুৰুষ	CNS0249045 ফটো উপলব্ধ	528 নাম : ডেইজী চয় স্বামীৰ নাম: কৰবেত চয় ঘৰ নং : 138 বয়স : 34 লিঙ্গ : মহিলা	CIM0135798 ফটো উপলব্ধ
529 নাম : অজয় ছয় পিতাৰ নাম: য়োচেফ ছয় ঘৰ নং : 138 বয়স : 32 লিঙ্গ : পুৰুষ	CNS0020958 ফটো উপলব্ধ	530 নাম : কৰবী চয় পিতাৰ নাম: য়োচেফ চয় ঘৰ নং : 138 বয়স : 30 লিঙ্গ : মহিলা	CNS0249086 ফটো উপলব্ধ	531 নাম : মাইন উৰাং স্বামীৰ নাম: অজয় ছয় ঘৰ নং : 138 বয়স : 26 লিঙ্গ : মহিলা	CIM0064048 ফটো উপলব্ধ
E 532 নাম : বাংগ কান্দুলনা পিতাৰ নাম: ধাৰু কান্দুলনা ঘৰ নং : ১৩৯ বয়স : 90 লিঙ্গ : পুৰুষ	CNS2137715 ফটো উপলব্ধ	533 নাম : চেঙ্গা কান্দুলনা পিতাৰ নাম: বাংগ কান্দুলনা ঘৰ নং : ১৩৯ বয়স : 50 লিঙ্গ : পুৰুষ	CNS2137726 ফটো উপলব্ধ	534 নাম : টল কান্দুলনা পিতাৰ নাম: বাংগ কান্দুলনা ঘৰ নং : ১৩৯ বয়স : 47 লিঙ্গ : পুৰুষ	CNS2137748 ফটো উপলব্ধ
535 নাম : জোনাকী কান্দুলনা স্বামীৰ নাম: চেৰেংগী কান্দুলনা ঘৰ নং : 139 বয়স : 45 লিঙ্গ : মহিলা	CNS0471144 ফটো উপলব্ধ	536 নাম : পানালাল কান্দোলনা পিতাৰ নাম: বাংগা কান্দোলনা ঘৰ নং : ১৩৯ বয়স : 41 লিঙ্গ : পুৰুষ	CNS2139448 ফটো উপলব্ধ	537 নাম : চুনামনি কান্দুলনা স্বামীৰ নাম: টল কান্দুলনা ঘৰ নং : ১৩৯ বয়স : 40 লিঙ্গ : মহিলা	CNS1587991 ফটো উপলব্ধ
538 নাম : বিমল কান্দুলনা পিতাৰ নাম: দয়ালী কান্দুলনা ঘৰ নং : ১৩৯ বয়স : 39 লিঙ্গ : পুৰুষ	CNS2137760 ফটো উপলব্ধ	539 নাম : নিৰকা কান্দুলনা স্বামীৰ নাম: বিমল কান্দুলনা ঘৰ নং : 139 বয়স : 37 লিঙ্গ : মহিলা	CNS0021329 ফটো উপলব্ধ	540 নাম : মাইন কান্দুলনা স্বামীৰ নাম: জাগীৰ কান্দুলনা ঘৰ নং : 139 বয়স : 36 লিঙ্গ : মহিলা	CNS0021337 ফটো উপলব্ধ



541 নাম : মীনা কান্দোলানা স্বামীৰ নাম : পান্নালাল কান্দোলানা ঘৰ নং : 109 বয়স : 32 লিঙ্গ : মহিলা	CNS0415521 ফটো উপলব্ধ	542 নাম : কদমনী কান্দুলনা স্বামীৰ নাম : চামেল কান্দুলনা ঘৰ নং : 180 বয়স : 53 লিঙ্গ : মহিলা	CNS2137782 ফটো উপলব্ধ	543 নাম : অৰ্জুন কান্দুলনা পিতাৰ নাম : চামেল কান্দুলনা ঘৰ নং : 180 বয়স : 45 লিঙ্গ : পুৰুষ	CNS2137793 ফটো উপলব্ধ
544 নাম : আকাশী কান্দুলনা স্বামীৰ নাম : অৰ্জুন কান্দুলনা ঘৰ নং : 180 বয়স : 32 লিঙ্গ : মহিলা	CNS1587935 ফটো উপলব্ধ	545 নাম : বিনা কান্দুলনা পিতাৰ নাম : চামেল কান্দুলনা ঘৰ নং : 140 বয়স : 31 লিঙ্গ : মহিলা	CNS0249227 ফটো উপলব্ধ	546 নাম : প্ৰেমচিলা কাইঠা স্বামীৰ নাম : মাণ্ড কাইঠা ঘৰ নং : 181 বয়স : 68 লিঙ্গ : মহিলা	CNS2137806 ফটো উপলব্ধ
547 নাম : ইচু কাইঠা মাতৃৰ নাম : বাহাদুৰ কাইঠা ঘৰ নং : 181 বয়স : 50 লিঙ্গ : পুৰুষ	CNS2137817 ফটো উপলব্ধ	548 নাম : উর্মিলা কাইঠা অন্যান্য : ইচু কাইঠা ঘৰ নং : 181 বয়স : 39 লিঙ্গ : মহিলা	CNS2137828 ফটো উপলব্ধ	549 নাম : সতী কান্দুলনা স্বামীৰ নাম : ভাদুৰা কান্দুলনা ঘৰ নং : 182 বয়স : 53 লিঙ্গ : মহিলা	CNS2137840 ফটো উপলব্ধ
550 নাম : ৰাজু কান্দুলনা পিতাৰ নাম : ভাদুৰা কান্দুলনা ঘৰ নং : 182 বয়স : 44 লিঙ্গ : পুৰুষ	CNS2140263 ফটো উপলব্ধ	551 নাম : ৰাজেন কান্দুলনা মাতৃৰ নাম : সতী কান্দুলনা ঘৰ নং : 182 বয়স : 38 লিঙ্গ : পুৰুষ	CNS2137851 ফটো উপলব্ধ	552 নাম : আৰতী কান্দুলনা স্বামীৰ নাম : ৰাজু কান্দুলনা ঘৰ নং : 182 বয়স : 37 লিঙ্গ : মহিলা	CNS2140241 ফটো উপলব্ধ
553 নাম : ব্ৰজেন কান্দুলনা মাতৃৰ নাম : সতী কান্দুলনা ঘৰ নং : 142 বয়স : 35 লিঙ্গ : পুৰুষ	CNS0023267 ফটো উপলব্ধ	554 নাম : মাটু মুণ্ডা স্বামীৰ নাম : ব্ৰজেন কান্দুলনা ঘৰ নং : 182 বয়স : 31 লিঙ্গ : মহিলা	CIM0126920 ফটো উপলব্ধ	555 নাম : চামেল লমগা পিতাৰ নাম : চুখুৰু লমগা ঘৰ নং : 183 বয়স : 50 লিঙ্গ : পুৰুষ	CNS2137862 ফটো উপলব্ধ
556 নাম : মিলন লমগা স্বামীৰ নাম : চামেল লমগা ঘৰ নং : 183 বয়স : 48 লিঙ্গ : মহিলা	CNS2137873 ফটো উপলব্ধ	557 নাম : জনালী লমগা স্বামীৰ নাম : ফিৰুন লমগা ঘৰ নং : 143 বয়স : 33 লিঙ্গ : মহিলা	CNS3859592 ফটো উপলব্ধ	558 নাম : জ্যোতি লমগা পিতাৰ নাম : চামেল লমগা ঘৰ নং : 183 বয়স : 32 লিঙ্গ : মহিলা	CNS0173666 ফটো উপলব্ধ
559 নাম : নাপতালি চুনালী পিতাৰ নাম : দুৰ্গা চুনালী ঘৰ নং : 188 বয়স : 51 লিঙ্গ : পুৰুষ	CNS2137884 ফটো উপলব্ধ	560 নাম : মামনি চুনালী স্বামীৰ নাম : নীপতালি চুনালী ঘৰ নং : 188 বয়স : 48 লিঙ্গ : মহিলা	CNS2137895 ফটো উপলব্ধ	561 নাম : জোনাকী চুনালী স্বামীৰ নাম : চুনু চুনালী ঘৰ নং : 188 বয়স : 38 লিঙ্গ : মহিলা	CNS2137919 ফটো উপলব্ধ
562 নাম : নকুল চুনালী পিতাৰ নাম : নাপতালি চুনালী ঘৰ নং : 188 বয়স : 30 লিঙ্গ : পুৰুষ	CNS0173948 ফটো উপলব্ধ	563 নাম : অনিতা চুনালী পিতাৰ নাম : চনু চুনালী ঘৰ নং : 144 বয়স : 19 লিঙ্গ : মহিলা	CIM0146241 ফটো উপলব্ধ	564 নাম : লাট গগৈ পিতাৰ নাম : শিব গগৈ ঘৰ নং : 185 বয়স : 38 লিঙ্গ : পুৰুষ	CNS2137953 ফটো উপলব্ধ
565 নাম : মুনমী গগৈ স্বামীৰ নাম : লাট গগৈ ঘৰ নং : 185 বয়স : 25 লিঙ্গ : মহিলা	CNS0255554 ফটো উপলব্ধ	566 নাম : সোণমাই গগৈ স্বামীৰ নাম : ত্ৰৈলোক্য গগৈ ঘৰ নং : 186 বয়স : 65 লিঙ্গ : মহিলা	CNS2137975 ফটো উপলব্ধ	567 নাম : যতীন গগৈ পিতাৰ নাম : লিল গগৈ ঘৰ নং : 186 বয়স : 57 লিঙ্গ : পুৰুষ	CNS2137986 ফটো উপলব্ধ
568 নাম : ধৰণী গগৈ পিতাৰ নাম : ত্ৰৈলোক্য গগৈ ঘৰ নং : 186 বয়স : 47 লিঙ্গ : পুৰুষ	CNS2138003 ফটো উপলব্ধ	569 নাম : নিৰমা গগৈ পিতাৰ নাম : লিল গগৈ ঘৰ নং : 186 বয়স : 44 লিঙ্গ : মহিলা	CNS2138014 ফটো উপলব্ধ	570 নাম : ববী গগৈ স্বামীৰ নাম : যতীন গগৈ ঘৰ নং : 186 বয়স : 42 লিঙ্গ : মহিলা	CNS2137997 ফটো উপলব্ধ



571 নাম : বিতু কোঁছ পিতাৰ নাম: চন্দ্ৰ কান্ত কোঁছ ঘৰ নং : 186 বয়স : 37 লিঙ্গ : পুৰুষ	CIM0124172 ফটো উপলব্ধ	572 নাম : পূৰ্ণিমা গগৈ স্বামীৰ নাম: ধৰণী গগৈ ঘৰ নং : 186 বয়স : 30 লিঙ্গ : মহিলা	CNS0145995 ফটো উপলব্ধ	573 নাম : প্ৰিয়াময়ী গগৈ পিতাৰ নাম: যতিন গগৈ ঘৰ নং : 186 বয়স : 23 লিঙ্গ : মহিলা	CNS0413567 ফটো উপলব্ধ
574 নাম : বিপিন গগৈ পিতাৰ নাম: সবুনাথ গগৈ ঘৰ নং : 189 বয়স : 50 লিঙ্গ : পুৰুষ	CNS2138047 ফটো উপলব্ধ	575 নাম : মুকতা গগৈ স্বামীৰ নাম: বিপিন গগৈ ঘৰ নং : 189 বয়স : 44 লিঙ্গ : মহিলা	CNS2138058 ফটো উপলব্ধ	576 নাম : ডিব্ৰুগ গগৈ পিতাৰ নাম: বিপিন গগৈ ঘৰ নং : 147 বয়স : 23 লিঙ্গ : পুৰুষ	CNS0424416 ফটো উপলব্ধ
577 নাম : লক্ষ্মীহীৰা গগৈ পিতাৰ নাম: বিপিন গগৈ ঘৰ নং : 147 বয়স : 21 লিঙ্গ : মহিলা	CNS3867017 ফটো উপলব্ধ	578 নাম : গোলাপ চাংমাই পিতাৰ নাম: বেনুধৰ চাংমাই ঘৰ নং : 188 বয়স : 60 লিঙ্গ : পুৰুষ	CNS2138069 ফটো উপলব্ধ	579 নাম : বেন চাংমাই স্বামীৰ নাম: গোলাপ চাংমাই ঘৰ নং : 188 বয়স : 58 লিঙ্গ : মহিলা	CNS2138070 ফটো উপলব্ধ
580 নাম : মেৰী চাংমাই স্বামীৰ নাম: বুবুল চাংমাই ঘৰ নং : 188 বয়স : 39 লিঙ্গ : মহিলা	CNS2138116 ফটো উপলব্ধ	581 নাম : মনমোহন চাংমাই পিতাৰ নাম: গোলাপ চাংমাই ঘৰ নং : 188 বয়স : 35 লিঙ্গ : পুৰুষ	CNS2138138 ফটো উপলব্ধ	582 নাম : বনুমাণি চাংমাই স্বামীৰ নাম: মনমোহন চাংমাই ঘৰ নং : 188 বয়স : 33 লিঙ্গ : মহিলা	CNS2140309 ফটো উপলব্ধ
583 নাম : দীপশিখা চাংমাই পিতাৰ নাম: বুবুল চাংমাই ঘৰ নং : 148 বয়স : 22 লিঙ্গ : মহিলা	CNS0496893 ফটো উপলব্ধ	584 নাম : শান্তি গগৈ স্বামীৰ নাম: যোগেন গগৈ ঘৰ নং : 150 বয়স : 58 লিঙ্গ : মহিলা	CNS2138150 ফটো উপলব্ধ	585 নাম : যোগেন গগৈ পিতাৰ নাম: নৰেন গগৈ ঘৰ নং : 150 বয়স : 56 লিঙ্গ : পুৰুষ	CNS2138149 ফটো উপলব্ধ
586 নাম : জাহ্নবী বৰুৱা গগৈ স্বামীৰ নাম: দেবজিত গগৈ ঘৰ নং : 150 বয়স : 40 লিঙ্গ : মহিলা	CNS0386474 ফটো উপলব্ধ	587 নাম : দেৱজিত গগৈ পিতাৰ নাম: যোগেন গগৈ ঘৰ নং : 150 বয়স : 34 লিঙ্গ : পুৰুষ	CNS2138161 ফটো উপলব্ধ	588 নাম : বিনুভ্ৰা গগৈ স্বামীৰ নাম: অতুল গগৈ ঘৰ নং : 151 বয়স : 65 লিঙ্গ : মহিলা	CNS2138183 ফটো উপলব্ধ
589 নাম : কেশৱ গগৈ পিতাৰ নাম: অতুল গগৈ ঘৰ নং : 151 বয়স : 45 লিঙ্গ : পুৰুষ	CNS2138194 ফটো উপলব্ধ	590 নাম : নলীন গগৈ পিতাৰ নাম: মুহিম গগৈ ঘৰ নং : 153 বয়স : 65 লিঙ্গ : পুৰুষ	CNS2138218 ফটো উপলব্ধ	591 নাম : হৰেন গগৈ পিতাৰ নাম: মুহিম গগৈ ঘৰ নং : 153 বয়স : 63 লিঙ্গ : পুৰুষ	CNS2138263 ফটো উপলব্ধ
592 নাম : জীবন গগৈ পিতাৰ নাম: মুহিম গগৈ ঘৰ নং : 153 বয়স : 60 লিঙ্গ : পুৰুষ	CNS2138252 ফটো উপলব্ধ	E2 593 নাম : কুচুম গগৈ স্বামীৰ নাম: নলীন গগৈ ঘৰ নং : 153 বয়স : 58 লিঙ্গ : মহিলা	CNS2138229 ফটো উপলব্ধ	594 নাম : চম্পা মহন গগৈ স্বামীৰ নাম: হৰেন গগৈ ঘৰ নং : 153 বয়স : 44 লিঙ্গ : মহিলা	CNS2138296 ফটো উপলব্ধ
595 নাম : অঞ্জু গগৈ স্বামীৰ নাম: জীবন গগৈ ঘৰ নং : 153 বয়স : 41 লিঙ্গ : মহিলা	CNS2138285 ফটো উপলব্ধ	596 নাম : বিতুপন গগৈ পিতাৰ নাম: নলীন গগৈ ঘৰ নং : 153 বয়স : 33 লিঙ্গ : পুৰুষ	CNS2138309 ফটো উপলব্ধ	597 নাম : মানসী মহন গগৈ স্বামীৰ নাম: বিতুপন গগৈ ঘৰ নং : 153 বয়স : 32 লিঙ্গ : মহিলা	CNS0081315 ফটো উপলব্ধ
598 নাম : কৌশিক গগৈ পিতাৰ নাম: জীবন গগৈ ঘৰ নং : 153 বয়স : 27 লিঙ্গ : পুৰুষ	CNS0080614 ফটো উপলব্ধ	599 নাম : বিজয়া গগৈ স্বামীৰ নাম: লোহিত গগৈ ঘৰ নং : 158 বয়স : 65 লিঙ্গ : মহিলা	CNS2138321 ফটো উপলব্ধ	600 নাম : দেবজিৎ গগৈ পিতাৰ নাম: লুহিত গগৈ ঘৰ নং : 158 বয়স : 48 লিঙ্গ : পুৰুষ	CNS2138332 ফটো উপলব্ধ



601 নাম : থুনমণি গগৈ স্বামীৰ নাম: প্ৰণৱজিত গগৈ ঘৰ নং : 154 বয়স : 44 লিঙ্গ : মহিলা	CNS0080523 ফটো উপলব্ধ	602 নাম : প্ৰণৱজিত গগৈ পিতাৰ নাম: লোহিত চন্দ্ৰ গগৈ ঘৰ নং : 158 বয়স : 44 লিঙ্গ : পুৰুষ	CNS2138343 ফটো উপলব্ধ	603 নাম : দীপামণি গগৈ স্বামীৰ নাম: দেবাজিত গগৈ ঘৰ নং : 158 বয়স : 38 লিঙ্গ : মহিলা	CNS2139868 ফটো উপলব্ধ
604 নাম : যোগেশ গগৈ পিতাৰ নাম: বম্বা নন্দ গগৈ ঘৰ নং : 155 বয়স : 62 লিঙ্গ : পুৰুষ	CNS2138365 ফটো উপলব্ধ	605 নাম : লুলুমাই গগৈ স্বামীৰ নাম: যোগেশ গগৈ ঘৰ নং : 155 বয়স : 55 লিঙ্গ : মহিলা	CNS2138376 ফটো উপলব্ধ	606 নাম : তিলেশ্বৰ গগৈ পিতাৰ নাম: বম্বা গগৈ ঘৰ নং : 155 বয়স : 54 লিঙ্গ : পুৰুষ	CNS2138387 ফটো উপলব্ধ
607 নাম : বিজিতা গগৈ স্বামীৰ নাম: তিলেশ্বৰ গগৈ ঘৰ নং : 155 বয়স : 41 লিঙ্গ : মহিলা	CNS2140310 ফটো উপলব্ধ	608 নাম : মৃদুপৰন গগৈ পিতাৰ নাম: যোগেশ গগৈ ঘৰ নং : 155 বয়স : 27 লিঙ্গ : পুৰুষ	CNS0080762 ফটো উপলব্ধ	609 নাম : কুশল গগৈ পিতাৰ নাম: ডম্বৰু গগৈ ঘৰ নং : 156 বয়স : 30 লিঙ্গ : পুৰুষ	CNS0177089 ফটো উপলব্ধ
610 নাম : প্ৰাজ্ঞল গগৈ পিতাৰ নাম: ভোগেশ্বৰ গগৈ ঘৰ নং : 158 বয়স : 50 লিঙ্গ : পুৰুষ	CNS2138445 ফটো উপলব্ধ	611 নাম : বীনা হাতী বৰুৱা গগৈ স্বামীৰ নাম: প্ৰাজ্ঞল গগৈ ঘৰ নং : 158 বয়স : 49 লিঙ্গ : মহিলা	DOB1197428 ফটো উপলব্ধ	612 নাম : গিৰীন গগৈ পিতাৰ নাম: লিল গগৈ ঘৰ নং : 159 বয়স : 70 লিঙ্গ : পুৰুষ	CNS2138456 ফটো উপলব্ধ
613 নাম : বিনন্দ গগৈ পিতাৰ নাম: লীলকান্ত গগৈ ঘৰ নং : 159 বয়স : 70 লিঙ্গ : পুৰুষ	CNS2138478 ফটো উপলব্ধ	614 নাম : চিত্ৰা ফুকন গগৈ স্বামীৰ নাম: গিৰীন গগৈ ঘৰ নং : 159 বয়স : 69 লিঙ্গ : মহিলা	CNS2138467 ফটো উপলব্ধ	615 নাম : ৰেখা গগৈ স্বামীৰ নাম: বিনন্দ গগৈ ঘৰ নং : 159 বয়স : 61 লিঙ্গ : মহিলা	CNS2138489 ফটো উপলব্ধ
616 নাম : মনু গগৈ পিতাৰ নাম: গিৰীন গগৈ ঘৰ নং : 159 বয়স : 45 লিঙ্গ : পুৰুষ	CNS0177626 ফটো উপলব্ধ	617 নাম : ৰিতুমণি কোঁৱৰ গগৈ স্বামীৰ নাম: মনু গগৈ ঘৰ নং : 159 বয়স : 44 লিঙ্গ : মহিলা	CNS1587979 ফটো উপলব্ধ	618 নাম : জেমচ গগৈ পিতাৰ নাম: বিনন্দ গগৈ ঘৰ নং : 159 বয়স : 31 লিঙ্গ : পুৰুষ	CNS2138503 ফটো উপলব্ধ
E 619 নাম : ভূপেন গগৈ পিতাৰ নাম: থানুৰাম গগৈ ঘৰ নং : 160 বয়স : 55 লিঙ্গ : পুৰুষ	CNS2138547 ফটো উপলব্ধ	620 নাম : তীৰ্থ গগৈ পিতাৰ নাম: ঠানু গগৈ ঘৰ নং : 160 বয়স : 51 লিঙ্গ : পুৰুষ	CNS0372623 ফটো উপলব্ধ	621 নাম : বুদ্ধ কুমাৰ গগৈ পিতাৰ নাম: থানুৰাম গগৈ ঘৰ নং : 160 বয়স : 45 লিঙ্গ : পুৰুষ	CNS2138558 ফটো উপলব্ধ
622 নাম : জুৰি গগৈ স্বামীৰ নাম: তীৰ্থ গগৈ ঘৰ নং : 160 বয়স : 44 লিঙ্গ : মহিলা	CNS0372573 ফটো উপলব্ধ	623 নাম : চিন চাংমাই গগৈ স্বামীৰ নাম: বুদ্ধ কুমাৰ গগৈ ঘৰ নং : 160 বয়স : 34 লিঙ্গ : মহিলা	CNS0178277 ফটো উপলব্ধ	624 নাম : বিদিশা গগৈ পিতাৰ নাম: ভূপেন গগৈ ঘৰ নং : 160 বয়স : 23 লিঙ্গ : মহিলা	CNS0489849 ফটো উপলব্ধ
625 নাম : পৰিণীতা গগৈ পিতাৰ নাম: ভূপেন গগৈ ঘৰ নং : 160 বয়স : 22 লিঙ্গ : মহিলা	CNS0489856 ফটো উপলব্ধ	626 নাম : নিবারণ গগৈ পিতাৰ নাম: তীৰ্থ গগৈ ঘৰ নং : 160 বয়স : 21 লিঙ্গ : পুৰুষ	CNS3862240 ফটো উপলব্ধ	627 নাম : প্ৰশান্ত গগৈ পিতাৰ নাম: কিনাৰাম গগৈ ঘৰ নং : 161 বয়স : 51 লিঙ্গ : পুৰুষ	CNS2138569 ফটো উপলব্ধ
628 নাম : পপী গগৈ স্বামীৰ নাম: প্ৰশান্ত গগৈ ঘৰ নং : 161 বয়স : 47 লিঙ্গ : মহিলা	CNS0178368 ফটো উপলব্ধ	629 নাম : মৌচুমী গগৈ পিতাৰ নাম: প্ৰশান্ত গগৈ ঘৰ নং : 161 বয়স : 26 লিঙ্গ : মহিলা	CNS0442723 ফটো উপলব্ধ	630 নাম : ধনশ্ৰী গগৈ পিতাৰ নাম: প্ৰশান্ত গগৈ ঘৰ নং : 161 বয়স : 24 লিঙ্গ : মহিলা	CNS0447789 ফটো উপলব্ধ



631 নাম : সুৰজ গগৈ পিতাৰ নাম: প্ৰশান্ত গগৈ ঘৰ নং : 161 বয়স : 21 লিঙ্গ : পুৰুষ	CIM0081026 ফটো উপলব্ধ	632 নাম : গিলেশ্বৰ গগৈ পিতাৰ নাম: টিতিৰাম গগৈ ঘৰ নং : 162 বয়স : 70 লিঙ্গ : পুৰুষ	CNS2138570 ফটো উপলব্ধ	633 নাম : জয়তৰা গগৈ স্বামীৰ নাম: গিলেশ্বৰ গগৈ ঘৰ নং : 162 বয়স : 64 লিঙ্গ : মহিলা	CNS2138581 ফটো উপলব্ধ
634 নাম : মনোজ কুমাৰ গগৈ পিতাৰ নাম: গিলেশ্বৰ গগৈ ঘৰ নং : 162 বয়স : 40 লিঙ্গ : পুৰুষ	CNS2138638 ফটো উপলব্ধ	635 নাম : বিতোপন গগৈ পিতাৰ নাম: গিলেশ্বৰ গগৈ ঘৰ নং : 162 বয়স : 39 লিঙ্গ : পুৰুষ	CNS2138616 ফটো উপলব্ধ	636 নাম : পৰশমণি গগৈ স্বামীৰ নাম: বিতোপন গগৈ ঘৰ নং : 162 বয়স : 31 লিঙ্গ : মহিলা	CNS0449066 ফটো উপলব্ধ
637 নাম : মণিকা গড় স্বামীৰ নাম: বামেশ্বৰ গড় ঘৰ নং : 163 বয়স : 49 লিঙ্গ : মহিলা	CNS2138672 ফটো উপলব্ধ	638 নাম : দিলিপ গড় মাতৃৰ নাম: ভূষণ গড় ঘৰ নং : 163 বয়স : 43 লিঙ্গ : পুৰুষ	CNS2138683 ফটো উপলব্ধ	639 নাম : বিতামণি গড় পিতাৰ নাম: দিলিপ গগৈ ঘৰ নং : 163 বয়স : 35 লিঙ্গ : মহিলা	CNS2138694 ফটো উপলব্ধ
640 নাম : অনিতা গড় স্বামীৰ নাম: দিপেন গড় ঘৰ নং : 163 বয়স : 31 লিঙ্গ : মহিলা	CIM0046771 ফটো উপলব্ধ	641 নাম : দিপেন গড় মাতৃৰ নাম: মণিকা গড় ঘৰ নং : 163 বয়স : 30 লিঙ্গ : পুৰুষ	CNS0080440 ফটো উপলব্ধ	642 নাম : দিপালি গড় পিতাৰ নাম: দিলিপ গড় ঘৰ নং : 163 বয়স : 23 লিঙ্গ : মহিলা	CNS0496604 ফটো উপলব্ধ
643 নাম : কিৰন গড় পিতাৰ নাম: দিলীপ গড় ঘৰ নং : 163 বয়স : 21 লিঙ্গ : পুৰুষ	CIM0053975 ফটো উপলব্ধ	644 নাম : চন্দনা গগৈ স্বামীৰ নাম: গোপাল গগৈ ঘৰ নং : 168 বয়স : 40 লিঙ্গ : মহিলা	CNS0178988 ফটো উপলব্ধ	645 নাম : গোপাল গগৈ পিতাৰ নাম: ফণিধৰ গগৈ ঘৰ নং : 168 বয়স : 39 লিঙ্গ : পুৰুষ	CNS2138730 ফটো উপলব্ধ
646 নাম : ভোগদৈ গগৈ স্বামীৰ নাম: মনিকান্ত গগৈ ঘৰ নং : 166 বয়স : 76 লিঙ্গ : মহিলা	CNS2138752 ফটো উপলব্ধ	647 নাম : অমৃত গগৈ পিতাৰ নাম: মনিকান্ত গগৈ ঘৰ নং : 166 বয়স : 49 লিঙ্গ : পুৰুষ	CNS2138785 ফটো উপলব্ধ	648 নাম : গায়ত্ৰী গগৈ স্বামীৰ নাম: অমৃত গগৈ ঘৰ নং : 166 বয়স : 35 লিঙ্গ : মহিলা	CNS2139824 ফটো উপলব্ধ
649 নাম : চুনচুৰা গড় পিতাৰ নাম: বলবীৰ গড় ঘৰ নং : 169 বয়স : 60 লিঙ্গ : মহিলা	CNS2138796 ফটো উপলব্ধ	650 নাম : ফুলেন গড় পিতাৰ নাম: মায়ীৰাম গড় ঘৰ নং : 169 বয়স : 57 লিঙ্গ : পুৰুষ	CNS2138821 ফটো উপলব্ধ	651 নাম : চুকমতী গড় স্বামীৰ নাম: ফুলেন গড় ঘৰ নং : 169 বয়স : 56 লিঙ্গ : মহিলা	CNS2138832 ফটো উপলব্ধ
652 নাম : নকুল গড় পিতাৰ নাম: ফুলেন গড় ঘৰ নং : 169 বয়স : 33 লিঙ্গ : পুৰুষ	CNS2138843 ফটো উপলব্ধ	653 নাম : মুণি গড় স্বামীৰ নাম: ফুলেন গড় ঘৰ নং : 169 বয়স : 30 লিঙ্গ : মহিলা	CNS0179796 ফটো উপলব্ধ	654 নাম : মালা গড় পিতাৰ নাম: ফুলেন গড় ঘৰ নং : 169 বয়স : 24 লিঙ্গ : মহিলা	CNS0376087 ফটো উপলব্ধ
655 নাম : সঞ্জীৱ গড় পিতাৰ নাম: ফুলেন গড় ঘৰ নং : 169 বয়স : 20 লিঙ্গ : পুৰুষ	CIM0060137 ফটো উপলব্ধ	S 656 নাম : লক্ষীমণি গড় পিতাৰ নাম: লক্ষীৰাম গড় ঘৰ নং : 192 বয়স : 35 লিঙ্গ : মহিলা	CNS2138876 ফটো উপলব্ধ	657 নাম : প্ৰাণজিৎ গড় পিতাৰ নাম: লক্ষী গড় ঘৰ নং : 192 বয়স : 42 লিঙ্গ : পুৰুষ	CNS2138901 ফটো উপলব্ধ
658 নাম : চনকুঁৱৰী গড় স্বামীৰ নাম: বগা গড় ঘৰ নং : 192 বয়স : 60 লিঙ্গ : মহিলা	CNS2138923 ফটো উপলব্ধ	659 নাম : ৰঞ্জিত গড় পিতাৰ নাম: বগা গড় ঘৰ নং : 192 বয়স : 39 লিঙ্গ : পুৰুষ	CNS2138956 ফটো উপলব্ধ	660 নাম : বিজয় গড় পিতাৰ নাম: বগা গড় ঘৰ নং : 192 বয়স : 38 লিঙ্গ : পুৰুষ	CNS2138945 ফটো উপলব্ধ



661 নাম : মণিকা গড় অন্যান্য: বগা গড় ঘৰ নং : 192 বয়স : 35 লিঙ্গ : মহিলা	CNS2138967 ফটো উপলব্ধ	662 নাম : অনিল গড় পিতাৰ নাম: বগা গড় ঘৰ নং : 172 বয়স : 34 লিঙ্গ : পুৰুষ	CNS2138989 ফটো উপলব্ধ	663 নাম : ধৰম গড় পিতাৰ নাম: বগা গড় ঘৰ নং : 192 বয়স : 33 লিঙ্গ : পুৰুষ	CNS2138978 ফটো উপলব্ধ
664 নাম : মমী গড় স্বামীৰ নাম: অনিল গড় ঘৰ নং : 172 বয়স : 28 লিঙ্গ : মহিলা	CNS1114529 ফটো উপলব্ধ	665 নাম : হেমন্ত গড় পিতাৰ নাম: বগা গড় ঘৰ নং : 172 বয়স : 27 লিঙ্গ : পুৰুষ	CNS0081182 ফটো উপলব্ধ	666 নাম : লীলাবতী গড় স্বামীৰ নাম: বিষ্ণু গড় ঘৰ নং : 193 বয়স : 52 লিঙ্গ : মহিলা	CNS2139006 ফটো উপলব্ধ
667 নাম : মেঘালী গড় মাতৃৰ নাম: লীলাবতী গড় ঘৰ নং : 193 বয়স : 34 লিঙ্গ : মহিলা	CNS2138990 ফটো উপলব্ধ	668 নাম : কাৰ্তিক গড় মাতৃৰ নাম: লীলাবতী গড় ঘৰ নং : 193 বয়স : 31 লিঙ্গ : পুৰুষ	CNS0181099 ফটো উপলব্ধ	669 নাম : মাইনা গড় মাতৃৰ নাম: লীলাবতী গড় ঘৰ নং : 193 বয়স : 28 লিঙ্গ : পুৰুষ	CNS0181198 ফটো উপলব্ধ
670 নাম : নিৰালী গড় পিতাৰ নাম: বিষ্ণু গড় ঘৰ নং : 193 বয়স : 24 লিঙ্গ : মহিলা	CNS0376046 ফটো উপলব্ধ	671 নাম : মণিকা গড় মাতৃৰ নাম: লীলাবতী গড় ঘৰ নং : 193 বয়স : 22 লিঙ্গ : মহিলা	CNS3855954 ফটো উপলব্ধ	672 নাম : ৰাম প্ৰসাদ গড় পিতাৰ নাম: ফাগুনা গড় ঘৰ নং : 198 বয়স : 62 লিঙ্গ : পুৰুষ	CNS2139017 ফটো উপলব্ধ
673 নাম : প্ৰমিলা গড় স্বামীৰ নাম: জগত গড় ঘৰ নং : 195 বয়স : 65 লিঙ্গ : মহিলা	CNS2139039 ফটো উপলব্ধ	674 নাম : মনজ গড় পিতাৰ নাম: জগত গড় ঘৰ নং : 195 বয়স : 34 লিঙ্গ : মহিলা	CNS2139040 ফটো উপলব্ধ	E 675 নাম : মতিলাল গড় পিতাৰ নাম: চুখাই গড় ঘৰ নং : 196 বয়স : 70 লিঙ্গ : পুৰুষ	CNS2139051 ফটো উপলব্ধ
E 676 নাম : মালতী গড় স্বামীৰ নাম: মতিলাল গড় ঘৰ নং : 196 বয়স : 63 লিঙ্গ : মহিলা	CNS2139062 ফটো উপলব্ধ	677 নাম : অনু গড় স্বামীৰ নাম: হৰিপ্ৰসাদ গড় ঘৰ নং : 196 বয়স : 42 লিঙ্গ : মহিলা	CIM0122671 ফটো উপলব্ধ	678 নাম : জীৱন চাংমাই পিতাৰ নাম: ধেনুৰাম চাংমাই ঘৰ নং : 199 বয়স : 70 লিঙ্গ : পুৰুষ	CNS2139073 ফটো উপলব্ধ
679 নাম : জীত চাংমাই স্বামীৰ নাম: জীৱন চাংমাই ঘৰ নং : 199 বয়স : 65 লিঙ্গ : মহিলা	CNS2139084 ফটো উপলব্ধ	680 নাম : লিলিমা চাংমাই মাতৃৰ নাম: জয়ন্তী চাংমাই ঘৰ নং : 199 বয়স : 58 লিঙ্গ : মহিলা	CNS2139108 ফটো উপলব্ধ	681 নাম : স্মৃতি ৰেখা চাংমাই স্বামীৰ নাম: সনত চাংমাই ঘৰ নং : 199 বয়স : 40 লিঙ্গ : মহিলা	CNS0346494 ফটো উপলব্ধ
S 682 নাম : বিপুল চাংমাই পিতাৰ নাম: জীৱন চাংমাই ঘৰ নং : 200 বয়স : 39 লিঙ্গ : পুৰুষ	CNS2139460 ফটো উপলব্ধ	683 নাম : সনত চাংমাই পিতাৰ নাম: জীৱন চাংমাই ঘৰ নং : 199 বয়স : 36 লিঙ্গ : পুৰুষ	CNS2139120 ফটো উপলব্ধ	684 নাম : বসন্ত চাংমাই পিতাৰ নাম: জীৱন চাংমাই ঘৰ নং : 199 বয়স : 35 লিঙ্গ : পুৰুষ	CNS2139119 ফটো উপলব্ধ
685 নাম : ভাগবতী গড় স্বামীৰ নাম: ৰাজু গড় ঘৰ নং : 199 বয়স : 50 লিঙ্গ : মহিলা	CNS2139153 ফটো উপলব্ধ	686 নাম : চিত্ৰ গড় পিতাৰ নাম: ৰাজু গড় ঘৰ নং : 179 বয়স : 34 লিঙ্গ : পুৰুষ	CNS2139164 ফটো উপলব্ধ	687 নাম : নিৰমা গড় স্বামীৰ নাম: চিত্ৰ গড় ঘৰ নং : 199 বয়স : 30 লিঙ্গ : মহিলা	CIM0048439 ফটো উপলব্ধ
688 নাম : অৰ্জুন গড় পিতাৰ নাম: ৰাজু গড় ঘৰ নং : 179 বয়স : 27 লিঙ্গ : পুৰুষ	CNS0081034 ফটো উপলব্ধ	689 নাম : বৃধ গড় পিতাৰ নাম: মঙ্গল গড় ঘৰ নং : 181 বয়স : 58 লিঙ্গ : পুৰুষ	CNS2139197 ফটো উপলব্ধ	E 690 নাম : সন্তোষ গড় পিতাৰ নাম: বৃধ গড় ঘৰ নং : 181 বয়স : 41 লিঙ্গ : পুৰুষ	CNS2139211 ফটো উপলব্ধ



<p>691 নাম : মনু গড় পিতাৰ নাম : বৃষ্ণ গড় ঘৰ নং : 182 বয়স : 40 লিঙ্গ : পুৰুষ</p>	CNS2139200	<p>692 নাম : ৰূপেশ গড় পিতাৰ নাম : মনু গড় ঘৰ নং : 181 বয়স : 28 লিঙ্গ : পুৰুষ</p>	CIM0053454	<p>693 নাম : ৰীতা গড় স্বামীৰ নাম : ৰূপেশ গড় ঘৰ নং : 181 বয়স : 25 লিঙ্গ : মহিলা</p>	CNS3851052
<p>694 নাম : জন গড় পিতাৰ নাম : মায়ারাম গড় ঘৰ নং : 182 বয়স : 43 লিঙ্গ : পুৰুষ</p>	CNS2139244	<p>695 নাম : দিলীপ গড় পিতাৰ নাম : মায়ারাম গড় ঘৰ নং : 182 বয়স : 40 লিঙ্গ : পুৰুষ</p>	CNS2139266	<p>696 নাম : গঙ্গামণি গড় স্বামীৰ নাম : অনিল গড় ঘৰ নং : 182 বয়স : 40 লিঙ্গ : মহিলা</p>	CNS0445486
<p>697 নাম : মনু গড় পিতাৰ নাম : মায়ারাম গড় ঘৰ নং : 182 বয়স : 38 লিঙ্গ : পুৰুষ</p>	CNS2139277	<p>698 নাম : মনি গড় স্বামীৰ নাম : দিলীপ গড় ঘৰ নং : 182 বয়স : 38 লিঙ্গ : মহিলা</p>	CNS0481820	<p>699 নাম : অনিল গড় পিতাৰ নাম : মায়ারাম গড় ঘৰ নং : 182 বয়স : 35 লিঙ্গ : পুৰুষ</p>	CNS0445304
<p>700 নাম : গুমী গড় স্বামীৰ নাম : চিপাল গড় ঘৰ নং : 183 বয়স : 53 লিঙ্গ : মহিলা</p>	CNS2139299	<p>701 নাম : বিনোদ গড় পিতাৰ নাম : চিপাল গড় ঘৰ নং : 183 বয়স : 39 লিঙ্গ : পুৰুষ</p>	CNS2139302	<p>702 নাম : লক্ষ্মীমণি গড় স্বামীৰ নাম : গকুল গড় ঘৰ নং : 183 বয়স : 31 লিঙ্গ : মহিলা</p>	CNS0492520
<p>703 নাম : গোপাল গড় পিতাৰ নাম : মায়ারাম গড় ঘৰ নং : 188 বয়স : 60 লিঙ্গ : পুৰুষ</p>	CNS2139324	<p>704 নাম : ফুল গড় স্বামীৰ নাম : গোপাল গড় ঘৰ নং : 188 বয়স : 52 লিঙ্গ : মহিলা</p>	CNS2139335	<p>705 নাম : মুকেশ গড় পিতাৰ নাম : গোপাল গড় ঘৰ নং : 184 বয়স : 29 লিঙ্গ : পুৰুষ</p>	CNS0492017
<p>706 নাম : দিগন্ত মহন পিতাৰ নাম : সুখী ৰাম মহন ঘৰ নং : 185 বয়স : 68 লিঙ্গ : পুৰুষ</p>	CNS2140434	<p>707 নাম : ৰেন মহন স্বামীৰ নাম : দিগন্ত মহন ঘৰ নং : 185 বয়স : 43 লিঙ্গ : মহিলা</p>	CNS2140456	<p>708 নাম : বিৰেন মহন পিতাৰ নাম : দিগন্ত মহন ঘৰ নং : 185 বয়স : 30 লিঙ্গ : পুৰুষ</p>	CNS0302497
<p>709 নাম : জোনালী কাচুৱা স্বামীৰ নাম : বিৰেন্দ্ৰ কাচুৱা ঘৰ নং : 211 বয়স : 39 লিঙ্গ : মহিলা</p>	CNS2140138	<p>710 নাম : কিৰণ কাচুৱা স্বামীৰ নাম : সঞ্জয় কাচুৱা ঘৰ নং : 211 বয়স : 28 লিঙ্গ : মহিলা</p>	CIM0019240	<p>711 নাম : সঞ্জয় কাচুৱা পিতাৰ নাম : বিৰেন্দ্ৰ কাচুৱা ঘৰ নং : 211 বয়স : 25 লিঙ্গ : পুৰুষ</p>	CIM0019547
<p>712 নাম : মাৰ্চেল মাৰি পিতাৰ নাম : মঞ্জল মাৰি ঘৰ নং : 212 বয়স : 41 লিঙ্গ : পুৰুষ</p>	CNS2140069	<p>713 নাম : আৰ্ণেশ মাৰি পিতাৰ নাম : মংগল মাৰি ঘৰ নং : 212 বয়স : 39 লিঙ্গ : পুৰুষ</p>	CNS2140081	<p>714 নাম : এলিনা মুৰ্মু মাৰি স্বামীৰ নাম : মাৰ্চেল মাৰি ঘৰ নং : 212 বয়স : 38 লিঙ্গ : মহিলা</p>	CNS2140149
<p>715 নাম : ইনস মুৰা পিতাৰ নাম : চাইমন মুৰা ঘৰ নং : 213 বয়স : 40 লিঙ্গ : পুৰুষ</p>	CNS0189126	<p>716 নাম : চিমা মুৰা স্বামীৰ নাম : ইনোছ মুৰা ঘৰ নং : 213 বয়স : 36 লিঙ্গ : মহিলা</p>	CNS0189159	<p>717 নাম : জুৱেল বাচাম পিতাৰ নাম : বলোৰাম বাচাম ঘৰ নং : 214 বয়স : 41 লিঙ্গ : পুৰুষ</p>	CNS0253799
<p>718 নাম : মিনা বাচাম স্বামীৰ নাম : জুৱেল বাচাম ঘৰ নং : 214 বয়স : 39 লিঙ্গ : মহিলা</p>	CNS0253807	<p>719 নাম : নিৰলা সিৰকা পিতাৰ নাম : নাপতালী চুনালী ঘৰ নং : 214 বয়স : 27 লিঙ্গ : মহিলা</p>	CNS0249466	<p>720 নাম : অমৃত গগৈ পিতাৰ নাম : বিনন্দ গগৈ ঘৰ নং : 216 বয়স : 26 লিঙ্গ : পুৰুষ</p>	CNS0146043



721	CIM0108019	ফটো উপলব্ধ
নাম : পবনমনি গড় স্বামীৰ নাম : অজয় গড় ঘৰ নং : 291 বয়স : 24 লিঙ্গ : মহিলা		

722	CNS0500868	ফটো উপলব্ধ
নাম : চনিয়া গড় স্বামীৰ নাম : ধৰ্ম গড় ঘৰ নং : 436 বয়স : 27 লিঙ্গ : মহিলা		

723	CNS3850997	ফটো উপলব্ধ
নাম : দীপক গড় পিতাৰ নাম : গোপাল গড় ঘৰ নং : 450 বয়স : 25 লিঙ্গ : পুৰুষ		

724	CIM0081521	ফটো উপলব্ধ
নাম : পৰ্ণিমা ঘাটোৱাৰ স্বামীৰ নাম : চালমান ঘাটোৱাৰ ঘৰ নং : ঘৰ নং-54 বয়স : 22 লিঙ্গ : মহিলা		

725	CIM0147165	ফটো উপলব্ধ
নাম : শেৱালী চয় পিতাৰ নাম : নিবাই চয় ঘৰ নং : ঘৰ নং-133 বয়স : 20 লিঙ্গ : মহিলা		



726 নাম : কান্তীদেবী সিং স্বামীৰ নাম: ৰামাচিত সিং ঘৰ নং : ১ বয়স : 63 লিঙ্গ : মহিলা	CNS2034608 ফটো উপলব্ধ	727 নাম : হৰেন গুৱালা মাতৃৰ নাম: ফুলমণি গুৱালা ঘৰ নং : ১ বয়স : 40 লিঙ্গ : পুৰুষ	CNS2034573 ফটো উপলব্ধ	728 নাম : শচীন সিং পিতাৰ নাম: ৰামাচিত সিং ঘৰ নং : ১ বয়স : 39 লিঙ্গ : পুৰুষ	CNS2034595 ফটো উপলব্ধ
729 নাম : মনু কুমাৰ সিং পিতাৰ নাম: ৰামাশিস সিং ঘৰ নং : ১ বয়স : 38 লিঙ্গ : পুৰুষ	CNS2034584 ফটো উপলব্ধ	730 নাম : প্ৰণিতা সিং স্বামীৰ নাম: মনু সিং ঘৰ নং : ১ বয়স : 31 লিঙ্গ : মহিলা	CNS0346239 ফটো উপলব্ধ	731 নাম : নৰেন্দ্ৰগোৱালা পিতাৰ নাম: অঘনু গোৱালা ঘৰ নং : ১ বয়স : 28 লিঙ্গ : পুৰুষ	CNS0158048 ফটো উপলব্ধ
732 নাম : পৰ্ণিমা গোৱালা পিতাৰ নাম: ৰুপেশ্বৰ গোৱালা ঘৰ নং : 1 বয়স : 23 লিঙ্গ : মহিলা	CNS0510792 ফটো উপলব্ধ	733 নাম : ৰবিন গুৱালা মাতৃৰ নাম: সুকুমনি গুৱালা ঘৰ নং : 1 বয়স : 22 লিঙ্গ : পুৰুষ	CIM0009613 ফটো উপলব্ধ	734 নাম : জোন হেমৰম পিতাৰ নাম: চমৰা হেমৰম ঘৰ নং : ১ বয়স : 52 লিঙ্গ : পুৰুষ	CNS2035123 ফটো উপলব্ধ
735 নাম : দেবাৰী হেমৰম স্বামীৰ নাম: হুদু হেমৰম ঘৰ নং : ১ বয়স : 50 লিঙ্গ : মহিলা	CNS2035145 ফটো উপলব্ধ	736 নাম : মামনী হেমৰম স্বামীৰ নাম: জোন হেমৰম ঘৰ নং : ১ বয়স : 43 লিঙ্গ : মহিলা	CNS0243253 ফটো উপলব্ধ	737 নাম : বিজয় হেমৰম পিতাৰ নাম: হুদু হেমৰম ঘৰ নং : ১ বয়স : 34 লিঙ্গ : পুৰুষ	CNS0182865 ফটো উপলব্ধ
738 নাম : তুলতুল চাহ স্বামীৰ নাম: বলো চাহ ঘৰ নং : ২০ বয়স : 52 লিঙ্গ : মহিলা	CNS2042753 ফটো উপলব্ধ	739 নাম : গঙ্গাৰাম চাহ পিতাৰ নাম: দেবিচাই চাহ ঘৰ নং : ২০ বয়স : 48 লিঙ্গ : পুৰুষ	CNS2035167 ফটো উপলব্ধ	740 নাম : গুণেশ্বৰ চাহ পিতাৰ নাম: দেবিচাই চাহ ঘৰ নং : ২০ বয়স : 45 লিঙ্গ : পুৰুষ	CNS2035189 ফটো উপলব্ধ
741 নাম : দেৱ কেওঁট পিতাৰ নাম: মঙ্গল সিং কেওঁট ঘৰ নং : ২০ বয়স : 45 লিঙ্গ : পুৰুষ	CNS2042639 ফটো উপলব্ধ	742 নাম : দৰপতি সাহ স্বামীৰ নাম: দন্দেশ্বৰ সাহ ঘৰ নং : ২০ বয়স : 43 লিঙ্গ : মহিলা	CNS2042731 ফটো উপলব্ধ	743 নাম : দন্দেশ্বৰ চাহ পিতাৰ নাম: দেবিচাই চাহ ঘৰ নং : ২০ বয়স : 42 লিঙ্গ : পুৰুষ	CNS2035190 ফটো উপলব্ধ
744 নাম : ববী চাহ স্বামীৰ নাম: গংগাৰাম চাহ ঘৰ নং : ২০ বয়স : 42 লিঙ্গ : মহিলা	CNS2035178 ফটো উপলব্ধ	745 নাম : বন্দিতা পাতিৰী স্বামীৰ নাম: অৰ্জুন পাতিৰী ঘৰ নং : ২০ বয়স : 40 লিঙ্গ : মহিলা	CNS0376202 ফটো উপলব্ধ	746 নাম : বলো চাহ পিতাৰ নাম: দেবিচাই চাহ ঘৰ নং : ২০ বয়স : 38 লিঙ্গ : পুৰুষ	CNS2035203 ফটো উপলব্ধ
747 নাম : ললিতা চাহ স্বামীৰ নাম: গুণেশ্বৰ চাহ ঘৰ নং : ২০ বয়স : 37 লিঙ্গ : মহিলা	CNS2042833 ফটো উপলব্ধ	748 নাম : বগী চাহ পিতাৰ নাম: দেবিচাই চাহ ঘৰ নং : ২০ বয়স : 30 লিঙ্গ : মহিলা	CNS0186627 ফটো উপলব্ধ	749 নাম : কাৰ্তিক বাৰ্জ পিতাৰ নাম: নিমল বাৰ্জ ঘৰ নং : ২০ বয়স : 25 লিঙ্গ : পুৰুষ	CNS0394783 ফটো উপলব্ধ
750 নাম : প্ৰিয়ংকা বাৰ্জ পিতাৰ নাম: নিমল বাৰ্জ ঘৰ নং : ২০ বয়স : 25 লিঙ্গ : মহিলা	CNS0454017 ফটো উপলব্ধ	751 নাম : ৰূপালী চাহ পিতাৰ নাম: গু গীৰাম চাহ ঘৰ নং : 20 বয়স : 19 লিঙ্গ : মহিলা	CIM0115592 ফটো উপলব্ধ	752 নাম : হৰেশ্বৰ কোঁৱৰ মাতৃৰ নাম: খগেশ্বৰ কোঁৱৰ ঘৰ নং : ২১ বয়স : 80 লিঙ্গ : পুৰুষ	CNS2035214 ফটো উপলব্ধ
753 নাম : মেৰী কোঁৱৰ স্বামীৰ নাম: হৰেশ্বৰ কোঁৱৰ ঘৰ নং : ২১ বয়স : 62 লিঙ্গ : মহিলা	CNS2035225 ফটো উপলব্ধ	754 নাম : চিৰঞ্জিৎ কোঁৱৰ পিতাৰ নাম: হৰেশ্বৰ কোঁৱৰ ঘৰ নং : ২১ বয়স : 49 লিঙ্গ : পুৰুষ	CNS2035236 ফটো উপলব্ধ	755 নাম : বৰ্ণালী কোঁৱৰ স্বামীৰ নাম: চিৰঞ্জিৎ কোঁৱৰ ঘৰ নং : ২১ বয়স : 47 লিঙ্গ : মহিলা	CNS2035247 ফটো উপলব্ধ

বিধানসভা সমষ্টিৰ নম্বৰ আৰু নাম : 94-মাহমৰা
অংশৰ নম্বৰ আৰু নাম : 2-টিফুক হবি (অংশ)

756 নাম : অভিজিৎ কোঁৱৰ পিতাৰ নাম: হৰেন কোঁৱৰ ঘৰ নং : ২২ বয়স : 47 লিঙ্গ : পুৰুষ	CNS2035258 ফটো উপলব্ধ	757 নাম : অমিয়া গগৈ কোঁৱৰ স্বামীৰ নাম: অভিজিত কোঁৱৰ ঘৰ নং : ২২ বয়স : 41 লিঙ্গ : মহিলা	CNS2043096 ফটো উপলব্ধ	758 নাম : ধৰ্মজ্যোতি গগৈ পিতাৰ নাম: ৰাজু গগৈ ঘৰ নং : ২২ বয়স : 31 লিঙ্গ : পুৰুষ	CNS1587877 ফটো উপলব্ধ
759 নাম : তনয় কোঁৱৰ মাতৃৰ নাম: বৰ্ণালী কোঁৱৰ ঘৰ নং : 21 বয়স : 20 লিঙ্গ : পুৰুষ	CIM0009639 ফটো উপলব্ধ	760 নাম : গেজু বাৰ্জ পিতাৰ নাম: ডংগা বাৰ্জ ঘৰ নং : ২৩ বয়স : 66 লিঙ্গ : পুৰুষ	CNS2035281 ফটো উপলব্ধ	761 নাম : চাৰা বাৰ্জ স্বামীৰ নাম: গেডু বাৰ্জ ঘৰ নং : 23 বয়স : 45 লিঙ্গ : মহিলা	CNS0048447 ফটো উপলব্ধ
762 নাম : পাপ বাৰ্জ পিতাৰ নাম: গেজু বাৰ্জ ঘৰ নং : ২৩ বয়স : 39 লিঙ্গ : পুৰুষ	CIM0007062 ফটো উপলব্ধ	763 নাম : মাৰ্ছেল বাৰ্জ পিতাৰ নাম: গেজু বাৰ্জ ঘৰ নং : ৩৩ বয়স : 31 লিঙ্গ : পুৰুষ	CIM0007047 ফটো উপলব্ধ	764 নাম : অজয় বাৰ্জ পিতাৰ নাম: গেজু বাৰ্জ ঘৰ নং : ২৩ বয়স : 28 লিঙ্গ : পুৰুষ	CIM0007229 ফটো উপলব্ধ
765 নাম : ৰুথ হেৰেঞ্জ স্বামীৰ নাম: উইলচন হেৰেঞ্জ ঘৰ নং : ২৬ বয়স : 60 লিঙ্গ : মহিলা	CNS2035350 ফটো উপলব্ধ	766 নাম : সুপ্ৰিয়া হেৰেঞ্জ পিতাৰ নাম: মাইকেল হেৰেঞ্জ ঘৰ নং : 26খ বয়স : 19 লিঙ্গ : মহিলা	CIM0115790 ফটো উপলব্ধ	767 নাম : মাইকেল হেৰেঞ্জ পিতাৰ নাম: পাউলুচ হেৰেঞ্জ ঘৰ নং : ২৬খ বয়স : 50 লিঙ্গ : পুৰুষ	CNS2035383 ফটো উপলব্ধ
768 নাম : শান্তি হেৰেঞ্জ স্বামীৰ নাম: মাইকেল হেৰেঞ্জ ঘৰ নং : ২৬খ বয়স : 45 লিঙ্গ : মহিলা	CNS2035394 ফটো উপলব্ধ	769 নাম : লক্ষ্মীমণি কোঁৱৰ স্বামীৰ নাম: ধনচায় কোঁৱৰ ঘৰ নং : ২৭ বয়স : 70 লিঙ্গ : মহিলা	CNS2035418 ফটো উপলব্ধ	770 নাম : বিৰিঞ্চি ৰাজখোৱা অন্যান্য: প্ৰভাবতী কোঁৱৰ ঘৰ নং : 27 বয়স : 67 লিঙ্গ : পুৰুষ	CIM0068932 ফটো উপলব্ধ
771 নাম : প্ৰভাবতী কোঁৱৰ পিতাৰ নাম: ধনচায় কোঁৱৰ ঘৰ নং : ২৭ বয়স : 49 লিঙ্গ : মহিলা	CNS2035429 ফটো উপলব্ধ	772 নাম : ঘনশ্যাম কোঁৱৰ পিতাৰ নাম: ধনচায় কোঁৱৰ ঘৰ নং : ২৭ বয়স : 44 লিঙ্গ : পুৰুষ	CNS2035430 ফটো উপলব্ধ	773 নাম : দৈৱকী কোঁৱৰ স্বামীৰ নাম: ঘনশ্যাম কোঁৱৰ ঘৰ নং : ২৭ বয়স : 40 লিঙ্গ : মহিলা	CNS2042800 ফটো উপলব্ধ
774 নাম : বুলবুলি বদৰা স্বামীৰ নাম: মানো বদৰা ঘৰ নং : ২৭ বয়স : 27 লিঙ্গ : মহিলা	CNS0504340 ফটো উপলব্ধ	775 নাম : বন্তী গগৈ স্বামীৰ নাম: মনি গগৈ ঘৰ নং : ৫৮খ বয়স : 65 লিঙ্গ : মহিলা	CNS2036524 ফটো উপলব্ধ	776 নাম : পুনা গগৈ পিতাৰ নাম: বাপু ৰাম গগৈ ঘৰ নং : ৫৮ক বয়স : 65 লিঙ্গ : পুৰুষ	CNS2036466 ফটো উপলব্ধ
777 নাম : পুণি গগৈ স্বামীৰ নাম: পোনা গগৈ ঘৰ নং : ৫৮ক বয়স : 60 লিঙ্গ : মহিলা	CNS2036477 ফটো উপলব্ধ	778 নাম : হোমেন গগৈ পিতাৰ নাম: পোনা গগৈ ঘৰ নং : ৫৮ক বয়স : 44 লিঙ্গ : পুৰুষ	CNS2036488 ফটো উপলব্ধ	779 নাম : দিগন্ত গগৈ পিতাৰ নাম: মণি গগৈ ঘৰ নং : ৫৮খ বয়স : 42 লিঙ্গ : পুৰুষ	CNS2036499 ফটো উপলব্ধ
780 নাম : মামনি গগৈ স্বামীৰ নাম: ৰমেন গগৈ ঘৰ নং : ৫৮ক বয়স : 40 লিঙ্গ : মহিলা	CNS1587617 ফটো উপলব্ধ	781 নাম : ৰমেন গগৈ পিতাৰ নাম: পোনা গগৈ ঘৰ নং : ৫৮ক বয়স : 40 লিঙ্গ : পুৰুষ	CNS2036455 ফটো উপলব্ধ	782 নাম : মেঘালী গগৈ স্বামীৰ নাম: দিগন্ত গগৈ ঘৰ নং : ৫৮খ বয়স : 37 লিঙ্গ : মহিলা	CNS1587515 ফটো উপলব্ধ
783 নাম : নিপেন গগৈ পিতাৰ নাম: মনি গগৈ ঘৰ নং : ৫৮খ বয়স : 37 লিঙ্গ : পুৰুষ	CNS2042582 ফটো উপলব্ধ	784 নাম : মুমিত্ৰা গগৈ স্বামীৰ নাম: নিপেন গগৈ ঘৰ নং : ৫৮খ বয়স : 33 লিঙ্গ : মহিলা	CNS2042673 ফটো উপলব্ধ	785 নাম : ইলিচাবো লমগা পিতাৰ নাম: মাচিপ্ৰকাশ লমগা ঘৰ নং : ৬০ বয়স : 67 লিঙ্গ : মহিলা	CNS2036591 ফটো উপলব্ধ



786 নাম : মাচি লমগা পিতাৰ নাম: ববিন লমগা ঘৰ নং : ৬০ বয়স : 42 লিঙ্গ : পুৰুষ	CNS2036604 ফটো উপলব্ধ	787 নাম : গমিয়েল লমগা পিতাৰ নাম: ববিন লমগা ঘৰ নং : ৬০ বয়স : 33 লিঙ্গ : পুৰুষ	CNS2042593 ফটো উপলব্ধ	788 নাম : ফিৰন লমগা পিতাৰ নাম: ববিন লমগা ঘৰ নং : 60 বয়স : 31 লিঙ্গ : পুৰুষ	CNS0088559 ফটো উপলব্ধ
789 নাম : ৰপালী লমগা স্বামীৰ নাম: চামুৱেল লমগা ঘৰ নং : 60 বয়স : 31 লিঙ্গ : মহিলা	CNS0477406 ফটো উপলব্ধ	790 নাম : চামুৱেল লমগা পিতাৰ নাম: ববিন লমগা ঘৰ নং : 60 বয়স : 30 লিঙ্গ : পুৰুষ	CNS0088617 ফটো উপলব্ধ	791 নাম : মীনা লমগা পিতাৰ নাম: ববিন লমগা ঘৰ নং : 60 বয়স : 29 লিঙ্গ : মহিলা	CNS0088799 ফটো উপলব্ধ
792 নাম : বাবীন লামগা পিতাৰ নাম: ববিন লমগা ঘৰ নং : 60 বয়স : 28 লিঙ্গ : মহিলা	CNS0088849 ফটো উপলব্ধ	793 নাম : নাচিমা লমগা স্বামীৰ নাম: ফিৰন লমগা ঘৰ নং : ৬০ বয়স : 24 লিঙ্গ : মহিলা	CNS0383265 ফটো উপলব্ধ	794 নাম : কিৰণ লমগা স্বামীৰ নাম: ধাৰাম লমগা ঘৰ নং : ৬১ বয়স : 55 লিঙ্গ : মহিলা	CNS2036626 ফটো উপলব্ধ
795 নাম : বিক্ৰম লমগা মাতৃৰ নাম: কিৰন লমগা ঘৰ নং : 61 বয়স : 35 লিঙ্গ : পুৰুষ	CIM0017145 ফটো উপলব্ধ	796 নাম : নিৰু লমগা মাতৃৰ নাম: কিৰন লমগা ঘৰ নং : 61 বয়স : 30 লিঙ্গ : মহিলা	CIM0017061 ফটো উপলব্ধ	797 নাম : উইলিয়াম লমগা পিতাৰ নাম: ধাৰাম লমগা ঘৰ নং : 61 বয়স : 29 লিঙ্গ : পুৰুষ	CNS0089268 ফটো উপলব্ধ
798 নাম : গোলাপী লমগা স্বামীৰ নাম: বিক্ৰম লমগা ঘৰ নং : ৬১ বয়স : 29 লিঙ্গ : মহিলা	CNS0346320 ফটো উপলব্ধ	799 নাম : অঞ্জলী লমগা মাতৃৰ নাম: কিৰণ লমগা ঘৰ নং : ৬১ বয়স : 28 লিঙ্গ : মহিলা	CNS0224196 ফটো উপলব্ধ	800 নাম : প্ৰমীলা লমগা মাতৃৰ নাম: কিৰন লমগা ঘৰ নং : ৬১ বয়স : 23 লিঙ্গ : মহিলা	CIM0004572 ফটো উপলব্ধ
801 নাম : সঞ্জীৱ গগৈ পিতাৰ নাম: খগেন গগৈ ঘৰ নং : ৬২ বয়স : 58 লিঙ্গ : পুৰুষ	CNS2036648 ফটো উপলব্ধ	802 নাম : ভাৰতী গগৈ স্বামীৰ নাম: সঞ্জীৱ গগৈ ঘৰ নং : ৬২ বয়স : 54 লিঙ্গ : মহিলা	CNS2036659 ফটো উপলব্ধ	803 নাম : পিংকমনি গগৈ পিতাৰ নাম: সঞ্জীৱ গগৈ ঘৰ নং : ৬২ বয়স : 31 লিঙ্গ : মহিলা	CNS0224758 ফটো উপলব্ধ
804 নাম : গগন গগৈ পিতাৰ নাম: সঞ্জীৱ গগৈ ঘৰ নং : 62 বয়স : 31 লিঙ্গ : পুৰুষ	CNS0262246 ফটো উপলব্ধ	805 নাম : অঞ্জলি মহন গগৈ স্বামীৰ নাম: গগন গগৈ ঘৰ নং : ৬২ বয়স : 30 লিঙ্গ : মহিলা	CNS0464164 ফটো উপলব্ধ	806 নাম : দীপ গগৈ পিতাৰ নাম: সঞ্জীৱ গগৈ ঘৰ নং : 62 বয়স : 27 লিঙ্গ : পুৰুষ	CNS0489518 ফটো উপলব্ধ
807 নাম : বিৰেন মুড়া পিতাৰ নাম: বেগী মুড়া ঘৰ নং : ৬৩ বয়স : 55 লিঙ্গ : পুৰুষ	CNS2036660 ফটো উপলব্ধ	808 নাম : ইষ্টেৰ মুড়া স্বামীৰ নাম: ব্ৰজেন মুড়া ঘৰ নং : 63 বয়স : 48 লিঙ্গ : মহিলা	CNS2036671 ফটো উপলব্ধ	809 নাম : কুমাৰী মুণ্ডা স্বামীৰ নাম: ৱজিতা মুণ্ডা ঘৰ নং : ৬৩ বয়স : 45 লিঙ্গ : মহিলা	CNS0499053 ফটো উপলব্ধ
810 নাম : ইষ্টেৰ মুড়া স্বামীৰ নাম: বিৰেন মুড়া ঘৰ নং : 63 বয়স : 39 লিঙ্গ : মহিলা	CNS0090217 ফটো উপলব্ধ	811 নাম : জোচেফ মুড়া পিতাৰ নাম: বিৰেন মুড়া ঘৰ নং : ৬৩ বয়স : 23 লিঙ্গ : পুৰুষ	CNS0498790 ফটো উপলব্ধ	812 নাম : বিশ্বজিৎ মুড়া পিতাৰ নাম: বিৰেন মুড়া ঘৰ নং : 63 বয়স : 19 লিঙ্গ : পুৰুষ	CIM0122655 ফটো উপলব্ধ



813	1	CIM0174193
নাম : মনেশ্বৰ কান্দলনা পিতাৰ নাম: বিশ্ৰাম কান্দুলনা ঘৰ নং : ১৩৭ বয়স : 19 লিঙ্গ : পুৰুষ		
ফটো উপলব্ধ		

814	1	CIM0177006
নাম : অভিজিৎ গাড়া মাতৃৰ নাম: জ্যোতিকা গাড়া ঘৰ নং : ৭৫ বয়স : 18 লিঙ্গ : পুৰুষ		
ফটো উপলব্ধ		

815	1	CIM0195065
নাম : সঞ্জিৎ গড় পিতাৰ নাম: পুৰণ গড় ঘৰ নং : ১১৬ বয়স : 18 লিঙ্গ : পুৰুষ		
ফটো উপলব্ধ		

816	1	CIM0195115
নাম : ভৈৰৱ গড় পিতাৰ নাম: কমলা গড় ঘৰ নং : ৪০ বয়স : 19 লিঙ্গ : পুৰুষ		
ফটো উপলব্ধ		

817	1	CIM0195172
নাম : ৰূপজ্যোতি গড় পিতাৰ নাম: কুনু গড় ঘৰ নং : ৪০ বয়স : 18 লিঙ্গ : মহিলা		
ফটো উপলব্ধ		

818	1	CIM0195370
নাম : ভাগ্যৱতী গড় মাতৃৰ নাম: আৰতী গড় ঘৰ নং : ৯৩ বয়স : 18 লিঙ্গ : মহিলা		
ফটো উপলব্ধ		

819	1	CIM0198697
নাম : বগী কয়া স্বামীৰ নাম: নগেন দাস ঘৰ নং : ২৩ বয়স : 44 লিঙ্গ : মহিলা		
ফটো উপলব্ধ		

820	1	CIM0199505
নাম : দীপা গড় পিতাৰ নাম: কমলা গড় ঘৰ নং : ৪০ বয়স : 20 লিঙ্গ : মহিলা		
ফটো উপলব্ধ		

821	1	CIM0199653
নাম : প্ৰিয়ংকা বাচাম পিতাৰ নাম: জুৱেল বাচাম ঘৰ নং : ২১৪ বয়স : 19 লিঙ্গ : মহিলা		
ফটো উপলব্ধ		

822	1	CIM0200717
নাম : বিকাশ গড় পিতাৰ নাম: প্ৰহ্লাদ গড় ঘৰ নং : ৪০ বয়স : 18 লিঙ্গ : পুৰুষ		
ফটো উপলব্ধ		

823	1	CIM0203950
নাম : অভিজিৎ মানকী পিতাৰ নাম: বুদ্ধেশ্বৰ মানকী ঘৰ নং : ৩৮ বয়স : 21 লিঙ্গ : পুৰুষ		
ফটো উপলব্ধ		

824	1	CIM0205385
নাম : অভিজিৎ গড় পিতাৰ নাম: অমৃত গড় ঘৰ নং : ৮৮ বয়স : 19 লিঙ্গ : পুৰুষ		
ফটো উপলব্ধ		

825	1	CIM0205476
নাম : সঞ্জয় হেমৰম পিতাৰ নাম: বিৰচা হেমৰম ঘৰ নং : ৪১ বয়স : 30 লিঙ্গ : পুৰুষ		
ফটো উপলব্ধ		



826	1	CIM0213215
নাম : পাপু লেখাৰ পিতাৰ নাম : দেৱজিৎ লেখাৰ ঘৰ নং : 131 বয়স : 18 লিঙ্গ : পুৰুষ		ফটো উপলব্ধ

ভোটাৰৰ সাৰাংশ

A) ভোটাৰৰ সংখ্যা

	তালিকাৰ প্ৰকাৰ	তালিকাৰ চিনাক্তকৰণ	ভোটাৰৰ সংখ্যা							
			পুৰুষ	মহিলা	৩য় লিঙ্গ	মুঠ				
I	মূল তালিকা	মূল তালিকা	বিশেষ সংশোধন, 2026 চনৰ পূৰ্বৰ 2025 চনৰ মূল তালিকাৰ লগত থকা সংযোজন সমূহ একত্ৰিতকৰন কৰা তালিকা।				398	414	0	812
II	যোগ তালিকা	পৰিপূৰক 1	বিশেষ সংক্ষিপ্ত সংশোধন, 2026				8	5	0	13
		পৰিপূৰক 2	অনবিচ্ছিন্ন সংশোধন 2026				1	0	0	1
			মুঠ				9	5	0	14
III	বিয়োজন তালিকা	পৰিপূৰক 1	বিশেষ সংক্ষিপ্ত সংশোধন, 2026				12	19	0	31
		পৰিপূৰক 2	অনবিচ্ছিন্ন সংশোধন 2026				1	2	0	3
			মুঠ				13	21	0	34
IV	লিংগ ক্ষেত্ৰত পৰিবৰ্তনৰ বাবে পাৰ্থক্য					-1	1	0	0	
এই সংশোধনৰ পিছত ভোটাৰ তালিকাত ভোটাৰৰ মুঠ সংখ্যা (I+II-III+IV)						393	399	0	792	

B) শুধৰনীৰ সংখ্যা

তালিকাৰ প্ৰকাৰ	তালিকাৰ চিনাক্তকৰণ	শুধৰনীৰ সংখ্যা
পৰিপূৰক 1	বিশেষ সংক্ষিপ্ত সংশোধন, 2026	7
পৰিপূৰক 2	অনবিচ্ছিন্ন সংশোধন 2026	2
	মুঠ	9

নিৰ্বাচক পঞ্জীয়ন বিষয়াৰ স্বাক্ষৰ

E-মৃত, S-স্থানান্তৰিত/ বাসস্থান পৰিবৰ্তন, R-প্ৰতিলিপি, M-নিখোজ, Q-অযোগ্য