



ভোটাৰ তালিকা 2026 S03 অসম

বিধানসভা সমষ্টিৰ নম্বৰ, নাম আৰু সংৰক্ষণৰ স্থিতি : 95 - ডিমৌ (সাধাৰণ)		খণ্ড নং : 103																			
এই বিধানসভা সমষ্টিত কোন সংসদীয় সমষ্টিৰ অন্তৰ্গত তাৰ নম্বৰ, নাম আৰু সংৰক্ষণ স্থিতি : 14 - যোৰহাট (সাধাৰণ)																					
1. সংশোধনৰ বিৱৰণ																					
সংশোধনৰ বছৰ	2026	তালিকাৰ চিনাক্তকৰণ																			
ভিত্তি তাৰিখ	01-04-2026	বিশেষ সংশোধন, 2026 চনৰ পূৰ্বৰ 2025 চনৰ মূল তালিকাৰ লগত থকা সংযোজন সমূহ একত্ৰিতকৰণ কৰা তালিকা।																			
সংশোধনৰ প্ৰকাৰ	বিশেষ সংশোধন 2026																				
প্ৰকাশনৰ তাৰিখ	23-03-2026																				
2. খণ্ড আৰু ভোটগ্ৰহন কেন্দ্ৰৰ বিৱৰণ																					
খণ্ডৰ অন্তৰ্গত এলেকা সমূহৰ নম্বৰ আৰু নাম																					
1-দিহাজান	<table border="1" style="width: 100%; border-collapse: collapse;"> <tr> <td>মূল চহৰ/গাওঁ</td> <td>: দিহাজান হাবি</td> </tr> <tr> <td>ৱাৰ্ড নং</td> <td>:</td> </tr> <tr> <td>ডাকঘৰ</td> <td>: ডিমৌ</td> </tr> <tr> <td>পুলিচ থানা</td> <td>: ডিমৌ</td> </tr> <tr> <td>ব্লক</td> <td>: ডিমৌ উন্নয়ন খণ্ড</td> </tr> <tr> <td>ৰাজহ চক্ৰ</td> <td>: ডিমৌ</td> </tr> <tr> <td>জিলা</td> <td>: শিৱসাগৰ</td> </tr> <tr> <td>পিনকোড</td> <td>: 785662</td> </tr> </table>					মূল চহৰ/গাওঁ	: দিহাজান হাবি	ৱাৰ্ড নং	:	ডাকঘৰ	: ডিমৌ	পুলিচ থানা	: ডিমৌ	ব্লক	: ডিমৌ উন্নয়ন খণ্ড	ৰাজহ চক্ৰ	: ডিমৌ	জিলা	: শিৱসাগৰ	পিনকোড	: 785662
মূল চহৰ/গাওঁ	: দিহাজান হাবি																				
ৱাৰ্ড নং	:																				
ডাকঘৰ	: ডিমৌ																				
পুলিচ থানা	: ডিমৌ																				
ব্লক	: ডিমৌ উন্নয়ন খণ্ড																				
ৰাজহ চক্ৰ	: ডিমৌ																				
জিলা	: শিৱসাগৰ																				
পিনকোড	: 785662																				
3. ভোটগ্ৰহন কেন্দ্ৰৰ বিৱৰণ																					
ভোটগ্ৰহন কেন্দ্ৰৰ নম্বৰ আৰু নাম :	ভোটগ্ৰহন কেন্দ্ৰৰ প্ৰকাৰ (পুৰুষ/মহিলা/সাধাৰণ)		সাধাৰণ																		
103 - ৯১৩ নং কুচিয়ামাৰি এল পি স্কুল (পশ্চিম খণ্ড)	খণ্ডৰ অন্তৰ্গত সহায়ক ভোটগ্ৰহন কেন্দ্ৰৰ সংখ্যা :		0																		
ভোটগ্ৰহন কেন্দ্ৰৰ ঠিকনা :																					
৯১৩ নং কুচিয়ামাৰি এল পি স্কুল, চুকাফা নগৰ ডাকঘৰ-ডিমৌ জিলা-শিৱসাগৰ পিন-৭৮৫৬৬																					
4. ভোটাৰৰ সংখ্যা																					
আৰম্ভনি ক্ৰমিক নং	শেষ ক্ৰমিক নং	মুঠ ভোটাৰ																			
		পুৰুষ	মহিলা	৩য় লিঙ্গ	মুঠ																
1	815	350	406	0	756																

নিৰ্বাচক পঞ্জীয়ন বিষয়াৰ স্বাক্ষৰ

Nazri Naksha



Google Map View



Polling Station Building Front View



ভোটগ্ৰহন কেন্দ্ৰৰ সন্মুখৰ দৃশ্য



Cad View

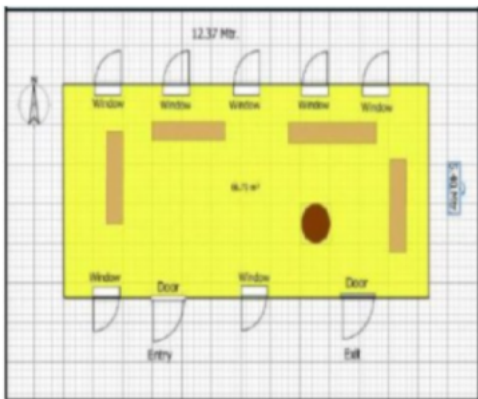

Key MAP View





# 1 নাম : সনোম কৰ স্বামীৰ নাম : সনোম কৰ ঘৰ নং : 151 বয়স : 35 লিঙ্গ : মহিলা	QGR0064667 ফটো উপলব্ধ	2 নাম : পংকজ গগৈ পিতাৰ নাম : মাণিক গগৈ ঘৰ নং : 51 বয়স : 22 লিঙ্গ : পুৰুষ	GPK0491571 ফটো উপলব্ধ	3 নাম : শশী ফুকন পিতাৰ নাম : বাৰমন ফুকন ঘৰ নং : 52 বয়স : 72 লিঙ্গ : পুৰুষ	GPK6840080 ফটো উপলব্ধ
4 নাম : নিৰদা ফুকন স্বামীৰ নাম : শশী ফুকন ঘৰ নং : 52 বয়স : 56 লিঙ্গ : মহিলা	GPK6840091 ফটো উপলব্ধ	5 নাম : মানিক গগৈ পিতাৰ নাম : কনক গগৈ ঘৰ নং : 52 বয়স : 55 লিঙ্গ : পুৰুষ	GPK0228338 ফটো উপলব্ধ	6 নাম : নবজ্যোতি গগৈ স্বামীৰ নাম : মানিক গগৈ ঘৰ নং : 52 বয়স : 46 লিঙ্গ : মহিলা	GPK6840411 ফটো উপলব্ধ
7 নাম : বিদ্যুতবিকাশ ফুকন পিতাৰ নাম : শশী ফুকন ঘৰ নং : 52 বয়স : 39 লিঙ্গ : পুৰুষ	GPK6840104 ফটো উপলব্ধ	8 নাম : মৃদুসিতা বৰুৱা ফুকন স্বামীৰ নাম : বিদ্যুত বিকাশ ফুকন ঘৰ নং : 52 বয়স : 36 লিঙ্গ : মহিলা	GPK0176073 ফটো উপলব্ধ	9 নাম : জিতুপ্ৰতিম ফুকন পিতাৰ নাম : শশী ফুকন ঘৰ নং : 52 বয়স : 34 লিঙ্গ : পুৰুষ	GPK6840148 ফটো উপলব্ধ
10 নাম : বাৰী গগৈ পিতাৰ নাম : দুলাল গগৈ ঘৰ নং : 52 বয়স : 32 লিঙ্গ : মহিলা	MVY6841414 ফটো উপলব্ধ	# 11 নাম : ভৰত বৰপাত্ৰ গৌহাই পিতাৰ নাম : টংকেশ্বৰ বৰপাত্ৰ গৌহাই ঘৰ নং : 52ক বয়স : 63 লিঙ্গ : পুৰুষ	GPK6840217 ফটো উপলব্ধ	12 নাম : ৰাতুল চন্দ্ৰ গগৈ পিতাৰ নাম : কনক গগৈ ঘৰ নং : 53 বয়স : 58 লিঙ্গ : পুৰুষ	GPK6840397 ফটো উপলব্ধ
13 নাম : মিতালী গগৈ স্বামীৰ নাম : ৰাতুল চন্দ্ৰ গগৈ ঘৰ নং : 53 বয়স : 48 লিঙ্গ : মহিলা	GPK6840400 ফটো উপলব্ধ	14 নাম : বলবলী গগৈ পিতাৰ নাম : ৰাতুল চন্দ্ৰ গগৈ ঘৰ নং : 53 বয়স : 24 লিঙ্গ : মহিলা	GPK0400994 ফটো উপলব্ধ	15 নাম : প্ৰিয়ংকা গগৈ স্বামীৰ নাম : বাবুল শৰ্মা ঘৰ নং : 54 বয়স : 45 লিঙ্গ : মহিলা	GPK0476978 ফটো উপলব্ধ
16 নাম : বাবুল শৰ্মা পিতাৰ নাম : তীৰ্থনাথ শৰ্মা ঘৰ নং : 54 বয়স : 44 লিঙ্গ : পুৰুষ	GPK0476952 ফটো উপলব্ধ	17 নাম : তৰণ বৰপাত্ৰগৌহাই পিতাৰ নাম : স্বৈশ্বৰ বৰপাত্ৰগৌহাই ঘৰ নং : 55 বয়স : 51 লিঙ্গ : পুৰুষ	GPK6840488 ফটো উপলব্ধ	18 নাম : হিমা চোলাধৰা স্বামীৰ নাম : তৰুণ বৰপাত্ৰগৌহাই ঘৰ নং : 55 বয়স : 46 লিঙ্গ : মহিলা	GPK6834577 ফটো উপলব্ধ
19 নাম : ভাস্বতী বৰপাত্ৰগৌহাই পিতাৰ নাম : তৰুণ বৰপাত্ৰগৌহাই ঘৰ নং : 55 বয়স : 27 লিঙ্গ : মহিলা	GPK0127431 ফটো উপলব্ধ	20 নাম : ভূৱন বুঢ়াগৌহাই পিতাৰ নাম : ৰামনাথ বুঢ়াগৌহাই ঘৰ নং : 56 বয়স : 72 লিঙ্গ : পুৰুষ	GPK0344374 ফটো উপলব্ধ	21 নাম : কৃষ্ণা বুঢ়াগৌহাই স্বামীৰ নাম : ভূৱন বুঢ়াগৌহাই ঘৰ নং : 56 বয়স : 56 লিঙ্গ : মহিলা	GPK0344309 ফটো উপলব্ধ
22 নাম : গৌতম বুঢ়াগৌহাই পিতাৰ নাম : ভূৱন বুঢ়াগৌহাই ঘৰ নং : 56 বয়স : 42 লিঙ্গ : পুৰুষ	GPK0347328 ফটো উপলব্ধ	23 নাম : দেৱৰাজ বুঢ়াগৌহাই পিতাৰ নাম : ভূৱন বুঢ়াগৌহাই ঘৰ নং : 56 বয়স : 38 লিঙ্গ : পুৰুষ	GPK0098996 ফটো উপলব্ধ	24 নাম : দেৱ কমল কোঁৱৰ পিতাৰ নাম : ভদ্ৰেশ্বৰ কোঁৱৰ ঘৰ নং : 57 বয়স : 69 লিঙ্গ : পুৰুষ	GPK6840353 ফটো উপলব্ধ
# 25 নাম : গুণেশ্বৰী ফুকন স্বামীৰ নাম : দেবকমল কোঁৱৰ ঘৰ নং : 57 বয়স : 57 লিঙ্গ : মহিলা	GPK6840364 ফটো উপলব্ধ	26 নাম : দিব্যজ্যোতি কোঁৱৰ স্বামীৰ নাম : দেবকমল কোঁৱৰ ঘৰ নং : 57 বয়স : 48 লিঙ্গ : মহিলা	GPK6840375 ফটো উপলব্ধ	27 নাম : নয়না কোঁৱৰ পিতাৰ নাম : দেৱ কমল কোঁৱৰ ঘৰ নং : 57 বয়স : 22 লিঙ্গ : মহিলা	GPK0491704 ফটো উপলব্ধ
28 নাম : বগাধৰ দুৱৰী পিতাৰ নাম : চেনীৰাম দুৱৰী ঘৰ নং : 58 বয়স : 56 লিঙ্গ : পুৰুষ	GPK0220236 ফটো উপলব্ধ	29 নাম : মৃদুলা দুৱৰী স্বামীৰ নাম : বগাধৰ দুৱৰী ঘৰ নং : 58 বয়স : 49 লিঙ্গ : মহিলা	GPK6834566 ফটো উপলব্ধ	30 নাম : কেশৰাম চেতিয়া পিতাৰ নাম : ৰত্নেশ্বৰ চেতিয়া ঘৰ নং : 59 বয়স : 58 লিঙ্গ : পুৰুষ	GPK0270611 ফটো উপলব্ধ



31 নাম : ৰূপা চেতিয়া স্বামীৰ নাম : কেশৰাম চেতিয়া ঘৰ নং : 59 বয়স : 50 লিঙ্গ : মহিলা	GPK6840262 ফটো উপলব্ধ	32 নাম : স্বপ্না চেতিয়া পিতাৰ নাম : কেশৰাম চেতিয়া ঘৰ নং : 59 বয়স : 25 লিঙ্গ : মহিলা	GPK0476937 ফটো উপলব্ধ	33 নাম : সাবিত্ৰী বৰগোহাঁই স্বামীৰ নাম : সিদ্ধেশ্বৰ বৰগোহাঁই ঘৰ নং : 60 বয়স : 57 লিঙ্গ : মহিলা	GPK6840239 ফটো উপলব্ধ
34 নাম : সিদ্ধেশ্বৰ বৰগোহাঁই পিতাৰ নাম : এনাৰ্দৰ বৰগোহাঁই ঘৰ নং : 60 বয়স : 57 লিঙ্গ : পুৰুষ	GPK0070896 ফটো উপলব্ধ	35 নাম : স্নিগ্ধা সন্দিকৈ স্বামীৰ নাম : ইন্দ্ৰ সন্দিকৈ ঘৰ নং : 60 বয়স : 52 লিঙ্গ : মহিলা	GPK6544587 ফটো উপলব্ধ	36 নাম : চন্দন বৰগোহাঁই অন্যান্য : সিদ্ধেশ্বৰ বৰগোহাঁই ঘৰ নং : 60 বয়স : 31 লিঙ্গ : পুৰুষ	GPK6840546 ফটো উপলব্ধ
37 নাম : ভৈৰৱী বৰগোহাঁই পিতাৰ নাম : সিদ্ধেশ্বৰ বৰগোহাঁই ঘৰ নং : 60 বয়স : 27 লিঙ্গ : মহিলা	GPK0164301 ফটো উপলব্ধ	38 নাম : সুৰভী সন্দিকৈ পিতাৰ নাম : ইন্দ্ৰ সন্দিকৈ ঘৰ নং : 60 বয়স : 22 লিঙ্গ : মহিলা	GPK0492314 ফটো উপলব্ধ	39 নাম : নৰেণ বেজবৰুৱা পিতাৰ নাম : তিৰ্থ বেজবৰুৱা ঘৰ নং : 61 বয়স : 59 লিঙ্গ : পুৰুষ	GPK6840295 ফটো উপলব্ধ
40 নাম : মঞ্জু বেজবৰুৱা স্বামীৰ নাম : নৰেণ বেজবৰুৱা ঘৰ নং : 61 বয়স : 48 লিঙ্গ : মহিলা	GPK6840308 ফটো উপলব্ধ	41 নাম : ৰেনমী গগৈ স্বামীৰ নাম : মুনীন্দ্ৰ গগৈ ঘৰ নং : 62 বয়স : 66 লিঙ্গ : মহিলা	GPK6840422 ফটো উপলব্ধ	42 নাম : মোচুমী গগৈ স্বামীৰ নাম : জয়ন্ত গগৈ ঘৰ নং : 62 বয়স : 47 লিঙ্গ : মহিলা	GPK6840911 ফটো উপলব্ধ
43 নাম : জয়ন্ত গগৈ পিতাৰ নাম : মুনীন্দ্ৰনাথ গগৈ ঘৰ নং : 62 বয়স : 46 লিঙ্গ : পুৰুষ	GPK6840444 ফটো উপলব্ধ	44 নাম : লীলা তামুলি পিতাৰ নাম : সৰ্বকণ তামুলি ঘৰ নং : 63 বয়স : 61 লিঙ্গ : পুৰুষ	GPK6840273 ফটো উপলব্ধ	45 নাম : নীভা তামুলি স্বামীৰ নাম : লীলা তামুলি ঘৰ নং : 63 বয়স : 51 লিঙ্গ : মহিলা	GPK6840284 ফটো উপলব্ধ
46 নাম : নৱদিপ তামুলি পিতাৰ নাম : লিলা তামুলি ঘৰ নং : 63 বয়স : 25 লিঙ্গ : পুৰুষ	GPK0250100 ফটো উপলব্ধ	47 নাম : মহেন্দ্ৰ বৰ গৌহাঁই পিতাৰ নাম : ভিমকান্ত বৰ গৌহাঁই ঘৰ নং : 64 বয়স : 76 লিঙ্গ : পুৰুষ	GPK0166587 ফটো উপলব্ধ	48 নাম : নীলিমা বৰগোহাঁই স্বামীৰ নাম : মহেন্দ্ৰ বৰগোহাঁই ঘৰ নং : 64 বয়স : 62 লিঙ্গ : মহিলা	GPK0166595 ফটো উপলব্ধ
49 নাম : নয়নমনি বৰগোহাঁই পিতাৰ নাম : মহেন্দ্ৰ বৰগোহাঁই ঘৰ নং : 64 বয়স : 39 লিঙ্গ : মহিলা	GPK6840466 ফটো উপলব্ধ	50 নাম : বৰ্ণালী বৰগোহাঁই পিতাৰ নাম : মহেন্দ্ৰ বৰগোহাঁই ঘৰ নং : 64 বয়স : 34 লিঙ্গ : মহিলা	GPK6840477 ফটো উপলব্ধ	51 নাম : দিপজ্যোতি বৰ গৌহাঁই পিতাৰ নাম : মহেন্দ্ৰ বৰ গৌহাঁই ঘৰ নং : 64 বয়স : 30 লিঙ্গ : পুৰুষ	GPK0166629 ফটো উপলব্ধ
52 নাম : দেবেনু বেজবৰুৱা পিতাৰ নাম : তুলাৰাম বেজবৰুৱা ঘৰ নং : 65 বয়স : 69 লিঙ্গ : পুৰুষ	GPK0186288 ফটো উপলব্ধ	53 নাম : লাৱণ্য বেজবৰুৱা স্বামীৰ নাম : দেবেন বেজবৰুৱা ঘৰ নং : 65 বয়স : 59 লিঙ্গ : মহিলা	GPK0186296 ফটো উপলব্ধ	# 54 নাম : ৰণদীপ বেজবৰুৱা পিতাৰ নাম : দেবেন বেজবৰুৱা ঘৰ নং : 65 বয়স : 35 লিঙ্গ : পুৰুষ	GPK0186536 ফটো উপলব্ধ
# 55 নাম : চন্দন বেজবৰুৱা পিতাৰ নাম : দেবেন বেজবৰুৱা ঘৰ নং : 65 বয়স : 33 লিঙ্গ : পুৰুষ	GPK0186619 ফটো উপলব্ধ	S 56 নাম : প্ৰান্তিক দাস পিতাৰ নাম : হৰেন দাস ঘৰ নং : 65 বয়স : 22 লিঙ্গ : পুৰুষ	QGR0094284 ফটো উপলব্ধ	57 নাম : শিব চেতিয়া পিতাৰ নাম : পদোশ্বৰ চেতিয়া ঘৰ নং : 66 বয়স : 58 লিঙ্গ : পুৰুষ	GPK0188813 ফটো উপলব্ধ
58 নাম : মঞ্জু মণি চেতিয়া স্বামীৰ নাম : শিব চেতিয়া ঘৰ নং : 66 বয়স : 53 লিঙ্গ : মহিলা	GPK0455154 ফটো উপলব্ধ	59 নাম : গায়ত্ৰী চেতিয়া পিতাৰ নাম : শিৱপ্ৰসাদ চেতিয়া ঘৰ নং : 66 বয়স : 25 লিঙ্গ : মহিলা	GPK0340067 ফটো উপলব্ধ	60 নাম : জ্যোতিষ্ময় চেতিয়া পিতাৰ নাম : শিৱ চেতিয়া ঘৰ নং : 66 বয়স : 22 লিঙ্গ : পুৰুষ	QGR0039032 ফটো উপলব্ধ



61 নাম : বাদল দাস পিতাৰ নাম : দিগন্ত দাস ঘৰ নং : 67 বয়স : 50 লিঙ্গ : পুৰুষ	GPK6440546 ফটো উপলব্ধ	# 62 নাম : বাণী দাস স্বামীৰ নাম : বাদল দাস ঘৰ নং : 67 বয়স : 32 লিঙ্গ : মহিলা	GPK0072306 ফটো উপলব্ধ	63 নাম : কল্পনা গগৈ স্বামীৰ নাম : জীৱন গগৈ ঘৰ নং : 68 বয়স : 49 লিঙ্গ : মহিলা	GPK0127837 ফটো উপলব্ধ
64 নাম : ভাৰ্গব গগৈ পিতাৰ নাম : জীৱন গগৈ ঘৰ নং : 68 বয়স : 21 লিঙ্গ : পুৰুষ	QGR0101196 ফটো উপলব্ধ	# 65 নাম : ডম্বুৰ দিহিঙ্গীয়া পিতাৰ নাম : লক্ষী দিহিঙ্গীয়া ঘৰ নং : 262 বয়স : 69 লিঙ্গ : পুৰুষ	GPK1226444 ফটো উপলব্ধ	# 66 নাম : শূৱলা সন্দিকৈ স্বামীৰ নাম : ডম্বুৰ দিহিঙ্গীয়া ঘৰ নং : 262 বয়স : 57 লিঙ্গ : মহিলা	GPK1226455 ফটো উপলব্ধ
67 নাম : আনন্দ গগৈ পিতাৰ নাম : ঔঃ নবীন চন্দ্ৰ গগৈ ঘৰ নং : 88 বয়স : 64 লিঙ্গ : পুৰুষ	QGR0066241 ফটো উপলব্ধ	68 নাম : বনুমী গগৈ স্বামীৰ নাম : আনন্দ গগৈ ঘৰ নং : 88 বয়স : 62 লিঙ্গ : মহিলা	QGR0065953 ফটো উপলব্ধ	69 নাম : অনৰাগ গগৈ পিতাৰ নাম : আনন্দ গগৈ ঘৰ নং : 88 বয়স : 38 লিঙ্গ : পুৰুষ	QGR0065672 ফটো উপলব্ধ
70 নাম : পৰী গগৈ পিতাৰ নাম : ৰবীন গগৈ ঘৰ নং : 101 বয়স : 20 লিঙ্গ : মহিলা	QGR0123273 ফটো উপলব্ধ	71 নাম : সুপ্ৰিয়া সন্দিকৈ পিতাৰ নাম : তৰুণ সন্দিকৈ ঘৰ নং : 106 বয়স : 21 লিঙ্গ : মহিলা	QGR0039511 ফটো উপলব্ধ	72 নাম : পূৰ্ণ কান্ত কলিতা পিতাৰ নাম : ফটিক কলিতা ঘৰ নং : 131 বয়স : 60 লিঙ্গ : পুৰুষ	QGR0057349 ফটো উপলব্ধ
73 নাম : গীতা দত্ত স্বামীৰ নাম : পূৰ্ণকান্ত কলিতা ঘৰ নং : 131 বয়স : 52 লিঙ্গ : মহিলা	QGR0039487 ফটো উপলব্ধ	# 74 নাম : ইভা হাজৰীকা স্বামীৰ নাম : ৰমেন হাজৰীকা ঘৰ নং : 181 বয়স : 61 লিঙ্গ : মহিলা	GPK6539260 ফটো উপলব্ধ	# 75 নাম : শশাংক হাজৰীকা মাতৃৰ নাম : ইভা হাজৰীকা ঘৰ নং : 181 বয়স : 34 লিঙ্গ : পুৰুষ	GPK6544021 ফটো উপলব্ধ
76 নাম : ছয়নীকা হাজৰীকা মাতৃৰ নাম : ইভা হাজৰীকা ঘৰ নং : 181 বয়স : 29 লিঙ্গ : মহিলা	GPK0019695 ফটো উপলব্ধ	77 নাম : নিমিষা বৰা স্বামীৰ নাম : শশাংক হাজৰীকা ঘৰ নং : 181 বয়স : 28 লিঙ্গ : মহিলা	GPK0445494 ফটো উপলব্ধ	78 নাম : হিৰণ্য কুমাৰী হাজৰীকা স্বামীৰ নাম : প্ৰমোদ চন্দ্ৰ হাজৰীকা ঘৰ নং : 182 বয়স : 65 লিঙ্গ : মহিলা	GPK6539293 ফটো উপলব্ধ
79 নাম : ৰাজিৱ হাজৰীকা পিতাৰ নাম : প্ৰমোদ চন্দ্ৰ হাজৰীকা ঘৰ নং : 182 বয়স : 43 লিঙ্গ : পুৰুষ	GPK6539306 ফটো উপলব্ধ	80 নাম : নবনীত হাজৰীকা পিতাৰ নাম : ডাঃ প্ৰমোদ চন্দ্ৰ হাজৰীকা ঘৰ নং : 182 বয়স : 39 লিঙ্গ : পুৰুষ	GPK0190009 ফটো উপলব্ধ	81 নাম : পৰীমিতা শ্যাম স্বামীৰ নাম : সুনথন শ্যাম ঘৰ নং : 182 ক বয়স : 49 লিঙ্গ : মহিলা	GPK0189548 ফটো উপলব্ধ
82 নাম : নিহাৰীকা বেজবৰুৱা পিতাৰ নাম : পুতুল বেজবৰুৱা ঘৰ নং : 183 বয়স : 35 লিঙ্গ : মহিলা	GPK0190108 ফটো উপলব্ধ	83 নাম : ভাৰ্গৱ বেজবৰুৱা পিতাৰ নাম : পুতুল বেজবৰুৱা ঘৰ নং : 143 বয়স : 23 লিঙ্গ : পুৰুষ	GPK1559004 ফটো উপলব্ধ	84 নাম : শ্ৰীমতী বেজবৰুৱা পিতাৰ নাম : পবিত্ৰ বেজবৰুৱা ঘৰ নং : 143 বয়স : 23 লিঙ্গ : মহিলা	QGR0050062 ফটো উপলব্ধ
85 নাম : স্নেহা বেজবৰুৱা পিতাৰ নাম : পবিত্ৰ বেজবৰুৱা ঘৰ নং : 143 বয়স : 20 লিঙ্গ : মহিলা	QGR0120444 ফটো উপলব্ধ	86 নাম : আচিক বৰগোহাঁই পিতাৰ নাম : হেমচন্দ্ৰ বৰগোহাঁই ঘৰ নং : 188 বয়স : 42 লিঙ্গ : পুৰুষ	GPK6539373 ফটো উপলব্ধ	87 নাম : ৰুণা বৰগোহাঁই স্বামীৰ নাম : আচিক বৰগোহাঁই ঘৰ নং : 188 বয়স : 38 লিঙ্গ : মহিলা	GPK0183871 ফটো উপলব্ধ
88 নাম : মানস বৰগোহাঁই পিতাৰ নাম : পুতুল বৰগোহাঁই ঘৰ নং : 185 বয়স : 41 লিঙ্গ : পুৰুষ	GPK6539395 ফটো উপলব্ধ	89 নাম : পাপল বৰগোহাঁই পিতাৰ নাম : পুতুল বৰগোহাঁই ঘৰ নং : 185 বয়স : 40 লিঙ্গ : পুৰুষ	GPK6539408 ফটো উপলব্ধ	90 নাম : পলী গগৈ স্বামীৰ নাম : মানস বৰগোহাঁই ঘৰ নং : 185 বয়স : 37 লিঙ্গ : মহিলা	GPK0184010 ফটো উপলব্ধ



91 নাম : সংগীতা বঢ়াগোঁহাই স্বামীৰ নাম: পাপুল বৰগোঁহাই ঘৰ নং : ১৪৫ বয়স : 37 লিঙ্গ : মহিলা	GPK0251934 ফটো উপলব্ধ	92 নাম : কনক চন্দ্ৰ দেউৰী পিতাৰ নাম: বাপীৰাম দেউৰী ঘৰ নং : ১৪৬ বয়স : 65 লিঙ্গ : পুৰুষ	GPK0020917 ফটো উপলব্ধ	93 নাম : তুলন দেউৰী পিতাৰ নাম: সিবেশ্বৰ দেউৰী ঘৰ নং : ১৪৬ বয়স : 62 লিঙ্গ : পুৰুষ	GPK6539419 ফটো উপলব্ধ
94 নাম : নমিতা দেউৰী স্বামীৰ নাম: কনক চন্দ্ৰ দেউৰী ঘৰ নং : ১৪৬ বয়স : 52 লিঙ্গ : মহিলা	GPK0020958 ফটো উপলব্ধ	95 নাম : হেমংগ দেউৰী পিতাৰ নাম: তুলন দেউৰী ঘৰ নং : ১৪৬ বয়স : 38 লিঙ্গ : পুৰুষ	GPK6539431 ফটো উপলব্ধ	96 নাম : অংকুৰজ্যোতি দেউৰী পিতাৰ নাম: তুলন দেউৰী ঘৰ নং : ১৪৬ বয়স : 36 লিঙ্গ : পুৰুষ	GPK0434944 ফটো উপলব্ধ
97 নাম : বৰ্ণালী দেউৰী স্বামীৰ নাম: হেমাঙ্গ দেউৰী ঘৰ নং : ১৪৬ বয়স : 33 লিঙ্গ : মহিলা	QGR0022152 ফটো উপলব্ধ	98 নাম : পল্লৱী দেউৰী পিতাৰ নাম: কনক চন্দ্ৰ দেউৰী ঘৰ নং : ১৪৬ বয়স : 31 লিঙ্গ : মহিলা	GPK0021147 ফটো উপলব্ধ	99 নাম : চন্দ্ৰমা শ্ৰুতি দাস স্বামীৰ নাম: অংকুৰ জ্যোতি দেউৰী ঘৰ নং : 146 বয়স : 31 লিঙ্গ : মহিলা	GPK0406496 ফটো উপলব্ধ
100 নাম : নিৰদা ভৰলুবা স্বামীৰ নাম: কলিযী ভৰলুবা ঘৰ নং : ১৪৭ বয়স : 75 লিঙ্গ : মহিলা	GPK6539442 ফটো উপলব্ধ	101 নাম : আনন্দ ভৰলুৱা পিতাৰ নাম: কলিযী ভৰলুৱা ঘৰ নং : ১৪৭ বয়স : 51 লিঙ্গ : পুৰুষ	GPK0090001 ফটো উপলব্ধ	102 নাম : পৰী গগৈ ভৰলুৱা স্বামীৰ নাম: আনন্দ ভৰলুৱা ঘৰ নং : ১৪৭ বয়স : 46 লিঙ্গ : মহিলা	GPK0086884 ফটো উপলব্ধ
103 নাম : জামিনী ভৰলুৱা পিতাৰ নাম: কলিযী ভৰলুৱা ঘৰ নং : ১৪৭ বয়স : 41 লিঙ্গ : পুৰুষ	GPK6539464 ফটো উপলব্ধ	104 নাম : অনিতা বঢ়াগোঁহাই ভৰলুৱা স্বামীৰ নাম: জামিনী ভৰলুৱা ঘৰ নং : ১৪৭ বয়স : 40 লিঙ্গ : মহিলা	GPK6539475 ফটো উপলব্ধ	E 105 নাম : অঞ্জুবানী দাস স্বামীৰ নাম: বাপন দাস ঘৰ নং : ১৪৮ বয়স : 47 লিঙ্গ : মহিলা	GPK6539511 ফটো উপলব্ধ
106 নাম : ঋষভ দাস পিতাৰ নাম: বাপন দাস ঘৰ নং : ১৪৮ বয়স : 28 লিঙ্গ : পুৰুষ	GPK0246504 ফটো উপলব্ধ	107 নাম : গৌৰী কৰ স্বামীৰ নাম: অমৰ কৰ ঘৰ নং : ১৪৯ বয়স : 70 লিঙ্গ : মহিলা	GPK6539555 ফটো উপলব্ধ	108 নাম : অসীম কৰ পিতাৰ নাম: অমৰ কৰ ঘৰ নং : ১৪৯ বয়স : 55 লিঙ্গ : পুৰুষ	GPK6539566 ফটো উপলব্ধ
# 109 নাম : সংগীতা কৰ পিতাৰ নাম: অমৰ কৰ ঘৰ নং : ১৪৯ বয়স : 47 লিঙ্গ : মহিলা	GPK6539577 ফটো উপলব্ধ	110 নাম : অল্পনা কৰ স্বামীৰ নাম: অসীম কৰ ঘৰ নং : ১৪৯ বয়স : 38 লিঙ্গ : মহিলা	GPK0021758 ফটো উপলব্ধ	S2 111 নাম : ৰাজ কুমী পিতাৰ নাম: ফগন্না কুমী ঘৰ নং : ১৪৯ বয়স : 31 লিঙ্গ : পুৰুষ	GPK0434274 ফটো উপলব্ধ
112 নাম : মালতী কৰ স্বামীৰ নাম: শান্তি কৰ ঘৰ নং : ১৫০ বয়স : 68 লিঙ্গ : মহিলা	GPK6539588 ফটো উপলব্ধ	S 113 নাম : অনিতা কৰ পিতাৰ নাম: শান্তি কৰ ঘৰ নং : ১৫০ বয়স : 42 লিঙ্গ : মহিলা	GPK6539599 ফটো উপলব্ধ	E 114 নাম : ৰাজীৱ কৰ পিতাৰ নাম: শান্তি কৰ ঘৰ নং : ১৫০ বয়স : 42 লিঙ্গ : পুৰুষ	GPK6539602 ফটো উপলব্ধ
115 নাম : যশোদা গগৈ কৰ স্বামীৰ নাম: ৰাজীৱ কৰ ঘৰ নং : ১৫০ বয়স : 31 লিঙ্গ : মহিলা	GPK0270108 ফটো উপলব্ধ	# 116 নাম : সমৰ কুৰ পিতাৰ নাম: ৰাজেন কৰ ঘৰ নং : ১৫১ বয়স : 62 লিঙ্গ : পুৰুষ	GPK0023069 ফটো উপলব্ধ	117 নাম : ছায়াবানী কৰ স্বামীৰ নাম: সমৰ কৰ ঘৰ নং : ১৫১ বয়স : 60 লিঙ্গ : মহিলা	GPK6539624 ফটো উপলব্ধ
118 নাম : সঞ্চয় কৰ পিতাৰ নাম: সমন কৰ ঘৰ নং : ১৫১ বয়স : 38 লিঙ্গ : পুৰুষ	GPK6539635 ফটো উপলব্ধ	119 নাম : সুমন কৰ মাতৃৰ নাম: চায়াবাণী কৰ ঘৰ নং : ১৫১ বয়স : 37 লিঙ্গ : পুৰুষ	GPK0023127 ফটো উপলব্ধ	120 নাম : সংগীতা কৰ স্বামীৰ নাম: সঞ্চয় কৰ ঘৰ নং : ১৫১ বয়স : 34 লিঙ্গ : মহিলা	GPK0192757 ফটো উপলব্ধ



121 নাম : সঞ্জীৱ কৰ পিতাৰ নাম: অমৰ কৰ ঘৰ নং : ১৫২ বয়স : 50 লিঙ্গ : পুৰুষ	GPK6539646 ফটো উপলব্ধ	122 নাম : মীনাক্ষী কৰ স্বামীৰ নাম: সঞ্জীৱ কৰ ঘৰ নং : ১৫২ বয়স : 46 লিঙ্গ : মহিলা	GPK6539657 ফটো উপলব্ধ	123 নাম : গীতাত্মী কৰ পিতাৰ নাম: সঞ্জীৱ কৰ ঘৰ নং : ১৫২ বয়স : 27 লিঙ্গ : মহিলা	GPK0193169 ফটো উপলব্ধ
124 নাম : কুনাল কৰ পিতাৰ নাম: সঞ্জীৱ কৰ ঘৰ নং : ১৫২ বয়স : 25 লিঙ্গ : পুৰুষ	GPK0434787 ফটো উপলব্ধ	125 নাম : নিৰঞ্জন কৰ পিতাৰ নাম: ৰাজেন কৰ ঘৰ নং : ১৫৩ বয়স : 55 লিঙ্গ : পুৰুষ	GPK6539668 ফটো উপলব্ধ	126 নাম : অনিমা কৰ স্বামীৰ নাম: নিৰঞ্জন কৰ ঘৰ নং : ১৫৩ বয়স : 50 লিঙ্গ : মহিলা	GPK6539679 ফটো উপলব্ধ
127 নাম : নিছা কৰ পিতাৰ নাম: নিৰঞ্জন কৰ ঘৰ নং : ১৫৩ বয়স : 24 লিঙ্গ : মহিলা	GPK0434860 ফটো উপলব্ধ	128 নাম : ৰোহন কৰ পিতাৰ নাম: নিৰঞ্জন কৰ ঘৰ নং : ১৫৩ বয়স : 23 লিঙ্গ : পুৰুষ	GPK0434878 ফটো উপলব্ধ	129 নাম : শিউ কুমাৰ আগৰালা পিতাৰ নাম: জয়দেৱ আগৰালা ঘৰ নং : ১৫৪ বয়স : 58 লিঙ্গ : পুৰুষ	GPK6539704 ফটো উপলব্ধ
130 নাম : আশা দেৱী বেৰীয়া স্বামীৰ নাম: শিউকুমাৰ আগৰালা ঘৰ নং : ১৫৪ বয়স : 51 লিঙ্গ : মহিলা	GPK6539715 ফটো উপলব্ধ	131 নাম : গৌৰৱ কুমাৰ বেৰীয়া পিতাৰ নাম: জয়দেৱ পিডি বেৰীয়া ঘৰ নং : ১৫৪ বয়স : 48 লিঙ্গ : পুৰুষ	GPK6539726 ফটো উপলব্ধ	132 নাম : চিত্ৰা বেৰীয়া স্বামীৰ নাম: গৌৰৱ কুমাৰ বেৰীয়া ঘৰ নং : ১৫৪ বয়স : 37 লিঙ্গ : মহিলা	GPK6544361 ফটো উপলব্ধ
133 নাম : অংকিত বেৰীয়া পিতাৰ নাম: শিউকুমাৰ বেৰীয়া ঘৰ নং : ১৫৪ বয়স : 32 লিঙ্গ : পুৰুষ	GPK0124255 ফটো উপলব্ধ	134 নাম : হৰিচত্ৰ বেৰীয়া পিতাৰ নাম: শিৱ কুমাৰ বেৰীয়া ঘৰ নং : ১৫৪ বয়স : 31 লিঙ্গ : পুৰুষ	GPK0118992 ফটো উপলব্ধ	135 নাম : নেহা বনসল বেৰীয়া স্বামীৰ নাম: অংকিত ঘৰ নং : 154 বয়স : 30 লিঙ্গ : মহিলা	QGR0064089 ফটো উপলব্ধ
136 নাম : মদন লাল আগৰালা পিতাৰ নাম: ৰাম কুমাৰ আগৰালা ঘৰ নং : ১৫৫ বয়স : 67 লিঙ্গ : পুৰুষ	GPK6539737 ফটো উপলব্ধ	137 নাম : কৌশল্যা দেৱী আগৰালা স্বামীৰ নাম: মদনলাল আগৰালা ঘৰ নং : ১৫৫ বয়স : 59 লিঙ্গ : মহিলা	GPK6539748 ফটো উপলব্ধ	S 138 নাম : কবিতা আগৰালা পিতাৰ নাম: মদনলাল আগৰালা ঘৰ নং : ১৫৫ বয়স : 38 লিঙ্গ : মহিলা	GPK6539759 ফটো উপলব্ধ
139 নাম : নিচান কুমাৰ আগৰালা পিতাৰ নাম: মদন আগৰালা ঘৰ নং : 155 বয়স : 33 লিঙ্গ : পুৰুষ	GPK0153908 ফটো উপলব্ধ	140 নাম : বিশ ভৌমিক পিতাৰ নাম: কুমুদ ভৌমিক ঘৰ নং : ১৫৬ বয়স : 50 লিঙ্গ : পুৰুষ	GPK6539793 ফটো উপলব্ধ	141 নাম : টুম্পা ভৌমিক স্বামীৰ নাম: বিশ ভৌমিক ঘৰ নং : ১৫৬ বয়স : 44 লিঙ্গ : মহিলা	GPK6539806 ফটো উপলব্ধ
142 নাম : সুৰেশ হেমৰম পিতাৰ নাম: বিনুদ হেমৰম ঘৰ নং : 156 বয়স : 37 লিঙ্গ : পুৰুষ	GPK0188490 ফটো উপলব্ধ	143 নাম : ঋষি ভৌমিক পিতাৰ নাম: বিশ ভৌমিক ঘৰ নং : 156 বয়স : 20 লিঙ্গ : পুৰুষ	QGR0070805 ফটো উপলব্ধ	S 144 নাম : মায়া দত্ত স্বামীৰ নাম: নুৰঞ্জন দত্ত ঘৰ নং : ১৫৭ বয়স : 62 লিঙ্গ : মহিলা	GPK6539840 ফটো উপলব্ধ
145 নাম : নিৰঞ্জন দত্ত পিতাৰ নাম: মুনীন্দ্র চান্দ দত্ত ঘৰ নং : ১৫৭ বয়স : 56 লিঙ্গ : পুৰুষ	GPK6539851 ফটো উপলব্ধ	146 নাম : বিনা দত্ত স্বামীৰ নাম: মুনীন্দ্র চান্দ দত্ত ঘৰ নং : ১৫৭ বয়স : 52 লিঙ্গ : মহিলা	GPK6539862 ফটো উপলব্ধ	147 নাম : ৰাজু দত্ত মাতৃৰ নাম: পুষ্পা দত্ত ঘৰ নং : 157 বয়স : 50 লিঙ্গ : পুৰুষ	GPK4237609 ফটো উপলব্ধ
148 নাম : টুম্পা দত্ত স্বামীৰ নাম: ৰাজু দত্ত ঘৰ নং : ১৫৭ বয়স : 33 লিঙ্গ : মহিলা	GPK0241364 ফটো উপলব্ধ	149 নাম : নম্ৰতা দত্ত পিতাৰ নাম: নিৰঞ্জন দত্ত ঘৰ নং : 157 বয়স : 20 লিঙ্গ : মহিলা	QGR0012641 ফটো উপলব্ধ	150 নাম : ইন্দিয়ানী দেউৰী স্বামীৰ নাম: বিজয় দেউৰী ঘৰ নং : ১৫৮ বয়স : 54 লিঙ্গ : মহিলা	GPK6539908 ফটো উপলব্ধ



151 নাম : হৰেশ দেউৰী পিতাৰ নাম: বিজয় দেউৰী ঘৰ নং : ১৫৮ বয়স : 33 লিঙ্গ : পুৰুষ	GPK6544123 ফটো উপলব্ধ	152 নাম : পুন্যজিত দেউৰী পিতাৰ নাম: বিজয় দেউৰী ঘৰ নং : ১৫৮ বয়স : 31 লিঙ্গ : পুৰুষ	GPK6543948 ফটো উপলব্ধ	153 নাম : সুৰেশ দেউৰী পিতাৰ নাম: বিজয় কুমাৰ দেউৰী ঘৰ নং : ১৫৮ বয়স : 28 লিঙ্গ : পুৰুষ	GPK0025668 ফটো উপলব্ধ
# 154 নাম : মতিৰাম মিলি পিতাৰ নাম: টংকেশ্বৰ মিলি ঘৰ নং : ১৬০ বয়স : 68 লিঙ্গ : পুৰুষ	GPK6539953 ফটো উপলব্ধ	155 নাম : কনকলতা মিলি স্বামীৰ নাম: মতিৰাম মিলি ঘৰ নং : ১৬০ বয়স : 57 লিঙ্গ : মহিলা	GPK0125062 ফটো উপলব্ধ	156 নাম : দীপশিখা মিলি পিতাৰ নাম: মতিৰাম মিলি ঘৰ নং : ১৬০ বয়স : 29 লিঙ্গ : মহিলা	GPK0125104 ফটো উপলব্ধ
157 নাম : অনিত মিলি পিতাৰ নাম: মতিৰাম মিলি ঘৰ নং : ১৬০ বয়স : 25 লিঙ্গ : পুৰুষ	GPK0356014 ফটো উপলব্ধ	158 নাম : মণি দলে স্বামীৰ নাম: অঞ্জন দলে ঘৰ নং : 161 বয়স : 36 লিঙ্গ : মহিলা	QGR0039446 ফটো উপলব্ধ	159 নাম : পাৰ্লি দলে পিতাৰ নাম: অঞ্জন দলে ঘৰ নং : 161 বয়স : 21 লিঙ্গ : মহিলা	QGR0039495 ফটো উপলব্ধ
160 নাম : বিট চন্দ পিতাৰ নাম: প্ৰভাত চন্দ ঘৰ নং : ১৬২ বয়স : 61 লিঙ্গ : পুৰুষ	GPK6540029 ফটো উপলব্ধ	161 নাম : বন্দনা চন্দ স্বামীৰ নাম: বাবুল চন্দ ঘৰ নং : ১৬২ বয়স : 55 লিঙ্গ : মহিলা	GPK6540030 ফটো উপলব্ধ	162 নাম : বিতু চণ্ড পিতাৰ নাম: বাবুল চণ্ড ঘৰ নং : ১৬২ বয়স : 32 লিঙ্গ : পুৰুষ	GPK0195909 ফটো উপলব্ধ
S 163 নাম : দীক্ষা চন্দ পিতাৰ নাম: বাবুল চন্দ ঘৰ নং : ১৬২ বয়স : 29 লিঙ্গ : মহিলা	GPK0196006 ফটো উপলব্ধ	164 নাম : দীপ চন্দ পিতাৰ নাম: বাবুল চন্দ ঘৰ নং : ১৬২ বয়স : 25 লিঙ্গ : পুৰুষ	GPK0163774 ফটো উপলব্ধ	165 নাম : ভূগলতা চেতিয়া স্বামীৰ নাম: পুনানন্দ চেতিয়া ঘৰ নং : ১৬৩ বয়স : 73 লিঙ্গ : মহিলা	GPK6540052 ফটো উপলব্ধ
166 নাম : পুনানন্দ চেতিয়া পিতাৰ নাম: সুনাম চেতিয়া ঘৰ নং : ১৬৩ বয়স : 65 লিঙ্গ : পুৰুষ	GPK6540041 ফটো উপলব্ধ	167 নাম : তপন গগৈ পিতাৰ নাম: গুন গগৈ ঘৰ নং : ১৬৪ বয়স : 52 লিঙ্গ : পুৰুষ	GPK6540063 ফটো উপলব্ধ	168 নাম : জৰী গগৈ স্বামীৰ নাম: তপন গগৈ ঘৰ নং : ১৬৪ বয়স : 45 লিঙ্গ : মহিলা	GPK6540074 ফটো উপলব্ধ
169 নাম : লক্ষ্মজিৎ গগৈ পিতাৰ নাম: তপন গগৈ ঘৰ নং : 164 বয়স : 21 লিঙ্গ : পুৰুষ	GPK1570662 ফটো উপলব্ধ	170 নাম : গুনেশ্বৰ টাৰে পিতাৰ নাম: জমকসিং টাৰে ঘৰ নং : ১৬৫ বয়স : 65 লিঙ্গ : পুৰুষ	GPK6540096 ফটো উপলব্ধ	171 নাম : লিলি প্ৰভা টাৰে স্বামীৰ নাম: গুনেশ্বৰ টাৰে ঘৰ নং : ১৬৫ বয়স : 65 লিঙ্গ : মহিলা	GPK6540109 ফটো উপলব্ধ
172 নাম : সৰ্বানন্দ টাৰে পিতাৰ নাম: গুণেশ্বৰ টাৰে ঘৰ নং : 165 বয়স : 22 লিঙ্গ : পুৰুষ	GPK0509539 ফটো উপলব্ধ	E 173 নাম : নবা দাস পিতাৰ নাম: গৌপালি দাস ঘৰ নং : ১৬৭ বয়স : 61 লিঙ্গ : পুৰুষ	GPK6540132 ফটো উপলব্ধ	174 নাম : নিৰ দাস স্বামীৰ নাম: নবা দাস ঘৰ নং : ১৬৭ বয়স : 55 লিঙ্গ : মহিলা	GPK6540143 ফটো উপলব্ধ
175 নাম : ৰূপম দাস পিতাৰ নাম: নবকুমাৰ দাস ঘৰ নং : ১৬৭ বয়স : 37 লিঙ্গ : পুৰুষ	GPK6544032 ফটো উপলব্ধ	176 নাম : অনপম দাস পিতাৰ নাম: নবকুমাৰ দাস ঘৰ নং : ১৬৭ বয়স : 35 লিঙ্গ : পুৰুষ	GPK6544009 ফটো উপলব্ধ	177 নাম : দিপালী বৰগোঁহাই স্বামীৰ নাম: হেমন্ত বৰগোঁহাই ঘৰ নং : ১৬৮ বয়স : 59 লিঙ্গ : মহিলা	GPK1321524 ফটো উপলব্ধ
178 নাম : হেমন্ত বৰগোঁহাই পিতাৰ নাম: প্ৰদীপ বৰগোঁহাই ঘৰ নং : ১৬৮ বয়স : 48 লিঙ্গ : পুৰুষ	GPK0197046 ফটো উপলব্ধ	179 নাম : অজয় সন্দিকৈ মাতৃৰ নাম: দিপালী বৰগোঁহাই ঘৰ নং : ১৬৮ বয়স : 36 লিঙ্গ : পুৰুষ	GPK1321502 ফটো উপলব্ধ	180 নাম : বিজয় বৰগোঁহাই পিতাৰ নাম: হেমন্ত বৰগোঁহাই ঘৰ নং : ১৬৮ বয়স : 35 লিঙ্গ : পুৰুষ	GPK1321513 ফটো উপলব্ধ



181 নাম : দুলাল দত্ত পিতাৰ নাম : টুনিৰাম দত্ত ঘৰ নং : 169 বয়স : 56 লিঙ্গ : পুৰুষ	GPK6541000 ফটো উপলব্ধ	182 নাম : জৰী কলিতা দত্ত স্বামীৰ নাম : দুলাল দত্ত ঘৰ নং : 169 বয়স : 40 লিঙ্গ : মহিলা	GPK6544338 ফটো উপলব্ধ	183 নাম : প্ৰিয়া দত্ত পিতাৰ নাম : দুলাল দত্ত ঘৰ নং : 169 বয়স : 20 লিঙ্গ : মহিলা	QGR0121301 ফটো উপলব্ধ
184 নাম : ৰূপা দাস স্বামীৰ নাম : ৰাজেন দাস ঘৰ নং : 169 বয়স : 60 লিঙ্গ : মহিলা	GPK6544258 ফটো উপলব্ধ	185 নাম : দীপ্তি সন্ধ্যা দাস পিতাৰ নাম : ৰাজেন দাস ঘৰ নং : 169 বয়স : 23 লিঙ্গ : মহিলা	GPK0406132 ফটো উপলব্ধ	186 নাম : প্ৰদীপ ফুকন পিতাৰ নাম : টংকেশ্বৰ ফুকন ঘৰ নং : 169 বয়স : 56 লিঙ্গ : পুৰুষ	GPK0058966 ফটো উপলব্ধ
187 নাম : কৃষ্ণামণি ফুকন স্বামীৰ নাম : প্ৰদীপ ফুকন ঘৰ নং : 169 বয়স : 52 লিঙ্গ : মহিলা	GPK0059006 ফটো উপলব্ধ	188 নাম : প্ৰণতি ফুকন পিতাৰ নাম : প্ৰদীপ ফুকন ঘৰ নং : 169 বয়স : 26 লিঙ্গ : মহিলা	GPK0252544 ফটো উপলব্ধ	189 নাম : উৎপল ফুকন পিতাৰ নাম : প্ৰদীপ ফুকন ঘৰ নং : 169 বয়স : 23 লিঙ্গ : পুৰুষ	GPK0405977 ফটো উপলব্ধ
190 নাম : ৰূপেশ্বৰ বাউৰী পিতাৰ নাম : মতিলাল বাউৰী ঘৰ নং : 190 বয়স : 45 লিঙ্গ : পুৰুষ	GPK0434886 ফটো উপলব্ধ	191 নাম : উমেশ বাউৰী পিতাৰ নাম : মতিলাল বাউৰী ঘৰ নং : 190 বয়স : 45 লিঙ্গ : পুৰুষ	GPK6540201 ফটো উপলব্ধ	192 নাম : পিংকি বাউৰী স্বামীৰ নাম : ৰূপেশ্বৰ বাউৰী ঘৰ নং : 190 বয়স : 34 লিঙ্গ : মহিলা	GPK0434845 ফটো উপলব্ধ
193 নাম : মেৰী থমাচ স্বামীৰ নাম : বিমল থমাচ ঘৰ নং : 192 বয়স : 51 লিঙ্গ : মহিলা	GPK6540267 ফটো উপলব্ধ	194 নাম : পল্লৱী থমাচ পিতাৰ নাম : বিমল থমাচ ঘৰ নং : 192 বয়স : 29 লিঙ্গ : মহিলা	GPK0123067 ফটো উপলব্ধ	195 নাম : ৰৌজ মেৰী থমাচ পিতাৰ নাম : বিমল থমাচ ঘৰ নং : 192 বয়স : 25 লিঙ্গ : মহিলা	GPK0344242 ফটো উপলব্ধ
196 নাম : উমানন্দ কৰ পিতাৰ নাম : ৰাধেশ্যাম কৰ ঘৰ নং : 193 বয়স : 52 লিঙ্গ : পুৰুষ	GPK6540289 ফটো উপলব্ধ	197 নাম : পুণিমা কৰ স্বামীৰ নাম : অনিল দাস ঘৰ নং : 193 বয়স : 48 লিঙ্গ : মহিলা	GPK6540314 ফটো উপলব্ধ	198 নাম : বাচু কৰ পিতাৰ নাম : ৰাধেশ্যাম কৰ ঘৰ নং : 193 বয়স : 42 লিঙ্গ : পুৰুষ	GPK6540325 ফটো উপলব্ধ
199 নাম : বিশ্বাষা দেৱনাথ কৰ স্বামীৰ নাম : উমানন্দ কৰ ঘৰ নং : 193 বয়স : 42 লিঙ্গ : মহিলা	GPK0393793 ফটো উপলব্ধ	200 নাম : কাৰ্তিক কৰ পিতাৰ নাম : ৰাধেশ্যাম কৰ ঘৰ নং : 193 বয়স : 40 লিঙ্গ : পুৰুষ	GPK6540303 ফটো উপলব্ধ	201 নাম : শ্যামলী কৰ স্বামীৰ নাম : বাচু কৰ ঘৰ নং : 193 বয়স : 38 লিঙ্গ : মহিলা	GPK0198838 ফটো উপলব্ধ
202 নাম : মামনি পাল কৰ স্বামীৰ নাম : কাৰ্তিক কৰ ঘৰ নং : 193 বয়স : 31 লিঙ্গ : মহিলা	GPK0198978 ফটো উপলব্ধ	203 নাম : অঞ্জনা দে স্বামীৰ নাম : বাবুল দে ঘৰ নং : 198 বয়স : 52 লিঙ্গ : মহিলা	GPK6540358 ফটো উপলব্ধ	204 নাম : সঞ্জীৱ দে পিতাৰ নাম : বাবুল দে ঘৰ নং : 198 বয়স : 33 লিঙ্গ : পুৰুষ	GPK0199075 ফটো উপলব্ধ
S 205 নাম : দীপক দে পিতাৰ নাম : নলীমোপাল দে ঘৰ নং : 198 বয়স : 55 লিঙ্গ : পুৰুষ	GPK6540369 ফটো উপলব্ধ	S 206 নাম : মীনা দে পিতাৰ নাম : দীপক দে ঘৰ নং : 198 বয়স : 47 লিঙ্গ : পুৰুষ	GPK6540370 ফটো উপলব্ধ	S 207 নাম : ৰাজা দে পিতাৰ নাম : নলীমোপাল দে ঘৰ নং : 198 বয়স : 47 লিঙ্গ : পুৰুষ	GPK6540381 ফটো উপলব্ধ
S 208 নাম : জয়া নন্দী দে স্বামীৰ নাম : ৰাজা দে ঘৰ নং : 198 বয়স : 47 লিঙ্গ : মহিলা	GPK6540392 ফটো উপলব্ধ	S 209 নাম : সানি দে পিতাৰ নাম : দীপক দে ঘৰ নং : 198 বয়স : 32 লিঙ্গ : পুৰুষ	GPK6540397 ফটো উপলব্ধ	S 210 নাম : সংকল্প দে পিতাৰ নাম : ৰাজা দে ঘৰ নং : 175 বয়স : 20 লিঙ্গ : পুৰুষ	QGR0039172 ফটো উপলব্ধ



211 নাম : অৰুণ দে পিতাৰ নাম : ননিগোপাল দে ঘৰ নং : ১৭৬ বয়স : 50 লিঙ্গ : পুৰুষ	GPK6540405 ফটো উপলব্ধ	212 নাম : অমল্য দে পিতাৰ নাম : কালিপদ দে ঘৰ নং : ১৭৮ বয়স : 70 লিঙ্গ : পুৰুষ	GPK6540449 ফটো উপলব্ধ	213 নাম : বেখাবানী দে স্বামীৰ নাম : অমল্য দে ঘৰ নং : ১৭৮ বয়স : 60 লিঙ্গ : মহিলা	GPK6540450 ফটো উপলব্ধ
214 নাম : শঙ্কু দে পিতাৰ নাম : অমল্য দে ঘৰ নং : ১৭৮ বয়স : 41 লিঙ্গ : পুৰুষ	GPK6540472 ফটো উপলব্ধ	215 নাম : অংকুৰ দে পিতাৰ নাম : অমল্য দে ঘৰ নং : ১৭৮ বয়স : 39 লিঙ্গ : পুৰুষ	GPK6540461 ফটো উপলব্ধ	216 নাম : জয়শ্ৰী পাল পিতাৰ নাম : সিতেশ চন্দ্ৰ পল ঘৰ নং : 178 বয়স : 33 লিঙ্গ : মহিলা	CLC0229955 ফটো উপলব্ধ
217 নাম : বুলিট ঘোষ দে স্বামীৰ নাম : শংকু দে ঘৰ নং : ১৭৮ বয়স : 32 লিঙ্গ : মহিলা	QGR0010231 ফটো উপলব্ধ	218 নাম : লক্ষ্মী দে স্বামীৰ নাম : নিৰঞ্জন ন ঘৰ নং : ১৭৯ বয়স : 60 লিঙ্গ : মহিলা	GPK6540494 ফটো উপলব্ধ	219 নাম : শীল দে স্বামীৰ নাম : বিলু দে ঘৰ নং : ১৭৯ বয়স : 55 লিঙ্গ : মহিলা	GPK6540518 ফটো উপলব্ধ
220 নাম : জুলী দে পিতাৰ নাম : নিৰঞ্জন দে ঘৰ নং : ১৭৯ বয়স : 37 লিঙ্গ : মহিলা	GPK6544203 ফটো উপলব্ধ	221 নাম : বুস্পী দে পিতাৰ নাম : বিলু দে ঘৰ নং : ১৭৯ বয়স : 37 লিঙ্গ : মহিলা	GPK6544214 ফটো উপলব্ধ	222 নাম : চুমকী দে পিতাৰ নাম : বিলু দে ঘৰ নং : ১৭৯ বয়স : 32 লিঙ্গ : মহিলা	GPK0387753 ফটো উপলব্ধ
223 নাম : বিটু দে পিতাৰ নাম : নিৰঞ্জন দে ঘৰ নং : ১৭৯ বয়স : 32 লিঙ্গ : পুৰুষ	GPK6544167 ফটো উপলব্ধ	224 নাম : মিনতী দে স্বামীৰ নাম : মুক্তি দে ঘৰ নং : ১৮০ বয়স : 70 লিঙ্গ : মহিলা	GPK6540529 ফটো উপলব্ধ	225 নাম : প্রদীপ দে পিতাৰ নাম : মুক্তি দে ঘৰ নং : ১৮০ বয়স : 49 লিঙ্গ : পুৰুষ	GPK6540530 ফটো উপলব্ধ
226 নাম : শিল্পী দে মাতৃৰ নাম : মিনতি দে ঘৰ নং : ১৮০ বয়স : 39 লিঙ্গ : মহিলা	GPK6544349 ফটো উপলব্ধ	S 227 নাম : কৰীশা গগৈ কলিতা স্বামীৰ নাম : প্রণৱ জ্যোতি কলিতা ঘৰ নং : ১৮০ বয়স : 35 লিঙ্গ : মহিলা	GPK0388108 ফটো উপলব্ধ	228 নাম : পুনম কৰ দে স্বামীৰ নাম : প্রদীপ দে ঘৰ নং : ১৮০ বয়স : 32 লিঙ্গ : মহিলা	GPK0034967 ফটো উপলব্ধ
229 নাম : মনী দে স্বামীৰ নাম : ফটিক দে ঘৰ নং : 180গ বয়স : 65 লিঙ্গ : মহিলা	GPK6540723 ফটো উপলব্ধ	230 নাম : টিটু দে পিতাৰ নাম : ফটিক দে দে ঘৰ নং : 180গ বয়স : 32 লিঙ্গ : পুৰুষ	GPK1321557 ফটো উপলব্ধ	231 নাম : সদীপ দে পিতাৰ নাম : মুক্তি দে ঘৰ নং : 180ক বয়স : 45 লিঙ্গ : পুৰুষ	GPK6540541 ফটো উপলব্ধ
232 নাম : প্রিয়ংকা পালিত স্বামীৰ নাম : সদীপ দে ঘৰ নং : 180ক বয়স : 33 লিঙ্গ : মহিলা	QGR0065011 ফটো উপলব্ধ	233 নাম : সুচিত্ৰা ৰায় স্বামীৰ নাম : শঙ্কৰ ৰায় ৰায় ঘৰ নং : 180খ বয়স : 55 লিঙ্গ : মহিলা	GPK6540585 ফটো উপলব্ধ	234 নাম : সাগৰ ৰায় পিতাৰ নাম : শঙ্কৰ ৰায় ঘৰ নং : 180খ বয়স : 26 লিঙ্গ : পুৰুষ	GPK0247213 ফটো উপলব্ধ
235 নাম : সংগীতা ৰায় পিতাৰ নাম : শংকৰ ৰায় ঘৰ নং : 180খ বয়স : 20 লিঙ্গ : মহিলা	QGR0012690 ফটো উপলব্ধ	236 নাম : স্বপ্না ৰায় পিতাৰ নাম : শংকৰ ৰায় ঘৰ নং : 180খ বয়স : 30 লিঙ্গ : মহিলা	GPK0200717 ফটো উপলব্ধ	237 নাম : নিভা দে স্বামীৰ নাম : বুদ্ধদেব দে ঘৰ নং : ১৮১ বয়স : 57 লিঙ্গ : মহিলা	GPK6540610 ফটো উপলব্ধ
238 নাম : মনোজ দে পিতাৰ নাম : বুদ্ধদেব দে ঘৰ নং : ১৮১ বয়স : 39 লিঙ্গ : পুৰুষ	GPK6540621 ফটো উপলব্ধ	239 নাম : পিকু দে পিতাৰ নাম : বুদ্ধদেব দে ঘৰ নং : ১৮১ বয়স : 38 লিঙ্গ : পুৰুষ	GPK6540632 ফটো উপলব্ধ	240 নাম : তনয়া দে স্বামীৰ নাম : মনোজ দে ঘৰ নং : ১৮১ বয়স : 35 লিঙ্গ : মহিলা	GPK0200758 ফটো উপলব্ধ



241 নাম : পম্পী শিল দে স্বামীৰ নাম: পিকু দে ঘৰ নং : ১৮১ বয়স : 30 লিঙ্গ : মহিলা	GPK0183913 ফটো উপলব্ধ	242 নাম : শঙ্কু দে স্বামীৰ নাম: বলৰাম দে ঘৰ নং : ১৮২ বয়স : 55 লিঙ্গ : মহিলা	GPK6540654 ফটো উপলব্ধ	243 নাম : চন দে পিতাৰ নাম: বলৰাম দে ঘৰ নং : ১৮২ বয়স : 28 লিঙ্গ : পুৰুষ	GPK0035378 ফটো উপলব্ধ
# 244 নাম : বিভাৰাণী দে স্বামীৰ নাম: মহাদেব দে ঘৰ নং : ১৮৩ বয়স : 67 লিঙ্গ : মহিলা	GPK6540676 ফটো উপলব্ধ	245 নাম : চুইটি দে পিতাৰ নাম: শ্যামল দে ঘৰ নং : 183 বয়স : 22 লিঙ্গ : মহিলা	QGR0012674 ফটো উপলব্ধ	246 নাম : কুমা দে স্বামীৰ নাম: শ্যামল দে ঘৰ নং : 183ক বয়স : 42 লিঙ্গ : মহিলা	GPK6540698 ফটো উপলব্ধ
247 নাম : ৰিয়া দে পিতাৰ নাম: শ্যামল দে ঘৰ নং : 183 ক বয়স : 20 লিঙ্গ : মহিলা	QGR0121384 ফটো উপলব্ধ	248 নাম : উষা দে স্বামীৰ নাম: প্ৰফুল্ল দে ঘৰ নং : ১৮৪ বয়স : 58 লিঙ্গ : মহিলা	GPK6540701 ফটো উপলব্ধ	S 249 নাম : প্ৰফুল্ল গগৈ পিতাৰ নাম: মুহিব্বাৰ গগৈ ঘৰ নং : ১৮৫ বয়স : 64 লিঙ্গ : পুৰুষ	GPK6543926 ফটো উপলব্ধ
S 250 নাম : প্ৰাচুৰ্যদীপ গগৈ পিতাৰ নাম: প্ৰফুল্ল গগৈ ঘৰ নং : ১৮৫ বয়স : 24 লিঙ্গ : পুৰুষ	GPK0359976 ফটো উপলব্ধ	251 নাম : অঞ্জু দে স্বামীৰ নাম: জীবন দে ঘৰ নং : ১৮৬ বয়স : 46 লিঙ্গ : মহিলা	GPK6540745 ফটো উপলব্ধ	252 নাম : নিকিতা দে পিতাৰ নাম: জীবন দে ঘৰ নং : ১৮৬ বয়স : 27 লিঙ্গ : মহিলা	GPK0245423 ফটো উপলব্ধ
253 নাম : সাবিত্ৰী স্বৰ্ণকাৰ স্বামীৰ নাম: বিজয় স্বৰ্ণকাৰ ঘৰ নং : ১৮৯ বয়স : 75 লিঙ্গ : মহিলা	GPK6540789 ফটো উপলব্ধ	254 নাম : অসোক বৰ্মা পিতাৰ নাম: কাদাৰ নাথ বৰ্মা ঘৰ নং : ১৮৯ বয়স : 55 লিঙ্গ : পুৰুষ	GPK1321591 ফটো উপলব্ধ	255 নাম : সুন বৰ্মা স্বৰ্ণকাৰ স্বামীৰ নাম: অশোক বৰ্মা ঘৰ নং : ১৮৯ বয়স : 34 লিঙ্গ : মহিলা	GPK1321615 ফটো উপলব্ধ
256 নাম : ৰোহন বৰ্মা পিতাৰ নাম: অশোক বৰ্মা ঘৰ নং : ১৮৯ বয়স : 25 লিঙ্গ : পুৰুষ	GPK0364984 ফটো উপলব্ধ	# 257 নাম : ৰহিমা বেগম স্বামীৰ নাম: ৰহিম ঘৰ নং : ১৯০ বয়স : 63 লিঙ্গ : মহিলা	GPK6540803 ফটো উপলব্ধ	258 নাম : চালেহা চুলতানা পিতাৰ নাম: ৰহিমা বেগম ঘৰ নং : ১৯০ বয়স : 38 লিঙ্গ : মহিলা	GPK6540814 ফটো উপলব্ধ
259 নাম : চিমৰন চুলতানা পিতাৰ নাম: ৰহিম আলি ঘৰ নং : ১৯০ বয়স : 25 লিঙ্গ : মহিলা	GPK0424192 ফটো উপলব্ধ	260 নাম : আমানুল হুছেইন পিতাৰ নাম: তফজুল হুছেইন ঘৰ নং : ১৯১ বয়স : 59 লিঙ্গ : পুৰুষ	GPK6540858 ফটো উপলব্ধ	261 নাম : নিলুফা বেগম স্বামীৰ নাম: আমানুল হুছেইন ঘৰ নং : ১৯১ বয়স : 56 লিঙ্গ : মহিলা	GPK6540869 ফটো উপলব্ধ
S 262 নাম : নাচৰিন বেগম স্বামীৰ নাম: আমানুল হুছেইন ঘৰ নং : ১৯১ বয়স : ৪7 লিঙ্গ : মহিলা	GPK0090035 ফটো উপলব্ধ	263 নাম : নাচৰিন বেগম পিতাৰ নাম: আমানুল হুছেইন ঘৰ নং : ১৯১ বয়স : 28 লিঙ্গ : মহিলা	GPK0089680 ফটো উপলব্ধ	264 নাম : আমিনুল হুছেইন পিতাৰ নাম: আমানুল হুছেইন ঘৰ নং : 191 বয়স : 22 লিঙ্গ : পুৰুষ	GPK1569532 ফটো উপলব্ধ
265 নাম : ইউনুচ আলি পিতাৰ নাম: মহম্মদ হুছেইন ঘৰ নং : ১৯২ বয়স : 60 লিঙ্গ : পুৰুষ	GPK6540892 ফটো উপলব্ধ	266 নাম : চালিমা বেগম স্বামীৰ নাম: ইউনুচ আলি ঘৰ নং : ১৯২ বয়স : 59 লিঙ্গ : মহিলা	GPK6540905 ফটো উপলব্ধ	267 নাম : মুস্তাক আলি পিতাৰ নাম: মঃইউনুছ আলি ঘৰ নং : ১৯২ বয়স : 38 লিঙ্গ : পুৰুষ	GPK6540927 ফটো উপলব্ধ
268 নাম : মুছলিমা বেগম পিতাৰ নাম: দাদুল হুছেইন ঘৰ নং : 192 বয়স : 28 লিঙ্গ : মহিলা	MVY0036806 ফটো উপলব্ধ	269 নাম : গিৰিন চেতিয়া পিতাৰ নাম: সূৰ্য্য কান্ত চেতিয়া ঘৰ নং : ১৯৩ বয়স : 60 লিঙ্গ : পুৰুষ	GPK6540983 ফটো উপলব্ধ	270 নাম : নবনিতা চেতিয়া স্বামীৰ নাম: গিৰিন চেতিয়া ঘৰ নং : ১৯৩ বয়স : 56 লিঙ্গ : মহিলা	GPK6540994 ফটো উপলব্ধ



<p>S 271</p> <p>নাম : উষা চেতিয়া পিতাৰ নাম: সুধা কান্ত চেতিয়া ঘৰ নং : ১৯৩ বয়স : ৫৬ লিঙ্গ : মহিলা</p> <p>ফটো উপলব্ধ</p>	<p>GPK6540961</p>	<p>272</p> <p>নাম : মনোজ পেণ্ড পিতাৰ নাম: কুলধৰ পেণ্ড ঘৰ নং : ১৯৩খ বয়স : ৫৬ লিঙ্গ : পুৰুষ</p> <p>ফটো উপলব্ধ</p>	<p>GPK0037887</p>	<p>273</p> <p>নাম : সূৰ্য কান্তী গগৈ পেণ্ড স্বামীৰ নাম: মনোজ পেণ্ড ঘৰ নং : ১৯৫ খ বয়স : ৪৭ লিঙ্গ : মহিলা</p> <p>ফটো উপলব্ধ</p>	<p>GPK0203935</p>
<p>274</p> <p>নাম : জীতেন গগৈ পিতাৰ নাম: খগেশ্বৰ গগৈ ঘৰ নং : ১৯৩ক বয়স : ৭০ লিঙ্গ : পুৰুষ</p> <p>ফটো উপলব্ধ</p>	<p>GPK1321739</p>	<p>275</p> <p>নাম : দেবজিত গগৈ পিতাৰ নাম: জীতেন গগৈ ঘৰ নং : ১৯৩ক বয়স : ৪১ লিঙ্গ : পুৰুষ</p> <p>ফটো উপলব্ধ</p>	<p>GPK1321717</p>	<p>276</p> <p>নাম : জুবী গগৈ পিতাৰ নাম: জীতেন গগৈ ঘৰ নং : ১৯৩ক বয়স : ৩৯ লিঙ্গ : মহিলা</p> <p>ফটো উপলব্ধ</p>	<p>GPK1321693</p>
<p>E 277</p> <p>নাম : বমেশ ছাউৰা পিতাৰ নাম: কয়া ছাউৰা ঘৰ নং : ১৯৪ বয়স : ৫০ লিঙ্গ : পুৰুষ</p> <p>ফটো উপলব্ধ</p>	<p>GPK6541044</p>	<p>278</p> <p>নাম : বাধিকা চাউৰা পিতাৰ নাম: শুকুৰং চাউৰা ঘৰ নং : ১৯৪ বয়স : ৩১ লিঙ্গ : মহিলা</p> <p>ফটো উপলব্ধ</p>	<p>GPK0038299</p>	<p>279</p> <p>নাম : ফাগুনী চাউৰা পিতাৰ নাম: বমেশ চাউৰা ঘৰ নং : ১৯৪ বয়স : ২৯ লিঙ্গ : মহিলা</p> <p>ফটো উপলব্ধ</p>	<p>GPK0038398</p>
<p>280</p> <p>নাম : পুচমনি চাউৰা পিতাৰ নাম: বমেশ চাউৰা ঘৰ নং : ১৯৪ বয়স : ২৯ লিঙ্গ : মহিলা</p> <p>ফটো উপলব্ধ</p>	<p>GPK0038406</p>	<p>281</p> <p>নাম : চাহাবুদ্দিন কুৰেশি পিতাৰ নাম: জালালুদ্দিন কুৰেশি ঘৰ নং : ১৯৪ বয়স : ২২ লিঙ্গ : পুৰুষ</p> <p>ফটো উপলব্ধ</p>	<p>GPK0528349</p>	<p>282</p> <p>নাম : কেছ কুৰেছি পিতাৰ নাম: জালালুদ্দিন কুৰেছি ঘৰ নং : ১৯৪ বয়স : ২১ লিঙ্গ : পুৰুষ</p> <p>ফটো উপলব্ধ</p>	<p>GPK1561067</p>
<p>283</p> <p>নাম : বেহেনা বেগম স্বামীৰ নাম: কমবুদ্দিন কুৰেছি ঘৰ নং : ১৯৫ বয়স : ৩৯ লিঙ্গ : মহিলা</p> <p>ফটো উপলব্ধ</p>	<p>GPK0279257</p>	<p>284</p> <p>নাম : বাম কুমাৰ কাহাৰ পিতাৰ নাম: হৰুৱা কাহাৰ ঘৰ নং : ১৯৬ বয়স : ৬৫ লিঙ্গ : পুৰুষ</p> <p>ফটো উপলব্ধ</p>	<p>GPK6541066</p>	<p>285</p> <p>নাম : চিমি কাহাৰা পিতাৰ নাম: বামকুমাৰ কাহাৰা ঘৰ নং : ১৯৬ বয়স : ৩৪ লিঙ্গ : মহিলা</p> <p>ফটো উপলব্ধ</p>	<p>GPK6541088</p>
<p>286</p> <p>নাম : চাউনী কাহাৰ পিতাৰ নাম: বাম কুমাৰ কাহাৰ ঘৰ নং : ১৯৬ বয়স : ৩০ লিঙ্গ : মহিলা</p> <p>ফটো উপলব্ধ</p>	<p>GPK0163634</p>	<p>287</p> <p>নাম : বমেশ চাউৰা পিতাৰ নাম: পানালাল চাউৰা ঘৰ নং : ১৯৭ বয়স : ৬০ লিঙ্গ : পুৰুষ</p> <p>ফটো উপলব্ধ</p>	<p>GPK6541099</p>	<p>288</p> <p>নাম : পঞ্চমী চাউৰা স্বামীৰ নাম: বমেশ চাউৰা ঘৰ নং : ১৯৭ বয়স : ৫০ লিঙ্গ : মহিলা</p> <p>ফটো উপলব্ধ</p>	<p>GPK6541102</p>
<p>289</p> <p>নাম : চুকৰ চাউৰা পিতাৰ নাম: বমেশ চাউৰা ঘৰ নং : ১৯৭ বয়স : ৩৩ লিঙ্গ : পুৰুষ</p> <p>ফটো উপলব্ধ</p>	<p>GPK0038927</p>	<p>290</p> <p>নাম : জনমণি চাওঁৰা পিতাৰ নাম: বমেশ চাওঁৰা ঘৰ নং : ১৯৭ বয়স : ২৫ লিঙ্গ : মহিলা</p> <p>ফটো উপলব্ধ</p>	<p>GPK0163790</p>	<p>291</p> <p>নাম : গীতা চাউৰা পিতাৰ নাম: বমেশ চাউৰা ঘৰ নং : ১৯৭ বয়স : ২২ লিঙ্গ : মহিলা</p> <p>ফটো উপলব্ধ</p>	<p>GPK0492611</p>
<p>292</p> <p>নাম : বতী চাউৰা স্বামীৰ নাম: দিলীপ চাউৰা ঘৰ নং : ১৯৮ বয়স : ৪৫ লিঙ্গ : মহিলা</p> <p>ফটো উপলব্ধ</p>	<p>GPK6541124</p>	<p>293</p> <p>নাম : সন্মিত চাউৰা পিতাৰ নাম: দিলীপ চাউৰা ঘৰ নং : ১৯৮ বয়স : ২৪ লিঙ্গ : পুৰুষ</p> <p>ফটো উপলব্ধ</p>	<p>GPK0381863</p>	<p>294</p> <p>নাম : জোনাকী চাউৰা পিতাৰ নাম: দিলীপ চাউৰা ঘৰ নং : ১৯৮ বয়স : ২৪ লিঙ্গ : মহিলা</p> <p>ফটো উপলব্ধ</p>	<p>GPK0477091</p>
<p>295</p> <p>নাম : ৰাজ চাউৰা পিতাৰ নাম: দিলীপ চাউৰা ঘৰ নং : ১৯৮ বয়স : ২১ লিঙ্গ : পুৰুষ</p> <p>ফটো উপলব্ধ</p>	<p>QGR0114181</p>	<p># 296</p> <p>নাম : অনপম গগৈ পিতাৰ নাম: আনন্দ গগৈ ঘৰ নং : ৪৪ বয়স : ৩৫ লিঙ্গ : পুৰুষ</p> <p>ফটো উপলব্ধ</p>	<p>QGR0065961</p>	<p># 297</p> <p>নাম : পূজা গগৈ পিতাৰ নাম: আনন্দ গগৈ ঘৰ নং : ৪৪ বয়স : ২৫ লিঙ্গ : মহিলা</p> <p>ফটো উপলব্ধ</p>	<p>QGR0065979</p>
<p>298</p> <p>নাম : চুনী মাৰি স্বামীৰ নাম: বমেশ মাৰি ঘৰ নং : ২০০ক বয়স : ৫২ লিঙ্গ : মহিলা</p> <p>ফটো উপলব্ধ</p>	<p>GPK6541180</p>	<p>299</p> <p>নাম : ভোলানাথ দেউৰী পিতাৰ নাম: লোকনাথ দেউৰী ঘৰ নং : ২০২ বয়স : ৭০ লিঙ্গ : পুৰুষ</p> <p>ফটো উপলব্ধ</p>	<p>GPK6541226</p>	<p># 300</p> <p>নাম : নিৰমা দেউৰী স্বামীৰ নাম: ভোলানাথ দেউৰী ঘৰ নং : ২০২ বয়স : ৪৪ লিঙ্গ : মহিলা</p> <p>ফটো উপলব্ধ</p>	<p>GPK6541237</p>



301 নাম : লক্ষীন্দন দেউৰী পিতাৰ নাম: ভোলানাথ দেউৰী ঘৰ নং : ২০২ বয়স : 42 লিঙ্গ : পুৰুষ	GPK6541248 ফটো উপলব্ধ	#2 302 নাম : কল্যানজ্যোতি দেউৰী পিতাৰ নাম: ভোলানাথ দেউৰী ঘৰ নং : ২০২ বয়স : 38 লিঙ্গ : পুৰুষ	GPK6541260 ফটো উপলব্ধ	303 নাম : মান বাউৰী পিতাৰ নাম: ধনঞ্জয় বাউৰী ঘৰ নং : 203 বয়স : 44 লিঙ্গ : পুৰুষ	GPK0306332 ফটো উপলব্ধ
304 নাম : মংলী বাউৰী স্বামীৰ নাম: প্রহ্লাদ বাউৰী ঘৰ নং : 203 বয়স : 39 লিঙ্গ : মহিলা	QGR0061580 ফটো উপলব্ধ	305 নাম : গোবৰধন বাউৰী পিতাৰ নাম: ধনঞ্জয় বাউৰী ঘৰ নং : ২০৩ বয়স : 38 লিঙ্গ : পুৰুষ	GPK6541293 ফটো উপলব্ধ	306 নাম : মনিকা বাউৰী স্বামীৰ নাম: গোবৰধন বাউৰী ঘৰ নং : ২০৩ বয়স : 30 লিঙ্গ : মহিলা	GPK0246934 ফটো উপলব্ধ
307 নাম : ললিতা বাউৰী স্বামীৰ নাম: মুনু বাউৰী ঘৰ নং : ২০৩ বয়স : 30 লিঙ্গ : মহিলা	GPK0344812 ফটো উপলব্ধ	308 নাম : বিতুল বাউৰী পিতাৰ নাম: ধনঞ্জয় বাউৰী ঘৰ নং : ২০৩ বয়স : 29 লিঙ্গ : পুৰুষ	GPK0124065 ফটো উপলব্ধ	309 নাম : প্রহ্লাদ বাউৰী পিতাৰ নাম: লাদুৰাম বাউৰী ঘৰ নং : 203 বয়স : 28 লিঙ্গ : পুৰুষ	QGR0061374 ফটো উপলব্ধ
310 নাম : প্রমিলা বাউৰী স্বামীৰ নাম: বিটুল বাউৰী ঘৰ নং : 203 বয়স : 27 লিঙ্গ : মহিলা	GPK0406538 ফটো উপলব্ধ	311 নাম : মুহিলাৱতী দেউৰী স্বামীৰ নাম: সূৰ্য্য কুমাৰ দেউৰী ঘৰ নং : ২০৪ বয়স : 74 লিঙ্গ : মহিলা	GPK6541317 ফটো উপলব্ধ	312 নাম : বিচিত্ৰ দেউৰী পিতাৰ নাম: চেনীৰাম দেউৰী ঘৰ নং : ২০৪ বয়স : 52 লিঙ্গ : পুৰুষ	GPK0157859 ফটো উপলব্ধ
313 নাম : মীনা দেউৰী স্বামীৰ নাম: বিচিত্ৰ দেউৰী ঘৰ নং : ২০৪ বয়স : 50 লিঙ্গ : মহিলা	GPK0157867 ফটো উপলব্ধ	314 নাম : দিপাংকৰ দেউৰী পিতাৰ নাম: বিচিত্ৰ দেউৰী ঘৰ নং : ২০৪ বয়স : 48 লিঙ্গ : পুৰুষ	GPK0157875 ফটো উপলব্ধ	315 নাম : মিন্জু দেউৰী স্বামীৰ নাম: শৈলধৰ দেউৰী ঘৰ নং : ২০৪ বয়স : 41 লিঙ্গ : মহিলা	GPK1321671 ফটো উপলব্ধ
# 316 নাম : বন্দীতা দেউৰী স্বামীৰ নাম: বৰুন বিকাশ দেউৰী ঘৰ নং : 204 বয়স : 30 লিঙ্গ : মহিলা	QGR0127225 ফটো উপলব্ধ	317 নাম : বৰণ বিকাশ দেউৰী পিতাৰ নাম: সূৰ্য্য কুমাৰ দেউৰী ঘৰ নং : ২০৪ বয়স : 40 লিঙ্গ : পুৰুষ	GPK6541339 ফটো উপলব্ধ	# 318 নাম : পুনম ছেত্ৰী কছাৰী স্বামীৰ নাম: হেমন্ত কছাৰী ঘৰ নং : ২০৪ বয়স : 35 লিঙ্গ : মহিলা	GPK1321546 ফটো উপলব্ধ
319 নাম : অংকৰ দেউৰী পিতাৰ নাম: বিচিত্ৰ দেউৰী ঘৰ নং : ২০৪ বয়স : 32 লিঙ্গ : পুৰুষ	GPK0207498 ফটো উপলব্ধ	320 নাম : ৰেৱতী দেউৰী স্বামীৰ নাম: কুল দেউৰী ঘৰ নং : ২০৫ বয়স : 62 লিঙ্গ : মহিলা	GPK6541351 ফটো উপলব্ধ	321 নাম : বন্তী দেউৰী স্বামীৰ নাম: হিৰণ্য দেউৰী ঘৰ নং : ২০৫ বয়স : 40 লিঙ্গ : মহিলা	GPK0207738 ফটো উপলব্ধ
322 নাম : বিৰেন্দ্ৰ দেউৰী পিতাৰ নাম: কুল দেউৰী ঘৰ নং : ২০৫ বয়স : 38 লিঙ্গ : পুৰুষ	GPK6541373 ফটো উপলব্ধ	323 নাম : প্ৰিয়াঙ্কা বৰা দেউৰী স্বামীৰ নাম: বিৰেন্দ্ৰ দেউৰী ঘৰ নং : ২০৫ বয়স : 36 লিঙ্গ : মহিলা	GPK0304212 ফটো উপলব্ধ	324 নাম : মালতী দেউৰী স্বামীৰ নাম: টৰিত কুমাৰ দেউৰী ঘৰ নং : 205 ক বয়স : 49 লিঙ্গ : মহিলা	GPK6544623 ফটো উপলব্ধ
325 নাম : টৰিত কুমাৰ দেউৰী পিতাৰ নাম: ইৰেশ দেউৰী ঘৰ নং : 205 ক বয়স : 44 লিঙ্গ : পুৰুষ	GPK6544496 ফটো উপলব্ধ	326 নাম : গীতা হাজৰিকা স্বামীৰ নাম: ডিম্বেশ্বৰ হাজৰিকা ঘৰ নং : ২০৬ বয়স : 67 লিঙ্গ : মহিলা	GPK6541384 ফটো উপলব্ধ	327 নাম : প্ৰাঞ্জল হাজৰিকা পিতাৰ নাম: ডিম্বেশ্বৰ হাজৰিকা ঘৰ নং : ২০৬ বয়স : 38 লিঙ্গ : পুৰুষ	GPK6541419 ফটো উপলব্ধ
328 নাম : দীপক ডেকা পিতাৰ নাম: গোলাপ ডেকা বৰুৱা ঘৰ নং : 207 বয়স : 65 লিঙ্গ : পুৰুষ	GPK6537968 ফটো উপলব্ধ	329 নাম : গিৰীণ মহন বৰুৱা পিতাৰ নাম: ভূপেন মৌহন বৰুৱা ঘৰ নং : 207 বয়স : 54 লিঙ্গ : পুৰুষ	QGR0039222 ফটো উপলব্ধ	330 নাম : জ্যোতি ডেকা স্বামীৰ নাম: দীপক ডেকা বৰুৱা ঘৰ নং : 207 বয়স : 54 লিঙ্গ : মহিলা	GPK6537979 ফটো উপলব্ধ



331 নাম : জোনটি মহন বৰুৱা স্বামীৰ নাম : গিৰিন মহন বৰুৱা ঘৰ নং : 207 বয়স : 49 লিঙ্গ : মহিলা	QGR0039131 ফটো উপলব্ধ	332 নাম : যতীন্দ্র নাথ পিতাৰ নাম : দীপক ডেকাবৰুৱা ঘৰ নং : 207 বয়স : 39 লিঙ্গ : পুৰুষ	GPK6537980 ফটো উপলব্ধ	333 নাম : দিপাংকৰ ডেকাবৰুৱা পিতাৰ নাম : দীপক ডেকাবৰুৱা ঘৰ নং : 207 বয়স : 38 লিঙ্গ : পুৰুষ	GPK6537991 ফটো উপলব্ধ
334 নাম : বিশ্বজীত ডেকা পিতাৰ নাম : থলন ডেকা বৰুৱা ঘৰ নং : 207 বয়স : 36 লিঙ্গ : পুৰুষ	GPK1321773 ফটো উপলব্ধ	335 নাম : দিপামণি বৰা স্বামীৰ নাম : যতীন্দ্র নাথ ডেকা বৰুৱা ঘৰ নং : 207 বয়স : 34 লিঙ্গ : মহিলা	GPK1321762 ফটো উপলব্ধ	336 নাম : লুকমণি গগৈ পিতাৰ নাম : মহেশ্বৰ গগৈ ঘৰ নং : 207 বয়স : 31 লিঙ্গ : মহিলা	GPK0278747 ফটো উপলব্ধ
337 নাম : পৰ্ণিমা কছাৰী স্বামীৰ নাম : কাতিৰাম কছাৰী ঘৰ নং : 208 বয়স : 60 লিঙ্গ : মহিলা	GPK6541431 ফটো উপলব্ধ	338 নাম : একলব্য কছাৰী পিতাৰ নাম : কাতিৰাম কছাৰী ঘৰ নং : 208 বয়স : 45 লিঙ্গ : পুৰুষ	GPK6541442 ফটো উপলব্ধ	339 নাম : জয়ামণি হাজৰিকা স্বামীৰ নাম : একলব্য কছাৰী বুন ঘৰ নং : 208 বয়স : 41 লিঙ্গ : মহিলা	GPK1321682 ফটো উপলব্ধ
340 নাম : হেমন্ত কছাৰী পিতাৰ নাম : কাতিৰাম কছাৰী ঘৰ নং : 208 বয়স : 38 লিঙ্গ : পুৰুষ	GPK6541464 ফটো উপলব্ধ	341 নাম : দিপাংকৰ দেউৰী পিতাৰ নাম : বিচিত্র দেউৰী ঘৰ নং : 208 বয়স : 26 লিঙ্গ : পুৰুষ	GPK0124503 ফটো উপলব্ধ	342 নাম : নিধিৰাম কছাৰী পিতাৰ নাম : কান্দোৰা কছাৰী ঘৰ নং : 209 বয়স : 59 লিঙ্গ : পুৰুষ	GPK0146878 ফটো উপলব্ধ
343 নাম : মনিকা কছাৰী পিতাৰ নাম : নিধিৰাম কছাৰী ঘৰ নং : 209 বয়স : 52 লিঙ্গ : মহিলা	GPK6541475 ফটো উপলব্ধ	344 নাম : উদিশু কছাৰী মাতৃৰ নাম : মণিকা কছাৰী ঘৰ নং : 209 বয়স : 29 লিঙ্গ : পুৰুষ	GPK0208546 ফটো উপলব্ধ	S 345 নাম : ৰুমিতা কছাৰী মাতৃৰ নাম : মনিকা কছাৰী ঘৰ নং : 209 বয়স : 28 লিঙ্গ : মহিলা	GPK0208629 ফটো উপলব্ধ
346 নাম : ভোগেশ্বৰী কছাৰী স্বামীৰ নাম : টংকেশ্বৰ কছাৰী ঘৰ নং : 210 বয়স : 65 লিঙ্গ : মহিলা	GPK6541486 ফটো উপলব্ধ	347 নাম : জীৱন গগৈ পিতাৰ নাম : উমাকান্ত গগৈ ঘৰ নং : 210 বয়স : 59 লিঙ্গ : পুৰুষ	GPK0127829 ফটো উপলব্ধ	348 নাম : ছায়াবানী কছাৰী পিতাৰ নাম : টংকেশ্বৰ কছাৰী ঘৰ নং : 210 বয়স : 38 লিঙ্গ : মহিলা	GPK6541497 ফটো উপলব্ধ
349 নাম : উপামা কছাৰী পিতাৰ নাম : টংকেশ্বৰ কছাৰী ঘৰ নং : 210 বয়স : 31 লিঙ্গ : মহিলা	GPK1321659 ফটো উপলব্ধ	350 নাম : শিল্পী শিখা গগৈ পিতাৰ নাম : জীৱন গগৈ ঘৰ নং : 210 বয়স : 28 লিঙ্গ : মহিলা	GPK0127886 ফটো উপলব্ধ	351 নাম : ৰঞ্জমণি ফুকন পিতাৰ নাম : ইন্দ্ৰেশ্বৰ ফুকন ঘৰ নং : 211 বয়স : 54 লিঙ্গ : মহিলা	GPK6541511 ফটো উপলব্ধ
352 নাম : দাবহী বৰুৱা স্বামীৰ নাম : ৰত্নেশ্বৰ বৰুৱা ঘৰ নং : 212 বয়স : 67 লিঙ্গ : মহিলা	GPK6541533 ফটো উপলব্ধ	353 নাম : পদোশ্বৰ মেছ পিতাৰ নাম : সোনটি মেছ ঘৰ নং : 213 বয়স : 67 লিঙ্গ : পুৰুষ	GPK6541544 ফটো উপলব্ধ	354 নাম : জলী মেছ স্বামীৰ নাম : পদোশ্বৰ মেছ ঘৰ নং : 213 বয়স : 62 লিঙ্গ : মহিলা	GPK6541555 ফটো উপলব্ধ
355 নাম : পাৰ্থজ্যোতি মেছ পিতাৰ নাম : পদোশ্বৰ মেছ ঘৰ নং : 213 বয়স : 39 লিঙ্গ : পুৰুষ	GPK0085670 ফটো উপলব্ধ	356 নাম : নবৰঞ্জন মেছ পিতাৰ নাম : পদোশ্বৰ মেছ ঘৰ নং : 213 বয়স : 38 লিঙ্গ : পুৰুষ	GPK6541577 ফটো উপলব্ধ	357 নাম : বিনীতা মেছ স্বামীৰ নাম : নবৰঞ্জন মেছ ঘৰ নং : 213 বয়স : 31 লিঙ্গ : মহিলা	GPK0090282 ফটো উপলব্ধ
358 নাম : ধৰ্মৰাজ উপাধ্যায় পিতাৰ নাম : মুক্তিনাথ উপাধ্যায় ঘৰ নং : 218 বয়স : 63 লিঙ্গ : পুৰুষ	GPK6541588 ফটো উপলব্ধ	359 নাম : কুঞ্জদেবী উপাধ্যায় স্বামীৰ নাম : ধৰ্মৰাজ উপাধ্যায় ঘৰ নং : 218 বয়স : 50 লিঙ্গ : মহিলা	GPK6541599 ফটো উপলব্ধ	360 নাম : বিদ্যা বৰুৱা পিতাৰ নাম : দেবেন্দ্ৰ নাথ বৰুৱা ঘৰ নং : 215 বয়স : 58 লিঙ্গ : পুৰুষ	GPK0085605 ফটো উপলব্ধ



361 নাম : ৰিণা সন্দিকৈ স্বামীৰ নাম: বিদ্যা বৰুৱা ঘৰ নং : 215 বয়স : 57 লিঙ্গ : মহিলা	GPK0086850 ফটো উপলব্ধ	362 নাম : ৰবি ৰঞ্জন বৰুৱা পিতাৰ নাম: বিদ্যা বৰুৱা ঘৰ নং : 215 বয়স : 19 লিঙ্গ : পুৰুষ	QGR0122226 ফটো উপলব্ধ	363 নাম : লাল বাউৰী পিতাৰ নাম: পেটাৰা বাউৰী ঘৰ নং : 216 বয়স : 50 লিঙ্গ : পুৰুষ	GPK6541624 ফটো উপলব্ধ
364 নাম : ফুলেশ্বৰী বাউৰী পিতাৰ নাম: সুকলাল বাউৰী ঘৰ নং : 216 বয়স : 49 লিঙ্গ : মহিলা	GPK6541635 ফটো উপলব্ধ	365 নাম : চুন বাউৰী সৰকাৰ স্বামীৰ নাম: পবিত্ৰ সৰকাৰ ঘৰ নং : 216 বয়স : 27 লিঙ্গ : মহিলা	GPK0477059 ফটো উপলব্ধ	366 নাম : সুৰন্দ বাউৰী পিতাৰ নাম: লালু বাউৰী ঘৰ নং : 216 বয়স : 25 লিঙ্গ : পুৰুষ	GPK0246124 ফটো উপলব্ধ
367 নাম : সৰ্বেশ্বৰ বাউৰী পিতাৰ নাম: লালু বাউৰী ঘৰ নং : 216 বয়স : 22 লিঙ্গ : পুৰুষ	QGR0012682 ফটো উপলব্ধ	368 নাম : মহিনা শইকীয়া পিতাৰ নাম: ভলোকা শইকীয়া ঘৰ নং : 219 বয়স : 57 লিঙ্গ : পুৰুষ	GPK6541646 ফটো উপলব্ধ	369 নাম : জুবী শইকীয়া পিতাৰ নাম: মহিনা শইকীয়া ঘৰ নং : 219 বয়স : 26 লিঙ্গ : মহিলা	GPK0347393 ফটো উপলব্ধ
370 নাম : সমবাৰী চাউৰা স্বামীৰ নাম: আদিয়া চাউৰা ঘৰ নং : 218 বয়স : 60 লিঙ্গ : মহিলা	GPK6541668 ফটো উপলব্ধ	371 নাম : দিপক চাউৰা পিতাৰ নাম: আদিয়া চাউৰা ঘৰ নং : 218 বয়স : 45 লিঙ্গ : পুৰুষ	GPK6541679 ফটো উপলব্ধ	372 নাম : মণি চাউৰা স্বামীৰ নাম: দিপক চাউৰা ঘৰ নং : 218 বয়স : 38 লিঙ্গ : মহিলা	GPK6541680 ফটো উপলব্ধ
373 নাম : প্ৰদীপ চাওৰা পিতাৰ নাম: দীপক চাওৰা ঘৰ নং : 218 বয়স : 23 লিঙ্গ : পুৰুষ	QGR0012666 ফটো উপলব্ধ	374 নাম : সঞ্জয় চাওৰা পিতাৰ নাম: দীপক চাওৰা ঘৰ নং : 218 বয়স : 20 লিঙ্গ : পুৰুষ	QGR0012633 ফটো উপলব্ধ	375 নাম : সত্যব্ৰত গগৈ পিতাৰ নাম: বগাধৰ গগৈ ঘৰ নং : 218 বয়স : 62 লিঙ্গ : পুৰুষ	GPK6541691 ফটো উপলব্ধ
376 নাম : দিপালী কোঁৱৰ স্বামীৰ নাম: সত্যব্ৰত গগৈ ঘৰ নং : 218 বয়স : 58 লিঙ্গ : মহিলা	GPK6541704 ফটো উপলব্ধ	377 নাম : অনল গগৈ পিতাৰ নাম: সত্যব্ৰত গগৈ ঘৰ নং : 218 বয়স : 30 লিঙ্গ : পুৰুষ	GPK6544441 ফটো উপলব্ধ	378 নাম : অকল গগৈ পিতাৰ নাম: সত্যব্ৰত গগৈ ঘৰ নং : 218 বয়স : 25 লিঙ্গ : পুৰুষ	GPK0239541 ফটো উপলব্ধ
# 379 নাম : জিতেন চন্দ্ৰ গগৈ পিতাৰ নাম: গেথু গগৈ ঘৰ নং : 220 বয়স : 62 লিঙ্গ : পুৰুষ	GPK6541715 ফটো উপলব্ধ	E 380 নাম : অঞ্জনা গগৈ স্বামীৰ নাম: জিতেন গগৈ ঘৰ নং : 220 বয়স : 50 লিঙ্গ : মহিলা	GPK6541726 ফটো উপলব্ধ	381 নাম : শ্ৰীমন্ত গগৈ পিতাৰ নাম: জিতেন গগৈ ঘৰ নং : 220 বয়স : 26 লিঙ্গ : পুৰুষ	GPK0271270 ফটো উপলব্ধ
382 নাম : সুস্মিতা গগৈ পিতাৰ নাম: জীতেন গগৈ ঘৰ নং : 220 বয়স : 23 লিঙ্গ : মহিলা	GPK0423772 ফটো উপলব্ধ	383 নাম : মাধব বৰুৱা পিতাৰ নাম: ফাঁধৰ বৰুৱা ঘৰ নং : 221 বয়স : 76 লিঙ্গ : পুৰুষ	GPK6541737 ফটো উপলব্ধ	# 384 নাম : বীণা গগৈ বৰুৱা স্বামীৰ নাম: মাধব বৰুৱা ঘৰ নং : 221 বয়স : 43 লিঙ্গ : মহিলা	GPK6541748 ফটো উপলব্ধ
385 নাম : ৰিতামণি খামতি বৰুৱা পিতাৰ নাম: মেঘনাথ খামতি ঘৰ নং : 221 বয়স : 31 লিঙ্গ : মহিলা	GPK0000968 ফটো উপলব্ধ	386 নাম : মানসপ্ৰতিম বৰুৱা পিতাৰ নাম: মাধৱ প্ৰসাদ বৰুৱা ঘৰ নং : 221 বয়স : 29 লিঙ্গ : পুৰুষ	GPK0086223 ফটো উপলব্ধ	387 নাম : বিতোপন বৰুৱা পিতাৰ নাম: মাধৱ প্ৰসাদ বৰুৱা ঘৰ নং : 221 বয়স : 28 লিঙ্গ : পুৰুষ	GPK0159327 ফটো উপলব্ধ
#2 388 নাম : সৰ্বেশ্বৰ গগৈ পিতাৰ নাম: লক্ষীধৰ গগৈ ঘৰ নং : 222 বয়স : 62 লিঙ্গ : পুৰুষ	GPK6541759 ফটো উপলব্ধ	389 নাম : বিনীতা গগৈ স্বামীৰ নাম: সৰ্বেশ্বৰ গগৈ ঘৰ নং : 222 বয়স : 51 লিঙ্গ : মহিলা	GPK6541760 ফটো উপলব্ধ	#2 390 নাম : বিতু গগৈ পিতাৰ নাম: সৰ্বেশ্বৰ গগৈ ঘৰ নং : 222 বয়স : 31 লিঙ্গ : পুৰুষ	GPK6544463 ফটো উপলব্ধ



#2 391 নাম : বিংকু গগৈ পিতাৰ নাম: সৰ্বেশ্বৰ গগৈ ঘৰ নং : ২২২ বয়স : 31 লিঙ্গ : পুৰুষ	GPK6544430 ফটো উপলব্ধ	392 নাম : অনিমা দত্ত স্বামীৰ নাম: বিমান দত্ত ঘৰ নং : ২২৩ বয়স : 65 লিঙ্গ : মহিলা	GPK6541771 ফটো উপলব্ধ	393 নাম : দিতীমুণি দত্ত পিতাৰ নাম: বিমান দত্ত ঘৰ নং : ২২৩ বয়স : 46 লিঙ্গ : মহিলা	GPK6541782 ফটো উপলব্ধ
394 নাম : মুনালকৃষ্ণ দত্ত পিতাৰ নাম: বিমান দত্ত ঘৰ নং : ২২৩ বয়স : 43 লিঙ্গ : পুৰুষ	GPK6541793 ফটো উপলব্ধ	395 নাম : দীপক আগৰালা পিতাৰ নাম: জগদীশ প্ৰসাদ আগৰালা ঘৰ নং : 224 বয়স : 45 লিঙ্গ : পুৰুষ	GPK0450080 ফটো উপলব্ধ	396 নাম : সবিতা সিংঘানিয়া আগৰালা স্বামীৰ নাম: দীপক আগৰালা ঘৰ নং : 224 বয়স : 41 লিঙ্গ : মহিলা	QGR0072025 ফটো উপলব্ধ
397 নাম : হৰষিত আগৰালা পিতাৰ নাম: দীপক আগৰালা ঘৰ নং : 224 বয়স : 21 লিঙ্গ : পুৰুষ	QGR0070771 ফটো উপলব্ধ	398 নাম : পূৰ্ণিমা গগৈ স্বামীৰ নাম: কনেশ্বৰ গগৈ ঘৰ নং : ২২৫ বয়স : 66 লিঙ্গ : মহিলা	GPK6541851 ফটো উপলব্ধ	399 নাম : ৰাজিব ৰঞ্জন গগৈ পিতাৰ নাম: কনেশ্বৰ গগৈ ঘৰ নং : ২২৫ বয়স : 45 লিঙ্গ : পুৰুষ	GPK6541862 ফটো উপলব্ধ
400 নাম : ৰূপমৰঞ্জন গগৈ পিতাৰ নাম: কনেশ্বৰ গগৈ ঘৰ নং : ২২৫ বয়স : 38 লিঙ্গ : পুৰুষ	GPK6541873 ফটো উপলব্ধ	401 নাম : জুন চেতিয়া গগৈ স্বামীৰ নাম: ৰূপমৰঞ্জন গগৈ ঘৰ নং : ২২৫ বয়স : 33 লিঙ্গ : মহিলা	GPK6544565 ফটো উপলব্ধ	402 নাম : মিনু গগৈ স্বামীৰ নাম: দিলিপ গগৈ ঘৰ নং : ২২৬ বয়স : 56 লিঙ্গ : মহিলা	GPK6541895 ফটো উপলব্ধ
# 403 নাম : পৰী চাংমাই গগৈ স্বামীৰ নাম: ৰাজিব ৰঞ্জন গগৈ ঘৰ নং : 225 বয়স : 39 লিঙ্গ : মহিলা	GPK6544543 ফটো উপলব্ধ	404 নাম : লিলা গগৈ মাতৃৰ নাম: মিনু গগৈ ঘৰ নং : ২২৬ বয়স : 34 লিঙ্গ : পুৰুষ	GPK6541908 ফটো উপলব্ধ	405 নাম : নিৰ্মল গগৈ মাতৃৰ নাম: মিনু গগৈ ঘৰ নং : ২২৬ বয়স : 34 লিঙ্গ : পুৰুষ	GPK6541919 ফটো উপলব্ধ
406 নাম : হৰেন বৰুৱা পিতাৰ নাম: ৰূপেশ্বৰ বৰুৱা ঘৰ নং : ২২৭ বয়স : 65 লিঙ্গ : পুৰুষ	GPK6541920 ফটো উপলব্ধ	407 নাম : শিখা ৰাণী ফকন স্বামীৰ নাম: হৰেন বৰুৱা ঘৰ নং : ২২৭ বয়স : 64 লিঙ্গ : মহিলা	GPK6541931 ফটো উপলব্ধ	408 নাম : পুলকজ্যোতি বৰুৱা পিতাৰ নাম: হৰেন বৰুৱা ঘৰ নং : ২২৭ বয়স : 39 লিঙ্গ : পুৰুষ	GPK6541942 ফটো উপলব্ধ
409 নাম : ৰঞ্জমণি বৰগোহাঁই বৰুৱা স্বামীৰ নাম: পুলক জ্যোতি বৰুৱা ঘৰ নং : ২২৭ বয়স : 35 লিঙ্গ : মহিলা	GPK0046516 ফটো উপলব্ধ	410 নাম : ডলিমনি দেউৰী স্বামীৰ নাম: পনৰজ্যোতি বৰুৱা ঘৰ নং : ২২৭ বয়স : 33 লিঙ্গ : মহিলা	GPK0046649 ফটো উপলব্ধ	411 নাম : প্ৰনৱ জ্যোতি বৰুৱা পিতাৰ নাম: হৰেন বৰুৱা ঘৰ নং : ২২৭ বয়স : 31 লিঙ্গ : পুৰুষ	GPK0046748 ফটো উপলব্ধ
412 নাম : গুনলতা বৰপাত্ৰগোঁহাই স্বামীৰ নাম: হৰি বৰপাত্ৰগোঁহাই ঘৰ নং : 228 বয়স : 83 লিঙ্গ : মহিলা	GPK1104730 ফটো উপলব্ধ	413 নাম : জয়ন্ত বৰপাত্ৰ গোঁহাই পিতাৰ নাম: হৰি বৰপাত্ৰ গোঁহাই ঘৰ নং : ২২৮ বয়স : 47 লিঙ্গ : পুৰুষ	GPK6541953 ফটো উপলব্ধ	414 নাম : কল্পনা চেতিয়া স্বামীৰ নাম: জয়ন্ত বৰপাত্ৰ গোঁহাই ঘৰ নং : ২২৮ বয়স : 39 লিঙ্গ : মহিলা	GPK6541975 ফটো উপলব্ধ
415 নাম : ৰঞ্জিত গগৈ পিতাৰ নাম: ডিম্বেশ্বৰ গগৈ ঘৰ নং : ২২৯ বয়স : 56 লিঙ্গ : পুৰুষ	GPK6541986 ফটো উপলব্ধ	416 নাম : তুলমাই গগৈ স্বামীৰ নাম: ৰঞ্জিত গগৈ ঘৰ নং : ২২৯ বয়স : 46 লিঙ্গ : মহিলা	GPK6541997 ফটো উপলব্ধ	417 নাম : বীৰেশ গগৈ পিতাৰ নাম: ৰঞ্জিত গগৈ ঘৰ নং : ২২৯ বয়স : 35 লিঙ্গ : পুৰুষ	GPK0212498 ফটো উপলব্ধ
# 418 নাম : মানখী গগৈ স্বামীৰ নাম: বিৰেন গগৈ ঘৰ নং : ২২৯ বয়স : 34 লিঙ্গ : মহিলা	GPK0212548 ফটো উপলব্ধ	419 নাম : বিৰিঞ্চ গগৈ পিতাৰ নাম: ৰঞ্জিত গগৈ ঘৰ নং : ২২৯ বয়স : 29 লিঙ্গ : পুৰুষ	GPK0212597 ফটো উপলব্ধ	420 নাম : হেম প্ৰভা বৰুৱা স্বামীৰ নাম: হেমন্ত বৰুৱা ঘৰ নং : ২৩০ বয়স : 62 লিঙ্গ : মহিলা	GPK6542014 ফটো উপলব্ধ



421 নাম : মিনাক্ষী নাওঁহলীয়া পিতাৰ নাম: নিপন বৰুৱা ঘৰ নং : ২৩০ বয়স : 36 লিঙ্গ : মহিলা	GPK0163642 ফটো উপলব্ধ	422 নাম : দীপশিখা ফুকন স্বামীৰ নাম: সুৰজী বৰুৱা ঘৰ নং : ২৩০ বয়স : 28 লিঙ্গ : মহিলা	GPK0213116 ফটো উপলব্ধ	423 নাম : দীপা দেউৰী স্বামীৰ নাম: সত্য দেউৰী ঘৰ নং : ২৩১ বয়স : 57 লিঙ্গ : মহিলা	GPK6542058 ফটো উপলব্ধ
424 নাম : সত্য দেউৰী পিতাৰ নাম: চিদানন্দ দেউৰী ঘৰ নং : ২৩১ বয়স : 55 লিঙ্গ : পুৰুষ	GPK6542047 ফটো উপলব্ধ	425 নাম : বৰষা মণি দেউৰী পিতাৰ নাম: সত্য দেউৰী ঘৰ নং : ২৩১ বয়স : 26 লিঙ্গ : মহিলা	GPK0245290 ফটো উপলব্ধ	426 নাম : কাণ্ডিকু গোৱালা পিতাৰ নাম: নুনু গোৱালা ঘৰ নং : 232 বয়স : 60 লিঙ্গ : পুৰুষ	GPK7935162 ফটো উপলব্ধ
427 নাম : বুধনী গোবলা স্বামীৰ নাম: ঘন গোবলা ঘৰ নং : ২৩২ বয়স : 57 লিঙ্গ : মহিলা	GPK6542069 ফটো উপলব্ধ	428 নাম : গীতা গোৱালা স্বামীৰ নাম: কাণ্ডিক গোৱালা ঘৰ নং : 232 বয়স : 50 লিঙ্গ : মহিলা	GPK7935173 ফটো উপলব্ধ	429 নাম : ৰাজিৰ কইৰী পিতাৰ নাম: কিৰতন কইৰী ঘৰ নং : ২৩২ বয়স : 45 লিঙ্গ : পুৰুষ	GPK0271221 ফটো উপলব্ধ
430 নাম : বাসন্তী গোবলা পিতাৰ নাম: ঘন গোবলা ঘৰ নং : ২৩২ বয়স : 40 লিঙ্গ : মহিলা	GPK6542070 ফটো উপলব্ধ	431 নাম : নিচন্তী গোবলা পিতাৰ নাম: ঘন গোবলা ঘৰ নং : ২৩২ বয়স : 38 লিঙ্গ : মহিলা	GPK6542081 ফটো উপলব্ধ	432 নাম : চান্তী কইৰী স্বামীৰ নাম: ৰাজিৰ কইৰী ঘৰ নং : ২৩২ বয়স : 35 লিঙ্গ : মহিলা	GPK0271312 ফটো উপলব্ধ
433 নাম : কবিতা গোৱালা মাতৃৰ নাম: ঘন গোৱালা ঘৰ নং : ২৩২ বয়স : 28 লিঙ্গ : মহিলা	GPK0213637 ফটো উপলব্ধ	434 নাম : বিজু দেউৰী স্বামীৰ নাম: তীৰ্থনাথ দেউৰী ঘৰ নং : ২৩৩ বয়স : 55 লিঙ্গ : মহিলা	GPK0087841 ফটো উপলব্ধ	435 নাম : অনিৰুদ্ধ দেউৰী পিতাৰ নাম: তীৰ্থনাথ দেউৰী ঘৰ নং : ২৩৩ বয়স : 47 লিঙ্গ : পুৰুষ	GPK6542092 ফটো উপলব্ধ
# 436 নাম : অমৰজ্যোতি দেউৰী পিতাৰ নাম: তীৰ্থনাথ দেউৰী ঘৰ নং : ২৩৩ বয়স : 43 লিঙ্গ : পুৰুষ	GPK6542116 ফটো উপলব্ধ	437 নাম : কুইন দেউৰী স্বামীৰ নাম: অনিৰুদ্ধ দেউৰী ঘৰ নং : ২৩৩ বয়স : 40 লিঙ্গ : মহিলা	GPK6544532 ফটো উপলব্ধ	438 নাম : ৰিমা দেউৰী স্বামীৰ নাম: অমৰ জ্যোতি দেউৰী ঘৰ নং : ২৩৩ বয়স : 27 লিঙ্গ : মহিলা	GPK0355651 ফটো উপলব্ধ
439 নাম : হেম গগৈ পিতাৰ নাম: টংকেশ্বৰ গগৈ ঘৰ নং : ২৩৫ বয়স : 63 লিঙ্গ : পুৰুষ	GPK6542150 ফটো উপলব্ধ	440 নাম : জয়া গগৈ স্বামীৰ নাম: হেম গগৈ ঘৰ নং : ২৩৫ বয়স : 57 লিঙ্গ : মহিলা	GPK6542161 ফটো উপলব্ধ	# 441 নাম : কল্পনা গগৈ স্বামীৰ নাম: সুনিত কুমাৰ গগৈ ঘৰ নং : 235ক বয়স : 45 লিঙ্গ : মহিলা	GPK0398826 ফটো উপলব্ধ
442 নাম : অভিজিত গগৈ পিতাৰ নাম: হেম গগৈ ঘৰ নং : ২৩৫ বয়স : 31 লিঙ্গ : পুৰুষ	GPK1321626 ফটো উপলব্ধ	443 নাম : মৌচুম গগৈ পিতাৰ নাম: সুনিত গগৈ ঘৰ নং : ২৩৫ক বয়স : 34 লিঙ্গ : মহিলা	GPK0213876 ফটো উপলব্ধ	444 নাম : মোনমী টাইৰাই গগৈ স্বামীৰ নাম: মৌচুম গগৈ ঘৰ নং : ২৩৫ক বয়স : 30 লিঙ্গ : মহিলা	GPK0213975 ফটো উপলব্ধ
445 নাম : দৰয়ন্তী দেউৰী স্বামীৰ নাম: শৰত দেউৰী ঘৰ নং : 235খ বয়স : 49 লিঙ্গ : মহিলা	GPK0355842 ফটো উপলব্ধ	446 নাম : নৰেশ দেউৰী পিতাৰ নাম: শিৱ দেউৰী ঘৰ নং : 235খ বয়স : 47 লিঙ্গ : পুৰুষ	GPK1321637 ফটো উপলব্ধ	447 নাম : উমাকান্তী দেউৰী স্বামীৰ নাম: নৰেশ দেউৰী ঘৰ নং : 235খ বয়স : 44 লিঙ্গ : মহিলা	GPK1321579 ফটো উপলব্ধ
# 448 নাম : মৌচুমী দিহিঙ্গীয়া স্বামীৰ নাম: ৰেৱ দিহিঙ্গীয়া ঘৰ নং : 237 বয়স : 48 লিঙ্গ : মহিলা	GPK1321660 ফটো উপলব্ধ	449 নাম : ৰেৱ দিহিঙ্গীয়া পিতাৰ নাম: নুমল দিহিঙ্গীয়া ঘৰ নং : 237 বয়স : 36 লিঙ্গ : পুৰুষ	GPK1321728 ফটো উপলব্ধ	450 নাম : মেঘন্যাথ দেউৰী পিতাৰ নাম: প্ৰিয়লাল দেউৰী ঘৰ নং : 237ক বয়স : 56 লিঙ্গ : পুৰুষ	GPK0116020 ফটো উপলব্ধ



451 নাম : মিতালী দেউৰী স্বামীৰ নাম : মেঘনাথ দেউৰী ঘৰ নং : 237ক বয়স : 44 লিঙ্গ : মহিলা	GPK0116012 ফটো উপলব্ধ	452 নাম : বিজয়া দেউৰী পিতাৰ নাম : মেঘ নাথ দেউৰী ঘৰ নং : 237ক বয়স : 25 লিঙ্গ : মহিলা	GPK0251603 ফটো উপলব্ধ	453 নাম : ভানপ্ৰভা দেউৰী স্বামীৰ নাম : দুৰ্গানাথ দেউৰী ঘৰ নং : 237 বয়স : 57 লিঙ্গ : মহিলা	GPK0284737 ফটো উপলব্ধ
454 নাম : ললিত কুমাৰ দেউৰী পিতাৰ নাম : দুৰ্গানাথ দেউৰী ঘৰ নং : 237 বয়স : 55 লিঙ্গ : পুৰুষ	GPK6542194 ফটো উপলব্ধ	455 নাম : শ্ৰীদেৱানন্দ দেউৰী পিতাৰ নাম : দুৰ্গানাথ দেউৰী ঘৰ নং : 237 বয়স : 52 লিঙ্গ : পুৰুষ	GPK6542218 ফটো উপলব্ধ	456 নাম : উমেচ দেউৰী পিতাৰ নাম : চুপেন দেউৰী ঘৰ নং : 237 বয়স : 50 লিঙ্গ : পুৰুষ	GPK0124602 ফটো উপলব্ধ
457 নাম : জোনাকী দেউৰী স্বামীৰ নাম : উমেচ দেউৰী ঘৰ নং : 237 বয়স : 50 লিঙ্গ : মহিলা	GPK0118000 ফটো উপলব্ধ	458 নাম : নিৰ্মালী দেউৰী স্বামীৰ নাম : ললিতকুমাৰ দেউৰী ঘৰ নং : 237 বয়স : 49 লিঙ্গ : মহিলা	GPK6542207 ফটো উপলব্ধ	459 নাম : ৰাজীয়া দেউৰী পিতাৰ নাম : উমেচ দেউৰী ঘৰ নং : 237 বয়স : 29 লিঙ্গ : মহিলা	GPK0119131 ফটো উপলব্ধ
460 নাম : ধৰিত্ৰী দেউৰী পিতাৰ নাম : ললিত কুমাৰ দেউৰী ঘৰ নং : 238 বয়স : 20 লিঙ্গ : মহিলা	QGR0082172 ফটো উপলব্ধ	461 নাম : দিলিপ দেউৰী পিতাৰ নাম : অলিৰাম দেউৰী ঘৰ নং : 238 বয়স : 58 লিঙ্গ : পুৰুষ	GPK6542229 ফটো উপলব্ধ	462 নাম : নলিনী দেউৰী স্বামীৰ নাম : দিলীপ দেউৰী ঘৰ নং : 238 বয়স : 56 লিঙ্গ : মহিলা	GPK6542230 ফটো উপলব্ধ
463 নাম : পিংকি মণি দেউৰী পিতাৰ নাম : দিলীপ দেউৰী ঘৰ নং : 238 বয়স : 35 লিঙ্গ : মহিলা	GPK1321648 ফটো উপলব্ধ	464 নাম : কুতৰ্থ দেউৰী পিতাৰ নাম : দিলীপ দেউৰী ঘৰ নং : 238 বয়স : 28 লিঙ্গ : পুৰুষ	GPK0086710 ফটো উপলব্ধ	465 নাম : মালাবতী দেউৰী স্বামীৰ নাম : কমল দেউৰী ঘৰ নং : 280 বয়স : 59 লিঙ্গ : মহিলা	GPK6542252 ফটো উপলব্ধ
466 নাম : ধৰ্ম মুণ্ডা পিতাৰ নাম : ৰঞ্জন মুণ্ডা ঘৰ নং : 241 বয়স : 29 লিঙ্গ : পুৰুষ	GPK0441329 ফটো উপলব্ধ	#2 467 নাম : নিকিতা মুণ্ডা পিতাৰ নাম : ৰঞ্জন মুণ্ডা ঘৰ নং : 241 বয়স : 28 লিঙ্গ : মহিলা	QGR0039438 ফটো উপলব্ধ	468 নাম : শান্তি মুণ্ডা পিতাৰ নাম : ধৰ্ম মুণ্ডা ঘৰ নং : 241 বয়স : 24 লিঙ্গ : মহিলা	QGR0039545 ফটো উপলব্ধ
469 নাম : লক্ষ্যপ্ৰসাদ দেউৰী পিতাৰ নাম : চন্দ্ৰ দেউৰী ঘৰ নং : 288 বয়স : 40 লিঙ্গ : পুৰুষ	GPK6542376 ফটো উপলব্ধ	470 নাম : ৰিম্পী শইকীয়া দেউৰী স্বামীৰ নাম : লক্ষ্যপ্ৰসাদ দেউৰী ঘৰ নং : 288 বয়স : 38 লিঙ্গ : মহিলা	GPK0215269 ফটো উপলব্ধ	471 নাম : হেমন্ত বৰা পিতাৰ নাম : লক্ষেশ্বৰ বড়া ঘৰ নং : 288 বয়স : 49 লিঙ্গ : পুৰুষ	GPK6542398 ফটো উপলব্ধ
472 নাম : দিগন্ত বৰা পিতাৰ নাম : লক্ষেশ্বৰ বৰা ঘৰ নং : 288 বয়স : 46 লিঙ্গ : পুৰুষ	GPK6542401 ফটো উপলব্ধ	473 নাম : প্ৰাঞ্জলী গগৈ বড়া স্বামীৰ নাম : দিগন্ত বড়া ঘৰ নং : 288 বয়স : 46 লিঙ্গ : মহিলা	GPK0215376 ফটো উপলব্ধ	474 নাম : স্বপালী গগৈ বৰা স্বামীৰ নাম : হেমন্ত বৰা ঘৰ নং : 288 বয়স : 43 লিঙ্গ : মহিলা	GPK0215418 ফটো উপলব্ধ
475 নাম : অনন্ত বৰা পিতাৰ নাম : লক্ষেশ্বৰ বৰা ঘৰ নং : 288 বয়স : 42 লিঙ্গ : পুৰুষ	GPK6542412 ফটো উপলব্ধ	476 নাম : খেলুবান কাহাঁৰ পিতাৰ নাম : চহন কাহাঁৰ ঘৰ নং : 288 বয়স : 72 লিঙ্গ : পুৰুষ	GPK6542423 ফটো উপলব্ধ	477 নাম : ৰিংকু কাহাঁৰ পিতাৰ নাম : খেলুবান কাহাঁৰ ঘৰ নং : 288 বয়স : 44 লিঙ্গ : পুৰুষ	GPK6542445 ফটো উপলব্ধ
478 নাম : আৰতি কাহাঁৰ স্বামীৰ নাম : ৰিংকু কাহাঁৰ ঘৰ নং : 288 বয়স : 42 লিঙ্গ : মহিলা	GPK6542456 ফটো উপলব্ধ	479 নাম : ৰাজীৱ কাহাঁৰ পিতাৰ নাম : খেলুবান কাহাঁৰ ঘৰ নং : 288 বয়স : 38 লিঙ্গ : পুৰুষ	GPK6542467 ফটো উপলব্ধ	480 নাম : লখি কাহাঁৰ স্বামীৰ নাম : ৰাজীৱ কাহাঁৰ ঘৰ নং : 288 বয়স : 28 লিঙ্গ : মহিলা	GPK0050658 ফটো উপলব্ধ



481 নাম : মনোজ কাহাৰ পিতাৰ নাম: ববুল কাহাৰ ঘৰ নং : 247 বয়স : 27 লিঙ্গ : পুৰুষ	GPK1555846 ফটো উপলব্ধ	482 নাম : বাজশ্ৰী হাজৰীকা পিতাৰ নাম: প্ৰদীপ হাজৰীকা ঘৰ নং : 285 বয়স : 25 লিঙ্গ : মহিলা	GPK0269100 ফটো উপলব্ধ	483 নাম : লিলিমা হৈ গগৈ স্বামীৰ নাম: পূৰ্ণকান্ত গগৈ ঘৰ নং : 250 বয়স : 68 লিঙ্গ : মহিলা	GPK0216168 ফটো উপলব্ধ
484 নাম : উজ্বল গগৈ পিতাৰ নাম: পূৰ্ণকান্ত গগৈ ঘৰ নং : 250 বয়স : 47 লিঙ্গ : পুৰুষ	GPK0216176 ফটো উপলব্ধ	# 485 নাম : বৃণু প্ৰভা গগৈ স্বামীৰ নাম: উজ্বল গগৈ ঘৰ নং : 250 বয়স : 46 লিঙ্গ : মহিলা	GPK0051946 ফটো উপলব্ধ	486 নাম : ববীন গগৈ পিতাৰ নাম: পূৰ্ণকান্ত গগৈ ঘৰ নং : 250 বয়স : 45 লিঙ্গ : পুৰুষ	GPK6542569 ফটো উপলব্ধ
487 নাম : পূৰ্ণিমা গগৈ মাতৃৰ নাম: লিলা গগৈ ঘৰ নং : 250 বয়স : 44 লিঙ্গ : মহিলা	GPK0392944 ফটো উপলব্ধ	488 নাম : হিমাঙ্কী হাজৰীকা স্বামীৰ নাম: ববিন গগৈ ঘৰ নং : 250 বয়স : 40 লিঙ্গ : মহিলা	GPK0051995 ফটো উপলব্ধ	489 নাম : ভদ্ৰসিং ডেকাবৰুৱা পিতাৰ নাম: মিনাকান্ত ডেকাবৰুৱা ঘৰ নং : 251 বয়স : 60 লিঙ্গ : পুৰুষ	GPK6542592 ফটো উপলব্ধ
490 নাম : বিন ডেকাবৰুৱা স্বামীৰ নাম: ভদ্ৰসিং ডেকাবৰুৱা ঘৰ নং : 251 বয়স : 55 লিঙ্গ : মহিলা	GPK6542605 ফটো উপলব্ধ	491 নাম : মৌচুমী ডেকা বৰুৱা পিতাৰ নাম: ৰিণু ডেকাবৰুৱা ঘৰ নং : 251 বয়স : 31 লিঙ্গ : মহিলা	GPK1321706 ফটো উপলব্ধ	492 নাম : মিতালী ডেকা বৰুৱা পিতাৰ নাম: ভদ্ৰসিং ডেকা বৰুৱা ঘৰ নং : 251 বয়স : 27 লিঙ্গ : মহিলা	GPK0216358 ফটো উপলব্ধ
493 নাম : অশোক ডেকাবৰুৱা পিতাৰ নাম: ভদ্ৰসিং ডেকাবৰুৱা ঘৰ নং : 251 বয়স : 25 লিঙ্গ : পুৰুষ	GPK0240572 ফটো উপলব্ধ	# 494 নাম : চানমুন ফুকন পিতাৰ নাম: চন্দ্ৰ নাথ ফুকন ঘৰ নং : 252 বয়স : 56 লিঙ্গ : পুৰুষ	GPK6542616 ফটো উপলব্ধ	495 নাম : ৰূপাঞ্জলী গগৈ স্বামীৰ নাম: চানমুন ফুকন ঘৰ নং : 252 বয়স : 54 লিঙ্গ : মহিলা	GPK6542627 ফটো উপলব্ধ
496 নাম : ৰূপালী তাচা স্বামীৰ নাম: বীৰেশ তাচা ঘৰ নং : 252 বয়স : 31 লিঙ্গ : মহিলা	GPK0450387 ফটো উপলব্ধ	497 নাম : হৰি শংকৰ তাচা মাতৃৰ নাম: পাৰ্বতী তাচা ঘৰ নং : 252 বয়স : 27 লিঙ্গ : পুৰুষ	GPK0450288 ফটো উপলব্ধ	498 নাম : বীৰাজ কুমাৰ ফুকন পিতাৰ নাম: চানমুন ফুকন ঘৰ নং : 252 বয়স : 24 লিঙ্গ : পুৰুষ	GPK0355925 ফটো উপলব্ধ
499 নাম : বিৰাজ ফুকন পিতাৰ নাম: সানমুন ফুকন ঘৰ নং : 252 বয়স : 19 লিঙ্গ : পুৰুষ	QGR0082479 ফটো উপলব্ধ	S 500 নাম : সাবিত্ৰী ওজা স্বামীৰ নাম: ফনিন্দ্ৰ নাথ শইকীয়া ঘৰ নং : 253 বয়স : 56 লিঙ্গ : মহিলা	GPK0216598 ফটো উপলব্ধ	S 501 নাম : ফনিন্দ্ৰনাথ শইকীয়া পিতাৰ নাম: গোপীৰাম শইকীয়া ঘৰ নং : 253 বয়স : 126 লিঙ্গ : পুৰুষ	GPK0216556 ফটো উপলব্ধ
S 502 নাম : দৰ্শনা শইকীয়া পিতাৰ নাম: ফনিন্দ্ৰ শইকীয়া ঘৰ নং : 253 বয়স : 24 লিঙ্গ : মহিলা	GPK0423863 ফটো উপলব্ধ	503 নাম : সাবিত্ৰী গৌৱালা মাতৃৰ নাম: সুকমতী গৌৱালা ঘৰ নং : 258 বয়স : 50 লিঙ্গ : মহিলা	GPK0286419 ফটো উপলব্ধ	504 নাম : নিৰঞ্জন গৌৱালা পিতাৰ নাম: মহাবীৰ গৌৱালা ঘৰ নং : 255 বয়স : 56 লিঙ্গ : পুৰুষ	GPK6542683 ফটো উপলব্ধ
505 নাম : লক্ষী গৌৱালা স্বামীৰ নাম: নিৰঞ্জন গৌৱালা ঘৰ নং : 255 বয়স : 54 লিঙ্গ : মহিলা	GPK0286476 ফটো উপলব্ধ	506 নাম : দেবানন্দ গগৈ পিতাৰ নাম: ৰামেশ্বৰ গগৈ ঘৰ নং : 255 বয়স : 45 লিঙ্গ : পুৰুষ	GPK0216788 ফটো উপলব্ধ	507 নাম : লুলীমা বৰুৱা স্বামীৰ নাম: দেবানন্দ গগৈ ঘৰ নং : 255 বয়স : 43 লিঙ্গ : মহিলা	GPK0216796 ফটো উপলব্ধ
508 নাম : জয়ন্ত কছাৰী পিতাৰ নাম: গমছ কছাৰী ঘৰ নং : 255 বয়স : 40 লিঙ্গ : পুৰুষ	GPK0216838 ফটো উপলব্ধ	509 নাম : অনিল গৌৱালা পিতাৰ নাম: নিৰঞ্জন গৌৱালা ঘৰ নং : 255 বয়স : 38 লিঙ্গ : পুৰুষ	GPK0216846 ফটো উপলব্ধ	510 নাম : মনিকা গৌৱালা স্বামীৰ নাম: অনিল গৌৱালা ঘৰ নং : 255 বয়স : 35 লিঙ্গ : মহিলা	GPK0216887 ফটো উপলব্ধ



<p>S 511</p> <p>নাম : দিপালী গোস্বামী পিতাৰ নাম: নিৰঞ্জন গোস্বামী ঘৰ নং : 255 বয়স : 34 লিঙ্গ : মহিলা</p> <p>ফটো উপলব্ধ</p>	<p>512</p> <p>নাম : জানমনি পৰজা গোস্বামী স্বামীৰ নাম: অজয় গোস্বামী ঘৰ নং : 255 বয়স : 30 লিঙ্গ : মহিলা</p> <p>ফটো উপলব্ধ</p>	<p>513</p> <p>নাম : অজয় গোস্বামী পিতাৰ নাম: নিৰঞ্জন গোস্বামী ঘৰ নং : 255 বয়স : 28 লিঙ্গ : পুৰুষ</p> <p>ফটো উপলব্ধ</p>
<p>S2 514</p> <p>নাম : বুমী গোস্বামী পিতাৰ নাম: নিৰঞ্জন গোস্বামী ঘৰ নং : 255 বয়স : 26 লিঙ্গ : মহিলা</p> <p>ফটো উপলব্ধ</p>	<p>515</p> <p>নাম : পাৰ্বতী মুণ্ডা স্বামীৰ নাম: অনজ মুণ্ডা ঘৰ নং : 255ক বয়স : 32 লিঙ্গ : মহিলা</p> <p>ফটো উপলব্ধ</p>	<p>516</p> <p>নাম : অনজ মুণ্ডা পিতাৰ নাম: ফৌদা মুণ্ডা ঘৰ নং : 255ক বয়স : 31 লিঙ্গ : পুৰুষ</p> <p>ফটো উপলব্ধ</p>
<p>517</p> <p>নাম : অনিল গগৈ পিতাৰ নাম: ঘনকান্ত গগৈ ঘৰ নং : 256 বয়স : 56 লিঙ্গ : পুৰুষ</p> <p>ফটো উপলব্ধ</p>	<p>518</p> <p>নাম : সোনতৰা গোস্বামী স্বামীৰ নাম: জীতেন গোস্বামী ঘৰ নং : 256 বয়স : 50 লিঙ্গ : মহিলা</p> <p>ফটো উপলব্ধ</p>	<p>519</p> <p>নাম : দিবা গগৈ স্বামীৰ নাম: অনিল গগৈ ঘৰ নং : 256 বয়স : 49 লিঙ্গ : মহিলা</p> <p>ফটো উপলব্ধ</p>
<p>520</p> <p>নাম : ঋতুপৰ্ণা গগৈ পিতাৰ নাম: অনিল গগৈ ঘৰ নং : 256 বয়স : 32 লিঙ্গ : পুৰুষ</p> <p>ফটো উপলব্ধ</p>	<p>521</p> <p>নাম : গোপাল গোস্বামী পিতাৰ নাম: ধনঞ্জয় গোস্বামী ঘৰ নং : 259 বয়স : 75 লিঙ্গ : পুৰুষ</p> <p>ফটো উপলব্ধ</p>	<p>522</p> <p>নাম : জয়া গোস্বামী স্বামীৰ নাম: গোপাল গোস্বামী ঘৰ নং : 259 বয়স : 60 লিঙ্গ : মহিলা</p> <p>ফটো উপলব্ধ</p>
<p>523</p> <p>নাম : লক্ষ্মী গোস্বামী পিতাৰ নাম: ধনঞ্জয় গোস্বামী ঘৰ নং : 259 বয়স : 55 লিঙ্গ : মহিলা</p> <p>ফটো উপলব্ধ</p>	<p>524</p> <p>নাম : লখীৰাম গোস্বামী পিতাৰ নাম: ধনঞ্জয় গোস্বামী ঘৰ নং : 259 বয়স : 33 লিঙ্গ : পুৰুষ</p> <p>ফটো উপলব্ধ</p>	<p>525</p> <p>নাম : দেবী সূৰ্য্য গোস্বামী পিতাৰ নাম: গোপাল চন্দ্ৰ গোস্বামী ঘৰ নং : 259 বয়স : 29 লিঙ্গ : মহিলা</p> <p>ফটো উপলব্ধ</p>
<p>526</p> <p>নাম : মহেন্দ্ৰ গোস্বামী পিতাৰ নাম: গোপাল গোস্বামী ঘৰ নং : 259 বয়স : 26 লিঙ্গ : পুৰুষ</p> <p>ফটো উপলব্ধ</p>	<p>527</p> <p>নাম : ফৌদা মুণ্ডা পিতাৰ নাম: মণিৰাম মুণ্ডা ঘৰ নং : 258 বয়স : 72 লিঙ্গ : পুৰুষ</p> <p>ফটো উপলব্ধ</p>	<p>528</p> <p>নাম : লীলাবতী মুণ্ডা স্বামীৰ নাম: ফৌদা মুণ্ডা ঘৰ নং : 258 বয়স : 70 লিঙ্গ : মহিলা</p> <p>ফটো উপলব্ধ</p>
<p>529</p> <p>নাম : মিনা মুণ্ডা স্বামীৰ নাম: অনিল মুণ্ডা ঘৰ নং : 258 বয়স : 45 লিঙ্গ : মহিলা</p> <p>ফটো উপলব্ধ</p>	<p>530</p> <p>নাম : বিংকমণি শইকীয়া কছাৰী স্বামীৰ নাম: জয়ন্ত কছাৰী ঘৰ নং : 258 বয়স : 41 লিঙ্গ : মহিলা</p> <p>ফটো উপলব্ধ</p>	<p>531</p> <p>নাম : অৰ্জুন মুণ্ডা পিতাৰ নাম: ফৌদা মুণ্ডা ঘৰ নং : 258 বয়স : 29 লিঙ্গ : পুৰুষ</p> <p>ফটো উপলব্ধ</p>
<p>532</p> <p>নাম : চুশীল মুণ্ডা পিতাৰ নাম: অনিল মুণ্ডা ঘৰ নং : 258 বয়স : 22 লিঙ্গ : পুৰুষ</p> <p>ফটো উপলব্ধ</p>	<p>533</p> <p>নাম : মহেশ বাউৰী পিতাৰ নাম: কালু বাউৰী ঘৰ নং : 259 বয়স : 40 লিঙ্গ : পুৰুষ</p> <p>ফটো উপলব্ধ</p>	<p>534</p> <p>নাম : শান্তি বাউৰী স্বামীৰ নাম: চুতু বাউৰী ঘৰ নং : 260 বয়স : 46 লিঙ্গ : মহিলা</p> <p>ফটো উপলব্ধ</p>
<p>535</p> <p>নাম : মুনকী বাউৰী স্বামীৰ নাম: পুদুম বাউৰী ঘৰ নং : 260 বয়স : 42 লিঙ্গ : মহিলা</p> <p>ফটো উপলব্ধ</p>	<p>536</p> <p>নাম : দীপক মুণ্ডা পিতাৰ নাম: জুৰা মুণ্ডা ঘৰ নং : 263 বয়স : 54 লিঙ্গ : পুৰুষ</p> <p>ফটো উপলব্ধ</p>	<p>537</p> <p>নাম : চুকু মুণ্ডা পিতাৰ নাম: সার্মা মুণ্ডা ঘৰ নং : 260 বয়স : 47 লিঙ্গ : পুৰুষ</p> <p>ফটো উপলব্ধ</p>
<p>538</p> <p>নাম : গোপাল মুণ্ডা পিতাৰ নাম: জুৰা মুণ্ডা ঘৰ নং : 263 বয়স : 47 লিঙ্গ : পুৰুষ</p> <p>ফটো উপলব্ধ</p>	<p>539</p> <p>নাম : মাইন মুণ্ডা স্বামীৰ নাম: দীপক মুণ্ডা ঘৰ নং : 260 বয়স : 46 লিঙ্গ : মহিলা</p> <p>ফটো উপলব্ধ</p>	<p>540</p> <p>নাম : বিকাশ মুন্ডা পিতাৰ নাম: দীপক মুন্ডা ঘৰ নং : 263 বয়স : 25 লিঙ্গ : পুৰুষ</p> <p>ফটো উপলব্ধ</p>



541 নাম : চুমি হেমৰম স্বামীৰ নাম: বিতনা হেমৰম ঘৰ নং : ১৬৪ বয়স : 53 লিঙ্গ : মহিলা	GPK6542967 ফটো উপলব্ধ	542 নাম : ভাৰতি চৰেন হেমৰম স্বামীৰ নাম: সুৰেশ হেমৰম ঘৰ নং : ১৬৪ বয়স : 35 লিঙ্গ : মহিলা	GPK0246892 ফটো উপলব্ধ	543 নাম : আকাশ হেমৰম পিতাৰ নাম: বিতনা হেমৰম ঘৰ নং : 264 বয়স : 22 লিঙ্গ : পুৰুষ	GPK0526855 ফটো উপলব্ধ
544 নাম : মামনি মুণ্ডা স্বামীৰ নাম: ফুকন মুণ্ডা ঘৰ নং : ২৬৫ বয়স : 46 লিঙ্গ : মহিলা	GPK6542990 ফটো উপলব্ধ	545 নাম : পুল মুণ্ডা পিতাৰ নাম: দুৰ্গা মুণ্ডা ঘৰ নং : ২৬৫ বয়স : 43 লিঙ্গ : পুৰুষ	GPK0246553 ফটো উপলব্ধ	546 নাম : মিৰা মুণ্ডা পিতাৰ নাম: দুৰ্গা মুণ্ডা ঘৰ নং : ২৬৫ বয়স : 42 লিঙ্গ : মহিলা	GPK0179804 ফটো উপলব্ধ
547 নাম : নিৰ মুণ্ডা স্বামীৰ নাম: পুল মুণ্ডা ঘৰ নং : ২৬৫ বয়স : 37 লিঙ্গ : মহিলা	GPK0246702 ফটো উপলব্ধ	548 নাম : দীপক মুণ্ডা পিতাৰ নাম: ফুকন মুণ্ডা ঘৰ নং : ২৬৫ বয়স : 23 লিঙ্গ : পুৰুষ	GPK0388090 ফটো উপলব্ধ	549 নাম : দুৰ্গা মনি মুণ্ডা গড় স্বামীৰ নাম: আৰব মুণ্ডা ঘৰ নং : 265 বয়স : 23 লিঙ্গ : মহিলা	QGR0000141 ফটো উপলব্ধ
550 নাম : সদৰ হেমৰম পিতাৰ নাম: কৰ হেমৰম ঘৰ নং : ২৬৬ বয়স : 60 লিঙ্গ : পুৰুষ	GPK6543040 ফটো উপলব্ধ	551 নাম : সীতা হেমৰম স্বামীৰ নাম: সদৰ হেমৰম ঘৰ নং : ২৬৬ বয়স : 56 লিঙ্গ : মহিলা	GPK6543051 ফটো উপলব্ধ	S2 552 নাম : প্ৰমিলা হেমৰম পিতাৰ নাম: সদৰ হেমৰম ঘৰ নং : 266 বয়স : 30 লিঙ্গ : মহিলা	QGR0009704 ফটো উপলব্ধ
553 নাম : ৰামেশ্বৰ মহন পিতাৰ নাম: টংকেশ্বৰ মহন ঘৰ নং : ২৬৭ বয়স : 68 লিঙ্গ : পুৰুষ	GPK6543073 ফটো উপলব্ধ	554 নাম : মনোৰমা মহন স্বামীৰ নাম: ৰামেশ্বৰ মহন ঘৰ নং : ২৬৭ বয়স : 65 লিঙ্গ : মহিলা	GPK6543084 ফটো উপলব্ধ	555 নাম : ডিম্পল মহন পিতাৰ নাম: ৰামেশ্বৰ মহন ঘৰ নং : ২৬৭ বয়স : 42 লিঙ্গ : পুৰুষ	GPK6543108 ফটো উপলব্ধ
556 নাম : কল্যাণ কিশোৰ মহন পিতাৰ নাম: ৰামেশ্বৰ মহন ঘৰ নং : ২৬৭ বয়স : 42 লিঙ্গ : পুৰুষ	GPK6543095 ফটো উপলব্ধ	557 নাম : বনজ্যোতি মহন পিতাৰ নাম: ৰামেশ্বৰ মহন ঘৰ নং : ২৬৭ বয়স : 37 লিঙ্গ : পুৰুষ	GPK6543119 ফটো উপলব্ধ	558 নাম : জিমি মণ্ডল মহন স্বামীৰ নাম: বনজ্যোতি মহন ঘৰ নং : 267 বয়স : 36 লিঙ্গ : মহিলা	GPK1574979 ফটো উপলব্ধ
559 নাম : পৰিসীতা গগৈ মহন স্বামীৰ নাম: কল্যাণ কিশোৰ মহন ঘৰ নং : ২৬৭ বয়স : 35 লিঙ্গ : মহিলা	GPK0423830 ফটো উপলব্ধ	560 নাম : সুব্ৰতা দত্ত মহন স্বামীৰ নাম: ডিম্পল মহন ঘৰ নং : ২৬৭ বয়স : 35 লিঙ্গ : মহিলা	GPK0423525 ফটো উপলব্ধ	561 নাম : ভবেন্ দেউৰী পিতাৰ নাম: উমে দেউৰী ঘৰ নং : ২৬৮ বয়স : 55 লিঙ্গ : পুৰুষ	GPK6543120 ফটো উপলব্ধ
562 নাম : গীতাজুলী দেউৰী স্বামীৰ নাম: ভবেন্ দেউৰী ঘৰ নং : ২৬৮ বয়স : 50 লিঙ্গ : মহিলা	GPK6543131 ফটো উপলব্ধ	563 নাম : অভিজিৎ দেউৰী পিতাৰ নাম: ভবেন্ দেউৰী ঘৰ নং : ২৬৮ বয়স : 25 লিঙ্গ : পুৰুষ	GPK0327452 ফটো উপলব্ধ	564 নাম : ময়ূৰী দেউৰী পিতাৰ নাম: ভবেন্ দেউৰী ঘৰ নং : 268 বয়স : 21 লিঙ্গ : মহিলা	GPK1558147 ফটো উপলব্ধ
565 নাম : ধৰ্মেশ্বৰ দেউৰী পিতাৰ নাম: ভবেন্ দেউৰী ঘৰ নং : 269 বয়স : 50 লিঙ্গ : পুৰুষ	GPK0002419 ফটো উপলব্ধ	566 নাম : বীনা দেউৰী দেউৰী স্বামীৰ নাম: ধৰ্মেশ্বৰ দেউৰী ঘৰ নং : 269 বয়স : 43 লিঙ্গ : মহিলা	QGR0064451 ফটো উপলব্ধ	567 নাম : দিবা লতা বৰুৱা স্বামীৰ নাম: খগেন্দ্ৰনাথ বৰুৱা ঘৰ নং : ২৭০ বয়স : 65 লিঙ্গ : মহিলা	GPK6543164 ফটো উপলব্ধ
568 নাম : ৰাজেন দূৱৰী পিতাৰ নাম: দিননাথ দূৱৰী ঘৰ নং : ২৭০ বয়স : 65 লিঙ্গ : পুৰুষ	GPK6544101 ফটো উপলব্ধ	569 নাম : লখিমী দূৱৰী স্বামীৰ নাম: ৰাজেন দূৱৰী ঘৰ নং : ২৭০ বয়স : 51 লিঙ্গ : মহিলা	GPK6544327 ফটো উপলব্ধ	570 নাম : নিৰেণ বৰুৱা পিতাৰ নাম: খগেন্দ্ৰনাথ বৰুৱা ঘৰ নং : ২৭০ বয়স : 44 লিঙ্গ : পুৰুষ	GPK6543186 ফটো উপলব্ধ



571 নাম : লাকী বৰুৱা পিতাৰ নাম: খগেন্দ্ৰনাথ বৰুৱা ঘৰ নং : ২৭০ বয়স : 43 লিঙ্গ : মহিলা	GPK6543197 ফটো উপলব্ধ	572 নাম : সোনমনি গগৈ পিতাৰ নাম: লিলেশ্বৰ গগৈ ঘৰ নং : 270 বয়স : 42 লিঙ্গ : মহিলা	KZL1797075 ফটো উপলব্ধ	573 নাম : পাৰ্থ প্ৰতিম দূৱৰী পিতাৰ নাম: ৰাজেন্ৰ দূৱৰী ঘৰ নং : 270 বয়স : 21 লিঙ্গ : পুৰুষ	QGR0039552 ফটো উপলব্ধ
574 নাম : প্লাবিতা চেতিয়া পিতাৰ নাম: বেণুধৰ চেতিয়া ঘৰ নং : ২৭২ বয়স : 35 লিঙ্গ : মহিলা	GPK6544189 ফটো উপলব্ধ	575 নাম : পল্লৱী চেতিয়া পিতাৰ নাম: বেণুধৰ চেতিয়া ঘৰ নং : ২৭২ বয়স : 35 লিঙ্গ : মহিলা	GPK6544190 ফটো উপলব্ধ	576 নাম : নেকিবা বেগম স্বামীৰ নাম: ফজলুল হুছেইন ঘৰ নং : ২৭২ বয়স : 70 লিঙ্গ : মহিলা	GPK6543244 ফটো উপলব্ধ
577 নাম : চাজিদ আখতাৰ হুছেইন পিতাৰ নাম: ফজলুল হুছেইন ঘৰ নং : ২৭২ বয়স : 50 লিঙ্গ : পুৰুষ	GPK6543255 ফটো উপলব্ধ	578 নাম : খালিদ হুছেইন পিতাৰ নাম: ফজল হুছেইন ঘৰ নং : ২৭২ বয়স : 48 লিঙ্গ : পুৰুষ	GPK6543266 ফটো উপলব্ধ	579 নাম : হাচনা বেগম স্বামীৰ নাম: মঃ চাজিদ আখতাৰ হুছেইন ঘৰ নং : ২৭২ বয়স : 44 লিঙ্গ : মহিলা	GPK6543277 ফটো উপলব্ধ
580 নাম : নাফিফা লুটিফ ৰহমান স্বামীৰ নাম: খালিদ আখতাৰ হুছেইন ঘৰ নং : ২৭২ বয়স : 31 লিঙ্গ : মহিলা	GPK0218586 ফটো উপলব্ধ	S 581 নাম : নিয়াম আহমেদ পিতাৰ নাম: বাটৰাৰদীন আহমেদ ঘৰ নং : ২৭৩ বয়স : 50 লিঙ্গ : পুৰুষ	GPK1346301 ফটো উপলব্ধ	S 582 নাম : উমা বেগম স্বামীৰ নাম: নিয়াম আহমেদ ঘৰ নং : ২৭৩ বয়স : 43 লিঙ্গ : মহিলা	GPK0393512 ফটো উপলব্ধ
583 নাম : ইয়াচমিন চলতানা পিতাৰ নাম: নিয়াম আহমেদ ঘৰ নং : ২৭৩ বয়স : 27 লিঙ্গ : মহিলা	GPK0423848 ফটো উপলব্ধ	S 584 নাম : নূৰ জাহান আহমেদ পিতাৰ নাম: নিয়াম আহমেদ ঘৰ নং : ২৭৩ বয়স : 23 লিঙ্গ : মহিলা	GPK0388470 ফটো উপলব্ধ	#2 585 নাম : আব্দুল মালিক আহমেদ পিতাৰ নাম: আজিজ আলি ঘৰ নং : ২৭৪ বয়স : 48 লিঙ্গ : পুৰুষ	GPK6543346 ফটো উপলব্ধ
#2 586 নাম : ফৰিদা বেগম স্বামীৰ নাম: আব্দুল মালিক আহমেদ ঘৰ নং : ২৭৪ বয়স : 44 লিঙ্গ : মহিলা	GPK6543357 ফটো উপলব্ধ	587 নাম : আব্দুল ৰহিম আহমেদ পিতাৰ নাম: আজিজ আলি ঘৰ নং : ২৭৪ বয়স : 42 লিঙ্গ : পুৰুষ	GPK6543368 ফটো উপলব্ধ	588 নাম : চুফিয়া বেগম স্বামীৰ নাম: আব্দুল ৰহিম ঘৰ নং : ২৭৪ বয়স : 40 লিঙ্গ : মহিলা	GPK0056788 ফটো উপলব্ধ
589 নাম : মঃ মকবুল হুছেইন পিতাৰ নাম: মঃ আৰফান আলি ঘৰ নং : ২৭৪ বয়স : 35 লিঙ্গ : পুৰুষ	GPK6543379 ফটো উপলব্ধ	590 নাম : চেমিম চলতানা স্বামীৰ নাম: মকবুল হুছেইন ঘৰ নং : ২৭৪ বয়স : 27 লিঙ্গ : মহিলা	GPK0163691 ফটো উপলব্ধ	591 নাম : গামা কুৰেছি পিতাৰ নাম: হানীফ কুৰেশি ঘৰ নং : ২৭৫ বয়স : 55 লিঙ্গ : পুৰুষ	GPK6543391 ফটো উপলব্ধ
592 নাম : চাজাহা বেগম স্বামীৰ নাম: গামা কুৰেছি ঘৰ নং : ২৭৫ বয়স : 50 লিঙ্গ : মহিলা	GPK6543404 ফটো উপলব্ধ	593 নাম : মুনতাজ কুৰেছি পিতাৰ নাম: গামা কুৰেছি ঘৰ নং : 275২৭৫ বয়স : 26 লিঙ্গ : পুৰুষ	GPK0163592 ফটো উপলব্ধ	594 নাম : নছৰত পাৰবীন কোৰেছ পিতাৰ নাম: আব্দুল কায়েম কোৰেছ ঘৰ নং : 275 বয়স : 25 লিঙ্গ : মহিলা	DQT0410480 ফটো উপলব্ধ
595 নাম : ইদ্ৰিচ কুৰেচি পিতাৰ নাম: হানীফ কুৰেচি ঘৰ নং : ২৭৬ বয়স : 58 লিঙ্গ : পুৰুষ	GPK6543426 ফটো উপলব্ধ	596 নাম : বদৰুন নিছা স্বামীৰ নাম: ইদ্ৰিচ নিছা ঘৰ নং : ২৭৬ বয়স : 52 লিঙ্গ : মহিলা	GPK6543437 ফটো উপলব্ধ	597 নাম : চাৰফৰাজ কুৰেছ পিতাৰ নাম: ইদ্ৰিচ কুৰেছ ঘৰ নং : ২৭৬ বয়স : 34 লিঙ্গ : পুৰুষ	GPK0288167 ফটো উপলব্ধ
598 নাম : বাবল কুৰেচি পিতাৰ নাম: ইদ্ৰিচ কুৰেচি ঘৰ নং : ২৭৬ বয়স : 34 লিঙ্গ : পুৰুষ	GPK0246041 ফটো উপলব্ধ	599 নাম : আব্দুল ৰজাক কুৰেছ পিতাৰ নাম: ইদ্ৰিচ কুৰেছ ঘৰ নং : 276 বয়স : 26 লিঙ্গ : পুৰুষ	GPK1558170 ফটো উপলব্ধ	600 নাম : চাকিলা বান পিতাৰ নাম: ইদ্ৰিচ কুৰেচ ঘৰ নং : 276 বয়স : 23 লিঙ্গ : মহিলা	QGR0012658 ফটো উপলব্ধ



601 নাম : ইমৰান কুৰেছি পিতাৰ নাম: ইদ্রিচ কুৰেছি ঘৰ নং : 276 বয়স : 22 লিঙ্গ : পুৰুষ	QGR0012609 ফটো উপলব্ধ	602 নাম : চালেহউদ্দিন বহমান পিতাৰ নাম: নুৰুল বহমান ঘৰ নং : 299 বয়স : 67 লিঙ্গ : পুৰুষ	GPK6543448 ফটো উপলব্ধ	603 নাম : চৰিফা বেগম স্বামীৰ নাম: চালেউদ্দিন বহমান ঘৰ নং : 299 বয়স : 57 লিঙ্গ : মহিলা	GPK6543459 ফটো উপলব্ধ
604 নাম : বেজিনা বেগম স্বামীৰ নাম: চফিউৰ বহমান ঘৰ নং : 299 বয়স : 42 লিঙ্গ : মহিলা	GPK6543493 ফটো উপলব্ধ	605 নাম : চফিউৰ বহমান পিতাৰ নাম: চালেউদ্দিন বহমান ঘৰ নং : 299 বয়স : 41 লিঙ্গ : পুৰুষ	GPK6543460 ফটো উপলব্ধ	606 নাম : চালিকুৰ বহমান পিতাৰ নাম: চালেউদ্দিন বহমান ঘৰ নং : 299 বয়স : 35 লিঙ্গ : পুৰুষ	GPK6543482 ফটো উপলব্ধ
607 নাম : মিজু বহমান স্বামীৰ নাম: চালিকুৰ বহমান ঘৰ নং : 299 বয়স : 30 লিঙ্গ : মহিলা	GPK0477042 ফটো উপলব্ধ	608 নাম : ছিৰাজউদ্দিন পিতাৰ নাম: মুনী কুৰেছি ঘৰ নং : 299 বয়স : 60 লিঙ্গ : পুৰুষ	GPK6543528 ফটো উপলব্ধ	609 নাম : জালালউদ্দিন কুৰেছি পিতাৰ নাম: মুনী কুৰেছি ঘৰ নং : 299 বয়স : 51 লিঙ্গ : পুৰুষ	GPK6543506 ফটো উপলব্ধ
610 নাম : কমৰন নিছা স্বামীৰ নাম: ছিৰাজউদ্দিন ঘৰ নং : 299 বয়স : 46 লিঙ্গ : মহিলা	GPK6543584 ফটো উপলব্ধ	611 নাম : কমৰদ্দিন কোৰেছি পিতাৰ নাম: মুনী কুৰেছি ঘৰ নং : 299 বয়স : 45 লিঙ্গ : পুৰুষ	GPK6543573 ফটো উপলব্ধ	612 নাম : গোলনাজ বেগম স্বামীৰ নাম: জালালউদ্দিন কুৰেছি ঘৰ নং : 299 বয়স : 42 লিঙ্গ : মহিলা	GPK6543562 ফটো উপলব্ধ
613 নাম : আকিল কুৰেচি পিতাৰ নাম: আমীন কুৰেচি ঘৰ নং : 278 বয়স : 32 লিঙ্গ : পুৰুষ	GPK0443481 ফটো উপলব্ধ	614 নাম : আকিল কুৰেচি পিতাৰ নাম: আমীন কুৰেচি ঘৰ নং : 278 বয়স : 30 লিঙ্গ : পুৰুষ	GPK0443465 ফটো উপলব্ধ	615 নাম : গুলশেৰ কুৰেচি পিতাৰ নাম: জালালউদ্দিন কুৰেচি ঘৰ নং : 278 বয়স : 19 লিঙ্গ : পুৰুষ	QGR0127290 ফটো উপলব্ধ
616 নাম : ফকৰদ্দিন কুৰেচি পিতাৰ নাম: মুনী কুৰেচি ঘৰ নং : 278 বয়স : 42 লিঙ্গ : পুৰুষ	GPK6543595 ফটো উপলব্ধ	617 নাম : ফিৰদৌছ বেগম স্বামীৰ নাম: ফকৰুদ্দিন কুৰেচি ঘৰ নং : 278 বয়স : 29 লিঙ্গ : মহিলা	GPK0258137 ফটো উপলব্ধ	618 নাম : আব্দুল কালাম পিতাৰ নাম: চিৰাজউদ্দিন কুৰেচি ঘৰ নং : 278 বয়স : 28 লিঙ্গ : পুৰুষ	GPK0261909 ফটো উপলব্ধ
619 নাম : ছাহেবা বেগম পিতাৰ নাম: শিৰাজউদ্দিন কুৰেচি ঘৰ নং : 278 বয়স : 19 লিঙ্গ : মহিলা	QGR0127308 ফটো উপলব্ধ	620 নাম : আমিন কুৰেচি পিতাৰ নাম: বহমতুল্লা ঘৰ নং : 299 বয়স : 75 লিঙ্গ : পুৰুষ	GPK6543608 ফটো উপলব্ধ	621 নাম : চবৰ নিশা স্বামীৰ নাম: আমিন কুৰেচি ঘৰ নং : 299 বয়স : 65 লিঙ্গ : মহিলা	GPK6543619 ফটো উপলব্ধ
622 নাম : নাচিম কুৰেছি পিতাৰ নাম: আমিন কুৰেছি ঘৰ নং : 299 বয়স : 45 লিঙ্গ : পুৰুষ	GPK6543631 ফটো উপলব্ধ	623 নাম : চাকিল কুৰেচি পিতাৰ নাম: আমিন ঘৰ নং : 299 বয়স : 42 লিঙ্গ : পুৰুষ	GPK6543620 ফটো উপলব্ধ	624 নাম : চাবানা পাৰাবিন স্বামীৰ নাম: নাচিম নিছা ঘৰ নং : 299 বয়স : 40 লিঙ্গ : মহিলা	GPK6543642 ফটো উপলব্ধ
625 নাম : আচিয়া বেগম স্বামীৰ নাম: চাকিল ঘৰ নং : 299 বয়স : 40 লিঙ্গ : মহিলা	GPK6543653 ফটো উপলব্ধ	626 নাম : ৰাণী বেগম পিতাৰ নাম: চাকিল কুৰেচি ঘৰ নং : 279 বয়স : 21 লিঙ্গ : মহিলা	QGR0009720 ফটো উপলব্ধ	627 নাম : চাহাবউদ্দিন আহমেদ পিতাৰ নাম: সৰুজান আলি ঘৰ নং : 299 বয়স : 60 লিঙ্গ : পুৰুষ	GPK6543664 ফটো উপলব্ধ
628 নাম : বুলি বেগম স্বামীৰ নাম: চাহাবুদ্দিন আহমেদ ঘৰ নং : 299 বয়স : 55 লিঙ্গ : মহিলা	GPK6543675 ফটো উপলব্ধ	629 নাম : নাচিমুদ্দিন আলি পিতাৰ নাম: চাহাবুদ্দিন আহমেদ ঘৰ নং : 299 বয়স : 22 লিঙ্গ : পুৰুষ	GPK0491613 ফটো উপলব্ধ	630 নাম : জিয়াউদ্দিন সেখ পিতাৰ নাম: আলি হুছেইন সেখ ঘৰ নং : 299 বয়স : 55 লিঙ্গ : পুৰুষ	GPK6543697 ফটো উপলব্ধ



631 নাম : নজিফা বেগম স্বামীৰ নাম: আলি হুছেইন সেখ ঘৰ নং : ২৮১ বয়স : 49 লিঙ্গ : মহিলা	GPK6543686 ফটো উপলব্ধ	632 নাম : শিলা কৰ্মকাৰ স্বামীৰ নাম: কাণ্ডিক কৰ্মকাৰ ঘৰ নং : 282 বয়স : 50 লিঙ্গ : মহিলা	GPK6536830 ফটো উপলব্ধ	# 633 নাম : ৰাজ কৰ্মকাৰ পিতাৰ নাম: কাণ্ডিক কৰ্মকাৰ ঘৰ নং : 282ক বয়স : 30 লিঙ্গ : পুৰুষ	GPK0094979 ফটো উপলব্ধ
634 নাম : কৌশল কৰ্মকাৰ মাতৃৰ নাম: শিলা কৰ্মকাৰ ঘৰ নং : 282 বয়স : 26 লিঙ্গ : পুৰুষ	GPK0246140 ফটো উপলব্ধ	# 635 নাম : মিঠা ঘোষ কৰ্মকাৰ স্বামীৰ নাম: ৰাজ কৰ্মকাৰ ঘৰ নং : 282ক বয়স : 24 লিঙ্গ : মহিলা	GPK0432716 ফটো উপলব্ধ	636 নাম : কৃষ্ণকান্ত গগৈ পিতাৰ নাম: সোমকান্ত গগৈ ঘৰ নং : ২৮৩ বয়স : 49 লিঙ্গ : পুৰুষ	GPK6543722 ফটো উপলব্ধ
# 637 নাম : সুভালক্ষ্মী কৃষ্ণকান্ত স্বামীৰ নাম: কৃষ্ণকান্ত গগৈ ঘৰ নং : ২৮৩ বয়স : 47 লিঙ্গ : মহিলা	GPK6543733 ফটো উপলব্ধ	638 নাম : অচ্যুতবিষ্ণু গগৈ পিতাৰ নাম: সোমকান্ত গগৈ ঘৰ নং : ২৮৩ বয়স : 46 লিঙ্গ : পুৰুষ	GPK6543744 ফটো উপলব্ধ	639 নাম : কন ছোৱালী দাস স্বামীৰ নাম: কৃষ্ণ গোৱালা ঘৰ নং : 283 বয়স : 40 লিঙ্গ : মহিলা	GPK0506675 ফটো উপলব্ধ
640 নাম : মধুসূদন গগৈ পিতাৰ নাম: সোমকান্ত গগৈ ঘৰ নং : ২৮৩ বয়স : 37 লিঙ্গ : পুৰুষ	GPK6543755 ফটো উপলব্ধ	641 নাম : কৃষ্ণ গোৱালা পিতাৰ নাম: লক্ষ্মীয়া গোৱালা ঘৰ নং : ২৮৩ বয়স : 36 লিঙ্গ : মহিলা	GPK6543700 ফটো উপলব্ধ	642 নাম : মোচুমী গোৱালা পিতাৰ নাম: কৃষ্ণ গোৱালা ঘৰ নং : 283 বয়স : 20 লিঙ্গ : মহিলা	QGR0073817 ফটো উপলব্ধ
643 নাম : শান্তি বুঢ়াগোহাঁই স্বামীৰ নাম: লোকনাথ বুঢ়াগোহাঁই ঘৰ নং : ২৮৪ বয়স : 71 লিঙ্গ : মহিলা	GPK6543777 ফটো উপলব্ধ	644 নাম : অতুল বুঢ়াগোহাঁই পিতাৰ নাম: লোকনাথ বুঢ়াগোহাঁই ঘৰ নং : ২৮৪ বয়স : 48 লিঙ্গ : পুৰুষ	GPK6543788 ফটো উপলব্ধ	645 নাম : ৰূপজ্যোতি বুঢ়াগোহাঁই স্বামীৰ নাম: অতুল বুঢ়াগোহাঁই ঘৰ নং : ২৮৪ বয়স : 40 লিঙ্গ : মহিলা	GPK6543799 ফটো উপলব্ধ
646 নাম : পৰিসীতা বুঢ়াগোহাঁই পিতাৰ নাম: অতুল বুঢ়াগোহাঁই ঘৰ নং : ২৮৪ বয়স : 24 লিঙ্গ : মহিলা	GPK0360263 ফটো উপলব্ধ	S 647 নাম : অংচীকা গগৈ পিতাৰ নাম: দীলিপ গগৈ ঘৰ নং : 284 বয়স : 24 লিঙ্গ : মহিলা	GPK0463430 ফটো উপলব্ধ	648 নাম : ক্ষীৰদা পাটৰ স্বামীৰ নাম: কুশেশ্বৰ পাটৰ ঘৰ নং : ২৮৫ বয়স : 64 লিঙ্গ : মহিলা	GPK6543813 ফটো উপলব্ধ
649 নাম : স্নাতা গগৈ বৰপাত্ৰ গৌহাঁই স্বামীৰ নাম: বুলু বৰপাত্ৰ গৌহাঁই ঘৰ নং : ২৮৫ বয়স : 38 লিঙ্গ : মহিলা	GPK0357467 ফটো উপলব্ধ	650 নাম : বুলু বৰপাত্ৰ গৌহাঁই পিতাৰ নাম: কুশেশ্বৰ পাটৰ ঘৰ নং : ২৮৫ বয়স : 36 লিঙ্গ : পুৰুষ	GPK6543835 ফটো উপলব্ধ	651 নাম : অচ্যুত গগৈ পিতাৰ নাম: খগেন গগৈ ঘৰ নং : ২৮৬ বয়স : 61 লিঙ্গ : পুৰুষ	GPK6543879 ফটো উপলব্ধ
652 নাম : শ্ৰেণী গগৈ স্বামীৰ নাম: অচ্যুত গগৈ ঘৰ নং : ২৮৬ বয়স : 60 লিঙ্গ : মহিলা	GPK0089904 ফটো উপলব্ধ	653 নাম : পৰিসীতা বুঢ়াগোহাঁই স্বামীৰ নাম: ত্ৰৈলোক্য গগৈ ঘৰ নং : 286 বয়স : 33 লিঙ্গ : মহিলা	QGR0057331 ফটো উপলব্ধ	654 নাম : ত্ৰৈলোক্য গগৈ পিতাৰ নাম: অচ্যুত গগৈ ঘৰ নং : ২৮৬ বয়স : 32 লিঙ্গ : পুৰুষ	GPK6543880 ফটো উপলব্ধ
655 নাম : কুন্তলা গগৈ পিতাৰ নাম: অচ্যুত গগৈ ঘৰ নং : ২৮৬ বয়স : 25 লিঙ্গ : মহিলা	GPK0360131 ফটো উপলব্ধ	656 নাম : জ্যোত্স্না গগৈ পিতাৰ নাম: বিয়েশ্বৰ গগৈ ঘৰ নং : ২৮৭ বয়স : 52 লিঙ্গ : মহিলা	GPK6544612 ফটো উপলব্ধ	657 নাম : ওহাবু আলি পিতাৰ নাম: এলাহি বকচ ঘৰ নং : ২৮৮ বয়স : 61 লিঙ্গ : পুৰুষ	GPK6544134 ফটো উপলব্ধ
658 নাম : কত বান স্বামীৰ নাম: মঃওহাব আলি ঘৰ নং : ২৮৮ বয়স : 51 লিঙ্গ : মহিলা	GPK6544269 ফটো উপলব্ধ	659 নাম : মলিকা খাতুন স্বামীৰ নাম: ওহাব আলি ঘৰ নং : ২৮৮ বয়স : 39 লিঙ্গ : মহিলা	GPK0359901 ফটো উপলব্ধ	660 নাম : সুমন কল্যাণ গগৈ মাতৃৰ নাম: নিবেদিতা গগৈ ঘৰ নং : ২৮৮ বয়স : 28 লিঙ্গ : পুৰুষ	GPK0252890 ফটো উপলব্ধ



661 নাম : ডাউদ ইব্রাহিম আলি পিতাৰ নাম: ওহাৰ আলি ঘৰ নং : ২৮৮ বয়স : 27 লিঙ্গ : পুৰুষ	GPK0361196 ফটো উপলব্ধ	662 নাম : বাচিম আক্ৰাম পিতাৰ নাম: ওহাৰ আলি ঘৰ নং : ২৮৮ বয়স : 26 লিঙ্গ : পুৰুষ	GPK0355883 ফটো উপলব্ধ	663 নাম : ৰণি বৰুৱা স্বামীৰ নাম: গৌপাল বৰুৱা ঘৰ নং : ২৯০ বয়স : 66 লিঙ্গ : মহিলা	GPK6544225 ফটো উপলব্ধ
664 নাম : প্ৰশান্ত বৰুৱা পিতাৰ নাম: গৌপাল বৰুৱা ঘৰ নং : ২৯০ বয়স : 44 লিঙ্গ : পুৰুষ	GPK6544054 ফটো উপলব্ধ	665 নাম : দিগন্ত বৰুৱা পিতাৰ নাম: গৌপাল বৰুৱা ঘৰ নং : ২৯০ বয়স : 42 লিঙ্গ : পুৰুষ	GPK6544043 ফটো উপলব্ধ	666 নাম : মৃগক্ৰী ফুকন পিতাৰ নাম: প্ৰোমেন ফুকন ঘৰ নং : ২৯০ বয়স : 38 লিঙ্গ : মহিলা	GPK6544247 ফটো উপলব্ধ
667 নাম : প্ৰাঞ্জল জ্যোতি মহন পিতাৰ নাম: তোমেশ্বৰ মহন ঘৰ নং : ২৯১ বয়স : 48 লিঙ্গ : পুৰুষ	GPK6544087 ফটো উপলব্ধ	668 নাম : ডিম্পী মহন স্বামীৰ নাম: প্ৰাঞ্জলজ্যোতি মহন ঘৰ নং : ২৯১ বয়স : 33 লিঙ্গ : মহিলা	GPK6544372 ফটো উপলব্ধ	669 নাম : আনন্দ গগৈ মাতৃৰ নাম: জি.পি. গগৈ ঘৰ নং : ২৯২ক বয়স : 59 লিঙ্গ : পুৰুষ	LSG0485441 ফটো উপলব্ধ
670 নাম : বনমী গগৈ স্বামীৰ নাম: আ গগৈ ঘৰ নং : ২৯২ক বয়স : 57 লিঙ্গ : মহিলা	LSG0485458 ফটো উপলব্ধ	671 নাম : নিৰ দিহঙ্গীয়া স্বামীৰ নাম: হিৰানাথ দিহঙ্গীয়া ঘৰ নং : ২৯৩ বয়স : 70 লিঙ্গ : মহিলা	GPK0289108 ফটো উপলব্ধ	E 672 নাম : হিৰানাথ দিহঙ্গীয়া পিতাৰ নাম: পোৰা দিহঙ্গীয়া ঘৰ নং : ২৯৩ বয়স : 37 লিঙ্গ : পুৰুষ	GPK0289116 ফটো উপলব্ধ
673 নাম : ইনজামুল হুছেইন পিতাৰ নাম: নজমুল হুছেইন ঘৰ নং : ৩২৪ বয়স : 26 লিঙ্গ : পুৰুষ	GPK0327270 ফটো উপলব্ধ	S 674 নাম : কৃষ্ণা ভৰালী পিতাৰ নাম: দিগন্ত ভৰালী ঘৰ নং : 347 বয়স : 24 লিঙ্গ : মহিলা	GPK0405225 ফটো উপলব্ধ	675 নাম : শেষৰ দাস পিতাৰ নাম: বিৰেণ দাস ঘৰ নং : 360 বয়স : 24 লিঙ্গ : পুৰুষ	GPK0443291 ফটো উপলব্ধ
676 নাম : ভাৰতী চৰেন স্বামীৰ নাম: উত্তম চৰেন ঘৰ নং : ৩৭৬ বয়স : 37 লিঙ্গ : মহিলা	GPK0180992 ফটো উপলব্ধ	677 নাম : জৰী চাহু তাছা স্বামীৰ নাম: ৰাজেশ তাছা ঘৰ নং : ৪০০ বয়স : 32 লিঙ্গ : মহিলা	GPK0180604 ফটো উপলব্ধ	678 নাম : শেখৰ ঘোষ পিতাৰ নাম: সেবোক ঘোষ ঘৰ নং : ৪০০ বয়স : 27 লিঙ্গ : পুৰুষ	GPK0181750 ফটো উপলব্ধ
679 নাম : সৰশ্বতী উৰাং মুণ্ডা স্বামীৰ নাম: অৰ্জুন মুণ্ডা ঘৰ নং : 410 বয়স : 27 লিঙ্গ : মহিলা	GPK0528984 ফটো উপলব্ধ	680 নাম : বাপন দত্ত পিতাৰ নাম: শম্ভু দত্ত ঘৰ নং : ৪৪৫ বয়স : 50 লিঙ্গ : পুৰুষ	GPK0086512 ফটো উপলব্ধ	681 নাম : বানী দত্ত পিতাৰ নাম: বাপন দত্ত ঘৰ নং : 445 বয়স : 21 লিঙ্গ : মহিলা	QGR0047779 ফটো উপলব্ধ
682 নাম : ৰিঙ্ক দে পিতাৰ নাম: বলোৰাম দে ঘৰ নং : ৬০৯ বয়স : 31 লিঙ্গ : মহিলা	GPK6543993 ফটো উপলব্ধ	S 683 নাম : দীপজ্যোতি বুঢ়াগোঁহাই স্বামীৰ নাম: প্ৰফুল্ল গগৈ ঘৰ নং : ৬১০ক বয়স : 62 লিঙ্গ : মহিলা	GPK6543915 ফটো উপলব্ধ	S 684 নাম : দিপাজ্জলী ৰমনি স্বামীৰ নাম: মানিক ৰায় ঘৰ নং : ৬৬২ক বয়স : 36 লিঙ্গ : মহিলা	GPK0243246 ফটো উপলব্ধ
685 নাম : দিগন্ত বুঢ়াগোঁহাই পিতাৰ নাম: ভোগেশ্বৰ বুঢ়াগোঁহাই ঘৰ নং : ৬৬৬ বয়স : 48 লিঙ্গ : পুৰুষ	GPK0086371 ফটো উপলব্ধ	686 নাম : পূজা মুন্ডা পিতাৰ নাম: ডেবাৰী মুন্ডা ঘৰ নং : ৭৭২ বয়স : 25 লিঙ্গ : মহিলা	GPK0380279 ফটো উপলব্ধ	687 নাম : পৰিমল দত্ত পিতাৰ নাম: যুগেন্দ্ৰ দত্ত ঘৰ নং : 773 বয়স : 53 লিঙ্গ : পুৰুষ	GPK4337024 ফটো উপলব্ধ
688 নাম : পৰিসীতা গগৈ স্বামীৰ নাম: কল্যান গগৈ ঘৰ নং : ৮০২ বয়স : 33 লিঙ্গ : মহিলা	GPK0248625 ফটো উপলব্ধ	689 নাম : পূজা গোৱালা স্বামীৰ নাম: মহেন্দ্ৰ গোৱালা ঘৰ নং : 812 বয়স : 23 লিঙ্গ : মহিলা	GPK0445569 ফটো উপলব্ধ	S 690 নাম : হলিৰাম বৰুৱা পিতাৰ নাম: উমা কান্ত বৰুৱা ঘৰ নং : 95২ বয়স : 67 লিঙ্গ : পুৰুষ	GPK0174565 ফটো উপলব্ধ



S 691 নাম : দিপালী বৰুৱা স্বামীৰ নাম: হৰিৰাম বৰুৱা ঘৰ নং : 952 বয়স : 60 লিঙ্গ : মহিলা	GPK0174599 ফটো উপলব্ধ	S 692 নাম : দেৱজিৎ বৰুৱা পিতাৰ নাম: হৰিৰাম বৰুৱা ঘৰ নং : 952 বয়স : 41 লিঙ্গ : পুৰুষ	GPK0174607 ফটো উপলব্ধ	S 693 নাম : সুৰজিৎ বৰুৱা পিতাৰ নাম: হৰিৰাম বৰুৱা ঘৰ নং : 952 বয়স : 126 লিঙ্গ : পুৰুষ	GPK0174615 ফটো উপলব্ধ
S 694 নাম : হিমাশ্ৰী গগৈ স্বামীৰ নাম: দেৱজিৎ বৰুৱা ঘৰ নং : 952 বয়স : 37 লিঙ্গ : মহিলা	GPK0174649 ফটো উপলব্ধ	695 নাম : কুসুম কোঁৱৰ দিহিঙীয়া স্বামীৰ নাম: মিলন কোঁৱৰ ঘৰ নং : 953 বয়স : 61 লিঙ্গ : মহিলা	GPK0087544 ফটো উপলব্ধ	#2 696 নাম : উৰ্বশী কোঁৱৰ মাতৃৰ নাম: কুসুম দিহিঙীয়া ঘৰ নং : 953 বয়স : 31 লিঙ্গ : মহিলা	GPK0087502 ফটো উপলব্ধ
697 নাম : সুনিত কোঁৱৰ মাতৃৰ নাম: কুসুম কোঁৱৰ ঘৰ নং : 953 বয়স : 28 লিঙ্গ : পুৰুষ	GPK0315838 ফটো উপলব্ধ	698 নাম : সুকুমাৰ কোঁৱৰ মাতৃৰ নাম: কুসুম কোঁৱৰ ঘৰ নং : 953 বয়স : 28 লিঙ্গ : পুৰুষ	GPK0315846 ফটো উপলব্ধ	699 নাম : বানী ঘোষ স্বামীৰ নাম: বিষ্ণু ঘোষ ঘৰ নং : 958 বয়স : 33 লিঙ্গ : মহিলা	GPK0252791 ফটো উপলব্ধ
700 নাম : মান্ধী দে দত্ত স্বামীৰ নাম: বাপন দত্ত ঘৰ নং : 959 বয়স : 46 লিঙ্গ : মহিলা	GPK0087940 ফটো উপলব্ধ	701 নাম : সুনিত্য মুণ্ডা পিতাৰ নাম: দেবাবী মুণ্ডা ঘৰ নং : 992 বয়স : 20 লিঙ্গ : মহিলা	QGR0039610 ফটো উপলব্ধ	702 নাম : মিতালী গগৈ বুঢ়াগোঁহাই স্বামীৰ নাম: দিগন্ত বুঢ়াগোঁহাই ঘৰ নং : 998 বয়স : 45 লিঙ্গ : মহিলা	GPK0087791 ফটো উপলব্ধ
S 703 নাম : অচ্যুত দিহিঙীয়া পিতাৰ নাম: সুধন দিহিঙীয়া ঘৰ নং : 999 বয়স : 64 লিঙ্গ : পুৰুষ	GPK0086553 ফটো উপলব্ধ	704 নাম : সেবিকা টাৰে টাৰ স্বামীৰ নাম: নোমল চন্দ্ৰ টাৰ ঘৰ নং : 999 বয়স : 54 লিঙ্গ : মহিলা	GPK0124651 ফটো উপলব্ধ	S 705 নাম : কুঞ্জলতা দিহিঙীয়া স্বামীৰ নাম: অচ্যুত দিহিঙীয়া ঘৰ নং : 999 বয়স : 48 লিঙ্গ : মহিলা	GPK0090332 ফটো উপলব্ধ
S 706 নাম : পল্লৱজ্যোতি দিহিঙীয়া পিতাৰ নাম: অচ্যুত দিহিঙীয়া ঘৰ নং : 999 বয়স : 37 লিঙ্গ : পুৰুষ	GPK0085761 ফটো উপলব্ধ	707 নাম : দিপাঞ্জল টাৰ পিতাৰ নাম: নোমল চন্দ্ৰ টাৰ ঘৰ নং : 999 বয়স : 29 লিঙ্গ : পুৰুষ	GPK0117515 ফটো উপলব্ধ	708 নাম : নোমল চন্দ্ৰ টাৰ পিতাৰ নাম: দুগেশ্বৰ টাৰ ঘৰ নং : 999 বয়স : 26 লিঙ্গ : পুৰুষ	GPK0117093 ফটো উপলব্ধ
709 নাম : হৰিনাথ ঘাটোৱাৰ পিতাৰ নাম: জগেশ্বৰ ঘাটোৱাৰ ঘৰ নং : 1000 বয়স : 46 লিঙ্গ : পুৰুষ	GPK0125385 ফটো উপলব্ধ	710 নাম : বীণা ঘাটোৱাৰ স্বামীৰ নাম: হৰিনাথ ঘাটোৱাৰ ঘৰ নং : 1000 বয়স : 43 লিঙ্গ : মহিলা	GPK0126292 ফটো উপলব্ধ	711 নাম : লাচিত বৰুৱা পিতাৰ নাম: গজেন বৰুৱা ঘৰ নং : 1000 বয়স : 43 লিঙ্গ : পুৰুষ	GPK0086173 ফটো উপলব্ধ
712 নাম : বিশাল কালিকতে পিতাৰ নাম: ৰামজি কালিকতে ঘৰ নং : 1001 বয়স : 42 লিঙ্গ : পুৰুষ	GPK0125344 ফটো উপলব্ধ	713 নাম : মীৰা কালিকতে স্বামীৰ নাম: বিশাল কালিকতে ঘৰ নং : 1001 বয়স : 39 লিঙ্গ : মহিলা	GPK0117960 ফটো উপলব্ধ	714 নাম : প্ৰভু তিৱাৰী পিতাৰ নাম: যোথে তিৱাৰী ঘৰ নং : 1001 বয়স : 37 লিঙ্গ : পুৰুষ	GPK0124784 ফটো উপলব্ধ
715 নাম : তৰণ সন্দিকৈ পিতাৰ নাম: ক্ষীৰুদ সন্দিকৈ ঘৰ নং : 1006 বয়স : 65 লিঙ্গ : পুৰুষ	GPK0361352 ফটো উপলব্ধ	# 716 নাম : দিলিপ বৰুৱা পিতাৰ নাম: ধৰ্মেশ্বৰ বৰুৱা ঘৰ নং : 71 বয়স : 63 লিঙ্গ : পুৰুষ	GPK0347310 ফটো উপলব্ধ	717 নাম : জিনু বৰগোহাঁই সন্দিকৈ স্বামীৰ নাম: তৰণ সন্দিকৈ ঘৰ নং : 1006 বয়স : 61 লিঙ্গ : মহিলা	GPK0361337 ফটো উপলব্ধ
# 718 নাম : লক্ষীমণি বৰুৱা স্বামীৰ নাম: দিলিপ বৰুৱা ঘৰ নং : 71 বয়স : 52 লিঙ্গ : মহিলা	GPK0344549 ফটো উপলব্ধ	S 719 নাম : মাজনী পাণ্ডী মিলি স্বামীৰ নাম: হৰি গ্ৰসাদ মিলি ঘৰ নং : 1006 বয়স : 38 লিঙ্গ : মহিলা	GPK0188680 ফটো উপলব্ধ	# 720 নাম : লিপশিখা বৰুৱা পিতাৰ নাম: দিলীপ বৰুৱা ঘৰ নং : 71 বয়স : 26 লিঙ্গ : মহিলা	GPK0347401 ফটো উপলব্ধ



S 721 নাম : লীলি সেন স্বামীৰ নাম: প্রদীপ সেন ঘৰ নং : ১০০৭ বয়স : 48 লিঙ্গ : মহিলা	GPK0423954 ফটো উপলব্ধ	722 নাম : বাজীৰ ভৰালী পিতাৰ নাম: মহেন্দ্ৰ ভৰালী ঘৰ নং : ১০০৭ বয়স : 39 লিঙ্গ : পুৰুষ	GPK0392969 ফটো উপলব্ধ	723 নাম : সুবশী বড়া বৰালী স্বামীৰ নাম: বাজীৰ ভৰালী ঘৰ নং : ১০০৭ বয়স : 32 লিঙ্গ : মহিলা	GPK0389452 ফটো উপলব্ধ
S 724 নাম : সুস্মিতা সেন পিতাৰ নাম: লীলি সেন ঘৰ নং : ১০০৭ বয়স : 25 লিঙ্গ : মহিলা	GPK0347419 ফটো উপলব্ধ	S 725 নাম : প্ৰীতম সেন পিতাৰ নাম: প্রদীপ সেন ঘৰ নং : 1007 বয়স : 21 লিঙ্গ : পুৰুষ	GPK1576644 ফটো উপলব্ধ	# 726 নাম : বচিৰ বড়া পিতাৰ নাম: চাৰু বড়া ঘৰ নং : 187 বয়স : 47 লিঙ্গ : পুৰুষ	GPK0347385 ফটো উপলব্ধ
727 নাম : শৰ্মিলা ঘোষ স্বামীৰ নাম: প্রদীপ ঘোষ ঘৰ নং : ১০০৮ বয়স : 46 লিঙ্গ : মহিলা	GPK0388025 ফটো উপলব্ধ	# 728 নাম : বাহানা বেগম স্বামীৰ নাম: বচিৰ বড়া ঘৰ নং : 187 বয়স : 43 লিঙ্গ : মহিলা	GPK0347377 ফটো উপলব্ধ	S 729 নাম : নমিতা দত্তে পাংগিং স্বামীৰ নাম: প্রণৱ কুমাৰ পাংগিং ঘৰ নং : ১০০৯ বয়স : ৪৭ লিঙ্গ : মহিলা	GPK0388066 ফটো উপলব্ধ
730 নাম : প্ৰিয়ংকা বেৰিয়া পিতাৰ নাম: বিমল বেৰিয়া ঘৰ নং : ১০০৯ বয়স : 38 লিঙ্গ : মহিলা	GPK0344432 ফটো উপলব্ধ	731 নাম : নাজু আহমেদ পিতাৰ নাম: মিৰাজ আলি ঘৰ নং : ১০১০ বয়স : 45 লিঙ্গ : পুৰুষ	GPK0392332 ফটো উপলব্ধ	732 নাম : জৰিণা বেগম স্বামীৰ নাম: নাজু আহমেদ ঘৰ নং : ১০১০ বয়স : 42 লিঙ্গ : মহিলা	GPK0394189 ফটো উপলব্ধ
733 নাম : ৰাজিদৰ ৰহমান পিতাৰ নাম: নাজু আহমেদ ঘৰ নং : 1010 বয়স : 21 লিঙ্গ : পুৰুষ	QGR0048892 ফটো উপলব্ধ	S 734 নাম : হৰেন দাস পিতাৰ নাম: শশী দাস ঘৰ নং : ১০১১ বয়স : 56 লিঙ্গ : পুৰুষ	GPK0392241 ফটো উপলব্ধ	S 735 নাম : তৰালী দাস স্বামীৰ নাম: হৰেন দাস ঘৰ নং : ১০১১ বয়স : 43 লিঙ্গ : মহিলা	GPK0393256 ফটো উপলব্ধ
736 নাম : প্ৰিন্স বৰগোহাঁই পিতাৰ নাম: স্বৰ্গীয় অশ্বেশ্বৰ বৰগোহাঁই ঘৰ নং : ১০১২ বয়স : 68 লিঙ্গ : পুৰুষ	GPK0387852 ফটো উপলব্ধ	737 নাম : ৰূপা গগৈ বৰগোহাঁই স্বামীৰ নাম: প্ৰিন্স বৰগোহাঁই ঘৰ নং : ১০১২ বয়স : 65 লিঙ্গ : মহিলা	GPK0388439 ফটো উপলব্ধ	738 নাম : মহাৰ্ণৱ বৰগোহাঁই পিতাৰ নাম: প্ৰিন্স বৰগোহাঁই ঘৰ নং : ১০১২ বয়স : 31 লিঙ্গ : পুৰুষ	GPK0383687 ফটো উপলব্ধ
739 নাম : মনোজ বৰগোহাঁই পিতাৰ নাম: স্বৰ্গীয় অশ্বেশ্বৰ বৰগোহাঁই ঘৰ নং : ১০১৩ বয়স : 65 লিঙ্গ : পুৰুষ	GPK0383976 ফটো উপলব্ধ	740 নাম : অলকা শইকীয়া বৰগোহাঁই স্বামীৰ নাম: মনোজ বৰগোহাঁই ঘৰ নং : ১০১৩ বয়স : 65 লিঙ্গ : মহিলা	GPK0383992 ফটো উপলব্ধ	741 নাম : শান্তনু বৰগোহাঁই পিতাৰ নাম: মনোজ বৰগোহাঁই ঘৰ নং : ১০১৩ বয়স : 34 লিঙ্গ : পুৰুষ	GPK0384123 ফটো উপলব্ধ
# 742 নাম : মন্ট ঘোষ পিতাৰ নাম: প্ৰান পল্লৱ ঘোষ ঘৰ নং : 289 বয়স : 59 লিঙ্গ : পুৰুষ	GPK0424382 ফটো উপলব্ধ	#2 743 নাম : স্বপ্না ঘোষ স্বামীৰ নাম: মন্ট ঘোষ ঘৰ নং : 289 বয়স : 50 লিঙ্গ : মহিলা	GPK0424267 ফটো উপলব্ধ	# 744 নাম : অমৰজীত ঘোষ পিতাৰ নাম: মন্ট ঘোষ ঘৰ নং : 289 বয়স : 28 লিঙ্গ : পুৰুষ	GPK0423657 ফটো উপলব্ধ
S 745 নাম : ভবেন্দ্ৰ নাথ কোঁৱৰ পিতাৰ নাম: ৰবীন্দ্ৰ নাথ কোঁৱৰ ঘৰ নং : ১০১৬ বয়স : 58 লিঙ্গ : পুৰুষ	GPK0424283 ফটো উপলব্ধ	S 746 নাম : চম্পা গগৈ কোঁৱৰ স্বামীৰ নাম: ভবেন্দ্ৰ নাথ কোঁৱৰ ঘৰ নং : ১০১৬ বয়স : 49 লিঙ্গ : মহিলা	GPK0424242 ফটো উপলব্ধ	# 747 নাম : প্ৰসেনজিত ঘোষ পিতাৰ নাম: মন্ট ঘোষ ঘৰ নং : 289 বয়স : 31 লিঙ্গ : পুৰুষ	GPK0423806 ফটো উপলব্ধ
748 নাম : জুৰি মল্লিকা মেচ পিতাৰ নাম: তৰুন মেচ ঘৰ নং : ১০১৮ বয়স : 27 লিঙ্গ : মহিলা	GPK0423814 ফটো উপলব্ধ	S 749 নাম : ক্ষেত্ৰধৰ ফুকন পিতাৰ নাম: ক্ষেত্ৰধৰ ফুকন ঘৰ নং : ১০৫৭ বয়স : 126 লিঙ্গ : পুৰুষ	GPK6634726 ফটো উপলব্ধ	S 750 নাম : সীমাৰেখা কোঁৱৰ ফুকন স্বামীৰ নাম: ক্ষেত্ৰধৰ ফুকন ঘৰ নং : ১০৫৭ বয়স : 126 লিঙ্গ : মহিলা	GPK6634737 ফটো উপলব্ধ



S	751	GPK6634748
নাম : বৰনবিকাশ ফুকন পিতাৰ নাম : বৰল ফুকন ঘৰ নং : ১০৫৮ বয়স : ৪৭ লিঙ্গ : পুৰুষ		
ফটো উপলব্ধ		

S	752	GPK6641390
নাম : বিভূতি ৰঞ্জন ফুকন পিতাৰ নাম : হেত্ৰেশ্বৰ ফুকন ঘৰ নং : ১০৫৯ বয়স : ১২৬ লিঙ্গ : পুৰুষ		
ফটো উপলব্ধ		

	753	GPK0163550
নাম : সদানন্দ দেউৰী পিতাৰ নাম : ৰোজেবৰ দেউৰী ঘৰ নং : ১০৬০ বয়স : ৫৩ লিঙ্গ : পুৰুষ		
ফটো উপলব্ধ		

	754	GPK0387951
নাম : ডালিমী দেউৰী স্বামীৰ নাম : সদানন্দ দেউৰী ঘৰ নং : ১০৬০ বয়স : ৪২ লিঙ্গ : মহিলা		
ফটো উপলব্ধ		

#	755	GPK0163824
নাম : নিৰ্মল চন্দ্ৰ দত্ত পিতাৰ নাম : সোমেশ্বৰ দত্ত ঘৰ নং : ১৫৭ বয়স : ৬৭ লিঙ্গ : পুৰুষ		
ফটো উপলব্ধ		

#	756	GPK0163683
নাম : মামণি দত্ত স্বামীৰ নাম : নিৰ্মল চন্দ্ৰ দত্ত ঘৰ নং : ১৫৭ বয়স : ৬৬ লিঙ্গ : মহিলা		
ফটো উপলব্ধ		

#	757	GPK0163600
নাম : নন্দনা দত্ত পিতাৰ নাম : নিৰ্মল চন্দ্ৰ দত্ত ঘৰ নং : ১৫৭ বয়স : ৩৭ লিঙ্গ : মহিলা		
ফটো উপলব্ধ		

#	758	QGR0120287
নাম : শিবানী গগৈ পিতাৰ নাম : ৰত্নেশ্বৰ গগৈ ঘৰ নং : ১৫৭ বয়স : ২৫ লিঙ্গ : মহিলা		
ফটো উপলব্ধ		

	759	GPK0119230
নাম : আশা বৰ্মা স্বামীৰ নাম : দুৰ্গা বৰ্মা ঘৰ নং : ১০০০৩ বয়স : ৬৪ লিঙ্গ : মহিলা		
ফটো উপলব্ধ		

	760	GPK0116780
নাম : দুৰ্গা বৰ্মা পিতাৰ নাম : কেশৱ বৰ্মা ঘৰ নং : ১০০০৩ বয়স : ৬০ লিঙ্গ : পুৰুষ		
ফটো উপলব্ধ		

	761	GPK0175653
নাম : ডলী টাৱ পিতাৰ নাম : বদন টাৱ ঘৰ নং : ১০০০৫ বয়স : ৩০ লিঙ্গ : মহিলা		
ফটো উপলব্ধ		

S	762	GPK0468363
নাম : অপৰ্ণা ভৌমিক স্বামীৰ নাম : কাৰ্তিক পল ঘৰ নং : ৭৪ বয়স : ৪৭ লিঙ্গ : মহিলা		
ফটো উপলব্ধ		

#2	763	GPK6541362
নাম : হিৰণ্য দেউৰী পিতাৰ নাম : কুল দেউৰী ঘৰ নং : ২০৫ বয়স : ৪০ লিঙ্গ : পুৰুষ		
ফটো উপলব্ধ		



764	1	QGR0130187
নাম : হিমাদ্ৰী দিহিঙ্গীয়া পিতাৰ নাম : বেৰ দিহিঙ্গীয়া ঘৰ নং : 237 বয়স : 18 লিঙ্গ : মহিলা		
ফটো উপলব্ধ		

765	1	QGR0131045
নাম : প্ৰিয়া দাস অন্যান্য: ঋষভ দাস ঘৰ নং : 148 বয়স : 21 লিঙ্গ : মহিলা		
ফটো উপলব্ধ		

766	1	QGR0039164
নাম : অংকিত দত্ত পিতাৰ নাম : পৰিমল দত্ত ঘৰ নং : 773 বয়স : 20 লিঙ্গ : পুৰুষ		
ফটো উপলব্ধ		

767	1	GPK0010249
নাম : অনিমা গোস্বামী স্বামীৰ নাম : লখীৰাম গোস্বামী ঘৰ নং : 257 বয়স : 30 লিঙ্গ : মহিলা		
ফটো উপলব্ধ		

768	1	GPK1558162
নাম : লক্ষ্মীপ্ৰিয়া বৰগোঁহাই স্বামীৰ নাম : ললিত চেতিয়া ঘৰ নং : 59 বয়স : 21 লিঙ্গ : মহিলা		
ফটো উপলব্ধ		

769	1	GPK0163949
নাম : ললিত চেতিয়া পিতাৰ নাম : কেশৰাম চেতিয়া ঘৰ নং : 59 বয়স : 30 লিঙ্গ : পুৰুষ		
ফটো উপলব্ধ		

#2 770	1	HKQ0088922
নাম : প্ৰিয়ংকা মেচ পিতাৰ নাম : পৰাঞ্জু মেচ ঘৰ নং : 262 বয়স : 29 লিঙ্গ : মহিলা		
ফটো উপলব্ধ		

771	1	BVR0012156
নাম : মায়াদাস পিতাৰ নাম : ফটিক দাস ঘৰ নং : 1016 বয়স : 40 লিঙ্গ : মহিলা		
ফটো উপলব্ধ		

772	1	QGR0012617
নাম : দিতী বৰপাত্ৰগোঁহাই পিতাৰ নাম : তৰুণ বৰপাত্ৰগোঁহাই ঘৰ নং : 55 বয়স : 21 লিঙ্গ : মহিলা		
ফটো উপলব্ধ		

773	1	GPK0096321
নাম : বিন ফুকন স্বামীৰ নাম : ভূৱন কোঁৱৰ ঘৰ নং : 69 বয়স : 62 লিঙ্গ : মহিলা		
ফটো উপলব্ধ		

774	1	GPK0095323
নাম : প্ৰাণতিক ফুকন পিতাৰ নাম : মাৰ্থৱ চন্দ্ৰ ফুকন ঘৰ নং : 69 বয়স : 34 লিঙ্গ : পুৰুষ		
ফটো উপলব্ধ		

775	1	GPK0095463
নাম : মাধব চন্দ্ৰ পিতাৰ নাম : লাতিয়ে গেংখেলা ফুকন ঘৰ নং : 69 বয়স : 70 লিঙ্গ : পুৰুষ		
ফটো উপলব্ধ		

776	1	GPK0095380
নাম : লহিত ফুকন পিতাৰ নাম : মাধৱচন্দ্ৰ ফুকন ঘৰ নং : 69 বয়স : 37 লিঙ্গ : পুৰুষ		
ফটো উপলব্ধ		

#2 777	1	QGR0140087
নাম : বীণা দেউৰী পিতাৰ নাম : মেঘ দেউৰী ঘৰ নং : 237ক বয়স : 20 লিঙ্গ : মহিলা		
ফটো উপলব্ধ		

778	1	QGR0140103
নাম : অঞ্জু দে মাতৃৰ নাম : মাদাৰ দে ঘৰ নং : 186 বয়স : 19 লিঙ্গ : মহিলা		
ফটো উপলব্ধ		

779	1	GPK0138685
নাম : লক্ষ্যজিত দিহিঙ্গীয়া পিতাৰ নাম : ডম্বৰু দিহিঙ্গীয়া ঘৰ নং : 262 বয়স : 34 লিঙ্গ : পুৰুষ		
ফটো উপলব্ধ		

780	1	GPK0220699
নাম : জমণি দুৱৰী পিতাৰ নাম : বীণাধৰ দুৱৰী ঘৰ নং : 58 বয়স : 29 লিঙ্গ : মহিলা		
ফটো উপলব্ধ		

781	1	QGR0091595
নাম : জানমলী পাণ্ডৱ পিতাৰ নাম : গজেন পাণ্ডৱ ঘৰ নং : 216 বয়স : 19 লিঙ্গ : মহিলা		
ফটো উপলব্ধ		

782	1	GPK1572007
নাম : চন্দন মাধৱ পিতাৰ নাম : পবিত্ৰ গগৈ ঘৰ নং : ৮৯ বয়স : 24 লিঙ্গ : পুৰুষ		
ফটো উপলব্ধ		

783	1	GPK4236662
নাম : পিঞ্জোমণি গগৈ স্বামীৰ নাম : পবিত্ৰ গগৈ ঘৰ নং : ৮৯ বয়স : 58 লিঙ্গ : মহিলা		
ফটো উপলব্ধ		

784	1	GPK4236651
নাম : পবিত্ৰ গগৈ পিতাৰ নাম : ভব গগৈ ঘৰ নং : 89 বয়স : 57 লিঙ্গ : পুৰুষ		
ফটো উপলব্ধ		

785	1	GPK1571439
নাম : চিন্ময়ী গগৈ পিতাৰ নাম : পবিত্ৰ গগৈ ঘৰ নং : 89 বয়স : 24 লিঙ্গ : মহিলা		
ফটো উপলব্ধ		

786	1	GPK0344689
নাম : চিবানী কাহাৰ স্বামীৰ নাম : মনোজ কাহাৰ ঘৰ নং : 247 বয়স : 29 লিঙ্গ : মহিলা		
ফটো উপলব্ধ		

787	1	GPK6840228
নাম : বন্দনা বৰপাত্ৰ স্বামীৰ নাম : ভৰত বৰপাত্ৰ গোহাঁই ঘৰ নং : ৫২ ক বয়স : 47 লিঙ্গ : মহিলা		
ফটো উপলব্ধ		

788	1	GPK0446971
নাম : প্ৰভাকৰ বৰপাত্ৰ পিতাৰ নাম : ভৰত বৰপাত্ৰ গোহাঁই ঘৰ নং : 52 ক বয়স : 27 লিঙ্গ : পুৰুষ		
ফটো উপলব্ধ		

789	1	GPK0289900
নাম : বৰ্ণালী চেতিয়া পিতাৰ নাম : প্ৰদীপ চেতিয়া ঘৰ নং : 52 ক বয়স : 26 লিঙ্গ : মহিলা		
ফটো উপলব্ধ		

790	1	GPK0357558
নাম : ভাস্কৰ বৰপাত্ৰ পিতাৰ নাম : ভৰত বৰপাত্ৰ গোহাঁই ঘৰ নং : 52 ক বয়স : 28 লিঙ্গ : পুৰুষ		
ফটো উপলব্ধ		

791	1	GPK4337035
নাম : সুনালী দত্ত স্বামীৰ নাম : পৰিমল দত্ত ঘৰ নং : 773 বয়স : 38 লিঙ্গ : মহিলা		
ফটো উপলব্ধ		

792	1	GPK0360073
নাম : জ্যোতিস্মান বৰুৱা পিতাৰ নাম : দিলীপ বৰুৱা ঘৰ নং : 71 বয়স : 24 লিঙ্গ : পুৰুষ		
ফটো উপলব্ধ		

793	1	GPK0344564
নাম : বীতা শইকীয়া পিতাৰ নাম : মহিনা শইকীয়া ঘৰ নং : ২১৭ বয়স : 28 লিঙ্গ : মহিলা		
ফটো উপলব্ধ		



794	1	CCY0059238	ফটো উপলব্ধ	795	1	QGR0142463	ফটো উপলব্ধ	796	1	QGR0143768	ফটো উপলব্ধ
নাম : পুষ্পাঞ্জলী সোনাৰ পিতাৰ নাম: ৰাজেন সোনাৰ ঘৰ নং : ১৬৭ বয়স : 27 লিঙ্গ : মহিলা				নাম : কৃষ্ণী কৃষ্ণকান্ত গগৈ পিতাৰ নাম: কৃষ্ণকান্ত গগৈ ঘৰ নং : 283 বয়স : 23 লিঙ্গ : মহিলা				নাম : নবদীপ বুঢ়াগোঁহাই পিতাৰ নাম: দিগন্ত বুঢ়াগোঁহাই ঘৰ নং : 666 বয়স : 19 লিঙ্গ : পুৰুষ			
797	1	QGR0143917	ফটো উপলব্ধ	798	1	QGR0144303	ফটো উপলব্ধ	799	1	QGR0144345	ফটো উপলব্ধ
নাম : দিপাংকৰ বৰুৱা পিতাৰ নাম: লাচিত বৰুৱা ঘৰ নং : 1000 বয়স : 21 লিঙ্গ : পুৰুষ				নাম : অংশু কুৰেশী পিতাৰ নাম: নাছিম কুৰেশী ঘৰ নং : ২৭৯ বয়স : 20 লিঙ্গ : পুৰুষ				নাম : কুঞ্জ কাহাৰ পিতাৰ নাম: ৰিংকু কাহাৰ ঘৰ নং : 246 বয়স : 21 লিঙ্গ : মহিলা			
800	1	QGR0144386	ফটো উপলব্ধ	801	1	JXP0215871	ফটো উপলব্ধ	802	1	GPK1556497	ফটো উপলব্ধ
নাম : পৰ্ণিমা কাহাৰ পিতাৰ নাম: ৰিংকু কাহাৰ ঘৰ নং : 246 বয়স : 18 লিঙ্গ : মহিলা				নাম : শিল্পা পাত্ৰ পিতাৰ নাম: লোহিত পাত্ৰ ঘৰ নং : 31 বয়স : 31 লিঙ্গ : মহিলা				নাম : জিতু কাহাৰ পিতাৰ নাম: ববুল কাহাৰ ঘৰ নং : 247 বয়স : 23 লিঙ্গ : পুৰুষ			
803	1	BVR6142070	ফটো উপলব্ধ	804	1	QGR0149526	ফটো উপলব্ধ	805	1	QGR0156703	ফটো উপলব্ধ
নাম : চুমী শইকীয়া পিতাৰ নাম: ভদেশ্বৰ শইকীয়া ঘৰ নং : 206 বয়স : 34 লিঙ্গ : মহিলা				নাম : চানিয়া বৰপাত্ৰ গোঁহাই পিতাৰ নাম: ভৰত বৰপাত্ৰ গোঁহাই ঘৰ নং : 52 ক বয়স : 19 লিঙ্গ : মহিলা				নাম : ৰিতিকা গগৈ পিতাৰ নাম: তপন গগৈ ঘৰ নং : 164 বয়স : 19 লিঙ্গ : মহিলা			
806	1	QGR0156745	ফটো উপলব্ধ	807	1	QGR0158246	ফটো উপলব্ধ	808	1	QGR0158543	ফটো উপলব্ধ
নাম : মেহেক বেৰীয়া পিতাৰ নাম: গৌৰৱ কুমাৰ বেৰীয়া ঘৰ নং : 155 বয়স : 19 লিঙ্গ : মহিলা				নাম : প্ৰোটিক কুৰ পিতাৰ নাম: অসাম কৰ ঘৰ নং : 149 বয়স : 20 লিঙ্গ : পুৰুষ				নাম : সুনিতা মুণ্ডা পিতাৰ নাম: পুলু মুণ্ডা ঘৰ নং : 265 বয়স : 19 লিঙ্গ : মহিলা			
809	1	QGR0163840	ফটো উপলব্ধ	810	1	QGR0163972	ফটো উপলব্ধ	811	1	QGR0163998	ফটো উপলব্ধ
নাম : আয়ান কুৰেশী পিতাৰ নাম: সাকিল কুৰেশ ঘৰ নং : 279 বয়স : 19 লিঙ্গ : পুৰুষ				নাম : অজয় চাওৰা পিতাৰ নাম: দিপক চাওৰা ঘৰ নং : 218 বয়স : 18 লিঙ্গ : পুৰুষ				নাম : বিপুল হেমৰম পিতাৰ নাম: সদৰ হেমৰম ঘৰ নং : 266 বয়স : 18 লিঙ্গ : পুৰুষ			
812	1	QGR0164079	ফটো উপলব্ধ	813	1	QGR0164657	ফটো উপলব্ধ				
নাম : আব্দুল মালিক পিতাৰ নাম: ৱাহাব আলী ঘৰ নং : 288 বয়স : 21 লিঙ্গ : পুৰুষ				নাম : জোনটি মুণ্ডা মাতৃৰ নাম: মাৰ্মিণি মুণ্ডা ঘৰ নং : 265 বয়স : 22 লিঙ্গ : মহিলা							



814	1	QGR0165498
নাম : প্ৰিন্স দলে মাতৃৰ নাম : মণি দলে ঘৰ নং : 161 বয়স : 19 লিঙ্গ : পুৰুষ		ফটো উপলব্ধ

815	1	GPK0158402
নাম : বাজশ্ৰী কোঁৱৰ পিতাৰ নাম : অনন্ত কোঁৱৰ ঘৰ নং : 222 বয়স : 29 লিঙ্গ : মহিলা		ফটো উপলব্ধ

ভোটাৰৰ সাৰাংশ

A) ভোটাৰৰ সংখ্যা

	তালিকাৰ প্ৰকাৰ	তালিকাৰ চিনাক্তকৰণ	ভোটাৰৰ সংখ্যা							
			পুৰুষ	মহিলা	ওয় লিঙ্গ	মুঠ				
I	মূল তালিকা	মূল তালিকা	বিশেষ সংশোধন, 2026 চনৰ পূৰ্বৰ 2025 চনৰ মূল তালিকাৰ লগত থকা সংযোজন সমূহ একত্ৰিতকৰন কৰা তালিকা।				355	408	0	763
II	যোগ তালিকা	পৰিপূৰক 1	বিশেষ সংক্ষিপ্ত সংশোধন, 2026				20	30	0	50
		পৰিপূৰক 2	অনবিচ্ছিন্ন সংশোধন 2026				1	1	0	2
			মুঠ				21	31	0	52
III	বিয়োজন তালিকা	পৰিপূৰক 1	বিশেষ সংক্ষিপ্ত সংশোধন, 2026				25	31	0	56
		পৰিপূৰক 2	অনবিচ্ছিন্ন সংশোধন 2026				1	2	0	3
			মুঠ				26	33	0	59
IV	লিংগ ক্ষেত্ৰত পৰিবৰ্তনৰ বাবে পাৰ্থক্য					0	0	0	0	
এই সংশোধনৰ পিছত ভোটাৰ তালিকাত ভোটাৰৰ মুঠ সংখ্যা (I+II-III+IV)						350	406	0	756	

B) শুধৰনীৰ সংখ্যা

তালিকাৰ প্ৰকাৰ	তালিকাৰ চিনাক্তকৰণ	শুধৰনীৰ সংখ্যা
পৰিপূৰক 1	বিশেষ সংক্ষিপ্ত সংশোধন, 2026	44
পৰিপূৰক 2	অনবিচ্ছিন্ন সংশোধন 2026	12
	মুঠ	56

নিৰ্বাচক পঞ্জীয়ন বিষয়াৰ স্বাক্ষৰ

E-মূত, S-স্থানান্তৰিত/ বাসস্থান পৰিবৰ্তন, R-প্ৰতিলিপি, M-নিখোজ, Q-অযোগ্য