



## ভোটাৰ তালিকা 2026 S03 অসম

বিধানসভা সমষ্টিৰ নম্বৰ, নাম আৰু সংৰক্ষণৰ স্থিতি : 95 - ডিমৌ (সাধাৰণ)		খণ্ড নং : 106																			
এই বিধানসভা সমষ্টিত কোন সংসদীয় সমষ্টিৰ অন্তৰ্গত তাৰ নম্বৰ, নাম আৰু সংৰক্ষণ স্থিতি : 14 - যোৰহাট (সাধাৰণ)																					
1. সংশোধনৰ বিৱৰণ																					
সংশোধনৰ বছৰ	2026	তালিকাৰ চিনাক্তকৰণ																			
ভিত্তি তাৰিখ	01-04-2026	বিশেষ সংশোধন, 2026 চনৰ পূৰ্বৰ 2025 চনৰ মূল তালিকাৰ লগত থকা সংযোজন সমূহ একত্ৰিতকৰণ কৰা তালিকা।																			
সংশোধনৰ প্ৰকাৰ	বিশেষ সংশোধন 2026																				
প্ৰকাশনৰ তাৰিখ	23-03-2026																				
2. খণ্ড আৰু ভোটগ্ৰহন কেন্দ্ৰৰ বিৱৰণ																					
খণ্ডৰ অন্তৰ্গত এলেকা সমূহৰ নম্বৰ আৰু নাম																					
1-বৰুৱা চাংমাই	<table border="1" style="width: 100%; border-collapse: collapse;"> <tr> <td>মূল চহৰ/গাওঁ</td> <td>: বৰুৱা চাংমাই</td> </tr> <tr> <td>ৱাৰ্ড নং</td> <td>:</td> </tr> <tr> <td>ডাকঘৰ</td> <td>: ডিমৌ</td> </tr> <tr> <td>পুলিচ থানা</td> <td>: ডিমৌ</td> </tr> <tr> <td>ব্লক</td> <td>: ডিমৌ উন্নয়ন খণ্ড</td> </tr> <tr> <td>ৰাজহ চক্ৰ</td> <td>: ডিমৌ</td> </tr> <tr> <td>জিলা</td> <td>: শিৱসাগৰ</td> </tr> <tr> <td>পিনকোড</td> <td>: 785662</td> </tr> </table>					মূল চহৰ/গাওঁ	: বৰুৱা চাংমাই	ৱাৰ্ড নং	:	ডাকঘৰ	: ডিমৌ	পুলিচ থানা	: ডিমৌ	ব্লক	: ডিমৌ উন্নয়ন খণ্ড	ৰাজহ চক্ৰ	: ডিমৌ	জিলা	: শিৱসাগৰ	পিনকোড	: 785662
মূল চহৰ/গাওঁ	: বৰুৱা চাংমাই																				
ৱাৰ্ড নং	:																				
ডাকঘৰ	: ডিমৌ																				
পুলিচ থানা	: ডিমৌ																				
ব্লক	: ডিমৌ উন্নয়ন খণ্ড																				
ৰাজহ চক্ৰ	: ডিমৌ																				
জিলা	: শিৱসাগৰ																				
পিনকোড	: 785662																				
3. ভোটগ্ৰহন কেন্দ্ৰৰ বিৱৰণ																					
ভোটগ্ৰহন কেন্দ্ৰৰ নম্বৰ আৰু নাম :	ভোটগ্ৰহন কেন্দ্ৰৰ প্ৰকাৰ (পুৰুষ/মহিলা/সাধাৰণ)		সাধাৰণ																		
106 - কঠালগুৰি মধ্য ইংৰাজী বিদ্যালয়	খণ্ডৰ অন্তৰ্গত সহায়ক ভোটগ্ৰহন কেন্দ্ৰৰ সংখ্যা :		0																		
ভোটগ্ৰহন কেন্দ্ৰৰ ঠিকনা :																					
কঠালগুৰি মধ্য ইংৰাজীবিদ্যালয়, কোঠা নং ১, বৰুৱা চাংমাই ডাকঘৰ-ডিমৌ জিলা-শিৱসাগৰ পিন-৭৮৫৬৬																					
4. ভোটাৰৰ সংখ্যা																					
আৰম্ভনি ক্ৰমিক নং	শেষ ক্ৰমিক নং	মুঠ ভোটাৰ																			
		পুৰুষ	মহিলা	৩য় লিঙ্গ	মুঠ																
1	790	384	395	0	779																

নিৰ্বাচক পঞ্জীয়ন বিষয়াৰ স্বাক্ষৰ

### Nazri Naksha

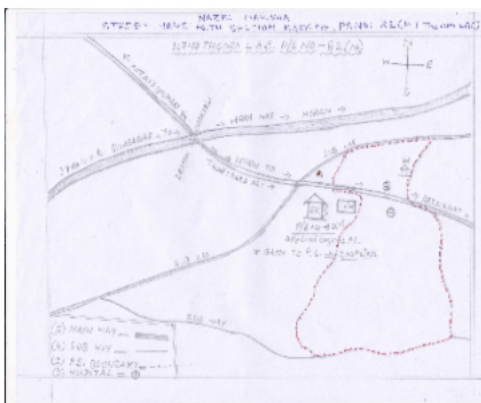

### Google Map View

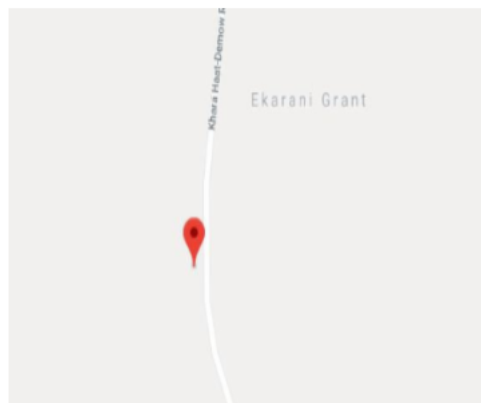

### Polling Station Building Front View



### ভোটগ্ৰহন কেন্দ্ৰৰ সন্মুখৰ দৃশ্য



### Cad View

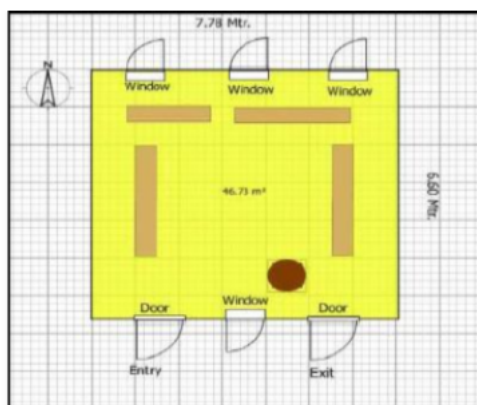

### Key MAP View





1 নাম : ৰেন মুণ্ডাৰী পিতাৰ নাম: কৃষ্ণ মুণ্ডাৰী ঘৰ নং : ৫ বয়স : 35 লিঙ্গ : মহিলা	GPK0249961 ফটো উপলব্ধ	2 নাম : ৰূপালী মুণ্ডাৰী স্বামীৰ নাম: চুনিল মুণ্ডাৰী ঘৰ নং : ৫ বয়স : 28 লিঙ্গ : মহিলা	GPK0236273 ফটো উপলব্ধ	3 নাম : চুনিল মুণ্ডাৰী পিতাৰ নাম: কৃষ্ণ মুণ্ডাৰী ঘৰ নং : ৫ বয়স : 26 লিঙ্গ : পুৰুষ	GPK0235911 ফটো উপলব্ধ
4 নাম : কাকহল্যা প্ৰজা পিতাৰ নাম: কান্তেশ্বৰ প্ৰজা ঘৰ নং : 9 বয়স : 21 লিঙ্গ : মহিলা	QGR0009811 ফটো উপলব্ধ	5 নাম : প্ৰমানন্দ গগৈ পিতাৰ নাম: দিলিপ গগৈ ঘৰ নং : ১০ বয়স : 40 লিঙ্গ : পুৰুষ	GPK1322152 ফটো উপলব্ধ	6 নাম : দিলীপী ৰাজবংশী পিতাৰ নাম: জোচেন জৰ্জ ঘৰ নং : ১৪ বয়স : 31 লিঙ্গ : মহিলা	GPK0018929 ফটো উপলব্ধ
7 নাম : লক্ষী সোণোৱাল পিতাৰ নাম: খগেশ্বৰ সোণোৱাল ঘৰ নং : ১৬ বয়স : 45 লিঙ্গ : পুৰুষ	GPK0248831 ফটো উপলব্ধ	8 নাম : ৰুন গগৈ সোণোৱাল স্বামীৰ নাম: লক্ষী সোণোৱাল ঘৰ নং : ১৬ বয়স : 43 লিঙ্গ : মহিলা	GPK0249151 ফটো উপলব্ধ	9 নাম : প্ৰিয়ঙ্কা সোণোৱাল পিতাৰ নাম: বুবল সোণোৱাল ঘৰ নং : 16 বয়স : 25 লিঙ্গ : মহিলা	GPK0269464 ফটো উপলব্ধ
10 নাম : দিপাংকৰ সোণোৱাল পিতাৰ নাম: লক্ষী সোণোৱাল ঘৰ নং : 16 বয়স : 25 লিঙ্গ : পুৰুষ	GPK0269514 ফটো উপলব্ধ	11 নাম : কাকুলি বৰুৱা সোণোৱাল স্বামীৰ নাম: দিপাংকৰ সোণোৱাল ঘৰ নং : 16 বয়স : 23 লিঙ্গ : মহিলা	GPK0508226 ফটো উপলব্ধ	12 নাম : বিকুল সোণোৱাল পিতাৰ নাম: লক্ষী সোণোৱাল ঘৰ নং : 16 বয়স : 22 লিঙ্গ : পুৰুষ	GPK0447581 ফটো উপলব্ধ
13 নাম : মৃদুল গগৈ পিতাৰ নাম: অম্বিকা গগৈ ঘৰ নং : ১৭ বয়স : 55 লিঙ্গ : পুৰুষ	GPK6835150 ফটো উপলব্ধ	14 নাম : মৌচুমি গগৈ স্বামীৰ নাম: মৃদুল গগৈ ঘৰ নং : ১৭ বয়স : 45 লিঙ্গ : মহিলা	GPK0155028 ফটো উপলব্ধ	15 নাম : জোনমণি গগৈ পিতাৰ নাম: অম্বিকা গগৈ ঘৰ নং : ১৮ বয়স : 42 লিঙ্গ : মহিলা	GPK6835183 ফটো উপলব্ধ
16 নাম : ৰূপম গগৈ পিতাৰ নাম: শিমন্ত গগৈ ঘৰ নং : 31 বয়স : 24 লিঙ্গ : পুৰুষ	GPK0463257 ফটো উপলব্ধ	17 নাম : দেৱেন গোৱালা পিতাৰ নাম: ৰঘুনাথ গোৱালা ঘৰ নং : ৩২ বয়স : 32 লিঙ্গ : পুৰুষ	GPK0270512 ফটো উপলব্ধ	18 নাম : নাইনা গোৱালা স্বামীৰ নাম: দেবেন গোৱালা ঘৰ নং : ৩২ বয়স : 32 লিঙ্গ : মহিলা	GPK0445403 ফটো উপলব্ধ
19 নাম : শ্যাম ভূঞা মাতৃৰ নাম: লক্ষী ভূঞা ঘৰ নং : 35 বয়স : 26 লিঙ্গ : পুৰুষ	QGR0071712 ফটো উপলব্ধ	20 নাম : মিৰাজুল আলি পিতাৰ নাম: ৰফিবুল আলি ঘৰ নং : 55 বয়স : 24 লিঙ্গ : পুৰুষ	QGR0112490 ফটো উপলব্ধ	21 নাম : অঞ্জনা চুপ্তী পিতাৰ নাম: গকুল চুপ্তী ঘৰ নং : 98 বয়স : 22 লিঙ্গ : মহিলা	GPK0455071 ফটো উপলব্ধ
22 নাম : বাবোল গড় পিতাৰ নাম: চল্পু গড় ঘৰ নং : 99 বয়স : 34 লিঙ্গ : পুৰুষ	GPK0398867 ফটো উপলব্ধ	23 নাম : ৰুমা গগৈ পিতাৰ নাম: বৃধিন গগৈ ঘৰ নং : ১০৬ বয়স : 58 লিঙ্গ : মহিলা	GPK0004168 ফটো উপলব্ধ	24 নাম : বৃধিন গগৈ পিতাৰ নাম: মেঘ গগৈ ঘৰ নং : ১০৬ বয়স : 55 লিঙ্গ : পুৰুষ	GPK0004218 ফটো উপলব্ধ
25 নাম : বিতু গগৈ পিতাৰ নাম: বৃধিন গগৈ ঘৰ নং : 106 বয়স : 31 লিঙ্গ : পুৰুষ	GPK0468546 ফটো উপলব্ধ	26 নাম : দেৱজীত গগৈ পিতাৰ নাম: বৃধিন গগৈ ঘৰ নং : ১০৬ বয়স : 30 লিঙ্গ : পুৰুষ	GPK0178566 ফটো উপলব্ধ	27 নাম : শিখামনি গগৈ স্বামীৰ নাম: দেৱজীত গগৈ ঘৰ নং : 106 বয়স : 26 লিঙ্গ : মহিলা	GPK0300921 ফটো উপলব্ধ
28 নাম : তামুলি গগৈ পিতাৰ নাম: হেম তামুলি ঘৰ নং : ১০৭ বয়স : 35 লিঙ্গ : মহিলা	GPK0004507 ফটো উপলব্ধ	29 নাম : প্ৰিয়া চৌহান পিতাৰ নাম: পৰমেশ্বৰ চৌহান ঘৰ নং : ১১৩ বয়স : 22 লিঙ্গ : মহিলা	GPK0494146 ফটো উপলব্ধ	30 নাম : লক্ষী কৈৰী স্বামীৰ নাম: শশীকান্ত কৈৰী ঘৰ নং : 116 বয়স : 32 লিঙ্গ : মহিলা	QGR0116103 ফটো উপলব্ধ



31 নাম : বেখা কৈৰী পিতাৰ নাম: উমাশংকৰ কৈৰী ঘৰ নং : ১২০ বয়স : 22 লিঙ্গ : মহিলা	GPK0494229 ফটো উপলব্ধ	32 নাম : চিবকুমাৰ কৈৰী পিতাৰ নাম: চিতাৰাম কৈৰী ঘৰ নং : ১২২ বয়স : 24 লিঙ্গ : পুৰুষ	GPK0477927 ফটো উপলব্ধ	33 নাম : ববীতা কৈৰী পিতাৰ নাম: চিতাৰাম কৈৰী ঘৰ নং : ১২২ বয়স : 23 লিঙ্গ : মহিলা	GPK0477810 ফটো উপলব্ধ
34 নাম : বুনাশ্ৰী দাস পিতাৰ নাম: ফনুদ দাস ঘৰ নং : 170 বয়স : 20 লিঙ্গ : মহিলা	QGR0012732 ফটো উপলব্ধ	35 নাম : কনক গগৈ পিতাৰ নাম: খঙ্গ গগৈ ঘৰ নং : ১৯০ বয়স : 64 লিঙ্গ : পুৰুষ	GPK6834599 ফটো উপলব্ধ	36 নাম : ৰীতামনি গগৈ স্বামীৰ নাম: কনক গগৈ ঘৰ নং : ১৯০ বয়স : 55 লিঙ্গ : মহিলা	GPK6834602 ফটো উপলব্ধ
37 নাম : কৃষ্ণ গগৈ পিতাৰ নাম: কনক গগৈ ঘৰ নং : 190 বয়স : 29 লিঙ্গ : পুৰুষ	GPK1340961 ফটো উপলব্ধ	38 নাম : পূজা চেতিয়া স্বামীৰ নাম: নব দীপ চেতিয়া ঘৰ নং : 190 বয়স : 28 লিঙ্গ : মহিলা	QGR0057588 ফটো উপলব্ধ	39 নাম : ৰহেশ্বৰী গগৈ স্বামীৰ নাম: ভূগেশ্বৰ গগৈ ঘৰ নং : ১৯১ বয়স : 60 লিঙ্গ : মহিলা	GPK6834613 ফটো উপলব্ধ
40 নাম : বিতুল গগৈ পিতাৰ নাম: ভূগেশ্বৰ গগৈ ঘৰ নং : ১৯১ বয়স : 45 লিঙ্গ : পুৰুষ	GPK6834624 ফটো উপলব্ধ	41 নাম : ডগেশ্বৰ গগৈ পিতাৰ নাম: ভূগেশ্বৰ গগৈ ঘৰ নং : ১৯১ বয়স : 44 লিঙ্গ : পুৰুষ	GPK6834635 ফটো উপলব্ধ	42 নাম : লবিতা গগৈ স্বামীৰ নাম: নিতুল গগৈ ঘৰ নং : ১৯১ বয়স : 36 লিঙ্গ : মহিলা	GPK0097402 ফটো উপলব্ধ
43 নাম : মৌচুমী গগৈ শইকীয়া স্বামীৰ নাম: ডগেশ্বৰ গগৈ ঘৰ নং : ১৯১ বয়স : 34 লিঙ্গ : মহিলা	GPK0095604 ফটো উপলব্ধ	44 নাম : যতীন গগৈ মাতৃৰ নাম: ৰহেশ্বৰী গগৈ ঘৰ নং : ১৯১ বয়স : 32 লিঙ্গ : পুৰুষ	GPK6840682 ফটো উপলব্ধ	45 নাম : কল্পনা বৰুৱা স্বামীৰ নাম: মনুজ বৰুৱা ঘৰ নং : ১৯২ বয়স : 48 লিঙ্গ : মহিলা	GPK6834646 ফটো উপলব্ধ
46 নাম : ৰজত বৰুৱা পিতাৰ নাম: ভলৌ বৰুৱা ঘৰ নং : ১৯২ বয়স : 43 লিঙ্গ : পুৰুষ	GPK6834657 ফটো উপলব্ধ	47 নাম : দেৱজিত বৰুৱা মাতৃৰ নাম: কল্পনা বৰুৱা ঘৰ নং : ১৯২ বয়স : 26 লিঙ্গ : পুৰুষ	GPK0235705 ফটো উপলব্ধ	48 নাম : প্ৰাণজিৎ বৰুৱা মাতৃৰ নাম: কল্পনা বৰুৱা ঘৰ নং : 192 বয়স : 23 লিঙ্গ : পুৰুষ	GPK1571413 ফটো উপলব্ধ
49 নাম : নিকিতা গগৈ বৰুৱা স্বামীৰ নাম: দেৱজিত বৰুৱা ঘৰ নং : 192 বয়স : 22 লিঙ্গ : মহিলা	GPK0509653 ফটো উপলব্ধ	50 নাম : ৰঞ্জিত বৰুৱা পিতাৰ নাম: ভলৌ বৰুৱা ঘৰ নং : ১৯৩ বয়স : 50 লিঙ্গ : পুৰুষ	GPK6834668 ফটো উপলব্ধ	51 নাম : জিণু বৰুৱা স্বামীৰ নাম: ৰঞ্জিত বৰুৱা ঘৰ নং : ১৯৩ বয়স : 48 লিঙ্গ : মহিলা	GPK6834679 ফটো উপলব্ধ
52 নাম : চন্দ্ৰ বৰুৱা পিতাৰ নাম: বেণুধৰ বৰুৱা ঘৰ নং : ১৯৪ বয়স : 55 লিঙ্গ : পুৰুষ	GPK6834691 ফটো উপলব্ধ	53 নাম : ৰীমা বৰুৱা স্বামীৰ নাম: চন্দ্ৰধৰ বৰুৱা ঘৰ নং : ১৯৪ বয়স : 47 লিঙ্গ : মহিলা	GPK6834704 ফটো উপলব্ধ	54 নাম : হৰিকান্ত বৰুৱা পিতাৰ নাম: চন্দ্ৰ বৰুৱা ঘৰ নং : ১৯৪ বয়স : 27 লিঙ্গ : পুৰুষ	GPK0204479 ফটো উপলব্ধ
55 নাম : নৰোত্তম বৰুৱা পিতাৰ নাম: চন্দ্ৰ বৰুৱা ঘৰ নং : ১৯৪ বয়স : 24 লিঙ্গ : পুৰুষ	GPK0440859 ফটো উপলব্ধ	56 নাম : দীপা বৰুৱা স্বামীৰ নাম: থাণেশ্বৰ বৰুৱা ঘৰ নং : ১৯৫ বয়স : 65 লিঙ্গ : মহিলা	GPK6834726 ফটো উপলব্ধ	57 নাম : ঘনশ্যাম বৰুৱা পিতাৰ নাম: থাণেশ্বৰ বৰুৱা ঘৰ নং : ১৯৫ বয়স : 45 লিঙ্গ : পুৰুষ	GPK6834737 ফটো উপলব্ধ
58 নাম : জুনটি বৰুৱা পিতাৰ নাম: পানিয়াম দাস ঘৰ নং : ১৯৫ বয়স : 32 লিঙ্গ : মহিলা	GPK0125658 ফটো উপলব্ধ	59 নাম : সত্য বৰুৱা পিতাৰ নাম: কমল বৰুৱা ঘৰ নং : ১৯৬ বয়স : 40 লিঙ্গ : পুৰুষ	GPK6834759 ফটো উপলব্ধ	60 নাম : ৰিতামণি বৰগোঁহাই বৰুৱা স্বামীৰ নাম: সত্য বৰুৱা ঘৰ নং : ১৯৬ বয়স : 31 লিঙ্গ : মহিলা	GPK0363077 ফটো উপলব্ধ



61 নাম : মূল্যৰাম বৰুৱা পিতাৰ নাম: সভাই বৰুৱা ঘৰ নং : ১৯৭ বয়স : 70 লিঙ্গ : পুৰুষ	GPK6834760 ফটো উপলব্ধ	62 নাম : কেশৱ বৰুৱা পিতাৰ নাম: মূল্যৰাম বৰুৱা ঘৰ নং : ১৯৭ বয়স : 45 লিঙ্গ : পুৰুষ	GPK6834771 ফটো উপলব্ধ	63 নাম : সীমা চেতিয়া বৰুৱা স্বামীৰ নাম: কেশৱ বৰুৱা ঘৰ নং : ১৯৭ বয়স : 27 লিঙ্গ : মহিলা	GPK0205039 ফটো উপলব্ধ
64 নাম : সকনি বৰুৱা স্বামীৰ নাম: ভলৌ বৰুৱা ঘৰ নং : ১৯৮ বয়স : 80 লিঙ্গ : মহিলা	GPK6834782 ফটো উপলব্ধ	65 নাম : দুৰ্ণ বৰুৱা পিতাৰ নাম: ভলৌ বৰুৱা ঘৰ নং : ১৯৮ বয়স : 60 লিঙ্গ : পুৰুষ	GPK6834793 ফটো উপলব্ধ	66 নাম : ভাৰতী বৰুৱা স্বামীৰ নাম: দুৰ্ণ বৰুৱা ঘৰ নং : ১৯৮ বয়স : 50 লিঙ্গ : মহিলা	GPK6834806 ফটো উপলব্ধ
67 নাম : ভবেন্দ্ৰ বৰুৱা পিতাৰ নাম: দ্ৰৌণিকান্ত বৰুৱা ঘৰ নং : ১৯৯ বয়স : 26 লিঙ্গ : পুৰুষ	GPK0236034 ফটো উপলব্ধ	68 নাম : গোপিনাথ গগৈ পিতাৰ নাম: সোণেশ্বৰ গগৈ ঘৰ নং : ১৯৯ বয়স : 60 লিঙ্গ : পুৰুষ	GPK6834817 ফটো উপলব্ধ	69 নাম : কনমাই গগৈ স্বামীৰ নাম: গোপিনাথ গগৈ ঘৰ নং : ১৯৯ বয়স : 55 লিঙ্গ : মহিলা	GPK6834828 ফটো উপলব্ধ
70 নাম : মানস প্ৰতীম গগৈ পিতাৰ নাম: গোপীনাথ গগৈ ঘৰ নং : ১৯৯ বয়স : 28 লিঙ্গ : পুৰুষ	GPK0039339 ফটো উপলব্ধ	71 নাম : খুন গগৈ স্বামীৰ নাম: মানস প্ৰতীম গগৈ ঘৰ নং : ১৯৯ বয়স : 28 লিঙ্গ : মহিলা	GPK0477851 ফটো উপলব্ধ	72 নাম : ভোগেশ্বৰী গগৈ স্বামীৰ নাম: ভোগেশ্বৰ গগৈ ঘৰ নং : ২০০ বয়স : 65 লিঙ্গ : মহিলা	GPK6834840 ফটো উপলব্ধ
73 নাম : নোমল গগৈ পিতাৰ নাম: ভোগেশ্বৰ গগৈ ঘৰ নং : ২০০ বয়স : 50 লিঙ্গ : পুৰুষ	GPK6834851 ফটো উপলব্ধ	74 নাম : খিৰেশ্বৰ গগৈ পিতাৰ নাম: ভোগেশ্বৰ গগৈ ঘৰ নং : ২০০ বয়স : 47 লিঙ্গ : পুৰুষ	GPK6834873 ফটো উপলব্ধ	75 নাম : অপৰাজীতা চুতীয়া গগৈ স্বামীৰ নাম: নোমল গগৈ ঘৰ নং : ২০০ বয়স : 46 লিঙ্গ : মহিলা	GPK6834862 ফটো উপলব্ধ
76 নাম : জোনমনি কোঁৱৰ গগৈ স্বামীৰ নাম: খিৰেশ্বৰ গগৈ ঘৰ নং : ২০০ বয়স : 36 লিঙ্গ : মহিলা	GPK6834884 ফটো উপলব্ধ	77 নাম : অনুভাব পৰাশৰ গগৈ পিতাৰ নাম: নোমল গগৈ ঘৰ নং : ২০০ বয়স : 24 লিঙ্গ : পুৰুষ	GPK0406918 ফটো উপলব্ধ	78 নাম : বিনদা চাংমাই স্বামীৰ নাম: তিষেশ্বৰ চাংমাই ঘৰ নং : ২০১ বয়স : 70 লিঙ্গ : মহিলা	GPK6834908 ফটো উপলব্ধ
79 নাম : দেৱজিৎ চাংমাই পিতাৰ নাম: তিষেশ্বৰ চাংমাই ঘৰ নং : ২০১ বয়স : 48 লিঙ্গ : পুৰুষ	GPK6834919 ফটো উপলব্ধ	80 নাম : পুষ্প চাংমাই পিতাৰ নাম: তিষেশ্বৰ চাংমাই ঘৰ নং : ২০১ বয়স : 46 লিঙ্গ : পুৰুষ	GPK0126508 ফটো উপলব্ধ	81 নাম : থাণেশ্বৰ চাংমাই পিতাৰ নাম: তিষেশ্বৰ চাংমাই ঘৰ নং : 201 বয়স : 46 লিঙ্গ : পুৰুষ	GPK6834920 ফটো উপলব্ধ
82 নাম : ৰূপালী চাংমাই স্বামীৰ নাম: দেৱজিত চাংমাই ঘৰ নং : ২০১ বয়স : 39 লিঙ্গ : মহিলা	GPK0206979 ফটো উপলব্ধ	83 নাম : পলী চাংমাই স্বামীৰ নাম: থাণেশ্বৰ চাংমাই ঘৰ নং : ২০১ বয়স : 29 লিঙ্গ : মহিলা	GPK0126649 ফটো উপলব্ধ	84 নাম : টংক চাংমাই পিতাৰ নাম: ৰঙাই চাংমাই ঘৰ নং : ২০২ বয়স : 60 লিঙ্গ : পুৰুষ	GPK6834964 ফটো উপলব্ধ
85 নাম : জ্যোতি চাংমাই স্বামীৰ নাম: টংক চাংমাই ঘৰ নং : ২০২ বয়স : 55 লিঙ্গ : মহিলা	GPK6834975 ফটো উপলব্ধ	86 নাম : নিৰঞ্জন চাংমাই পিতাৰ নাম: টংকৰ চাংমাই ঘৰ নং : ২০২ বয়স : 34 লিঙ্গ : পুৰুষ	GPK0207159 ফটো উপলব্ধ	87 নাম : ভাস্ক চাংমাই পিতাৰ নাম: টংক চাংমাই ঘৰ নং : ২০২ বয়স : 33 লিঙ্গ : পুৰুষ	GPK0126789 ফটো উপলব্ধ
88 নাম : বিতুল চাংমাই পিতাৰ নাম: টংক চাংমাই ঘৰ নং : ২০২ বয়স : 30 লিঙ্গ : মহিলা	GPK0126888 ফটো উপলব্ধ	89 নাম : লাচিত চাংমাই পিতাৰ নাম: টংক চাংমাই ঘৰ নং : ২০২ বয়স : 29 লিঙ্গ : পুৰুষ	GPK0126847 ফটো উপলব্ধ	90 নাম : অৰুণা গগৈ চাংমাই স্বামীৰ নাম: ভাস্কৰ চাংমাই ঘৰ নং : 202 বয়স : 28 লিঙ্গ : মহিলা	GPK1557032 ফটো উপলব্ধ



91 নাম : দীপক চাংমাই পিতাৰ নাম: কনক চাংমাই ঘৰ নং : ২০৩ বয়স : 50 লিঙ্গ : পুৰুষ	GPK6834986 ফটো উপলব্ধ	92 নাম : উষা চাংমাই স্বামীৰ নাম: দীপক চাংমাই ঘৰ নং : ২০৩ বয়স : 45 লিঙ্গ : মহিলা	GPK6834997 ফটো উপলব্ধ	93 নাম : মোনোকুন চাংমাই পিতাৰ নাম: দীপক চাংমাই ঘৰ নং : 203 বয়স : 22 লিঙ্গ : পুৰুষ	GPK0529057 ফটো উপলব্ধ
94 নাম : দীপামনি চাংমাই স্বামীৰ নাম: সুৰেণ চাংমাই ঘৰ নং : ২০৪ বয়স : 50 লিঙ্গ : মহিলা	GPK6835014 ফটো উপলব্ধ	95 নাম : গোপাল চাংমাই পিতাৰ নাম: সুৰেণ চাংমাই ঘৰ নং : ২০৪ বয়স : 31 লিঙ্গ : পুৰুষ	GPK0207589 ফটো উপলব্ধ	96 নাম : মামনী চাংমাই স্বামীৰ নাম: কৃষ্ণ চাংমাই ঘৰ নং : ২০৫ বয়স : 44 লিঙ্গ : মহিলা	GPK6835036 ফটো উপলব্ধ
97 নাম : নৱজ্যোতি চাংমাই মাতৃৰ নাম: মামনী চাংমাই ঘৰ নং : ২০৫ বয়স : 29 লিঙ্গ : পুৰুষ	GPK0235242 ফটো উপলব্ধ	98 নাম : ধুবজ্যোতি চাংমাই মাতৃৰ নাম: মামনী চাংমাই ঘৰ নং : ২০৫ বয়স : 27 লিঙ্গ : পুৰুষ	GPK0234690 ফটো উপলব্ধ	99 নাম : জানমণি গগৈ চাংমাই স্বামীৰ নাম: নৱজ্যোতি চাংমাই ঘৰ নং : ২০৫ বয়স : 27 লিঙ্গ : মহিলা	GPK0357608 ফটো উপলব্ধ
100 নাম : বিজু চাংমাই পিতাৰ নাম: টুপিধৰ চাংমাই ঘৰ নং : 206 বয়স : 47 লিঙ্গ : পুৰুষ	GPK6838386 ফটো উপলব্ধ	101 নাম : চাইনাথ চাংমাই পিতাৰ নাম: টুপিধৰ চাংমাই ঘৰ নং : ২০৬ বয়স : 44 লিঙ্গ : পুৰুষ	GPK6835069 ফটো উপলব্ধ	102 নাম : ৰুবি চাংমাই স্বামীৰ নাম: চাইনাথ চাংমাই ঘৰ নং : ২০৬ বয়স : 43 লিঙ্গ : মহিলা	GPK0127266 ফটো উপলব্ধ
103 নাম : অকনি চাংমাই পিতাৰ নাম: টুপিধৰ চাংমাই ঘৰ নং : ২০৬ বয়স : 42 লিঙ্গ : পুৰুষ	GPK6835070 ফটো উপলব্ধ	104 নাম : নিৰ চাংমাই স্বামীৰ নাম: বিজু চাংমাই ঘৰ নং : ২০৬ বয়স : 40 লিঙ্গ : মহিলা	GPK6835058 ফটো উপলব্ধ	105 নাম : দিব্যজ্যোতি চাংমাই পিতাৰ নাম: বিজু চাংমাই ঘৰ নং : 206 বয়স : 23 লিঙ্গ : পুৰুষ	GPK0455519 ফটো উপলব্ধ
106 নাম : পম্পী গগৈ পিতাৰ নাম: বিজু চাংমাই ঘৰ নং : 206 বয়স : 21 লিঙ্গ : মহিলা	QGR0043620 ফটো উপলব্ধ	107 নাম : যোগলু গগৈ পিতাৰ নাম: মাণিক গগৈ ঘৰ নং : ২০৭ বয়স : 47 লিঙ্গ : পুৰুষ	GPK6835105 ফটো উপলব্ধ	108 নাম : কৰবী গগৈ স্বামীৰ নাম: যুগল গগৈ ঘৰ নং : ২০৭ বয়স : 36 লিঙ্গ : মহিলা	GPK0158246 ফটো উপলব্ধ
109 নাম : সোমনাথ গগৈ পিতাৰ নাম: নগেন গগৈ ঘৰ নং : ২০৮ বয়স : 65 লিঙ্গ : পুৰুষ	GPK6835116 ফটো উপলব্ধ	110 নাম : বলি গগৈ স্বামীৰ নাম: সুমনাথ গগৈ ঘৰ নং : ২০৮ বয়স : 55 লিঙ্গ : মহিলা	GPK6835127 ফটো উপলব্ধ	111 নাম : মহেন্দ্ৰ গগৈ পিতাৰ নাম: সোমনাথ গগৈ ঘৰ নং : ২০৮ বয়স : 31 লিঙ্গ : পুৰুষ	GPK0208116 ফটো উপলব্ধ
112 নাম : প্ৰদীপ গগৈ পিতাৰ নাম: সোমনাথ গগৈ ঘৰ নং : ২০৮ বয়স : 31 লিঙ্গ : পুৰুষ	GPK0357160 ফটো উপলব্ধ	113 নাম : বীৰবালা গগৈ স্বামীৰ নাম: অম্বিকা গগৈ ঘৰ নং : ২০৯ বয়স : 75 লিঙ্গ : মহিলা	GPK6835149 ফটো উপলব্ধ	114 নাম : কবিতা গগৈ পিতাৰ নাম: অম্বিকানাথ গগৈ ঘৰ নং : ২০৯ বয়স : 49 লিঙ্গ : মহিলা	GPK6835161 ফটো উপলব্ধ
115 নাম : মিতালী গগৈ পিতাৰ নাম: অম্বিকা গগৈ ঘৰ নং : ২০৯ বয়স : 46 লিঙ্গ : মহিলা	GPK6835172 ফটো উপলব্ধ	116 নাম : ভুবেনেশ্বৰী গগৈ স্বামীৰ নাম: ৰোদ্ৰেশ্বৰ গগৈ ঘৰ নং : ২১০ বয়স : 80 লিঙ্গ : মহিলা	GPK6835207 ফটো উপলব্ধ	117 নাম : প্ৰণব গগৈ পিতাৰ নাম: ৰোদ্ৰেশ্বৰ গগৈ ঘৰ নং : ২১০ বয়স : 50 লিঙ্গ : পুৰুষ	GPK6835218 ফটো উপলব্ধ
118 নাম : প্ৰাঞ্জল গগৈ পিতাৰ নাম: ৰোদ্ৰেশ্বৰ গগৈ ঘৰ নং : ২১০ বয়স : 48 লিঙ্গ : পুৰুষ	GPK6835230 ফটো উপলব্ধ	119 নাম : বৰ্বিতা গগৈ স্বামীৰ নাম: প্ৰাঞ্জল গগৈ ঘৰ নং : ২১০ বয়স : 46 লিঙ্গ : মহিলা	GPK6835241 ফটো উপলব্ধ	120 নাম : ৰেখা গগৈ স্বামীৰ নাম: প্ৰণব গগৈ ঘৰ নং : ২১০ বয়স : 41 লিঙ্গ : মহিলা	GPK6835229 ফটো উপলব্ধ



121 নাম : অংকৰজ্যোতি গগৈ পিতাৰ নাম: প্ৰণৱ গগৈ ঘৰ নং : ২২০ বয়স : 28 লিঙ্গ : পুৰুষ	GPk0281725 ফটো উপলব্ধ	122 নাম : প্ৰানজ্যোতি গগৈ পিতাৰ নাম: প্ৰণৱ গগৈ ঘৰ নং : ২২০ বয়স : 24 লিঙ্গ : পুৰুষ	GPk0435925 ফটো উপলব্ধ	123 নাম : মৌচুম গগৈ পিতাৰ নাম: প্ৰাঞ্জল গগৈ ঘৰ নং : 210 বয়স : 20 লিঙ্গ : পুৰুষ	QGR0004002 ফটো উপলব্ধ
124 নাম : প্ৰফুল্ল গগৈ পিতাৰ নাম: চন্দ্ৰ গগৈ ঘৰ নং : ২২১ বয়স : 70 লিঙ্গ : পুৰুষ	GPk6835263 ফটো উপলব্ধ	125 নাম : চিত্ৰা গগৈ স্বামীৰ নাম: প্ৰফুল্ল গগৈ ঘৰ নং : ২২১ বয়স : 60 লিঙ্গ : মহিলা	GPk6835274 ফটো উপলব্ধ	126 নাম : সূৰ্য্য গগৈ পিতাৰ নাম: প্ৰফুল্ল গগৈ ঘৰ নং : ২২১ বয়স : 45 লিঙ্গ : পুৰুষ	GPk6835285 ফটো উপলব্ধ
127 নাম : মিন গগৈ স্বামীৰ নাম: সূৰ্য্য গগৈ ঘৰ নং : ২২১ বয়স : 35 লিঙ্গ : মহিলা	GPk0043349 ফটো উপলব্ধ	128 নাম : জয়ন্তী গগৈ স্বামীৰ নাম: দিপেন গগৈ ঘৰ নং : ২২২ বয়স : 43 লিঙ্গ : মহিলা	GPk6835310 ফটো উপলব্ধ	129 নাম : পৰীক্ষিত গগৈ পিতাৰ নাম: দ্বীপেন গগৈ ঘৰ নং : ২২২ বয়স : 25 লিঙ্গ : পুৰুষ	GPk0175802 ফটো উপলব্ধ
130 নাম : মুন গগৈ পিতাৰ নাম: দিপেন গগৈ ঘৰ নং : 212 বয়স : 22 লিঙ্গ : পুৰুষ	GPk0509166 ফটো উপলব্ধ	131 নাম : কেশৱ গগৈ পিতাৰ নাম: ৰূপা গগৈ ঘৰ নং : ২২৩ বয়স : 50 লিঙ্গ : পুৰুষ	GPk6835332 ফটো উপলব্ধ	132 নাম : ৰেখা গগৈ স্বামীৰ নাম: কেশৱ গগৈ ঘৰ নং : ২২৩ বয়স : 45 লিঙ্গ : মহিলা	GPk6835343 ফটো উপলব্ধ
133 নাম : নিবিৰ গগৈ পিতাৰ নাম: কেশৱ গগৈ ঘৰ নং : 213 বয়স : 21 লিঙ্গ : পুৰুষ	QGR0046110 ফটো উপলব্ধ	134 নাম : ৰূপা গগৈ স্বামীৰ নাম: কুকিল গগৈ ঘৰ নং : ২২৩ খ বয়স : 37 লিঙ্গ : মহিলা	GPk0209569 ফটো উপলব্ধ	135 নাম : কুকিল গগৈ পিতাৰ নাম: আচিন গগৈ ঘৰ নং : 213খ বয়স : 39 লিঙ্গ : পুৰুষ	GPk6835376 ফটো উপলব্ধ
136 নাম : ৰেবকান্ত গগৈ পিতাৰ নাম: মুকুটা গগৈ ঘৰ নং : ২২৪ বয়স : 60 লিঙ্গ : পুৰুষ	GPk6835412 ফটো উপলব্ধ	137 নাম : দশমী গগৈ স্বামীৰ নাম: ৰেবকান্ত গগৈ ঘৰ নং : ২২৪ বয়স : 55 লিঙ্গ : মহিলা	GPk6835423 ফটো উপলব্ধ	138 নাম : পংকজ গগৈ পিতাৰ নাম: ৰেব গগৈ ঘৰ নং : ২২৪ বয়স : 29 লিঙ্গ : পুৰুষ	GPk0209718 ফটো উপলব্ধ
139 নাম : সিদ্ধাৰ্থ গগৈ পিতাৰ নাম: ৰেবকান্ত গগৈ ঘৰ নং : ২২৪ বয়স : 26 লিঙ্গ : পুৰুষ	GPk0235762 ফটো উপলব্ধ	140 নাম : হেমন্ত গগৈ পিতাৰ নাম: মুকুটা গগৈ ঘৰ নং : ২২৪গ বয়স : 54 লিঙ্গ : পুৰুষ	GPk6835456 ফটো উপলব্ধ	141 নাম : মঞ্জু গগৈ স্বামীৰ নাম: হেমন্ত গগৈ ঘৰ নং : ২২৪গ বয়স : 43 লিঙ্গ : মহিলা	GPk6835467 ফটো উপলব্ধ
142 নাম : অমৃতজ্যোতি গগৈ পিতাৰ নাম: হেমন্ত গগৈ ঘৰ নং : 214গ বয়স : 27 লিঙ্গ : পুৰুষ	GPk0175794 ফটো উপলব্ধ	143 নাম : আদিত্য গগৈ পিতাৰ নাম: হেমন্ত গগৈ ঘৰ নং : ২২৪ গ বয়স : 25 লিঙ্গ : পুৰুষ	GPk0236083 ফটো উপলব্ধ	144 নাম : কনক গগৈ পিতাৰ নাম: মুকুটা গগৈ ঘৰ নং : ২২৪খ বয়স : 53 লিঙ্গ : পুৰুষ	GPk6835434 ফটো উপলব্ধ
145 নাম : মল্লিকা গগৈ স্বামীৰ নাম: কনক গগৈ ঘৰ নং : ২২৪খ বয়স : 48 লিঙ্গ : মহিলা	GPk6835445 ফটো উপলব্ধ	146 নাম : সৌৰভজ্যোতি গগৈ পিতাৰ নাম: কনক গগৈ ঘৰ নং : ২২৪ খ বয়স : 25 লিঙ্গ : পুৰুষ	GPk0236091 ফটো উপলব্ধ	147 নাম : কপিল গগৈ পিতাৰ নাম: কনক গগৈ ঘৰ নং : 214খ বয়স : 21 লিঙ্গ : পুৰুষ	GPk1553452 ফটো উপলব্ধ
148 নাম : চম্পা চাংমাই স্বামীৰ নাম: ফনী চাংমাই ঘৰ নং : ২২৫ বয়স : 65 লিঙ্গ : মহিলা	GPk6835514 ফটো উপলব্ধ	149 নাম : দেৱ চাংমাই পিতাৰ নাম: ফনী চাংমাই ঘৰ নং : ২২৫ বয়স : 44 লিঙ্গ : পুৰুষ	GPk6835525 ফটো উপলব্ধ	150 নাম : জিতু চাংমাই পিতাৰ নাম: ফনী চাংমাই ঘৰ নং : ২২৫ বয়স : 42 লিঙ্গ : পুৰুষ	GPk6835536 ফটো উপলব্ধ

151 নাম : পদাৰ্জ্যোতি চাংমাই পিতাৰ নাম: ফণি চাংমাই ঘৰ নং : ২১৫ বয়স : 40 লিঙ্গ : পুৰুষ	GPK6835547 ফটো উপলব্ধ	152 নাম : গায়ত্ৰী চেতিয়া স্বামীৰ নাম: পদাৰ্জ্যোতি চাংমাই ঘৰ নং : 215 বয়স : 36 লিঙ্গ : মহিলা	GPK0382424 ফটো উপলব্ধ	153 নাম : নিতুমণি গগৈ চাংমাই স্বামীৰ নাম: জিতু চাংমাই ঘৰ নং : ২১৫ বয়স : 36 লিঙ্গ : মহিলা	GPK1322210 ফটো উপলব্ধ
154 নাম : শিখামণি গগৈ চাংমাই স্বামীৰ নাম: দেৱ চাংমাই ঘৰ নং : ২১৫ বয়স : 31 লিঙ্গ : মহিলা	GPK1322221 ফটো উপলব্ধ	155 নাম : উমেশ চাংমাই পিতাৰ নাম: কমলেশ্বৰ চাংমাই ঘৰ নং : ২১৬ বয়স : 60 লিঙ্গ : পুৰুষ	GPK6835558 ফটো উপলব্ধ	156 নাম : পুষ্পলতা চাংমাই স্বামীৰ নাম: উমেশ চাংমাই ঘৰ নং : ২১৬ বয়স : 55 লিঙ্গ : মহিলা	GPK6835569 ফটো উপলব্ধ
157 নাম : লিখন চাংমাই পিতাৰ নাম: কমলেশ্বৰ চাংমাই ঘৰ নং : ২১৬ বয়স : 55 লিঙ্গ : পুৰুষ	GPK6835570 ফটো উপলব্ধ	158 নাম : ভাণু চাংমাই স্বামীৰ নাম: লিখন চাংমাই ঘৰ নং : ২১৬ বয়স : 50 লিঙ্গ : মহিলা	GPK6835581 ফটো উপলব্ধ	159 নাম : প্ৰেমাৰ্জ্যোতি চাংমাই পিতাৰ নাম: কমলেশ্বৰ চাংমাই ঘৰ নং : ২১৬ বয়স : 45 লিঙ্গ : মহিলা	GPK6835592 ফটো উপলব্ধ
160 নাম : অংকুৰদীপ চাংমাই পিতাৰ নাম: উমেশ চাংমাই ঘৰ নং : 216 বয়স : 27 লিঙ্গ : পুৰুষ	GPK0282319 ফটো উপলব্ধ	161 নাম : সুচিল চাংমাই পিতাৰ নাম: দধী চাংমাই ঘৰ নং : ২১৭ বয়স : 55 লিঙ্গ : পুৰুষ	GPK6835638 ফটো উপলব্ধ	162 নাম : লাভণ্য চাংমাই স্বামীৰ নাম: সুচিল চাংমাই ঘৰ নং : ২১৭ বয়স : 50 লিঙ্গ : মহিলা	GPK6835649 ফটো উপলব্ধ
163 নাম : হিৰামণি চাংমাই পিতাৰ নাম: চুচিল চাংমাই ঘৰ নং : ২১৭ বয়স : 23 লিঙ্গ : মহিলা	GPK0400986 ফটো উপলব্ধ	164 নাম : প্ৰেমধৰ চাংমাই পিতাৰ নাম: ধনীৰাম চাংমাই ঘৰ নং : ২১৮ বয়স : 65 লিঙ্গ : পুৰুষ	GPK6835650 ফটো উপলব্ধ	165 নাম : পুতুমাই মেচ চাংমাই স্বামীৰ নাম: প্ৰেমধৰ চাংমাই ঘৰ নং : ২১৮ বয়স : 54 লিঙ্গ : মহিলা	GPK0236653 ফটো উপলব্ধ
166 নাম : পুতুল চাংমাই পিতাৰ নাম: দধীৰাম চাংমাই ঘৰ নং : ২১৯ বয়স : 50 লিঙ্গ : পুৰুষ	GPK6835683 ফটো উপলব্ধ	167 নাম : ৰূপা চাংমাই স্বামীৰ নাম: পুতুল চাংমাই ঘৰ নং : ২১৯ বয়স : 45 লিঙ্গ : মহিলা	GPK6835694 ফটো উপলব্ধ	168 নাম : বীণা চাংমাই স্বামীৰ নাম: অকণ চাংমাই ঘৰ নং : ২২০ বয়স : 70 লিঙ্গ : মহিলা	GPK6835718 ফটো উপলব্ধ
169 নাম : চেনীৰাম চাংমাই পিতাৰ নাম: অকণ চাংমাই ঘৰ নং : ২২০ বয়স : 55 লিঙ্গ : পুৰুষ	GPK6835729 ফটো উপলব্ধ	170 নাম : অঞ্জলি চাংমাই স্বামীৰ নাম: চেনীৰাম চাংমাই ঘৰ নং : ২২০ বয়স : 50 লিঙ্গ : মহিলা	GPK6835730 ফটো উপলব্ধ	171 নাম : দীপজ্যোতি চাংমাই পিতাৰ নাম: চেনীৰাম চাংমাই ঘৰ নং : ২২০ বয়স : 27 লিঙ্গ : পুৰুষ	GPK0211359 ফটো উপলব্ধ
172 নাম : দিবাৰু চাংমাই পিতাৰ নাম: চেনীৰাম চাংমাই ঘৰ নং : ২২০ বয়স : 25 লিঙ্গ : পুৰুষ	GPK0235721 ফটো উপলব্ধ	173 নাম : কল্পনা হাতীমৰীয়া স্বামীৰ নাম: দীপজ্যোতি চাংমাই ঘৰ নং : 220 বয়স : 24 লিঙ্গ : মহিলা	GPK1564608 ফটো উপলব্ধ	174 নাম : ৰজনী গগৈ পিতাৰ নাম: হৰকান্ত গগৈ ঘৰ নং : ২২১ বয়স : 50 লিঙ্গ : পুৰুষ	GPK6835763 ফটো উপলব্ধ
175 নাম : মনালিচা গগৈ স্বামীৰ নাম: ৰজনী গগৈ ঘৰ নং : ২২১ বয়স : 39 লিঙ্গ : মহিলা	GPK0236570 ফটো উপলব্ধ	176 নাম : মালতী চাংমাই স্বামীৰ নাম: লব চাংমাই ঘৰ নং : ২২৩ বয়স : 80 লিঙ্গ : মহিলা	GPK6835810 ফটো উপলব্ধ	177 নাম : হেম্বৰ চাংমাই পিতাৰ নাম: লব চাংমাই ঘৰ নং : ২২৩ বয়স : 60 লিঙ্গ : পুৰুষ	GPK6835821 ফটো উপলব্ধ
178 নাম : জুন চাংমাই স্বামীৰ নাম: হেম্বৰ চাংমাই ঘৰ নং : ২২৩ বয়স : 55 লিঙ্গ : মহিলা	GPK6835832 ফটো উপলব্ধ	179 নাম : অজিত চাংমাই পিতাৰ নাম: লব চাংমাই ঘৰ নং : ২২৩ বয়স : 50 লিঙ্গ : পুৰুষ	GPK6835843 ফটো উপলব্ধ	180 নাম : বিতুল চাংমাই পিতাৰ নাম: হেম্বৰ চাংমাই ঘৰ নং : ২২৩ বয়স : 34 লিঙ্গ : পুৰুষ	GPK1341000 ফটো উপলব্ধ



181 নাম : চম্পা আগৰৱালা স্বামীৰ নাম : জগদীশ আগৰৱালা ঘৰ নং : ১১৪ বয়স : 75 লিঙ্গ : মহিলা	GPK6835865 ফটো উপলব্ধ	182 নাম : দিনেশ আগৰৱালা পিতাৰ নাম : জগদীশ আগৰৱালা ঘৰ নং : ১১৪ বয়স : 43 লিঙ্গ : পুৰুষ	GPK6835887 ফটো উপলব্ধ	183 নাম : সৰমাই ভূঞা পিতাৰ নাম : গৌপিয়া ভূঞা ঘৰ নং : ১১৫ বয়স : 50 লিঙ্গ : মহিলা	GPK6835912 ফটো উপলব্ধ
184 নাম : বিজয় ভূঞা পিতাৰ নাম : বিচা ভূঞা ঘৰ নং : ১১৫খ বয়স : 40 লিঙ্গ : পুৰুষ	GPK0283325 ফটো উপলব্ধ	185 নাম : বিনা ভূঞা স্বামীৰ নাম : বিজয় ভূঞা ঘৰ নং : ১১৫খ বয়স : 39 লিঙ্গ : মহিলা	GPK0283358 ফটো উপলব্ধ	186 নাম : অঞ্জনা ভূঞা স্বামীৰ নাম : নাবিন ভূঞা ঘৰ নং : ১১৬ বয়স : 59 লিঙ্গ : মহিলা	GPK0046227 ফটো উপলব্ধ
187 নাম : দীপু ভূঞা পিতাৰ নাম : ধৰমদাস ভূঞা ঘৰ নং : ১১৬ বয়স : 50 লিঙ্গ : পুৰুষ	GPK6835967 ফটো উপলব্ধ	188 নাম : মালতী ভূঞা স্বামীৰ নাম : দীপু ভূঞা ঘৰ নং : ১১৬ বয়স : 45 লিঙ্গ : মহিলা	GPK6835978 ফটো উপলব্ধ	189 নাম : পাপু ভূঞা পিতাৰ নাম : দীপু ভূঞা ঘৰ নং : ১১৬ বয়স : 29 লিঙ্গ : পুৰুষ	GPK0283457 ফটো উপলব্ধ
190 নাম : জিতু ভূঞা পিতাৰ নাম : দীপু ভূঞা ঘৰ নং : ১১৬ বয়স : 28 লিঙ্গ : পুৰুষ	GPK0283465 ফটো উপলব্ধ	191 নাম : বিজু ভূঞা পিতাৰ নাম : দীপু ভূঞা ঘৰ নং : ১১৬ বয়স : 25 লিঙ্গ : পুৰুষ	GPK0235523 ফটো উপলব্ধ	192 নাম : চনিয়া ভূঞা স্বামীৰ নাম : জিতু ভূঞা ঘৰ নং : ১১৬ বয়স : 25 লিঙ্গ : মহিলা	GPK0270454 ফটো উপলব্ধ
193 নাম : পূজা মূদী ভূঞা স্বামীৰ নাম : পাপু ভূঞা ঘৰ নং : ১১৬ বয়স : 25 লিঙ্গ : মহিলা	GPK0446922 ফটো উপলব্ধ	194 নাম : লক্ষীমণি ভূঞা স্বামীৰ নাম : বিজু ভূঞা ঘৰ নং : ১১৬ বয়স : 22 লিঙ্গ : মহিলা	GPK0494138 ফটো উপলব্ধ	195 নাম : ৰমেশ ভূঞা পিতাৰ নাম : নাবিন ভূঞা ঘৰ নং : ১১৬খ বয়স : 27 লিঙ্গ : পুৰুষ	GPK0235572 ফটো উপলব্ধ
196 নাম : চুত ভূঞা পিতাৰ নাম : ধৰমদাস ভূঞা ঘৰ নং : ১১৭ বয়স : 50 লিঙ্গ : পুৰুষ	GPK6835990 ফটো উপলব্ধ	197 নাম : মইনী ভূঞা স্বামীৰ নাম : চুতু ভূঞা ঘৰ নং : ১১৭ বয়স : 46 লিঙ্গ : মহিলা	GPK6836006 ফটো উপলব্ধ	198 নাম : নন্দা ভূঞা স্বামীৰ নাম : ৰাজু ভূঞা ঘৰ নং : ১১৮ বয়স : 50 লিঙ্গ : মহিলা	GPK6836028 ফটো উপলব্ধ
199 নাম : ৰঘুনাথ গোৱালা পিতাৰ নাম : মহন গোৱালা ঘৰ নং : ১১৯ বয়স : 60 লিঙ্গ : পুৰুষ	GPK6836039 ফটো উপলব্ধ	200 নাম : মইনা গোৱালা স্বামীৰ নাম : মহেশ গোৱালা ঘৰ নং : ১১৯ বয়স : 36 লিঙ্গ : মহিলা	GPK0283598 ফটো উপলব্ধ	201 নাম : মদন গোৱালা পিতাৰ নাম : ৰঘুনাথ গোৱালা ঘৰ নং : ১২০ বয়স : 40 লিঙ্গ : পুৰুষ	GPK6836051 ফটো উপলব্ধ
202 নাম : দূৰ্গেশ্বৰ গোৱালা পিতাৰ নাম : মদন গোৱালা ঘৰ নং : ১২০ বয়স : 26 লিঙ্গ : পুৰুষ	GPK0444497 ফটো উপলব্ধ	203 নাম : চুপন গোৱালা পিতাৰ নাম : মদন গোৱালা ঘৰ নং : ১২০ বয়স : 24 লিঙ্গ : পুৰুষ	GPK1553486 ফটো উপলব্ধ	204 নাম : দেবন্তী গোৱালা স্বামীৰ নাম : দুৰ্গেশ্বৰ গোৱালা ঘৰ নং : ১২০ বয়স : 22 লিঙ্গ : মহিলা	GPK0494245 ফটো উপলব্ধ
205 নাম : শিৱ গোৱালা পিতাৰ নাম : মহন গোৱালা ঘৰ নং : ১২১ বয়স : 60 লিঙ্গ : পুৰুষ	GPK6836073 ফটো উপলব্ধ	206 নাম : বীনা গোৱালা স্বামীৰ নাম : শিৱ গোৱালা ঘৰ নং : ১২১ বয়স : 53 লিঙ্গ : মহিলা	GPK6836084 ফটো উপলব্ধ	207 নাম : ববি গোৱালা পিতাৰ নাম : শিৱ গোৱালা ঘৰ নং : ১২১ বয়স : 45 লিঙ্গ : মহিলা	GPK6836095 ফটো উপলব্ধ
208 নাম : মনেশ্বৰ গোৱালা পিতাৰ নাম : শিৱ গোৱালা ঘৰ নং : ১২১ বয়স : 44 লিঙ্গ : পুৰুষ	GPK6836108 ফটো উপলব্ধ	209 নাম : প্ৰেমেশ্বৰ গোৱালা পিতাৰ নাম : শিৱ গোৱালা ঘৰ নং : ১২১ বয়স : 43 লিঙ্গ : পুৰুষ	GPK6836119 ফটো উপলব্ধ	210 নাম : ৰাজু গোৱালা পিতাৰ নাম : শিৱ গোৱালা ঘৰ নং : ১২১ বয়স : 41 লিঙ্গ : পুৰুষ	GPK6836120 ফটো উপলব্ধ



211 নাম : পৰবী গোৱালা স্বামীৰ নাম: মনেশ্বৰ গোৱালা ঘৰ নং : ২৩১ বয়স : 34 লিঙ্গ : মহিলা	GPK0284158 ফটো উপলব্ধ	212 নাম : অঞ্জলী গোৱালা স্বামীৰ নাম: প্ৰেমেশ্বৰ গোৱালা ঘৰ নং : ২৩১ বয়স : 34 লিঙ্গ : মহিলা	GPK0284166 ফটো উপলব্ধ	213 নাম : লক্ষণ গোৱালা মাতৃৰ নাম: বাবী গোৱালা ঘৰ নং : ২৩১ বয়স : 27 লিঙ্গ : পুৰুষ	GPK0235283 ফটো উপলব্ধ
E 214 নাম : চৰেশ ভূঞা পিতাৰ নাম: চমৰা ভূঞা ঘৰ নং : ২৩২ বয়স : 50 লিঙ্গ : পুৰুষ	GPK6836131 ফটো উপলব্ধ	215 নাম : লক্ষী ভূঞা স্বামীৰ নাম: সুৰেশ ভূঞা ঘৰ নং : 232 বয়স : 50 লিঙ্গ : মহিলা	GPK6840068 ফটো উপলব্ধ	216 নাম : বুদ্ধেশ্বৰী ভূঞা পিতাৰ নাম: চৰেশ ভূঞা ঘৰ নং : ২৩২ বয়স : 30 লিঙ্গ : মহিলা	GPK0213579 ফটো উপলব্ধ
217 নাম : কিৰণ ভূঞা পিতাৰ নাম: চৰেশ ভূঞা ঘৰ নং : ২৩২ বয়স : 29 লিঙ্গ : পুৰুষ	GPK0234963 ফটো উপলব্ধ	218 নাম : ৰাম ভূঞা ৰাম মাতৃৰ নাম: লক্ষী ভূঞা লক্ষী ঘৰ নং : 232 বয়স : 23 লিঙ্গ : পুৰুষ	QGR0097345 ফটো উপলব্ধ	219 নাম : হেমন্তী খেৰুৱাৰ ভূঞা স্বামীৰ নাম: চিত্ত ভূঞা ঘৰ নং : ২৩৩ বয়স : 35 লিঙ্গ : মহিলা	GPK0236620 ফটো উপলব্ধ
220 নাম : চিত্ত ভূঞা পিতাৰ নাম: তুতুবাবু ভূঞা ঘৰ নং : ২৩৩ বয়স : 29 লিঙ্গ : পুৰুষ	GPK0094920 ফটো উপলব্ধ	221 নাম : চুলচন ভূঞা পিতাৰ নাম: বাসন ভূঞা ঘৰ নং : ২৩৪ বয়স : 53 লিঙ্গ : পুৰুষ	GPK6836164 ফটো উপলব্ধ	222 নাম : ৰিতা তাঁতী স্বামীৰ নাম: মনো তাঁতী ঘৰ নং : 234 বয়স : 37 লিঙ্গ : মহিলা	QGR0067827 ফটো উপলব্ধ
223 নাম : তিলেশ্বৰ ভূঞা পিতাৰ নাম: চুলচন ভূঞা ঘৰ নং : ২৩৪ বয়স : 30 লিঙ্গ : পুৰুষ	GPK0234393 ফটো উপলব্ধ	224 নাম : চিতা ভূঞা পিতাৰ নাম: চুলচন ভূঞা ঘৰ নং : ২৩৪ বয়স : 29 লিঙ্গ : মহিলা	GPK0236174 ফটো উপলব্ধ	225 নাম : গীতা ভূঞা পিতাৰ নাম: চুলচন ভূঞা ঘৰ নং : ২৩৪ বয়স : 26 লিঙ্গ : মহিলা	GPK0236844 ফটো উপলব্ধ
226 নাম : অশোক গড় পিতাৰ নাম: গনেশ গড় ঘৰ নং : ২৩৫ বয়স : 65 লিঙ্গ : পুৰুষ	GPK6836175 ফটো উপলব্ধ	227 নাম : মাইন গড় পিতাৰ নাম: অশোক গড় ঘৰ নং : ২৩৫ বয়স : 31 লিঙ্গ : মহিলা	GPK0284455 ফটো উপলব্ধ	228 নাম : পংকজ গড় পিতাৰ নাম: অশোক গড় ঘৰ নং : ২৩৫ বয়স : 30 লিঙ্গ : পুৰুষ	GPK0284489 ফটো উপলব্ধ
229 নাম : পিংকী গঢ় পিতাৰ নাম: অশোক গঢ় ঘৰ নং : ২৩৫ বয়স : 28 লিঙ্গ : মহিলা	GPK0048736 ফটো উপলব্ধ	230 নাম : তিলেশ্বৰ পানিকা(মহন্ত) পিতাৰ নাম: কাৰ্তিক পানিকা(মহন্ত) ঘৰ নং : ২৩৬ বয়স : 50 লিঙ্গ : পুৰুষ	GPK6836197 ফটো উপলব্ধ	231 নাম : তিলোত্তমা পানিকা স্বামীৰ নাম: তিলেশ্বৰ পানিকা ঘৰ নং : ২৩৬ বয়স : 48 লিঙ্গ : মহিলা	GPK6836200 ফটো উপলব্ধ
232 নাম : জানকী পানিকা স্বামীৰ নাম: লক্ষন পানিকা ঘৰ নং : ২৩৬ বয়স : 33 লিঙ্গ : মহিলা	GPK0284588 ফটো উপলব্ধ	233 নাম : ভাৰত কুমাৰ পানিকা পিতাৰ নাম: তিলেশ্বৰ পানিকা ঘৰ নং : ২৩৬ বয়স : 26 লিঙ্গ : পুৰুষ	GPK0115451 ফটো উপলব্ধ	234 নাম : চুম পানিকা পিতাৰ নাম: তিলেশ্বৰ পানিকা ঘৰ নং : ২৩৬ বয়স : 24 লিঙ্গ : মহিলা	GPK0347443 ফটো উপলব্ধ
235 নাম : বাবুল পানিকা(মহন্ত) পিতাৰ নাম: কাৰ্তিক পানিকা(মহন্ত) ঘৰ নং : ২৩৭ বয়স : 65 লিঙ্গ : পুৰুষ	GPK6836233 ফটো উপলব্ধ	236 নাম : কুসুম পানিকা(মহন্ত) স্বামীৰ নাম: বাবুল পানিকা(মহন্ত) ঘৰ নং : ২৩৭ বয়স : 55 লিঙ্গ : মহিলা	GPK6836244 ফটো উপলব্ধ	237 নাম : গিতা পানিকা স্বামীৰ নাম: কিশোৰ পানিক ঘৰ নং : 237 বয়স : 35 লিঙ্গ : মহিলা	GPK0452359 ফটো উপলব্ধ
238 নাম : কিশোৰ পানিকা পিতাৰ নাম: বাবুল পানিকা ঘৰ নং : ২৩৭ বয়স : 34 লিঙ্গ : পুৰুষ	GPK6840706 ফটো উপলব্ধ	239 নাম : পুনম পানিকা পিতাৰ নাম: বাবুল পানিকা ঘৰ নং : ২৩৭ বয়স : 25 লিঙ্গ : মহিলা	GPK0345611 ফটো উপলব্ধ	240 নাম : সুমেশ্বৰী গগৈ স্বামীৰ নাম: শল্যধৰ গগৈ ঘৰ নং : ২৩৯ বয়স : 80 লিঙ্গ : মহিলা	GPK6836277 ফটো উপলব্ধ



241 নাম : বীনা গগৈ স্বামীৰ নাম: জিতু গগৈ ঘৰ নং : ২৩৯ বয়স : 50 লিঙ্গ : মহিলা	GPK6836288 ফটো উপলব্ধ	242 নাম : হৰেশ গগৈ পিতাৰ নাম: চেলেধৰ গগৈ ঘৰ নং : ২৩৯ বয়স : 42 লিঙ্গ : পুৰুষ	GPK6836299 ফটো উপলব্ধ	243 নাম : কবিতা মহন স্বামীৰ নাম: হৰেশ গগৈ ঘৰ নং : 239 বয়স : 26 লিঙ্গ : মহিলা	GPK0435347 ফটো উপলব্ধ
244 নাম : পত্নী গগৈ স্বামীৰ নাম: খগেন গগৈ ঘৰ নং : ২৪০ বয়স : 70 লিঙ্গ : মহিলা	GPK6836324 ফটো উপলব্ধ	245 নাম : সুচেন গগৈ পিতাৰ নাম: খগেন গগৈ ঘৰ নং : ২৪০ বয়স : 60 লিঙ্গ : পুৰুষ	GPK6836335 ফটো উপলব্ধ	246 নাম : নিপেন গগৈ পিতাৰ নাম: খগেন গগৈ ঘৰ নং : ২৪০ বয়স : 50 লিঙ্গ : পুৰুষ	GPK6836357 ফটো উপলব্ধ
247 নাম : দিপা গগৈ স্বামীৰ নাম: নিপেন গগৈ ঘৰ নং : ২৪০ বয়স : 45 লিঙ্গ : মহিলা	GPK6836368 ফটো উপলব্ধ	248 নাম : বিজিত গগৈ পিতাৰ নাম: চুচেন গগৈ ঘৰ নং : ২৪০ বয়স : 27 লিঙ্গ : পুৰুষ	GPK0285296 ফটো উপলব্ধ	249 নাম : প্ৰবাল জ্যোতি গগৈ পিতাৰ নাম: নিপেন গগৈ ঘৰ নং : 240 বয়স : 21 লিঙ্গ : পুৰুষ	GPK1553460 ফটো উপলব্ধ
250 নাম : তিলেশ্বৰী গগৈ স্বামীৰ নাম: গজেন গগৈ ঘৰ নং : ২৪১ বয়স : 75 লিঙ্গ : মহিলা	GPK6836380 ফটো উপলব্ধ	251 নাম : জোনালী গগৈ পিতাৰ নাম: গজেন গগৈ ঘৰ নং : ২৪১ বয়স : 50 লিঙ্গ : মহিলা	GPK6836437 ফটো উপলব্ধ	252 নাম : জিতু গগৈ পিতাৰ নাম: গজেন গগৈ ঘৰ নং : ২৪১ বয়স : 44 লিঙ্গ : পুৰুষ	GPK6836391 ফটো উপলব্ধ
253 নাম : বিপুল গগৈ পিতাৰ নাম: গজেন গগৈ ঘৰ নং : ২৪১ বয়স : 40 লিঙ্গ : পুৰুষ	GPK6836415 ফটো উপলব্ধ	254 নাম : মৃদসিতা গগৈ স্বামীৰ নাম: জিতু গগৈ ঘৰ নং : ২৪১ বয়স : 40 লিঙ্গ : মহিলা	GPK6836404 ফটো উপলব্ধ	255 নাম : শ্ৰমী গগৈ স্বামীৰ নাম: বিপুল গগৈ ঘৰ নং : ২৪১ বয়স : 39 লিঙ্গ : মহিলা	GPK6836426 ফটো উপলব্ধ
256 নাম : দিব্যজ্যোতি গগৈ পিতাৰ নাম: জিতু গগৈ ঘৰ নং : 241 বয়স : 24 লিঙ্গ : পুৰুষ	GPK1553437 ফটো উপলব্ধ	257 নাম : মনায় গগৈ পিতাৰ নাম: বিপুল গগৈ ঘৰ নং : 241 বয়স : 21 লিঙ্গ : পুৰুষ	GPK1553387 ফটো উপলব্ধ	258 নাম : অকনি গগৈ পিতাৰ নাম: দীনেধৰ গগৈ ঘৰ নং : ২৪২ বয়স : 60 লিঙ্গ : মহিলা	GPK6836448 ফটো উপলব্ধ
259 নাম : কান গগৈ পিতাৰ নাম: দীনেধৰ গগৈ ঘৰ নং : ২৪২ বয়স : 55 লিঙ্গ : পুৰুষ	GPK6836459 ফটো উপলব্ধ	260 নাম : ৰুবী গগৈ স্বামীৰ নাম: কান গগৈ ঘৰ নং : ২৪২ বয়স : 50 লিঙ্গ : মহিলা	GPK6836460 ফটো উপলব্ধ	261 নাম : দেৱাশীষ গগৈ পিতাৰ নাম: কান গগৈ ঘৰ নং : ২৪২ বয়স : 25 লিঙ্গ : পুৰুষ	GPK0175984 ফটো উপলব্ধ
262 নাম : জীবেশ্বৰ গগৈ পিতাৰ নাম: অবুদ গগৈ ঘৰ নং : ২৪৩ বয়স : 65 লিঙ্গ : পুৰুষ	GPK6836471 ফটো উপলব্ধ	263 নাম : অঞ্জলী গগৈ স্বামীৰ নাম: জীবেশ্বৰ গগৈ ঘৰ নং : ২৪৩ বয়স : 60 লিঙ্গ : মহিলা	GPK6836482 ফটো উপলব্ধ	264 নাম : লক্ষ্মীমণি গগৈ পিতাৰ নাম: অবুদ গগৈ ঘৰ নং : ২৪৩ বয়স : 51 লিঙ্গ : পুৰুষ	GPK0094870 ফটো উপলব্ধ
265 নাম : পানীৰাম গগৈ পিতাৰ নাম: অবুদ গগৈ ঘৰ নং : ২৪৩ বয়স : 45 লিঙ্গ : পুৰুষ	GPK6836539 ফটো উপলব্ধ	266 নাম : ৰশ্মী গগৈ স্বামীৰ নাম: পানীৰাম গগৈ ঘৰ নং : ২৪৩ বয়স : 40 লিঙ্গ : মহিলা	GPK6836540 ফটো উপলব্ধ	267 নাম : টিংকু গগৈ পিতাৰ নাম: অবুদ গগৈ ঘৰ নং : ২৪৩ বয়স : 38 লিঙ্গ : পুৰুষ	GPK6836573 ফটো উপলব্ধ
S 268 নাম : শিখামনী গগৈ পিতাৰ নাম: জীবেশ্বৰ গগৈ ঘৰ নং : ২৪৩ বয়স : 26 লিঙ্গ : মহিলা	GPK0176032 ফটো উপলব্ধ	269 নাম : পৰ্ণিমা কৈৰী মাতৃৰ নাম: মালতী কৈৰী ঘৰ নং : ২৪৩ বয়স : 25 লিঙ্গ : মহিলা	GPK0357236 ফটো উপলব্ধ	270 নাম : সুমন গগৈ পিতাৰ নাম: পানীৰাম গগৈ ঘৰ নং : 243 বয়স : 20 লিঙ্গ : পুৰুষ	QGR0096636 ফটো উপলব্ধ



271 নাম : জিতমণী চাংমাই গগৈ স্বামীৰ নাম : টিংকু গগৈ ঘৰ নং : ২৪৩ বয়স : 32 লিঙ্গ : মহিলা	GPK0357087 ফটো উপলব্ধ	272 নাম : মুনিন্দ্ৰ গগৈ পিতাৰ নাম : ঘনশ্যাম গগৈ ঘৰ নং : ২৪৪ বয়স : 45 লিঙ্গ : পুৰুষ	GPK6836595 ফটো উপলব্ধ	273 নাম : বুৰী গগৈ স্বামীৰ নাম : মুনিন্দ্ৰ গগৈ ঘৰ নং : ২৪৪ বয়স : 42 লিঙ্গ : মহিলা	GPK6836608 ফটো উপলব্ধ
274 নাম : মৰমী গগৈ স্বামীৰ নাম : প্ৰবিন গগৈ ঘৰ নং : ২৪৪ বয়স : 41 লিঙ্গ : মহিলা	GPK6840831 ফটো উপলব্ধ	275 নাম : প্ৰবিন গগৈ পিতাৰ নাম : ঘনশ্যাম গগৈ ঘৰ নং : ২৪৪ বয়স : 39 লিঙ্গ : পুৰুষ	GPK6836619 ফটো উপলব্ধ	276 নাম : পলাশ গগৈ পিতাৰ নাম : মুনিন্দ্ৰ গগৈ ঘৰ নং : ২৪৪ বয়স : 20 লিঙ্গ : পুৰুষ	QGR0007047 ফটো উপলব্ধ
277 নাম : কনকলতা গগৈ স্বামীৰ নাম : দীনেধৰ গগৈ ঘৰ নং : ২৪৫ বয়স : 65 লিঙ্গ : মহিলা	GPK6836620 ফটো উপলব্ধ	278 নাম : পৰাগ গগৈ পিতাৰ নাম : দীনেধৰ গগৈ ঘৰ নং : ২৪৫ বয়স : 44 লিঙ্গ : পুৰুষ	GPK6836642 ফটো উপলব্ধ	279 নাম : মমতা বুঢ়াগোঁহাই গগৈ স্বামীৰ নাম : লাহিত গগৈ ঘৰ নং : ২৪৫ বয়স : 42 লিঙ্গ : মহিলা	GPK0097964 ফটো উপলব্ধ
280 নাম : বিতপন গগৈ পিতাৰ নাম : দীনেধৰ গগৈ ঘৰ নং : ২৪৫ বয়স : 40 লিঙ্গ : পুৰুষ	GPK6836664 ফটো উপলব্ধ	281 নাম : ৰূপা গগৈ স্বামীৰ নাম : পৰাগ গগৈ ঘৰ নং : ২৪৫ বয়স : 38 লিঙ্গ : মহিলা	GPK6836686 ফটো উপলব্ধ	282 নাম : বৰ্ণালী চাংমাই গগৈ স্বামীৰ নাম : জিতু গগৈ ঘৰ নং : ২৪৫ বয়স : 38 লিঙ্গ : মহিলা	GPK0115584 ফটো উপলব্ধ
283 নাম : নমিতা গগৈ স্বামীৰ নাম : বিতুল গগৈ ঘৰ নং : ২৪৫ বয়স : 34 লিঙ্গ : মহিলা	GPK0050518 ফটো উপলব্ধ	284 নাম : জিতু গগৈ পিতাৰ নাম : দীনেধৰ গগৈ ঘৰ নং : ২৪৫ বয়স : 33 লিঙ্গ : পুৰুষ	GPK0095364 ফটো উপলব্ধ	285 নাম : বিতুল গগৈ পিতাৰ নাম : দীনেধৰ গগৈ ঘৰ নং : ২৪৫ বয়স : 39 লিঙ্গ : পুৰুষ	GPK6836675 ফটো উপলব্ধ
286 নাম : লহিত গগৈ পিতাৰ নাম : দীনেধৰ গগৈ ঘৰ নং : ২৪৫ বয়স : 42 লিঙ্গ : পুৰুষ	GPK6836653 ফটো উপলব্ধ	287 নাম : চুচিল গগৈ পিতাৰ নাম : তুলসী গগৈ ঘৰ নং : ২৪৬ বয়স : 60 লিঙ্গ : পুৰুষ	GPK6836700 ফটো উপলব্ধ	288 নাম : ৰাগু গগৈ স্বামীৰ নাম : চুচিল গগৈ ঘৰ নং : ২৪৬ বয়স : 50 লিঙ্গ : মহিলা	GPK6836711 ফটো উপলব্ধ
289 নাম : সংগীতা কৈৰী স্বামীৰ নাম : ভৰত কৈৰী ঘৰ নং : ২৪৬ বয়স : 27 লিঙ্গ : মহিলা	GPK0127522 ফটো উপলব্ধ	290 নাম : কৌশিক গগৈ পিতাৰ নাম : সুশীল গগৈ ঘৰ নং : ২৪৬ বয়স : 19 লিঙ্গ : পুৰুষ	QGR0109413 ফটো উপলব্ধ	291 নাম : চকমলা গগৈ স্বামীৰ নাম : লক্ষীৰাম গগৈ ঘৰ নং : ২৪৭ বয়স : 70 লিঙ্গ : মহিলা	GPK6836733 ফটো উপলব্ধ
292 নাম : সত্যজিত গগৈ পিতাৰ নাম : লক্ষীৰাম গগৈ ঘৰ নং : ২৪৭ বয়স : 40 লিঙ্গ : পুৰুষ	GPK6836744 ফটো উপলব্ধ	293 নাম : জুৰি গগৈ স্বামীৰ নাম : সত্য জিত গগৈ ঘৰ নং : ২৪৭ বয়স : 37 লিঙ্গ : মহিলা	GPK0160606 ফটো উপলব্ধ	294 নাম : কনক গগৈ পিতাৰ নাম : উমাকান্ত গগৈ ঘৰ নং : ২৪৮ বয়স : 70 লিঙ্গ : পুৰুষ	GPK6836755 ফটো উপলব্ধ
295 নাম : কৌশল্যা গগৈ স্বামীৰ নাম : কনক গগৈ ঘৰ নং : ২৪৮ বয়স : 65 লিঙ্গ : মহিলা	GPK6836766 ফটো উপলব্ধ	296 নাম : ব্ৰজেন গগৈ পিতাৰ নাম : কনক গগৈ ঘৰ নং : ২৪৮ বয়স : 47 লিঙ্গ : পুৰুষ	GPK6836777 ফটো উপলব্ধ	297 নাম : হিন্দুজ্যোতি গগৈ পিতাৰ নাম : কনক গগৈ ঘৰ নং : ২৪৮ বয়স : 45 লিঙ্গ : পুৰুষ	GPK6836788 ফটো উপলব্ধ
298 নাম : বৰ্ণালী চেলেং গগৈ স্বামীৰ নাম : ব্ৰজেন গগৈ ঘৰ নং : ২৪৮ বয়স : 35 লিঙ্গ : মহিলা	GPK6840795 ফটো উপলব্ধ	299 নাম : খগেশ্বৰ গগৈ পিতাৰ নাম : উমাকান্ত গগৈ ঘৰ নং : ২৪৯ বয়স : 83 লিঙ্গ : পুৰুষ	GPK6836802 ফটো উপলব্ধ	300 নাম : অলকা গগৈ পিতাৰ নাম : খগেশ্বৰ গগৈ ঘৰ নং : ২৪৯ বয়স : 48 লিঙ্গ : মহিলা	GPK6836813 ফটো উপলব্ধ

301 নাম : সুভজ্যোতি গগৈ পিতাৰ নাম: খগেশ্বৰ গগৈ ঘৰ নং : ২৪৯ বয়স : 40 লিঙ্গ : পুৰুষ	GPK6836846 ফটো উপলব্ধ	302 নাম : মধুস্মিতা ফুকন গগৈ স্বামীৰ নাম: শুভজ্যোতি গগৈ ঘৰ নং : ২৪৯ বয়স : 26 লিঙ্গ : মহিলা	GPK0127662 ফটো উপলব্ধ	303 নাম : চক্ৰেশ্বৰ গগৈ পিতাৰ নাম: বংশীধৰ গগৈ ঘৰ নং : ২৫০ বয়স : 60 লিঙ্গ : পুৰুষ	GPK6836857 ফটো উপলব্ধ
304 নাম : বীণা গগৈ স্বামীৰ নাম: চণ্ডেশ্বৰ গগৈ ঘৰ নং : ২৫০ বয়স : 55 লিঙ্গ : মহিলা	GPK6836868 ফটো উপলব্ধ	305 নাম : মিন্টু গগৈ পিতাৰ নাম: চক্ৰেশ্বৰ গগৈ ঘৰ নং : ২৫০ বয়স : 38 লিঙ্গ : পুৰুষ	GPK6836879 ফটো উপলব্ধ	306 নাম : তুলিকা চুতীয়া গগৈ স্বামীৰ নাম: মিন্টু গগৈ ঘৰ নং : ২৫০ বয়স : 27 লিঙ্গ : মহিলা	GPK0096420 ফটো উপলব্ধ
307 নাম : ভদ্ৰেশ্বৰ গগৈ পিতাৰ নাম: বংশীধৰ গগৈ ঘৰ নং : ২৫১ বয়স : 50 লিঙ্গ : পুৰুষ	GPK6836891 ফটো উপলব্ধ	308 নাম : প্ৰতিমা গগৈ স্বামীৰ নাম: ভদ্ৰেশ্বৰ গগৈ ঘৰ নং : ২৫১ বয়স : 45 লিঙ্গ : মহিলা	GPK6836904 ফটো উপলব্ধ	309 নাম : জানমনি গগৈ পিতাৰ নাম: ভদ্ৰেশ্বৰ গগৈ ঘৰ নং : ২৫১ বয়স : 25 লিঙ্গ : মহিলা	GPK0237214 ফটো উপলব্ধ
310 নাম : ত্ৰিদিপ গগৈ পিতাৰ নাম: ভদ্ৰেশ্বৰ গগৈ ঘৰ নং : ২৫১ বয়স : 24 লিঙ্গ : পুৰুষ	GPK0357285 ফটো উপলব্ধ	311 নাম : দণ্ডেশ্বৰ গগৈ পিতাৰ নাম: বংশীধৰ গগৈ ঘৰ নং : ২৫২ বয়স : 70 লিঙ্গ : পুৰুষ	GPK6836926 ফটো উপলব্ধ	312 নাম : চেনীমাই গগৈ স্বামীৰ নাম: দণ্ডেশ্বৰ গগৈ ঘৰ নং : ২৫২ বয়স : 60 লিঙ্গ : মহিলা	GPK6836937 ফটো উপলব্ধ
313 নাম : জিতু গগৈ পিতাৰ নাম: দণ্ডেশ্বৰ গগৈ ঘৰ নং : ২৫২ বয়স : 45 লিঙ্গ : পুৰুষ	GPK6836948 ফটো উপলব্ধ	314 নাম : ৰুমী বৰুৱা স্বামীৰ নাম: কিৰণ গগৈ ঘৰ নং : ২৫২খ বয়স : 39 লিঙ্গ : মহিলা	GPK6836959 ফটো উপলব্ধ	315 নাম : কিৰণ গগৈ পিতাৰ নাম: ৰেবত গগৈ ঘৰ নং : ২৫২খ বয়স : 37 লিঙ্গ : পুৰুষ	GPK0216416 ফটো উপলব্ধ
316 নাম : সীমন্ত গগৈ পিতাৰ নাম: কমল গগৈ ঘৰ নং : ২৫৩ বয়স : 69 লিঙ্গ : পুৰুষ	GPK6836971 ফটো উপলব্ধ	317 নাম : সাবিত্ৰী গগৈ স্বামীৰ নাম: সীমন্ত গগৈ ঘৰ নং : ২৫৩ বয়স : 61 লিঙ্গ : মহিলা	GPK6836982 ফটো উপলব্ধ	318 নাম : হিৰমনি গগৈ পিতাৰ নাম: হিমন্ত গগৈ ঘৰ নং : ২৫৩ বয়স : 36 লিঙ্গ : পুৰুষ	GPK6837009 ফটো উপলব্ধ
319 নাম : নিৰঞ্জন গগৈ পিতাৰ নাম: সীমন্ত গগৈ ঘৰ নং : ২৫৩ বয়স : 35 লিঙ্গ : পুৰুষ	GPK6840751 ফটো উপলব্ধ	320 নাম : কাশীৰী চুতীয়া গগৈ স্বামীৰ নাম: নিৰঞ্জন গগৈ ঘৰ নং : ২৫৩ বয়স : 28 লিঙ্গ : মহিলা	GPK0357137 ফটো উপলব্ধ	321 নাম : আশীকা বড়া স্বামীৰ নাম: হাৰামনি গগৈ ঘৰ নং : 253 বয়স : 23 লিঙ্গ : মহিলা	GPK0441907 ফটো উপলব্ধ
322 নাম : সংগীতা বৰগোঁহাই গগৈ স্বামীৰ নাম: লক্ষীমণি গগৈ ঘৰ নং : ২৫৩খ বয়স : 44 লিঙ্গ : মহিলা	GPK0097360 ফটো উপলব্ধ	323 নাম : তৰামাই গগৈ স্বামীৰ নাম: বাণীকান্ত গগৈ ঘৰ নং : ২৫৪ বয়স : 70 লিঙ্গ : মহিলা	GPK6837021 ফটো উপলব্ধ	324 নাম : ভান গগৈ স্বামীৰ নাম: দুৰ্গেশ্বৰ গগৈ ঘৰ নং : ২৫৪ বয়স : 50 লিঙ্গ : মহিলা	GPK6837043 ফটো উপলব্ধ
325 নাম : সুভকান্ত গগৈ পিতাৰ নাম: বাণীকান্ত গগৈ ঘৰ নং : ২৫৪ বয়স : 48 লিঙ্গ : পুৰুষ	GPK6837054 ফটো উপলব্ধ	326 নাম : লক্ষীমণি গগৈ স্বামীৰ নাম: সুভকান্ত গগৈ ঘৰ নং : ২৫৪ বয়স : 38 লিঙ্গ : মহিলা	GPK6840842 ফটো উপলব্ধ	327 নাম : ৰঞ্জন গগৈ পিতাৰ নাম: দুৰ্গেশ্বৰ গগৈ ঘৰ নং : ২৫৪ বয়স : 33 লিঙ্গ : পুৰুষ	GPK6837010 ফটো উপলব্ধ
328 নাম : শেৱালী গগৈ পিতাৰ নাম: ভোগধৰ গগৈ ঘৰ নং : ২৫৫ বয়স : 50 লিঙ্গ : মহিলা	GPK6837098 ফটো উপলব্ধ	329 নাম : বিমলী ফুকন স্বামীৰ নাম: ৰবিন গগৈ ঘৰ নং : ২৫৫ বয়স : 44 লিঙ্গ : মহিলা	GPK6837087 ফটো উপলব্ধ	330 নাম : জিতু গগৈ অন্যান্য: ৰবীন গগৈ ঘৰ নং : 255 বয়স : 35 লিঙ্গ : পুৰুষ	GPK6840502 ফটো উপলব্ধ



331 নাম : হেমলতা গগৈ স্বামীৰ নাম: তৰুন গগৈ ঘৰ নং : ২৫৬ বয়স : 68 লিঙ্গ : মহিলা	GPK6837145 ফটো উপলব্ধ	332 নাম : বলিন গগৈ পিতাৰ নাম: তৰুন গগৈ ঘৰ নং : ২৫৬ খ বয়স : 46 লিঙ্গ : পুৰুষ	GPK6837156 ফটো উপলব্ধ	333 নাম : লাবণ্য দিহিসীয়া গগৈ স্বামীৰ নাম: বলিন গগৈ ঘৰ নং : ২৫৬ খ বয়স : 39 লিঙ্গ : মহিলা	GPK0096891 ফটো উপলব্ধ
334 নাম : মনিৰাম গগৈ পিতাৰ নাম: মহেন্দ্ৰ গগৈ ঘৰ নং : ২৫৭ বয়স : 69 লিঙ্গ : পুৰুষ	GPK6837190 ফটো উপলব্ধ	335 নাম : অকনজ্যোতি গগৈ স্বামীৰ নাম: মণিৰাম গগৈ ঘৰ নং : ২৫৭ বয়স : 60 লিঙ্গ : মহিলা	GPK6837203 ফটো উপলব্ধ	336 নাম : বিজু কুমাৰ গগৈ পিতাৰ নাম: মণিৰাম গগৈ ঘৰ নং : ২৫৭ বয়স : 42 লিঙ্গ : পুৰুষ	GPK6837214 ফটো উপলব্ধ
337 নাম : সোনমইনা গগৈ স্বামীৰ নাম: বিজু গগৈ ঘৰ নং : ২৫৭ বয়স : 33 লিঙ্গ : মহিলা	GPK0286567 ফটো উপলব্ধ	338 নাম : তৰা গগৈ পিতাৰ নাম: পদ্ম গগৈ ঘৰ নং : ২৫৮ বয়স : 48 লিঙ্গ : পুৰুষ	GPK6837225 ফটো উপলব্ধ	339 নাম : মামণি গগৈ স্বামীৰ নাম: তৰা গগৈ ঘৰ নং : ২৫৮ বয়স : 45 লিঙ্গ : মহিলা	GPK6837236 ফটো উপলব্ধ
340 নাম : কৃষ্ণ গগৈ পিতাৰ নাম: তৰা গগৈ ঘৰ নং : ২৫৮ বয়স : 25 লিঙ্গ : পুৰুষ	GPK0175901 ফটো উপলব্ধ	341 নাম : গোপাল চুণ্ডি পিতাৰ নাম: ঘৰীয়া সুন্ডী ঘৰ নং : ২৫৯ বয়স : 71 লিঙ্গ : পুৰুষ	GPK6837247 ফটো উপলব্ধ	342 নাম : ৰুমলদৈ চুণ্ডি স্বামীৰ নাম: গোপাল চুণ্ডি ঘৰ নং : ২৫৯ বয়স : 68 লিঙ্গ : মহিলা	GPK6837258 ফটো উপলব্ধ
343 নাম : সংগীতা চুণ্ডী পিতাৰ নাম: গোপাল চুণ্ডী ঘৰ নং : ২৫৯ বয়স : 34 লিঙ্গ : মহিলা	GPK1340983 ফটো উপলব্ধ	344 নাম : শঙ্কৰ চুণ্ডী অন্যান্য: গোপাল চুণ্ডী ঘৰ নং : ২৫৯ বয়স : 32 লিঙ্গ : পুৰুষ	GPK6840557 ফটো উপলব্ধ	E 345 নাম : অভিজীত চুণ্ডী পিতাৰ নাম: গোপাল চুণ্ডী ঘৰ নং : ২৫৯ বয়স : 27 লিঙ্গ : পুৰুষ	GPK0234302 ফটো উপলব্ধ
346 নাম : জানমণি ৰাজবংশী চুণ্ডী স্বামীৰ নাম: শংকৰ চুণ্ডী ঘৰ নং : 259 বয়স : 21 লিঙ্গ : মহিলা	GPK1557016 ফটো উপলব্ধ	347 নাম : গকুল চুণ্ডি পিতাৰ নাম: পানীৰাম চুণ্ডি ঘৰ নং : ২৬০ বয়স : 75 লিঙ্গ : পুৰুষ	GPK6837292 ফটো উপলব্ধ	348 নাম : পুনা চুণ্ডি পিতাৰ নাম: গকুল চুণ্ডি ঘৰ নং : ২৬০ বয়স : 45 লিঙ্গ : পুৰুষ	GPK6837305 ফটো উপলব্ধ
349 নাম : ফলেশ্বৰী চুণ্ডী অন্যান্য: পুণা চুণ্ডী ঘৰ নং : ২৬০ বয়স : 33 লিঙ্গ : মহিলা	GPK6840637 ফটো উপলব্ধ	350 নাম : লক্ষণ চুণ্ডী পিতাৰ নাম: গকুল চুণ্ডী ঘৰ নং : ২৬০ বয়স : 29 লিঙ্গ : পুৰুষ	GPK0053918 ফটো উপলব্ধ	351 নাম : ৰঞ্জনা চুণ্ডী পিতাৰ নাম: গকুল চুণ্ডী ঘৰ নং : ২৬০ বয়স : 25 লিঙ্গ : মহিলা	GPK0237081 ফটো উপলব্ধ
352 নাম : ভীম চুণ্ডি পিতাৰ নাম: পানীৰাম চুণ্ডি ঘৰ নং : ২৬১ বয়স : 58 লিঙ্গ : পুৰুষ	GPK6837338 ফটো উপলব্ধ	353 নাম : ৰস্তা চুণ্ডি স্বামীৰ নাম: ভীম চুণ্ডি ঘৰ নং : ২৬১ বয়স : 55 লিঙ্গ : মহিলা	GPK6837316 ফটো উপলব্ধ	354 নাম : দিপিন্টী থাপা চুণ্ডী স্বামীৰ নাম: গনেশ চুণ্ডী ঘৰ নং : 261 বয়স : 30 লিঙ্গ : মহিলা	GPK1557057 ফটো উপলব্ধ
355 নাম : গনেশ চুণ্ডী পিতাৰ নাম: ভীম চুণ্ডী ঘৰ নং : ২৬১ বয়স : 29 লিঙ্গ : পুৰুষ	GPK1341033 ফটো উপলব্ধ	356 নাম : বিষ্ণু চুণ্ডী পিতাৰ নাম: ভীম চুণ্ডী ঘৰ নং : ২৬১ বয়স : 26 লিঙ্গ : পুৰুষ	GPK0339515 ফটো উপলব্ধ	357 নাম : জীবন গগৈ পিতাৰ নাম: ভূগেশ্বৰ গগৈ ঘৰ নং : ২৬২ বয়স : 62 লিঙ্গ : পুৰুষ	GPK6837349 ফটো উপলব্ধ
358 নাম : লিলী গগৈ স্বামীৰ নাম: জীবন গগৈ ঘৰ নং : ২৬২ বয়স : 52 লিঙ্গ : মহিলা	GPK6837350 ফটো উপলব্ধ	359 নাম : ত্ৰিবৰত গগৈ পিতাৰ নাম: জীৱন গগৈ ঘৰ নং : ২৬২ বয়স : 28 লিঙ্গ : পুৰুষ	GPK0175851 ফটো উপলব্ধ	360 নাম : দ্ৰোনকান্ত গগৈ পিতাৰ নাম: মহেন্দ্ৰ গগৈ ঘৰ নং : ২৬৩ বয়স : 68 লিঙ্গ : পুৰুষ	GPK6837361 ফটো উপলব্ধ



361 নাম : অঞ্জনা গগৈ স্বামীৰ নাম: দ্ৰোনকান্ত গগৈ ঘৰ নং : ২৬৩ বয়স : 60 লিঙ্গ : মহিলা	GPK6837372 ফটো উপলব্ধ	S 362 নাম : লিজা গগৈ পিতাৰ নাম: দ্ৰোণ গগৈ ঘৰ নং : ২৬৩ বয়স : 30 লিঙ্গ : মহিলা	GPK1340950 ফটো উপলব্ধ	363 নাম : দিপালী বৰুৱা স্বামীৰ নাম: অম্বিকা বৰুৱা ঘৰ নং : ২৬৪ বয়স : 60 লিঙ্গ : মহিলা	GPK6837394 ফটো উপলব্ধ
364 নাম : জয়শ্ৰী শইকীয়া স্বামীৰ নাম: মুকুন্দ বৰুৱা ঘৰ নং : 264 বয়স : 40 লিঙ্গ : মহিলা	GPK0455063 ফটো উপলব্ধ	365 নাম : মুকুন্দ বৰুৱা পিতাৰ নাম: অম্বিকা বৰুৱা ঘৰ নং : ২৬৪ বয়স : 37 লিঙ্গ : পুৰুষ	GPK0250225 ফটো উপলব্ধ	366 নাম : উইচন ৰাজবংশী পিতাৰ নাম: জুচেফ ৰাজবংশী ঘৰ নং : ২৬৫ বয়স : 43 লিঙ্গ : পুৰুষ	GPK6837441 ফটো উপলব্ধ
367 নাম : ভীমচন ৰাজবংশী পিতাৰ নাম: জুচেফ, ৰাজবংশী ঘৰ নং : ২৬৫ বয়স : 43 লিঙ্গ : পুৰুষ	GPK6837418 ফটো উপলব্ধ	368 নাম : অন গৌৱালা ৰাজবংশী স্বামীৰ নাম: ভীমচন ৰাজবংশী ঘৰ নং : ২৬৫ বয়স : 38 লিঙ্গ : মহিলা	GPK6837429 ফটো উপলব্ধ	369 নাম : এলিনা চনা ৰাজবংশী স্বামীৰ নাম: উইলচন ৰাজবংশী ঘৰ নং : ২৬৫ বয়স : 33 লিঙ্গ : মহিলা	GPK6840762 ফটো উপলব্ধ
370 নাম : জুনা ৰাজবংশী পিতাৰ নাম: জুৱেল ৰাজবংশী ঘৰ নং : ২৬৬ বয়স : 55 লিঙ্গ : পুৰুষ	GPK6837452 ফটো উপলব্ধ	371 নাম : কৃপা ৰাজবংশী স্বামীৰ নাম: জুনা ৰাজবংশী ঘৰ নং : ২৬৬ বয়স : 50 লিঙ্গ : মহিলা	GPK6837463 ফটো উপলব্ধ	372 নাম : মুক্তা মুণ্ডাৰী স্বামীৰ নাম: কুলিবুধ মুণ্ডাৰী ঘৰ নং : ২৬৯ বয়স : 90 লিঙ্গ : মহিলা	GPK6837485 ফটো উপলব্ধ
373 নাম : বলোৰাম মুণ্ডাৰী পিতাৰ নাম: কুলিবুধ মুণ্ডাৰী ঘৰ নং : ২৬৯ বয়স : 53 লিঙ্গ : পুৰুষ	GPK6837496 ফটো উপলব্ধ	374 নাম : বিনা মুণ্ডাৰী স্বামীৰ নাম: বলোৰাম মুণ্ডাৰী ঘৰ নং : ২৬৯ বয়স : 50 লিঙ্গ : মহিলা	GPK6837509 ফটো উপলব্ধ	375 নাম : দুৰ্গা মুণ্ডাৰী পিতাৰ নাম: কুলি মুণ্ডাৰী ঘৰ নং : ২৬৯ বয়স : 48 লিঙ্গ : পুৰুষ	GPK6837510 ফটো উপলব্ধ
376 নাম : চানিয়াৰ কাঁৰৰা মুণ্ডাৰী স্বামীৰ নাম: দুৰ্গা মুণ্ডাৰী ঘৰ নং : 269 বয়স : 27 লিঙ্গ : মহিলা	QGR0056309 ফটো উপলব্ধ	377 নাম : অজিত মুণ্ডাৰী পিতাৰ নাম: বলোৰাম মুণ্ডাৰী ঘৰ নং : 269 বয়স : 24 লিঙ্গ : পুৰুষ	GPK1553320 ফটো উপলব্ধ	378 নাম : পদ্মিনী মুণ্ডাৰী পিতাৰ নাম: বলোৰাম মুণ্ডাৰী ঘৰ নং : 269 বয়স : 21 লিঙ্গ : মহিলা	GPK1575794 ফটো উপলব্ধ
379 নাম : কুধু মুণ্ডাৰী পিতাৰ নাম: কুলি মুণ্ডাৰী ঘৰ নং : ২৭০ বয়স : 52 লিঙ্গ : পুৰুষ	GPK6837532 ফটো উপলব্ধ	380 নাম : মামণি মুণ্ডাৰী স্বামীৰ নাম: কুধু মুণ্ডাৰী ঘৰ নং : ২৭০ বয়স : 51 লিঙ্গ : মহিলা	GPK6837543 ফটো উপলব্ধ	381 নাম : দেবাৰী মুণ্ডাৰী পিতাৰ নাম: কুধু মুণ্ডাৰী ঘৰ নং : ২৭০ বয়স : 31 লিঙ্গ : মহিলা	GPK0287938 ফটো উপলব্ধ
382 নাম : কল্পনা মুণ্ডাৰী পিতাৰ নাম: কুধু মুণ্ডাৰী ঘৰ নং : ২৭০ বয়স : 30 লিঙ্গ : মহিলা	GPK0056259 ফটো উপলব্ধ	383 নাম : বিনোদ মুণ্ডাৰী পিতাৰ নাম: কুধু মুণ্ডাৰী ঘৰ নং : ২৭০ বয়স : 29 লিঙ্গ : পুৰুষ	GPK0357111 ফটো উপলব্ধ	384 নাম : মমতা মুণ্ডাৰী পিতাৰ নাম: কুধু মুণ্ডাৰী ঘৰ নং : 270 বয়স : 21 লিঙ্গ : মহিলা	GPK1575836 ফটো উপলব্ধ
385 নাম : এলিজাবা ৰাজবংশী স্বামীৰ নাম: চিমন ৰাজবংশী ঘৰ নং : ২৭১ বয়স : 55 লিঙ্গ : মহিলা	GPK6837565 ফটো উপলব্ধ	386 নাম : যিচয়া ৰাজবংশী পিতাৰ নাম: চিমন ৰাজবংশী ঘৰ নং : ২৭১ বয়স : 32 লিঙ্গ : পুৰুষ	GPK0056358 ফটো উপলব্ধ	387 নাম : পিংকী ৰাজবংশী কৰ্মকাৰ পিতাৰ নাম: চিমন ৰাজবংশী ঘৰ নং : ২৭১ বয়স : 32 লিঙ্গ : মহিলা	GPK0236281 ফটো উপলব্ধ
388 নাম : জেনচন ৰাজবংশী পিতাৰ নাম: চিমন ৰাজবংশী ঘৰ নং : ২৭১ বয়স : 26 লিঙ্গ : পুৰুষ	GPK0235812 ফটো উপলব্ধ	389 নাম : চালমী ৰাজবংশী স্বামীৰ নাম: বেঞ্জামিন ৰাজবংশী ঘৰ নং : ২৭২ বয়স : 65 লিঙ্গ : মহিলা	GPK6837587 ফটো উপলব্ধ	390 নাম : ৰুত ৰাজবংশী পিতাৰ নাম: বেনজামিন ৰাজবংশী ঘৰ নং : ২৭২ বয়স : 50 লিঙ্গ : মহিলা	GPK6837598 ফটো উপলব্ধ



391 নাম : বিৰেন ৰাজবংশী পিতাৰ নাম: বেনজামিন ৰাজবংশী ঘৰ নং : ২৭২ বয়স : 44 লিঙ্গ : পুৰুষ	GPK6837612 ফটো উপলব্ধ	392 নাম : বিমল ৰাজবংশী অন্যান্য: বেঞ্জামিন ৰাজবংশী ঘৰ নং : ২৭২ বয়স : 36 লিঙ্গ : মহিলা	GPK6840591 ফটো উপলব্ধ	393 নাম : চম্পা ৰাজবংশী পিতাৰ নাম: বেঞ্জামিন ৰাজবংশী ঘৰ নং : 272 বয়স : 34 লিঙ্গ : মহিলা	GPK0300194 ফটো উপলব্ধ
394 নাম : ৰিতা ৰাজবংশী স্বামীৰ নাম: বিনাদ ৰাজবংশী ঘৰ নং : ২৭২ খ বয়স : 36 লিঙ্গ : মহিলা	GPK0218578 ফটো উপলব্ধ	395 নাম : ভাৰতী প্ৰজা স্বামীৰ নাম: চঞ্জুক প্ৰজা ঘৰ নং : ২৭৩ বয়স : 43 লিঙ্গ : মহিলা	GPK0218628 ফটো উপলব্ধ	396 নাম : চঞ্জু প্ৰজা পিতাৰ নাম: কৃষ্ণ প্ৰজা ঘৰ নং : ২৭৩ বয়স : 39 লিঙ্গ : পুৰুষ	GPK6837634 ফটো উপলব্ধ
397 নাম : নৰেণ প্ৰজা পিতাৰ নাম: কৃষ্ণ প্ৰজা ঘৰ নং : ২৭৩ বয়স : 33 লিঙ্গ : পুৰুষ	GPK0218636 ফটো উপলব্ধ	398 নাম : পূৰ্ণিমা প্ৰজা পিতাৰ নাম: যোগেন প্ৰজা ঘৰ নং : ২৭৩খ বয়স : 31 লিঙ্গ : মহিলা	GPK0288068 ফটো উপলব্ধ	399 নাম : ওমপ্ৰকাশ কৈৰী পিতাৰ নাম: গোৰীশংকৰ কৈৰী ঘৰ নং : ২৭৪ বয়স : 74 লিঙ্গ : পুৰুষ	GPK6837645 ফটো উপলব্ধ
400 নাম : চনি কৈৰী স্বামীৰ নাম: ওমপ্ৰকাশ কৈৰী ঘৰ নং : ২৭৪ বয়স : 65 লিঙ্গ : মহিলা	GPK6837656 ফটো উপলব্ধ	401 নাম : বিৰেন্দ্ৰ কৈৰী পিতাৰ নাম: ওম প্ৰকাশ কৈৰী ঘৰ নং : ২৭৪ বয়স : 30 লিঙ্গ : পুৰুষ	GPK0056879 ফটো উপলব্ধ	402 নাম : নীলম কৈৰী পিতাৰ নাম: ওমপ্ৰকাশ কৈৰী ঘৰ নং : 274 বয়স : 25 লিঙ্গ : মহিলা	GPK0406892 ফটো উপলব্ধ
403 নাম : ফুলমতী কৈৰী স্বামীৰ নাম: চন্দ্ৰিকা কৈৰী ঘৰ নং : ২৭৫ বয়স : 68 লিঙ্গ : মহিলা	GPK6837678 ফটো উপলব্ধ	404 নাম : মনোমতি কৈৰী পিতাৰ নাম: চন্দ্ৰিকা কৈৰী ঘৰ নং : ২৭৫ বয়স : 50 লিঙ্গ : মহিলা	GPK6837689 ফটো উপলব্ধ	405 নাম : লক্ষ্মন কৈৰী পিতাৰ নাম: চন্দ্ৰিকা কৈৰী ঘৰ নং : ২৭৫ বয়স : 45 লিঙ্গ : পুৰুষ	GPK6837690 ফটো উপলব্ধ
406 নাম : কশল্যা সিং স্বামীৰ নাম: মহন কৈৰী ঘৰ নং : 275 বয়স : 41 লিঙ্গ : মহিলা	GPK0454090 ফটো উপলব্ধ	407 নাম : মহন কৌৰী পিতাৰ নাম: চন্দ্ৰিকা কৌৰী ঘৰ নং : ২৭৫ বয়স : 40 লিঙ্গ : পুৰুষ	GPK6837703 ফটো উপলব্ধ	408 নাম : ৰাজীৱ কৈৰী পিতাৰ নাম: চন্দ্ৰিকা কৈৰী ঘৰ নং : ২৭৫ বয়স : 32 লিঙ্গ : পুৰুষ	GPK0288126 ফটো উপলব্ধ
409 নাম : পুনম কৈৰী পিতাৰ নাম: ৰামাধৰ কৈৰী ঘৰ নং : ২৭৫ বয়স : 26 লিঙ্গ : মহিলা	GPK0340125 ফটো উপলব্ধ	410 নাম : কন্দন কৈৰী মাতৃৰ নাম: মনোমতী কৈৰী ঘৰ নং : 275 বয়স : 24 লিঙ্গ : পুৰুষ	QGR0043612 ফটো উপলব্ধ	411 নাম : কশল্যা কৈৰী স্বামীৰ নাম: চিৰাহাদুৰ কৈৰী ঘৰ নং : ২৭৬ বয়স : 55 লিঙ্গ : মহিলা	GPK6837725 ফটো উপলব্ধ
412 নাম : নন্দন কৈৰী পিতাৰ নাম: চিৰাহাদুৰ কৈৰী ঘৰ নং : ২৭৬ বয়স : 49 লিঙ্গ : পুৰুষ	GPK6837736 ফটো উপলব্ধ	413 নাম : ফুলি কৈৰী স্বামীৰ নাম: নন্দন কৈৰী ঘৰ নং : ২৭৬ বয়স : 45 লিঙ্গ : মহিলা	GPK6837747 ফটো উপলব্ধ	414 নাম : ৰামনন্দন কৈৰী পিতাৰ নাম: শিবহাদুৰ কৈৰী ঘৰ নং : ২৭৬ বয়স : 38 লিঙ্গ : পুৰুষ	GPK6837769 ফটো উপলব্ধ
415 নাম : প্ৰদীপ কুমাৰ কৈৰী পিতাৰ নাম: বাহাদুৰ কৈৰী ঘৰ নং : ২৭৬ বয়স : 35 লিঙ্গ : পুৰুষ	GPK0128215 ফটো উপলব্ধ	416 নাম : উষা কৈৰী স্বামীৰ নাম: ৰামনন্দন কৈৰী ঘৰ নং : 276 বয়স : 32 লিঙ্গ : মহিলা	GPK1574888 ফটো উপলব্ধ	417 নাম : অজয় কৈৰী পিতাৰ নাম: নন্দন কৈৰী ঘৰ নং : ২৭৬ বয়স : 26 লিঙ্গ : পুৰুষ	GPK0477745 ফটো উপলব্ধ
418 নাম : অজিত কৈৰী পিতাৰ নাম: নন্দন কৈৰী ঘৰ নং : ২৭৬ বয়স : 25 লিঙ্গ : পুৰুষ	GPK0477919 ফটো উপলব্ধ	419 নাম : অমৃত কৈৰী কৈৰী পিতাৰ নাম: নন্দন কৈৰী কৈৰী ঘৰ নং : 276 বয়স : 20 লিঙ্গ : পুৰুষ	QGR0093062 ফটো উপলব্ধ	420 নাম : জং বাহাদুৰ কৈৰী পিতাৰ নাম: ৰামচতৰ কৈৰী ঘৰ নং : ২৭৭ বয়স : 86 লিঙ্গ : পুৰুষ	GPK6837770 ফটো উপলব্ধ



421 নাম : চিতমী কৈৰী স্বামীৰ নাম: জং বাহাদুৰ কৈৰী ঘৰ নং : ২৭৭ বয়স : 70 লিঙ্গ : মহিলা	GPK6837781 ফটো উপলব্ধ	422 নাম : উমাশংকৰ কৈৰী পিতাৰ নাম: জং বাহাদুৰ কৈৰী ঘৰ নং : ২৭৭ বয়স : 58 লিঙ্গ : পুৰুষ	GPK6837792 ফটো উপলব্ধ	423 নাম : প্রভুতি কৌৰী স্বামীৰ নাম: উমা শংকৰ কৌৰী ঘৰ নং : ২৭৭ বয়স : 50 লিঙ্গ : মহিলা	GPK6837805 ফটো উপলব্ধ
424 নাম : ৰাজু কৈৰী পিতাৰ নাম: জেংবাহাদুৰ কৈৰী ঘৰ নং : ২৭৭ বয়স : 38 লিঙ্গ : পুৰুষ	GPK6837838 ফটো উপলব্ধ	425 নাম : ৰীতা কৈৰী পিতাৰ নাম: জেংবাহাদুৰ কৈৰী ঘৰ নং : ২৭৭ বয়স : 35 লিঙ্গ : মহিলা	GPK0057109 ফটো উপলব্ধ	426 নাম : ৰাজেশ কৈৰী মাতৃৰ নাম: জেংবাহাদুৰ কৈৰী ঘৰ নং : ২৭৭ বয়স : 34 লিঙ্গ : পুৰুষ	GPK0057117 ফটো উপলব্ধ
427 নাম : দিনেশ কৈৰী পিতাৰ নাম: উমাশংকৰ কৈৰী ঘৰ নং : ২৭৭ বয়স : 28 লিঙ্গ : পুৰুষ	GPK0057166 ফটো উপলব্ধ	428 নাম : মনিকা কৈৰী স্বামীৰ নাম: ৰাজু কৈৰী ঘৰ নং : ২৭৭ বয়স : 26 লিঙ্গ : মহিলা	GPK0127472 ফটো উপলব্ধ	429 নাম : তাৰাবতী কৌৰী স্বামীৰ নাম: চীতাৰাম কৌৰী ঘৰ নং : ২৭৭ বয়স : 50 লিঙ্গ : মহিলা	GPK6837872 ফটো উপলব্ধ
430 নাম : ভজন কৈৰী পিতাৰ নাম: ৰামচতৰ কৈৰী ঘৰ নং : ২৭৯ বয়স : 65 লিঙ্গ : পুৰুষ	GPK6837883 ফটো উপলব্ধ	431 নাম : প্রমিলা কৌৰী স্বামীৰ নাম: ভজন কৌৰী ঘৰ নং : ২৭৯ বয়স : 53 লিঙ্গ : মহিলা	GPK6837894 ফটো উপলব্ধ	432 নাম : মিনল কৈৰী পিতাৰ নাম: ভজন কৈৰী ঘৰ নং : ২৭৯ বয়স : 31 লিঙ্গ : পুৰুষ	GPK0057356 ফটো উপলব্ধ
433 নাম : বিৰেণ কৈৰী পিতাৰ নাম: ভজন কৈৰী ঘৰ নং : ২৭৯ বয়স : 28 লিঙ্গ : পুৰুষ	GPK0057448 ফটো উপলব্ধ	434 নাম : মমী কৈৰী পিতাৰ নাম: প্রমিলা কৈৰী ঘৰ নং : 279 বয়স : 21 লিঙ্গ : মহিলা	GPK1553254 ফটো উপলব্ধ	435 নাম : কমল কৈৰী পিতাৰ নাম: ভজন কৈৰী ঘৰ নং : 279 বয়স : 20 লিঙ্গ : পুৰুষ	QGR0062307 ফটো উপলব্ধ
436 নাম : মলতী কৈৰী স্বামীৰ নাম: হৰিপ্রসাদ কৈৰী ঘৰ নং : ২৮০ বয়স : 57 লিঙ্গ : মহিলা	GPK6837918 ফটো উপলব্ধ	437 নাম : পাৰ্বতী চৌহান স্বামীৰ নাম: নাগিনা চৌহান ঘৰ নং : ২৮১ বয়স : 84 লিঙ্গ : মহিলা	GPK6837929 ফটো উপলব্ধ	438 নাম : পূজা চৌহান পিতাৰ নাম: নাগিনা চৌহান ঘৰ নং : ২৮১ বয়স : 50 লিঙ্গ : পুৰুষ	GPK6837930 ফটো উপলব্ধ
439 নাম : চন চৌহান পিতাৰ নাম: নাগিনা চৌহান ঘৰ নং : ২৮১ বয়স : 47 লিঙ্গ : পুৰুষ	GPK6837952 ফটো উপলব্ধ	440 নাম : বিত চৌহান স্বামীৰ নাম: পূজা চৌহান ঘৰ নং : ২৮১ বয়স : 45 লিঙ্গ : মহিলা	GPK6837941 ফটো উপলব্ধ	441 নাম : পৰমেশ্বৰ চৌহান পিতাৰ নাম: ৰামনাবিন চৌহান ঘৰ নং : ২৮২ বয়স : 48 লিঙ্গ : পুৰুষ	GPK6837974 ফটো উপলব্ধ
442 নাম : চান্দনী চৌহান স্বামীৰ নাম: প্রমেশ্বৰ চৌহান ঘৰ নং : ২৮২ বয়স : 42 লিঙ্গ : মহিলা	GPK6837985 ফটো উপলব্ধ	443 নাম : তাৰাদেৱী চৌহান স্বামীৰ নাম: মতিলাল চৌহান ঘৰ নং : ২৮৩ বয়স : 66 লিঙ্গ : মহিলা	GPK6838002 ফটো উপলব্ধ	444 নাম : ৰঘুবন সিং চৌহান পিতাৰ নাম: ভাগৱত সিং ঘৰ নং : ২৮৩ বয়স : 52 লিঙ্গ : পুৰুষ	GPK6838024 ফটো উপলব্ধ
445 নাম : সুমিত্ৰা চৌহান পিতাৰ নাম: মতিলাল চৌহান ঘৰ নং : ২৮৩ বয়স : 46 লিঙ্গ : মহিলা	GPK6838013 ফটো উপলব্ধ	#2 446 নাম : আমন সিং চৌহান পিতাৰ নাম: ৰঘুবন সিং চৌহান ঘৰ নং : 283 বয়স : 20 লিঙ্গ : পুৰুষ	QGR0043547 ফটো উপলব্ধ	447 নাম : ৰাজা সিং চৌহান পিতাৰ নাম: ৰঘুবন সিং চৌহান ঘৰ নং : ২৮৩ বয়স : 19 লিঙ্গ : পুৰুষ	GPK0270462 ফটো উপলব্ধ
448 নাম : বিৰিজ কৈৰী পিতাৰ নাম: নাৰায়ণ কৈৰী ঘৰ নং : ২৮৪ বয়স : 61 লিঙ্গ : পুৰুষ	GPK6838046 ফটো উপলব্ধ	449 নাম : বুমা কৈৰী পিতাৰ নাম: বিৰিজ কৈৰী ঘৰ নং : ২৮৪ বয়স : 29 লিঙ্গ : মহিলা	GPK0127720 ফটো উপলব্ধ	450 নাম : মুণ কৈৰী পিতাৰ নাম: বিৰিজ কৈৰী ঘৰ নং : ২৮৪ বয়স : 25 লিঙ্গ : পুৰুষ	GPK0175844 ফটো উপলব্ধ



451 নাম : অম্বিকা কৈৰী পিতাৰ নাম: নাৰায়ন কৈৰী ঘৰ নং : ২৮৬ বয়স : 63 লিঙ্গ : পুৰুষ	GPK6838080 ফটো উপলব্ধ	452 নাম : বিজয় কৈৰী পিতাৰ নাম: অম্বিকা কৈৰী ঘৰ নং : ২৮৬ বয়স : 37 লিঙ্গ : পুৰুষ	GPK6840740 ফটো উপলব্ধ	453 নাম : অনিতা কৈৰী স্বামীৰ নাম: বিজয় কৈৰী ঘৰ নং : ২৮৬ বয়স : 36 লিঙ্গ : মহিলা	GPK6840820 ফটো উপলব্ধ
454 নাম : ভৰত কৈৰী পিতাৰ নাম: অম্বিকা কৈৰী ঘৰ নং : ২৮৬ বয়স : 32 লিঙ্গ : পুৰুষ	GPK0128264 ফটো উপলব্ধ	455 নাম : ৰাজা কৈৰী পিতাৰ নাম: অম্বিকা কৈৰী ঘৰ নং : ২৮৬ বয়স : 27 লিঙ্গ : পুৰুষ	GPK0477828 ফটো উপলব্ধ	456 নাম : কৰন কৈৰী পিতাৰ নাম: অম্বিকা কৈৰী ঘৰ নং : 286 বয়স : 24 লিঙ্গ : পুৰুষ	GPK0447573 ফটো উপলব্ধ
457 নাম : ৰাজু তাছা পিতাৰ নাম: ঘন তাছা ঘৰ নং : ২৮৯ বয়স : 58 লিঙ্গ : পুৰুষ	GPK6838148 ফটো উপলব্ধ	458 নাম : আৰতি তাছা স্বামীৰ নাম: ৰাজু তাছা ঘৰ নং : ২৮৯ বয়স : 42 লিঙ্গ : মহিলা	GPK6838159 ফটো উপলব্ধ	459 নাম : কিশোৰ তাছা পিতাৰ নাম: ৰাজু তাছা ঘৰ নং : ২৮৯ বয়স : 27 লিঙ্গ : পুৰুষ	GPK0477729 ফটো উপলব্ধ
460 নাম : জুন তাছা পিতাৰ নাম: ৰাজু তাছা ঘৰ নং : ২৮৯ বয়স : 24 লিঙ্গ : পুৰুষ	GPK0477737 ফটো উপলব্ধ	461 নাম : পানেশ্বৰী মুণ্ডাৰী স্বামীৰ নাম: কানাই মুণ্ডাৰী ঘৰ নং : ২৯০ বয়স : 52 লিঙ্গ : মহিলা	GPK6838182 ফটো উপলব্ধ	462 নাম : চুনীতা মুণ্ডাৰী মাতৃৰ নাম: পানেশ্বৰী মুণ্ডাৰী ঘৰ নং : ২৯০ বয়স : 39 লিঙ্গ : মহিলা	GPK0236513 ফটো উপলব্ধ
463 নাম : চন্দ্ৰ মুণ্ডা পিতাৰ নাম: কানাই মুণ্ডা ঘৰ নং : ২৯০ বয়স : 30 লিঙ্গ : পুৰুষ	GPK0059816 ফটো উপলব্ধ	464 নাম : চায়া মুণ্ডাৰী স্বামীৰ নাম: বিনোদ মুণ্ডাৰী ঘৰ নং : 290 বয়স : 21 লিঙ্গ : মহিলা	GPK1553205 ফটো উপলব্ধ	465 নাম : সুধিৰ মুণ্ডা পিতাৰ নাম: ধূমা মুণ্ডা ঘৰ নং : ২৯১ বয়স : 56 লিঙ্গ : পুৰুষ	GPK6838193 ফটো উপলব্ধ
466 নাম : সীতা মুণ্ডা স্বামীৰ নাম: সুধিৰ মুণ্ডা ঘৰ নং : ২৯১ বয়স : 52 লিঙ্গ : মহিলা	GPK6838217 ফটো উপলব্ধ	467 নাম : সুনিতা মুণ্ডা স্বামীৰ নাম: সুধিৰ মুণ্ডা ঘৰ নং : ২৯১ বয়স : 48 লিঙ্গ : মহিলা	GPK6838206 ফটো উপলব্ধ	468 নাম : দেবজ্যোতি মুণ্ডা অন্যান্য: সুধিৰ মুণ্ডা ঘৰ নং : ২৯১ বয়স : 34 লিঙ্গ : পুৰুষ	GPK6840604 ফটো উপলব্ধ
469 নাম : বিবেকজ্যোতি মুণ্ডা অন্যান্য: সুধিৰ মুণ্ডা ঘৰ নং : ২৯১ বয়স : 33 লিঙ্গ : পুৰুষ	GPK6840615 ফটো উপলব্ধ	470 নাম : লক্ষ্যজ্যোতি মুণ্ডা পিতাৰ নাম: সুধিৰ মুণ্ডা ঘৰ নং : ২৯১ বয়স : 33 লিঙ্গ : পুৰুষ	GPK0059857 ফটো উপলব্ধ	471 নাম : সূমন মুণ্ডা স্বামীৰ নাম: বিবেক জ্যোতি মুণ্ডা ঘৰ নং : ২৯১ বয়স : 33 লিঙ্গ : মহিলা	GPK0059865 ফটো উপলব্ধ
472 নাম : ৰিতুপ্ৰণা মুণ্ডা অন্যান্য: সুধিৰ মুণ্ডা ঘৰ নং : ২৯১ বয়স : 32 লিঙ্গ : পুৰুষ	GPK6840568 ফটো উপলব্ধ	473 নাম : ৰিম্পী মুণ্ডা স্বামীৰ নাম: দেবজ্যোতি মুণ্ডা ঘৰ নং : ২৯১ বয়স : 31 লিঙ্গ : মহিলা	GPK0221028 ফটো উপলব্ধ	474 নাম : মীৰা মুণ্ডা স্বামীৰ নাম: চমা মুণ্ডা ঘৰ নং : ২৯২ বয়স : 62 লিঙ্গ : মহিলা	GPK6838239 ফটো উপলব্ধ
475 নাম : মিঠুন মুণ্ডা পিতাৰ নাম: চমা মুণ্ডা ঘৰ নং : ২৯২ বয়স : 40 লিঙ্গ : পুৰুষ	GPK6838240 ফটো উপলব্ধ	476 নাম : গবিন্দ মুণ্ডা পিতাৰ নাম: চমা মুণ্ডা ঘৰ নং : ২৯২ বয়স : 35 লিঙ্গ : পুৰুষ	GPK0289058 ফটো উপলব্ধ	477 নাম : আছা মুণ্ডা স্বামীৰ নাম: মিঠুন মুণ্ডা ঘৰ নং : ২৯২ বয়স : 34 লিঙ্গ : মহিলা	GPK0131896 ফটো উপলব্ধ
478 নাম : দিনো মুণ্ডা মাতৃৰ নাম: মীৰা মুণ্ডা ঘৰ নং : ২৯২ বয়স : 32 লিঙ্গ : পুৰুষ	GPK0131938 ফটো উপলব্ধ	479 নাম : ফিলিপ মুণ্ডা পিতাৰ নাম: চমা মুণ্ডা ঘৰ নং : ২৯২ বয়স : 27 লিঙ্গ : পুৰুষ	GPK0289066 ফটো উপলব্ধ	480 নাম : গীতা মুণ্ডা স্বামীৰ নাম: গৌবিন্দ মুণ্ডা ঘৰ নং : 292 বয়স : 26 লিঙ্গ : মহিলা	GPK0450452 ফটো উপলব্ধ



481 নাম : চুভা মূৰাৰী স্বামীৰ নাম : ফিলিপ মুণ্ডা ঘৰ নং : 292 বয়স : 24 লিঙ্গ : মহিলা	QGR0009779 ফটো উপলব্ধ	482 নাম : সোমবাৰী মুণ্ডা পিতাৰ নাম : ধূমা মুণ্ডা ঘৰ নং : 293 বয়স : 50 লিঙ্গ : মহিলা	GPK6838273 ফটো উপলব্ধ	483 নাম : সুৰেন্দ্ৰ মুণ্ডা পিতাৰ নাম : ধূমা মুণ্ডা ঘৰ নং : 293 বয়স : 48 লিঙ্গ : পুৰুষ	GPK6838284 ফটো উপলব্ধ
484 নাম : জুতিকা মুণ্ডা স্বামীৰ নাম : সুৰেন্দ্ৰ মুণ্ডা ঘৰ নং : 293 বয়স : 46 লিঙ্গ : মহিলা	GPK6838319 ফটো উপলব্ধ	485 নাম : সঞ্জয় মুণ্ডা পিতাৰ নাম : ধূমা মুণ্ডা ঘৰ নং : 293 বয়স : 44 লিঙ্গ : পুৰুষ	GPK6838308 ফটো উপলব্ধ	486 নাম : মুণি হাচা মুণ্ডা স্বামীৰ নাম : সঞ্জয় মুণ্ডা ঘৰ নং : 293 বয়স : 41 লিঙ্গ : মহিলা	GPK6840886 ফটো উপলব্ধ
487 নাম : ৰঞ্জিত মুণ্ডা পিতাৰ নাম : লীখন মুণ্ডা ঘৰ নং : 298 বয়স : 42 লিঙ্গ : পুৰুষ	GPK6838331 ফটো উপলব্ধ	488 নাম : জুলী মুণ্ডা স্বামীৰ নাম : ৰঞ্জিত মুণ্ডা ঘৰ নং : 298 বয়স : 37 লিঙ্গ : মহিলা	GPK1340994 ফটো উপলব্ধ	489 নাম : তাৰা মুণ্ডা স্বামীৰ নাম : সুৰেশ মুণ্ডা ঘৰ নং : 295 বয়স : 47 লিঙ্গ : মহিলা	GPK6838375 ফটো উপলব্ধ
490 নাম : চুৰেশ মুণ্ডা পিতাৰ নাম : লীখন মুণ্ডা ঘৰ নং : 295 বয়স : 47 লিঙ্গ : পুৰুষ	GPK6838364 ফটো উপলব্ধ	491 নাম : সুনিত মুণ্ডা পিতাৰ নাম : সুৰেশ মুণ্ডা ঘৰ নং : 295 বয়স : 25 লিঙ্গ : পুৰুষ	QGR0096362 ফটো উপলব্ধ	492 নাম : অৰ্জুন মুণ্ডা পিতাৰ নাম : চুৰেশ মুণ্ডা ঘৰ নং : 295 বয়স : 23 লিঙ্গ : পুৰুষ	GPK0441642 ফটো উপলব্ধ
493 নাম : চবিনা মুণ্ডা স্বামীৰ নাম : সুনিত মুণ্ডা ঘৰ নং : 295 বয়স : 23 লিঙ্গ : মহিলা	QGR0096339 ফটো উপলব্ধ	494 নাম : শান্তি মুণ্ডা স্বামীৰ নাম : ৰামেশ্বৰ মুণ্ডা ঘৰ নং : 296 বয়স : 64 লিঙ্গ : মহিলা	GPK6838397 ফটো উপলব্ধ	495 নাম : পূৰ্বী মুণ্ডা পিতাৰ নাম : ৰামেশ্বৰ মুণ্ডা ঘৰ নং : 296 বয়স : 42 লিঙ্গ : মহিলা	GPK6838400 ফটো উপলব্ধ
496 নাম : বিনুদ মুণ্ডা পিতাৰ নাম : ৰামেশ্বৰ মুণ্ডা ঘৰ নং : 296 বয়স : 40 লিঙ্গ : পুৰুষ	GPK6838411 ফটো উপলব্ধ	497 নাম : সুৰজ মুণ্ডা পিতাৰ নাম : ৰামেশ্বৰ মুণ্ডা ঘৰ নং : 296 বয়স : 38 লিঙ্গ : পুৰুষ	GPK6838422 ফটো উপলব্ধ	498 নাম : জুলী মূন্দা স্বামীৰ নাম : বিনুদ মূন্দা ঘৰ নং : 296 বয়স : 29 লিঙ্গ : মহিলা	GPK0289355 ফটো উপলব্ধ
499 নাম : বাদল মুণ্ডা পিতাৰ নাম : লপ মুণ্ডা ঘৰ নং : 299 বয়স : 70 লিঙ্গ : পুৰুষ	GPK6838433 ফটো উপলব্ধ	500 নাম : চাৰথী মুণ্ডা স্বামীৰ নাম : বাদল মুণ্ডা ঘৰ নং : 299 বয়স : 60 লিঙ্গ : মহিলা	GPK6838444 ফটো উপলব্ধ	501 নাম : মণিৰাম মুণ্ডা পিতাৰ নাম : বাদল মুণ্ডা ঘৰ নং : 299 বয়স : 30 লিঙ্গ : পুৰুষ	GPK0175992 ফটো উপলব্ধ
502 নাম : চবীতা মুণ্ডা স্বামীৰ নাম : মণিৰাম মুণ্ডা ঘৰ নং : 299 বয়স : 30 লিঙ্গ : মহিলা	GPK0236505 ফটো উপলব্ধ	503 নাম : অভিজিত মুণ্ডা মাতৃৰ নাম : চাৰথী মুণ্ডা ঘৰ নং : 297 বয়স : 21 লিঙ্গ : পুৰুষ	QGR0096487 ফটো উপলব্ধ	504 নাম : ৰুখ প্ৰজা স্বামীৰ নাম : অনিল প্ৰজা ঘৰ নং : 298 বয়স : 60 লিঙ্গ : মহিলা	GPK6838466 ফটো উপলব্ধ
505 নাম : শশীকান্ত কৈৰী পিতাৰ নাম : ওমপ্ৰকাশ কৈৰী ঘৰ নং : 298 বয়স : 33 লিঙ্গ : পুৰুষ	GPK0060426 ফটো উপলব্ধ	506 নাম : চুভা প্ৰজা স্বামীৰ নাম : ৰাজা প্ৰজা ঘৰ নং : 299 বয়স : 52 লিঙ্গ : মহিলা	GPK6838499 ফটো উপলব্ধ	507 নাম : ৰাজ পৰজা পিতাৰ নাম : ৰাজা পৰজা ঘৰ নং : 299 বয়স : 29 লিঙ্গ : পুৰুষ	GPK0345553 ফটো উপলব্ধ
508 নাম : কৰিশা কৈৰী পিতাৰ নাম : ৰাজা পৰজা ঘৰ নং : 299 বয়স : 25 লিঙ্গ : মহিলা	GPK0345413 ফটো উপলব্ধ	509 নাম : ৰবনী প্ৰজা স্বামীৰ নাম : ধনুৰাম প্ৰজা ঘৰ নং : 300 বয়স : 60 লিঙ্গ : মহিলা	GPK6838513 ফটো উপলব্ধ	510 নাম : মনিছ প্ৰজা পিতাৰ নাম : ধনুৰাম প্ৰজা ঘৰ নং : 300 বয়স : 24 লিঙ্গ : পুৰুষ	GPK0399394 ফটো উপলব্ধ



511 নাম : বিনোদ প্রজা পিতাৰ নাম: জয়সিং প্রজা ঘৰ নং : ৩০১ বয়স : 56 লিঙ্গ : পুৰুষ	GPK6838524 ফটো উপলব্ধ	512 নাম : বিনেশ্বৰ পৰজা পিতাৰ নাম: বিনোদ পৰজা ঘৰ নং : 301 বয়স : 52 লিঙ্গ : পুৰুষ	GPK0062216 ফটো উপলব্ধ	513 নাম : চুমনি প্রজা স্বামীৰ নাম: বিনোদ প্রজা ঘৰ নং : ৩০১ বয়স : 50 লিঙ্গ : মহিলা	GPK6838535 ফটো উপলব্ধ
514 নাম : জোনালী প্রজা স্বামীৰ নাম: বিনেশ্বৰ প্রজা ঘৰ নং : ৩০১ বয়স : 31 লিঙ্গ : মহিলা	GPK0062356 ফটো উপলব্ধ	515 নাম : ৰীমা পৰজা পিতাৰ নাম: বিনোদ পৰজা ঘৰ নং : ৩০১ বয়স : 25 লিঙ্গ : মহিলা	GPK0345637 ফটো উপলব্ধ	516 নাম : চান্দা প্রজা স্বামীৰ নাম: কৃষ্ণ প্রজা ঘৰ নং : ৩০২ বয়স : 50 লিঙ্গ : মহিলা	GPK6838568 ফটো উপলব্ধ
517 নাম : নগেন পৰজা পিতাৰ নাম: বিষ্ণু পৰজা ঘৰ নং : ৩০২ বয়স : 30 লিঙ্গ : পুৰুষ	GPK0132399 ফটো উপলব্ধ	518 নাম : কমল প্রজা পিতাৰ নাম: বিষ্ণু প্রজা ঘৰ নং : 302 বয়স : 25 লিঙ্গ : পুৰুষ	GPK0405787 ফটো উপলব্ধ	519 নাম : মিনতী পাণ্ডৱ প্রজা স্বামীৰ নাম: কমল প্রজা ঘৰ নং : ৩০২ বয়স : 23 লিঙ্গ : মহিলা	GPK0477752 ফটো উপলব্ধ
520 নাম : বসন্তী প্রজা স্বামীৰ নাম: বিজয় প্রজা ঘৰ নং : ৩০৩ বয়স : 60 লিঙ্গ : মহিলা	GPK6838580 ফটো উপলব্ধ	521 নাম : ৰংগীলা পাণ্ডৱ স্বামীৰ নাম: বিজয় প্রজা ঘৰ নং : ৩০৩ বয়স : 49 লিঙ্গ : মহিলা	GPK0062539 ফটো উপলব্ধ	522 নাম : বিজয় প্রজা পিতাৰ নাম: চুমনি প্রজা ঘৰ নং : ৩০৩ বয়স : 46 লিঙ্গ : পুৰুষ	GPK6838604 ফটো উপলব্ধ
523 নাম : বিৰ প্রজা পিতাৰ নাম: বিজয় প্রজা ঘৰ নং : ৩০৩ বয়স : 38 লিঙ্গ : পুৰুষ	GPK6838591 ফটো উপলব্ধ	524 নাম : বিপুল পৰজা পিতাৰ নাম: বিজয় পৰজা ঘৰ নং : ৩০৩ বয়স : 35 লিঙ্গ : পুৰুষ	GPK0132449 ফটো উপলব্ধ	525 নাম : ৰীনা পৰজাগড় স্বামীৰ নাম: বিৰু পৰজা ঘৰ নং : ৩০৩ বয়স : 28 লিঙ্গ : মহিলা	GPK0132456 ফটো উপলব্ধ
526 নাম : প্ৰেম গড় পিতাৰ নাম: গনেশ গড় ঘৰ নং : ৩০৪ বয়স : 56 লিঙ্গ : পুৰুষ	GPK6838615 ফটো উপলব্ধ	527 নাম : কালমনি গড় স্বামীৰ নাম: প্ৰেম গড় ঘৰ নং : ৩০৪ বয়স : 49 লিঙ্গ : মহিলা	GPK6838626 ফটো উপলব্ধ	528 নাম : চামেলী বাউৰী পিতাৰ নাম: জাতিলাল বাউৰী ঘৰ নং : ৩০৪ বয়স : 48 লিঙ্গ : মহিলা	GPK6838648 ফটো উপলব্ধ
529 নাম : চুকৰাম বাউৰী পিতাৰ নাম: জ্যোতিলাল বাউৰী ঘৰ নং : ৩০৪ বয়স : 46 লিঙ্গ : পুৰুষ	GPK6838659 ফটো উপলব্ধ	530 নাম : অনিমা বাউৰী স্বামীৰ নাম: সুখৰাম বাউৰী ঘৰ নং : ৩০৪ বয়স : 28 লিঙ্গ : মহিলা	GPK0357202 ফটো উপলব্ধ	E 531 নাম : ববীতা গড় পিতাৰ নাম: প্ৰেম গড় ঘৰ নং : ৩০৪ বয়স : 25 লিঙ্গ : মহিলা	GPK0477844 ফটো উপলব্ধ
532 নাম : লক্ষী বাউৰী স্বামীৰ নাম: মতিলাল বাউৰী ঘৰ নং : ৩০৫ বয়স : 62 লিঙ্গ : মহিলা	GPK6840626 ফটো উপলব্ধ	533 নাম : প্ৰেম বাউৰী পিতাৰ নাম: মতিলাল বাউৰী ঘৰ নং : ৩০৫ বয়স : 55 লিঙ্গ : পুৰুষ	GPK6838660 ফটো উপলব্ধ	534 নাম : ৰপালী বাউৰী স্বামীৰ নাম: প্ৰেম বাউৰী ঘৰ নং : ৩০৫ বয়স : 50 লিঙ্গ : মহিলা	GPK6838671 ফটো উপলব্ধ
535 নাম : দেৱীমালা বাউৰী পিতাৰ নাম: প্ৰেম বাউৰী ঘৰ নং : 305 বয়স : 21 লিঙ্গ : মহিলা	QGR0062299 ফটো উপলব্ধ	536 নাম : গোপাল বাউৰী পিতাৰ নাম: মতিলাল বাউৰী ঘৰ নং : 305 খ বয়স : 53 লিঙ্গ : পুৰুষ	GPK6838682 ফটো উপলব্ধ	537 নাম : উমিলা বাউৰী স্বামীৰ নাম: গোপাল বাউৰী ঘৰ নং : 305 খ বয়স : 51 লিঙ্গ : মহিলা	GPK6838693 ফটো উপলব্ধ
538 নাম : নিহা বাউৰী পিতাৰ নাম: গোপাল বাউৰী ঘৰ নং : 305 খ বয়স : 23 লিঙ্গ : মহিলা	GPK0401430 ফটো উপলব্ধ	539 নাম : ৰণজিত মাল পিতাৰ নাম: ভুবন মাল ঘৰ নং : ৩০৬ বয়স : 45 লিঙ্গ : পুৰুষ	GPK6838717 ফটো উপলব্ধ	540 নাম : ঋত মাল স্বামীৰ নাম: ৰণজিত মাল ঘৰ নং : ৩০৬ বয়স : 32 লিঙ্গ : মহিলা	GPK0357624 ফটো উপলব্ধ



541 নাম : মাধব গড় পিতাৰ নাম: ধানু গড় ঘৰ নং : ৩০৭ বয়স : 52 লিঙ্গ : পুৰুষ	GPK6838728 ফটো উপলব্ধ	542 নাম : দ্ৰোপতী গড় স্বামীৰ নাম: নাথু গড় ঘৰ নং : ৩০৮ বয়স : 50 লিঙ্গ : মহিলা	GPK6838751 ফটো উপলব্ধ	543 নাম : মঞ্জু ফুকন গগৈ স্বামীৰ নাম: মহেন্দ্ৰ গগৈ ঘৰ নং : ৩০৮ বয়স : 30 লিঙ্গ : মহিলা	GPK0063347 ফটো উপলব্ধ
544 নাম : বিমল গড় মাতৃৰ নাম: দ্ৰোপতী গড় ঘৰ নং : 308 বয়স : 21 লিঙ্গ : পুৰুষ	QGR0009795 ফটো উপলব্ধ	545 নাম : অমৰ গড় মাতৃৰ নাম: দ্ৰোপতী গড় ঘৰ নং : 308 গ বয়স : 28 লিঙ্গ : পুৰুষ	GPK0235481 ফটো উপলব্ধ	546 নাম : ৰাখি পাইক স্বামীৰ নাম: অমল গড় ঘৰ নং : 308 গ বয়স : 25 লিঙ্গ : মহিলা	GPK0440404 ফটো উপলব্ধ
547 নাম : ৰূপালী গড় স্বামীৰ নাম: কমল গড় ঘৰ নং : ৩০৮খ বয়স : 32 লিঙ্গ : মহিলা	GPK0290619 ফটো উপলব্ধ	548 নাম : কমল গড় পিতাৰ নাম: নাথু গড় ঘৰ নং : ৩০৮খ বয়স : 29 লিঙ্গ : পুৰুষ	GPK0290627 ফটো উপলব্ধ	549 নাম : প্ৰমিলা ফুকন স্বামীৰ নাম: চেনীৰাম ফুকন ঘৰ নং : 309 বয়স : 50 লিঙ্গ : মহিলা	GPK6838784 ফটো উপলব্ধ
550 নাম : দেৱকান্ত ফুকন পিতাৰ নাম: চেনীৰাম ফুকন ঘৰ নং : 309 বয়স : 23 লিঙ্গ : পুৰুষ	GPK0401042 ফটো উপলব্ধ	551 নাম : ইনা মনি শইকীয়া স্বামীৰ নাম: দেৱকান্ত ফুকন ঘৰ নং : 309 বয়স : 22 লিঙ্গ : মহিলা	QGR0043570 ফটো উপলব্ধ	552 নাম : দিপা কলিতা ফুকন স্বামীৰ নাম: লুহিত ফুকন ঘৰ নং : 309ক বয়স : 37 লিঙ্গ : মহিলা	GPK0401034 ফটো উপলব্ধ
553 নাম : লোহিত ফুকন পিতাৰ নাম: চেনীৰাম ফুকন ঘৰ নং : 309ক বয়স : 34 লিঙ্গ : পুৰুষ	GPK0063206 ফটো উপলব্ধ	554 নাম : পুতলি বৰুৱা স্বামীৰ নাম: পুনী বৰুৱা ঘৰ নং : ৩১০ বয়স : 56 লিঙ্গ : মহিলা	GPK6838808 ফটো উপলব্ধ	555 নাম : ৰূপালী বৰুৱা পিতাৰ নাম: পুণী বৰুৱা ঘৰ নং : ৩১০ বয়স : 25 লিঙ্গ : মহিলা	GPK0237230 ফটো উপলব্ধ
556 নাম : বিনোদ বৰুৱা পিতাৰ নাম: উপেন বৰুৱা ঘৰ নং : ৩১১ বয়স : 65 লিঙ্গ : পুৰুষ	GPK6838819 ফটো উপলব্ধ	557 নাম : নিকুঞ্জ বৰুৱা স্বামীৰ নাম: বিনুদ বৰুৱা ঘৰ নং : ৩১১ বয়স : 55 লিঙ্গ : মহিলা	GPK6838820 ফটো উপলব্ধ	558 নাম : দেৱজানী বৰুৱা পিতাৰ নাম: বিনোদ বৰুৱা ঘৰ নং : 311 বয়স : 19 লিঙ্গ : মহিলা	QGR0116129 ফটো উপলব্ধ
559 নাম : নমিতা বৰুৱা স্বামীৰ নাম: ঘন কান্ত বৰুৱা ঘৰ নং : ৩১২ বয়স : 46 লিঙ্গ : মহিলা	GPK6838842 ফটো উপলব্ধ	560 নাম : যোগলকিচু বৰুৱা পিতাৰ নাম: ঘনকান্ত বৰুৱা ঘৰ নং : ৩১২ বয়স : 25 লিঙ্গ : পুৰুষ	GPK0250274 ফটো উপলব্ধ	561 নাম : দশৰথ বৰুৱা পিতাৰ নাম: সতীৰাম বৰুৱা ঘৰ নং : ৩১৩ বয়স : 48 লিঙ্গ : পুৰুষ	GPK6838853 ফটো উপলব্ধ
562 নাম : দিপাঞ্জলি বৰুৱা স্বামীৰ নাম: দশৰথ বৰুৱা ঘৰ নং : ৩১৩ বয়স : 44 লিঙ্গ : মহিলা	GPK6838864 ফটো উপলব্ধ	563 নাম : অভিজিত বৰুৱা পিতাৰ নাম: দশৰথ বৰুৱা ঘৰ নং : ৩১৩ বয়স : 25 লিঙ্গ : পুৰুষ	GPK0235622 ফটো উপলব্ধ	564 নাম : সত্যজীৱ বৰুৱা পিতাৰ নাম: দশৰথ বৰুৱা ঘৰ নং : ৩১৩ বয়স : 22 লিঙ্গ : পুৰুষ	GPK0494070 ফটো উপলব্ধ
565 নাম : ভুবণ বৰুৱা পিতাৰ নাম: হৰিৰাম বৰুৱা ঘৰ নং : ৩১৪ বয়স : 45 লিঙ্গ : পুৰুষ	GPK6838900 ফটো উপলব্ধ	566 নাম : তিলো বৰুৱা স্বামীৰ নাম: ভূৱন বৰুৱা ঘৰ নং : ৩১৪ বয়স : 37 লিঙ্গ : মহিলা	GPK1322254 ফটো উপলব্ধ	567 নাম : লিলেশ্বৰ বৰুৱা পিতাৰ নাম: হৰিৰাম বৰুৱা ঘৰ নং : ৩১৫ বয়স : 53 লিঙ্গ : পুৰুষ	GPK6838911 ফটো উপলব্ধ
568 নাম : পূন্য বৰুৱা স্বামীৰ নাম: লিলেশ্বৰ বৰুৱা ঘৰ নং : ৩১৫ বয়স : 49 লিঙ্গ : মহিলা	GPK6838922 ফটো উপলব্ধ	569 নাম : হৰেশ বৰুৱা পিতাৰ নাম: লিলেশ্বৰ বৰুৱা ঘৰ নং : ৩১৫ বয়স : 31 লিঙ্গ : পুৰুষ	GPK6840693 ফটো উপলব্ধ	570 নাম : নবনিতা নাথ নাথ স্বামীৰ নাম: হৰেশ বৰুৱা বৰুৱা ঘৰ নং : 315 বয়স : 21 লিঙ্গ : মহিলা	QGR0093559 ফটো উপলব্ধ



571 নাম : বামেশ্বৰ বৰুৱা পিতাৰ নাম: বগৰীম বৰুৱা ঘৰ নং : ৩১৬ বয়স : 59 লিঙ্গ : পুৰুষ	GPK6838933 ফটো উপলব্ধ	572 নাম : প্ৰমিলা বৰুৱা স্বামীৰ নাম: বামেশ্বৰ বৰুৱা ঘৰ নং : ৩১৬ বয়স : 49 লিঙ্গ : মহিলা	GPK6838944 ফটো উপলব্ধ	573 নাম : হেমন্ত বৰুৱা পিতাৰ নাম: বামেশ্বৰ বৰুৱা ঘৰ নং : ৩১৬ বয়স : 40 লিঙ্গ : পুৰুষ	GPK6838955 ফটো উপলব্ধ
574 নাম : জনজনী বৰুৱা স্বামীৰ নাম: হেমন্ত বৰুৱা ঘৰ নং : ৩১৬ বয়স : 35 লিঙ্গ : মহিলা	GPK1322232 ফটো উপলব্ধ	575 নাম : দিপক বৰুৱা পিতাৰ নাম: বামেশ্বৰ বৰুৱা ঘৰ নং : ৩১৬ বয়স : 31 লিঙ্গ : পুৰুষ	GPK0064857 ফটো উপলব্ধ	576 নাম : গায়ত্ৰী বৰুৱা পিতাৰ নাম: বামেশ্বৰ বৰুৱা ঘৰ নং : ৩১৬ বয়স : 24 লিঙ্গ : মহিলা	GPK0357046 ফটো উপলব্ধ
577 নাম : নিজৰা গগৈ স্বামীৰ নাম: দীপক বৰুৱা ঘৰ নং : ৩১৬ বয়স : 24 লিঙ্গ : মহিলা	GPK0477760 ফটো উপলব্ধ	578 নাম : ফুলেশ্বৰী গগৈ স্বামীৰ নাম: বিবেশ্বৰ বৰুৱা ঘৰ নং : ৩১৭ বয়স : 55 লিঙ্গ : মহিলা	GPK6838977 ফটো উপলব্ধ	579 নাম : তনুশ্যাম বৰুৱা পিতাৰ নাম: বিবেশ্বৰ বৰুৱা ঘৰ নং : ৩১৭ বয়স : 31 লিঙ্গ : পুৰুষ	GPK1322130 ফটো উপলব্ধ
580 নাম : নেত্ৰা বৰগোহাঁই স্বামীৰ নাম: তনুশ্যাম বৰুৱা ঘৰ নং : ৩১৭ বয়স : 24 লিঙ্গ : মহিলা	GPK0401000 ফটো উপলব্ধ	581 নাম : দেৱজ্যোতি গগৈ পিতাৰ নাম: গুলুক গগৈ ঘৰ নং : 318 বয়স : 50 লিঙ্গ : পুৰুষ	GPK6839050 ফটো উপলব্ধ	582 নাম : কমলা গগৈ স্বামীৰ নাম: দেৱজ্যোতি গগৈ ঘৰ নং : 318 বয়স : 47 লিঙ্গ : মহিলা	GPK6839061 ফটো উপলব্ধ
583 নাম : প্লাবিতা গগৈ পিতাৰ নাম: দেৱজ্যোতি গগৈ ঘৰ নং : 318 বয়স : 28 লিঙ্গ : মহিলা	GPK0095612 ফটো উপলব্ধ	584 নাম : হিমাদ্ৰী গগৈ পিতাৰ নাম: দেৱজ্যোতি গগৈ ঘৰ নং : 318 বয়স : 24 লিঙ্গ : মহিলা	GPK0357301 ফটো উপলব্ধ	585 নাম : ৰাখী গগৈ পিতাৰ নাম: দেৱজ্যোতি গগৈ ঘৰ নং : 318 বয়স : 20 লিঙ্গ : মহিলা	QGR0009753 ফটো উপলব্ধ
586 নাম : লাকী গগৈ পিতাৰ নাম: দেৱজ্যোতি গগৈ ঘৰ নং : 318 বয়স : 20 লিঙ্গ : মহিলা	QGR0009738 ফটো উপলব্ধ	587 নাম : ফুলদা গগৈ স্বামীৰ নাম: গুলুক চন্দ্ৰ গগৈ ঘৰ নং : 318ক বয়স : 80 লিঙ্গ : মহিলা	GPK6839005 ফটো উপলব্ধ	588 নাম : ধ্ৰুব জ্যোতি গগৈ পিতাৰ নাম: গুলুক চন্দ্ৰ গগৈ ঘৰ নং : 318ক বয়স : 42 লিঙ্গ : পুৰুষ	GPK6839072 ফটো উপলব্ধ
589 নাম : তুষা গগৈ স্বামীৰ নাম: ধ্ৰুবজ্যোতি গগৈ ঘৰ নং : 318ক বয়স : 34 লিঙ্গ : মহিলা	GPK0064956 ফটো উপলব্ধ	590 নাম : সুদৰ্শনা গগৈ পিতাৰ নাম: লম্বোদৰ গগৈ ঘৰ নং : 318ক বয়স : 26 লিঙ্গ : মহিলা	GPK0175810 ফটো উপলব্ধ	591 নাম : লম্বদৰ গগৈ পিতাৰ নাম: গুলুকচন্দ্ৰ গগৈ ঘৰ নং : 318ক বয়স : 64 লিঙ্গ : পুৰুষ	GPK6839038 ফটো উপলব্ধ
592 নাম : অণুমুদৈ গগৈ স্বামীৰ নাম: লম্বোদৰ গগৈ ঘৰ নং : 318ক বয়স : 56 লিঙ্গ : মহিলা	GPK6839049 ফটো উপলব্ধ	593 নাম : বৰষা গগৈ পিতাৰ নাম: লম্বোদৰ গগৈ ঘৰ নং : 318ক বয়স : 30 লিঙ্গ : মহিলা	GPK0132746 ফটো উপলব্ধ	594 নাম : মৌচুম গগৈ পিতাৰ নাম: লম্বোদৰ গগৈ ঘৰ নং : 318ক বয়স : 25 লিঙ্গ : পুৰুষ	GPK0235671 ফটো উপলব্ধ
595 নাম : আলমতী প্ৰজা স্বামীৰ নাম: চামু প্ৰজা ঘৰ নং : ৩১৯ বয়স : 57 লিঙ্গ : মহিলা	GPK6839094 ফটো উপলব্ধ	S 596 নাম : শান্তী প্ৰজা পিতাৰ নাম: চামু প্ৰজা ঘৰ নং : ৩১৯ বয়স : 40 লিঙ্গ : মহিলা	GPK6839118 ফটো উপলব্ধ	597 নাম : সবিতা প্ৰজা অন্যান্য: অৰুণ প্ৰজা ঘৰ নং : ৩১৯ বয়স : 34 লিঙ্গ : মহিলা	GPK6840659 ফটো উপলব্ধ
598 নাম : টংকেশ্বৰ গগৈ পিতাৰ নাম: ফনীধৰ গগৈ ঘৰ নং : ৩২০ বয়স : 80 লিঙ্গ : পুৰুষ	GPK6839129 ফটো উপলব্ধ	599 নাম : ৰূপালী গগৈ পিতাৰ নাম: টংকেশ্বৰ গগৈ ঘৰ নং : ৩২০ বয়স : 50 লিঙ্গ : মহিলা	GPK6839163 ফটো উপলব্ধ	600 নাম : ৰজত গগৈ পিতাৰ নাম: টংকেশ্বৰ গগৈ ঘৰ নং : ৩২০ বয়স : 45 লিঙ্গ : পুৰুষ	GPK6839174 ফটো উপলব্ধ



601 নাম : বিবিতা বৰগোহাঁই স্বামীৰ নাম : বজত গগৈ ঘৰ নং : ৩২০ বয়স : 36 লিঙ্গ : মহিলা	GPK0065839 ফটো উপলব্ধ	602 নাম : লীলা বৰুৱা(আহোম) স্বামীৰ নাম : মনেশ্বৰ বৰুৱা(আহোম) ঘৰ নং : ৩২১ বয়স : 55 লিঙ্গ : মহিলা	GPK6839209 ফটো উপলব্ধ	603 নাম : মিদল বৰুৱা(আহোম) পিতাৰ নাম : মনেশ্বৰ বৰুৱা(আহোম) ঘৰ নং : ৩২১ বয়স : 40 লিঙ্গ : পুৰুষ	GPK6839221 ফটো উপলব্ধ
604 নাম : বিজিত বৰুৱা পিতাৰ নাম : মনেশ্বৰ বৰুৱা ঘৰ নং : ৩২১ বয়স : 33 লিঙ্গ : পুৰুষ	GPK6839243 ফটো উপলব্ধ	605 নাম : নন্দিতা গগৈ বৰুৱা স্বামীৰ নাম : মৃদুল বৰুৱা ঘৰ নং : ৩২১ বয়স : 31 লিঙ্গ : মহিলা	GPK0236810 ফটো উপলব্ধ	606 নাম : প্ৰভাত জ্যোতি বৰুৱা পিতাৰ নাম : মনেশ্বৰ বৰুৱা ঘৰ নং : ৩২১ বয়স : 30 লিঙ্গ : পুৰুষ	GPK0065938 ফটো উপলব্ধ
607 নাম : দয়াময় বৰুৱা পিতাৰ নাম : মনেশ্বৰ বৰুৱা ঘৰ নং : 321 বয়স : 21 লিঙ্গ : পুৰুষ	GPK1567007 ফটো উপলব্ধ	608 নাম : ডলী ফুকন বৰুৱা স্বামীৰ নাম : কুমুদ বৰুৱা ঘৰ নং : ৩২২ বয়স : 38 লিঙ্গ : মহিলা	GPK0098053 ফটো উপলব্ধ	609 নাম : কুমুদ বৰুৱা পিতাৰ নাম : লক্ষীৰাম বৰুৱা ঘৰ নং : ৩২২ বয়স : 37 লিঙ্গ : পুৰুষ	GPK6840717 ফটো উপলব্ধ
610 নাম : নীলকন্ঠ বৰুৱা পিতাৰ নাম : লক্ষীৰাম বৰুৱা ঘৰ নং : ৩২২ বয়স : 31 লিঙ্গ : পুৰুষ	GPK1322174 ফটো উপলব্ধ	611 নাম : নয়নজ্যোতি বৰুৱা পিতাৰ নাম : লক্ষীৰাম বৰুৱা ঘৰ নং : ৩২২ বয়স : 24 লিঙ্গ : পুৰুষ	GPK0357616 ফটো উপলব্ধ	612 নাম : নকুল বৰুৱা পিতাৰ নাম : বগীৰাম বৰুৱা(আহোম) ঘৰ নং : ৩২৩ বয়স : 77 লিঙ্গ : পুৰুষ	GPK6839276 ফটো উপলব্ধ
613 নাম : কুঞ্জলতা বৰুৱা(আহোম) স্বামীৰ নাম : নকুল বৰুৱা(আহোম) ঘৰ নং : ৩২৩ বয়স : 70 লিঙ্গ : মহিলা	GPK6839287 ফটো উপলব্ধ	614 নাম : প্ৰশান্ত বৰুৱা(আহোম) পিতাৰ নাম : নকুল বৰুৱা(আহোম) ঘৰ নং : ৩২৩ বয়স : 40 লিঙ্গ : মহিলা	GPK6839301 ফটো উপলব্ধ	615 নাম : চবী বৰুৱা পিতাৰ নাম : নকুল বৰুৱা ঘৰ নং : ৩২৩ বয়স : 33 লিঙ্গ : মহিলা	GPK0163329 ফটো উপলব্ধ
616 নাম : জোনটী চুতিয়া বৰুৱা স্বামীৰ নাম : প্ৰশান্ত বৰুৱা ঘৰ নং : ৩২৩ বয়স : 33 লিঙ্গ : মহিলা	GPK0163337 ফটো উপলব্ধ	617 নাম : যাদৱ বৰুৱা পিতাৰ নাম : নকুল বৰুৱা ঘৰ নং : ৩২৩ বয়স : 30 লিঙ্গ : পুৰুষ	GPK0163345 ফটো উপলব্ধ	618 নাম : কৃষ্ণা বৰুৱা স্বামীৰ নাম : যাদৱ বৰুৱা ঘৰ নং : ৩২৩ বয়স : 22 লিঙ্গ : মহিলা	GPK0494195 ফটো উপলব্ধ
619 নাম : ৰাজ গগৈ পিতাৰ নাম : ৰাজেন গগৈ ঘৰ নং : ৩২৩ খ বয়স : 35 লিঙ্গ : পুৰুষ	GPK0234971 ফটো উপলব্ধ	620 নাম : দেৱানন্দ বৰুৱা(আহোম) পিতাৰ নাম : নকুল বৰুৱা(আহোম) ঘৰ নং : ৩২৪ বয়স : 46 লিঙ্গ : পুৰুষ	GPK6839323 ফটো উপলব্ধ	621 নাম : হিতেশ্বৰ বৰুৱা(আহোম) পিতাৰ নাম : নকুল বৰুৱা(আহোম) ঘৰ নং : ৩২৪ বয়স : 44 লিঙ্গ : পুৰুষ	GPK6839345 ফটো উপলব্ধ
622 নাম : কল্পনা বৰুৱা(আহোম) স্বামীৰ নাম : দেৱানন্দ বৰুৱা(আহোম) ঘৰ নং : ৩২৪ বয়স : 41 লিঙ্গ : মহিলা	GPK6839334 ফটো উপলব্ধ	623 নাম : কনক দাস পিতাৰ নাম : নৰেশ্বৰ দাস ঘৰ নং : 324 বয়স : 36 লিঙ্গ : পুৰুষ	QGR0014647 ফটো উপলব্ধ	624 নাম : টিলক গগৈ পিতাৰ নাম : প্ৰমা গগৈ ঘৰ নং : ৩২৪ বয়স : 29 লিঙ্গ : পুৰুষ	GPK0237305 ফটো উপলব্ধ
625 নাম : জোনমণি বৰুৱা পিতাৰ নাম : দেৱানন্দ বৰুৱা ঘৰ নং : ৩২৪ বয়স : 25 লিঙ্গ : মহিলা	GPK0176040 ফটো উপলব্ধ	626 নাম : বিৰিঞ্চি গগৈ পিতাৰ নাম : পুষ্প গগৈ ঘৰ নং : ৩২৫ বয়স : 68 লিঙ্গ : পুৰুষ	GPK6839378 ফটো উপলব্ধ	627 নাম : অনিমা ফুকন গগৈ স্বামীৰ নাম : বিৰিঞ্চি গগৈ ঘৰ নং : ৩২৫ বয়স : 56 লিঙ্গ : মহিলা	GPK6839389 ফটো উপলব্ধ
628 নাম : বিদিশা গগৈ পিতাৰ নাম : বিৰিঞ্চি গগৈ ঘৰ নং : ৩২৫ বয়স : 27 লিঙ্গ : মহিলা	GPK0292169 ফটো উপলব্ধ	629 নাম : ৰূপান্ত গগৈ পিতাৰ নাম : আবুধ গগৈ ঘৰ নং : ৩২৬ বয়স : 52 লিঙ্গ : পুৰুষ	GPK6839390 ফটো উপলব্ধ	630 নাম : জ্যোত্স্না গগৈ স্বামীৰ নাম : ৰূপান্ত গগৈ ঘৰ নং : ৩২৬ বয়স : 46 লিঙ্গ : মহিলা	GPK6839403 ফটো উপলব্ধ



631 নাম : উৎপল গগৈ পিতাৰ নাম: ৰুপান্তৰ গগৈ ঘৰ নং : ৩২৬ বয়স : 26 লিঙ্গ : পুৰুষ	GPK0175943 ফটো উপলব্ধ	632 নাম : তিখেশ্বৰ গগৈ পিতাৰ নাম: মেঘ গগৈ ঘৰ নং : ৩২৭ বয়স : 61 লিঙ্গ : পুৰুষ	GPK6839414 ফটো উপলব্ধ	633 নাম : কুশলতা গগৈ স্বামীৰ নাম: তিখেশ্বৰ গগৈ ঘৰ নং : ৩২৭ বয়স : 59 লিঙ্গ : মহিলা	GPK6839425 ফটো উপলব্ধ
634 নাম : দ্ৰোণকান্ত গগৈ পিতাৰ নাম: তিখেশ্বৰ গগৈ ঘৰ নং : ৩২৭ বয়স : 33 লিঙ্গ : পুৰুষ	GPK0066688 ফটো উপলব্ধ	635 নাম : নিকুমনী বৰগোহাঁই গগৈ স্বামীৰ নাম: দ্ৰোণকান্ত গগৈ ঘৰ নং : ৩২৭ বয়স : 29 লিঙ্গ : মহিলা	GPK0401026 ফটো উপলব্ধ	636 নাম : প্ৰমা গগৈ পিতাৰ নাম: মেঘ গগৈ ঘৰ নং : ৩২৮ বয়স : 58 লিঙ্গ : পুৰুষ	GPK6839436 ফটো উপলব্ধ
637 নাম : মনিকা গগৈ স্বামীৰ নাম: প্ৰমা গগৈ ঘৰ নং : ৩২৮ বয়স : 50 লিঙ্গ : মহিলা	GPK6839447 ফটো উপলব্ধ	638 নাম : মিন্টু গগৈ পিতাৰ নাম: প্ৰমা গগৈ ঘৰ নং : ৩২৮ বয়স : 30 লিঙ্গ : পুৰুষ	GPK0066928 ফটো উপলব্ধ	639 নাম : সুমিত্ৰা ৰাইদিঙ্গিয়া স্বামীৰ নাম: থানুৰাম ৰাইদিঙ্গিয়া ঘৰ নং : ৩২৯ বয়স : 50 লিঙ্গ : মহিলা	GPK6839470 ফটো উপলব্ধ
640 নাম : কৃষ্ণ বিষ্ণু জ্যোতি ৰাইডঙীয়া পিতাৰ নাম: থানুৰাম ৰাইডঙীয়া ঘৰ নং : ৩২৯ বয়স : 33 লিঙ্গ : পুৰুষ	GPK6839481 ফটো উপলব্ধ	641 নাম : চীমন্ত গগৈ পিতাৰ নাম: কমল গগৈ ঘৰ নং : ৩৩১ বয়স : 52 লিঙ্গ : পুৰুষ	GPK6839516 ফটো উপলব্ধ	642 নাম : ৰূপালী গগৈ স্বামীৰ নাম: চিমন্ত গগৈ ঘৰ নং : ৩৩১ বয়স : 48 লিঙ্গ : মহিলা	GPK6839527 ফটো উপলব্ধ
E 643 নাম : দীলিপ গগৈ পিতাৰ নাম: কমল গগৈ ঘৰ নং : ৩৩২ বয়স : 55 লিঙ্গ : পুৰুষ	GPK6839538 ফটো উপলব্ধ	644 নাম : বীনা গগৈ স্বামীৰ নাম: দীলিপ গগৈ ঘৰ নং : ৩৩২ বয়স : 50 লিঙ্গ : মহিলা	GPK6839549 ফটো উপলব্ধ	645 নাম : প্ৰণিতা ভূঞা গগৈ স্বামীৰ নাম: মনু গগৈ ঘৰ নং : ৩৩২ বয়স : 38 লিঙ্গ : মহিলা	GPK1322209 ফটো উপলব্ধ
646 নাম : মনু গগৈ পিতাৰ নাম: দীলিপ গগৈ ঘৰ নং : ৩৩২ বয়স : 37 লিঙ্গ : পুৰুষ	GPK6840728 ফটো উপলব্ধ	647 নাম : গোপাল গগৈ পিতাৰ নাম: দীলিপ গগৈ ঘৰ নং : ৩৩২ বয়স : 27 লিঙ্গ : পুৰুষ	GPK0175950 ফটো উপলব্ধ	648 নাম : চীৰদা গগৈ স্বামীৰ নাম: দেবেশ্বৰ গগৈ ঘৰ নং : ৩৩৪ বয়স : 54 লিঙ্গ : মহিলা	GPK6839561 ফটো উপলব্ধ
649 নাম : সুনটি গগৈ পিতাৰ নাম: দেবেশ্বৰ গগৈ ঘৰ নং : ৩৩৪ বয়স : 38 লিঙ্গ : পুৰুষ	GPK6839572 ফটো উপলব্ধ	650 নাম : পৰিসিতা গগৈ স্বামীৰ নাম: সোনটি গগৈ ঘৰ নং : ৩৩৪ বয়স : 34 লিঙ্গ : মহিলা	GPK0068148 ফটো উপলব্ধ	651 নাম : মনীষা বৰুৱা গগৈ স্বামীৰ নাম: হৰিমন গগৈ ঘৰ নং : ৩৩৪ বয়স : 33 লিঙ্গ : মহিলা	GPK0068197 ফটো উপলব্ধ
652 নাম : হৰিমন গগৈ মাতৃৰ নাম: চীৰদা গগৈ ঘৰ নং : ৩৩৪ বয়স : 33 লিঙ্গ : পুৰুষ	GPK6839583 ফটো উপলব্ধ	653 নাম : দিপেশ্বৰ গগৈ পিতাৰ নাম: গুন গগৈ ঘৰ নং : ৩৩৫ বয়স : 58 লিঙ্গ : পুৰুষ	GPK6839641 ফটো উপলব্ধ	# 654 নাম : জুন গগৈ স্বামীৰ নাম: দিপেশ্বৰ গগৈ ঘৰ নং : ৩৩৫ বয়স : 40 লিঙ্গ : মহিলা	GPK6839652 ফটো উপলব্ধ
655 নাম : নিবেদিতা গগৈ স্বামীৰ নাম: পোনা গগৈ ঘৰ নং : ৩৩৫ বয়স : 39 লিঙ্গ : মহিলা	GPK6839618 ফটো উপলব্ধ	656 নাম : দেৱজিত গগৈ পিতাৰ নাম: অশোক গগৈ ঘৰ নং : ৩৩৫ বয়স : 26 লিঙ্গ : পুৰুষ	GPK0249631 ফটো উপলব্ধ	657 নাম : নিলমনী গগৈ পিতাৰ নাম: অশোক গগৈ ঘৰ নং : 335 বয়স : 24 লিঙ্গ : পুৰুষ	GPK0463133 ফটো উপলব্ধ
658 নাম : পৰিশিত গগৈ মাতৃৰ নাম: নিবেদিতা গগৈ ঘৰ নং : 335 বয়স : 21 লিঙ্গ : পুৰুষ	QGR0009787 ফটো উপলব্ধ	659 নাম : ফুলেশ্বৰী গোৱালা স্বামীৰ নাম: শশী গোৱালা ঘৰ নং : ৩৩৯ বয়স : 45 লিঙ্গ : মহিলা	GPK6839743 ফটো উপলব্ধ	660 নাম : অনিতা গোৱালা মাতৃৰ নাম: ফুলেশ্বৰী গোৱালা ঘৰ নং : 339 বয়স : 22 লিঙ্গ : মহিলা	GPK1574870 ফটো উপলব্ধ

661 নাম : অনিল গৌৱালা পিতাৰ নাম: এচুৱা গৌৱালা ঘৰ নং : ৩৩৯ খ বয়স : 39 লিঙ্গ : পুৰুষ	GPK0225748 ফটো উপলব্ধ	662 নাম : ববিতা গৌৱালা স্বামীৰ নাম: অনিল গৌৱালা ঘৰ নং : ৩৩৯ খ বয়স : 37 লিঙ্গ : মহিলা	GPK0340034 ফটো উপলব্ধ	663 নাম : এতুবা গুৱালা পিতাৰ নাম: চুকুৰা গৌৱালা ঘৰ নং : ৩৪০ বয়স : 79 লিঙ্গ : পুৰুষ	GPK6839754 ফটো উপলব্ধ
664 নাম : চীমি গৌৱালা স্বামীৰ নাম: এতুবা গৌৱালা ঘৰ নং : ৩৪০ বয়স : 75 লিঙ্গ : মহিলা	GPK6839765 ফটো উপলব্ধ	665 নাম : সুনিল গৌৱালা পিতাৰ নাম: এচুৱা গৌৱালা ঘৰ নং : ৩৪০ বয়স : 50 লিঙ্গ : পুৰুষ	GPK6839776 ফটো উপলব্ধ	666 নাম : মালতী গৌৱালা স্বামীৰ নাম: চুনিল গৌৱালা ঘৰ নং : ৩৪০ বয়স : 44 লিঙ্গ : মহিলা	GPK0226456 ফটো উপলব্ধ
667 নাম : মনোজ গঞ্জ পিতাৰ নাম: চমৰা গঞ্জ ঘৰ নং : ৩৪০ বয়স : 29 লিঙ্গ : পুৰুষ	GPK0234591 ফটো উপলব্ধ	668 নাম : ৰঞ্জিত গঞ্জ পিতাৰ নাম: চতুৰা গঞ্জ ঘৰ নং : ৩৪১ বয়স : 45 লিঙ্গ : পুৰুষ	GPK6839798 ফটো উপলব্ধ	669 নাম : বিছমা গঞ্জ স্বামীৰ নাম: ৰঞ্জিত গঞ্জ ঘৰ নং : ৩৪১ বয়স : 42 লিঙ্গ : মহিলা	GPK6839801 ফটো উপলব্ধ
670 নাম : মিতালী গঞ্জ পিতাৰ নাম: ৰঞ্জিত গঞ্জ ঘৰ নং : 341 বয়স : 25 লিঙ্গ : মহিলা	GPK0455360 ফটো উপলব্ধ	671 নাম : চমৰা গঞ্জ পিতাৰ নাম: চতুৰা গঞ্জ ঘৰ নং : ৩৪২ বয়স : 68 লিঙ্গ : পুৰুষ	GPK6839812 ফটো উপলব্ধ	672 নাম : তৰামনী গঞ্জ স্বামীৰ নাম: চামৰা গঞ্জ ঘৰ নং : ৩৪২ বয়স : 60 লিঙ্গ : মহিলা	GPK6839823 ফটো উপলব্ধ
673 নাম : ৰীতা কোঁৱৰ স্বামীৰ নাম: লীলাকান্ত কোঁৱৰ ঘৰ নং : ৩৪৩ বয়স : 55 লিঙ্গ : মহিলা	GPK6839845 ফটো উপলব্ধ	674 নাম : পল্লৱ কোঁৱৰ পিতাৰ নাম: লীলাকান্ত কোঁৱৰ ঘৰ নং : ৩৪৩ বয়স : 36 লিঙ্গ : পুৰুষ	GPK6839856 ফটো উপলব্ধ	675 নাম : ৰুলী গগৈ কোঁৱৰ স্বামীৰ নাম: পল্লৱ কোঁৱৰ ঘৰ নং : ৩৪৩ বয়স : 33 লিঙ্গ : মহিলা	GPK1322276 ফটো উপলব্ধ
E 676 নাম : লক্ষী গগৈ পিতাৰ নাম: ইন্দ্ৰেশ্বৰ গগৈ ঘৰ নং : ৩৪৫ বয়স : ৪৬ লিঙ্গ : পুৰুষ	GPK6839890 ফটো উপলব্ধ	677 নাম : যোগপ্ৰভা গগৈ স্বামীৰ নাম: লক্ষীশ্বৰ গগৈ ঘৰ নং : ৩৪৫ বয়স : 75 লিঙ্গ : মহিলা	GPK6839903 ফটো উপলব্ধ	678 নাম : কৃষ্ণ গগৈ পিতাৰ নাম: লক্ষী গগৈ ঘৰ নং : ৩৪৫ বয়স : 45 লিঙ্গ : পুৰুষ	GPK6839914 ফটো উপলব্ধ
679 নাম : মোহন গগৈ পিতাৰ নাম: খগেন গগৈ ঘৰ নং : ৩৪৬ বয়স : 56 লিঙ্গ : পুৰুষ	GPK6839947 ফটো উপলব্ধ	680 নাম : প্লবিতা গগৈ স্বামীৰ নাম: মোহন গগৈ ঘৰ নং : ৩৪৬ বয়স : 46 লিঙ্গ : মহিলা	GPK6839958 ফটো উপলব্ধ	681 নাম : সুভলক্ষী গগৈ পিতাৰ নাম: মোহন গগৈ ঘৰ নং : 346 বয়স : 24 লিঙ্গ : মহিলা	QGR0043596 ফটো উপলব্ধ
682 নাম : শকুন্তলা গগৈ পিতাৰ নাম: মোহন গগৈ ঘৰ নং : 346 বয়স : 21 লিঙ্গ : মহিলা	QGR0043604 ফটো উপলব্ধ	683 নাম : হীৰেন গগৈ পিতাৰ নাম: খগেন গগৈ ঘৰ নং : ৩৪৭ বয়স : 60 লিঙ্গ : পুৰুষ	GPK6839969 ফটো উপলব্ধ	684 নাম : আৰতী গগৈ স্বামীৰ নাম: হীৰেন গগৈ ঘৰ নং : ৩৪৭ বয়স : 58 লিঙ্গ : মহিলা	GPK6839970 ফটো উপলব্ধ
685 নাম : হৰিকৃষ্ণ গগৈ পিতাৰ নাম: হীৰেন গগৈ ঘৰ নং : ৩৪৭ বয়স : 31 লিঙ্গ : পুৰুষ	GPK1322163 ফটো উপলব্ধ	686 নাম : সুৰ্দেশন গগৈ পিতাৰ নাম: হীৰেন গগৈ ঘৰ নং : 347 বয়স : 26 লিঙ্গ : পুৰুষ	GPK0176024 ফটো উপলব্ধ	687 নাম : জলেশ্বৰী গৌৱালা স্বামীৰ নাম: লক্ষেশ্বৰ গৌৱালা ঘৰ নং : ৩৪৮ বয়স : 60 লিঙ্গ : মহিলা	GPK6840002 ফটো উপলব্ধ
688 নাম : অজয় গৌৱালা পিতাৰ নাম: লক্ষেশ্বৰ গৌৱালা ঘৰ নং : ৩৪৮ বয়স : 31 লিঙ্গ : পুৰুষ	GPK0226936 ফটো উপলব্ধ	689 নাম : চুন গৌৱালা পিতাৰ নাম: লক্ষেশ্বৰ গৌৱালা ঘৰ নং : ৩৪৮ বয়স : 30 লিঙ্গ : পুৰুষ	GPK0226969 ফটো উপলব্ধ	690 নাম : অচিন গৌৱালা পিতাৰ নাম: চীবা গৌৱালা ঘৰ নং : ৩৪৮ বয়স : 30 লিঙ্গ : পুৰুষ	GPK0226977 ফটো উপলব্ধ



691 নাম : মিনাক্ষী কৰ্মকাৰ গোৱালা স্বামীৰ নাম : অজয় গোৱালা ঘৰ নং : ৩৪৮ বয়স : 30 লিঙ্গ : মহিলা	GPK0236463 ফটো উপলব্ধ	692 নাম : বিজয় গোৱালা পিতাৰ নাম : লক্ষেশ্বৰ গোৱালা ঘৰ নং : ৩৪৮ বয়স : 28 লিঙ্গ : পুৰুষ	GPK0234864 ফটো উপলব্ধ	693 নাম : ৰিতা কাহাৰ গোৱালা স্বামীৰ নাম : অচিন গোৱালা ঘৰ নং : ৩৪৮ বয়স : 26 লিঙ্গ : মহিলা	GPK0237024 ফটো উপলব্ধ
694 নাম : বুদ্ধ গোৱালা গোৱালা মাতৃৰ নাম : জলেশ্বৰী গোৱালা গোৱালা ঘৰ নং : 348 বয়স : 19 লিঙ্গ : পুৰুষ	QGR0099721 ফটো উপলব্ধ	695 নাম : আৰতী তাঁতী গোৱালা স্বামীৰ নাম : চুনু গোৱালা ঘৰ নং : ৩৪৮ বয়স : 34 লিঙ্গ : মহিলা	GPK0236802 ফটো উপলব্ধ	696 নাম : শান্তী গোৱালা পিতাৰ নাম : লখেশ্বৰ গোৱালা ঘৰ নং : ৩৪৮ বয়স : 33 লিঙ্গ : মহিলা	GPK0236794 ফটো উপলব্ধ
697 নাম : পঞ্চমী গোৱালা স্বামীৰ নাম : বিচা গোৱালা ঘৰ নং : ৩৪৯ বয়স : 50 লিঙ্গ : মহিলা	GPK6840035 ফটো উপলব্ধ	698 নাম : ৰাজেশ গোৱালা পিতাৰ নাম : বিৰছা গোৱালা ঘৰ নং : 349 বয়স : 24 লিঙ্গ : পুৰুষ	GPK0462663 ফটো উপলব্ধ	699 নাম : ৰীতা গোৱালা গুৱালা পিতাৰ নাম : বিৰসা গোৱালা গুৱালা ঘৰ নং : 349 বয়স : 21 লিঙ্গ : মহিলা	QGR0086769 ফটো উপলব্ধ
700 নাম : লক্ষী গোৱাল্লা গোৱালা মাতৃৰ নাম : পনচমা গোৱালা গুৱালা ঘৰ নং : 349 বয়স : 19 লিঙ্গ : পুৰুষ	QGR0093617 ফটো উপলব্ধ	E 701 নাম : গজেন গগৈ পিতাৰ নাম : ৰূপেশ্বৰ গগৈ ঘৰ নং : ৩৫০ বয়স : 54 লিঙ্গ : পুৰুষ	GPK6840524 ফটো উপলব্ধ	702 নাম : ইলা গগৈ স্বামীৰ নাম : গজেন গগৈ ঘৰ নং : ৩৫০ বয়স : 45 লিঙ্গ : মহিলা	GPK0236141 ফটো উপলব্ধ
703 নাম : সৌৰভজ্যোতি গগৈ পিতাৰ নাম : গজেন গগৈ ঘৰ নং : ৩৫০ বয়স : 28 লিঙ্গ : পুৰুষ	GPK0227579 ফটো উপলব্ধ	704 নাম : পম্পী গগৈ পিতাৰ নাম : গজেন গগৈ ঘৰ নং : ৩৫০ বয়স : 24 লিঙ্গ : মহিলা	GPK0477901 ফটো উপলব্ধ	705 নাম : মানষজ্যোতি গগৈ পিতাৰ নাম : গজেন গগৈ ঘৰ নং : ৩৫০ বয়স : 22 লিঙ্গ : পুৰুষ	GPK0494112 ফটো উপলব্ধ
706 নাম : ৰবীন বৰ্মন পিতাৰ নাম : দণ্ডি বৰ্মন ঘৰ নং : ৩৫১ বয়স : 67 লিঙ্গ : পুৰুষ	GPK6840079 ফটো উপলব্ধ	707 নাম : পিংকী গগৈ স্বামীৰ নাম : সৌৰভজ্যোতি গগৈ ঘৰ নং : 352 বয়স : 20 লিঙ্গ : মহিলা	QGR0009761 ফটো উপলব্ধ	708 নাম : ৰমিতা কাকতী গগৈ স্বামীৰ নাম : মহেন্দ্ৰ গগৈ ঘৰ নং : ৩৫৩ বয়স : 45 লিঙ্গ : মহিলা	GPK6840160 ফটো উপলব্ধ
709 নাম : চিন্ময়ী গগৈ পিতাৰ নাম : মহেন্দ্ৰ গগৈ ঘৰ নং : 353 বয়স : 19 লিঙ্গ : মহিলা	QGR0098509 ফটো উপলব্ধ	710 নাম : বিষ্ণু কোঁৱৰ পিতাৰ নাম : টুপিধৰ কোঁৱৰ ঘৰ নং : ৩৫৪ বয়স : 56 লিঙ্গ : পুৰুষ	GPK6840171 ফটো উপলব্ধ	711 নাম : ৰূপালী কোঁৱৰ স্বামীৰ নাম : বিষ্ণু কোঁৱৰ ঘৰ নং : ৩৫৪ বয়স : 51 লিঙ্গ : মহিলা	GPK6840182 ফটো উপলব্ধ
712 নাম : চিত্ত কোঁৱৰ পিতাৰ নাম : বিষ্ণু কোঁৱৰ ঘৰ নং : ৩৫৪ বয়স : 32 লিঙ্গ : পুৰুষ	GPK6840206 ফটো উপলব্ধ	S 713 নাম : বন্দনা বৰপাত্ৰ গোহাঁই স্বামীৰ নাম : ভৱত বৰপাত্ৰ গোহাঁই ঘৰ নং : ৩৫৫ বয়স : 47 লিঙ্গ : মহিলা	GPK6840228 ফটো উপলব্ধ	714 নাম : গিৰিচ গগৈ পিতাৰ নাম : তীথনাথ গগৈ ঘৰ নং : 456 বয়স : 39 লিঙ্গ : পুৰুষ	GPK6834588 ফটো উপলব্ধ
715 নাম : পৰ্ণিমা গগৈ স্বামীৰ নাম : গিৰিশ গগৈ ঘৰ নং : ৪৫৬ বয়স : 36 লিঙ্গ : মহিলা	GPK6840499 ফটো উপলব্ধ	716 নাম : অৱধ বিহাৰী বৰ্মা পিতাৰ নাম : দীপনাৰায়ণ বৰ্মা ঘৰ নং : ৪৫৭ বয়স : 43 লিঙ্গ : পুৰুষ	GPK6840739 ফটো উপলব্ধ	717 নাম : বজন্তী কৈৰী স্বামীৰ নাম : ওঁওধ বিহাৰী ৰোৰ্মা ঘৰ নং : ৪৫৭ বয়স : 35 লিঙ্গ : মহিলা	GPK6840773 ফটো উপলব্ধ
718 নাম : দিপ্তী চাংমাই স্বামীৰ নাম : গকুল চাংমাই ঘৰ নং : ৪৬৫ বয়স : 51 লিঙ্গ : মহিলা	GPK6840900 ফটো উপলব্ধ	719 নাম : দেৱজনী বৰুৱা স্বামীৰ নাম : প্ৰশান্ত বৰুৱা ঘৰ নং : ৫১২ বয়স : 37 লিঙ্গ : মহিলা	GPK1322265 ফটো উপলব্ধ	720 নাম : ৰুবি ফুকন স্বামীৰ নাম : যদুমণি গগৈ ঘৰ নং : ৫১৫ বয়স : 27 লিঙ্গ : মহিলা	GPK0401166 ফটো উপলব্ধ

721 নাম : যদুমণি গগৈ পিতাৰ নাম: জিতেন গগৈ ঘৰ নং : ৫২৫ বয়স : 26 লিঙ্গ : পুৰুষ	GPK0115402 ফটো উপলব্ধ	722 নাম : জিতু দুৱাৰা পিতাৰ নাম: বেনু দুৱাৰা ঘৰ নং : 571 বয়স : 24 লিঙ্গ : পুৰুষ	GPK0401067 ফটো উপলব্ধ	723 নাম : প্ৰণতি গগৈ স্বামীৰ নাম: প্ৰমানন্দ গগৈ ঘৰ নং : ৫৯১ বয়স : 37 লিঙ্গ : মহিলা	GPK1322243 ফটো উপলব্ধ
724 নাম : প্ৰশান্ত বৰুৱা পিতাৰ নাম: ৰামেশ্বৰ বৰুৱা ঘৰ নং : ৫৯২ বয়স : 33 লিঙ্গ : পুৰুষ	GPK1322141 ফটো উপলব্ধ	725 নাম : ভনী তাঁতী ভূঞা স্বামীৰ নাম: ৰামেশ্বৰ ভূঞা ঘৰ নং : ৫৯৩ বয়স : 36 লিঙ্গ : মহিলা	GPK0249862 ফটো উপলব্ধ	726 নাম : ৰামেশ্বৰ ভূঞা পিতাৰ নাম: চুনচুন ভূঞা ঘৰ নং : ৫৯৩ বয়স : 31 লিঙ্গ : পুৰুষ	GPK1341022 ফটো উপলব্ধ
727 নাম : সঞ্জয় চাংমাই পিতাৰ নাম: তিখেশ্বৰ চাংমাই ঘৰ নং : ৫৯৪ বয়স : 40 লিঙ্গ : পুৰুষ	GPK6834953 ফটো উপলব্ধ	728 নাম : নয়নমণি চাংমাই স্বামীৰ নাম: সঞ্জয় চাংমাই ঘৰ নং : 594 বয়স : 39 লিঙ্গ : মহিলা	GPK0127589 ফটো উপলব্ধ	729 নাম : দীপামণি গগৈ স্বামীৰ নাম: জিতেন গগৈ ঘৰ নং : ৫৯৫ বয়স : 47 লিঙ্গ : মহিলা	GPK6839152 ফটো উপলব্ধ
730 নাম : পংকজ গগৈ পিতাৰ নাম: জিতেন গগৈ ঘৰ নং : ৫৯৫ বয়স : 30 লিঙ্গ : পুৰুষ	GPK1322185 ফটো উপলব্ধ	731 নাম : সন্ধ্যা বুঢ়াগোহাই স্বামীৰ নাম: নিপন চাংমাই ঘৰ নং : ৫৯৬ বয়স : 35 লিঙ্গ : মহিলা	GPK0139535 ফটো উপলব্ধ	732 নাম : নিপেন চাংমাই পিতাৰ নাম: গুদ চাংমাই ঘৰ নং : ৫৯৬ বয়স : 29 লিঙ্গ : পুৰুষ	GPK0303735 ফটো উপলব্ধ
733 নাম : ৰাণ বৰুৱা স্বামীৰ নাম: দুলেন বৰুৱা ঘৰ নং : ৫৯৭ বয়স : 36 লিঙ্গ : মহিলা	GPK6840853 ফটো উপলব্ধ	734 নাম : বিপুল গগৈ পিতাৰ নাম: তৰুণ গগৈ ঘৰ নং : ৫৯৯ বয়স : 44 লিঙ্গ : পুৰুষ	GPK6837167 ফটো উপলব্ধ	735 নাম : জোনালী গগৈ পিতাৰ নাম: বিপুল গগৈ ঘৰ নং : ৫৯৯ বয়স : 37 লিঙ্গ : মহিলা	GPK6840819 ফটো উপলব্ধ
736 নাম : কেশৱ চাংমাই পিতাৰ নাম: কনক চাংমাই ঘৰ নং : 600 বয়স : 46 লিঙ্গ : পুৰুষ	GPK9234837 ফটো উপলব্ধ	737 নাম : মণিকা চাংমাই স্বামীৰ নাম: কেশৱ চাংমাই ঘৰ নং : 600 বয়স : 41 লিঙ্গ : মহিলা	GPK9234848 ফটো উপলব্ধ	738 নাম : মনোজ গগৈ পিতাৰ নাম: দেবেন গগৈ ঘৰ নং : ৬০২ বয়স : 53 লিঙ্গ : পুৰুষ	GPK0240358 ফটো উপলব্ধ
739 নাম : দলমণি গগৈ স্বামীৰ নাম: মনোজ গগৈ ঘৰ নং : ৬০২ বয়স : 46 লিঙ্গ : মহিলা	GPK0240366 ফটো উপলব্ধ	740 নাম : ৰেবকান্ত চাংমাই পিতাৰ নাম: কনক চাংমাই ঘৰ নং : ৬০৩ বয়স : 44 লিঙ্গ : পুৰুষ	GPK0240408 ফটো উপলব্ধ	741 নাম : মৌচুমী চাংমাই স্বামীৰ নাম: ৰেবকান্ত চাংমাই ঘৰ নং : ৬০৩ বয়স : 35 লিঙ্গ : মহিলা	GPK0240416 ফটো উপলব্ধ
742 নাম : অকণ বৰুৱা পিতাৰ নাম: মাণিক বৰুৱা ঘৰ নং : 6041 বয়স : 62 লিঙ্গ : পুৰুষ	GPK6840513 ফটো উপলব্ধ	743 নাম : মামণি বৰুৱা স্বামীৰ নাম: অকণ বৰুৱা ঘৰ নং : ৬০৪ বয়স : 52 লিঙ্গ : মহিলা	GPK0236372 ফটো উপলব্ধ	744 নাম : পূৰ্ণকান্ত বৰুৱা পিতাৰ নাম: অকণ বৰুৱা ঘৰ নং : ৬০৪ বয়স : 32 লিঙ্গ : পুৰুষ	GPK0069757 ফটো উপলব্ধ
745 নাম : মাইন বৰুৱা পিতাৰ নাম: অকণ বৰুৱা ঘৰ নং : 604 বয়স : 29 লিঙ্গ : মহিলা	GPK0069765 ফটো উপলব্ধ	746 নাম : ৰুপম বৰুৱা পিতাৰ নাম: অকণ বৰুৱা ঘৰ নং : ৬০৪ বয়স : 26 লিঙ্গ : পুৰুষ	GPK0235713 ফটো উপলব্ধ	747 নাম : মহেন্দ্ৰ বৰুৱা পিতাৰ নাম: অকণ বৰুৱা ঘৰ নং : ৬০৪ বয়স : 24 লিঙ্গ : পুৰুষ	GPK0436584 ফটো উপলব্ধ
748 নাম : দিপাঞ্জলী বৰুৱা পাইক স্বামীৰ নাম: মহেন্দ্ৰ বৰুৱা ঘৰ নং : ৬০৪ বয়স : 23 লিঙ্গ : মহিলা	GPK0477802 ফটো উপলব্ধ	749 নাম : ৰিতু গগৈ পিতাৰ নাম: ৰবীন গগৈ ঘৰ নং : 605 বয়স : 33 লিঙ্গ : পুৰুষ	GPK6840535 ফটো উপলব্ধ	750 নাম : ৰুমী ফুকন গগৈ স্বামীৰ নাম: ৰিতু গগৈ ঘৰ নং : ৬০৫ বয়স : 29 লিঙ্গ : মহিলা	GPK0240549 ফটো উপলব্ধ



751	GPK0304295	ফটো উপলব্ধ	752	GPK0304329	ফটো উপলব্ধ	753	GPK0304337	ফটো উপলব্ধ
নাম : মংগলীয়া প্ৰজা স্বামীৰ নাম: পুনিমা প্ৰজা ঘৰ নং : ৬০৬ বয়স : 64 লিঙ্গ : মহিলা			নাম : কান্তেশ্বৰ প্ৰজা পিতাৰ নাম: পুনিমা প্ৰজা ঘৰ নং : ৬০৬ বয়স : 38 লিঙ্গ : পুৰুষ			নাম : কুমাৰী প্ৰজা স্বামীৰ নাম: কান্তেশ্বৰ প্ৰজা ঘৰ নং : ৬০৬ বয়স : 36 লিঙ্গ : মহিলা		
E 754	GPK0304345	ফটো উপলব্ধ	755	GPK0304378	ফটো উপলব্ধ	756	GPK0304428	ফটো উপলব্ধ
নাম : বাজেন বৰবৰুৱা পিতাৰ নাম: মিলন বৰবৰুৱা ঘৰ নং : ৬০৭ বয়স : 51 লিঙ্গ : পুৰুষ			নাম : ৰূপালী দুৱৰী বৰবৰুৱা স্বামীৰ নাম: বাজেন বৰবৰুৱা ঘৰ নং : ৬০৭ বয়স : 37 লিঙ্গ : মহিলা			নাম : টিংকু গগৈ পিতাৰ নাম: জগেশ্বৰ গগৈ ঘৰ নং : ৬০৮ বয়স : 27 লিঙ্গ : পুৰুষ		
757	GPK0444687	ফটো উপলব্ধ	758	GPK0304436	ফটো উপলব্ধ	759	GPK0304469	ফটো উপলব্ধ
নাম : হীৰানিতা কোঁৱৰ স্বামীৰ নাম: টিংকু গগৈ ঘৰ নং : 608 বয়স : 23 লিঙ্গ : মহিলা			নাম : চুৰেশ তাঁতী পিতাৰ নাম: চুতেন তাঁতী ঘৰ নং : ৬০৯ বয়স : 39 লিঙ্গ : পুৰুষ			নাম : মামনি তাঁতী স্বামীৰ নাম: চুৰেশ তাঁতী ঘৰ নং : ৬০৯ বয়স : 34 লিঙ্গ : মহিলা		
760	GPK0176065	ফটো উপলব্ধ	761	GPK0357228	ফটো উপলব্ধ	762	GPK0299990	ফটো উপলব্ধ
নাম : মিশু কৈৰী মাতৃৰ নাম: প্ৰমিলা কৈৰী ঘৰ নং : ৬১০ বয়স : 29 লিঙ্গ : পুৰুষ			নাম : ধনেশ্বৰী কৈৰী স্বামীৰ নাম: মিশু কৈৰী ঘৰ নং : ৬১০ বয়স : 28 লিঙ্গ : মহিলা			নাম : অতুল বৰুৱা পিতাৰ নাম: কমোল বৰুৱা ঘৰ নং : ৬১১ বয়স : 34 লিঙ্গ : পুৰুষ		
763	GPK0300061	ফটো উপলব্ধ	764	GPK0401158	ফটো উপলব্ধ	765	GPK0424424	ফটো উপলব্ধ
নাম : গাঘোড়ী বৰুৱা পিতাৰ নাম: ভিম দিহিঙ্গীয়া ঘৰ নং : ৬১১ বয়স : 26 লিঙ্গ : মহিলা			নাম : দিঙ্কিতা গগৈ দুৱাৰা স্বামীৰ নাম: জিতু দুৱাৰা ঘৰ নং : ৬১৭ বয়স : 23 লিঙ্গ : মহিলা			নাম : পদম দত্ত পিতাৰ নাম: মিলন দত্ত ঘৰ নং : ৬৭২ বয়স : 32 লিঙ্গ : পুৰুষ		
766	GPK1553478	ফটো উপলব্ধ	767	GPK1557008	ফটো উপলব্ধ	768	GPK1557040	ফটো উপলব্ধ
নাম : আকাশ গোৱালা মাতৃৰ নাম: জন গোৱালা ঘৰ নং : 674 বয়স : 21 লিঙ্গ : পুৰুষ			নাম : মিতালী কোঁৱৰ স্বামীৰ নাম: তনু কোঁৱৰ ঘৰ নং : 746 বয়স : 29 লিঙ্গ : মহিলা			নাম : তনু কোঁৱৰ পিতাৰ নাম: কেশ্বৰ কোঁৱৰ ঘৰ নং : 746 বয়স : 28 লিঙ্গ : পুৰুষ		
# 769	DQT1675929	ফটো উপলব্ধ	770	DQT0466136	ফটো উপলব্ধ			
নাম : ৰূপজ্যোতি দত্ত পিতাৰ নাম: বুদ্ধ দত্ত ঘৰ নং : 764 বয়স : 34 লিঙ্গ : পুৰুষ			নাম : সংগীতা কোঁৱৰ দত্ত স্বামীৰ নাম: ৰূপজ্যোতি দত্ত ঘৰ নং : 764 বয়স : 33 লিঙ্গ : মহিলা					



771	1	QGR0127977	ফটো উপলব্ধ	নাম : প্রজ্ঞান গগৈ পিতাৰ নাম: লক্ষীমনি গগৈ ঘৰ নং : 243 বয়স : 19 লিঙ্গ : পুৰুষ	772	1	QGR0129536	ফটো উপলব্ধ	নাম : শৰৎ গগৈ পিতাৰ নাম: ভদ্রেশ্বৰ গগৈ ঘৰ নং : 251 বয়স : 18 লিঙ্গ : পুৰুষ	773	1	QGR0129379	ফটো উপলব্ধ	নাম : পাপৰি চাংমাই মাতৃৰ নাম: উষা চাংমাই ঘৰ নং : 203 বয়স : 18 লিঙ্গ : মহিলা
774	1	QGR0129361	ফটো উপলব্ধ	নাম : পৰ্ণিমা মুণ্ডাৰী পিতাৰ নাম: কুঁদহু মুণ্ডাৰী ঘৰ নং : 270 বয়স : 18 লিঙ্গ : মহিলা	775	1	QGR0129346	ফটো উপলব্ধ	নাম : লক্ষীমনি গগৈ চাংমাই স্বামীৰ নাম: মুনুকোন চাংমাই ঘৰ নং : 203 বয়স : 20 লিঙ্গ : মহিলা	776	1	QGR0129312	ফটো উপলব্ধ	নাম : হিমন্ত চাংমাই মাতৃৰ নাম: বুৰা চাংমাই ঘৰ নং : 206 বয়স : 18 লিঙ্গ : পুৰুষ
777	1	QGR0129288	ফটো উপলব্ধ	নাম : ডিম্পী চাংমাই পিতাৰ নাম: বিজু চাংমাই ঘৰ নং : 206 বয়স : 18 লিঙ্গ : মহিলা	778	1	QGR0129247	ফটো উপলব্ধ	নাম : লীজা গগৈ পিতাৰ নাম: কানু গগৈ ঘৰ নং : 242 বয়স : 20 লিঙ্গ : মহিলা	779	1	KDH0675561	ফটো উপলব্ধ	নাম : ববিতা ৰাভা পিতাৰ নাম: লোহীন ৰাভা ঘৰ নং : 212 বয়স : 25 লিঙ্গ : মহিলা
780	1	QGR0141507	ফটো উপলব্ধ	নাম : কুহি গগৈ পিতাৰ নাম: কেশৱ গগৈ ঘৰ নং : 213 বয়স : 18 লিঙ্গ : মহিলা	781	1	QGR0141697	ফটো উপলব্ধ	নাম : পৰ্ণিমা বাউৰী পিতাৰ নাম: প্ৰেম বাউৰী ঘৰ নং : 305 বয়স : 18 লিঙ্গ : মহিলা	782	1	QGR0141762	ফটো উপলব্ধ	নাম : কৰন গোৱালা পিতাৰ নাম: অনিল গোৱালা ঘৰ নং : 339 খ বয়স : 19 লিঙ্গ : পুৰুষ
783	1	QGR0142505	ফটো উপলব্ধ	নাম : বিংকী গগৈ পিতাৰ নাম: কুকিল গগৈ ঘৰ নং : 213 বয়স : 19 লিঙ্গ : মহিলা	784	1	QGR0143685	ফটো উপলব্ধ	নাম : উদয়শ্যাজ্যোতি চাংমাই পিতাৰ নাম: কেশৱ চাংমাই ঘৰ নং : 600 বয়স : 18 লিঙ্গ : পুৰুষ	785	1	QGR0143743	ফটো উপলব্ধ	নাম : লক্ষীমনি গগৈ চাংমাই স্বামীৰ নাম: মুনুকোন চাংমাই ঘৰ নং : 203 বয়স : 20 লিঙ্গ : মহিলা
786	1	GPK0391854	ফটো উপলব্ধ	নাম : বৰ্ণালী গগৈ পিতাৰ নাম: মহেন্দ্ৰ গগৈ ঘৰ নং : 335 বয়স : 26 লিঙ্গ : মহিলা	787	1	QGR0150011	ফটো উপলব্ধ	নাম : পল্লবী বৰুৱা গগৈ স্বামীৰ নাম: পৰীক্ষিত গগৈ ঘৰ নং : 335 বয়স : 20 লিঙ্গ : মহিলা	788	1	QGR0163246	ফটো উপলব্ধ	নাম : অচ্যুত কেশৱ গগৈ পিতাৰ নাম: দ্ৰোন কান্ত গগৈ ঘৰ নং : নীল বয়স : 18 লিঙ্গ : পুৰুষ
789	1	QGR0163881	ফটো উপলব্ধ	নাম : অমত গোৱালা মাতৃৰ নাম: অঞ্জলী গোৱালা ঘৰ নং : 231 বয়স : 21 লিঙ্গ : পুৰুষ										



790	1	QGR0171041
নাম : নন্দীনি গগৈ পিতাৰ নাম : গিৰিচ গগৈ ঘৰ নং : 714 বয়স : 18 লিঙ্গ : মহিলা		ফটো উপলব্ধ

## ভোটাৰৰ সাৰাংশ

## A) ভোটাৰৰ সংখ্যা

	তালিকাৰ প্ৰকাৰ	তালিকাৰ চিনাক্তকৰণ	ভোটাৰৰ সংখ্যা							
			পুৰুষ	মহিলা	৩য় লিঙ্গ	মুঠ				
I	মূল তালিকা	মূল তালিকা	বিশেষ সংশোধন, 2026 চনৰ পূৰ্বৰ 2025 চনৰ মূল তালিকাৰ লগত থকা সংযোজন সমূহ একত্ৰিতকৰণ কৰা তালিকা।				383	387	0	770
II	যোগ তালিকা	পৰিপূৰক 1	বিশেষ সংক্ষিপ্ত সংশোধন, 2026				7	12	0	19
		পৰিপূৰক 2	অনবিচ্ছিন্ন সংশোধন 2026				0	1	0	1
			মুঠ				7	13	0	20
III	বিয়োজন তালিকা	পৰিপূৰক 1	বিশেষ সংক্ষিপ্ত সংশোধন, 2026				6	5	0	11
		পৰিপূৰক 2	অনবিচ্ছিন্ন সংশোধন 2026				0	0	0	0
			মুঠ				6	5	0	11
IV	লিংগ ক্ষেত্ৰত পৰিবৰ্তনৰ বাবে পাৰ্থক্য					0	0	0	0	
এই সংশোধনৰ পিছত ভোটাৰ তালিকাত ভোটাৰৰ মুঠ সংখ্যা (I+II-III+IV)						384	395	0	779	

## B) শুধৰনীৰ সংখ্যা

তালিকাৰ প্ৰকাৰ	তালিকাৰ চিনাক্তকৰণ	শুধৰনীৰ সংখ্যা
পৰিপূৰক 1	বিশেষ সংক্ষিপ্ত সংশোধন, 2026	2
পৰিপূৰক 2	অনবিচ্ছিন্ন সংশোধন 2026	1
	মুঠ	3

নিৰ্বাচক পঞ্জীয়ন বিষয়াৰ স্বাক্ষৰ

E-মূত, S-স্থানান্তৰিত/ বাসস্থান পৰিবৰ্তন, R-প্ৰতিলিপি, M-নিখোজ, Q-অযোগ্য