



## ভোটাৰ তালিকা 2026 S03 অসম

বিধানসভা সমষ্টিৰ নম্বৰ, নাম আৰু সংৰক্ষণৰ স্থিতি : 95 - ডিমৌ (সাধাৰণ)		খণ্ড নং : 108																			
এই বিধানসভা সমষ্টিত কোন সংসদীয় সমষ্টিৰ অন্তৰ্গত তাৰ নম্বৰ, নাম আৰু সংৰক্ষণ স্থিতি : 14 - যোৰহাট (সাধাৰণ)																					
1. সংশোধনৰ বিৱৰণ																					
সংশোধনৰ বছৰ	2026	তালিকাৰ চিনাক্তকৰণ																			
ভিত্তি তাৰিখ	01-04-2026	বিশেষ সংশোধন, 2026 চনৰ পূৰ্বৰ 2025 চনৰ মূল তালিকাৰ লগত থকা সংযোজন সমূহ একত্ৰিতকৰণ কৰা তালিকা।																			
সংশোধনৰ প্ৰকাৰ	বিশেষ সংশোধন 2026																				
প্ৰকাশনৰ তাৰিখ	23-03-2026																				
2. খণ্ড আৰু ভোটগ্ৰহন কেন্দ্ৰৰ বিৱৰণ																					
খণ্ডৰ অন্তৰ্গত এলেকা সমূহৰ নম্বৰ আৰু নাম																					
1-আঠাবাৰী গ্ৰাণ্ট বাগান		<table border="1" style="width: 100%; border-collapse: collapse;"> <tr> <td>মূল চহৰ/গাওঁ</td> <td>: আঠাবাৰী</td> </tr> <tr> <td>ৱাৰ্ড নং</td> <td>:</td> </tr> <tr> <td>ডাকঘৰ</td> <td>: ডিমৌ</td> </tr> <tr> <td>পুলিচ থানা</td> <td>: ডিমৌ</td> </tr> <tr> <td>ব্লক</td> <td>: ডিমৌ উন্নয়ন খণ্ড</td> </tr> <tr> <td>ৰাজহ চক্ৰ</td> <td>: ডিমৌ</td> </tr> <tr> <td>জিলা</td> <td>: শিৱসাগৰ</td> </tr> <tr> <td>পিনকোড</td> <td>: 785662</td> </tr> </table>				মূল চহৰ/গাওঁ	: আঠাবাৰী	ৱাৰ্ড নং	:	ডাকঘৰ	: ডিমৌ	পুলিচ থানা	: ডিমৌ	ব্লক	: ডিমৌ উন্নয়ন খণ্ড	ৰাজহ চক্ৰ	: ডিমৌ	জিলা	: শিৱসাগৰ	পিনকোড	: 785662
মূল চহৰ/গাওঁ	: আঠাবাৰী																				
ৱাৰ্ড নং	:																				
ডাকঘৰ	: ডিমৌ																				
পুলিচ থানা	: ডিমৌ																				
ব্লক	: ডিমৌ উন্নয়ন খণ্ড																				
ৰাজহ চক্ৰ	: ডিমৌ																				
জিলা	: শিৱসাগৰ																				
পিনকোড	: 785662																				
3. ভোটগ্ৰহন কেন্দ্ৰৰ বিৱৰণ																					
ভোটগ্ৰহন কেন্দ্ৰৰ নম্বৰ আৰু নাম :		ভোটগ্ৰহন কেন্দ্ৰৰ প্ৰকাৰ (পুৰুষ/মহিলা/সাধাৰণ)		সাধাৰণ																	
108 - আঠাবাৰী বাগান এল পি স্কুল (উত্তৰ খণ্ড)		খণ্ডৰ অন্তৰ্গত সহায়ক ভোটগ্ৰহন কেন্দ্ৰৰ সংখ্যা :		0																	
ভোটগ্ৰহন কেন্দ্ৰৰ ঠিকনা :																					
আঠাবাৰী বাগান এল পি স্কুল, কোঠা নং ১, আঠাবাৰী ডাকঘৰ-ডিমৌ জিলা-শিৱসাগৰ পিন-৭৮৫৬৬																					
4. ভোটাৰৰ সংখ্যা																					
আৰম্ভনি ক্ৰমিক নং	শেষ ক্ৰমিক নং	মুঠ ভোটাৰ																			
		পুৰুষ	মহিলা	৩য় লিঙ্গ	মুঠ																
1	901	420	448	0	868																

নিৰ্বাচক পঞ্জীয়ন বিষয়াৰ স্বাক্ষৰ

Nazri Naksha

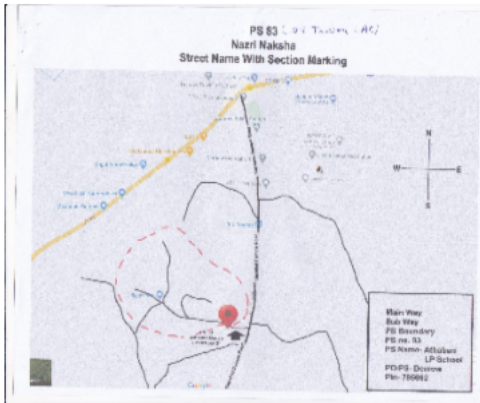

Google Map View

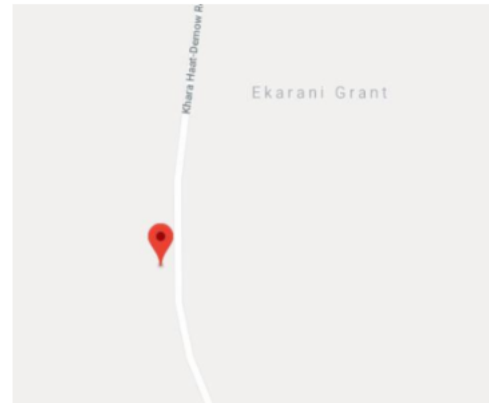

Polling Station Building Front View



ভোটগ্ৰহন কেন্দ্ৰৰ সন্মুখৰ দৃশ্য



Cad View

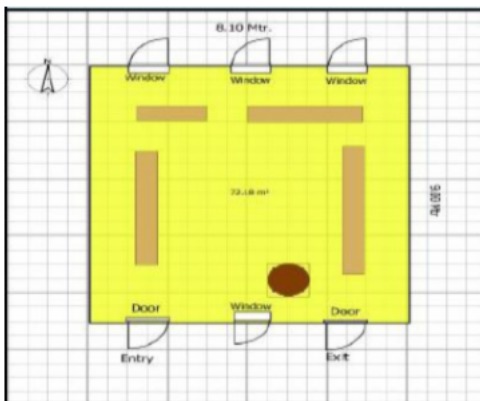

Key MAP View



বিধানসভা সমষ্টিৰ নম্বৰ আৰু নাম : 95-ডিমৌ  
অংশৰ নম্বৰ আৰু নাম : 1-আঠাবাৰী গ্ৰাণ্ট বাগান

1 নাম : গৌতমী মিৰ্খা স্বামীৰ নাম: সূৰ্যসূন মিৰ্খা ঘৰ নং : 00 বয়স : 27 লিঙ্গ : মহিলা	QGR0119933 ফটো উপলব্ধ	2 নাম : কিৰণ মূৰ্খা পিতাৰ নাম: দেববিহাৰী মূৰ্খা ঘৰ নং : 01 বয়স : 21 লিঙ্গ : পুৰুষ	GPK1557131 ফটো উপলব্ধ	3 নাম : কল্যাণী শৰ্মা স্বামীৰ নাম: গোলাপ চন্দ্ৰ শৰ্মা ঘৰ নং : 2 বয়স : 68 লিঙ্গ : মহিলা	GPK6934583 ফটো উপলব্ধ
4 নাম : বুবুল শৰ্মা পিতাৰ নাম: গোলাপ চন্দ্ৰ শৰ্মা ঘৰ নং : 2 বয়স : 48 লিঙ্গ : পুৰুষ	GPK6934594 ফটো উপলব্ধ	5 নাম : মৃদুল শৰ্মা পিতাৰ নাম: গোলাপচন্দ্ৰ শৰ্মা ঘৰ নং : 2 বয়স : 42 লিঙ্গ : পুৰুষ	GPK6934618 ফটো উপলব্ধ	6 নাম : জুবী শৰ্মা স্বামীৰ নাম: বুবুল শৰ্মা ঘৰ নং : 2 বয়স : 40 লিঙ্গ : মহিলা	GPK6934607 ফটো উপলব্ধ
7 নাম : ইন্দ্ৰাণী শৰ্মা স্বামীৰ নাম: মৃদুল শৰ্মা ঘৰ নং : 2 বয়স : 39 লিঙ্গ : মহিলা	GPK6941135 ফটো উপলব্ধ	8 নাম : ভূপেন্ৰ চাংমাই পিতাৰ নাম: সিদ্ধিনাথ চাংমাই ঘৰ নং : 9 বয়স : 57 লিঙ্গ : পুৰুষ	GPK6934629 ফটো উপলব্ধ	9 নাম : পূৰ্ণিমা চাংমাই স্বামীৰ নাম: ভূপেন চাংমাই ঘৰ নং : 9 বয়স : 53 লিঙ্গ : মহিলা	GPK6934630 ফটো উপলব্ধ
10 নাম : অৰ্চনা চাংমাই পিতাৰ নাম: ভূপেন চাংমাই ঘৰ নং : 09 বয়স : 25 লিঙ্গ : মহিলা	GPK0328534 ফটো উপলব্ধ	11 নাম : চন্দ্ৰকান্ত চাংমাই পিতাৰ নাম: প্ৰফুল্ল চাংমাই ঘৰ নং : 8 বয়স : 54 লিঙ্গ : পুৰুষ	GPK6934641 ফটো উপলব্ধ	12 নাম : বিজয়লক্ষী চাংমাই স্বামীৰ নাম: চন্দ্ৰকান্ত চাংমাই ঘৰ নং : 8 বয়স : 50 লিঙ্গ : মহিলা	GPK6934652 ফটো উপলব্ধ
13 নাম : মেদিনী চাংমাই পিতাৰ নাম: চন্দ্ৰ কান্ত চাংমাই ঘৰ নং : 8 বয়স : 25 লিঙ্গ : পুৰুষ	GPK0164343 ফটো উপলব্ধ	14 নাম : সশীল চাংমাই পিতাৰ নাম: চন্দ্ৰ কান্ত চাংমাই ঘৰ নং : 08 বয়স : 24 লিঙ্গ : পুৰুষ	GPK0356907 ফটো উপলব্ধ	E 15 নাম : নিবেন কুৰ্মী পিতাৰ নাম: কালীদাস কুৰ্মী ঘৰ নং : 5 বয়স : 48 লিঙ্গ : পুৰুষ	GPK6934674 ফটো উপলব্ধ
16 নাম : ৰমী কুৰ্মী স্বামীৰ নাম: নিৰেণ কুৰ্মী ঘৰ নং : 5 বয়স : 42 লিঙ্গ : মহিলা	GPK6934685 ফটো উপলব্ধ	17 নাম : পূৰ্ণ সিং পিতাৰ নাম: জালাৰাম সিং ঘৰ নং : 6 বয়স : 50 লিঙ্গ : পুৰুষ	GPK6934709 ফটো উপলব্ধ	18 নাম : গৌৰী সিং স্বামীৰ নাম: পূৰ্ণ সিং ঘৰ নং : 6 বয়স : 47 লিঙ্গ : মহিলা	GPK6934710 ফটো উপলব্ধ
19 নাম : প্ৰীতি ৰয় স্বামীৰ নাম: শ্বপন ৰয় ঘৰ নং : 06 বয়স : 33 লিঙ্গ : মহিলা	GPK0528265 ফটো উপলব্ধ	20 নাম : ৰূপেশ্বৰী তাঁতী স্বামীৰ নাম: কমল তাঁতী ঘৰ নং : 9 বয়স : 60 লিঙ্গ : মহিলা	GPK6934732 ফটো উপলব্ধ	21 নাম : গোবিন তাঁতী পিতাৰ নাম: কমল তাঁতী ঘৰ নং : 7 বয়স : 29 লিঙ্গ : পুৰুষ	GPK1561521 ফটো উপলব্ধ
22 নাম : অমন তাঁতী মাতৃৰ নাম: ৰূপেশ্বৰী তাঁতী ঘৰ নং : 9 বয়স : 27 লিঙ্গ : পুৰুষ	GPK0249714 ফটো উপলব্ধ	23 নাম : খুচুৰ তাঁতী স্বামীৰ নাম: আমন তাঁতী ঘৰ নং : 7 বয়স : 27 লিঙ্গ : মহিলা	QGR0119982 ফটো উপলব্ধ	24 নাম : দীপক তাঁতী মাতৃৰ নাম: ৰূপেশ্বৰী তাঁতী ঘৰ নং : 9 বয়স : 26 লিঙ্গ : পুৰুষ	GPK0249821 ফটো উপলব্ধ
25 নাম : বিপুল গগৈ পিতাৰ নাম: পুষ্প গগৈ ঘৰ নং : 8 বয়স : 55 লিঙ্গ : পুৰুষ	GPK6934765 ফটো উপলব্ধ	26 নাম : মৌচুমী গগৈ স্বামীৰ নাম: বিপুল গগৈ ঘৰ নং : 8 বয়স : 45 লিঙ্গ : মহিলা	GPK6934776 ফটো উপলব্ধ	27 নাম : দলিদাস তাঁতী পিতাৰ নাম: গোপী তাঁতী ঘৰ নং : 9 বয়স : 50 লিঙ্গ : পুৰুষ	GPK6934787 ফটো উপলব্ধ
28 নাম : অনামী তাঁতী মাতৃৰ নাম: ৰূপেশ্বৰী তাঁতী ঘৰ নং : 9 বয়স : 41 লিঙ্গ : মহিলা	GPK0249250 ফটো উপলব্ধ	29 নাম : অনিমা তাঁতী পিতাৰ নাম: দলিদাস তাঁতী ঘৰ নং : 9 বয়স : 30 লিঙ্গ : মহিলা	GPK0249292 ফটো উপলব্ধ	E 30 নাম : দীপক তাঁতী পিতাৰ নাম: দলিদাস তাঁতী ঘৰ নং : 9 বয়স : 29 লিঙ্গ : পুৰুষ	GPK0248922 ফটো উপলব্ধ



বিধানসভা সমষ্টিৰ নম্বৰ আৰু নাম : 95-ডিমৌ  
অংশৰ নম্বৰ আৰু নাম : 1-আঠাবাৰী গ্ৰাণ্ট বাগান

31 নাম : দিনেশ তান্তী পিতাৰ নাম: দলিদাস তান্তী ঘৰ নং : ১৯ বয়স : 29 লিঙ্গ : পুৰুষ	GPK0275073 ফটো উপলব্ধ	32 নাম : নেবাচান্দ তান্তী পিতাৰ নাম: সুখৰাম তান্তী ঘৰ নং : ১০ বয়স : 58 লিঙ্গ : পুৰুষ	GPK6934801 ফটো উপলব্ধ	33 নাম : প্রতিমা তান্তী পিতাৰ নাম: নেবাচান্দ তান্তী ঘৰ নং : ১০ বয়স : 27 লিঙ্গ : মহিলা	GPK0249953 ফটো উপলব্ধ
34 নাম : ৰাজদীপ তান্তী পিতাৰ নাম: নৱচন্দ্ৰ তান্তী ঘৰ নং : 10 বয়স : 25 লিঙ্গ : পুৰুষ	GPK0465195 ফটো উপলব্ধ	35 নাম : পূৰ্বী কালন্দী স্বামীৰ নাম: অনিল মিৰ্খা ঘৰ নং : 10 বয়স : 24 লিঙ্গ : মহিলা	QGR0101568 ফটো উপলব্ধ	36 নাম : মাধবী তান্তী স্বামীৰ নাম: বিদু তান্তী ঘৰ নং : ১১ বয়স : 60 লিঙ্গ : মহিলা	GPK6934823 ফটো উপলব্ধ
37 নাম : বুদ্ধিনী তান্তী স্বামীৰ নাম: বিদেশী তান্তী ঘৰ নং : ১২ বয়স : 60 লিঙ্গ : মহিলা	GPK6934856 ফটো উপলব্ধ	38 নাম : মিলন চাওৰা পিতাৰ নাম: চুকু চাওৰা ঘৰ নং : ১২ বয়স : 44 লিঙ্গ : পুৰুষ	GPK0270322 ফটো উপলব্ধ	39 নাম : মাইন চাউৰা স্বামীৰ নাম: মিলন চাউৰা ঘৰ নং : ১২ বয়স : 38 লিঙ্গ : মহিলা	GPK0248302 ফটো উপলব্ধ
40 নাম : শ্ৰৱণ তান্তী পিতাৰ নাম: লিলাবন্ধু তান্তী ঘৰ নং : 12 বয়স : 29 লিঙ্গ : পুৰুষ	GPK1571116 ফটো উপলব্ধ	41 নাম : জগলু কুৰ্মী পিতাৰ নাম: জিৰাৰাম কুৰ্মী ঘৰ নং : ১৩ বয়স : 55 লিঙ্গ : পুৰুষ	GPK6934867 ফটো উপলব্ধ	42 নাম : পিংকী কুৰ্মী স্বামীৰ নাম: জগলু কুৰ্মী ঘৰ নং : ১৩ বয়স : 48 লিঙ্গ : মহিলা	GPK6934878 ফটো উপলব্ধ
43 নাম : ইয়াছমিন বেগম স্বামীৰ নাম: আজম ৰহমান ঘৰ নং : 13 বয়স : 21 লিঙ্গ : মহিলা	MVY2459931 ফটো উপলব্ধ	44 নাম : জয়মতী তান্তী স্বামীৰ নাম: প্ৰমোদ তান্তী ঘৰ নং : ১৪ বয়স : 64 লিঙ্গ : মহিলা	GPK8435049 ফটো উপলব্ধ	45 নাম : জন্মতী কুৰ্মী স্বামীৰ নাম: লিলৌ কুৰ্মী ঘৰ নং : ১৪ বয়স : 50 লিঙ্গ : মহিলা	GPK6934890 ফটো উপলব্ধ
46 নাম : জিতেন তান্তী পিতাৰ নাম: প্ৰমোদ তান্তী ঘৰ নং : ১৪ বয়স : 47 লিঙ্গ : পুৰুষ	GPK8435050 ফটো উপলব্ধ	47 নাম : পৰেশ্বৰী তান্তী স্বামীৰ নাম: জিতেন তান্তী ঘৰ নং : ১৪ বয়স : 45 লিঙ্গ : মহিলা	GPK8435061 ফটো উপলব্ধ	48 নাম : মনোজ কুৰ্মী পিতাৰ নাম: লিলু কুৰ্মী ঘৰ নং : ১৪ বয়স : 27 লিঙ্গ : পুৰুষ	GPK0248211 ফটো উপলব্ধ
49 নাম : পুনম কুৰ্মী স্বামীৰ নাম: মনোজ কুৰ্মী ঘৰ নং : 14 বয়স : 26 লিঙ্গ : মহিলা	GPK1557073 ফটো উপলব্ধ	50 নাম : বিশাল তান্তী পিতাৰ নাম: জিতেন তান্তী ঘৰ নং : 14 বয়স : 23 লিঙ্গ : পুৰুষ	QGR0058560 ফটো উপলব্ধ	51 নাম : সুকদেউ বৰুৱা পিতাৰ নাম: মানিক বৰুৱা ঘৰ নং : ১৬ বয়স : 65 লিঙ্গ : পুৰুষ	GPK6934914 ফটো উপলব্ধ
52 নাম : শিৱজল চাওৰা পিতাৰ নাম: বগা চাওৰা ঘৰ নং : ১৬ বয়স : 45 লিঙ্গ : পুৰুষ	GPK0098871 ফটো উপলব্ধ	53 নাম : ৰাম বৰুৱা পিতাৰ নাম: সুকদেউ বৰুৱা ঘৰ নং : ১৬ বয়স : 42 লিঙ্গ : পুৰুষ	GPK6934936 ফটো উপলব্ধ	54 নাম : ৰাতুল বৰুৱা পিতাৰ নাম: সুকদেউ বৰুৱা ঘৰ নং : ১৬ বয়স : 38 লিঙ্গ : পুৰুষ	GPK6934947 ফটো উপলব্ধ
55 নাম : মুন বৰুৱা চাওৰা স্বামীৰ নাম: শিৱজল চাওৰা ঘৰ নং : ১৬ বয়স : 35 লিঙ্গ : মহিলা	GPK0098772 ফটো উপলব্ধ	56 নাম : সংগীতা তান্তী বৰুৱা স্বামীৰ নাম: ৰাম বৰুৱা ঘৰ নং : ১৬ বয়স : 27 লিঙ্গ : মহিলা	GPK0272468 ফটো উপলব্ধ	57 নাম : সুভাষ কুৰ্মী পিতাৰ নাম: বাৰিক কুৰ্মী ঘৰ নং : ১৭ বয়স : 54 লিঙ্গ : পুৰুষ	GPK6934969 ফটো উপলব্ধ
58 নাম : চাবিত্ৰী চাউৰা স্বামীৰ নাম: লক্ষ্মীয়া চাউৰা ঘৰ নং : ১৮ বয়স : 58 লিঙ্গ : মহিলা	GPK6934981 ফটো উপলব্ধ	59 নাম : কলিয়া চাওৰা পিতাৰ নাম: লক্ষীয়া চাওৰা ঘৰ নং : ১৮ বয়স : 38 লিঙ্গ : পুৰুষ	GPK0098582 ফটো উপলব্ধ	60 নাম : লক্ষী চাওৰা স্বামীৰ নাম: কালিয়া চাওৰা ঘৰ নং : ১৮ বয়স : 36 লিঙ্গ : মহিলা	GPK0101485 ফটো উপলব্ধ



বিধানসভা সমষ্টিৰ নম্বৰ আৰু নাম : 95-ডিমৌ  
অংশৰ নম্বৰ আৰু নাম : 1-আঠাবাৰী গ্ৰাণ্ট বাগান

61 নাম : বৰণ কুবিৰাজ পিতাৰ নাম: লব কবিৰাজ ঘৰ নং : ১৯ বয়স : 41 লিঙ্গ : পুৰুষ	GPK6935008 ফটো উপলব্ধ	62 নাম : বিত কবিৰাজ স্বামীৰ নাম: বৰুন কবিৰাজ ঘৰ নং : ১৯ বয়স : 33 লিঙ্গ : মহিলা	GPK0036897 ফটো উপলব্ধ	63 নাম : ৰাহুল তাচা পিতাৰ নাম: ধ্ৰুৱ তাচা ঘৰ নং : ১৯ বয়স : 31 লিঙ্গ : পুৰুষ	GPK0120030 ফটো উপলব্ধ
64 নাম : নয়নমনি গৌৱালা পিতাৰ নাম: অৰুন গৌৱালা গৌৱালা ঘৰ নং : 19 বয়স : 25 লিঙ্গ : মহিলা	CBD0711739 ফটো উপলব্ধ	65 নাম : ৰাজেন মূৰ্ধা পিতাৰ নাম: কুলী মূৰ্ধা ঘৰ নং : ২০ বয়স : 47 লিঙ্গ : পুৰুষ	GPK6935020 ফটো উপলব্ধ	66 নাম : মায়ী মূৰ্ধা স্বামীৰ নাম: ৰাজেন মূৰ্ধা ঘৰ নং : ২০ বয়স : 40 লিঙ্গ : মহিলা	GPK6935031 ফটো উপলব্ধ
67 নাম : ৰাজেশ মূৰ্ধা পিতাৰ নাম: কুলী মূৰ্ধা ঘৰ নং : ২০ বয়স : 39 লিঙ্গ : পুৰুষ	GPK6935053 ফটো উপলব্ধ	68 নাম : বিশ্বজিত মূৰ্ধা পিতাৰ নাম: ৰাজেন মূৰ্ধা ঘৰ নং : ২০ বয়স : 27 লিঙ্গ : পুৰুষ	GPK0424531 ফটো উপলব্ধ	69 নাম : পিংকী মূৰ্ধা পিতাৰ নাম: ৰাজেন মূৰ্ধা ঘৰ নং : 20 বয়স : 24 লিঙ্গ : মহিলা	GPK1557313 ফটো উপলব্ধ
70 নাম : ভাইটি ঘাঁচী পিতাৰ নাম: ভানু ঘাঁচী ঘৰ নং : ২১ বয়স : 29 লিঙ্গ : পুৰুষ	GPK0128850 ফটো উপলব্ধ	71 নাম : সুনীল মানকি পিতাৰ নাম: ৰামচাই মানকি ঘৰ নং : ২২ বয়স : 38 লিঙ্গ : পুৰুষ	GPK6935086 ফটো উপলব্ধ	72 নাম : চান্তনা চাৱাশী মানকি স্বামীৰ নাম: সুনীল মানকি ঘৰ নং : ২২ বয়স : 32 লিঙ্গ : মহিলা	GPK0437020 ফটো উপলব্ধ
73 নাম : দেৱানন্দ মূৰ্ধা পিতাৰ নাম: প্ৰবীৰ মূৰ্ধা ঘৰ নং : ২২ বয়স : 30 লিঙ্গ : পুৰুষ	GPK0128470 ফটো উপলব্ধ	74 নাম : ৰঘুনাথ ভূমিজ পিতাৰ নাম: নকুল ভূমিজ ঘৰ নং : ২৩ বয়স : 43 লিঙ্গ : পুৰুষ	GPK6935097 ফটো উপলব্ধ	75 নাম : মইনি গৌৱালা স্বামীৰ নাম: ৰামেশ্বৰ গৌৱালা ঘৰ নং : ২৪ বয়স : 68 লিঙ্গ : মহিলা	GPK6935111 ফটো উপলব্ধ
76 নাম : বীৰলা গৌৱালা পিতাৰ নাম: ৰামেশ্বৰ গৌৱালা ঘৰ নং : ২৪ বয়স : 52 লিঙ্গ : পুৰুষ	GPK6935122 ফটো উপলব্ধ	77 নাম : পুষ্পা গৌৱালা স্বামীৰ নাম: বীৰলা গৌৱালা ঘৰ নং : ২৪ বয়স : 43 লিঙ্গ : মহিলা	GPK6935133 ফটো উপলব্ধ	78 নাম : হাবল ৰাজপুত পিতাৰ নাম: অনন্ত ৰাজপুত ঘৰ নং : ২৫ বয়স : 57 লিঙ্গ : পুৰুষ	GPK6935144 ফটো উপলব্ধ
79 নাম : মালতী ৰাজপুত স্বামীৰ নাম: হাবল ৰাজপুত ঘৰ নং : ২৫ বয়স : 48 লিঙ্গ : মহিলা	GPK6935155 ফটো উপলব্ধ	S 80 নাম : ৰাতুল ৰাজপুত পিতাৰ নাম: হাবল ৰাজপুত ঘৰ নং : ২৫ বয়স : 36 লিঙ্গ : পুৰুষ	GPK6935166 ফটো উপলব্ধ	S 81 নাম : প্ৰতিমা ৰাজপুত স্বামীৰ নাম: ৰাতুল ৰাজপুত ঘৰ নং : ২৫ বয়স : 32 লিঙ্গ : মহিলা	GPK0240705 ফটো উপলব্ধ
82 নাম : চিৰদত ৰাজপুত পিতাৰ নাম: হাবল ৰাজপুত ঘৰ নং : ২৫ বয়স : 32 লিঙ্গ : পুৰুষ	GPK0435750 ফটো উপলব্ধ	83 নাম : ৰাধিকা ৰাজপুত স্বামীৰ নাম: শিৱদত্ত ৰাজপুত ঘৰ নং : 25 বয়স : 27 লিঙ্গ : মহিলা	GPK1557081 ফটো উপলব্ধ	84 নাম : তৰন ৰবিদাস পিতাৰ নাম: লক্ষ্মন ৰবিদাস ঘৰ নং : ২৬ বয়স : 55 লিঙ্গ : পুৰুষ	GPK6935188 ফটো উপলব্ধ
85 নাম : পদ্মাবতী ৰবিদাস স্বামীৰ নাম: তৰন ৰবিদাস ঘৰ নং : ২৬ বয়স : 49 লিঙ্গ : মহিলা	GPK6935199 ফটো উপলব্ধ	86 নাম : অজয় ৰবিদাস পিতাৰ নাম: সৰু ৰবিদাস ঘৰ নং : ২৬ বয়স : 31 লিঙ্গ : পুৰুষ	GPK0435768 ফটো উপলব্ধ	87 নাম : বেবী ৰবিদাস পিতাৰ নাম: তৰুণ ৰবিদাস ঘৰ নং : ২৬ বয়স : 28 লিঙ্গ : মহিলা	GPK0435800 ফটো উপলব্ধ
88 নাম : ৰুমী তাঁতী স্বামীৰ নাম: শ্ৰবন তাঁতী ঘৰ নং : 26 বয়স : 27 লিঙ্গ : মহিলা	GPK1570753 ফটো উপলব্ধ	89 নাম : দুলালী কুৰ্মী স্বামীৰ নাম: অশোক কুৰ্মী ঘৰ নং : ২৭ বয়স : 50 লিঙ্গ : মহিলা	GPK6935213 ফটো উপলব্ধ	90 নাম : ৰুবল গৌৱালা পিতাৰ নাম: ৰামেশ্বৰ গৌৱালা ঘৰ নং : ২৮ বয়স : 45 লিঙ্গ : পুৰুষ	GPK6935224 ফটো উপলব্ধ



বিধানসভা সমষ্টিৰ নম্বৰ আৰু নাম : 95-ডিমৌ  
অংশৰ নম্বৰ আৰু নাম : 1-আঠাবাৰী গ্ৰাণ্ট বাগান

91 নাম : ফুলমনি গঞ্জ স্বামীৰ নাম: ফগা গঞ্জ ঘৰ নং : ২৯ বয়স : 60 লিঙ্গ : মহিলা	GPK6935257 ফটো উপলব্ধ	92 নাম : জোমৰু মূৰ্খা পিতাৰ নাম: কুলামহন মূৰ্খা ঘৰ নং : ৩০ বয়স : 58 লিঙ্গ : পুৰুষ	GPK6935280 ফটো উপলব্ধ	93 নাম : ৰামবতী মূৰ্খা স্বামীৰ নাম: জোমৰু মূৰ্খা ঘৰ নং : ৩০ বয়স : 54 লিঙ্গ : মহিলা	GPK6935291 ফটো উপলব্ধ
94 নাম : গনেশ মূৰ্খা পিতাৰ নাম: কাৰবালু মূৰ্খা ঘৰ নং : ৩২ বয়স : 45 লিঙ্গ : পুৰুষ	GPK6935304 ফটো উপলব্ধ	95 নাম : ৰেনু মূৰ্খা স্বামীৰ নাম: লক্ষ্মীয়া চাউৰা ঘৰ নং : ৩২ বয়স : 64 লিঙ্গ : মহিলা	GPK6935326 ফটো উপলব্ধ	96 নাম : ৰংগীলা মূৰ্খা স্বামীৰ নাম: গনেশ মূৰ্খা ঘৰ নং : ৩২ বয়স : 42 লিঙ্গ : মহিলা	GPK6935315 ফটো উপলব্ধ
97 নাম : ৰাম পাণ্ডব পিতাৰ নাম: সীমা পাণ্ডব ঘৰ নং : ৩৩ বয়স : 48 লিঙ্গ : পুৰুষ	GPK6935359 ফটো উপলব্ধ	98 নাম : পলমা পাণ্ডব স্বামীৰ নাম: লক্ষীৰাম পাণ্ডব ঘৰ নং : ৩৩ বয়স : 44 লিঙ্গ : মহিলা	GPK0129072 ফটো উপলব্ধ	99 নাম : মলুবা পাণ্ডব স্বামীৰ নাম: ৰাম পাণ্ডব ঘৰ নং : ৩৩ বয়স : 42 লিঙ্গ : মহিলা	GPK6935360 ফটো উপলব্ধ
100 নাম : কমল পাণ্ডব পিতাৰ নাম: চিমা পাণ্ডব ঘৰ নং : ৩৩ বয়স : 38 লিঙ্গ : পুৰুষ	GPK6935371 ফটো উপলব্ধ	101 নাম : সুভাষ কবিৰাজ পিতাৰ নাম: ৰামৰু কবিৰাজ ঘৰ নং : ৩৪ বয়স : 57 লিঙ্গ : পুৰুষ	GPK6935382 ফটো উপলব্ধ	102 নাম : অৰুনা কবিৰাজ স্বামীৰ নাম: দেবজিত কবিৰাজ ঘৰ নং : ৩৪ বয়স : 30 লিঙ্গ : মহিলা	GPK0356659 ফটো উপলব্ধ
103 নাম : সনাতন মূৰ্খা পিতাৰ নাম: মাংৰা মূৰ্খা ঘৰ নং : ৩৫ বয়স : 55 লিঙ্গ : পুৰুষ	GPK6935406 ফটো উপলব্ধ	104 নাম : হাচিনা মূৰ্খা স্বামীৰ নাম: সনাতন মূৰ্খা ঘৰ নং : ৩৫ বয়স : 45 লিঙ্গ : মহিলা	GPK6935417 ফটো উপলব্ধ	105 নাম : দিলীপ মূৰ্খা পিতাৰ নাম: মাৰাং মূৰ্খা ঘৰ নং : ৩৫ বয়স : 40 লিঙ্গ : পুৰুষ	GPK6941191 ফটো উপলব্ধ
106 নাম : মেঘালী মূৰ্খা স্বামীৰ নাম: দিলীপ মূৰ্খা ঘৰ নং : ৩৫ বয়স : 37 লিঙ্গ : মহিলা	GPK6941113 ফটো উপলব্ধ	107 নাম : চবিনা মূৰ্খা মাতৃৰ নাম: হাচিনা মূৰ্খা ঘৰ নং : ৩৫ বয়স : 27 লিঙ্গ : মহিলা	GPK0248641 ফটো উপলব্ধ	108 নাম : শিৱা মূৰ্খা পিতাৰ নাম: সনাতন মূৰ্খা ঘৰ নং : ৩৫ বয়স : 25 লিঙ্গ : পুৰুষ	GPK0345819 ফটো উপলব্ধ
109 নাম : শিৱা মূৰ্খা পিতাৰ নাম: চনাতন মূৰ্খা ঘৰ নং : ৩৫ বয়স : 23 লিঙ্গ : পুৰুষ	GPK0424317 ফটো উপলব্ধ	110 নাম : ৰুক্মিণী মূৰ্খা স্বামীৰ নাম: শিৱ মূৰ্খা ঘৰ নং : 35 বয়স : 22 লিঙ্গ : মহিলা	QGR0014183 ফটো উপলব্ধ	111 নাম : পুতল ৰবিদাস স্বামীৰ নাম: মানা ৰবিদাস ঘৰ নং : ৩৬ বয়স : 67 লিঙ্গ : মহিলা	GPK6935439 ফটো উপলব্ধ
112 নাম : শংকৰ ৰবিদাস পিতাৰ নাম: মানা ৰবিদাস ঘৰ নং : ৩৬ বয়স : 52 লিঙ্গ : পুৰুষ	GPK6935440 ফটো উপলব্ধ	113 নাম : গীতা ৰবিদাস স্বামীৰ নাম: শংকৰ ৰবিদাস ঘৰ নং : ৩৬ বয়স : 48 লিঙ্গ : মহিলা	GPK6935451 ফটো উপলব্ধ	114 নাম : অজয় চাহ পিতাৰ নাম: ৰাম নাথ চাহ ঘৰ নং : 36 বয়স : 37 লিঙ্গ : পুৰুষ	GPK0356535 ফটো উপলব্ধ
115 নাম : শশীলা ৰবিদাস স্বামীৰ নাম: ৰাজেন ৰবিদাস ঘৰ নং : ৩৭ বয়স : 52 লিঙ্গ : মহিলা	GPK6935473 ফটো উপলব্ধ	E 116 নাম : বিৰঞ্জীয়া কুম্মী স্বামীৰ নাম: দাসু কুম্মী ঘৰ নং : ৩৭ বয়স : 65 লিঙ্গ : মহিলা	GPK6935520 ফটো উপলব্ধ	117 নাম : গুৱা কুম্মী মাতৃৰ নাম: বিৰঞ্জীয়া কুম্মী ঘৰ নং : ৩৭ বয়স : 32 লিঙ্গ : পুৰুষ	GPK0164657 ফটো উপলব্ধ
118 নাম : জোনটি ৰাজগড় কুম্মী স্বামীৰ নাম: গুৱা কুম্মী ঘৰ নং : ৩৯ বয়স : 30 লিঙ্গ : মহিলা	GPK0119834 ফটো উপলব্ধ	119 নাম : ৰঞ্জনা কুম্মী স্বামীৰ নাম: বৰ্গা কুম্মী ঘৰ নং : ৪০ বয়স : 55 লিঙ্গ : মহিলা	GPK6935542 ফটো উপলব্ধ	120 নাম : মহেশ কুম্মী পিতাৰ নাম: বৰ্গা কুম্মী ঘৰ নং : ৪০ বয়স : 33 লিঙ্গ : পুৰুষ	GPK0076786 ফটো উপলব্ধ



বিধানসভা সমষ্টিৰ নম্বৰ আৰু নাম : 95-ডিমৌ  
অংশৰ নম্বৰ আৰু নাম : 1-আঠাবাৰী গ্ৰাণ্ট বাগান

121	GPK0076828	ফটো উপলব্ধ	নাম : মাজনী কুমী স্বামীৰ নাম: মহেশ কুমী ঘৰ নং : 80 বয়স : 32 লিঙ্গ : মহিলা	122	GPK6935553	ফটো উপলব্ধ	নাম : বীনা গড় স্বামীৰ নাম: লক্ষ্মীপ্ৰসাদ গড় ঘৰ নং : 82 বয়স : 60 লিঙ্গ : মহিলা	123	QGR0107136	ফটো উপলব্ধ	নাম : চিমি ৰাজপুত পিতাৰ নাম: বোধন ৰাজপুত ঘৰ নং : 41 বয়স : 21 লিঙ্গ : মহিলা
124	GPK6935597	ফটো উপলব্ধ	নাম : পিথিকী পাণ্ডব স্বামীৰ নাম: ইলাম পাণ্ডব ঘৰ নং : 82 বয়স : 38 লিঙ্গ : মহিলা	125	GPK6935600	ফটো উপলব্ধ	নাম : বাবলু ৰাজপুত পিতাৰ নাম: অনন্ত ৰাজপুত ঘৰ নং : 83 বয়স : 52 লিঙ্গ : পুৰুষ	126	GPK6935611	ফটো উপলব্ধ	নাম : ৰূপালী ৰাজপুত স্বামীৰ নাম: বাবলু ৰাজপুত ঘৰ নং : 83 বয়স : 48 লিঙ্গ : মহিলা
127	GPK1571363	ফটো উপলব্ধ	নাম : হাচিনা ৰাজপুত স্বামীৰ নাম: ৰাজু ৰাজপুত ঘৰ নং : 43 বয়স : 43 লিঙ্গ : মহিলা	128	GPK1546944	ফটো উপলব্ধ	নাম : ৰাখী ৰাজপুত মাতৃৰ নাম: ৰূপালী ৰাজপুত ঘৰ নং : 43 বয়স : 25 লিঙ্গ : মহিলা	129	GPK1546969	ফটো উপলব্ধ	নাম : মেৰি ৰাজপুত পিতাৰ নাম: বাবলু ৰাজপুত ঘৰ নং : 43 বয়স : 25 লিঙ্গ : মহিলা
130	GPK1557156	ফটো উপলব্ধ	নাম : ৰাজু ৰাজপুত পিতাৰ নাম: বাবলু ৰাজপুত ঘৰ নং : 43 বয়স : 25 লিঙ্গ : পুৰুষ	131	GPK6935622	ফটো উপলব্ধ	নাম : জলেশ্বৰী গঞ্জ স্বামীৰ নাম: বৰন গঞ্জ ঘৰ নং : 88 বয়স : 55 লিঙ্গ : মহিলা	132	GPK0128884	ফটো উপলব্ধ	নাম : সোনালী তাছা স্বামীৰ নাম: ৰাহুল তাছা ঘৰ নং : 44 বয়স : 29 লিঙ্গ : মহিলা
133	QGR0107805	ফটো উপলব্ধ	নাম : সঞ্জনা তচা স্বামীৰ নাম: বিশ্বজিত তচা ঘৰ নং : 44 বয়স : 26 লিঙ্গ : মহিলা	134	QGR0103143	ফটো উপলব্ধ	নাম : কেশব চাওৰা পিতাৰ নাম: ৰাজেশ চাওৰা ঘৰ নং : 44 বয়স : 19 লিঙ্গ : পুৰুষ	135	GPK6935633	ফটো উপলব্ধ	নাম : সঞ্জয় কুমী পিতাৰ নাম: লাচনা কুমী ঘৰ নং : 85 বয়স : 45 লিঙ্গ : পুৰুষ
136	GPK0176115	ফটো উপলব্ধ	নাম : লখ কেওট কুমী স্বামীৰ নাম: সঞ্জয় কুমী ঘৰ নং : 85 বয়স : 25 লিঙ্গ : মহিলা	137	GPK6935655	ফটো উপলব্ধ	নাম : সংগীতা মূৰ্ধা স্বামীৰ নাম: মণিৰাম মূৰ্ধা ঘৰ নং : 86 বয়স : 40 লিঙ্গ : মহিলা	138	GPK6935666	ফটো উপলব্ধ	নাম : কাৰ্তিক মূৰ্ধা পিতাৰ নাম: কমলা মূৰ্ধা ঘৰ নং : 89 বয়স : 48 লিঙ্গ : পুৰুষ
139	GPK6935677	ফটো উপলব্ধ	নাম : মুনকী মূৰ্ধা স্বামীৰ নাম: কাৰ্তিক মূৰ্ধা ঘৰ নং : 89 বয়স : 45 লিঙ্গ : মহিলা	140	GPK0176131	ফটো উপলব্ধ	নাম : বহাগী মূৰ্ধা স্বামীৰ নাম: সনাতন মূৰ্ধা ঘৰ নং : 89 বয়স : 31 লিঙ্গ : মহিলা	141	GPK6935688	ফটো উপলব্ধ	নাম : শংকৰ মূৰ্ধা পিতাৰ নাম: মাংৰা মূৰ্ধা ঘৰ নং : 88 বয়স : 65 লিঙ্গ : পুৰুষ
142	GPK6935699	ফটো উপলব্ধ	নাম : ভাৰতী মূৰ্ধা স্বামীৰ নাম: শংকৰ মূৰ্ধা ঘৰ নং : 89 বয়স : 60 লিঙ্গ : মহিলা	143	GPK0446567	ফটো উপলব্ধ	নাম : লক্ষ্মী মূৰ্ধা পিতাৰ নাম: শংকৰ মূৰ্ধা ঘৰ নং : 48 বয়স : 30 লিঙ্গ : মহিলা	E 144	GPK6935713	ফটো উপলব্ধ	নাম : সুনীতা কৰ্মকাৰ স্বামীৰ নাম: লক্ষ্মীন্দৰ কৰ্মকাৰ ঘৰ নং : 89 বয়স : 50 লিঙ্গ : মহিলা
145	GPK1571397	ফটো উপলব্ধ	নাম : সনাতন কৰ্মকাৰ পিতাৰ নাম: শিবচৰণ কৰ্মকাৰ ঘৰ নং : 49 বয়স : 40 লিঙ্গ : পুৰুষ	146	GPK6935746	ফটো উপলব্ধ	নাম : বিজয় গঞ্জ পিতাৰ নাম: প্ৰেমনাথ গঞ্জ ঘৰ নং : 50 বয়স : 42 লিঙ্গ : পুৰুষ	147	GPK6935757	ফটো উপলব্ধ	নাম : মীৰা গঞ্জ স্বামীৰ নাম: বিজয় গঞ্জ ঘৰ নং : 50 বয়স : 38 লিঙ্গ : মহিলা
148	GPK6935768	ফটো উপলব্ধ	নাম : অনন্ত মূৰ্ধা পিতাৰ নাম: বনশীয়া মূৰ্ধা ঘৰ নং : 51 বয়স : 60 লিঙ্গ : পুৰুষ	149	GPK0101204	ফটো উপলব্ধ	নাম : পূজা মূৰ্ধা স্বামীৰ নাম: অশোক মূৰ্ধা ঘৰ নং : 51 বয়স : 33 লিঙ্গ : মহিলা	150	GPK6935815	ফটো উপলব্ধ	নাম : তুলেন ভূমিজ পিতাৰ নাম: প্ৰভাত ভূমিজ ঘৰ নং : 53 বয়স : 40 লিঙ্গ : পুৰুষ



151 নাম : নিতু ভূমিজ স্বামীৰ নাম : তুলেন ভূমিজ ঘৰ নং : ৫৩ বয়স : 34 লিঙ্গ : মহিলা	GPK0167726 ফটো উপলব্ধ	S 152 নাম : লক্ষীটি বঢ়াধোহুই স্বামীৰ নাম : বঞ্জিন চুতীয়া ঘৰ নং : 54 বয়স : 33 লিঙ্গ : মহিলা	GPK1557172 ফটো উপলব্ধ	153 নাম : ৰূপকুমাৰ মূৰ্ধা পিতাৰ নাম : পানীৰাম মূৰ্ধা ঘৰ নং : ৫৫ বয়স : 68 লিঙ্গ : পুৰুষ	GPK6935837 ফটো উপলব্ধ
154 নাম : পখিলা মূৰ্ধা স্বামীৰ নাম : ৰূপকুমাৰ মূৰ্ধা ঘৰ নং : ৫৫ বয়স : 65 লিঙ্গ : মহিলা	GPK6935848 ফটো উপলব্ধ	155 নাম : দিপালি কৰ্মকাৰ মূৰ্ধা স্বামীৰ নাম : দিপক মূৰ্ধা ঘৰ নং : 55 বয়স : 37 লিঙ্গ : মহিলা	GPK0457523 ফটো উপলব্ধ	156 নাম : লক্ষ্মী তাঁতি স্বামীৰ নাম : সুবাস তাঁতি ঘৰ নং : 55 বয়স : 37 লিঙ্গ : মহিলা	GPK0442095 ফটো উপলব্ধ
157 নাম : দিপক মূৰ্ধা পিতাৰ নাম : শুক্লা মূৰ্ধা ঘৰ নং : 55 বয়স : 35 লিঙ্গ : পুৰুষ	GPK0458851 ফটো উপলব্ধ	158 নাম : মুনচু মূৰ্ধা পিতাৰ নাম : ৰূপকুমাৰ মূৰ্ধা ঘৰ নং : ৫৫ বয়স : 33 লিঙ্গ : পুৰুষ	GPK0168146 ফটো উপলব্ধ	159 নাম : ৰাধিকা মূৰ্ধা স্বামীৰ নাম : দিপেন মূৰ্ধা ঘৰ নং : 55 বয়স : 30 লিঙ্গ : মহিলা	GPK0457564 ফটো উপলব্ধ
160 নাম : সঞ্জিত মূৰ্ধা পিতাৰ নাম : ৰাজু মূৰ্ধা ঘৰ নং : 55 বয়স : 21 লিঙ্গ : পুৰুষ	GPK1570506 ফটো উপলব্ধ	161 নাম : সীতা পাণ্ডব স্বামীৰ নাম : বাবাই পাণ্ডব ঘৰ নং : ৫৬ বয়স : 64 লিঙ্গ : মহিলা	GPK6935859 ফটো উপলব্ধ	162 নাম : পলায়া পাণ্ডব পিতাৰ নাম : বাবাই পাণ্ডব ঘৰ নং : ৫৬ বয়স : 44 লিঙ্গ : পুৰুষ	GPK6935860 ফটো উপলব্ধ
163 নাম : ৰাম পাণ্ডব পিতাৰ নাম : বাবাই পাণ্ডব ঘৰ নং : ৫৬ বয়স : 41 লিঙ্গ : পুৰুষ	GPK6935882 ফটো উপলব্ধ	164 নাম : বহাগী পাণ্ডব স্বামীৰ নাম : ৰাম পাণ্ডব ঘৰ নং : ৫৬ বয়স : 38 লিঙ্গ : মহিলা	GPK6935893 ফটো উপলব্ধ	165 নাম : লক্ষ্মীমণি মূৰ্ধা স্বামীৰ নাম : সুনীল মূৰ্ধা ঘৰ নং : 56 বয়স : 27 লিঙ্গ : মহিলা	GPK0460014 ফটো উপলব্ধ
166 নাম : মংলা মূৰ্ধা পিতাৰ নাম : কৰ্মলা মূৰ্ধা ঘৰ নং : ৫৭ বয়স : 42 লিঙ্গ : পুৰুষ	GPK6935906 ফটো উপলব্ধ	167 নাম : ৰুক্মিণী মূৰ্ধা স্বামীৰ নাম : মংলা মূৰ্ধা ঘৰ নং : ৫৭ বয়স : 39 লিঙ্গ : মহিলা	GPK6935917 ফটো উপলব্ধ	168 নাম : সনাতন মূৰ্ধা পিতাৰ নাম : কৰ্মলা মূৰ্ধা ঘৰ নং : ৫৭ বয়স : 38 লিঙ্গ : পুৰুষ	GPK6935928 ফটো উপলব্ধ
169 নাম : বিদ্যা মিন্দা পিতাৰ নাম : মংলা মিন্দা ঘৰ নং : 57 বয়স : 22 লিঙ্গ : মহিলা	GPK1574516 ফটো উপলব্ধ	170 নাম : বহাগী মূৰ্ধা স্বামীৰ নাম : কিষান মূৰ্ধা ঘৰ নং : ৫৮ বয়স : 40 লিঙ্গ : মহিলা	GPK6935939 ফটো উপলব্ধ	171 নাম : ৰাহুল মূৰ্ধা পিতাৰ নাম : কিষান মূৰ্ধা ঘৰ নং : 58 বয়স : 21 লিঙ্গ : পুৰুষ	GPK1557107 ফটো উপলব্ধ
172 নাম : আলমুনী মূৰ্ধা স্বামীৰ নাম : কুলামহন মূৰ্ধা ঘৰ নং : ৬০ বয়স : 68 লিঙ্গ : মহিলা	GPK6935995 ফটো উপলব্ধ	173 নাম : তুলসী দাস মূৰ্ধা পিতাৰ নাম : কুলামহন দাস ঘৰ নং : ৬০ বয়স : 50 লিঙ্গ : পুৰুষ	GPK6936001 ফটো উপলব্ধ	174 নাম : মামনি দাস মূৰ্ধা স্বামীৰ নাম : তুলসী দাস ঘৰ নং : ৬০ বয়স : 45 লিঙ্গ : মহিলা	GPK6936012 ফটো উপলব্ধ
175 নাম : আকাশ মূৰ্ধা পিতাৰ নাম : তুলসী দাস মূৰ্ধা ঘৰ নং : ৬০ বয়স : 28 লিঙ্গ : পুৰুষ	GPK0249912 ফটো উপলব্ধ	176 নাম : অমন মূৰ্ধা পিতাৰ নাম : তুলসী দাস মূৰ্ধা ঘৰ নং : 60 বয়স : 25 লিঙ্গ : পুৰুষ	GPK0442962 ফটো উপলব্ধ	177 নাম : ফৰিদা বেগম স্বামীৰ নাম : অজিত ৰহমান ঘৰ নং : ৬১ বয়স : 56 লিঙ্গ : মহিলা	GPK6936034 ফটো উপলব্ধ
178 নাম : চৰিফ ৰহমান পিতাৰ নাম : অজিত ৰহমান ঘৰ নং : ৬১ বয়স : 37 লিঙ্গ : পুৰুষ	GPK6936045 ফটো উপলব্ধ	179 নাম : ৰচিদ ৰহমান পিতাৰ নাম : অজিত ৰহমান ঘৰ নং : ৬১ বয়স : 33 লিঙ্গ : পুৰুষ	GPK0169367 ফটো উপলব্ধ	180 নাম : নাজমা বেগম স্বামীৰ নাম : চৰিফ ৰহমান ঘৰ নং : ৬১ বয়স : 33 লিঙ্গ : মহিলা	GPK0101121 ফটো উপলব্ধ



181 নাম : মানা ব্ৰবিদাস পিতাৰ নাম: গবৰা ববিদাস ঘৰ নং : ৬৩ বয়স : 62 লিঙ্গ : পুৰুষ	GPK6936078 ফটো উপলব্ধ	182 নাম : বাধা ববিদাস স্বামীৰ নাম: মানা ববিদাস ঘৰ নং : ৬৩ বয়স : 58 লিঙ্গ : মহিলা	GPK6936089 ফটো উপলব্ধ	183 নাম : পবন চাওৰা পিতাৰ নাম: গুপজা চাওৰা ঘৰ নং : 63 বয়স : 37 লিঙ্গ : পুৰুষ	QGR0066050 ফটো উপলব্ধ
184 নাম : বাজেন্দ্ৰ মূৰ্দা পিতাৰ নাম: পঞ্চম মূৰ্দা ঘৰ নং : ৬৪ বয়স : 58 লিঙ্গ : পুৰুষ	GPK6936103 ফটো উপলব্ধ	185 নাম : পঞ্চমী মূৰ্দা স্বামীৰ নাম: বাজেন্দ্ৰপ্ৰসাদ মূৰ্দা ঘৰ নং : ৬৪ বয়স : 56 লিঙ্গ : মহিলা	GPK6936114 ফটো উপলব্ধ	186 নাম : ললিত মূৰ্দা পিতাৰ নাম: বাজেন্দ্ৰ মূৰ্দা ঘৰ নং : ৬৪ বয়স : 33 লিঙ্গ : পুৰুষ	GPK0120204 ফটো উপলব্ধ
187 নাম : কৃষ্ণ মূৰ্দা পিতাৰ নাম: বাজেন্দ্ৰ মূৰ্দা ঘৰ নং : 64 বয়স : 30 লিঙ্গ : পুৰুষ	QGR0029538 ফটো উপলব্ধ	188 নাম : বীতি মূৰ্দা স্বামীৰ নাম: ললিত মূৰ্দা ঘৰ নং : ৬৪ বয়স : 28 লিঙ্গ : মহিলা	GPK0357483 ফটো উপলব্ধ	189 নাম : সুৰজমণী ববিদাস মূৰ্দা স্বামীৰ নাম: কৃষ্ণ মূৰ্দা ঘৰ নং : 64 বয়স : 27 লিঙ্গ : মহিলা	GPK1546910 ফটো উপলব্ধ
190 নাম : মঞ্জু ববিদাস স্বামীৰ নাম: গান্ধী ববিদাস ঘৰ নং : ৬৫ বয়স : 65 লিঙ্গ : মহিলা	GPK6936125 ফটো উপলব্ধ	191 নাম : বঞ্জিতা ববিদাস স্বামীৰ নাম: লালু ববিদাস ঘৰ নং : ৬৫ বয়স : 40 লিঙ্গ : মহিলা	GPK6936147 ফটো উপলব্ধ	192 নাম : বুমা চাওৰা স্বামীৰ নাম: নাৰচিন চাওৰা ঘৰ নং : ৬৫ বয়স : 40 লিঙ্গ : মহিলা	GPK0438580 ফটো উপলব্ধ
193 নাম : অজয় মিৰ্দা পিতাৰ নাম: বংশীলাল মিৰ্দা ঘৰ নং : 65 বয়স : 31 লিঙ্গ : পুৰুষ	QGR0072330 ফটো উপলব্ধ	194 নাম : খমিলা ববিদাস স্বামীৰ নাম: শংকৰ ববিদাস ঘৰ নং : 65 বয়স : 28 লিঙ্গ : মহিলা	MVY0250662 ফটো উপলব্ধ	195 নাম : সুনীল মূৰ্দা পিতাৰ নাম: কাৰ্তিক মূৰ্দা ঘৰ নং : 65 বয়স : 27 লিঙ্গ : পুৰুষ	GPK0458091 ফটো উপলব্ধ
196 নাম : বাবাট পাণ্ডু পিতাৰ নাম: ৰাজু পাণ্ডু ঘৰ নং : 65 বয়স : 22 লিঙ্গ : পুৰুষ	GPK1574706 ফটো উপলব্ধ	197 নাম : ৰাজা ববিদাস পিতাৰ নাম: লালু ববিদাস ঘৰ নং : 65 বয়স : 20 লিঙ্গ : পুৰুষ	QGR0125468 ফটো উপলব্ধ	198 নাম : পবন গড় পিতাৰ নাম: মুহিৰাম গড় ঘৰ নং : ৬৬ বয়স : 60 লিঙ্গ : পুৰুষ	GPK6936158 ফটো উপলব্ধ
199 নাম : বালি ৰাম মিৰ্দা পিতাৰ নাম: হৰপাল মিৰ্দা ঘৰ নং : 66 বয়স : 57 লিঙ্গ : পুৰুষ	QGR0055772 ফটো উপলব্ধ	200 নাম : পাৰ্বতী গড় স্বামীৰ নাম: পবন গড় ঘৰ নং : ৬৬ বয়স : 55 লিঙ্গ : মহিলা	GPK6936169 ফটো উপলব্ধ	201 নাম : ঘন গোৱালা পিতাৰ নাম: সমু ঘৰ নং : 66 বয়স : 55 লিঙ্গ : পুৰুষ	QGR0061093 ফটো উপলব্ধ
202 নাম : বেবী পাণ্ডু স্বামীৰ নাম: অমৃত ঘৰ নং : 66 বয়স : 42 লিঙ্গ : মহিলা	QGR0060756 ফটো উপলব্ধ	203 নাম : দিবাৰু দাস পিতাৰ নাম: বিপ্লৱ দাস ঘৰ নং : 66 বয়স : 28 লিঙ্গ : পুৰুষ	GPK0382309 ফটো উপলব্ধ	204 নাম : শিবানী মিৰ্দা তচা স্বামীৰ নাম: বুদ্ধেশ্বৰ তচা ঘৰ নং : 66 বয়স : 24 লিঙ্গ : মহিলা	QGR0105577 ফটো উপলব্ধ
205 নাম : ৰশ্মি মিৰ্দা স্বামীৰ নাম: আকাশ মিৰ্দা ঘৰ নং : 66 বয়স : 23 লিঙ্গ : মহিলা	QGR0071225 ফটো উপলব্ধ	206 নাম : আমন কৰ্মকাৰ পিতাৰ নাম: সনাতন কৰ্মকাৰ ঘৰ নং : 66 বয়স : 22 লিঙ্গ : পুৰুষ	QGR0091561 ফটো উপলব্ধ	207 নাম : আমিৰ চাওৰা পিতাৰ নাম: সিরজল চাওৰা ঘৰ নং : 66 বয়স : 20 লিঙ্গ : পুৰুষ	QGR0104695 ফটো উপলব্ধ
208 নাম : লেঙ্গৈৰা মূৰ্দা পিতাৰ নাম: তুৰ্নকু মূৰ্দা ঘৰ নং : ৬৭ বয়স : 65 লিঙ্গ : পুৰুষ	GPK6936170 ফটো উপলব্ধ	209 নাম : পাৰ্বতী মূৰ্দা স্বামীৰ নাম: লেঙ্গৈৰা মূৰ্দা ঘৰ নং : ৬৭ বয়স : 60 লিঙ্গ : মহিলা	GPK6936181 ফটো উপলব্ধ	210 নাম : সনাতন মূৰ্দা পিতাৰ নাম: লেঙ্গৈৰা মূৰ্দা ঘৰ নং : ৬৭ বয়স : 41 লিঙ্গ : পুৰুষ	GPK6936192 ফটো উপলব্ধ



211 নাম : সুনীল গড় পিতাৰ নাম: পৰ্বন গড় ঘৰ নং : 67 বয়স : 24 লিঙ্গ : পুৰুষ	GPK0528513 ফটো উপলব্ধ	212 নাম : বাধিকা ৰবিদাস স্বামীৰ নাম: হৰিছাৰ ৰবিদাস ঘৰ নং : 68 বয়স : 55 লিঙ্গ : মহিলা	GPK6936227 ফটো উপলব্ধ	213 নাম : ৰামকুমাৰ ৰবিদাস পিতাৰ নাম: হৰিছাৰ ৰবিদাস ঘৰ নং : 68 বয়স : 36 লিঙ্গ : পুৰুষ	GPK1341168 ফটো উপলব্ধ
214 নাম : পূজা ৰবিদাস স্বামীৰ নাম: ৰামকুমাৰ ৰবিদাস ঘৰ নং : 68 বয়স : 33 লিঙ্গ : মহিলা	GPK1341179 ফটো উপলব্ধ	215 নাম : ৰঞ্জন ৰবিদাস পিতাৰ নাম: হৰিছাৰ ৰবিদাস ঘৰ নং : 68 বয়স : 33 লিঙ্গ : পুৰুষ	GPK1341146 ফটো উপলব্ধ	216 নাম : ৰূপাঞ্জলি তাচা ৰবিদাস স্বামীৰ নাম: ৰঞ্জন ৰবিদাস ঘৰ নং : 68 বয়স : 30 লিঙ্গ : মহিলা	GPK1341135 ফটো উপলব্ধ
217 নাম : বিপুল ৰবিদাস মাতৃৰ নাম: ৰাধিকা ৰবিদাস ঘৰ নং : 68 বয়স : 30 লিঙ্গ : পুৰুষ	GPK0249300 ফটো উপলব্ধ	218 নাম : বিংকু ৰবি দাস মাতৃৰ নাম: ৰাধিকা ৰবি দাস ঘৰ নং : 68 বয়স : 28 লিঙ্গ : পুৰুষ	QGR0014100 ফটো উপলব্ধ	219 নাম : ৰুবুল মূৰ্ধা পিতাৰ নাম: ৰাধেশ্যাম মূৰ্ধা ঘৰ নং : 69 বয়স : 41 লিঙ্গ : পুৰুষ	GPK6936238 ফটো উপলব্ধ
220 নাম : মুন মূৰ্ধা স্বামীৰ নাম: ৰুবুল মূৰ্ধা ঘৰ নং : 69 বয়স : 39 লিঙ্গ : মহিলা	GPK6936249 ফটো উপলব্ধ	221 নাম : ৰাধা মিৰ্ধা স্বামীৰ নাম: চণি মিৰ্ধা ঘৰ নং : 69 বয়স : 23 লিঙ্গ : মহিলা	QGR0014159 ফটো উপলব্ধ	222 নাম : জিতু গোৱালা পিতাৰ নাম: জগুৰাই গোৱালা ঘৰ নং : 90 বয়স : 47 লিঙ্গ : পুৰুষ	GPK6936250 ফটো উপলব্ধ
223 নাম : টুন মূৰ্ধা পিতাৰ নাম: দশমা মূৰ্ধা ঘৰ নং : 91 বয়স : 58 লিঙ্গ : পুৰুষ	GPK6936272 ফটো উপলব্ধ	224 নাম : সূৰ্য্য লাল মূৰ্ধা পিতাৰ নাম: দশমা মূৰ্ধা ঘৰ নং : 91 বয়স : 56 লিঙ্গ : পুৰুষ	GPK6936294 ফটো উপলব্ধ	225 নাম : বাসন্তী মূৰ্ধা স্বামীৰ নাম: টুন মূৰ্ধা ঘৰ নং : 91 বয়স : 55 লিঙ্গ : মহিলা	GPK6936283 ফটো উপলব্ধ
226 নাম : ৰাজেশ মূৰ্ধা পিতাৰ নাম: ৰাধেশ্যাম মূৰ্ধা ঘৰ নং : 92 বয়স : 44 লিঙ্গ : পুৰুষ	GPK6936329 ফটো উপলব্ধ	227 নাম : তুফান মূৰ্ধা পিতাৰ নাম: ৰাধেশ্যাম মূৰ্ধা ঘৰ নং : 92 বয়স : 42 লিঙ্গ : পুৰুষ	GPK6936330 ফটো উপলব্ধ	228 নাম : ৰীতা মূৰ্ধা স্বামীৰ নাম: তুফান মূৰ্ধা ঘৰ নং : 92 বয়স : 39 লিঙ্গ : মহিলা	GPK6936341 ফটো উপলব্ধ
229 নাম : বিজু মূৰ্ধা স্বামীৰ নাম: ৰাজেশ মূৰ্ধা ঘৰ নং : 92 বয়স : 34 লিঙ্গ : মহিলা	GPK6941088 ফটো উপলব্ধ	230 নাম : অজয় মূৰ্ধা পিতাৰ নাম: তুফান মূৰ্ধা ঘৰ নং : 72 বয়স : 23 লিঙ্গ : পুৰুষ	GPK1566611 ফটো উপলব্ধ	231 নাম : বিজয় মূৰ্ধা পিতাৰ নাম: তুফান মূৰ্ধা ঘৰ নং : 72 বয়স : 22 লিঙ্গ : পুৰুষ	GPK1566603 ফটো উপলব্ধ
232 নাম : ৰীতা ৰবিদাস স্বামীৰ নাম: ভৰত ৰবিদাস ঘৰ নং : 98 বয়স : 55 লিঙ্গ : মহিলা	GPK6936374 ফটো উপলব্ধ	233 নাম : বিনোদ ৰবিদাস পিতাৰ নাম: ভৰত ৰবিদাস ঘৰ নং : 74 বয়স : 31 লিঙ্গ : পুৰুষ	GPK1574474 ফটো উপলব্ধ	234 নাম : নীছা ৰবিদাস স্বামীৰ নাম: সুৰেশ ৰবিদাস ঘৰ নং : 98 বয়স : 55 লিঙ্গ : মহিলা	GPK6936396 ফটো উপলব্ধ
235 নাম : ৰূপেশ্বৰী ৰবিদাস পিতাৰ নাম: চিতল ৰবিদাস ঘৰ নং : 98 বয়স : 40 লিঙ্গ : মহিলা	GPK6936409 ফটো উপলব্ধ	236 নাম : জীতেন ভূমিজ পিতাৰ নাম: বলা ভূমিজ ঘৰ নং : 98 বয়স : 47 লিঙ্গ : পুৰুষ	GPK6936421 ফটো উপলব্ধ	237 নাম : বিসখা ভূমিজ স্বামীৰ নাম: জীতেন ভূমিজ ঘৰ নং : 98 বয়স : 44 লিঙ্গ : মহিলা	GPK6936432 ফটো উপলব্ধ
238 নাম : ৰাজু ভূমিজ পিতাৰ নাম: জীতেন ভূমিজ ঘৰ নং : 98 বয়স : 34 লিঙ্গ : পুৰুষ	GPK0120311 ফটো উপলব্ধ	239 নাম : মিন ভূমিজ স্বামীৰ নাম: ৰাজু ভূমিজ ঘৰ নং : 98 বয়স : 32 লিঙ্গ : মহিলা	GPK0249623 ফটো উপলব্ধ	240 নাম : পিন্টু ভূমিজ পিতাৰ নাম: জীতেন ভূমিজ ঘৰ নং : 98 বয়স : 26 লিঙ্গ : পুৰুষ	GPK0120360 ফটো উপলব্ধ



বিধানসভা সমষ্টিৰ নম্বৰ আৰু নাম : 95-ডিমৌ  
অংশৰ নম্বৰ আৰু নাম : 1-আঠাবাৰী গ্ৰাণ্ট বাগান

241 নাম : বামীয়া পাণ্ডব পিতাৰ নাম: হিৰূপা পাণ্ডব ঘৰ নং : ৭৭ বয়স : 43 লিঙ্গ : পুৰুষ	GPK6936443 ফটো উপলব্ধ	242 নাম : চম্পা পাণ্ডব স্বামীৰ নাম: বামীয়া পাণ্ডব ঘৰ নং : ৭৭ বয়স : 38 লিঙ্গ : মহিলা	GPK6936454 ফটো উপলব্ধ	243 নাম : চান্দা ৰবিদাস স্বামীৰ নাম: অৰুন ৰবিদাস ঘৰ নং : ৭৮ বয়স : 52 লিঙ্গ : মহিলা	GPK6936476 ফটো উপলব্ধ
244 নাম : বীনা পাণ্ডাৰ স্বামীৰ নাম: লাল পাণ্ডাৰ ঘৰ নং : ৭৮ বয়স : 40 লিঙ্গ : মহিলা	GPK0424481 ফটো উপলব্ধ	245 নাম : মণি মূৰ্ধা স্বামীৰ নাম: ৰাজু মূৰ্ধা ঘৰ নং : 78 বয়স : 37 লিঙ্গ : মহিলা	GPK0459131 ফটো উপলব্ধ	246 নাম : গোপাল ৰবিদাস পিতাৰ নাম: অৰুণ ৰবিদাস ঘৰ নং : ৭৮ বয়স : 30 লিঙ্গ : পুৰুষ	GPK0310086 ফটো উপলব্ধ
247 নাম : দিপক ৰবিদাস পিতাৰ নাম: যুগল ৰবিদাস ঘৰ নং : ৭৯ বয়স : 45 লিঙ্গ : পুৰুষ	GPK6936487 ফটো উপলব্ধ	248 নাম : জেলী ৰবিদাস স্বামীৰ নাম: দিপক ৰবিদাস ঘৰ নং : ৭৯ বয়স : 44 লিঙ্গ : মহিলা	GPK6936498 ফটো উপলব্ধ	249 নাম : দশনী মূৰ্ধা স্বামীৰ নাম: জেৰমেন মূৰ্ধা ঘৰ নং : ৮০ বয়স : 65 লিঙ্গ : মহিলা	GPK6936501 ফটো উপলব্ধ
250 নাম : চামচন মূৰ্ধা মাতৃৰ নাম: দশমী মূৰ্ধা ঘৰ নং : ৮০ বয়স : 40 লিঙ্গ : পুৰুষ	GPK0345926 ফটো উপলব্ধ	251 নাম : নগেন মূৰ্ধা মাতৃৰ নাম: দশমী মূৰ্ধা ঘৰ নং : ৮০ বয়স : 40 লিঙ্গ : পুৰুষ	GPK0390377 ফটো উপলব্ধ	252 নাম : বিন্দিয়া মূৰ্ধা গোৱালা স্বামীৰ নাম: জিতু গোৱালা ঘৰ নং : ৮০ বয়স : 38 লিঙ্গ : মহিলা	GPK6936512 ফটো উপলব্ধ
253 নাম : এলমি মূৰ্ধা স্বামীৰ নাম: নগেন মূৰ্ধা ঘৰ নং : 80 বয়স : 35 লিঙ্গ : মহিলা	GPK1566546 ফটো উপলব্ধ	E 254 নাম : জিৰেশ্বৰ মূৰ্ধা পিতাৰ নাম: ৰামেশ্বৰ মূৰ্ধা ঘৰ নং : ৮১ বয়স : 46 লিঙ্গ : পুৰুষ	GPK6936534 ফটো উপলব্ধ	255 নাম : চিতাৰাম মূৰ্ধা পিতাৰ নাম: কমল মূৰ্ধা ঘৰ নং : ৮১ বয়স : 42 লিঙ্গ : পুৰুষ	GPK0172395 ফটো উপলব্ধ
E 256 নাম : দিপালী মূৰ্ধা স্বামীৰ নাম: জিৰেশ্বৰ মূৰ্ধা ঘৰ নং : ৮১ বয়স : 40 লিঙ্গ : মহিলা	GPK6936545 ফটো উপলব্ধ	257 নাম : আশা মূৰ্ধা স্বামীৰ নাম: বিজয় মূৰ্ধা ঘৰ নং : 81 বয়স : 38 লিঙ্গ : মহিলা	GPK0382358 ফটো উপলব্ধ	258 নাম : বিজয় মূৰ্ধা পিতাৰ নাম: কামাল মূৰ্ধা ঘৰ নং : 81 বয়স : 27 লিঙ্গ : পুৰুষ	GPK0407809 ফটো উপলব্ধ
E 259 নাম : কুসুম ভূমিজ স্বামীৰ নাম: গোপাল ভূমিজ ঘৰ নং : ৮২ বয়স : 65 লিঙ্গ : মহিলা	GPK6936556 ফটো উপলব্ধ	260 নাম : বলৰাম ভূমিজ পিতাৰ নাম: গোপাল ভূমিজ ঘৰ নং : ৮২ বয়স : 39 লিঙ্গ : পুৰুষ	GPK6936578 ফটো উপলব্ধ	261 নাম : ৰীতা ভূমিজ স্বামীৰ নাম: কলৰাম ভূমিজ ঘৰ নং : ৮২ বয়স : 34 লিঙ্গ : মহিলা	GPK0102012 ফটো উপলব্ধ
262 নাম : কালমনী চাওৰা স্বামীৰ নাম: দিপক চাওৰা ঘৰ নং : ৮৩ বয়স : 55 লিঙ্গ : মহিলা	GPK6936590 ফটো উপলব্ধ	263 নাম : শিৱ চাওৰা পিতাৰ নাম: দিপক চাওৰা ঘৰ নং : ৮৩ বয়স : 36 লিঙ্গ : পুৰুষ	GPK0311779 ফটো উপলব্ধ	264 নাম : সংগীতা চাওৰা স্বামীৰ নাম: শিৱ চাওৰা ঘৰ নং : ৮৩ বয়স : 32 লিঙ্গ : মহিলা	GPK0311837 ফটো উপলব্ধ
265 নাম : আকাশ চাওৰা পিতাৰ নাম: দিপক চাওৰা ঘৰ নং : 83 বয়স : 27 লিঙ্গ : পুৰুষ	GPK0440867 ফটো উপলব্ধ	266 নাম : পাৰ্বতী চাউৰা ৰবিদাস স্বামীৰ নাম: আকাশ চাউৰা ঘৰ নং : 83 বয়স : 26 লিঙ্গ : মহিলা	GPK1566561 ফটো উপলব্ধ	267 নাম : বিশনাথ ফুলমালী পিতাৰ নাম: চম্পু ফুলমালী ঘৰ নং : ৮৪ বয়স : 58 লিঙ্গ : পুৰুষ	GPK6936603 ফটো উপলব্ধ
268 নাম : ভাৰতী ফুলমালী স্বামীৰ নাম: বিশনাথ ফুলমালী ঘৰ নং : ৮৪ বয়স : 44 লিঙ্গ : মহিলা	GPK6936614 ফটো উপলব্ধ	269 নাম : সুমিত চাওৰা পিতাৰ নাম: চন্দ্ৰ চাওৰা ঘৰ নং : 84 বয়স : 29 লিঙ্গ : পুৰুষ	QGR0061994 ফটো উপলব্ধ	270 নাম : ৰঘু ভূমিজ পিতাৰ নাম: বলাই ভূমিজ ঘৰ নং : ৮৫ বয়স : 42 লিঙ্গ : পুৰুষ	GPK6936636 ফটো উপলব্ধ



বিধানসভা সমষ্টিৰ নম্বৰ আৰু নাম : 95-ডিমৌ  
অংশৰ নম্বৰ আৰু নাম : 1-আঠাবাৰী গ্ৰাণ্ট বাগান

271 নাম : শিৱ ভূমিজ পিতাৰ নাম: বলাই ভূমিজ ঘৰ নং : ৮৫ বয়স : 39 লিঙ্গ : পুৰুষ	GPK1341066 ফটো উপলব্ধ	272 নাম : পিংকী ভূমিজ স্বামীৰ নাম: বধু ভূমিজ ঘৰ নং : ৮৫ বয়স : 38 লিঙ্গ : মহিলা	GPK0144535 ফটো উপলব্ধ	273 নাম : মনমুন ইক্ষুক অন্যান্য: শিৱ ভূমিজ ঘৰ নং : ৮৫ বয়স : 33 লিঙ্গ : মহিলা	GPK0120303 ফটো উপলব্ধ
274 নাম : মুন ভূমিজ স্বামীৰ নাম: শিৱ ভূমিজ ঘৰ নং : ৮৫ বয়স : 33 লিঙ্গ : মহিলা	GPK1341077 ফটো উপলব্ধ	275 নাম : জ্যোতা বেগম স্বামীৰ নাম: চেয়দুৰ ৰহমান ঘৰ নং : ৮৬ বয়স : 55 লিঙ্গ : মহিলা	GPK6936669 ফটো উপলব্ধ	276 নাম : জিয়াউৰ ৰহমান পিতাৰ নাম: চেয়দুৰ ৰহমান ঘৰ নং : ৮৬ বয়স : 35 লিঙ্গ : পুৰুষ	GPK6941168 ফটো উপলব্ধ
277 নাম : গৰিবদাস চাওৰা পিতাৰ নাম: লক্ষীচৰন চাওৰা ঘৰ নং : 86 বয়স : 31 লিঙ্গ : পুৰুষ	GPK0528273 ফটো উপলব্ধ	278 নাম : জেচমিন আৰা বেগম পিতাৰ নাম: চেয়দুৰ ৰহমান ঘৰ নং : ৮৬ বয়স : 30 লিঙ্গ : মহিলা	GPK6941066 ফটো উপলব্ধ	279 নাম : চাদিকুল ৰহমান পিতাৰ নাম: জহৰ ৰহমান ঘৰ নং : ৮৭ বয়স : 58 লিঙ্গ : পুৰুষ	GPK0433532 ফটো উপলব্ধ
280 নাম : কুলসুম বেগম স্বামীৰ নাম: জহৰ ঘৰ নং : ৮৭ বয়স : 57 লিঙ্গ : মহিলা	GPK6936670 ফটো উপলব্ধ	281 নাম : মুনমাই বেগম মাতৃৰ নাম: কুলসুমা বেগম ঘৰ নং : ৮৭ বয়স : 29 লিঙ্গ : মহিলা	GPK0433458 ফটো উপলব্ধ	282 নাম : কপিলু ৰায় পিতাৰ নাম: ফেকু ঘৰ নং : ৮৮ বয়স : 61 লিঙ্গ : পুৰুষ	GPK6936692 ফটো উপলব্ধ
283 নাম : ৰক্তি পাণ্ডৱ পিতাৰ নাম: মধু কন্দ ঘৰ নং : 88 বয়স : 42 লিঙ্গ : মহিলা	GPK0456913 ফটো উপলব্ধ	284 নাম : বিবেক কৰ্মকাৰ পিতাৰ নাম: সনাতন কৰ্মকাৰ ঘৰ নং : 88 বয়স : 23 লিঙ্গ : পুৰুষ	QGR0107847 ফটো উপলব্ধ	285 নাম : হৰেশ তাতী পিতাৰ নাম: নেওয়াচন্দ ঘৰ নং : 88 বয়স : 22 লিঙ্গ : পুৰুষ	QGR0062018 ফটো উপলব্ধ
286 নাম : জিতেন বৰুৱা পিতাৰ নাম: অমৰ বৰুৱা ঘৰ নং : ৮৯ বয়স : 42 লিঙ্গ : পুৰুষ	GPK6936705 ফটো উপলব্ধ	287 নাম : ইখা বৰুৱা স্বামীৰ নাম: জীতেন বৰুৱা ঘৰ নং : ৮৯ বয়স : 35 লিঙ্গ : মহিলা	GPK6941099 ফটো উপলব্ধ	288 নাম : অশোক বৰুৱা পিতাৰ নাম: অনিল বৰুৱা ঘৰ নং : ৮৯ বয়স : 31 লিঙ্গ : পুৰুষ	GPK0128744 ফটো উপলব্ধ
289 নাম : বিশাল চাওৰা পিতাৰ নাম: পুৰন চাওৰা ঘৰ নং : 89 বয়স : 30 লিঙ্গ : পুৰুষ	GPK0432492 ফটো উপলব্ধ	290 নাম : বিকাশ বৰুৱা পিতাৰ নাম: অনিল বৰুৱা ঘৰ নং : 89 বয়স : 27 লিঙ্গ : পুৰুষ	GPK1566587 ফটো উপলব্ধ	291 নাম : আৰতি চাহু স্বামীৰ নাম: ৰঞ্জিত চাহু ঘৰ নং : ৯০ বয়স : 55 লিঙ্গ : মহিলা	GPK6936716 ফটো উপলব্ধ
292 নাম : ৰঞ্জন চাশু মাতৃৰ নাম: আৰতী চাশু ঘৰ নং : ৯০ বয়স : 22 লিঙ্গ : পুৰুষ	GPK0493817 ফটো উপলব্ধ	293 নাম : প্ৰিয়ংকা চাশু মাতৃৰ নাম: আৰতী চাশু ঘৰ নং : ৯০ বয়স : 22 লিঙ্গ : মহিলা	GPK0494005 ফটো উপলব্ধ	294 নাম : সনাতন মূৰ্ধা পিতাৰ নাম: বুধোবা মূৰ্ধা ঘৰ নং : ৯১ বয়স : 62 লিঙ্গ : পুৰুষ	GPK6936727 ফটো উপলব্ধ
295 নাম : ফুলমনি মূৰ্ধা স্বামীৰ নাম: সনাতন মূৰ্ধা ঘৰ নং : ৯১ বয়স : 58 লিঙ্গ : মহিলা	GPK6936738 ফটো উপলব্ধ	296 নাম : নিপেন মূৰ্ধা পিতাৰ নাম: সনাতন মূৰ্ধা ঘৰ নং : ৯১ বয়স : 38 লিঙ্গ : পুৰুষ	GPK6936749 ফটো উপলব্ধ	297 নাম : বিষ্ণু মূৰ্ধা পিতাৰ নাম: সনাতন মূৰ্ধা ঘৰ নং : ৯১ বয়স : 35 লিঙ্গ : পুৰুষ	GPK0173716 ফটো উপলব্ধ
298 নাম : আশা মূৰ্ধা স্বামীৰ নাম: নিপেন মূৰ্ধা ঘৰ নং : ৯১ বয়স : 35 লিঙ্গ : মহিলা	GPK0253047 ফটো উপলব্ধ	299 নাম : নিপেন মূৰ্ধা পিতাৰ নাম: সনাতন মূৰ্ধা ঘৰ নং : ৯১ বয়স : 32 লিঙ্গ : পুৰুষ	GPK0253138 ফটো উপলব্ধ	300 নাম : কুসুম মূৰ্ধা স্বামীৰ নাম: নিপেন মূৰ্ধা ঘৰ নং : ৯১ বয়স : 30 লিঙ্গ : মহিলা	GPK0253195 ফটো উপলব্ধ



বিধানসভা সমষ্টিৰ নম্বৰ আৰু নাম : 95-ডিমৌ  
অংশৰ নম্বৰ আৰু নাম : 1-আঠাবাৰী গ্ৰাণ্ট বাগান

301 নাম : অনিলা কাইটা স্বামীৰ নাম: জীচফেল কাইটা ঘৰ নং : ৯২ বয়স : 52 লিঙ্গ : মহিলা	GPK6936750 ফটো উপলব্ধ	302 নাম : মনিক্য কাইথা পিতাৰ নাম: মজেশ কাইথা ঘৰ নং : ৯২ বয়স : 35 লিঙ্গ : মহিলা	GPK1341157 ফটো উপলব্ধ	303 নাম : পিংকী কাইথা পিতাৰ নাম: জিৎসেল কাইথা ঘৰ নং : 92 বয়স : 28 লিঙ্গ : মহিলা	GPK0412171 ফটো উপলব্ধ
304 নাম : প্ৰিয়া মিৰ্ধা পিতাৰ নাম: সন্তোষ মিৰ্ধা ঘৰ নং : 93 বয়স : 22 লিঙ্গ : মহিলা	QGR0115873 ফটো উপলব্ধ	305 নাম : নিৰ্মলা কুম্মী স্বামীৰ নাম: কানাই কুম্মী ঘৰ নং : ৯৪ বয়স : 58 লিঙ্গ : মহিলা	GPK6936772 ফটো উপলব্ধ	306 নাম : তুলসী মিৰ্ধা পিতাৰ নাম: কানাই মিৰ্ধা ঘৰ নং : 94 বয়স : 46 লিঙ্গ : পুৰুষ	GPK1570464 ফটো উপলব্ধ
307 নাম : পণিমা কুম্মী পিতাৰ নাম: কানাই কুম্মী ঘৰ নং : ৯৪ বয়স : 38 লিঙ্গ : মহিলা	GPK6936783 ফটো উপলব্ধ	308 নাম : লখীনাথ কুম্মী পিতাৰ নাম: কানাই কুম্মী ঘৰ নং : ৯৪ বয়স : 37 লিঙ্গ : পুৰুষ	GPK0412148 ফটো উপলব্ধ	309 নাম : সৰশতী মুৰ্দ্ধা স্বামীৰ নাম: তুলসী মুৰ্দ্ধা ঘৰ নং : ৯৪ বয়স : 31 লিঙ্গ : মহিলা	GPK0412080 ফটো উপলব্ধ
310 নাম : মাখনি কুম্মী স্বামীৰ নাম: লখীনাথ কুম্মী ঘৰ নং : ৯৪ বয়স : 27 লিঙ্গ : মহিলা	GPK0412130 ফটো উপলব্ধ	311 নাম : টিম্পা মুৰ্ধা পিতাৰ নাম: লক্ষ্মীচাদ মুৰ্ধা ঘৰ নং : ৯৫ বয়স : 70 লিঙ্গ : পুৰুষ	GPK6936794 ফটো উপলব্ধ	312 নাম : কমল মুৰ্ধা পিতাৰ নাম: টিপা মুৰ্ধা ঘৰ নং : ৯৫ বয়স : 42 লিঙ্গ : পুৰুষ	GPK6936807 ফটো উপলব্ধ
313 নাম : পনি মিৰ্ধা স্বামীৰ নাম: কমল মুৰ্ধা ঘৰ নং : ৯৫ বয়স : 40 লিঙ্গ : মহিলা	GPK6936818 ফটো উপলব্ধ	314 নাম : কুলা গোৱালা পিতাৰ নাম: দিনবন্ধু গোৱালা ঘৰ নং : ৯৬ বয়স : 57 লিঙ্গ : পুৰুষ	GPK6936829 ফটো উপলব্ধ	315 নাম : বীনা গোৱালা স্বামীৰ নাম: কোলা গোৱালা ঘৰ নং : ৯৬ বয়স : 52 লিঙ্গ : মহিলা	GPK6936830 ফটো উপলব্ধ
316 নাম : লাল মুৰ্ধা পিতাৰ নাম: লক্ষ্মীচাদ মুৰ্ধা ঘৰ নং : ৯৭ বয়স : 68 লিঙ্গ : পুৰুষ	GPK6936841 ফটো উপলব্ধ	317 নাম : বৃধনি মিৰ্ধা স্বামীৰ নাম: অৰুন মিৰ্ধা ঘৰ নং : ৯৭ বয়স : 41 লিঙ্গ : মহিলা	GPK0412106 ফটো উপলব্ধ	318 নাম : চণি মিৰ্ধা পিতাৰ নাম: লালু মিৰ্ধা ঘৰ নং : 97 বয়স : 28 লিঙ্গ : পুৰুষ	QGR0014126 ফটো উপলব্ধ
319 নাম : চালমী ৰবিদাস স্বামীৰ নাম: সঞ্জীত ৰবিদাস ঘৰ নং : ৯৮ বয়স : 65 লিঙ্গ : মহিলা	GPK6936863 ফটো উপলব্ধ	320 নাম : ভনিমাই ৰবিদাস স্বামীৰ নাম: বাবুল ৰবিদাস ঘৰ নং : ৯৮ বয়স : 33 লিঙ্গ : মহিলা	GPK0316307 ফটো উপলব্ধ	321 নাম : বাবু ৰবিদাস পিতাৰ নাম: সঞ্জীত ৰবিদাস ঘৰ নং : ৯৮ বয়স : 31 লিঙ্গ : পুৰুষ	GPK0316349 ফটো উপলব্ধ
322 নাম : কানাই তচা পিতাৰ নাম: ধ্ৰুৱ তচা ঘৰ নং : ৯৯ বয়স : 41 লিঙ্গ : পুৰুষ	GPK6936896 ফটো উপলব্ধ	323 নাম : কাৰ্তিক তচা পিতাৰ নাম: ধ্ৰুৱ তচা ঘৰ নং : ৯৯ বয়স : 34 লিঙ্গ : পুৰুষ	GPK0270355 ফটো উপলব্ধ	324 নাম : নিৰলা তচা স্বামীৰ নাম: কানাই তচা ঘৰ নং : ৯৯ বয়স : 32 লিঙ্গ : মহিলা	GPK0111336 ফটো উপলব্ধ
325 নাম : কালতি মুৰ্ধা পিতাৰ নাম: বৃধুবা মুৰ্ধা ঘৰ নং : ১০০ বয়স : 60 লিঙ্গ : মহিলা	GPK6936921 ফটো উপলব্ধ	326 নাম : বিশয়া সোনা ৰবিদাস স্বামীৰ নাম: বিপুল ৰবিদাস ঘৰ নং : 100 বয়স : 28 লিঙ্গ : মহিলা	GPK1569573 ফটো উপলব্ধ	327 নাম : মইনী বানিয়া স্বামীৰ নাম: জুনা বানিয়া ঘৰ নং : ১০১ বয়স : 62 লিঙ্গ : মহিলা	GPK6936932 ফটো উপলব্ধ
328 নাম : ডানিয়েল চাওৰা পিতাৰ নাম: জোনা চাওৰা ঘৰ নং : ১০১ বয়স : 42 লিঙ্গ : পুৰুষ	GPK6936943 ফটো উপলব্ধ	329 নাম : নুএল বানিয়া পিতাৰ নাম: জোনা বানিয়া ঘৰ নং : ১০১ বয়স : 41 লিঙ্গ : পুৰুষ	GPK1341088 ফটো উপলব্ধ	330 নাম : ফাৰবেল বানিয়া পিতাৰ নাম: জোনা বানিয়া ঘৰ নং : ১০১ বয়স : 38 লিঙ্গ : পুৰুষ	GPK6936954 ফটো উপলব্ধ



বিধানসভা সমষ্টিৰ নম্বৰ আৰু নাম : 95-ডিমৌ  
অংশৰ নম্বৰ আৰু নাম : 1-আঠাবাৰী গ্ৰাণ্ট বাগান

331 নাম : পুনম বাণীয়া স্বামীৰ নাম: দানীয়েল বাণীয়া ঘৰ নং : ১০১ বয়স : 35 লিঙ্গ : মহিলা	GPK1341099 ফটো উপলব্ধ	332 নাম : দুৰ্গি বৰিদাস স্বামীৰ নাম: বিংকু বৰিদাস ঘৰ নং : 101 বয়স : 27 লিঙ্গ : মহিলা	GPK1569524 ফটো উপলব্ধ	333 নাম : চেব চাউৰা পিতাৰ নাম: লক্ষ্মীৰাম চাউৰা ঘৰ নং : ১০২ বয়স : 43 লিঙ্গ : পুৰুষ	GPK6936987 ফটো উপলব্ধ
334 নাম : বাজেন চাউৰা পিতাৰ নাম: লক্ষ্মীৰাম চাউৰা ঘৰ নং : ১০২ বয়স : 39 লিঙ্গ : পুৰুষ	GPK6937015 ফটো উপলব্ধ	335 নাম : বপালী চাউৰা স্বামীৰ নাম: বাজেন চাউৰা ঘৰ নং : ১০২ বয়স : 38 লিঙ্গ : মহিলা	GPK6937026 ফটো উপলব্ধ	336 নাম : চৰাই চাউৰা পিতাৰ নাম: লক্ষ্মীৰাম চাউৰা ঘৰ নং : ১০২ বয়স : 38 লিঙ্গ : পুৰুষ	GPK6937037 ফটো উপলব্ধ
337 নাম : দীপালি চাওৰা পিতাৰ নাম: লক্ষ্মীৰাম চাওৰা ঘৰ নং : 102 বয়স : 38 লিঙ্গ : মহিলা	GPK0284281 ফটো উপলব্ধ	338 নাম : আশা চেত্ৰী চাউৰা স্বামীৰ নাম: চৰাই চাউৰা ঘৰ নং : ১০২ বয়স : 32 লিঙ্গ : মহিলা	GPK0504217 ফটো উপলব্ধ	339 নাম : সুশীলা কুৰ্মী স্বামীৰ নাম: ককা কুৰ্মী ঘৰ নং : ১০৩ বয়স : 63 লিঙ্গ : মহিলা	GPK6937048 ফটো উপলব্ধ
340 নাম : বাবলু কুৰ্মী পিতাৰ নাম: ককা কুৰ্মী ঘৰ নং : ১০৩ বয়স : 35 লিঙ্গ : পুৰুষ	GPK0177428 ফটো উপলব্ধ	341 নাম : জীতেন কুৰ্মী পিতাৰ নাম: ককা কুৰ্মী ঘৰ নং : ১০৩ বয়স : 34 লিঙ্গ : পুৰুষ	GPK0002949 ফটো উপলব্ধ	342 নাম : ভান কুৰ্মী স্বামীৰ নাম: বাবলু কুৰ্মী ঘৰ নং : ১০৩ বয়স : 33 লিঙ্গ : মহিলা	GPK0177477 ফটো উপলব্ধ
343 নাম : টুটমণি কুৰ্মী স্বামীৰ নাম: জীতেন কুৰ্মী ঘৰ নং : ১০৩ বয়স : 31 লিঙ্গ : মহিলা	GPK0128843 ফটো উপলব্ধ	344 নাম : সুভাষ পানিকা পিতাৰ নাম: ধনেশ্বৰ পানিকা ঘৰ নং : ১০৪ বয়স : 68 লিঙ্গ : পুৰুষ	GPK6941180 ফটো উপলব্ধ	345 নাম : অৰিনা পানিকা স্বামীৰ নাম: সুভাষ পানিকা ঘৰ নং : ১০৪ বয়স : 63 লিঙ্গ : মহিলা	GPK6937071 ফটো উপলব্ধ
346 নাম : সোমবৰী পানিকা স্বামীৰ নাম: সুভাষ পানিকা ঘৰ নং : ১০৪ বয়স : 62 লিঙ্গ : মহিলা	GPK6937082 ফটো উপলব্ধ	347 নাম : জিতেন পানিকা পিতাৰ নাম: সুভাষ পানিকা ঘৰ নং : ১০৪ বয়স : 43 লিঙ্গ : পুৰুষ	GPK6937093 ফটো উপলব্ধ	348 নাম : বিংকু পানিকা স্বামীৰ নাম: জীতেন পানিকা ঘৰ নং : ১০৪ বয়স : 37 লিঙ্গ : মহিলা	GPK6941124 ফটো উপলব্ধ
349 নাম : পিংকী ঠাকুৰ স্বামীৰ নাম: বমেশ ঠাকুৰ ঘৰ নং : 104 বয়স : 32 লিঙ্গ : মহিলা	CZH0259812 ফটো উপলব্ধ	350 নাম : প্ৰশান্ত পানিকা পিতাৰ নাম: সুভাষ পানিকা ঘৰ নং : ১০৪ বয়স : 28 লিঙ্গ : পুৰুষ	GPK0258186 ফটো উপলব্ধ	351 নাম : ৰোহিত পানিকা পিতাৰ নাম: সুভাষ পানিকা ঘৰ নং : ১০৪ বয়স : 27 লিঙ্গ : পুৰুষ	GPK0119974 ফটো উপলব্ধ
352 নাম : উদয় মিৰ্ধা পিতাৰ নাম: কুশ মিৰ্ধা ঘৰ নং : 104 বয়স : 24 লিঙ্গ : পুৰুষ	GPK1574771 ফটো উপলব্ধ	353 নাম : কলিতা চাউৰা স্বামীৰ নাম: শামলাল চাউৰা ঘৰ নং : ১০৫ বয়স : 60 লিঙ্গ : মহিলা	GPK6937128 ফটো উপলব্ধ	354 নাম : বিজন্তী চাওৰা পিতাৰ নাম: বিপ্লৱ চাওৰা ঘৰ নং : ১০৫ বয়স : 44 লিঙ্গ : মহিলা	GPK0102590 ফটো উপলব্ধ
355 নাম : সুনিতা চাওৰা স্বামীৰ নাম: নাগা চাওৰা ঘৰ নং : ১০৫ বয়স : 43 লিঙ্গ : মহিলা	GPK0100180 ফটো উপলব্ধ	356 নাম : নাগা চাউৰা পিতাৰ নাম: শ্যামলাল চাউৰা ঘৰ নং : ১০৫ বয়স : 40 লিঙ্গ : পুৰুষ	GPK6937139 ফটো উপলব্ধ	357 নাম : বিপ্লৱ চাওৰা পিতাৰ নাম: শ্যামলাল চাওৰা ঘৰ নং : ১০৫ বয়স : 38 লিঙ্গ : পুৰুষ	GPK6937140 ফটো উপলব্ধ
358 নাম : সমীৰ চাওৰা পিতাৰ নাম: চামলাল চাওৰা ঘৰ নং : ১০৫ বয়স : 34 লিঙ্গ : পুৰুষ	GPK0176123 ফটো উপলব্ধ	359 নাম : নমীৰ চাউৰা পিতাৰ নাম: চুটু চাউৰা ঘৰ নং : ১০৫ বয়স : 26 লিঙ্গ : পুৰুষ	GPK0327601 ফটো উপলব্ধ	360 নাম : লীলাবতী মূৰ্ধা স্বামীৰ নাম: কাণ্টিক মূৰ্ধা ঘৰ নং : ১০৬ বয়স : 64 লিঙ্গ : মহিলা	GPK6937151 ফটো উপলব্ধ



বিধানসভা সমষ্টিৰ নম্বৰ আৰু নাম : 95-ডিমৌ  
অংশৰ নম্বৰ আৰু নাম : 1-আঠাবাৰী গ্ৰাণ্ট বাগান

361 নাম : শাওন মূৰ্ধা পিতাৰ নাম: জয়পাল মূৰ্ধা ঘৰ নং : ১০৭ বয়স : 55 লিঙ্গ : পুৰুষ	GPK6937173 ফটো উপলব্ধ	362 নাম : অঞ্জলী মূৰ্ধা স্বামীৰ নাম: শাওন মূৰ্ধা ঘৰ নং : ১০৭ বয়স : 50 লিঙ্গ : মহিলা	GPK6937184 ফটো উপলব্ধ	363 নাম : প্ৰতাপ মূৰ্ধা পিতাৰ নাম: শাৱন মূৰ্ধা ঘৰ নং : ১০৭ বয়স : 30 লিঙ্গ : পুৰুষ	GPK0101071 ফটো উপলব্ধ
364 নাম : অনীতা মূৰ্ধা পিতাৰ নাম: সাবন মূৰ্ধা ঘৰ নং : 107 বয়স : 25 লিঙ্গ : মহিলা	GPK0526947 ফটো উপলব্ধ	365 নাম : প্ৰদীপ মূৰ্ধা পিতাৰ নাম: চাবন মূৰ্ধা ঘৰ নং : 107 বয়স : 23 লিঙ্গ : পুৰুষ	GPK0526954 ফটো উপলব্ধ	366 নাম : সতৰাম মূৰ্ধা পিতাৰ নাম: জয়পাল মূৰ্ধা ঘৰ নং : ১০৮ বয়স : 57 লিঙ্গ : পুৰুষ	GPK6937195 ফটো উপলব্ধ
367 নাম : চৰ্মিলা মূৰ্ধা স্বামীৰ নাম: সন্তোৰাম মূৰ্ধা ঘৰ নং : ১০৮ বয়স : 41 লিঙ্গ : মহিলা	GPK0437061 ফটো উপলব্ধ	368 নাম : দৰ মূৰ্ধা স্বামীৰ নাম: বিৰেন মূৰ্ধা ঘৰ নং : ১০৯ বয়স : 65 লিঙ্গ : মহিলা	GPK6937208 ফটো উপলব্ধ	369 নাম : চুমলাল মূৰ্ধা পিতাৰ নাম: বাৰেণ মূৰ্ধা ঘৰ নং : ১০৯ বয়স : 45 লিঙ্গ : পুৰুষ	GPK6937219 ফটো উপলব্ধ
370 নাম : চুকুৰমণি মূৰ্ধা স্বামীৰ নাম: চুমলাল মূৰ্ধা ঘৰ নং : ১০৯ বয়স : 40 লিঙ্গ : মহিলা	GPK0249524 ফটো উপলব্ধ	E 371 নাম : বিমলী মূৰ্ধা স্বামীৰ নাম: কালিচৰণ মূৰ্ধা ঘৰ নং : ১১০ বয়স : 60 লিঙ্গ : মহিলা	GPK6937253 ফটো উপলব্ধ	372 নাম : অমিত মূৰ্ধা পিতাৰ নাম: কালিচৰণ মূৰ্ধা ঘৰ নং : ১১০ বয়স : 38 লিঙ্গ : পুৰুষ	GPK6937264 ফটো উপলব্ধ
373 নাম : পদ্মা মূৰ্ধা স্বামীৰ নাম: অমিত মূৰ্ধা ঘৰ নং : ১১০ বয়স : 36 লিঙ্গ : মহিলা	GPK0098301 ফটো উপলব্ধ	374 নাম : শচীন বীৰেন্দ্ৰ নাৰায়ন সিং ৰাঠোড় অন্যান্য: পুৰন সিং ঘৰ নং : 111 বয়স : 40 লিঙ্গ : পুৰুষ	QGR0116491 ফটো উপলব্ধ	375 নাম : জানমেনী পাণ্ডৱ স্বামীৰ নাম: শিব পাণ্ডৱ ঘৰ নং : 111 বয়স : 25 লিঙ্গ : মহিলা	GPK1559012 ফটো উপলব্ধ
376 নাম : অনুৰাধা গঞ্জ পিতাৰ নাম: সুন্দৰলাল গঞ্জ ঘৰ নং : ১১২ বয়স : 38 লিঙ্গ : মহিলা	GPK6937300 ফটো উপলব্ধ	377 নাম : সোণ্যে মূৰ্ধা পিতাৰ নাম: নবকুমাৰ মূৰ্ধা ঘৰ নং : ১১৩ বয়স : 58 লিঙ্গ : পুৰুষ	GPK6937311 ফটো উপলব্ধ	378 নাম : লীলিমা মূৰ্ধা স্বামীৰ নাম: সোনো মূৰ্ধা ঘৰ নং : ১১৩ বয়স : 55 লিঙ্গ : মহিলা	GPK6937322 ফটো উপলব্ধ
E 379 নাম : অশোক মূৰ্ধা পিতাৰ নাম: অক্ষয় মূৰ্ধা ঘৰ নং : ১১৩ বয়স : 40 লিঙ্গ : পুৰুষ	GPK0102483 ফটো উপলব্ধ	E 380 নাম : ৰেশমা চাউৰা স্বামীৰ নাম: মহিপাল চাউৰা ঘৰ নং : ১১৪ বয়স : 60 লিঙ্গ : মহিলা	GPK6937333 ফটো উপলব্ধ	381 নাম : বাবল চাউৰা পিতাৰ নাম: মহিপাল চাউৰা ঘৰ নং : ১১৪ বয়স : 38 লিঙ্গ : পুৰুষ	GPK0102665 ফটো উপলব্ধ
382 নাম : পুৰণ মূৰ্ধা পিতাৰ নাম: লক্ষিচৰণ মূৰ্ধা ঘৰ নং : ১১৫ বয়স : 60 লিঙ্গ : পুৰুষ	GPK6937344 ফটো উপলব্ধ	383 নাম : লক্ষ্মী মূৰ্ধা স্বামীৰ নাম: পুৰণ মূৰ্ধা ঘৰ নং : ১১৫ বয়স : 55 লিঙ্গ : মহিলা	GPK6937355 ফটো উপলব্ধ	384 নাম : টপিল মূৰ্ধা পিতাৰ নাম: পুৰণ মূৰ্ধা ঘৰ নং : ১১৫ বয়স : 38 লিঙ্গ : পুৰুষ	GPK0270405 ফটো উপলব্ধ
385 নাম : অন মূৰ্ধা স্বামীৰ নাম: টপিল মূৰ্ধা ঘৰ নং : 115 বয়স : 36 লিঙ্গ : মহিলা	QGR0043562 ফটো উপলব্ধ	386 নাম : দিপেন মূৰ্ধা মাতৃৰ নাম: লক্ষী মূৰ্ধা ঘৰ নং : ১১৫ বয়স : 35 লিঙ্গ : পুৰুষ	GPK0439836 ফটো উপলব্ধ	387 নাম : মিঠন গড় পিতাৰ নাম: যাদু গড় ঘৰ নং : ১১৬ বয়স : 48 লিঙ্গ : পুৰুষ	GPK6937366 ফটো উপলব্ধ
388 নাম : আছা গড় স্বামীৰ নাম: মিঠন গড় ঘৰ নং : ১১৬ বয়স : 39 লিঙ্গ : মহিলা	GPK6937377 ফটো উপলব্ধ	389 নাম : কুন্তি ভূমিজ পাণ্ডৱ পিতাৰ নাম: সুশীল ভূমিজ ঘৰ নং : 116 বয়স : 26 লিঙ্গ : মহিলা	GPK0528075 ফটো উপলব্ধ	390 নাম : লচমন ৰবিদাস পিতাৰ নাম: পশনাথ ৰবিদাস ঘৰ নং : ১১৭ বয়স : 50 লিঙ্গ : পুৰুষ	GPK6937388 ফটো উপলব্ধ



391 নাম : চম্পা ৰবিদাস স্বামীৰ নাম: লচমন ৰবিদাস ঘৰ নং : ১১৭ বয়স : 48 লিঙ্গ : মহিলা	GPK6937399 ফটো উপলব্ধ	392 নাম : জিন মিৰ্ধা স্বামীৰ নাম: বাবুল মিৰ্ধা ঘৰ নং : 117 বয়স : 33 লিঙ্গ : মহিলা	GPK0438473 ফটো উপলব্ধ	393 নাম : যোগেশ মিৰ্ধা পিতাৰ নাম: শুকুলা মিৰ্ধা ঘৰ নং : ১১৮ বয়স : 42 লিঙ্গ : পুৰুষ	GPK6937402 ফটো উপলব্ধ
394 নাম : লক্ষ্মিমণি মিৰ্ধা স্বামীৰ নাম: যোগেশ মিৰ্ধা ঘৰ নং : ১১৮ বয়স : 39 লিঙ্গ : মহিলা	GPK6937413 ফটো উপলব্ধ	395 নাম : মণি মিৰ্ধা স্বামীৰ নাম: দিলিপ মিৰ্ধা ঘৰ নং : ১১৯ বয়স : 55 লিঙ্গ : মহিলা	GPK6937424 ফটো উপলব্ধ	396 নাম : ৰামশি দৰ্চাদ পিতাৰ নাম: মহেন্দৰ দৰ্চাদ ঘৰ নং : ১২১ বয়স : 48 লিঙ্গ : পুৰুষ	GPK6937457 ফটো উপলব্ধ
397 নাম : শলিতা দৰ্চাদ স্বামীৰ নাম: ৰমেশ দৰ্চাদ ঘৰ নং : ১২১ বয়স : 39 লিঙ্গ : মহিলা	GPK6937468 ফটো উপলব্ধ	398 নাম : দেব মিৰ্ধা পিতাৰ নাম: মোগল মিৰ্ধা ঘৰ নং : ১২২ বয়স : 58 লিঙ্গ : পুৰুষ	GPK6937479 ফটো উপলব্ধ	399 নাম : শলিতা মিৰ্ধা স্বামীৰ নাম: দেব মিৰ্ধা ঘৰ নং : ১২২ বয়স : 57 লিঙ্গ : মহিলা	GPK6937480 ফটো উপলব্ধ
400 নাম : সুশ্ৰীমি মিৰ্ধা পিতাৰ নাম: ৰামফল মিৰ্ধা ঘৰ নং : ১২২ বয়স : 48 লিঙ্গ : পুৰুষ	GPK6937504 ফটো উপলব্ধ	401 নাম : আপেল মিৰ্ধা পিতাৰ নাম: দেব মিৰ্ধা ঘৰ নং : ১২২ বয়স : 40 লিঙ্গ : পুৰুষ	GPK6937491 ফটো উপলব্ধ	402 নাম : ৰামপ্ৰসাদ মিৰ্ধা পিতাৰ নাম: মাৰিলা মিৰ্ধা ঘৰ নং : ১২৩ বয়স : 40 লিঙ্গ : পুৰুষ	GPK6937515 ফটো উপলব্ধ
403 নাম : পিংকি মিৰ্ধা স্বামীৰ নাম: ৰামপ্ৰসাদ মিৰ্ধা ঘৰ নং : ১২৩ বয়স : 38 লিঙ্গ : মহিলা	GPK6937526 ফটো উপলব্ধ	404 নাম : ধীৰেন ৰবিদাস পিতাৰ নাম: কৃষ্ণ ৰবিদাস ঘৰ নং : 123 বয়স : 38 লিঙ্গ : পুৰুষ	CXH1070968 ফটো উপলব্ধ	E 405 নাম : জানকী মিৰ্ধা স্বামীৰ নাম: বেঞ্জ মিৰ্ধা ঘৰ নং : ১২৪ বয়স : 40 লিঙ্গ : মহিলা	GPK6937548 ফটো উপলব্ধ
406 নাম : ৰাহুল মিৰ্ধা পিতাৰ নাম: দিলিপ মিৰ্ধা ঘৰ নং : ১২৪ বয়স : 30 লিঙ্গ : পুৰুষ	GPK0248252 ফটো উপলব্ধ	407 নাম : সংগীতা মিৰ্ধা স্বামীৰ নাম: ৰাহুল মিৰ্ধা ঘৰ নং : ১২৪ বয়স : 30 লিঙ্গ : মহিলা	GPK0270314 ফটো উপলব্ধ	408 নাম : পিংকি গড় স্বামীৰ নাম: জুন গড় ঘৰ নং : ১২৫ বয়স : 38 লিঙ্গ : মহিলা	GPK6937560 ফটো উপলব্ধ
409 নাম : সুনীল গড় পিতাৰ নাম: মিঠুন গড় ঘৰ নং : 125 বয়স : 23 লিঙ্গ : পুৰুষ	GPK0528992 ফটো উপলব্ধ	410 নাম : অষ্টমী গৌড় স্বামীৰ নাম: সুনীল গৌড় ঘৰ নং : 125 বয়স : 23 লিঙ্গ : মহিলা	QGR0116566 ফটো উপলব্ধ	411 নাম : শান্তী মিৰ্ধা স্বামীৰ নাম: সুকলা মিৰ্ধা ঘৰ নং : ১২৬ বয়স : 65 লিঙ্গ : মহিলা	GPK6937582 ফটো উপলব্ধ
412 নাম : জোনমনি মিৰ্ধা স্বামীৰ নাম: প্ৰাঞ্জল মিৰ্ধা ঘৰ নং : 126 বয়স : 24 লিঙ্গ : মহিলা	QGR0103408 ফটো উপলব্ধ	413 নাম : ওমপ্ৰকাশ মিৰ্ধা পিতাৰ নাম: লক্ষ্মীপ্ৰসাদ মিৰ্ধা ঘৰ নং : ১২৭ বয়স : 47 লিঙ্গ : পুৰুষ	GPK6937593 ফটো উপলব্ধ	414 নাম : পমিলা মিৰ্ধা স্বামীৰ নাম: উম প্ৰকাশ মিৰ্ধা ঘৰ নং : ১২৭ বয়স : 45 লিঙ্গ : মহিলা	GPK6937606 ফটো উপলব্ধ
415 নাম : বাবুল মিৰ্ধা পিতাৰ নাম: ওমপ্ৰকাশ মিৰ্ধা ঘৰ নং : ১২৭ বয়স : 25 লিঙ্গ : পুৰুষ	GPK0390948 ফটো উপলব্ধ	416 নাম : বাবুল মিৰ্ধা পিতাৰ নাম: ওমপ্ৰকাশ মিৰ্ধা ঘৰ নং : ১২৭ বয়স : 23 লিঙ্গ : মহিলা	GPK0389510 ফটো উপলব্ধ	417 নাম : বংশীলাল মিৰ্ধা পিতাৰ নাম: মেগেল মিৰ্ধা ঘৰ নং : ১২৮ বয়স : 55 লিঙ্গ : পুৰুষ	GPK6937617 ফটো উপলব্ধ
E 418 নাম : ললিতা মিৰ্ধা স্বামীৰ নাম: বংশীলাল মিৰ্ধা ঘৰ নং : ১২৮ বয়স : 52 লিঙ্গ : মহিলা	GPK6937628 ফটো উপলব্ধ	419 নাম : ভণ্ডি মিৰ্ধা স্বামীৰ নাম: শংকৰ মিৰ্ধা ঘৰ নং : ১২৯ বয়স : 55 লিঙ্গ : মহিলা	GPK6937639 ফটো উপলব্ধ	E 420 নাম : সুমিত্ৰা চাউৰা স্বামীৰ নাম: বাৰিক চাউৰা ঘৰ নং : ১৩০ বয়স : 58 লিঙ্গ : মহিলা	GPK6937651 ফটো উপলব্ধ



421 নাম : পিংকি চাওৰা মাতৃৰ নাম: সুমিত্ৰা চাওৰা ঘৰ নং : 130 বয়স : 34 লিঙ্গ : মহিলা	GPK0437251 ফটো উপলব্ধ	422 নাম : প্ৰতিজ্ঞা দুসাদ স্বামীৰ নাম: টিংকু দুসাদ ঘৰ নং : 130 বয়স : 32 লিঙ্গ : মহিলা	QGR0078139 ফটো উপলব্ধ	423 নাম : মায়ী মুখা চাওৰা মাতৃৰ নাম: সুমিত্ৰা চাওৰা ঘৰ নং : 130 বয়স : 30 লিঙ্গ : মহিলা	GPK0249144 ফটো উপলব্ধ
424 নাম : মজিলা মুখা পিতাৰ নাম: বামফল মুখা ঘৰ নং : 131 বয়স : 60 লিঙ্গ : পুৰুষ	GPK6937662 ফটো উপলব্ধ	425 নাম : কৃষনবতী মুখা স্বামীৰ নাম: মাজিলা মুখা ঘৰ নং : 131 বয়স : 60 লিঙ্গ : মহিলা	GPK6937673 ফটো উপলব্ধ	426 নাম : কমল মুখা পিতাৰ নাম: মাৰিলা মুখা ঘৰ নং : 131 বয়স : 44 লিঙ্গ : পুৰুষ	GPK6937684 ফটো উপলব্ধ
427 নাম : পণিমা মুখা পিতাৰ নাম: মাৰিলা মুখা ঘৰ নং : 131 বয়স : 38 লিঙ্গ : মহিলা	GPK6937695 ফটো উপলব্ধ	428 নাম : মনোজ বৰুৱা পিতাৰ নাম: শ্যামল বৰুৱা ঘৰ নং : 131 বয়স : 36 লিঙ্গ : পুৰুষ	GPK0151506 ফটো উপলব্ধ	429 নাম : দেবানন্দ মুখা পিতাৰ নাম: লক্ষ্মীবা মুখা ঘৰ নং : 132 বয়স : 45 লিঙ্গ : পুৰুষ	GPK6937731 ফটো উপলব্ধ
430 নাম : মনোমতী মুখা স্বামীৰ নাম: দেবানন্দ মুখা ঘৰ নং : 132 বয়স : 42 লিঙ্গ : মহিলা	GPK6937742 ফটো উপলব্ধ	431 নাম : মহন মুখা পিতাৰ নাম: দেৱানন্দ মুখা ঘৰ নং : 132 বয়স : 32 লিঙ্গ : পুৰুষ	GPK0248310 ফটো উপলব্ধ	E 432 নাম : সুনীতা কুণী স্বামীৰ নাম: কাৰাই কুৰ্মী ঘৰ নং : 133 বয়স : 46 লিঙ্গ : মহিলা	GPK0098962 ফটো উপলব্ধ
433 নাম : প্ৰণিতা কুৰ্মী স্বামীৰ নাম: যৌগেন কুৰ্মী ঘৰ নং : 133 বয়স : 30 লিঙ্গ : মহিলা	GPK0248492 ফটো উপলব্ধ	434 নাম : লিটল মুখা পিতাৰ নাম: নবকুমাৰ মুখা ঘৰ নং : 138 বয়স : 52 লিঙ্গ : পুৰুষ	GPK6937775 ফটো উপলব্ধ	435 নাম : লক্ষি মুখা স্বামীৰ নাম: লিটল মুখা ঘৰ নং : 138 বয়স : 48 লিঙ্গ : মহিলা	GPK6937786 ফটো উপলব্ধ
436 নাম : আকাশ মুখা পিতাৰ নাম: লিটল মুখা ঘৰ নং : 138 বয়স : 28 লিঙ্গ : পুৰুষ	GPK0357020 ফটো উপলব্ধ	E 437 নাম : প্ৰকাশ মুখা পিতাৰ নাম: লিটল মুখা ঘৰ নং : 138 বয়স : 26 লিঙ্গ : পুৰুষ	GPK0356964 ফটো উপলব্ধ	438 নাম : ববিতা মুখা স্বামীৰ নাম: প্ৰকাশ মুখা ঘৰ নং : 138 বয়স : 25 লিঙ্গ : মহিলা	GPK0356949 ফটো উপলব্ধ
439 নাম : বনবাৰী মুখা পিতাৰ নাম: মেগেল মুখা ঘৰ নং : 135 বয়স : 55 লিঙ্গ : পুৰুষ	GPK6937797 ফটো উপলব্ধ	440 নাম : সুনীতা মুখা স্বামীৰ নাম: বনবাৰী মুখা ঘৰ নং : 135 বয়স : 50 লিঙ্গ : মহিলা	GPK6937800 ফটো উপলব্ধ	441 নাম : বিলাচী মুখা পিতাৰ নাম: পৰ্বন মুখা ঘৰ নং : 136 বয়স : 67 লিঙ্গ : মহিলা	GPK0458513 ফটো উপলব্ধ
442 নাম : অষ্টমী মুখা স্বামীৰ নাম: বিনোদ মুখা ঘৰ নং : 136 বয়স : 62 লিঙ্গ : মহিলা	GPK6937822 ফটো উপলব্ধ	443 নাম : সন্তোষ মুখা পিতাৰ নাম: বিনোদ মুখা ঘৰ নং : 136 বয়স : 45 লিঙ্গ : পুৰুষ	GPK6937833 ফটো উপলব্ধ	444 নাম : অঞ্জ মুখা স্বামীৰ নাম: সন্তোষ মুখা ঘৰ নং : 136 বয়স : 43 লিঙ্গ : মহিলা	GPK6937844 ফটো উপলব্ধ
445 নাম : সবিতা মুখা স্বামীৰ নাম: মণ্টো মুখা ঘৰ নং : 136 বয়স : 41 লিঙ্গ : মহিলা	GPK6937866 ফটো উপলব্ধ	446 নাম : মিন্টু মুখা পিতাৰ নাম: বিনোদ মুখা ঘৰ নং : 136 বয়স : 39 লিঙ্গ : পুৰুষ	GPK6937877 ফটো উপলব্ধ	447 নাম : অনকাই বাঢ়ৈ স্বামীৰ নাম: হেমন্ত বাঢ়ৈ ঘৰ নং : 139 বয়স : 65 লিঙ্গ : মহিলা	GPK6937888 ফটো উপলব্ধ
448 নাম : ববিন বাঢ়ৈ পিতাৰ নাম: হেমন্ত বাঢ়ৈ ঘৰ নং : 139 বয়স : 48 লিঙ্গ : পুৰুষ	GPK6937899 ফটো উপলব্ধ	449 নাম : চিন মানকি পিতাৰ নাম: বিৱসা মানকি ঘৰ নং : 137 বয়স : 24 লিঙ্গ : মহিলা	GPK0450734 ফটো উপলব্ধ	450 নাম : অনিল গোৱালা পিতাৰ নাম: চন্দ্ৰ গোৱালা ঘৰ নং : 138 বয়স : 52 লিঙ্গ : পুৰুষ	GPK6937946 ফটো উপলব্ধ



451 নাম : জমুনা গৌৱালা স্বামীৰ নাম: অনিল গৌৱালা ঘৰ নং : ১৩৮ বয়স : 48 লিঙ্গ : মহিলা	GPK6937957 ফটো উপলব্ধ	452 নাম : দিপিকা গৌৱালা পিতাৰ নাম: অনিল গৌৱালা ঘৰ নং : 138 বয়স : 22 লিঙ্গ : মহিলা	GPK1566595 ফটো উপলব্ধ	453 নাম : উত্তম বাউৰী পিতাৰ নাম: চিৰি বাউৰী ঘৰ নং : ১৩৯ বয়স : 48 লিঙ্গ : পুৰুষ	GPK6937979 ফটো উপলব্ধ
454 নাম : মামণি বাউৰী স্বামীৰ নাম: উত্তম বাউৰী ঘৰ নং : ১৩৯ বয়স : 43 লিঙ্গ : মহিলা	GPK6937980 ফটো উপলব্ধ	455 নাম : সুভধনী বাউৰী স্বামীৰ নাম: নিল বাউৰী ঘৰ নং : ১৩৯ বয়স : 42 লিঙ্গ : মহিলা	GPK6938007 ফটো উপলব্ধ	456 নাম : প্ৰবীন বাউৰী পিতাৰ নাম: নিল বাউৰী ঘৰ নং : ১৩৯ বয়স : 27 লিঙ্গ : পুৰুষ	GPK0250191 ফটো উপলব্ধ
457 নাম : মনিকা বাউৰী পিতাৰ নাম: উত্তম বাউৰী ঘৰ নং : 139 বয়স : 24 লিঙ্গ : মহিলা	QGR0120345 ফটো উপলব্ধ	E 458 নাম : বিৰষমণী বাউৰী স্বামীৰ নাম: অম্বৰনাথ বাউৰী ঘৰ নং : ১৪০ বয়স : 59 লিঙ্গ : মহিলা	GPK6938029 ফটো উপলব্ধ	459 নাম : বিপুল বাউৰী পিতাৰ নাম: সুফল বাউৰী ঘৰ নং : ১৪০ বয়স : 42 লিঙ্গ : পুৰুষ	GPK6938041 ফটো উপলব্ধ
460 নাম : বগী বাউৰী স্বামীৰ নাম: বিপুল বাউৰী ঘৰ নং : ১৪০ বয়স : 38 লিঙ্গ : মহিলা	GPK6938052 ফটো উপলব্ধ	461 নাম : নিখিল বাউৰি পিতাৰ নাম: বিপুল বাউৰি ঘৰ নং : 140 বয়স : 23 লিঙ্গ : পুৰুষ	GPK0454157 ফটো উপলব্ধ	462 নাম : কুন্তি সোনাৰী পিতাৰ নাম: সুশীল সোনাৰী ঘৰ নং : ১৪২ বয়স : 29 লিঙ্গ : মহিলা	GPK0357475 ফটো উপলব্ধ
463 নাম : হুণ্ট সোনাৰী পিতাৰ নাম: সুশীল সোনাৰী ঘৰ নং : 142 বয়স : 23 লিঙ্গ : পুৰুষ	QGR0058651 ফটো উপলব্ধ	464 নাম : সুৰেশ তাঁতী পিতাৰ নাম: কান্তিক তাঁতী ঘৰ নং : ১৪৩ বয়স : 43 লিঙ্গ : পুৰুষ	GPK6938132 ফটো উপলব্ধ	465 নাম : কুন্তি তাঁতী স্বামীৰ নাম: সুৰেশ তাঁতী ঘৰ নং : ১৪৩ বয়স : 39 লিঙ্গ : মহিলা	GPK6938143 ফটো উপলব্ধ
466 নাম : বিনীতা তাঁতী পিতাৰ নাম: সুৰেশ তাঁতী ঘৰ নং : 143 বয়স : 22 লিঙ্গ : মহিলা	QGR0116533 ফটো উপলব্ধ	467 নাম : ৰূপা কৰ্মকাৰ স্বামীৰ নাম: ৰাজেন কৰ্মকাৰ ঘৰ নং : ১৪৫ বয়স : 45 লিঙ্গ : মহিলা	GPK6938165 ফটো উপলব্ধ	468 নাম : তনজু নন্দী পিতাৰ নাম: অখিল নন্দী ঘৰ নং : ১৪৬ বয়স : 47 লিঙ্গ : পুৰুষ	GPK6938176 ফটো উপলব্ধ
469 নাম : পুনিলাল বাউৰী পিতাৰ নাম: ৰিচা বাউৰী ঘৰ নং : ১৪৭ বয়স : 47 লিঙ্গ : পুৰুষ	GPK6938198 ফটো উপলব্ধ	470 নাম : মিৰা বাউৰী স্বামীৰ নাম: পুনিলাল বাউৰী ঘৰ নং : ১৪৭ বয়স : 41 লিঙ্গ : মহিলা	GPK6938201 ফটো উপলব্ধ	471 নাম : দিলিপ মূৰ্ধা পিতাৰ নাম: হিৰাচৰণ মূৰ্ধা ঘৰ নং : ১৪৮ বয়স : 63 লিঙ্গ : পুৰুষ	GPK6938212 ফটো উপলব্ধ
472 নাম : বামধন মূৰ্ধা পিতাৰ নাম: দিলিপ মূৰ্ধা ঘৰ নং : ১৪৮ বয়স : 38 লিঙ্গ : পুৰুষ	GPK6938234 ফটো উপলব্ধ	473 নাম : মিন্টু পাণ্ডৱ পিতাৰ নাম: তোমাতু পাণ্ডৱ ঘৰ নং : 148 বয়স : 29 লিঙ্গ : পুৰুষ	QGR0112508 ফটো উপলব্ধ	474 নাম : ৰাগী ৰবিদাস স্বামীৰ নাম: হিৰালাল ৰবিদাস ঘৰ নং : ১৪৯ বয়স : 60 লিঙ্গ : মহিলা	GPK6938245 ফটো উপলব্ধ
475 নাম : সুনীতা ৰবিদাস পিতাৰ নাম: হিৰালাল ৰবিদাস ঘৰ নং : ১৪৯ বয়স : 40 লিঙ্গ : মহিলা	GPK6938256 ফটো উপলব্ধ	476 নাম : চপন ওৰাং পিতাৰ নাম: পুনৰাম ওৰাং ঘৰ নং : ১৪৯ বয়স : 36 লিঙ্গ : পুৰুষ	GPK0021766 ফটো উপলব্ধ	477 নাম : সুনীতা ৰবিদাস ওৰাং স্বামীৰ নাম: চপন ওৰাং ঘৰ নং : ১৪৯ বয়স : 32 লিঙ্গ : মহিলা	GPK0021907 ফটো উপলব্ধ
478 নাম : পঞ্চমী কৰ্মকাৰ স্বামীৰ নাম: সুভাষ কৰ্মকাৰ ঘৰ নং : ১৫০ বয়স : 54 লিঙ্গ : মহিলা	GPK6938267 ফটো উপলব্ধ	479 নাম : জোনমণি কৰ্মকাৰ পিতাৰ নাম: সুভাষ কৰ্মকাৰ ঘৰ নং : ১৫০ বয়স : 38 লিঙ্গ : মহিলা	GPK6938278 ফটো উপলব্ধ	480 নাম : নয়নমণি কৰ্মকাৰ মূৰ্ধা পিতাৰ নাম: প্ৰতাপ মূৰ্ধা ঘৰ নং : ১৫০ বয়স : 30 লিঙ্গ : মহিলা	GPK0270116 ফটো উপলব্ধ



<p>481 নাম : শংকৰ মূৰ্ধা পিতাৰ নাম: শ্ৰীম মূৰ্ধা ঘৰ নং : 60 বয়স : 60 লিঙ্গ : পুৰুষ</p>	<p>GPK6938290 ফটো উপলব্ধ</p>	<p>482 নাম : অনমাই মূৰ্ধা স্বামীৰ নাম: শংকৰ মূৰ্ধা ঘৰ নং : 151 বয়স : 58 লিঙ্গ : মহিলা</p>	<p>GPK6938303 ফটো উপলব্ধ</p>	<p>483 নাম : প্ৰবিন্দ্র মূৰ্ধা পিতাৰ নাম: বাবন মূৰ্ধা ঘৰ নং : 152 বয়স : 42 লিঙ্গ : পুৰুষ</p>	<p>GPK6938336 ফটো উপলব্ধ</p>
<p>484 নাম : সঞ্জা মূৰ্ধা স্বামীৰ নাম: প্ৰবিন্দ্র মূৰ্ধা ঘৰ নং : 152 বয়স : 41 লিঙ্গ : মহিলা</p>	<p>GPK6938347 ফটো উপলব্ধ</p>	<p>485 নাম : বাজু মূৰ্ধা পিতাৰ নাম: মণ্টো মূৰ্ধা ঘৰ নং : 152 বয়স : 40 লিঙ্গ : পুৰুষ</p>	<p>GPK6938314 ফটো উপলব্ধ</p>	<p>486 নাম : বাজু মূৰ্ধা স্বামীৰ নাম: বাজু মূৰ্ধা ঘৰ নং : 152 বয়স : 38 লিঙ্গ : মহিলা</p>	<p>GPK6938325 ফটো উপলব্ধ</p>
<p>487 নাম : বিজেশ মূৰ্ধা পিতাৰ নাম: মন্টু মূৰ্ধা ঘৰ নং : 152 বয়স : 34 লিঙ্গ : পুৰুষ</p>	<p>GPK0101501 ফটো উপলব্ধ</p>	<p>488 নাম : মনিকা মূৰ্ধা স্বামীৰ নাম: বাজেশ মূৰ্ধা ঘৰ নং : 152 বয়স : 32 লিঙ্গ : মহিলা</p>	<p>GPK0099044 ফটো উপলব্ধ</p>	<p>489 নাম : মালিকা মূৰ্ধা স্বামীৰ নাম: বিজেশ মূৰ্ধা ঘৰ নং : 152 বয়স : 32 লিঙ্গ : মহিলা</p>	<p>GPK0100453 ফটো উপলব্ধ</p>
<p>490 নাম : বুপা মূৰ্ধা স্বামীৰ নাম: দেৱানন্দ মূৰ্ধা ঘৰ নং : 152 বয়স : 30 লিঙ্গ : মহিলা</p>	<p>GPK0128462 ফটো উপলব্ধ</p>	<p>491 নাম : বাজেশ মূৰ্ধা পিতাৰ নাম: মন্টু মূৰ্ধা ঘৰ নং : 152 বয়স : 27 লিঙ্গ : পুৰুষ</p>	<p>GPK0101493 ফটো উপলব্ধ</p>	<p>492 নাম : পৰশুৰাম ৰায় পিতাৰ নাম: নিতাই ৰায় ঘৰ নং : 153 বয়স : 60 লিঙ্গ : পুৰুষ</p>	<p>GPK6938358 ফটো উপলব্ধ</p>
<p>493 নাম : বাজু ৰায় পিতাৰ নাম: পৰশুৰাম ৰায় ঘৰ নং : 153 বয়স : 39 লিঙ্গ : পুৰুষ</p>	<p>GPK0101030 ফটো উপলব্ধ</p>	<p>494 নাম : ভাইটি ৰায় পিতাৰ নাম: পৰশুৰাম ৰায় ঘৰ নং : 153 বয়স : 33 লিঙ্গ : পুৰুষ</p>	<p>GPK0102541 ফটো উপলব্ধ</p>	<p>495 নাম : লখিৰাম কৰ্মকাৰ পিতাৰ নাম: মংগল কৰ্মকাৰ ঘৰ নং : 153 বয়স : 30 লিঙ্গ : পুৰুষ</p>	<p>GPK0529131 ফটো উপলব্ধ</p>
<p>496 নাম : সীমা ৰবিদাস ৰায় পিতাৰ নাম: পৰশুৰাম ৰায় ঘৰ নং : 153 বয়স : 29 লিঙ্গ : মহিলা</p>	<p>GPK0248963 ফটো উপলব্ধ</p>	<p>497 নাম : জোনমনি ৰায় স্বামীৰ নাম: বাজু ৰায় ঘৰ নং : 153 বয়স : 27 লিঙ্গ : মহিলা</p>	<p>QGR0114348 ফটো উপলব্ধ</p>	<p>498 নাম : মাজনী ৰাই পিতাৰ নাম: পুনা ৰাই ঘৰ নং : 153 বয়স : 24 লিঙ্গ : মহিলা</p>	<p>GPK0437152 ফটো উপলব্ধ</p>
<p>499 নাম : ৰেণু পাণ্ডৱ পিতাৰ নাম: বুপুচ পূৰ্বতী ঘৰ নং : 153 বয়স : 23 লিঙ্গ : মহিলা</p>	<p>GPK0529081 ফটো উপলব্ধ</p>	<p>500 নাম : পুনা ৰায় পিতাৰ নাম: মধু ৰায় ঘৰ নং : 158 বয়স : 60 লিঙ্গ : পুৰুষ</p>	<p>GPK6938369 ফটো উপলব্ধ</p>	<p>501 নাম : সবিতা ৰায় স্বামীৰ নাম: পুনা ৰায় ঘৰ নং : 158 বয়স : 56 লিঙ্গ : মহিলা</p>	<p>GPK6938370 ফটো উপলব্ধ</p>
<p>502 নাম : হিৰেণ ৰায় পিতাৰ নাম: মধু ৰায় ঘৰ নং : 158 বয়স : 38 লিঙ্গ : পুৰুষ</p>	<p>GPK0270819 ফটো উপলব্ধ</p>	<p>503 নাম : অমিৰ মূৰ্ধা পিতাৰ নাম: দুৰ্গাদাস মূৰ্ধা ঘৰ নং : 155 বয়স : 39 লিঙ্গ : পুৰুষ</p>	<p>GPK6938405 ফটো উপলব্ধ</p>	<p>504 নাম : সৰস্বতী পাণ্ডৱ সৰস্বতী পাণ্ডৱ পিতাৰ নাম: সুনীল পাণ্ডৱ সুনীল পাণ্ডৱ ঘৰ নং : 155 বয়স : 21 লিঙ্গ : মহিলা</p>	<p>QGR0115451 ফটো উপলব্ধ</p>
<p>505 নাম : সীতামা পাণ্ডৱ স্বামীৰ নাম: প্ৰজেশ পাণ্ডৱ ঘৰ নং : 156 বয়স : 62 লিঙ্গ : মহিলা</p>	<p>GPK6938438 ফটো উপলব্ধ</p>	<p>506 নাম : নিতেশ পাণ্ডৱ পিতাৰ নাম: প্ৰজেশ পাণ্ডৱ ঘৰ নং : 156 বয়স : 42 লিঙ্গ : পুৰুষ</p>	<p>GPK6938449 ফটো উপলব্ধ</p>	<p>507 নাম : পখিলা মূৰ্ধা পিতাৰ নাম: প্ৰজেশ পাণ্ডৱ ঘৰ নং : 156 বয়স : 38 লিঙ্গ : মহিলা</p>	<p>GPK6938450 ফটো উপলব্ধ</p>
<p>508 নাম : চুমচুমি পাণ্ডৱ স্বামীৰ নাম: তুফান পাণ্ডৱ ঘৰ নং : 156 বয়স : 32 লিঙ্গ : মহিলা</p>	<p>GPK0100032 ফটো উপলব্ধ</p>	<p>509 নাম : তুফান পাণ্ডৱ পিতাৰ নাম: প্ৰজেশ পাণ্ডৱ ঘৰ নং : 156 বয়স : 31 লিঙ্গ : পুৰুষ</p>	<p>GPK0271288 ফটো উপলব্ধ</p>	<p>510 নাম : অনামি চাওঁৱা পাণ্ডৱ স্বামীৰ নাম: নিতাই পাণ্ডৱ ঘৰ নং : 156 বয়স : 27 লিঙ্গ : মহিলা</p>	<p>GPK0529099 ফটো উপলব্ধ</p>



বিধানসভা সমষ্টিৰ নম্বৰ আৰু নাম : 95-ডিমৌ  
অংশৰ নম্বৰ আৰু নাম : 1-আঠাবাৰী গ্ৰাণ্ট বাগান

511 নাম : সত্যামী বাঢ়ৈ পিতাৰ নাম: হেমচন্দ্ৰ বাঢ়ৈ ঘৰ নং : 156 বয়স : 23 লিঙ্গ : মহিলা	QGR0105619 ফটো উপলব্ধ	E 512 নাম : দুৰ্গামহন মূৰ্ধা পিতাৰ নাম: কংগেশ্বৰ মূৰ্ধা ঘৰ নং : 157 বয়স : 57 লিঙ্গ : পুৰুষ	GPK6938461 ফটো উপলব্ধ	513 নাম : ভাৰতী মূৰ্ধা স্বামীৰ নাম: দুৰ্গামহন মূৰ্ধা ঘৰ নং : 157 বয়স : 56 লিঙ্গ : মহিলা	GPK6938472 ফটো উপলব্ধ
514 নাম : জোনাকী মূৰ্ধা স্বামীৰ নাম: লক্ষী প্ৰসাদ মূৰ্ধা ঘৰ নং : 157 বয়স : 30 লিঙ্গ : মহিলা	QGR0058529 ফটো উপলব্ধ	515 নাম : লক্ষীচৰন মূৰ্ধা পিতাৰ নাম: দুৰ্গামহন মূৰ্ধা ঘৰ নং : 157 বয়স : 29 লিঙ্গ : পুৰুষ	GPK0271445 ফটো উপলব্ধ	516 নাম : বশী চাওৰা স্বামীৰ নাম: অজয় চাওৰা ঘৰ নং : 157 বয়স : 22 লিঙ্গ : মহিলা	QGR0022459 ফটো উপলব্ধ
517 নাম : পায়েল দাস পিতাৰ নাম: অজয় দাস ঘৰ নং : 157 বয়স : 21 লিঙ্গ : মহিলা	QGR0011643 ফটো উপলব্ধ	E 518 নাম : বীণা মূৰ্ধা স্বামীৰ নাম: লিলাৰাম মূৰ্ধা ঘৰ নং : 158 বয়স : 48 লিঙ্গ : মহিলা	GPK6938494 ফটো উপলব্ধ	519 নাম : বাণী মূৰ্ধা স্বামীৰ নাম: জীতেন মূৰ্ধা ঘৰ নং : 157 বয়স : 41 লিঙ্গ : মহিলা	GPK6941215 ফটো উপলব্ধ
520 নাম : যোগেশ মূৰ্ধা পিতাৰ নাম: জীতেন মূৰ্ধা ঘৰ নং : 158 বয়স : 23 লিঙ্গ : পুৰুষ	GPK0389577 ফটো উপলব্ধ	521 নাম : মৰমী ভূমিজ পিতাৰ নাম: বলোৰাম ভূমিজ ঘৰ নং : 158 বয়স : 19 লিঙ্গ : মহিলা	QGR0105627 ফটো উপলব্ধ	522 নাম : হৰিচনা ঘাঁচী স্বামীৰ নাম: লিলাধৰ ঘাঁচী ঘৰ নং : 160 বয়স : 48 লিঙ্গ : মহিলা	GPK6938530 ফটো উপলব্ধ
523 নাম : লিলাধৰ ঘাঁচী পিতাৰ নাম: নুটল ঘাঁচী ঘৰ নং : 160 বয়স : 38 লিঙ্গ : মহিলা	GPK6938529 ফটো উপলব্ধ	524 নাম : অজন্তা পাণ্ডৱ পিতাৰ নাম: সামু পাণ্ডৱ ঘৰ নং : 160 বয়স : 23 লিঙ্গ : মহিলা	GPK0442392 ফটো উপলব্ধ	525 নাম : দিলিপ কৰ্মকাৰ পিতাৰ নাম: নন্দ কৰ্মকাৰ ঘৰ নং : 161 বয়স : 60 লিঙ্গ : পুৰুষ	GPK6938541 ফটো উপলব্ধ
526 নাম : গুলজী কৰ্মকাৰ স্বামীৰ নাম: দিলিপ কৰ্মকাৰ ঘৰ নং : 161 বয়স : 58 লিঙ্গ : মহিলা	GPK6938552 ফটো উপলব্ধ	527 নাম : নন্দেশ্বৰ কৰ্মকাৰ পিতাৰ নাম: দিলিপ কৰ্মকাৰ ঘৰ নং : 161 বয়স : 34 লিঙ্গ : পুৰুষ	GPK0272575 ফটো উপলব্ধ	528 নাম : দিগন্ত পাণ্ডৱ পিতাৰ নাম: দিপক পাণ্ডৱ ঘৰ নং : 161 বয়স : 33 লিঙ্গ : পুৰুষ	GPK0442509 ফটো উপলব্ধ
529 নাম : নন্দ কুৰ্মী পিতাৰ নাম: মালায়া কুৰ্মী ঘৰ নং : 163 বয়স : 58 লিঙ্গ : পুৰুষ	GPK6938585 ফটো উপলব্ধ	530 নাম : ফাগুমনী কুৰ্মী স্বামীৰ নাম: নন্দ কুৰ্মী ঘৰ নং : 163 বয়স : 52 লিঙ্গ : মহিলা	GPK6938596 ফটো উপলব্ধ	531 নাম : বাৰ্জেশ কুৰ্মী পিতাৰ নাম: ভূষণ কুৰ্মী ঘৰ নং : 163 বয়স : 48 লিঙ্গ : পুৰুষ	GPK0272849 ফটো উপলব্ধ
532 নাম : মংলী কুৰ্মী স্বামীৰ নাম: বাৰ্জেশ কুৰ্মী ঘৰ নং : 163 বয়স : 41 লিঙ্গ : মহিলা	GPK0272856 ফটো উপলব্ধ	533 নাম : গবিন কুৰ্মী পিতাৰ নাম: নন্দ কুৰ্মী ঘৰ নং : 163 বয়স : 39 লিঙ্গ : পুৰুষ	GPK1341113 ফটো উপলব্ধ	534 নাম : বিপুল কুৰ্মী পিতাৰ নাম: নন্দ কুৰ্মী ঘৰ নং : 163 বয়স : 35 লিঙ্গ : পুৰুষ	GPK1341102 ফটো উপলব্ধ
535 নাম : সুমেশ্বৰ চাওৰা পিতাৰ নাম: মহিচন্দ্ৰ চাওৰা ঘৰ নং : 163 বয়স : 34 লিঙ্গ : পুৰুষ	GPK0272906 ফটো উপলব্ধ	536 নাম : মাধৱী চাওৰা স্বামীৰ নাম: সুমেশ্বৰ চাওৰা ঘৰ নং : 163 বয়স : 33 লিঙ্গ : মহিলা	GPK0272955 ফটো উপলব্ধ	537 নাম : মণি কুৰ্মী স্বামীৰ নাম: বিপুল কুৰ্মী ঘৰ নং : 163 বয়স : 33 লিঙ্গ : মহিলা	GPK0028589 ফটো উপলব্ধ
538 নাম : আৰতি কুৰ্মী পিতাৰ নাম: নন্দ কুৰ্মী ঘৰ নং : 163 বয়স : 29 লিঙ্গ : মহিলা	GPK1341124 ফটো উপলব্ধ	539 নাম : লক্ষী কুৰ্মী স্বামীৰ নাম: ৰামীয়া কুৰ্মী ঘৰ নং : 165 বয়স : 62 লিঙ্গ : মহিলা	GPK6938621 ফটো উপলব্ধ	540 নাম : বিনোদ ৰবিদাস পিতাৰ নাম: হৰুবা ৰবিদাস ঘৰ নং : 166 বয়স : 44 লিঙ্গ : পুৰুষ	GPK6938654 ফটো উপলব্ধ



541 নাম : বাসন্তী ৰবিদাস স্বামীৰ নাম: বিনোদ ৰবিদাস ঘৰ নং : ১৬৬ বয়স : 38 লিঙ্গ : মহিলা	GPK0029587 ফটো উপলব্ধ	542 নাম : বৃদীনী কৰ্মকাৰ স্বামীৰ নাম: মংগল কৰ্মকাৰ ঘৰ নং : ১৬৭ বয়স : 58 লিঙ্গ : মহিলা	GPK6938676 ফটো উপলব্ধ	543 নাম : শকুন্তলা কৰ্মকাৰ পিতাৰ নাম: মঙ্গলা কৰ্মকাৰ ঘৰ নং : ১৬৭ বয়স : 38 লিঙ্গ : মহিলা	GPK6938687 ফটো উপলব্ধ
544 নাম : বাবুল পাণ্ডব পিতাৰ নাম: পলু পাণ্ডব ঘৰ নং : ১৬৮ বয়স : 52 লিঙ্গ : পুৰুষ	GPK6938698 ফটো উপলব্ধ	545 নাম : অৰুনা পাণ্ডব স্বামীৰ নাম: বাবুল পাণ্ডব ঘৰ নং : ১৬৮ বয়স : 49 লিঙ্গ : মহিলা	GPK6938701 ফটো উপলব্ধ	546 নাম : ৰামিয়া পাণ্ডব পিতাৰ নাম: পলু পাণ্ডব ঘৰ নং : ১৬৮ বয়স : 48 লিঙ্গ : পুৰুষ	GPK6938712 ফটো উপলব্ধ
547 নাম : ৰূপা পাণ্ডব স্বামীৰ নাম: ৰামিয়া পাণ্ডব ঘৰ নং : ১৬৮ বয়স : 45 লিঙ্গ : মহিলা	GPK6938723 ফটো উপলব্ধ	548 নাম : দিপিকা পাণ্ডব স্বামীৰ নাম: সুনিল পাণ্ডব ঘৰ নং : ১৬৮ বয়স : 37 লিঙ্গ : মহিলা	GPK0154856 ফটো উপলব্ধ	549 নাম : সুনিল পাণ্ডব পিতাৰ নাম: পলু পাণ্ডব ঘৰ নং : ১৬৮ বয়স : 28 লিঙ্গ : পুৰুষ	GPK0154997 ফটো উপলব্ধ
550 নাম : চিৰনজিত পাণ্ডব পিতাৰ নাম: বাবুল পাণ্ডব ঘৰ নং : ১৬৮ বয়স : 26 লিঙ্গ : পুৰুষ	GPK0249771 ফটো উপলব্ধ	551 নাম : অনীতা পাণ্ডব পিতাৰ নাম: ৰামিয়া পাণ্ডব ঘৰ নং : ১৬৮ বয়স : 25 লিঙ্গ : পুৰুষ	GPK0424440 ফটো উপলব্ধ	552 নাম : হেমন্তী পাণ্ডব পিতাৰ নাম: ৰামিয়া পাণ্ডব ঘৰ নং : 168 বয়স : 22 লিঙ্গ : মহিলা	QGR0041731 ফটো উপলব্ধ
553 নাম : দীপা ভূমিজ পিতাৰ নাম: তুলসী ভূমিজ ঘৰ নং : 169 বয়স : 39 লিঙ্গ : মহিলা	GPK0509000 ফটো উপলব্ধ	554 নাম : ৰাজ মূৰ্খা পিতাৰ নাম: বিৰিজ মূৰ্খা ঘৰ নং : ১৭০ বয়স : 38 লিঙ্গ : পুৰুষ	GPK6938778 ফটো উপলব্ধ	555 নাম : ভাইটি মূৰ্খা পিতাৰ নাম: বিৰিজ মূৰ্খা ঘৰ নং : ১৭০ বয়স : 34 লিঙ্গ : পুৰুষ	GPK0274548 ফটো উপলব্ধ
556 নাম : বিজয় তাঁতী পিতাৰ নাম: ৰয়দাস তাঁতী ঘৰ নং : 171 বয়স : 65 লিঙ্গ : পুৰুষ	GPK0529073 ফটো উপলব্ধ	557 নাম : পূৰ্ণিমা সোনাৰী স্বামীৰ নাম: শ্যামচুল সোনাৰী ঘৰ নং : ১৭১ বয়স : 50 লিঙ্গ : মহিলা	GPK6938790 ফটো উপলব্ধ	558 নাম : ৰাজেন সোণাৰী পিতাৰ নাম: শামসুল সোণাৰী ঘৰ নং : 171 বয়স : 31 লিঙ্গ : পুৰুষ	GPK0529008 ফটো উপলব্ধ
E 559 নাম : আকাশ সোনাৰী পিতাৰ নাম: ছমচুল সোনাৰী ঘৰ নং : 171 বয়স : 29 লিঙ্গ : পুৰুষ	GPK1570720 ফটো উপলব্ধ	560 নাম : ৰুমী সোনাৰী স্বামীৰ নাম: ৰাজেন সোনাৰী ঘৰ নং : 171 বয়স : 29 লিঙ্গ : মহিলা	QGR0116483 ফটো উপলব্ধ	561 নাম : অনিতা সোনাৰী স্বামীৰ নাম: সোণালাল সোনাৰী ঘৰ নং : ১৭২ বয়স : 45 লিঙ্গ : মহিলা	GPK6938814 ফটো উপলব্ধ
562 নাম : লক্ষ্মীৰাম সোনাৰী পিতাৰ নাম: কামৰাজু সোনাৰী ঘৰ নং : ১৭২ বয়স : 38 লিঙ্গ : পুৰুষ	GPK6938825 ফটো উপলব্ধ	563 নাম : দিষ্টী সোনাৰী মাতৃৰ নাম: অনিতা সোনাৰী ঘৰ নং : 172 বয়স : 21 লিঙ্গ : মহিলা	GPK1574458 ফটো উপলব্ধ	564 নাম : লক্ষ্মীমনী সোনাৰী স্বামীৰ নাম: বলৰাম সোনাৰী ঘৰ নং : ১৭৩ বয়স : 60 লিঙ্গ : মহিলা	GPK6938836 ফটো উপলব্ধ
565 নাম : চয়কীয়া সোনাৰী পিতাৰ নাম: বলৰাম সোনাৰী ঘৰ নং : ১৭৩ বয়স : 40 লিঙ্গ : পুৰুষ	GPK6938847 ফটো উপলব্ধ	566 নাম : মাম সোনাৰী স্বামীৰ নাম: শইকীয়া সোনাৰী ঘৰ নং : ১৭৩ বয়স : 35 লিঙ্গ : মহিলা	GPK0504118 ফটো উপলব্ধ	567 নাম : ভাইটি সোনাৰী পিতাৰ নাম: বলৰাম সোনাৰী ঘৰ নং : ১৭৩ বয়স : 34 লিঙ্গ : পুৰুষ	GPK0275289 ফটো উপলব্ধ
568 নাম : মনি পাণ্ডব সোনাৰী স্বামীৰ নাম: ভাইটি সোনাৰী ঘৰ নং : ১৭৩ বয়স : 30 লিঙ্গ : মহিলা	GPK0275339 ফটো উপলব্ধ	569 নাম : চন্দ্ৰ সোনাৰী পিতাৰ নাম: মইনা সোনাৰী ঘৰ নং : ১৭৪ বয়স : 60 লিঙ্গ : পুৰুষ	GPK6938869 ফটো উপলব্ধ	570 নাম : শুভা সোনাৰী স্বামীৰ নাম: চন্দ্ৰ সোনাৰী ঘৰ নং : ১৭৪ বয়স : 52 লিঙ্গ : মহিলা	GPK6938870 ফটো উপলব্ধ



বিধানসভা সমষ্টিৰ নম্বৰ আৰু নাম : 95-ডিমৌ  
অংশৰ নম্বৰ আৰু নাম : 1-আঠাবাৰী গ্ৰাণ্ট বাগান

571 নাম : মামনি গাশী ভূমিজ স্বামীৰ নাম : বধুনাথ ভূমিজ ঘৰ নং : 174 বয়স : 36 লিঙ্গ : মহিলা	QGR0113902 ফটো উপলব্ধ	572 নাম : গুপাল সোণাৰী পিতাৰ নাম : হৰিচন্দ্ৰ সোণাৰী ঘৰ নং : 174 বয়স : 30 লিঙ্গ : পুৰুষ	GPK0527903 ফটো উপলব্ধ	573 নাম : মইনা সোনাৰী পিতাৰ নাম : সুশীল সোনাৰী ঘৰ নং : 195 বয়স : 28 লিঙ্গ : মহিলা	GPK0504241 ফটো উপলব্ধ
574 নাম : বসন্ত তাঁতী পিতাৰ নাম : মহিৰাম তাঁতী ঘৰ নং : 196 বয়স : 47 লিঙ্গ : পুৰুষ	GPK6938892 ফটো উপলব্ধ	575 নাম : অঞ্জনা তাঁতী স্বামীৰ নাম : বসন্ত তাঁতী ঘৰ নং : 196 বয়স : 45 লিঙ্গ : মহিলা	GPK6938905 ফটো উপলব্ধ	576 নাম : সুমিত তাঁতী পিতাৰ নাম : বসন্ত তাঁতী ঘৰ নং : 196 বয়স : 34 লিঙ্গ : পুৰুষ	GPK0120253 ফটো উপলব্ধ
577 নাম : জোনালী ৰাজোৱাৰ স্বামীৰ নাম : মুনু ৰাজোৱাৰ ঘৰ নং : 196 বয়স : 25 লিঙ্গ : মহিলা	GPK0504068 ফটো উপলব্ধ	578 নাম : ৰমেশ মানকী পিতাৰ নাম : চমা মানকী ঘৰ নং : 199 বয়স : 52 লিঙ্গ : পুৰুষ	GPK6938916 ফটো উপলব্ধ	579 নাম : পূৰ্ণিমা মানকী স্বামীৰ নাম : ৰমেশ মানকী ঘৰ নং : 199 বয়স : 48 লিঙ্গ : মহিলা	GPK6938927 ফটো উপলব্ধ
580 নাম : আদেশ মানকী পিতাৰ নাম : ৰমেশ মানকী ঘৰ নং : 199 বয়স : 31 লিঙ্গ : পুৰুষ	GPK0102673 ফটো উপলব্ধ	581 নাম : হৰেশ মানকী পিতাৰ নাম : ৰমেশ মানকী ঘৰ নং : 199 বয়স : 29 লিঙ্গ : মহিলা	GPK0101311 ফটো উপলব্ধ	582 নাম : শকন্তলা মানকী স্বামীৰ নাম : আদেশ মানকী ঘৰ নং : 199 বয়স : 28 লিঙ্গ : মহিলা	GPK0418178 ফটো উপলব্ধ
583 নাম : অঞ্জলি মানকী স্বামীৰ নাম : হৰেশ মানকী ঘৰ নং : 199 বয়স : 27 লিঙ্গ : মহিলা	GPK0357004 ফটো উপলব্ধ	584 নাম : কুশল মানকী পিতাৰ নাম : ৰমেশ মানকী ঘৰ নং : 199 বয়স : 25 লিঙ্গ : পুৰুষ	GPK0356931 ফটো উপলব্ধ	585 নাম : তিল গগৈ পিতাৰ নাম : বিৰকা গগৈ ঘৰ নং : 198 বয়স : 42 লিঙ্গ : মহিলা	GPK6938950 ফটো উপলব্ধ
586 নাম : ৰাস্তা কৰ্মকাৰ স্বামীৰ নাম : ৰাজেশ কৰ্মকাৰ ঘৰ নং : 199 বয়স : 62 লিঙ্গ : মহিলা	GPK6938972 ফটো উপলব্ধ	587 নাম : বিনোদ কৰ্মকাৰ পিতাৰ নাম : ৰাজেশ কৰ্মকাৰ ঘৰ নং : 199 বয়স : 45 লিঙ্গ : পুৰুষ	GPK6938983 ফটো উপলব্ধ	588 নাম : অঞ্জলি কৰ্মকাৰ স্বামীৰ নাম : বিনোদ কৰ্মকাৰ ঘৰ নং : 199 বয়স : 39 লিঙ্গ : মহিলা	GPK6938994 ফটো উপলব্ধ
589 নাম : দুৰ্গামহন কৰ্মকাৰ পিতাৰ নাম : ৰাজেশ কৰ্মকাৰ ঘৰ নং : 199 বয়স : 38 লিঙ্গ : পুৰুষ	GPK6939000 ফটো উপলব্ধ	590 নাম : ৰাধিকা কৰ্মকাৰ স্বামীৰ নাম : দুৰ্গা মহন কৰ্মকাৰ ঘৰ নং : 199 বয়স : 28 লিঙ্গ : মহিলা	GPK0504142 ফটো উপলব্ধ	591 নাম : বাসন্তী বৰুৱা স্বামীৰ নাম : বিকাশ বৰুৱা ঘৰ নং : 180 বয়স : 24 লিঙ্গ : মহিলা	GPK1557065 ফটো উপলব্ধ
592 নাম : লিলাবতী ভূমিজ স্বামীৰ নাম : পুৰী ভূমিজ ঘৰ নং : 181 বয়স : 63 লিঙ্গ : মহিলা	GPK6939033 ফটো উপলব্ধ	593 নাম : বিজু ভূমিজ পিতাৰ নাম : পুৰী ভূমিজ ঘৰ নং : 181 বয়স : 45 লিঙ্গ : পুৰুষ	GPK6939044 ফটো উপলব্ধ	594 নাম : মণি ভূমিজ স্বামীৰ নাম : বিজু ভূমিজ ঘৰ নং : 181 বয়স : 40 লিঙ্গ : মহিলা	GPK6939055 ফটো উপলব্ধ
595 নাম : সুনিতা চাহু স্বামীৰ নাম : জগত চাহু ঘৰ নং : 181 বয়স : 29 লিঙ্গ : মহিলা	QGR0065813 ফটো উপলব্ধ	596 নাম : জগত চাহু পিতাৰ নাম : গড়কিশোৰ চাহু ঘৰ নং : 181 বয়স : 28 লিঙ্গ : পুৰুষ	QGR0045005 ফটো উপলব্ধ	597 নাম : মধুস্মিতা ভূমিজ পিতাৰ নাম : বিজু ভূমিজ ঘৰ নং : 181 বয়স : 23 লিঙ্গ : মহিলা	GPK0389528 ফটো উপলব্ধ
598 নাম : নৰেন ভূমিজ পিতাৰ নাম : বিজু ভূমিজ ঘৰ নং : 181 বয়স : 20 লিঙ্গ : পুৰুষ	QGR0030163 ফটো উপলব্ধ	599 নাম : বৃধৰাম বাউৰী মাতৃৰ নাম : লিলা বাউৰী ঘৰ নং : 182 বয়স : 33 লিঙ্গ : পুৰুষ	GPK0270033 ফটো উপলব্ধ	600 নাম : চুনিতা বাউৰী পিতাৰ নাম : বৃধৰাম বাউৰী ঘৰ নং : 182 বয়স : 30 লিঙ্গ : মহিলা	GPK0418236 ফটো উপলব্ধ



বিধানসভা সমষ্টিৰ নম্বৰ আৰু নাম : 95-ডিমৌ  
অংশৰ নম্বৰ আৰু নাম : 1-আঠাবাৰী গ্ৰাণ্ট বাগান

601 নাম : কেশৰমতী পাণ্ডব স্বামীৰ নাম: চুটু পাণ্ডব ঘৰ নং : ১৮৩ বয়স : 55 লিঙ্গ : মহিলা	GPK6939102 ফটো উপলব্ধ	602 নাম : গংগেশ পাণ্ডৱ পিতাৰ নাম: চুটু পাণ্ডৱ ঘৰ নং : ১৮৩ বয়স : 37 লিঙ্গ : পুৰুষ	GPK0356881 ফটো উপলব্ধ	603 নাম : অজয় পাণ্ডৱ পিতাৰ নাম: চুটু পাণ্ডৱ ঘৰ নং : ১৮৩ বয়স : 29 লিঙ্গ : পুৰুষ	GPK0418194 ফটো উপলব্ধ
604 নাম : চুন পাণ্ডৱ পিতাৰ নাম: চুটু পাণ্ডৱ ঘৰ নং : ১৮৩ বয়স : 27 লিঙ্গ : মহিলা	GPK0356980 ফটো উপলব্ধ	605 নাম : বিশনাথ মূৰ্ধা পিতাৰ নাম: প্ৰহ্লাদ মূৰ্ধা ঘৰ নং : ১৮৪ বয়স : 38 লিঙ্গ : পুৰুষ	GPK6939135 ফটো উপলব্ধ	606 নাম : গনেশ মূৰ্ধা পিতাৰ নাম: প্ৰহ্লাদ মূৰ্ধা ঘৰ নং : ১৮৪ বয়স : 35 লিঙ্গ : পুৰুষ	GPK6941102 ফটো উপলব্ধ
607 নাম : সশীন মূৰ্ধা পিতাৰ নাম: বামদাস মূৰ্ধা ঘৰ নং : ১৮৫ বয়স : 47 লিঙ্গ : পুৰুষ	GPK6939157 ফটো উপলব্ধ	608 নাম : লালবাবু মূৰ্ধা পিতাৰ নাম: বামদাস মূৰ্ধা ঘৰ নং : ১৮৫ বয়স : 40 লিঙ্গ : পুৰুষ	GPK0098160 ফটো উপলব্ধ	609 নাম : বিতা মূৰ্ধা স্বামীৰ নাম: সশীন মূৰ্ধা ঘৰ নং : 185 বয়স : 37 লিঙ্গ : মহিলা	GPK0463760 ফটো উপলব্ধ
610 নাম : লক্ষী মূৰ্ধা স্বামীৰ নাম: লালবাবু মূৰ্ধা ঘৰ নং : ১৮৫ বয়স : 34 লিঙ্গ : মহিলা	GPK0098152 ফটো উপলব্ধ	611 নাম : বাখি মূৰ্ধা স্বামীৰ নাম: বিচু মূৰ্ধা ঘৰ নং : ১৮৫ বয়স : 30 লিঙ্গ : মহিলা	GPK0504100 ফটো উপলব্ধ	612 নাম : বিশাল মূৰ্ধা মাতৃৰ নাম: বিতা মূৰ্ধা ঘৰ নং : 185 বয়স : 21 লিঙ্গ : পুৰুষ	GPK1557198 ফটো উপলব্ধ
613 নাম : বলবন কৰ্মকাৰ পিতাৰ নাম: পিতম কৰ্মকাৰ ঘৰ নং : ১৮৬ বয়স : 45 লিঙ্গ : পুৰুষ	GPK6939191 ফটো উপলব্ধ	614 নাম : মণ্টো কৰ্মকাৰ পিতাৰ নাম: প্ৰহ্লাদ কৰ্মকাৰ ঘৰ নং : ১৮৬ বয়স : 39 লিঙ্গ : পুৰুষ	GPK6939215 ফটো উপলব্ধ	615 নাম : বিনা কৰ্মকাৰ স্বামীৰ নাম: নন্দেশ্বৰ কৰ্মকাৰ ঘৰ নং : ১৮৬ বয়স : 32 লিঙ্গ : মহিলা	GPK0277699 ফটো উপলব্ধ
616 নাম : অজয় কৰ্মকাৰ পিতাৰ নাম: দিলিপ কৰ্মকাৰ ঘৰ নং : ১৮৬ বয়স : 28 লিঙ্গ : পুৰুষ	GPK0277749 ফটো উপলব্ধ	617 নাম : ভোলা বাউৰি পিতাৰ নাম: নবীন বাউৰি ঘৰ নং : 187 বয়স : 95 লিঙ্গ : পুৰুষ	GPK6240900 ফটো উপলব্ধ	618 নাম : মিৰিজান মূৰ্ধা স্বামীৰ নাম: মুনচী মূৰ্ধা ঘৰ নং : ১৮৭ বয়স : 58 লিঙ্গ : মহিলা	GPK6939237 ফটো উপলব্ধ
619 নাম : দিনেশ মূৰ্ধা পিতাৰ নাম: মুনচী মূৰ্ধা ঘৰ নং : ১৮৭ বয়স : 40 লিঙ্গ : পুৰুষ	GPK6939248 ফটো উপলব্ধ	620 নাম : ববিতা মূৰ্ধা স্বামীৰ নাম: দিনেশ মূৰ্ধা ঘৰ নং : ১৮৭ বয়স : 39 লিঙ্গ : মহিলা	GPK6939259 ফটো উপলব্ধ	621 নাম : চেৰ মূৰ্ধা পিতাৰ নাম: মুনচী মূৰ্ধা ঘৰ নং : ১৮৭ বয়স : 38 লিঙ্গ : পুৰুষ	GPK6939260 ফটো উপলব্ধ
622 নাম : চাইমা মূৰ্ধা স্বামীৰ নাম: মহিনা মূৰ্ধা ঘৰ নং : 32 বয়স : 32 লিঙ্গ : মহিলা	GPK0504183 ফটো উপলব্ধ	623 নাম : ৰমেশ পাণ্ডৱ পিতাৰ নাম: তাতীয়া পাণ্ডৱ ঘৰ নং : ১৮৮ বয়স : 41 লিঙ্গ : পুৰুষ	GPK6939306 ফটো উপলব্ধ	624 নাম : মনোজ পাণ্ডৱ পিতাৰ নাম: এন্দো পাণ্ডৱ ঘৰ নং : ১৮৮ বয়স : 32 লিঙ্গ : পুৰুষ	GPK0156497 ফটো উপলব্ধ
625 নাম : পুনম পাণ্ডৱ স্বামীৰ নাম: মনোজ পাণ্ডৱ ঘৰ নং : ১৮৮ বয়স : 30 লিঙ্গ : মহিলা	GPK0156539 ফটো উপলব্ধ	626 নাম : বিটু পাণ্ডৱ পিতাৰ নাম: ৰাজু পাণ্ডৱ ঘৰ নং : 188 বয়স : 27 লিঙ্গ : পুৰুষ	QGR0048603 ফটো উপলব্ধ	627 নাম : ৰোকমিণি পাণ্ডৱ স্বামীৰ নাম: বিটু পাণ্ডৱ ঘৰ নং : 188 বয়স : 24 লিঙ্গ : মহিলা	GPK0442707 ফটো উপলব্ধ
628 নাম : জয়ন্ত পাণ্ডৱ পিতাৰ নাম: ৰাজু পাণ্ডৱ ঘৰ নং : 188 বয়স : 23 লিঙ্গ : পুৰুষ	GPK0462176 ফটো উপলব্ধ	629 নাম : মুনকী পাণ্ডৱ পিতাৰ নাম: ৰাজু পাণ্ডৱ ঘৰ নং : 188 বয়স : 21 লিঙ্গ : মহিলা	QGR0017137 ফটো উপলব্ধ	630 নাম : কাৰ্তিক ৰাজপুত পিতাৰ নাম: কালিপ্ৰসাদ ৰাজপুত ঘৰ নং : ১৮৯ বয়স : 60 লিঙ্গ : পুৰুষ	GPK6939339 ফটো উপলব্ধ



631 নাম : ধনেশ্বৰী ৰাজপুত স্বামীৰ নাম: কাৰ্তিক ৰাজপুত ঘৰ নং : ১৮৯ বয়স : 50 লিঙ্গ : মহিলা	GPK6939351 ফটো উপলব্ধ	632 নাম : কাজল গৌৱালা স্বামীৰ নাম: কপিল গৌৱালা ঘৰ নং : 189 বয়স : 39 লিঙ্গ : মহিলা	GPK0443333 ফটো উপলব্ধ	633 নাম : গনেশ ৰাজপুত পিতাৰ নাম: কাৰ্তিক ৰাজপুত ঘৰ নং : ১৮৯ বয়স : 32 লিঙ্গ : পুৰুষ	GPK0278259 ফটো উপলব্ধ
634 নাম : মীনা ৰাজপুত স্বামীৰ নাম: গনেশ ৰাজপুত ঘৰ নং : 189 বয়স : 26 লিঙ্গ : মহিলা	GPK0443598 ফটো উপলব্ধ	635 নাম : আশা ৰায় পিতাৰ নাম: পুৰী ভূমিজ ঘৰ নং : ১৯০ বয়স : 62 লিঙ্গ : মহিলা	GPK6939384 ফটো উপলব্ধ	636 নাম : প্ৰদীপ মানকী পিতাৰ নাম: কাৰ্তিক মানকী ঘৰ নং : ১৯০ বয়স : 42 লিঙ্গ : পুৰুষ	GPK6939395 ফটো উপলব্ধ
637 নাম : মামণি মানকী স্বামীৰ নাম: প্ৰদীপ মানকী ঘৰ নং : ১৯০ বয়স : 42 লিঙ্গ : মহিলা	GPK6939408 ফটো উপলব্ধ	638 নাম : কমল মানকী পিতাৰ নাম: কাৰ্তিক মানকী ঘৰ নং : ১৯০ বয়স : 40 লিঙ্গ : পুৰুষ	GPK6939419 ফটো উপলব্ধ	639 নাম : ৰীণা মানকী স্বামীৰ নাম: কমল মানকী ঘৰ নং : ১৯০ বয়স : 38 লিঙ্গ : মহিলা	GPK0203489 ফটো উপলব্ধ
640 নাম : পাৰ্বতী মানকী স্বামীৰ নাম: প্ৰদীপ মানকী ঘৰ নং : ১৯০ বয়স : 30 লিঙ্গ : মহিলা	GPK0278788 ফটো উপলব্ধ	641 নাম : ফাগুনী মূৰ্ধা স্বামীৰ নাম: চেবেন মূৰ্ধা ঘৰ নং : ১৯১ বয়স : 50 লিঙ্গ : মহিলা	GPK6939442 ফটো উপলব্ধ	642 নাম : এলেবেন মূৰ্ধা পিতাৰ নাম: তুলসী মূৰ্ধা ঘৰ নং : ১৯১ বয়স : 48 লিঙ্গ : পুৰুষ	GPK6939453 ফটো উপলব্ধ
643 নাম : জয়া মূৰ্ধা স্বামীৰ নাম: এলেবেন মূৰ্ধা ঘৰ নং : ১৯১ বয়স : 45 লিঙ্গ : মহিলা	GPK6939464 ফটো উপলব্ধ	644 নাম : সৰস্বতী মিক্কা স্বামীৰ নাম: চিঞ্জু মিক্কা ঘৰ নং : 191 বয়স : 26 লিঙ্গ : মহিলা	GPK1571462 ফটো উপলব্ধ	645 নাম : চিঞ্জু মিক্কা পিতাৰ নাম: লাবেন মিক্কা ঘৰ নং : 191 বয়স : 25 লিঙ্গ : পুৰুষ	GPK1571454 ফটো উপলব্ধ
646 নাম : ভোলা মিকা পিতাৰ নাম: চেবেন মিকা ঘৰ নং : 191 বয়স : 21 লিঙ্গ : পুৰুষ	QGR0091363 ফটো উপলব্ধ	647 নাম : সুনীল মূৰ্ধা পিতাৰ নাম: নন্দুবা মূৰ্ধা ঘৰ নং : ১৯২ বয়স : 58 লিঙ্গ : পুৰুষ	GPK6939475 ফটো উপলব্ধ	648 নাম : ৰূপা মূৰ্ধা স্বামীৰ নাম: সুনীল মূৰ্ধা ঘৰ নং : ১৯২ বয়স : 50 লিঙ্গ : মহিলা	GPK6939486 ফটো উপলব্ধ
649 নাম : নেপাল মূৰ্ধা পিতাৰ নাম: সুনীল মূৰ্ধা ঘৰ নং : 192 বয়স : 23 লিঙ্গ : পুৰুষ	QGR0091538 ফটো উপলব্ধ	650 নাম : চপনা মূৰ্ধা স্বামীৰ নাম: নেপাল মূৰ্ধা ঘৰ নং : 192 বয়স : 22 লিঙ্গ : মহিলা	QGR0091587 ফটো উপলব্ধ	651 নাম : কিৰন মূৰ্ধা পিতাৰ নাম: সুনীল মিকা ঘৰ নং : 192 বয়স : 20 লিঙ্গ : পুৰুষ	QGR0047811 ফটো উপলব্ধ
652 নাম : দুৰ্গা পাণ্ডৱ পিতাৰ নাম: বেণু পাণ্ডৱ ঘৰ নং : ১৯৩ বয়স : 53 লিঙ্গ : পুৰুষ	GPK0504159 ফটো উপলব্ধ	653 নাম : পবন পাণ্ডৱ পিতাৰ নাম: বেণু পাণ্ডৱ ঘৰ নং : ১৯৩ বয়স : 52 লিঙ্গ : পুৰুষ	GPK6939511 ফটো উপলব্ধ	654 নাম : গজেনু পাণ্ডৱ পিতাৰ নাম: বেণু পাণ্ডৱ ঘৰ নং : ১৯৩ বয়স : 45 লিঙ্গ : পুৰুষ	GPK6939555 ফটো উপলব্ধ
655 নাম : মামনি পাণ্ডৱ স্বামীৰ নাম: পবন পাণ্ডৱ ঘৰ নং : ১৯৩ বয়স : 41 লিঙ্গ : মহিলা	GPK6939522 ফটো উপলব্ধ	656 নাম : ৰীচমা পাণ্ডৱ স্বামীৰ নাম: গজেন পাণ্ডৱ ঘৰ নং : ১৯৩ বয়স : 40 লিঙ্গ : মহিলা	GPK6939566 ফটো উপলব্ধ	S 657 নাম : জানমনী পাণ্ডৱ পিতাৰ নাম: গজেন পাণ্ডৱ ঘৰ নং : 193 বয়স : 19 লিঙ্গ : মহিলা	QGR0091595 ফটো উপলব্ধ
658 নাম : পমিল্যা পাণ্ডৱ স্বামীৰ নাম: কনকা পাণ্ডৱ ঘৰ নং : ১৯৪ বয়স : 68 লিঙ্গ : মহিলা	GPK6939588 ফটো উপলব্ধ	659 নাম : টিংকু পাণ্ডৱ পিতাৰ নাম: কানকা পাণ্ডৱ ঘৰ নং : ১৯৪ বয়স : 45 লিঙ্গ : পুৰুষ	GPK6939613 ফটো উপলব্ধ	660 নাম : নিটু পাণ্ডৱ পিতাৰ নাম: কানকা পাণ্ডৱ ঘৰ নং : ১৯৪ বয়স : 42 লিঙ্গ : পুৰুষ	GPK6939624 ফটো উপলব্ধ



661 নাম : কেচবতী পাণ্ডব স্বামীৰ নাম : নিণ্টু পাণ্ডব ঘৰ নং : ১৯৪ বয়স : 40 লিঙ্গ : মহিলা	GPK6939635 ফটো উপলব্ধ	662 নাম : হীৰা পাণ্ডব পিতাৰ নাম : মিন্টো পাণ্ডব ঘৰ নং : ১৯৪ বয়স : 24 লিঙ্গ : মহিলা	GPK0504076 ফটো উপলব্ধ	663 নাম : বামান্য পাণ্ডব পিতাৰ নাম : বুড়া পাণ্ডব ঘৰ নং : ১৯৫ বয়স : 60 লিঙ্গ : পুৰুষ	GPK6939668 ফটো উপলব্ধ
664 নাম : নিৰঞ্জন মিত্ৰা পিতাৰ নাম : নৱকুমাৰ মিত্ৰা ঘৰ নং : 195 বয়স : 36 লিঙ্গ : পুৰুষ	GPK1571470 ফটো উপলব্ধ	665 নাম : অলকা মিত্ৰা স্বামীৰ নাম : নিৰঞ্জন মিত্ৰা ঘৰ নং : 195 বয়স : 32 লিঙ্গ : মহিলা	GPK1571488 ফটো উপলব্ধ	666 নাম : তৰু মূৰ্ধা স্বামীৰ নাম : কুংবিহাৰী মূৰ্ধা ঘৰ নং : ১৯৬ বয়স : 53 লিঙ্গ : মহিলা	QGR0105239 ফটো উপলব্ধ
667 নাম : চিৰামু মুখা পিতাৰ নাম : গৰামহন বিহাৰী ঘৰ নং : ১৯৬ বয়স : 48 লিঙ্গ : পুৰুষ	GPK6939691 ফটো উপলব্ধ	668 নাম : চালমী মুখা স্বামীৰ নাম : চাম বিহাৰী ঘৰ নং : ১৯৬ বয়স : 47 লিঙ্গ : মহিলা	GPK6939704 ফটো উপলব্ধ	669 নাম : কোচ বিহাৰী পিতাৰ নাম : গৰামহন বিহাৰী ঘৰ নং : ১৯৬ বয়স : 45 লিঙ্গ : পুৰুষ	GPK6939715 ফটো উপলব্ধ
670 নাম : দেৱ মুখা পিতাৰ নাম : গৰামহন বিহাৰী ঘৰ নং : ১৯৬ বয়স : 40 লিঙ্গ : পুৰুষ	GPK6939737 ফটো উপলব্ধ	671 নাম : দিপমালা মূৰ্ধা স্বামীৰ নাম : দেৱ বিহাৰী ঘৰ নং : ১৯৬ বয়স : 38 লিঙ্গ : মহিলা	GPK6939748 ফটো উপলব্ধ	672 নাম : বুপা মূৰ্ধা পিতাৰ নাম : অনীল মূৰ্ধা ঘৰ নং : 196 বয়স : 30 লিঙ্গ : মহিলা	GPK0441741 ফটো উপলব্ধ
673 নাম : বিজেশ মূৰ্ধা পিতাৰ নাম : কোচভাৰী মূৰ্ধা ঘৰ নং : 196 বয়স : 30 লিঙ্গ : পুৰুষ	QGR0047910 ফটো উপলব্ধ	674 নাম : সুনিতা মূৰ্ধা স্বামীৰ নাম : লক্ষীচৰন মূৰ্ধা ঘৰ নং : 196 বয়স : 30 লিঙ্গ : মহিলা	QGR0115980 ফটো উপলব্ধ	675 নাম : উদয় মূৰ্ধা পিতাৰ নাম : কোচভাৰী মূৰ্ধা ঘৰ নং : 196 বয়স : 24 লিঙ্গ : পুৰুষ	QGR0048017 ফটো উপলব্ধ
676 নাম : সুমিত্ৰা ভূমিজ স্বামীৰ নাম : জুগনু ভূমিজ ঘৰ নং : ১৯৭ বয়স : 48 লিঙ্গ : মহিলা	GPK6939760 ফটো উপলব্ধ	677 নাম : প্ৰতাপ ভূমিজ পিতাৰ নাম : জুগনু ভূমিজ ঘৰ নং : ১৯৭ বয়স : 24 লিঙ্গ : পুৰুষ	GPK0424549 ফটো উপলব্ধ	678 নাম : বাদল কৰ্মকাৰ পিতাৰ নাম : পিতম কৰ্মকাৰ ঘৰ নং : ১৯৮ বয়স : 55 লিঙ্গ : পুৰুষ	GPK6939771 ফটো উপলব্ধ
679 নাম : দিপেন বাৰিক পিতাৰ নাম : কাতিক বাৰিক ঘৰ নং : ১৯৮ বয়স : 32 লিঙ্গ : পুৰুষ	GPK0205179 ফটো উপলব্ধ	680 নাম : পিংকী বাৰিক স্বামীৰ নাম : দিপেন বাৰিক ঘৰ নং : ১৯৮ বয়স : 30 লিঙ্গ : মহিলা	GPK0205237 ফটো উপলব্ধ	681 নাম : মাটী মুখা পিতাৰ নাম : বাদল কৰ্মকাৰ ঘৰ নং : ১৯৮ বয়স : 27 লিঙ্গ : মহিলা	GPK0250050 ফটো উপলব্ধ
682 নাম : গোপাল মূৰ্ধা পিতাৰ নাম : কামাল মূৰ্ধা ঘৰ নং : 199 বয়স : 27 লিঙ্গ : পুৰুষ	GPK0509356 ফটো উপলব্ধ	683 নাম : শশী মূৰ্ধা স্বামীৰ নাম : বিমল মূৰ্ধা ঘৰ নং : ২০০ বয়স : 62 লিঙ্গ : মহিলা	GPK6939817 ফটো উপলব্ধ	684 নাম : বিমল মূৰ্ধা পিতাৰ নাম : বৈদ্যনাথ মূৰ্ধা ঘৰ নং : ২০০ বয়স : 55 লিঙ্গ : পুৰুষ	GPK0040337 ফটো উপলব্ধ
685 নাম : জগননাথ মূৰ্ধা পিতাৰ নাম : বিমল মূৰ্ধা ঘৰ নং : ২০০ বয়স : 45 লিঙ্গ : পুৰুষ	GPK6939828 ফটো উপলব্ধ	686 নাম : লক্ষী মূৰ্ধা স্বামীৰ নাম : জগননাথ মূৰ্ধা ঘৰ নং : ২০০ বয়স : 44 লিঙ্গ : মহিলা	GPK6939839 ফটো উপলব্ধ	687 নাম : দুৰ্গামণি কৰ্মকাৰ স্বামীৰ নাম : বলবন কৰ্মকাৰ ঘৰ নং : ২০০ বয়স : 40 লিঙ্গ : মহিলা	GPK6939851 ফটো উপলব্ধ
688 নাম : সুৰজিত মূৰ্ধা পিতাৰ নাম : বিমল মূৰ্ধা ঘৰ নং : ২০০ বয়স : 40 লিঙ্গ : পুৰুষ	GPK6939862 ফটো উপলব্ধ	689 নাম : চঞ্জ মূৰ্ধা স্বামীৰ নাম : সুজিত মূৰ্ধা ঘৰ নং : ২০০ বয়স : 38 লিঙ্গ : মহিলা	GPK6939873 ফটো উপলব্ধ	690 নাম : মোকেশ মুখা পিতাৰ নাম : জহলাল মূৰ্ধা ঘৰ নং : ২০১ বয়স : 35 লিঙ্গ : পুৰুষ	GPK0206987 ফটো উপলব্ধ



বিধানসভা সমষ্টিৰ নম্বৰ আৰু নাম : 95-ডিমৌ  
অংশৰ নম্বৰ আৰু নাম : 1-আঠাবাৰী গ্ৰাণ্ট বাগান

691 নাম : বঞ্জন মূৰ্খা পিতাৰ নাম: শিবচৰন মূৰ্খা ঘৰ নং : ২০২ বয়স : 45 লিঙ্গ : পুৰুষ	GPK6939908 ফটো উপলব্ধ	692 নাম : চুনবতী মূৰ্খা স্বামীৰ নাম: বঞ্জন মূৰ্খা ঘৰ নং : ২০২ বয়স : 43 লিঙ্গ : মহিলা	GPK6939919 ফটো উপলব্ধ	693 নাম : কিশোৰ ভূমিজ পিতাৰ নাম: পংচ ভূমিজ ঘৰ নং : ২০৩ বয়স : 64 লিঙ্গ : পুৰুষ	GPK6939931 ফটো উপলব্ধ
694 নাম : কাজলী ভূমিজ স্বামীৰ নাম: কিশোৰ ভূমিজ ঘৰ নং : ২০৩ বয়স : 59 লিঙ্গ : মহিলা	GPK6939942 ফটো উপলব্ধ	695 নাম : কমল ভূমিজ পিতাৰ নাম: কিশোৰ ভূমিজ ঘৰ নং : ২০৩ বয়স : 38 লিঙ্গ : পুৰুষ	GPK6939964 ফটো উপলব্ধ	696 নাম : দেৱকী ভূমিজ স্বামীৰ নাম: কমল ভূমিজ ঘৰ নং : ২০৩ বয়স : 32 লিঙ্গ : মহিলা	GPK0270264 ফটো উপলব্ধ
697 নাম : দুৰেন মূৰ্খা পিতাৰ নাম: ৰূচিয়া মূৰ্খা ঘৰ নং : ২০৪ বয়স : 69 লিঙ্গ : পুৰুষ	GPK6939975 ফটো উপলব্ধ	698 নাম : ৰুশ মূৰ্খা পিতাৰ নাম: দুৰেন মূৰ্খা ঘৰ নং : ২০৪ বয়স : 44 লিঙ্গ : পুৰুষ	GPK6939997 ফটো উপলব্ধ	699 নাম : জয়মতী মূৰ্খা স্বামীৰ নাম: ৰুচ মূৰ্খা ঘৰ নং : ২০৪ বয়স : 42 লিঙ্গ : মহিলা	GPK6940007 ফটো উপলব্ধ
700 নাম : ৰাজু মূৰ্খা পিতাৰ নাম: দুৰেন মূৰ্খা ঘৰ নং : ২০৪ বয়স : 38 লিঙ্গ : পুৰুষ	GPK6940029 ফটো উপলব্ধ	701 নাম : ৰঞ্জন চাহু পিতাৰ নাম: ৰামনাথ চাহু ঘৰ নং : ২০৫ বয়স : 50 লিঙ্গ : পুৰুষ	GPK6940041 ফটো উপলব্ধ	702 নাম : সংগীতা চাহু স্বামীৰ নাম: ৰঞ্জন চাহু ঘৰ নং : ২০৫ বয়স : 49 লিঙ্গ : মহিলা	GPK6940052 ফটো উপলব্ধ
703 নাম : নিতেশ চাহু পিতাৰ নাম: ৰঞ্জন চাহু ঘৰ নং : ২০৫ বয়স : 26 লিঙ্গ : পুৰুষ	GPK0128793 ফটো উপলব্ধ	704 নাম : চিকুমাৰ চাহু পিতাৰ নাম: শত্ৰুঘ্ন চাহু ঘৰ নং : ২০৬ বয়স : 46 লিঙ্গ : পুৰুষ	GPK6940063 ফটো উপলব্ধ	S 705 নাম : উজালা চাহু স্বামীৰ নাম: শিবকুমাৰ চাহু ঘৰ নং : ২০৬ বয়স : 36 লিঙ্গ : মহিলা	GPK0041707 ফটো উপলব্ধ
706 নাম : নেহা কাশ্যপ চাহু স্বামীৰ নাম: চন্দন চাহু ঘৰ নং : ২০৬ বয়স : 29 লিঙ্গ : মহিলা	GPK0249383 ফটো উপলব্ধ	707 নাম : ৰাহুল চাহু পিতাৰ নাম: ৰাজেশ চাহু ঘৰ নং : ২০৬ বয়স : 23 লিঙ্গ : পুৰুষ	GPK0434316 ফটো উপলব্ধ	708 নাম : ৰৌনক চাহু পিতাৰ নাম: ৰাজেশ চাহু ঘৰ নং : 206 বয়স : 20 লিঙ্গ : পুৰুষ	QGR0053140 ফটো উপলব্ধ
709 নাম : ফুলকুমাৰী চাহু স্বামীৰ নাম: বাচদেব চাহু ঘৰ নং : ২০৭ বয়স : 60 লিঙ্গ : মহিলা	GPK6940096 ফটো উপলব্ধ	710 নাম : সুশীল চাহু পিতাৰ নাম: বাচদেব চাহু ঘৰ নং : ২০৭ বয়স : 42 লিঙ্গ : পুৰুষ	GPK6940109 ফটো উপলব্ধ	711 নাম : সুৰজীত চাহু পিতাৰ নাম: বাসুদেব চাহু ঘৰ নং : ২০৭ বয়স : 40 লিঙ্গ : পুৰুষ	GPK6940110 ফটো উপলব্ধ
712 নাম : সুনিতা চাহু স্বামীৰ নাম: সুজিত চাহু ঘৰ নং : ২০৭ বয়স : 34 লিঙ্গ : মহিলা	GPK0280925 ফটো উপলব্ধ	713 নাম : ব্ৰিজ দাস পিতাৰ নাম: গাঙ্গো দাস ঘৰ নং : ২০৮ বয়স : 55 লিঙ্গ : পুৰুষ	GPK6940121 ফটো উপলব্ধ	714 নাম : পুষ্প দাস স্বামীৰ নাম: ব্ৰিৰিজ দাস ঘৰ নং : ২০৮ বয়স : 50 লিঙ্গ : মহিলা	GPK6940132 ফটো উপলব্ধ
715 নাম : তৰন দাস পিতাৰ নাম: গাঙ্গো দাস ঘৰ নং : ২০৮ বয়স : 48 লিঙ্গ : পুৰুষ	GPK6940165 ফটো উপলব্ধ	716 নাম : চুৱানী দাস পিতাৰ নাম: ব্ৰিজ দাস ঘৰ নং : ২০৮ বয়স : 36 লিঙ্গ : মহিলা	GPK0128330 ফটো উপলব্ধ	717 নাম : প্ৰভাকৰ দাস পিতাৰ নাম: বিপ্লৱ দাস ঘৰ নং : ২০৮ বয়স : 26 লিঙ্গ : পুৰুষ	GPK0356436 ফটো উপলব্ধ
718 নাম : তাৰা মিৰ্খা পিতাৰ নাম: ৰুচ মিৰ্খা ঘৰ নং : 208 বয়স : 20 লিঙ্গ : মহিলা	QGR0017178 ফটো উপলব্ধ	719 নাম : মিন চাউৰা স্বামীৰ নাম: দুৰ্গা চাউৰা ঘৰ নং : ২০৯ বয়স : 59 লিঙ্গ : মহিলা	GPK6940176 ফটো উপলব্ধ	720 নাম : দীপজ্যোতি চাউৰা পিতাৰ নাম: দুৰ্গা চাউৰা ঘৰ নং : ২০৯ বয়স : 39 লিঙ্গ : পুৰুষ	GPK6940187 ফটো উপলব্ধ



বিধানসভা সমষ্টিৰ নম্বৰ আৰু নাম : 95-ডিমৌ  
অংশৰ নম্বৰ আৰু নাম : 1-আঠাবাৰী গ্ৰাণ্ট বাগান

721 নাম : নৱজ্যোতি চাওৰা পিতাৰ নাম: দুৰ্গা চাওৰা ঘৰ নং : ২০৯ বয়স : 38 লিঙ্গ : পুৰুষ	GPK0281139 ফটো উপলব্ধ	722 নাম : ৰূপালী চাওৰা স্বামীৰ নাম: দ্বীপজ্যোতি চাওৰা ঘৰ নং : ২০৯ বয়স : 36 লিঙ্গ : মহিলা	GPK0281147 ফটো উপলব্ধ	723 নাম : অনিতা চাউৰা স্বামীৰ নাম: নৱজ্যোতি চাউৰা ঘৰ নং : ২০৯ বয়স : 29 লিঙ্গ : মহিলা	GPK0432765 ফটো উপলব্ধ
724 নাম : ফুলজ্যোতীয়া চাহ স্বামীৰ নাম: লক্ষন চাহ ঘৰ নং : ২১০ বয়স : 70 লিঙ্গ : মহিলা	GPK6940201 ফটো উপলব্ধ	725 নাম : সুৰেশ চাহ পিতাৰ নাম: লক্ষন চাহ ঘৰ নং : ২১০ বয়স : 48 লিঙ্গ : পুৰুষ	GPK6940212 ফটো উপলব্ধ	726 নাম : সুশীলা চাহ স্বামীৰ নাম: সুৰেশ চাহ ঘৰ নং : ২১০ বয়স : 47 লিঙ্গ : মহিলা	GPK6940223 ফটো উপলব্ধ
727 নাম : বিনোদ চাহ পিতাৰ নাম: লক্ষন চাহ ঘৰ নং : ২১০ বয়স : 42 লিঙ্গ : পুৰুষ	GPK6940234 ফটো উপলব্ধ	728 নাম : ৰাজকুমাৰ চাহ পিতাৰ নাম: নগেশ্বৰ চাহ ঘৰ নং : ২১০ বয়স : 41 লিঙ্গ : পুৰুষ	GPK0209056 ফটো উপলব্ধ	729 নাম : আছা চাহ স্বামীৰ নাম: কিমেন চাহ ঘৰ নং : ২১০ বয়স : 39 লিঙ্গ : মহিলা	GPK6940245 ফটো উপলব্ধ
730 নাম : দিপালী চাহ স্বামীৰ নাম: বিনোদ চাহ ঘৰ নং : ২১০ বয়স : 34 লিঙ্গ : মহিলা	GPK0209106 ফটো উপলব্ধ	731 নাম : জোনাকী চাহ স্বামীৰ নাম: ৰাজকুমাৰ চাহ ঘৰ নং : ২১০ বয়স : 32 লিঙ্গ : মহিলা	GPK0209247 ফটো উপলব্ধ	732 নাম : জগীন্দৰ চাহ পিতাৰ নাম: বন্ধু চাহ ঘৰ নং : ২১১ বয়স : 70 লিঙ্গ : পুৰুষ	GPK6940256 ফটো উপলব্ধ
733 নাম : সৰস্বতী চাহ স্বামীৰ নাম: জাগিন্দৰ চাহ ঘৰ নং : ২১১ বয়স : 66 লিঙ্গ : মহিলা	GPK6940267 ফটো উপলব্ধ	734 নাম : ৰাজ চাহ পিতাৰ নাম: জাগিন্দৰ চাহ ঘৰ নং : ২১১ বয়স : 47 লিঙ্গ : পুৰুষ	GPK6940278 ফটো উপলব্ধ	735 নাম : ৰাজেশ চাহ পিতাৰ নাম: জাগিন্দৰ চাহ ঘৰ নং : ২১১ বয়স : 44 লিঙ্গ : পুৰুষ	GPK6940290 ফটো উপলব্ধ
736 নাম : অনিতা চাহ স্বামীৰ নাম: ৰাজু চাহ ঘৰ নং : ২১১ বয়স : 42 লিঙ্গ : মহিলা	GPK6940289 ফটো উপলব্ধ	737 নাম : ব্ৰিজেশ চাহ পিতাৰ নাম: জাগিন্দৰ চাহ ঘৰ নং : ২১১ বয়স : 42 লিঙ্গ : পুৰুষ	GPK6940303 ফটো উপলব্ধ	738 নাম : অৰ্পনা চাহ স্বামীৰ নাম: ৰাজেশ চাহ ঘৰ নং : ২১১ বয়স : 39 লিঙ্গ : মহিলা	GPK1322323 ফটো উপলব্ধ
739 নাম : সিমৰন শাহ পিতাৰ নাম: ৰাজু শাহ ঘৰ নং : 211 বয়স : 22 লিঙ্গ : মহিলা	GPK1567858 ফটো উপলব্ধ	740 নাম : মল্লিকা পাণ্ডৱ স্বামীৰ নাম: কানাই পাণ্ডৱ ঘৰ নং : ২১২ বয়স : 52 লিঙ্গ : মহিলা	GPK6940336 ফটো উপলব্ধ	741 নাম : লাজাৰ তাঁতী পিতাৰ নাম: জোছেফ তাঁতী ঘৰ নং : ২১২ বয়স : 42 লিঙ্গ : পুৰুষ	GPK6940369 ফটো উপলব্ধ
742 নাম : অনু দাস স্বামীৰ নাম: তপন দাস ঘৰ নং : ২১২ বয়স : 36 লিঙ্গ : মহিলা	GPK0043539 ফটো উপলব্ধ	743 নাম : সুদৰ্শন পাণ্ডৱ পিতাৰ নাম: কানাই পাণ্ডৱ ঘৰ নং : ২১২ বয়স : 26 লিঙ্গ : পুৰুষ	GPK0249722 ফটো উপলব্ধ	744 নাম : গনেশ পাণ্ডৱ পিতাৰ নাম: কানাই পাণ্ডৱ ঘৰ নং : 212 বয়স : 25 লিঙ্গ : পুৰুষ	GPK0457705 ফটো উপলব্ধ
745 নাম : বজ্ৰং পাণ্ডৱ মাতৃৰ নাম: মল্লিকা পাণ্ডৱ ঘৰ নং : 212 বয়স : 22 লিঙ্গ : পুৰুষ	GPK0454108 ফটো উপলব্ধ	746 নাম : বাবুল বনিয়া পিতাৰ নাম: লেবী বনিয়া ঘৰ নং : ২১৩ বয়স : 65 লিঙ্গ : পুৰুষ	GPK6940347 ফটো উপলব্ধ	747 নাম : সুকুৰমণী বনিয়া স্বামীৰ নাম: বাবুল বনিয়া ঘৰ নং : ২১৩ বয়স : 59 লিঙ্গ : মহিলা	GPK6940370 ফটো উপলব্ধ
748 নাম : স্বৰ্ণমণি বনিয়া পিতাৰ নাম: লাজাৰ তাঁতী ঘৰ নং : ২১৩ বয়স : 40 লিঙ্গ : মহিলা	GPK6940381 ফটো উপলব্ধ	749 নাম : ডেভিদ বনিয়া পিতাৰ নাম: বাবুল বনিয়া ঘৰ নং : ২১৩ বয়স : 38 লিঙ্গ : পুৰুষ	GPK6940392 ফটো উপলব্ধ	750 নাম : অনামিকা বনিয়া পিতাৰ নাম: বাবুল বনিয়া ঘৰ নং : ২১৩ বয়স : 33 লিঙ্গ : মহিলা	GPK1322312 ফটো উপলব্ধ



বিধানসভা সমষ্টিৰ নম্বৰ আৰু নাম : 95-ডিমৌ  
অংশৰ নম্বৰ আৰু নাম : 1-আঠাবাৰী গ্ৰাণ্ট বাগান

751 নাম : এলিচ কণ্ঠধৰা স্বামীৰ নাম: ডেভিড বনিয়া ঘৰ নং : 213 বয়স : 32 লিঙ্গ : মহিলা	GPK0442640 ফটো উপলব্ধ	752 নাম : সৰু বানিয়া পিতাৰ নাম: লেবী বনিয়া ঘৰ নং : 228 বয়স : 60 লিঙ্গ : পুৰুষ	GPK6940405 ফটো উপলব্ধ	753 নাম : মীনা বনিয়া স্বামীৰ নাম: সৰু বনিয়া ঘৰ নং : 228 বয়স : 50 লিঙ্গ : মহিলা	GPK6940416 ফটো উপলব্ধ
754 নাম : মৰিয়ম কাইটা স্বামীৰ নাম: মজেশ কাইটা ঘৰ নং : 225 বয়স : 62 লিঙ্গ : মহিলা	GPK6940427 ফটো উপলব্ধ	755 নাম : প্ৰভাত বণিয়া পিতাৰ নাম: ইষ্ট বণিয়া ঘৰ নং : 226 বয়স : 68 লিঙ্গ : পুৰুষ	GPK6940438 ফটো উপলব্ধ	756 নাম : নেহাৰী বানিয়া স্বামীৰ নাম: প্ৰভাত বানিয়া ঘৰ নং : 226 বয়স : 56 লিঙ্গ : মহিলা	GPK6940449 ফটো উপলব্ধ
757 নাম : আবিচালেম বংকৰ পিতাৰ নাম: আদাম বংকৰ ঘৰ নং : 226 বয়স : 39 লিঙ্গ : পুৰুষ	GPK0102640 ফটো উপলব্ধ	758 নাম : মিনালি বানিয়া বংকৰ পিতাৰ নাম: আবিচালেম বংকৰ ঘৰ নং : 226 বয়স : 33 লিঙ্গ : মহিলা	GPK6940450 ফটো উপলব্ধ	759 নাম : প্ৰকাশ পাণ্ডৱ পিতাৰ নাম: শ্ৰৱন পাণ্ডৱ ঘৰ নং : 216 বয়স : 27 লিঙ্গ : পুৰুষ	GPK0528521 ফটো উপলব্ধ
760 নাম : সুনীতা পাণ্ডৱ পিতাৰ নাম: শ্ৰৱন পাণ্ডৱ ঘৰ নং : 216 বয়স : 23 লিঙ্গ : মহিলা	GPK0445320 ফটো উপলব্ধ	761 নাম : গীতা ঘোষ স্বামীৰ নাম: কৃষ্ণ ঘোষ ঘৰ নং : 229 বয়স : 50 লিঙ্গ : মহিলা	GPK6940483 ফটো উপলব্ধ	S 762 নাম : সূদাতা ঘোষ স্বামীৰ নাম: মহাদেৱ ঘোষ ঘৰ নং : 229 বয়স : 45 লিঙ্গ : মহিলা	GPK6940507 ফটো উপলব্ধ
763 নাম : ৰঞ্জিত ঘোষ পিতাৰ নাম: দিলিপ ঘোষ ঘৰ নং : 229 বয়স : 30 লিঙ্গ : পুৰুষ	GPK0044446 ফটো উপলব্ধ	764 নাম : দীপ ঘোষ পিতাৰ নাম: কৃষ্ণ ঘোষ ঘৰ নং : 229 বয়স : 30 লিঙ্গ : পুৰুষ	GPK0357038 ফটো উপলব্ধ	765 নাম : মানব ঘোষ পিতাৰ নাম: কৃষ্ণা ঘোষ ঘৰ নং : 229 বয়স : 23 লিঙ্গ : পুৰুষ	GPK0435974 ফটো উপলব্ধ
766 নাম : বীণা পাণ্ডৱ স্বামীৰ নাম: গুৰুনাথ পাণ্ডৱ ঘৰ নং : 228 বয়স : 42 লিঙ্গ : মহিলা	GPK6940529 ফটো উপলব্ধ	767 নাম : ৰঞ্জনা ভূমিজ পাণ্ডৱ পিতাৰ নাম: চিনবাবু পাণ্ডৱ ঘৰ নং : 228 বয়স : 41 লিঙ্গ : মহিলা	GPK6941146 ফটো উপলব্ধ	768 নাম : চিনবাবু পাণ্ডৱ পিতাৰ নাম: ইৰানা পাণ্ডৱ ঘৰ নং : 228 বয়স : 34 লিঙ্গ : পুৰুষ	GPK6941157 ফটো উপলব্ধ
769 নাম : ৰজিতা মূৰ্ধা স্বামীৰ নাম: সনাতন মূৰ্ধা ঘৰ নং : 220 বয়স : 50 লিঙ্গ : মহিলা	GPK6940552 ফটো উপলব্ধ	S 770 নাম : সীমা চাওৰা স্বামীৰ নাম: পুৰন চাওৰা ঘৰ নং : 220 বয়স : 23 লিঙ্গ : মহিলা	QGR0076513 ফটো উপলব্ধ	771 নাম : বালি মিৰ্ধা পিতাৰ নাম: মাংৰা মূৰ্ধা ঘৰ নং : 221 বয়স : 60 লিঙ্গ : পুৰুষ	GPK6940574 ফটো উপলব্ধ
772 নাম : বাবুলু ঘোষ পিতাৰ নাম: হৰিপদ ঘোষ ঘৰ নং : 223 বয়স : 62 লিঙ্গ : পুৰুষ	GPK6940610 ফটো উপলব্ধ	773 নাম : চম্পা ঘোষ স্বামীৰ নাম: বাবুলু ঘোষ ঘৰ নং : 223 বয়স : 50 লিঙ্গ : মহিলা	GPK6940621 ফটো উপলব্ধ	774 নাম : বটু ঘোষ পিতাৰ নাম: হৰিপদ ঘোষ ঘৰ নং : 228 বয়স : 68 লিঙ্গ : পুৰুষ	GPK6940632 ফটো উপলব্ধ
775 নাম : ৰানা ঘোষ পিতাৰ নাম: বটু ঘোষ ঘৰ নং : 228 বয়স : 39 লিঙ্গ : পুৰুষ	GPK0159418 ফটো উপলব্ধ	776 নাম : ৰুমী ঘোষ স্বামীৰ নাম: ৰানা ঘোষ ঘৰ নং : 228 বয়স : 33 লিঙ্গ : মহিলা	GPK0270074 ফটো উপলব্ধ	777 নাম : চম্পা তাঁতী স্বামীৰ নাম: মোহন তাঁতী ঘৰ নং : 225 বয়স : 60 লিঙ্গ : মহিলা	QGR0115089 ফটো উপলব্ধ
778 নাম : ৰূপেশ ভূমিজ পিতাৰ নাম: বলাই ভূমিজ ঘৰ নং : 225 বয়স : 44 লিঙ্গ : পুৰুষ	GPK6940643 ফটো উপলব্ধ	779 নাম : আচন্তি ভূমিজ স্বামীৰ নাম: ৰূপেশ ভূমিজ ঘৰ নং : 225 বয়স : 37 লিঙ্গ : মহিলা	GPK0283366 ফটো উপলব্ধ	780 নাম : হেমন্তী ভূমিজ স্বামীৰ নাম: ৰাজেশ বৰুৱা ঘৰ নং : 226 বয়স : 42 লিঙ্গ : মহিলা	GPK6940665 ফটো উপলব্ধ



বিধানসভা সমষ্টিৰ নম্বৰ আৰু নাম : 95-ডিমৌ  
অংশৰ নম্বৰ আৰু নাম : 1-আঠাবাৰী গ্ৰাণ্ট বাগান

781 নাম : বাজেশ চাহ পিতাৰ নাম: শ্ৰীকান্ত চাহ ঘৰ নং : 227 বয়স : 50 লিঙ্গ : পুৰুষ	GPK6242042 ফটো উপলব্ধ	782 নাম : দীপা চাহ স্বামীৰ নাম: বাজেশ চাহ ঘৰ নং : 227 বয়স : 42 লিঙ্গ : মহিলা	GPK6242053 ফটো উপলব্ধ	783 নাম : প্ৰমিলা তাঁতী স্বামীৰ নাম: দুৰ্গেশ্বৰ তাঁতী ঘৰ নং : 228 বয়স : 70 লিঙ্গ : মহিলা	GPK6940745 ফটো উপলব্ধ
784 নাম : লিলেশ্বৰ তাঁতী পিতাৰ নাম: বুদ্ধ তাঁতী ঘৰ নং : 228 বয়স : 61 লিঙ্গ : পুৰুষ	GPK6940756 ফটো উপলব্ধ	785 নাম : মিন তাঁতী স্বামীৰ নাম: লিলেশ্বৰ তাঁতী ঘৰ নং : 228 বয়স : 55 লিঙ্গ : মহিলা	GPK6940767 ফটো উপলব্ধ	786 নাম : নীমি তাঁতী চাওৰা স্বামীৰ নাম: হিমেন তাঁতী ঘৰ নং : 228 বয়স : 47 লিঙ্গ : মহিলা	GPK0159616 ফটো উপলব্ধ
787 নাম : হিমেন তাঁতী পিতাৰ নাম: দুৰ্গেশ্বৰ তাঁতী ঘৰ নং : 228 বয়স : 46 লিঙ্গ : পুৰুষ	GPK6940778 ফটো উপলব্ধ	788 নাম : সত্ৰনাম সিং পিতাৰ নাম: কুলবিন্দৰ সিং ঘৰ নং : 228 বয়স : 39 লিঙ্গ : পুৰুষ	GPK0509414 ফটো উপলব্ধ	789 নাম : ভৱানী তাঁতী স্বামীৰ নাম: প্ৰনৱ তাঁতী ঘৰ নং : 228 বয়স : 31 লিঙ্গ : মহিলা	QGR0022822 ফটো উপলব্ধ
790 নাম : প্ৰণৱ তাঁতী পিতাৰ নাম: লীলেশ্বৰ তাঁতী ঘৰ নং : 228 বয়স : 30 লিঙ্গ : পুৰুষ	GPK6941055 ফটো উপলব্ধ	791 নাম : মনোজ তাঁতী পিতাৰ নাম: লীলেশ্বৰ তাঁতী ঘৰ নং : 228 বয়স : 26 লিঙ্গ : পুৰুষ	GPK0164350 ফটো উপলব্ধ	792 নাম : চেনিৰাম ভূমিজ পিতাৰ নাম: ভূগনা ভূমিজ ঘৰ নং : 230 বয়স : 43 লিঙ্গ : পুৰুষ	GPK0270421 ফটো উপলব্ধ
E 793 নাম : মাধবী গঞ্জ স্বামীৰ নাম: চন্দ্ৰ গঞ্জ ঘৰ নং : 238 বয়স : 65 লিঙ্গ : মহিলা	GPK6940881 ফটো উপলব্ধ	794 নাম : ৰাজকুমাৰ সিং পিতাৰ নাম: উদয় সিং ঘৰ নং : 234 বয়স : 38 লিঙ্গ : পুৰুষ	GPK6242337 ফটো উপলব্ধ	795 নাম : মৰমী সিং স্বামীৰ নাম: ৰাজকুমাৰ সিং ঘৰ নং : 234 বয়স : 34 লিঙ্গ : মহিলা	GPK0446625 ফটো উপলব্ধ
796 নাম : অজয় গঞ্জ পিতাৰ নাম: চানী গঞ্জ ঘৰ নং : 238 বয়স : 31 লিঙ্গ : পুৰুষ	GPK0284315 ফটো উপলব্ধ	E 797 নাম : ৰাজকুমাৰ মূৰ্ধা পিতাৰ নাম: কুঞ্জা মূৰ্ধা ঘৰ নং : 238 বয়স : 50 লিঙ্গ : পুৰুষ	GPK6940892 ফটো উপলব্ধ	E 798 নাম : কাৰ্তিক মূৰ্ধা পিতাৰ নাম: দুৰ্গেশ্বৰ মূৰ্ধা ঘৰ নং : 238 বয়স : 48 লিঙ্গ : পুৰুষ	GPK6940905 ফটো উপলব্ধ
799 নাম : জোনাকী মূৰ্ধা পিতাৰ নাম: বৃন্দা টিঙ্কু ঘৰ নং : 236 বয়স : 28 লিঙ্গ : মহিলা	GPK1570571 ফটো উপলব্ধ	800 নাম : পুতল মূৰ্ধা স্বামীৰ নাম: গনেশ মূৰ্ধা ঘৰ নং : 239 বয়স : 48 লিঙ্গ : মহিলা	GPK6940927 ফটো উপলব্ধ	801 নাম : ধৰম মূৰ্ধা পিতাৰ নাম: গনেশ মূৰ্ধা ঘৰ নং : 239 বয়স : 31 লিঙ্গ : পুৰুষ	GPK0049049 ফটো উপলব্ধ
802 নাম : শিব মূৰ্ধা পিতাৰ নাম: জিৰেশ মূৰ্ধা ঘৰ নং : 238 বয়স : 29 লিঙ্গ : পুৰুষ	QGR0114041 ফটো উপলব্ধ	803 নাম : মৌচুমী মূৰ্ধা স্বামীৰ নাম: শিৱ মূৰ্ধা ঘৰ নং : 238 বয়স : 23 লিঙ্গ : মহিলা	QGR0114033 ফটো উপলব্ধ	E 804 নাম : ভাৰতী বৰুৱা স্বামীৰ নাম: সুখেশ্বৰ বৰুৱা ঘৰ নং : 238 বয়স : 62 লিঙ্গ : মহিলা	GPK6940949 ফটো উপলব্ধ
805 নাম : পঞ্চমী যোগী বৰুৱা স্বামীৰ নাম: হেমন্ত বৰুৱা ঘৰ নং : 239 বয়স : 45 লিঙ্গ : মহিলা	GPK0382374 ফটো উপলব্ধ	806 নাম : হেমন্ত বৰুৱা পিতাৰ নাম: মুখেশ্বৰ বৰুৱা ঘৰ নং : 239 বয়স : 42 লিঙ্গ : পুৰুষ	GPK6940950 ফটো উপলব্ধ	807 নাম : কমল বৰুৱা পিতাৰ নাম: মুখেশ্বৰ বৰুৱা ঘৰ নং : 239 বয়স : 40 লিঙ্গ : পুৰুষ	GPK6940961 ফটো উপলব্ধ
808 নাম : স্নাতা বৰুৱা পিতাৰ নাম: কমল বৰুৱা ঘৰ নং : 239 বয়স : 20 লিঙ্গ : মহিলা	QGR0041780 ফটো উপলব্ধ	809 নাম : বাসন্তী বৰুৱা স্বামীৰ নাম: কৃষ্ণ বৰুৱা ঘৰ নং : 280 বয়স : 61 লিঙ্গ : মহিলা	GPK6940972 ফটো উপলব্ধ	810 নাম : সন্তোষ বৰুৱা পিতাৰ নাম: কৃষ্ণ বৰুৱা ঘৰ নং : 280 বয়স : 49 লিঙ্গ : পুৰুষ	GPK6940994 ফটো উপলব্ধ



বিধানসভা সমষ্টিৰ নম্বৰ আৰু নাম : 95-ডিমৌ  
অংশৰ নম্বৰ আৰু নাম : 1-আঠাবাৰী গ্ৰাণ্ট বাগান

811	GPK6940983	ফটো উপলব্ধ	812	GPK6941000	ফটো উপলব্ধ	813	GPK1322301	ফটো উপলব্ধ
নাম : কুসুম বৰুৱা পিতাৰ নাম: কৃষ্ণ বৰুৱা ঘৰ নং : ২৪০ বয়স : 43 লিঙ্গ : মহিলা			নাম : নৰেণ বৰুৱা পিতাৰ নাম: কৃষ্ণ বৰুৱা ঘৰ নং : ২৪০ বয়স : 39 লিঙ্গ : পুৰুষ			নাম : ৰিতা বৰুৱা স্বামীৰ নাম: নৰেন বৰুৱা ঘৰ নং : ২৪০ বয়স : 32 লিঙ্গ : মহিলা		
814	GPK6941011	ফটো উপলব্ধ	815	GPK6941022	ফটো উপলব্ধ	816	GPK1322287	ফটো উপলব্ধ
নাম : ৰামবিশ্বাস ৰজক পিতাৰ নাম: বচনৰাম ৰজক ঘৰ নং : ২৪১ বয়স : 60 লিঙ্গ : পুৰুষ			নাম : সৰস্বতী ৰজক স্বামীৰ নাম: ৰামবলাস ৰজক ঘৰ নং : ২৪১ বয়স : 55 লিঙ্গ : মহিলা			নাম : জিতু ৰজক পিতাৰ নাম: ৰাম বিশ্বাস ৰজক ঘৰ নং : ২৪১ বয়স : 34 লিঙ্গ : পুৰুষ		
817	GPK0049957	ফটো উপলব্ধ	818	GPK1341044	ফটো উপলব্ধ	819	GPK1341055	ফটো উপলব্ধ
নাম : অমিত ৰজক পিতাৰ নাম: ৰামবিশ্বাস ৰজক ঘৰ নং : ২৪১ বয়স : 28 লিঙ্গ : পুৰুষ			নাম : হেমচন্দ্ৰ ছাল পিতাৰ নাম: ডাউড ছাল ঘৰ নং : ২৪২ বয়স : 46 লিঙ্গ : পুৰুষ			নাম : মলিনা ছাল স্বামীৰ নাম: হেমচন্দ্ৰ ছাল ঘৰ নং : ২৪২ বয়স : 40 লিঙ্গ : মহিলা		
820	GPK0450106	ফটো উপলব্ধ	821	GPK1571587	ফটো উপলব্ধ	822	GPK0381947	ফটো উপলব্ধ
নাম : মনিতা গোস্বামী পিতাৰ নাম: হৰিৰাম গোস্বামী ঘৰ নং : 248 বয়স : 24 লিঙ্গ : মহিলা			নাম : বিশ্বজিৎ পাণ্ডৱ পিতাৰ নাম: তোফান পাণ্ডৱ ঘৰ নং : 253 বয়স : 23 লিঙ্গ : পুৰুষ			নাম : গনেশ কুৰ্মী পিতাৰ নাম: লক্ষ্মী কুৰ্মী ঘৰ নং : 256 বয়স : 24 লিঙ্গ : পুৰুষ		
823	GPK0077438	ফটো উপলব্ধ	824	GPK1566496	ফটো উপলব্ধ	S 825	GPK0460832	ফটো উপলব্ধ
নাম : বন্দনা গোস্বামী স্বামীৰ নাম: ৰাধাকৃষ্ণ গোস্বামী ঘৰ নং : ২৬৩ বয়স : 62 লিঙ্গ : মহিলা			নাম : নিৰামণি কুৰ্মী স্বামীৰ নাম: গবীন কুৰ্মী ঘৰ নং : 263 বয়স : 30 লিঙ্গ : মহিলা			নাম : কৰণ ভক্তা পিতাৰ নাম: অজয় ভক্তা ঘৰ নং : 278 বয়স : 28 লিঙ্গ : পুৰুষ		
826	GPK0327411	ফটো উপলব্ধ	827	GPK0448639	ফটো উপলব্ধ	828	GPK0443317	ফটো উপলব্ধ
নাম : মণি বৰুৱা স্বামীৰ নাম: সন্তোষ বৰুৱা ঘৰ নং : ২৪০ বয়স : 35 লিঙ্গ : মহিলা			নাম : কুসুম ঠাকুৰ স্বামীৰ নাম: পাপু ঠাকুৰ ঘৰ নং : 303 বয়স : 30 লিঙ্গ : মহিলা			নাম : পূৰ্বী পাণ্ডৱ পিতাৰ নাম: শ্ৰবণ পাণ্ডৱ ঘৰ নং : 326 বয়স : 25 লিঙ্গ : মহিলা		
829	GPK0528539	ফটো উপলব্ধ	830	QGR0029603	ফটো উপলব্ধ	831	QGR0107813	ফটো উপলব্ধ
নাম : পীণ্ট সিং পিতাৰ নাম: মদন সিং ঘৰ নং : 329 বয়স : 26 লিঙ্গ : পুৰুষ			নাম : পূজা ৰাজপুত পিতাৰ নাম: কাৰ্তিক ৰাজপুত ঘৰ নং : 406 বয়স : 21 লিঙ্গ : মহিলা			নাম : লোশী পাণ্ডৱ স্বামীৰ নাম: অভিষেক পাণ্ডৱ ঘৰ নং : 419 বয়স : 20 লিঙ্গ : মহিলা		
832	QGR0112425	ফটো উপলব্ধ	833	GPK0468173	ফটো উপলব্ধ	834	QGR0071472	ফটো উপলব্ধ
নাম : মনিতা মিৰ্খা স্বামীৰ নাম: ভাইটি মিৰ্খা ঘৰ নং : 441 বয়স : 26 লিঙ্গ : মহিলা			নাম : ৰঘা চনাৰী পিতাৰ নাম: হৰীচন্দ্ৰ চনাৰী ঘৰ নং : 479 বয়স : 39 লিঙ্গ : পুৰুষ			নাম : মংগলী মিৰ্খা স্বামীৰ নাম: কমোল মিৰ্খা ঘৰ নং : 522 বয়স : 33 লিঙ্গ : মহিলা		
835	GPK0353672	ফটো উপলব্ধ	836	QGR0017673	ফটো উপলব্ধ	837	QGR0003442	ফটো উপলব্ধ
নাম : সবিতা চাওৰা মাতৃৰ নাম: বদনি চাওৰা ঘৰ নং : 622 বয়স : 25 লিঙ্গ : মহিলা			নাম : সুব্ৰহ্মণ্য মিৰ্খা পিতাৰ নাম: তুলসী দাস মিৰ্খা ঘৰ নং : 630 বয়স : 32 লিঙ্গ : পুৰুষ			নাম : বীনমৌলী ৰবিদাস স্বামীৰ নাম: বিনোদ ৰবিদাস ঘৰ নং : 630 বয়স : 29 লিঙ্গ : মহিলা		
838	QGR0017400	ফটো উপলব্ধ	839	QGR0025262	ফটো উপলব্ধ	840	QGR0043554	ফটো উপলব্ধ
নাম : বাইসন তাচা পিতাৰ নাম: বিজয় তাচা ঘৰ নং : 630 বয়স : 25 লিঙ্গ : পুৰুষ			নাম : লক্ষ্মীমনি মিৰ্খা স্বামীৰ নাম: সন্তোষ ঘৰ নং : 630 বয়স : 23 লিঙ্গ : মহিলা			নাম : শিৱ ভূয়ৰ পিতাৰ নাম: ধৰম ভূয়ৰ ঘৰ নং : 630 বয়স : 22 লিঙ্গ : পুৰুষ		



841 নাম : অজয় মিৰ্খা পিতাৰ নাম: দীনেশ মিৰ্খা ঘৰ নং : 630 বয়স : 20 লিঙ্গ : পুৰুষ	QGR0055780 ফটো উপলব্ধ	842 নাম : কিষান ৰবিদাস পিতাৰ নাম: তৰুন ৰবিদাস ঘৰ নং : 633 বয়স : 29 লিঙ্গ : পুৰুষ	GPK1578053 ফটো উপলব্ধ	843 নাম : দেবিকা মুৰ্দ্ধা স্বামীৰ নাম: সন্মোহন মুৰ্দ্ধা ঘৰ নং : 654 বয়স : 25 লিঙ্গ : মহিলা	GPK0446401 ফটো উপলব্ধ
844 নাম : সিখান্ত মিৰ্খা পিতাৰ নাম: হিৰেন ঘৰ নং : 665 বয়স : 22 লিঙ্গ : পুৰুষ	QGR0066076 ফটো উপলব্ধ	845 নাম : সৰস্বতী মিৰ্খা পিতাৰ নাম: অমিত ঘৰ নং : 665 বয়স : 20 লিঙ্গ : মহিলা	QGR0070508 ফটো উপলব্ধ	846 নাম : চঞ্জ সোণাৰী পিতাৰ নাম: ছামচুল সোণাৰী ঘৰ নং : 666 বয়স : 26 লিঙ্গ : পুৰুষ	GPK1567825 ফটো উপলব্ধ
847 নাম : মিনতি ঘাটোৱাৰ মৃধা স্বামীৰ নাম: বলিন মৃধা ঘৰ নং : 666 বয়স : 25 লিঙ্গ : মহিলা	QGR0076620 ফটো উপলব্ধ	848 নাম : সুজিতা নাগ মিৰ্খা স্বামীৰ নাম: প্ৰদীপ মিৰ্খা ঘৰ নং : 666 বয়স : 23 লিঙ্গ : মহিলা	QGR0071464 ফটো উপলব্ধ	S 849 নাম : উৰ্মিলা ৰায় পিতাৰ নাম: দিবেশ ৰায় ঘৰ নং : 666 বয়স : 20 লিঙ্গ : মহিলা	QGR0055376 ফটো উপলব্ধ
850 নাম : মণি মিৰ্দ্ধা স্বামীৰ নাম: সন্তোষ মিৰ্দ্ধা ঘৰ নং : 777 বয়স : 29 লিঙ্গ : মহিলা	GPK1564590 ফটো উপলব্ধ	851 নাম : উমা মৃধা স্বামীৰ নাম: বিষ্ণু মৃধা ঘৰ নং : 835 বয়স : 36 লিঙ্গ : মহিলা	GPK0173708 ফটো উপলব্ধ	#2 852 নাম : সুনীল মুৰ্দ্ধা পিতাৰ নাম: শতুলা মুৰ্দ্ধা ঘৰ নং : 59 বয়স : 25 লিঙ্গ : পুৰুষ	GPK0440354 ফটো উপলব্ধ
853 নাম : বিশ্বজিত ৰাজপুত পিতাৰ নাম: বৃধ পাইক ঘৰ নং : 6322 বয়স : 28 লিঙ্গ : পুৰুষ	QGR0051904 ফটো উপলব্ধ	854 নাম : বিৰেন পন্দাৰ পিতাৰ নাম: সন্তোষ পন্দাৰ ঘৰ নং : অথাবাৰী গ্ৰান্ট বয়স : 39 লিঙ্গ : পুৰুষ	GPK0456202 ফটো উপলব্ধ	855 নাম : ভিত্তী পন্দাৰ পিতাৰ নাম: ইলাম পন্দাৰ ঘৰ নং : অথাবাৰী গ্ৰান্ট বয়স : 34 লিঙ্গ : পুৰুষ	GPK0456269 ফটো উপলব্ধ
856 নাম : ৰমা পন্দাৰ স্বামীৰ নাম: বিৰেন পন্দাৰ ঘৰ নং : অথাবাৰী গ্ৰান্ট বয়স : 29 লিঙ্গ : মহিলা	GPK0456194 ফটো উপলব্ধ	857 নাম : কুন্তি ভূমিজ পন্দাৰ স্বামীৰ নাম: ভিত্তী পন্দাৰ ঘৰ নং : অথাবাৰী গ্ৰান্ট বয়স : 26 লিঙ্গ : মহিলা	GPK0456277 ফটো উপলব্ধ		



858	1	QGR0136218	ফটো উপলব্ধ	859	1	QGR0136317	ফটো উপলব্ধ	#2 860	1	QGR0136416	ফটো উপলব্ধ
নাম : বৃধেশ্বৰ মূৰ্ধা মাতৃৰ নাম : অনুমাই মূৰ্ধা ঘৰ নং : 151 বয়স : 27 লিঙ্গ : পুৰুষ				নাম : সম্বাৰী মূৰ্ধা পিতাৰ নাম : স্ৰীলোবেন মূৰ্ধা ঘৰ নং : 191 বয়স : 18 লিঙ্গ : মহিলা				নাম : প্ৰতিক তাঁতী পিতাৰ নাম : লাজাৰ তাঁতী ঘৰ নং : 213 বয়স : 18 লিঙ্গ : পুৰুষ			
#2 861	1	QGR0136481	ফটো উপলব্ধ	#2 862	1	QGR0136515	ফটো উপলব্ধ	#2 863	1	QGR0136598	ফটো উপলব্ধ
নাম : আয়ুষ একোন্ধা মাতৃৰ নাম : মুনোৱান হুঙ্কা ঘৰ নং : 85 বয়স : 21 লিঙ্গ : পুৰুষ				নাম : প্ৰতিমা পাণ্ডৱ মাতৃৰ নাম : মল্লিকা পাণ্ডৱ ঘৰ নং : 212 বয়স : 18 লিঙ্গ : মহিলা				নাম : দিনেশ কুৰ্মী মাতৃৰ নাম : পিংকী কুৰ্মী ঘৰ নং : 13 বয়স : 20 লিঙ্গ : পুৰুষ			
#2 864	1	QGR0136622	ফটো উপলব্ধ	865	1	QGR0136630	ফটো উপলব্ধ	866	1	QGR0137182	ফটো উপলব্ধ
নাম : নৱজ্যোতি মানকী মাতৃৰ নাম : মামণি মানকী ঘৰ নং : 190 বয়স : 23 লিঙ্গ : পুৰুষ				নাম : সোমীৰ মূৰ্ধা মাতৃৰ নাম : আশা মূৰ্ধা ঘৰ নং : 81 বয়স : 21 লিঙ্গ : পুৰুষ				নাম : ৰমেন তাঁতী পিতাৰ নাম : জিতেন তাঁতী ঘৰ নং : 14 বয়স : 18 লিঙ্গ : পুৰুষ			
#2 867	1	QGR0137265	ফটো উপলব্ধ	#2 868	1	QGR0137513	ফটো উপলব্ধ	#2 869	1	QGR0137935	ফটো উপলব্ধ
নাম : চিমী মূৰ্ধা পিতাৰ নাম : সুনিল মূৰ্ধা ঘৰ নং : 192 বয়স : 20 লিঙ্গ : মহিলা				নাম : কামাখ্যা পাণ্ডৱ মাতৃৰ নাম : বীনা পাণ্ডৱ ঘৰ নং : 218 বয়স : 21 লিঙ্গ : পুৰুষ				নাম : প্ৰবিন পাণ্ডৱ পিতাৰ নাম : গজেন পাণ্ডৱ ঘৰ নং : 193 বয়স : 18 লিঙ্গ : পুৰুষ			
870	1	QGR0138222	ফটো উপলব্ধ	#2 871	1	QGR0145391	ফটো উপলব্ধ	872	1	GPK0195677	ফটো উপলব্ধ
নাম : ৰোহিত কবিৰাজ পিতাৰ নাম : বৰুন কবিৰাজ ঘৰ নং : 11 বয়স : 19 লিঙ্গ : পুৰুষ				নাম : ভবানী পাণ্ডৱ মাতৃৰ নাম : বীনা পাণ্ডৱ ঘৰ নং : 218 বয়স : 19 লিঙ্গ : মহিলা				নাম : জোনাকী পাণ্ডৱ পিতাৰ নাম : শ্যামু পাণ্ডৱ ঘৰ নং : 96 বয়স : 27 লিঙ্গ : মহিলা			
873	1	GPK0442459	ফটো উপলব্ধ	874	1	GPK0509638	ফটো উপলব্ধ	875	1	GPK0509620	ফটো উপলব্ধ
নাম : সন্তোষ মূৰ্ধা পিতাৰ নাম : ৰুপকুমাৰ মূৰ্ধা ঘৰ নং : 55 বয়স : 32 লিঙ্গ : পুৰুষ				নাম : ৰিতা সুনাবী পিতাৰ নাম : অমৰনাথ বৌৰি ঘৰ নং : 174 বয়স : 35 লিঙ্গ : মহিলা				নাম : সূৰ্য্য ঘাসি পিতাৰ নাম : লীলাধৰ ঘাসি ঘৰ নং : 160 বয়স : 24 লিঙ্গ : পুৰুষ			
#2 876	1	QGR0148320	ফটো উপলব্ধ	#2 877	1	QGR0148361	ফটো উপলব্ধ	#2 878	1	QGR0148379	ফটো উপলব্ধ
নাম : ৰঞ্জিত মূৰ্ধা পিতাৰ নাম : যোগেশ মূৰ্ধা ঘৰ নং : 118 বয়স : 18 লিঙ্গ : পুৰুষ				নাম : হেমেন ৰবিদাস পিতাৰ নাম : দীপক ৰবিদাস ঘৰ নং : 79 বয়স : 20 লিঙ্গ : পুৰুষ				নাম : ৰানী ৰবিদাস পিতাৰ নাম : দীপক ৰবিদাস ঘৰ নং : 79 বয়স : 22 লিঙ্গ : মহিলা			
#2 879	1	QGR0152454	ফটো উপলব্ধ	#2 880	1	QGR0152488	ফটো উপলব্ধ	#2 881	1	QGR0153247	ফটো উপলব্ধ
নাম : বিকাশ বাঢ়ৈ পিতাৰ নাম : বাবন বাঢ়ৈ ঘৰ নং : 137 বয়স : 21 লিঙ্গ : পুৰুষ				নাম : জ্যোতিষ কাইথা মাতৃৰ নাম : অনীলা কাইটা ঘৰ নং : 92 বয়স : 25 লিঙ্গ : পুৰুষ				নাম : অৰপ মূৰ্ধা পিতাৰ নাম : জৈৰেশ মূৰ্ধা ঘৰ নং : 81 বয়স : 21 লিঙ্গ : পুৰুষ			
#2 882	1	QGR0156422	ফটো উপলব্ধ	#2 883	1	QGR0158394	ফটো উপলব্ধ	#2 884	1	QGR0159855	ফটো উপলব্ধ
নাম : প্ৰাঞ্জল পাণ্ডৱ মাতৃৰ নাম : মামনী পাণ্ডৱ ঘৰ নং : 325 বয়স : 18 লিঙ্গ : পুৰুষ				নাম : বিশ্বজিত পাণ্ডৱ পিতাৰ নাম : ৰামানা পাণ্ডৱ ঘৰ নং : 195 বয়স : 18 লিঙ্গ : পুৰুষ				নাম : প্ৰিয়ঙ্কা মুড়া ৰবিদাস স্বামীৰ নাম : গৌপাল ৰবিদাস ঘৰ নং : 78 বয়স : 21 লিঙ্গ : মহিলা			
#2 885	1	QGR0162214	ফটো উপলব্ধ	#2 886	1	QGR0163576	ফটো উপলব্ধ	#2 887	1	QGR0163964	ফটো উপলব্ধ
নাম : বিবেক বাউৰী পিতাৰ নাম : উত্তম বাউৰী ঘৰ নং : 139 বয়স : 19 লিঙ্গ : পুৰুষ				নাম : ৰিমজিম পাণ্ডৱ পিতাৰ নাম : সৰ্বন পাণ্ডৱ ঘৰ নং : 326 বয়স : 19 লিঙ্গ : মহিলা				নাম : অনীশা গোৱালা পিতাৰ নাম : বিৰলা গোৱালা ঘৰ নং : 24 বয়স : 21 লিঙ্গ : মহিলা			



888	1	QGR0166280	ফটো উপলব্ধ	889	1	FHG3035538	ফটো উপলব্ধ	890	1	QGR0167734	ফটো উপলব্ধ
<p>নাম : উজ্জল মিলি পিতাৰ নাম: দুলােশ্বৰ মিলি ঘৰ নং : 154 বয়স : 18 লিঙ্গ : পুৰুষ</p>				<p>নাম : স্বপন ৰায় পিতাৰ নাম: সুৰেশ ৰায় ঘৰ নং : 3 বয়স : 47 লিঙ্গ : পুৰুষ</p>				<p>নাম : কুলদীপ সিং পিতাৰ নাম: পুৰণ সিং ঘৰ নং : 6 বয়স : 30 লিঙ্গ : পুৰুষ</p>			
891	1	QGR0169169	ফটো উপলব্ধ	892	1	QGR0169185	ফটো উপলব্ধ	893	1	QGR0169201	ফটো উপলব্ধ
<p>নাম : স্বপ্না পাণ্ডৰ কোঁৱৰ স্বামীৰ নাম: কুলদীপ সিং ঘৰ নং : 06 বয়স : 26 লিঙ্গ : মহিলা</p>				<p>নাম : অনামিকা ভূমিজ পিতাৰ নাম: কিশোৰ ভূমিজ ঘৰ নং : 203 বয়স : 28 লিঙ্গ : মহিলা</p>				<p>নাম : পনৱ বাউৰী পিতাৰ নাম: উত্তম বাউৰী ঘৰ নং : 139 বয়স : 24 লিঙ্গ : পুৰুষ</p>			
894	1	QGR0169219	ফটো উপলব্ধ	895	1	QGR0169227	ফটো উপলব্ধ	896	1	QGR0169235	ফটো উপলব্ধ
<p>নাম : বাবুল গোৱালা পিতাৰ নাম: কুলা গোৱালা ঘৰ নং : 96 বয়স : 28 লিঙ্গ : পুৰুষ</p>				<p>নাম : ৰমেশ গোৱালা পিতাৰ নাম: কুলা গোৱালা ঘৰ নং : 96 বয়স : 30 লিঙ্গ : পুৰুষ</p>				<p>নাম : শ্ৰেয়ী পাণ্ডৰ পিতাৰ নাম: পলু পাণ্ডৰ ঘৰ নং : 56 বয়স : 21 লিঙ্গ : মহিলা</p>			
897	1	QGR0169243	ফটো উপলব্ধ	898	1	QGR0169250	ফটো উপলব্ধ	899	1	QGR0169326	ফটো উপলব্ধ
<p>নাম : ভাৰতী দাস ৰবিদাস মাতৃৰ নাম: চান্দা ৰবিদাস ঘৰ নং : 78 বয়স : 22 লিঙ্গ : মহিলা</p>				<p>নাম : সংগীতা চাওৱা ৰবিদাস মাতৃৰ নাম: নিছা ৰবিদাস ঘৰ নং : 75 বয়স : 21 লিঙ্গ : মহিলা</p>				<p>নাম : অঞ্জলী মূৰ্ধা স্বামীৰ নাম: বিধান মূৰ্ধা ঘৰ নং : 124 বয়স : 27 লিঙ্গ : মহিলা</p>			
900	1	CRX0170258	ফটো উপলব্ধ	901	1	GPK0412718	ফটো উপলব্ধ				
<p>নাম : অঞ্জলী চাহু পিতাৰ নাম: ৰাজেন চাহু ঘৰ নং : 150 বয়স : 26 লিঙ্গ : মহিলা</p>				<p>নাম : আৰতি দশাদ স্বামীৰ নাম: ৰাজেশ মূৰ্ধা ঘৰ নং : 20 বয়স : 37 লিঙ্গ : মহিলা</p>							

## ভোটাৰৰ সাৰাংশ

## A) ভোটাৰৰ সংখ্যা

	তালিকাৰ প্ৰকাৰ	তালিকাৰ চিনাক্তকৰণ	ভোটাৰৰ সংখ্যা							
			পুৰুষ	মহিলা	ওয় লিঙ্গ	মুঠ				
I	মূল তালিকা	মূল তালিকা	বিশেষ সংশোধন, 2026 চনৰ পূৰ্বৰ 2025 চনৰ মূল তালিকাৰ লগত থকা সংযোজন সমূহ একত্ৰিতকৰণ কৰা তালিকা।				406	451	0	857
II	যোগ তালিকা	পৰিপূৰক 1	বিশেষ সংক্ষিপ্ত সংশোধন, 2026				20	10	0	30
		পৰিপূৰক 2	অনবিচ্ছিন্ন সংশোধন 2026				6	8	0	14
			মুঠ				26	18	0	44
III	বিয়োজন তালিকা	পৰিপূৰক 1	বিশেষ সংক্ষিপ্ত সংশোধন, 2026				12	21	0	33
		পৰিপূৰক 2	অনবিচ্ছিন্ন সংশোধন 2026				0	0	0	0
			মুঠ				12	21	0	33
IV	লিংগ ক্ষেত্ৰত পৰিবৰ্তনৰ বাবে পাৰ্থক্য					0	0	0	0	
এই সংশোধনৰ পিছত ভোটাৰ তালিকাত ভোটাৰৰ মুঠ সংখ্যা (I+II-III+IV)						420	448	0	868	

## B) শুধৰনীৰ সংখ্যা

তালিকাৰ প্ৰকাৰ	তালিকাৰ চিনাক্তকৰণ	শুধৰনীৰ সংখ্যা
পৰিপূৰক 1	বিশেষ সংক্ষিপ্ত সংশোধন, 2026	0
পৰিপূৰক 2	অনবিচ্ছিন্ন সংশোধন 2026	22
	মুঠ	22

নিৰ্বাচক পঞ্জীয়ন বিষয়াৰ স্বাক্ষৰ

E-মৃত, S-স্থানান্তৰিত/ বাসস্থান পৰিবৰ্তন, R-প্ৰতিলিপি, M-নিখোজ, Q-অযোগ্য