



ভোটাৰ তালিকা 2026 S03 অসম

বিধানসভা সমষ্টিৰ নম্বৰ, নাম আৰু সংৰক্ষণৰ স্থিতি : 95 - ডিমৌ (সাধাৰণ)		খণ্ড নং : 109																			
এই বিধানসভা সমষ্টিত কোন সংসদীয় সমষ্টিৰ অন্তৰ্গত তাৰ নম্বৰ, নাম আৰু সংৰক্ষণ স্থিতি : 14 - যোৰহাট (সাধাৰণ)																					
1. সংশোধনৰ বিৱৰণ																					
সংশোধনৰ বছৰ	2026	তালিকাৰ চিনাক্তকৰণ																			
ভিত্তি তাৰিখ	01-04-2026	বিশেষ সংশোধন, 2026 চনৰ পূৰ্বৰ 2025 চনৰ মূল তালিকাৰ লগত থকা সংযোজন সমূহ একত্ৰিতকৰণ কৰা তালিকা।																			
সংশোধনৰ প্ৰকাৰ	বিশেষ সংশোধন 2026																				
প্ৰকাশনৰ তাৰিখ	23-03-2026																				
2. খণ্ড আৰু ভোটগ্ৰহন কেন্দ্ৰৰ বিৱৰণ																					
খণ্ডৰ অন্তৰ্গত এলেকা সমূহৰ নম্বৰ আৰু নাম																					
1-আঠাবাৰী গ্ৰাণ্ট বাগান		<table border="1" style="width: 100%; border-collapse: collapse;"> <tr> <td>মূল চহৰ/গাওঁ</td> <td>: আঠাবাৰী</td> </tr> <tr> <td>ৱাৰ্ড নং</td> <td>:</td> </tr> <tr> <td>ডাকঘৰ</td> <td>: ডিমৌ</td> </tr> <tr> <td>পুলিচ থানা</td> <td>: ডিমৌ</td> </tr> <tr> <td>ব্লক</td> <td>: ডিমৌ উন্নয়ন খণ্ড</td> </tr> <tr> <td>ৰাজহ চক্ৰ</td> <td>: ডিমৌ</td> </tr> <tr> <td>জিলা</td> <td>: শিৱসাগৰ</td> </tr> <tr> <td>পিনকোড</td> <td>: 785662</td> </tr> </table>				মূল চহৰ/গাওঁ	: আঠাবাৰী	ৱাৰ্ড নং	:	ডাকঘৰ	: ডিমৌ	পুলিচ থানা	: ডিমৌ	ব্লক	: ডিমৌ উন্নয়ন খণ্ড	ৰাজহ চক্ৰ	: ডিমৌ	জিলা	: শিৱসাগৰ	পিনকোড	: 785662
মূল চহৰ/গাওঁ	: আঠাবাৰী																				
ৱাৰ্ড নং	:																				
ডাকঘৰ	: ডিমৌ																				
পুলিচ থানা	: ডিমৌ																				
ব্লক	: ডিমৌ উন্নয়ন খণ্ড																				
ৰাজহ চক্ৰ	: ডিমৌ																				
জিলা	: শিৱসাগৰ																				
পিনকোড	: 785662																				
3. ভোটগ্ৰহন কেন্দ্ৰৰ বিৱৰণ																					
ভোটগ্ৰহন কেন্দ্ৰৰ নম্বৰ আৰু নাম :		ভোটগ্ৰহন কেন্দ্ৰৰ প্ৰকাৰ (পুৰুষ/মহিলা/সাধাৰণ)		সাধাৰণ																	
109 - আঠাবাৰী বাগান এল পি স্কুল (দক্ষিণ খণ্ড)		খণ্ডৰ অন্তৰ্গত সহায়ক ভোটগ্ৰহন কেন্দ্ৰৰ সংখ্যা :		0																	
ভোটগ্ৰহন কেন্দ্ৰৰ ঠিকনা :																					
আঠাবাৰী বাগান এল পি স্কুল, কোঠা নং ২, আঠাবাৰী ডাকঘৰ-ডিমৌ জিলা-শিৱসাগৰ পিন-৭৮৫৬৬																					
4. ভোটাৰৰ সংখ্যা																					
আৰম্ভনি ক্ৰমিক নং	শেষ ক্ৰমিক নং	মুঠ ভোটাৰ																			
		পুৰুষ	মহিলা	৩য় লিঙ্গ	মুঠ																
1	769	335	388	0	723																

নিৰ্বাচক পঞ্জীয়ন বিষয়াৰ স্বাক্ষৰ

Nazri Naksha

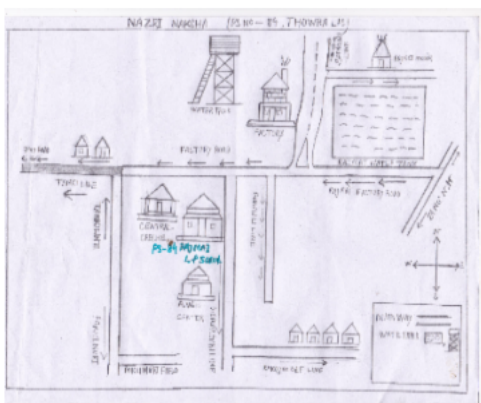

Google Map View



Polling Station Building Front View



ভোটগ্ৰহন কেন্দ্ৰৰ সন্মুখৰ দৃশ্য

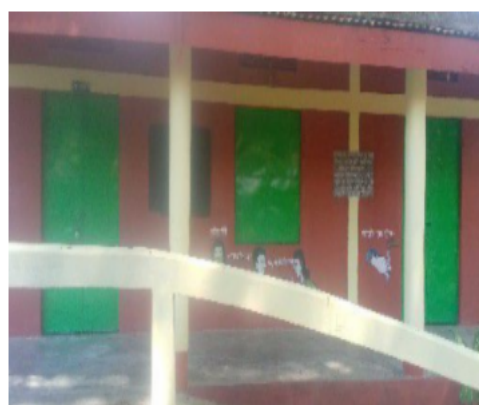

Cad View

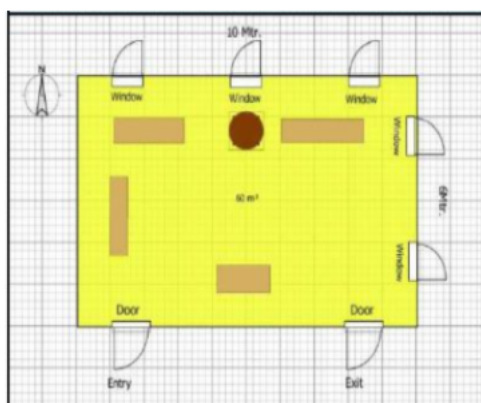

Key MAP View





বিধানসভা সমষ্টিৰ নম্বৰ আৰু নাম : 95-ডিমৌ
অংশৰ নম্বৰ আৰু নাম : 1-আঠাবাৰী গ্ৰাণ্ট বাগান

#2 1 নাম : অমিত মৰ্দ্ধা পিতাৰ নাম: বেণুধৰ মৰ্দ্ধা ঘৰ নং : 193 বয়স : 35 লিঙ্গ : পুৰুষ	GPK0477992	ফটো উপলব্ধ	#2 2 নাম : মধুস্মিতা চাওৰা পিতাৰ নাম: আদিয়া চাওৰা ঘৰ নং : 44 বয়স : 33 লিঙ্গ : মহিলা	GPK0470203	ফটো উপলব্ধ	#2 3 নাম : মিজানি চাওৰা স্বামীৰ নাম: বুবেন চাওৰা ঘৰ নং : 22 বয়স : 33 লিঙ্গ : মহিলা	GPK0528497	ফটো উপলব্ধ
#2 4 নাম : সংদনী মৰ্দ্ধা স্বামীৰ নাম: অমিত মৰ্দ্ধা ঘৰ নং : 193 বয়স : 32 লিঙ্গ : মহিলা	GPK0477984	ফটো উপলব্ধ	#2 5 নাম : বুবেন চাওৰা পিতাৰ নাম: আসিন চাওৰা ঘৰ নং : 22 বয়স : 30 লিঙ্গ : পুৰুষ	GPK0528505	ফটো উপলব্ধ	6 নাম : মালা চাউৰা স্বামীৰ নাম: ৰাজীৱ চাওৰা ঘৰ নং : 00 বয়স : 29 লিঙ্গ : মহিলা	GPK0527374	ফটো উপলব্ধ
#2 7 নাম : শ্যাম চাওৰা পিতাৰ নাম: অতুল চাওৰা ঘৰ নং : 41 বয়স : 22 লিঙ্গ : পুৰুষ	GPK0527218	ফটো উপলব্ধ	8 নাম : শ্ৰীচৰাই চাওৰা পিতাৰ নাম: পিছয়ন চাওৰা ঘৰ নং : 1 বয়স : 62 লিঙ্গ : পুৰুষ	GPK7034562	ফটো উপলব্ধ	9 নাম : নন্দা চাওৰা স্বামীৰ নাম: চৰাই চাওৰা ঘৰ নং : 1 বয়স : 36 লিঙ্গ : মহিলা	GPK1578707	ফটো উপলব্ধ
10 নাম : সৰস্বতী মৰ্দ্ধা পিতাৰ নাম: বেনলাল মৰ্দ্ধা ঘৰ নং : 01 বয়স : 24 লিঙ্গ : মহিলা	MVY0416636	ফটো উপলব্ধ	11 নাম : অঞ্জলী চাওৰা পিতাৰ নাম: বালি চাওৰা ঘৰ নং : 2 বয়স : 60 লিঙ্গ : মহিলা	GPK7034584	ফটো উপলব্ধ	12 নাম : দূৰৰী চাওৰা মাতৃৰ নাম: অঞ্জলী চাওৰা ঘৰ নং : 2 বয়স : 36 লিঙ্গ : মহিলা	GPK7040633	ফটো উপলব্ধ
13 নাম : চন্দন চাওৰা মাতৃৰ নাম: অঞ্জলী চাওৰা ঘৰ নং : 2 বয়স : 34 লিঙ্গ : পুৰুষ	GPK1578202	ফটো উপলব্ধ	14 নাম : পিংকী চাওৰা মাতৃৰ নাম: অঞ্জলী চাওৰা ঘৰ নং : 2 বয়স : 31 লিঙ্গ : পুৰুষ	GPK1578764	ফটো উপলব্ধ	15 নাম : চুমনি চাওৰা স্বামীৰ নাম: ৰাহিম চাওৰা ঘৰ নং : 3 বয়স : 33 লিঙ্গ : মহিলা	GPK0102814	ফটো উপলব্ধ
16 নাম : ৰহিম চাওৰা পিতাৰ নাম: সুভাষ চাওৰা ঘৰ নং : 3 বয়স : 32 লিঙ্গ : পুৰুষ	GPK7040622	ফটো উপলব্ধ	17 নাম : মণিৰাম চাওৰা অন্যান্য: ৰাহিম চাওৰা ঘৰ নং : 03 বয়স : 29 লিঙ্গ : পুৰুষ	GPK0442053	ফটো উপলব্ধ	18 নাম : প্ৰদীপ চাওৰা পিতাৰ নাম: আডিমা চাওৰা ঘৰ নং : 8 বয়স : 67 লিঙ্গ : পুৰুষ	GPK7034619	ফটো উপলব্ধ
19 নাম : বিষ্ণু চাওৰা পিতাৰ নাম: প্ৰদীপ চাওৰা ঘৰ নং : 8 বয়স : 34 লিঙ্গ : পুৰুষ	GPK0103093	ফটো উপলব্ধ	20 নাম : জৰি চাওৰা পিতাৰ নাম: প্ৰদীপ চাওৰা ঘৰ নং : 8 বয়স : 31 লিঙ্গ : মহিলা	GPK0102954	ফটো উপলব্ধ	21 নাম : নিমী চাওৰা স্বামীৰ নাম: নকুল চাওৰা ঘৰ নং : 5 বয়স : 60 লিঙ্গ : মহিলা	GPK7034620	ফটো উপলব্ধ
22 নাম : মাইনু চাওৰা পিতাৰ নাম: নকুল চাওৰা ঘৰ নং : 5 বয়স : 40 লিঙ্গ : মহিলা	GPK7034631	ফটো উপলব্ধ	23 নাম : ৰাজীৱ চাওৰা পিতাৰ নাম: নকুল চাওৰা ঘৰ নং : 5 বয়স : 38 লিঙ্গ : পুৰুষ	GPK7034642	ফটো উপলব্ধ	24 নাম : পদুম ভূইয়া অন্যান্য: নিমি চৌৱা ঘৰ নং : 5 বয়স : 37 লিঙ্গ : পুৰুষ	GPK0457648	ফটো উপলব্ধ
25 নাম : মাইনু চাওৰা মাতৃৰ নাম: নিমী চাওৰা ঘৰ নং : 5 বয়স : 30 লিঙ্গ : মহিলা	GPK0299578	ফটো উপলব্ধ	26 নাম : অজয় চাওৰা পিতাৰ নাম: নকুল চাওৰা ঘৰ নং : 5 বয়স : 29 লিঙ্গ : পুৰুষ	GPK0129494	ফটো উপলব্ধ	27 নাম : চুনিতা চাওৰা স্বামীৰ নাম: অজয় চাওৰা ঘৰ নং : 05 বয়স : 23 লিঙ্গ : মহিলা	QGR0106922	ফটো উপলব্ধ
28 নাম : লক্ষী চাওৰা পিতাৰ নাম: বীৰবল চাওৰা ঘৰ নং : 6 বয়স : 38 লিঙ্গ : মহিলা	GPK7034664	ফটো উপলব্ধ	29 নাম : বৃধেশ্বৰী চাওৰা স্বামীৰ নাম: গংগো চাওৰা ঘৰ নং : 9 বয়স : 63 লিঙ্গ : মহিলা	GPK7034686	ফটো উপলব্ধ	30 নাম : শাওন চাওৰা পিতাৰ নাম: গাংগো চাওৰা ঘৰ নং : 9 বয়স : 44 লিঙ্গ : পুৰুষ	GPK0307736	ফটো উপলব্ধ



বিধানসভা সমষ্টিৰ নম্বৰ আৰু নাম : 95-ডিমৌ
অংশৰ নম্বৰ আৰু নাম : 1-আঠাবাৰী গ্ৰাণ্ট বাগান

31	GPK0307967	ফটো উপলব্ধ	নাম : অষ্টমী চাওৰা স্বামীৰ নাম: শাওন চাওৰা ঘৰ নং : ৭ বয়স : 31 লিঙ্গ : মহিলা
32	GPK7034711	ফটো উপলব্ধ	নাম : দুৰ্গী চাউৰা স্বামীৰ নাম: পুনু চাউৰা ঘৰ নং : ৮ বয়স : 58 লিঙ্গ : মহিলা
33	GPK7034700	ফটো উপলব্ধ	নাম : আলকী চাওৰা স্বামীৰ নাম: অমৃত চাওৰা ঘৰ নং : ৮ বয়স : 40 লিঙ্গ : মহিলা
34	GPK0455832	ফটো উপলব্ধ	নাম : জন চাউৰা মাতৃৰ নাম: দুৰ্গী চাউৰা ঘৰ নং : 8 বয়স : 34 লিঙ্গ : পুৰুষ
35	GPK0103085	ফটো উপলব্ধ	নাম : মাখমণি চাওৰা স্বামীৰ নাম: বিষ্ণু চাওৰা ঘৰ নং : ৮ বয়স : 31 লিঙ্গ : মহিলা
36	GPK0463018	ফটো উপলব্ধ	নাম : হিমাংশু প্ৰটিম গগৈ পিতাৰ নাম: বিপুল গগৈ ঘৰ নং : 08 বয়স : 23 লিঙ্গ : পুৰুষ
37	GPK7034733	ফটো উপলব্ধ	নাম : বাদল চাওৰা পিতাৰ নাম: ছয়তন চাওৰা ঘৰ নং : ৯ বয়স : 60 লিঙ্গ : পুৰুষ
38	GPK7040677	ফটো উপলব্ধ	নাম : প্ৰতিমা চাওৰা পিতাৰ নাম: বাদল চাওৰা ঘৰ নং : ৯ বয়স : 34 লিঙ্গ : মহিলা
39	GPK0443697	ফটো উপলব্ধ	নাম : গুলাপি চৌৱা স্বামীৰ নাম: ভূপেন চৌৱা ঘৰ নং : 9 বয়স : 27 লিঙ্গ : মহিলা
40	GPK0446419	ফটো উপলব্ধ	নাম : ভূপেন চাউৰা পিতাৰ নাম: বাদল চাউৰা ঘৰ নং : 9 বয়স : 27 লিঙ্গ : পুৰুষ
41	GPK7034744	ফটো উপলব্ধ	নাম : চবাৰী চাওৰা স্বামীৰ নাম: বাৰেন চাওৰা ঘৰ নং : ১০ বয়স : 80 লিঙ্গ : মহিলা
42	GPK0375204	ফটো উপলব্ধ	নাম : মাইনী চাউৰা মাতৃৰ নাম: চবাৰী চাউৰা ঘৰ নং : ১০ বয়স : 26 লিঙ্গ : মহিলা
43	GPK7034755	ফটো উপলব্ধ	নাম : লক্ষীনাথ চাওৰা পিতাৰ নাম: চম্বা চাওৰা ঘৰ নং : ১১ বয়স : 55 লিঙ্গ : পুৰুষ
44	GPK0439661	ফটো উপলব্ধ	নাম : লীনা চাউৰা স্বামীৰ নাম: জন চাউৰা ঘৰ নং : ১১ বয়স : 33 লিঙ্গ : মহিলা
45	GPK0425843	ফটো উপলব্ধ	নাম : পুষ্পা মূধা স্বামীৰ নাম: দিপেন মূধা ঘৰ নং : ১২ বয়স : 31 লিঙ্গ : মহিলা
46	GPK7034788	ফটো উপলব্ধ	নাম : মিঠাৰাম চাওৰা পিতাৰ নাম: বামকুণ্ট চাওৰা ঘৰ নং : ১৩ বয়স : 65 লিঙ্গ : পুৰুষ
47	GPK7034799	ফটো উপলব্ধ	নাম : মেৰী চাওৰা স্বামীৰ নাম: মিঠাৰাম চাওৰা ঘৰ নং : ১৩ বয়স : 59 লিঙ্গ : মহিলা
48	GPK0102681	ফটো উপলব্ধ	নাম : চিৰিয়েল চাওৰা পিতাৰ নাম: মেৰী চাওৰা ঘৰ নং : ১৩ বয়স : 40 লিঙ্গ : মহিলা
49	GPK7034802	ফটো উপলব্ধ	নাম : চুন চাওৰা পিতাৰ নাম: মিঠাৰাম চাওৰা ঘৰ নং : ১৩ বয়স : 38 লিঙ্গ : পুৰুষ
50	GPK0102830	ফটো উপলব্ধ	নাম : প্ৰাঞ্জল গৌৱালা মাতৃৰ নাম: মেৰী গৌৱালা ঘৰ নং : ১৩ বয়স : 33 লিঙ্গ : পুৰুষ
51	GPK0151019	ফটো উপলব্ধ	নাম : চুমি চাওৰা স্বামীৰ নাম: চুনু চাওৰা ঘৰ নং : ১৩ বয়স : 32 লিঙ্গ : মহিলা
52	GPK7040600	ফটো উপলব্ধ	নাম : তাৰজেন চাওৰা পিতাৰ নাম: নিৰঞ্জন চাওৰা ঘৰ নং : ১৪ বয়স : 36 লিঙ্গ : পুৰুষ
53	GPK0380006	ফটো উপলব্ধ	নাম : লক্ষী চাওৰা স্বামীৰ নাম: তাৰজেন চাওৰা ঘৰ নং : ১৪ বয়স : 35 লিঙ্গ : মহিলা
54	GPK7034835	ফটো উপলব্ধ	নাম : বসন্ত চাওৰা পিতাৰ নাম: জিবন চাওৰা ঘৰ নং : ১৫ বয়স : 40 লিঙ্গ : পুৰুষ
55	GPK7034846	ফটো উপলব্ধ	নাম : কানু চাওৰা পিতাৰ নাম: গোপীয়া চাওৰা ঘৰ নং : ১৬ বয়স : 55 লিঙ্গ : পুৰুষ
56	GPK7034857	ফটো উপলব্ধ	নাম : সৰুমাই চাওৰা স্বামীৰ নাম: কানু চাওৰা ঘৰ নং : ১৬ বয়স : 50 লিঙ্গ : মহিলা
57	GPK0460568	ফটো উপলব্ধ	নাম : অনিল মূৰ্দ্ধা পিতাৰ নাম: বাজকুমাৰ মূৰ্দ্ধা ঘৰ নং : 17 বয়স : 26 লিঙ্গ : পুৰুষ
58	GPK0461608	ফটো উপলব্ধ	নাম : অনীতা চৌৱা পিতাৰ নাম: সুৰেশ চৌৱা ঘৰ নং : 17 বয়স : 24 লিঙ্গ : মহিলা
59	GPK7034879	ফটো উপলব্ধ	নাম : কাৰ্তিক চাওৰা পিতাৰ নাম: আদিয়া চাওৰা ঘৰ নং : ১৮ বয়স : 55 লিঙ্গ : পুৰুষ
60	GPK7034880	ফটো উপলব্ধ	নাম : নিৰূপা চাওৰা স্বামীৰ নাম: কাৰ্ণাটক চাওৰা ঘৰ নং : ১৮ বয়স : 51 লিঙ্গ : মহিলা



61	GPK8435210	ফটো উপলব্ধ	নাম : হেমলতা তাচা স্বামীৰ নাম: লক্ষন তাচা ঘৰ নং : ১৯ বয়স : 67 লিঙ্গ : মহিলা	62	GPK8435243	ফটো উপলব্ধ	নাম : চুলকচনা তাচা স্বামীৰ নাম: ভৰত তাচা ঘৰ নং : ১৯ বয়স : 58 লিঙ্গ : মহিলা	63	GPK7034891	ফটো উপলব্ধ	নাম : সঞ্জয় চাওৰা পিতাৰ নাম: গোপিয়া চাওৰা ঘৰ নং : ১৯ বয়স : 42 লিঙ্গ : পুৰুষ
64	GPK7034915	ফটো উপলব্ধ	নাম : পঞ্চমী চাওৰা স্বামীৰ নাম: কানাই চাওৰা ঘৰ নং : ২০ বয়স : 55 লিঙ্গ : মহিলা	65	GPK1567676	ফটো উপলব্ধ	নাম : লক্ষণ চাউৰা পিতাৰ নাম: কানাই চাউৰা ঘৰ নং : 20 বয়স : 30 লিঙ্গ : পুৰুষ	66	GPK0464685	ফটো উপলব্ধ	নাম : মমী চাওৰা স্বামীৰ নাম: দীপক চাওৰা ঘৰ নং : 21 বয়স : 52 লিঙ্গ : মহিলা
67	GPK7034926	ফটো উপলব্ধ	নাম : দীপক চাওৰা পিতাৰ নাম: কালিয়া চাওৰা ঘৰ নং : ২১ বয়স : 42 লিঙ্গ : পুৰুষ	68	GPK7034937	ফটো উপলব্ধ	নাম : বিৰজ চাওৰা পিতাৰ নাম: কালিয়া চাওৰা ঘৰ নং : ২১ বয়স : 40 লিঙ্গ : পুৰুষ	69	GPK1566579	ফটো উপলব্ধ	নাম : অঞ্জলী চাউৰা স্বামীৰ নাম: দীপক চাউৰা ঘৰ নং : 21 বয়স : 36 লিঙ্গ : মহিলা
70	QGR0092908	ফটো উপলব্ধ	নাম : নয়নমণি চাওৰা স্বামীৰ নাম: বিজু চাওৰা ঘৰ নং : 21 বয়স : 35 লিঙ্গ : মহিলা	71	GPK0362673	ফটো উপলব্ধ	নাম : জ্যোতি তান্তি অন্যান্য: বিজু তান্তি ঘৰ নং : 22 বয়স : 42 লিঙ্গ : মহিলা	72	GPK0159129	ফটো উপলব্ধ	নাম : যোগেন চাওৰা পিতাৰ নাম: আচিন চাওৰা ঘৰ নং : ২২ বয়স : 40 লিঙ্গ : পুৰুষ
73	GPK0159145	ফটো উপলব্ধ	নাম : জোনাকী চাওৰা স্বামীৰ নাম: যোগেন চাওৰা ঘৰ নং : ২২ বয়স : 35 লিঙ্গ : মহিলা	74	GPK0129940	ফটো উপলব্ধ	নাম : অভিজিত চাওৰা পিতাৰ নাম: স্বৰিকা চাওৰা ঘৰ নং : ২২ বয়স : 34 লিঙ্গ : পুৰুষ	75	GPK0129510	ফটো উপলব্ধ	নাম : স্বৰিকা চাওৰা পিতাৰ নাম: আচিন চাওৰা ঘৰ নং : ২২ বয়স : 30 লিঙ্গ : মহিলা
76	GPK0442947	ফটো উপলব্ধ	নাম : গনেশ চাওৰা পিতাৰ নাম: আসিন চাওৰা ঘৰ নং : ২২ বয়স : 30 লিঙ্গ : পুৰুষ	77	GPK1578723	ফটো উপলব্ধ	নাম : সৌজনী ভূঞা স্বামীৰ নাম: গনেশ চাওৰা ঘৰ নং : ২২ বয়স : 26 লিঙ্গ : মহিলা	78	GPK7035009	ফটো উপলব্ধ	নাম : শ্যাম চাওৰা পিতাৰ নাম: কৃষ্ণ চাওৰা ঘৰ নং : ২৩ বয়স : 38 লিঙ্গ : পুৰুষ
79	GPK0389502	ফটো উপলব্ধ	নাম : সুমিত চাওৰা মাতৃৰ নাম: মনি চাওৰা ঘৰ নং : ২৩ বয়স : 37 লিঙ্গ : পুৰুষ	80	GPK0283788	ফটো উপলব্ধ	নাম : শ্ৰেণী চাওৰা স্বামীৰ নাম: শ্যাম চাওৰা ঘৰ নং : ২৩ বয়স : 34 লিঙ্গ : মহিলা	81	GPK0442848	ফটো উপলব্ধ	নাম : দীপ তান্তী পিতাৰ নাম: নীল তান্তী ঘৰ নং : 23 বয়স : 29 লিঙ্গ : পুৰুষ
82	GPK1578483	ফটো উপলব্ধ	নাম : শিল্পা চাওৰা স্বামীৰ নাম: সুমিত চাওৰা ঘৰ নং : ২৩ বয়স : 25 লিঙ্গ : মহিলা	83	GPK7035010	ফটো উপলব্ধ	নাম : আনন চাওৰা পিতাৰ নাম: চনিয়া চাওৰা ঘৰ নং : ২৪ বয়স : 55 লিঙ্গ : পুৰুষ	84	GPK7035021	ফটো উপলব্ধ	নাম : শকুন্তলা চাওৰা স্বামীৰ নাম: আনন চাওৰা ঘৰ নং : ২৪ বয়স : 47 লিঙ্গ : মহিলা
85	GPK1578715	ফটো উপলব্ধ	নাম : ৰাম চাওৰা পিতাৰ নাম: আনন চাওৰা ঘৰ নং : 24 বয়স : 26 লিঙ্গ : পুৰুষ	86	GPK7035043	ফটো উপলব্ধ	নাম : বিপুল চাওৰা পিতাৰ নাম: কান্দা চাওৰা ঘৰ নং : ২৫ বয়স : 43 লিঙ্গ : পুৰুষ	87	GPK7035054	ফটো উপলব্ধ	নাম : পাৰ্বতী চাওৰা স্বামীৰ নাম: বিপুল চাওৰা ঘৰ নং : ২৫ বয়স : 40 লিঙ্গ : মহিলা
88	GPK0442954	ফটো উপলব্ধ	নাম : লখন চাওৰা পিতাৰ নাম: আনন চাওৰা ঘৰ নং : 25 বয়স : 26 লিঙ্গ : পুৰুষ	89	GPK7035076	ফটো উপলব্ধ	নাম : দেবেন চাওৰা পিতাৰ নাম: হৰিদাস চাওৰা ঘৰ নং : ২৬ বয়স : 53 লিঙ্গ : পুৰুষ	90	GPK1566538	ফটো উপলব্ধ	নাম : ৰমিলা চাউৰা স্বামীৰ নাম: দেবান চাউৰা ঘৰ নং : 26 বয়স : 48 লিঙ্গ : মহিলা



বিধানসভা সমষ্টিৰ নম্বৰ আৰু নাম : 95-ডিমৌ
অংশৰ নম্বৰ আৰু নাম : 1-আঠাবাৰী গ্ৰাণ্ট বাগান

91 নাম : ভানুমতী চাউৰা মাতৃৰ নাম: দুৰ্গা চাউৰা ঘৰ নং : ২৬ বয়স : 34 লিঙ্গ : মহিলা	GPK7035123 ফটো উপলব্ধ	92 নাম : প্ৰশান্ত চাউৰা পিতাৰ নাম: হৰিদাস চাউৰা ঘৰ নং : 26 বয়স : 26 লিঙ্গ : পুৰুষ	GPK1566504 ফটো উপলব্ধ	93 নাম : কাতা চাউৰা পিতাৰ নাম: লক্ষীয়া চাউৰা ঘৰ নং : ২৮ বয়স : 62 লিঙ্গ : মহিলা	GPK7035145 ফটো উপলব্ধ
94 নাম : মোহন চাওঁৰা পিতাৰ নাম: কাতা চাওঁৰা ঘৰ নং : ২৮ বয়স : 35 লিঙ্গ : পুৰুষ	GPK7040597 ফটো উপলব্ধ	95 নাম : বাদল চাওঁৰা পিতাৰ নাম: চনিয়া চাওঁৰা ঘৰ নং : ২৯ বয়স : 47 লিঙ্গ : পুৰুষ	GPK7035167 ফটো উপলব্ধ	96 নাম : মহিমা চাউৰা স্বামীৰ নাম: বিজয় চাউৰা ঘৰ নং : 29 বয়স : 24 লিঙ্গ : মহিলা	GPK1566470 ফটো উপলব্ধ
97 নাম : বাৰ্জেশ চাওঁৰা পিতাৰ নাম: বুড়সিং চাওঁৰা ঘৰ নং : ৩০ বয়স : 55 লিঙ্গ : পুৰুষ	GPK7035178 ফটো উপলব্ধ	98 নাম : দিপালী চাওঁৰা স্বামীৰ নাম: বাৰ্জেশ চাওঁৰা ঘৰ নং : ৩০ বয়স : 50 লিঙ্গ : মহিলা	GPK7035189 ফটো উপলব্ধ	99 নাম : জিতেন চাওঁৰা পিতাৰ নাম: পুনীয়া চাওঁৰা ঘৰ নং : 32 বয়স : 34 লিঙ্গ : পুৰুষ	GPK0525550 ফটো উপলব্ধ
100 নাম : জোনালী চাওঁৰা অন্যান্য: পোদী চাওঁৰা ঘৰ নং : ৩২ বয়স : 30 লিঙ্গ : মহিলা	GPK0380469 ফটো উপলব্ধ	101 নাম : অচিন চাওঁৰা পিতাৰ নাম: পঞ্চিয়া চাওঁৰা ঘৰ নং : ৩৩ বয়স : 47 লিঙ্গ : পুৰুষ	GPK7035269 ফটো উপলব্ধ	102 নাম : পুতুল চাওঁৰা স্বামীৰ নাম: শাবন চাওঁৰা ঘৰ নং : ৩৩ বয়স : 45 লিঙ্গ : মহিলা	GPK7035258 ফটো উপলব্ধ
103 নাম : লক্ষী চাউৰা পিতাৰ নাম: লখিয়া চাউৰা ঘৰ নং : ৩৩ বয়স : 28 লিঙ্গ : মহিলা	GPK0447961 ফটো উপলব্ধ	104 নাম : গোলাপী চাওঁৰা পিতাৰ নাম: শাওন চাওঁৰা ঘৰ নং : ৩৩ বয়স : 27 লিঙ্গ : মহিলা	GPK0346148 ফটো উপলব্ধ	105 নাম : বিক্ৰম চাওঁৰা মাতৃৰ নাম: পুতুল চাওঁৰা ঘৰ নং : 33 বয়স : 23 লিঙ্গ : পুৰুষ	GPK0451633 ফটো উপলব্ধ
106 নাম : জয়ন্তী চাওঁৰা পিতাৰ নাম: বাৰসিংগা চাওঁৰা ঘৰ নং : ৩৪ বয়স : 55 লিঙ্গ : মহিলা	GPK7035270 ফটো উপলব্ধ	107 নাম : লক্ষী চাওঁৰা পিতাৰ নাম: বাৰসিংগা চাওঁৰা ঘৰ নং : ৩৪ বয়স : 52 লিঙ্গ : মহিলা	GPK7035281 ফটো উপলব্ধ	E 108 নাম : চুকী চাওঁৰা স্বামীৰ নাম: চন্দ্ৰা চাওঁৰা ঘৰ নং : ৩৫ বয়স : 63 লিঙ্গ : মহিলা	GPK7035305 ফটো উপলব্ধ
109 নাম : অনক চাওঁৰা পিতাৰ নাম: আডিয়া চাওঁৰা ঘৰ নং : ৩৬ বয়স : 60 লিঙ্গ : পুৰুষ	GPK7035327 ফটো উপলব্ধ	110 নাম : কিশোৰ চাওঁৰা পিতাৰ নাম: আডিয়া চাওঁৰা ঘৰ নং : ৩৬ বয়স : 56 লিঙ্গ : পুৰুষ	GPK7035338 ফটো উপলব্ধ	111 নাম : লক্ষী চাওঁৰা পিতাৰ নাম: আডিয়া চাওঁৰা ঘৰ নং : ৩৬ বয়স : 40 লিঙ্গ : মহিলা	GPK0164079 ফটো উপলব্ধ
112 নাম : শঙ্কৰী চাওঁৰা পিতাৰ নাম: কাৰ্তিক চাওঁৰা ঘৰ নং : ৩৮ বয়স : 31 লিঙ্গ : মহিলা	GPK0347484 ফটো উপলব্ধ	113 নাম : বীনা চাওঁৰা পিতাৰ নাম: কিশোৰ চাওঁৰা ঘৰ নং : 36 বয়স : 21 লিঙ্গ : মহিলা	QGR0029520 ফটো উপলব্ধ	114 নাম : মঞ্জু চাওঁৰা স্বামীৰ নাম: কাৰ্তিক চাওঁৰা ঘৰ নং : ৩৭ বয়স : 57 লিঙ্গ : মহিলা	GPK7035372 ফটো উপলব্ধ
115 নাম : বিৰানন্দ চাওঁৰা পিতাৰ নাম: কাৰ্তিক চাওঁৰা ঘৰ নং : ৩৭ বয়স : 36 লিঙ্গ : পুৰুষ	GPK0375154 ফটো উপলব্ধ	116 নাম : আশানন্দ চাওঁৰা পিতাৰ নাম: কাৰ্তিক চাওঁৰা ঘৰ নং : ৩৭ বয়স : 33 লিঙ্গ : পুৰুষ	GPK0379883 ফটো উপলব্ধ	117 নাম : ৰামবতী চাওঁৰা পিতাৰ নাম: কাৰ্তিক চাওঁৰা ঘৰ নং : ৩৭ বয়স : 25 লিঙ্গ : মহিলা	GPK0375170 ফটো উপলব্ধ
118 নাম : ৰবিন চাওঁৰা পিতাৰ নাম: বুড় চাওঁৰা ঘৰ নং : ৩৮ বয়স : 48 লিঙ্গ : পুৰুষ	GPK7035407 ফটো উপলব্ধ	119 নাম : চুবনচৰি চাওঁৰা স্বামীৰ নাম: ৰবিন চাওঁৰা ঘৰ নং : ৩৮ বয়স : 43 লিঙ্গ : মহিলা	GPK7035418 ফটো উপলব্ধ	120 নাম : প্ৰবিন চাওঁৰা পিতাৰ নাম: বুড় চাওঁৰা ঘৰ নং : ৩৮ বয়স : 41 লিঙ্গ : পুৰুষ	GPK7035429 ফটো উপলব্ধ



বিধানসভা সমষ্টিৰ নম্বৰ আৰু নাম : 95-ডিমৌ
অংশৰ নম্বৰ আৰু নাম : 1-আঠাবাৰী গ্ৰাণ্ট বাগান

121 নাম : ৰবি চাউৰা পিতাৰ নাম: বুড়ু চাওৰা ঘৰ নং : ৩৮ বয়স : 38 লিঙ্গ : পুৰুষ	GPK7035430 ফটো উপলব্ধ	122 নাম : আগষ্ট চাওৰা পিতাৰ নাম: ৰবিন চাওৰা ঘৰ নং : 38 বয়স : 24 লিঙ্গ : পুৰুষ	GPK0525527 ফটো উপলব্ধ	123 নাম : কমলী চাওৰা স্বামীৰ নাম: বুড়ুসিং চাওৰা ঘৰ নং : ৩৯ বয়স : 72 লিঙ্গ : মহিলা	GPK7035441 ফটো উপলব্ধ
124 নাম : ৰাজেন্দ্ৰ চাওৰা পিতাৰ নাম: বুড়ু চাওৰা ঘৰ নং : ৩৯ বয়স : 58 লিঙ্গ : পুৰুষ	GPK7035452 ফটো উপলব্ধ	125 নাম : ৰাজু চাওৰা পিতাৰ নাম: বুড়ুসিং চাওৰা ঘৰ নং : ৩৯ বয়স : 45 লিঙ্গ : পুৰুষ	GPK7035463 ফটো উপলব্ধ	126 নাম : ৰঞ্জিতা চাওৰা স্বামীৰ নাম: জগু চাওৰা ঘৰ নং : ৩৯ বয়স : 42 লিঙ্গ : মহিলা	GPK7035509 ফটো উপলব্ধ
127 নাম : সুমিত্ৰা চাওৰা অন্যান্য: বুড়ু সিং চাওৰা ঘৰ নং : ৩৯ বয়স : 40 লিঙ্গ : মহিলা	GPK7040553 ফটো উপলব্ধ	128 নাম : জগু চাউৰা পিতাৰ নাম: ফাগু চাউৰা ঘৰ নং : ৩৯ বয়স : 39 লিঙ্গ : পুৰুষ	GPK7035496 ফটো উপলব্ধ	129 নাম : পবিতৰা চাওৰা অন্যান্য: ৰাজেন চাওৰা ঘৰ নং : ৩৯ বয়স : 37 লিঙ্গ : মহিলা	GPK7040564 ফটো উপলব্ধ
# 130 নাম : মনজু চাওৰা স্বামীৰ নাম: ৰামধন চাওৰা ঘৰ নং : ৩৯ বয়স : 36 লিঙ্গ : মহিলা	GPK0248054 ফটো উপলব্ধ	131 নাম : হোৰমাসি চৌৱা স্বামীৰ নাম: আনন চৌৱা ঘৰ নং : 40 বয়স : 45 লিঙ্গ : মহিলা	GPK0455311 ফটো উপলব্ধ	132 নাম : শম্বু চাওৰা পিতাৰ নাম: অজ্জুন চাওৰা ঘৰ নং : ৪০ বয়স : 40 লিঙ্গ : পুৰুষ	GPK7035532 ফটো উপলব্ধ
133 নাম : আনন চাওৰা পিতাৰ নাম: অজ্জুন চাওৰা ঘৰ নং : ৪০ বয়স : 38 লিঙ্গ : পুৰুষ	GPK7035543 ফটো উপলব্ধ	134 নাম : ললিতা চৌৱা স্বামীৰ নাম: অতুল চাওৰা ঘৰ নং : ৪১ বয়স : 48 লিঙ্গ : মহিলা	GPK7035565 ফটো উপলব্ধ	135 নাম : ৰণিত্ৰা চাওৰা স্বামীৰ নাম: জনক চাওৰা ঘৰ নং : ৪১ বয়স : 40 লিঙ্গ : মহিলা	GPK0077495 ফটো উপলব্ধ
136 নাম : বিপল চাওৰা মাতৃৰ নাম: ললিতা চাওৰা ঘৰ নং : 41 বয়স : 32 লিঙ্গ : পুৰুষ	GPK1578780 ফটো উপলব্ধ	137 নাম : অনিতা চাওৰা স্বামীৰ নাম: শিৱ জাল চাওৰা ঘৰ নং : 41 বয়স : 25 লিঙ্গ : মহিলা	QGR0108084 ফটো উপলব্ধ	138 নাম : চামনি চাওৰা স্বামীৰ নাম: শাওনা চাওৰা ঘৰ নং : ৪২ বয়স : 50 লিঙ্গ : মহিলা	GPK7035587 ফটো উপলব্ধ
139 নাম : জিতমনি চাউৰা পিতাৰ নাম: হাউনা চাউৰা ঘৰ নং : ৪২ বয়স : 34 লিঙ্গ : মহিলা	GPK7035601 ফটো উপলব্ধ	140 নাম : মমিতা চাউৰা পিতাৰ নাম: চাউন চাউৰা ঘৰ নং : ৪২ বয়স : 34 লিঙ্গ : মহিলা	GPK7035612 ফটো উপলব্ধ	141 নাম : ৰমেন চাওৰা পিতাৰ নাম: শাওন চাওৰা ঘৰ নং : ৪২ বয়স : 29 লিঙ্গ : পুৰুষ	GPK0129601 ফটো উপলব্ধ
142 নাম : প্ৰতিমা চাওৰা স্বামীৰ নাম: ৰমেন চাওৰা ঘৰ নং : 42 বয়স : 25 লিঙ্গ : মহিলা	GPK0382002 ফটো উপলব্ধ	143 নাম : নাজিমা চাউৰা পিতাৰ নাম: আনন চাউৰা ঘৰ নং : 42 বয়স : 21 লিঙ্গ : মহিলা	GPK1566520 ফটো উপলব্ধ	144 নাম : ফাগু চাওৰা পিতাৰ নাম: মনিৰাম চাওৰা ঘৰ নং : ৪৩ বয়স : 69 লিঙ্গ : পুৰুষ	GPK7035645 ফটো উপলব্ধ
145 নাম : লক্ষীমনি চাওৰা স্বামীৰ নাম: ফাগু চাওৰা ঘৰ নং : ৪৩ বয়স : 59 লিঙ্গ : মহিলা	GPK7035667 ফটো উপলব্ধ	146 নাম : দেৱাৰু চাউৰা পিতাৰ নাম: ফাগু চাউৰা ঘৰ নং : ৪৩ বয়স : 35 লিঙ্গ : পুৰুষ	GPK7035634 ফটো উপলব্ধ	147 নাম : দুৰ্গী চাওৰা স্বামীৰ নাম: চুতু চাওৰা ঘৰ নং : 43 বয়স : 34 লিঙ্গ : মহিলা	QGR0043703 ফটো উপলব্ধ
148 নাম : মহাদেৱ চাউৰা পিতাৰ নাম: ফাগু চাউৰা ঘৰ নং : ৪৩ বয়স : 33 লিঙ্গ : পুৰুষ	GPK7035623 ফটো উপলব্ধ	149 নাম : প্ৰতিমা চাওৰা স্বামীৰ নাম: মহাদেৱ চাওৰা ঘৰ নং : ৪৩ বয়স : 32 লিঙ্গ : মহিলা	GPK0248021 ফটো উপলব্ধ	150 নাম : বাসুদেৱ চাওৰা পিতাৰ নাম: ফাগু চাওৰা ঘৰ নং : ৪৩ বয়স : 27 লিঙ্গ : পুৰুষ	GPK0130062 ফটো উপলব্ধ



বিধানসভা সমষ্টিৰ নম্বৰ আৰু নাম : 95-ডিমৌ
অংশৰ নম্বৰ আৰু নাম : 1-আঠাবাৰী গ্ৰাণ্ট বাগান

151 নাম : সৰশ্ৰী চাওৰা স্বামীৰ নাম: বাসুদেৱ চাওৰা ঘৰ নং : 43 বয়স : 26 লিঙ্গ : মহিলা	GPK0450585 ফটো উপলব্ধ	152 নাম : পূজা চাওৰা স্বামীৰ নাম: অবিনাশ চাওৰা ঘৰ নং : 43 বয়স : 25 লিঙ্গ : মহিলা	GPK0509455 ফটো উপলব্ধ	153 নাম : অবিনাশ চাওৰা পিতাৰ নাম: জিতেন চাওৰা ঘৰ নং : 43 বয়স : 24 লিঙ্গ : পুৰুষ	GPK0509240 ফটো উপলব্ধ
154 নাম : চেমিকা চাউৰা পিতাৰ নাম: সুভাশ চাউৰা ঘৰ নং : 43 বয়স : 21 লিঙ্গ : মহিলা	GPK1566553 ফটো উপলব্ধ	155 নাম : আডিয়া চাওৰা পিতাৰ নাম: ডালেয়া চাওৰা ঘৰ নং : 88 বয়স : 57 লিঙ্গ : পুৰুষ	GPK7035678 ফটো উপলব্ধ	156 নাম : লকিমা চাওৰা স্বামীৰ নাম: আদিয়া চাওৰা ঘৰ নং : 88 বয়স : 55 লিঙ্গ : মহিলা	GPK7035689 ফটো উপলব্ধ
157 নাম : মনালিচা চাওৰা পিতাৰ নাম: আডিয়া চাওৰা ঘৰ নং : 88 বয়স : 28 লিঙ্গ : মহিলা	GPK0129692 ফটো উপলব্ধ	158 নাম : মৌনৱমা চৌৱা পিতাৰ নাম: আঢ়া চৌৱা ঘৰ নং : 44 বয়স : 27 লিঙ্গ : মহিলা	GPK0402495 ফটো উপলব্ধ	159 নাম : মহেশ চাওৰা পিতাৰ নাম: আদিয়া চাওৰা ঘৰ নং : 44 বয়স : 22 লিঙ্গ : পুৰুষ	QGR0066647 ফটো উপলব্ধ
160 নাম : উমেশ চাওৰা পিতাৰ নাম: মুহিচন্দ্ৰ চাওৰা ঘৰ নং : 8৫ বয়স : 52 লিঙ্গ : পুৰুষ	GPK7035690 ফটো উপলব্ধ	161 নাম : আকলী কৰ্মকাৰচাওৰা স্বামীৰ নাম: উমেশ চাওৰা ঘৰ নং : 45 বয়স : 49 লিঙ্গ : মহিলা	QGR0089896 ফটো উপলব্ধ	162 নাম : ৰূপলাল মূধা পিতাৰ নাম: দুখীত মূধা ঘৰ নং : 8৬ বয়স : 75 লিঙ্গ : পুৰুষ	GPK7035714 ফটো উপলব্ধ
163 নাম : ৰবি মূধা পিতাৰ নাম: ৰূপলাল মূধা ঘৰ নং : 8৬ বয়স : 49 লিঙ্গ : পুৰুষ	GPK7035736 ফটো উপলব্ধ	164 নাম : লক্ষীনাথ মূধা পিতাৰ নাম: ৰূপলাল মূধা ঘৰ নং : 8৬ বয়স : 47 লিঙ্গ : পুৰুষ	GPK7035758 ফটো উপলব্ধ	165 নাম : গীতা মিৰ্ধা স্বামীৰ নাম: লখীনাথ মিৰ্ধা ঘৰ নং : 46 বয়স : 47 লিঙ্গ : মহিলা	GPK0407858 ফটো উপলব্ধ
166 নাম : স্বনা মূৰ্ধা স্বামীৰ নাম: ৰাজু মূৰ্ধা ঘৰ নং : 8৬ বয়স : 45 লিঙ্গ : মহিলা	GPK0080416 ফটো উপলব্ধ	167 নাম : অনীতা মিৰ্ধা স্বামীৰ নাম: ৰবি মূৰ্ধা ঘৰ নং : 8৬ বয়স : 45 লিঙ্গ : মহিলা	GPK7035747 ফটো উপলব্ধ	168 নাম : ৰাজু মিৰ্ধা পিতাৰ নাম: নৰতা মূৰ্ধা ঘৰ নং : 8৬ বয়স : 36 লিঙ্গ : পুৰুষ	GPK0080556 ফটো উপলব্ধ
169 নাম : পিংকি কৰ্মকাৰ অন্যান্য: ৰূপলাল মিৰ্ধা ঘৰ নং : 46 বয়স : 31 লিঙ্গ : মহিলা	GPK0457671 ফটো উপলব্ধ	170 নাম : শিবানী মিৰ্ধা পিতাৰ নাম: ৰবি মিৰ্ধা ঘৰ নং : 8৬ বয়স : 28 লিঙ্গ : মহিলা	GPK0248633 ফটো উপলব্ধ	171 নাম : সোনজা মিৰ্ধা পিতাৰ নাম: ৰাজু মিৰ্ধা ঘৰ নং : 46 বয়স : 24 লিঙ্গ : মহিলা	GPK0411660 ফটো উপলব্ধ
172 নাম : ভোজন চৌৱা স্বামীৰ নাম: লাতিয়ে পবিত্ৰ চৌৱা ঘৰ নং : 89 বয়স : 55 লিঙ্গ : মহিলা	GPK7035781 ফটো উপলব্ধ	173 নাম : পদবতী চাওৰা স্বামীৰ নাম: পাণ্ডু চাওৰা ঘৰ নং : 8৮ বয়স : 54 লিঙ্গ : মহিলা	GPK7035805 ফটো উপলব্ধ	174 নাম : ৰূপালী চাওৰা পিতাৰ নাম: পাণ্ডু চাওৰা ঘৰ নং : 8৮ বয়স : 28 লিঙ্গ : মহিলা	GPK0248534 ফটো উপলব্ধ
175 নাম : অমতা চৌৱা মাতৃৰ নাম: পোড়োবোতী চৌৱা ঘৰ নং : 48 বয়স : 25 লিঙ্গ : মহিলা	GPK0409649 ফটো উপলব্ধ	176 নাম : উদয় চাওৰা মাতৃৰ নাম: পোড়োবোতী চাওৰা ঘৰ নং : 48 বয়স : 19 লিঙ্গ : পুৰুষ	QGR0089789 ফটো উপলব্ধ	177 নাম : নগেন চাওৰা পিতাৰ নাম: নীলকান্ত চাওৰা ঘৰ নং : 8৯ বয়স : 60 লিঙ্গ : পুৰুষ	GPK7035816 ফটো উপলব্ধ
178 নাম : নৱমী চাওৰা স্বামীৰ নাম: নগেন চাওৰা ঘৰ নং : 8৯ বয়স : 47 লিঙ্গ : মহিলা	GPK7035827 ফটো উপলব্ধ	179 নাম : মিনতি চাওৰা পিতাৰ নাম: লখেশ্বৰ চাওৰা ঘৰ নং : 8৯ বয়স : 45 লিঙ্গ : মহিলা	GPK7035838 ফটো উপলব্ধ	180 নাম : বিনা চাওৰা পিতাৰ নাম: লখেশ্বৰ চাওৰা ঘৰ নং : 8৯ বয়স : 43 লিঙ্গ : মহিলা	GPK7035849 ফটো উপলব্ধ



181 নাম : বিষ্ণু চাওৰা পিতাৰ নাম: লখেশ্বৰ চাওৰা ঘৰ নং : 8৯ বয়স : 40 লিঙ্গ : পুৰুষ	GPK7035850 ফটো উপলব্ধ	182 নাম : বিনা চাওৰা অন্যান্য: বিষ্ণু চাওৰা ঘৰ নং : 8৯ বয়স : 37 লিঙ্গ : মহিলা	GPK7040531 ফটো উপলব্ধ	183 নাম : বাধংজলি চৌৱা পিতাৰ নাম: নগেন চৌৱা ঘৰ নং : 49 বয়স : 29 লিঙ্গ : মহিলা	GPK0443804 ফটো উপলব্ধ
184 নাম : বিকি চাওৰা পিতাৰ নাম: নগেন চাওৰা ঘৰ নং : 49 বয়স : 23 লিঙ্গ : পুৰুষ	GPK0444588 ফটো উপলব্ধ	185 নাম : পদবতী চাওৰা স্বামীৰ নাম: হেমন্ত চাওৰা ঘৰ নং : ৫০ বয়স : 53 লিঙ্গ : মহিলা	GPK7035861 ফটো উপলব্ধ	186 নাম : সুশীল চাওৰা পিতাৰ নাম: হেমন্ত চাওৰা ঘৰ নং : ৫০ বয়স : 40 লিঙ্গ : পুৰুষ	GPK7035872 ফটো উপলব্ধ
187 নাম : ৰঞ্জীতা চাওৰা পিতাৰ নাম: সুশীল চাওৰা ঘৰ নং : ৫০ বয়স : 38 লিঙ্গ : মহিলা	GPK7035883 ফটো উপলব্ধ	188 নাম : ধূপদেৱ চাওৰা স্বামীৰ নাম: পদৱতী চাওৰা ঘৰ নং : ৫০ বয়স : 35 লিঙ্গ : মহিলা	GPK0167379 ফটো উপলব্ধ	189 নাম : চিমা চাওৰা স্বামীৰ নাম: ধূপদেৱ চাওৰা ঘৰ নং : ৫০ বয়স : 32 লিঙ্গ : মহিলা	GPK0167395 ফটো উপলব্ধ
190 নাম : সন্তোষ চাওৰা মাতৃৰ নাম: পদৱতী চাওৰা ঘৰ নং : ৫০ বয়স : 32 লিঙ্গ : পুৰুষ	GPK0167429 ফটো উপলব্ধ	191 নাম : যমিনা ফুলমালী মাতৃৰ নাম: চুনিল চাওৰা ঘৰ নং : ৫০ বয়স : 30 লিঙ্গ : মহিলা	GPK0248344 ফটো উপলব্ধ	192 নাম : ৰাজেশ চাওৰা মাতৃৰ নাম: পদৱতী চাওৰা ঘৰ নং : ৫০ বয়স : 29 লিঙ্গ : পুৰুষ	GPK0167478 ফটো উপলব্ধ
193 নাম : সন্তোষ চাওৰা পিতাৰ নাম: হেমন্ত চাওৰা ঘৰ নং : ৫০ বয়স : 29 লিঙ্গ : পুৰুষ	GPK0129213 ফটো উপলব্ধ	194 নাম : ৰাজেশ চাওৰা পিতাৰ নাম: হেমন্ত চাওৰা ঘৰ নং : ৫০ বয়স : 26 লিঙ্গ : পুৰুষ	GPK0129163 ফটো উপলব্ধ	195 নাম : অনিতা চৰৰ স্বামীৰ নাম: সন্তোষ চাওৰা ঘৰ নং : 50 বয়স : 23 লিঙ্গ : মহিলা	QGR0017152 ফটো উপলব্ধ
196 নাম : তাৰা চাওৰা স্বামীৰ নাম: বুড়ু চাওৰা ঘৰ নং : ৫১ বয়স : 92 লিঙ্গ : মহিলা	GPK7035894 ফটো উপলব্ধ	197 নাম : চুকীৰাম চাওৰা পিতাৰ নাম: বুড়ু চাওৰা ঘৰ নং : ৫১ বয়স : 55 লিঙ্গ : পুৰুষ	GPK7035907 ফটো উপলব্ধ	198 নাম : মামনী চাওৰা স্বামীৰ নাম: চুকীৰাম চাওৰা ঘৰ নং : ৫১ বয়স : 50 লিঙ্গ : মহিলা	GPK7035918 ফটো উপলব্ধ
199 নাম : শিবৰাম চাওৰা পিতাৰ নাম: বুড়ু চাওৰা ঘৰ নং : ৫১ বয়স : 40 লিঙ্গ : পুৰুষ	GPK7035929 ফটো উপলব্ধ	200 নাম : জ্যোতিৰূপা চাউৰা পিতাৰ নাম: ৰাজেশ চাউৰা ঘৰ নং : 51 বয়স : 22 লিঙ্গ : মহিলা	GPK0528364 ফটো উপলব্ধ	201 নাম : ৰূপালী চাওৰা স্বামীৰ নাম: যোগী চাওৰা ঘৰ নং : ৫২ বয়স : 40 লিঙ্গ : মহিলা	GPK7035941 ফটো উপলব্ধ
202 নাম : দেবা চাওৰা মাতৃৰ নাম: ৰূপালী চাওৰা ঘৰ নং : 52 বয়স : 25 লিঙ্গ : পুৰুষ	GPK1578343 ফটো উপলব্ধ	203 নাম : বিতনী চাওৰা স্বামীৰ নাম: মিঠু চাওৰা ঘৰ নং : ৫৩ বয়স : 40 লিঙ্গ : মহিলা	GPK7035952 ফটো উপলব্ধ	204 নাম : সুশীল চাওৰা অন্যান্য: পূজা চাওৰা ঘৰ নং : ৫৩ বয়স : 32 লিঙ্গ : পুৰুষ	GPK1578756 ফটো উপলব্ধ
205 নাম : পূজা চৌৱা মাতৃৰ নাম: বিতনী চৌৱা ঘৰ নং : 53 বয়স : 31 লিঙ্গ : মহিলা	GPK0443796 ফটো উপলব্ধ	206 নাম : মুনকু কৰ্মকাৰ স্বামীৰ নাম: সনাতন ঘৰ নং : 54 বয়স : 37 লিঙ্গ : মহিলা	QGR0066688 ফটো উপলব্ধ	207 নাম : মোংগু মিৰ্ধা পিতাৰ নাম: ভোলা মিৰ্ধা ঘৰ নং : 54 বয়স : 36 লিঙ্গ : পুৰুষ	QGR0111443 ফটো উপলব্ধ
208 নাম : দুৰ্গামনি মূধা স্বামীৰ নাম: মোংগু মূধা ঘৰ নং : 54 বয়স : 31 লিঙ্গ : মহিলা	QGR0111567 ফটো উপলব্ধ	209 নাম : দেবসিং চাওৰা পিতাৰ নাম: মাংৰা চাওৰা ঘৰ নং : ৫৫ বয়স : 47 লিঙ্গ : পুৰুষ	GPK7036002 ফটো উপলব্ধ	210 নাম : দেবাৰী চাওৰা স্বামীৰ নাম: দেৱসিং চাওৰা ঘৰ নং : ৫৫ বয়স : 42 লিঙ্গ : মহিলা	GPK0301549 ফটো উপলব্ধ



বিধানসভা সমষ্টিৰ নম্বৰ আৰু নাম : 95-ডিমৌ
অংশৰ নম্বৰ আৰু নাম : 1-আঠাবাৰী গ্ৰাণ্ট বাগান

211	GPK1566462	ফটো উপলব্ধ	212	GPK0527499	ফটো উপলব্ধ	213	QGR0106906	ফটো উপলব্ধ
নাম : চ্য. ন্দা চাউৰা স্বামীৰ নাম: লক্ষণ চাউৰা ঘৰ নং : 55 বয়স : 29 লিঙ্গ : মহিলা			নাম : বুপালী চাওৰা স্বামীৰ নাম: লখন চাওৰা ঘৰ নং : 55 বয়স : 27 লিঙ্গ : মহিলা			নাম : অতুল চাওৰা পিতাৰ নাম: বিসু চাওৰা ঘৰ নং : 55 বয়স : 22 লিঙ্গ : পুৰুষ		
214	GPK7036013	ফটো উপলব্ধ	215	GPK7036024	ফটো উপলব্ধ	216	GPK1578293	ফটো উপলব্ধ
নাম : আনন্দ চাওৰা পিতাৰ নাম: আদিৰাম চাওৰা ঘৰ নং : 56 বয়স : 45 লিঙ্গ : পুৰুষ			নাম : অমতা চাওৰা স্বামীৰ নাম: আনন্দ চাওৰা ঘৰ নং : 56 বয়স : 38 লিঙ্গ : মহিলা			নাম : দিব্যাবতী চাওৰা পিতাৰ নাম: আনন্দ চাওৰা ঘৰ নং : 56 বয়স : 23 লিঙ্গ : মহিলা		
217	GPK7036046	ফটো উপলব্ধ	218	GPK0346213	ফটো উপলব্ধ	219	GPK7036068	ফটো উপলব্ধ
নাম : মামনি চাওৰা স্বামীৰ নাম: বিজেন চাওৰা ঘৰ নং : 59 বয়স : 39 লিঙ্গ : মহিলা			নাম : চাহন চাওৰা মাতৃৰ নাম: মামনি চাওৰা ঘৰ নং : 59 বয়স : 36 লিঙ্গ : পুৰুষ			নাম : ৰাজলী চাওৰা স্বামীৰ নাম: লক্ষীচৰন চাওৰা ঘৰ নং : 58 বয়স : 70 লিঙ্গ : মহিলা		
220	GPK0168468	ফটো উপলব্ধ	221	GPK0168476	ফটো উপলব্ধ	222	DQT0503524	ফটো উপলব্ধ
নাম : গনেশ চাওৰা পিতাৰ নাম: মানসিংহ চাওৰা ঘৰ নং : 58 বয়স : 38 লিঙ্গ : পুৰুষ			নাম : শ্ৰীয়া চাওৰা স্বামীৰ নাম: গণেশ চাওৰা ঘৰ নং : 58 বয়স : 35 লিঙ্গ : মহিলা			নাম : পূজা শইকীয়া কোঁৱৰ পিতাৰ নাম: থানেশ্বৰ কোঁৱৰ ঘৰ নং : 58 বয়স : 23 লিঙ্গ : মহিলা		
223	GPK7036079	ফটো উপলব্ধ	224	GPK7036091	ফটো উপলব্ধ	225	GPK0089698	ফটো উপলব্ধ
নাম : মনিকা চাওৰা স্বামীৰ নাম: বৃধু চাওৰা ঘৰ নং : 59 বয়স : 50 লিঙ্গ : মহিলা			নাম : চুখীৰাম চাওৰা পিতাৰ নাম: বৃধু চাওৰা ঘৰ নং : 60 বয়স : 65 লিঙ্গ : পুৰুষ			নাম : মামণি চাওৰা স্বামীৰ নাম: চুকৰাম চাওৰা ঘৰ নং : 60 বয়স : 40 লিঙ্গ : মহিলা		
226	GPK7036115	ফটো উপলব্ধ	227	GPK0089839	ফটো উপলব্ধ	228	GPK0248484	ফটো উপলব্ধ
নাম : ৰাজেশ চাওৰা পিতাৰ নাম: সুখৰাম চাওৰা ঘৰ নং : 60 বয়স : 38 লিঙ্গ : পুৰুষ			নাম : বাবলু চাওৰা পিতাৰ নাম: বৃধু চাওৰা ঘৰ নং : 60 বয়স : 33 লিঙ্গ : পুৰুষ			নাম : ৰেনকা চাওৰা স্বামীৰ নাম: ৰাজেশ চাওৰা ঘৰ নং : 60 বয়স : 33 লিঙ্গ : মহিলা		
229	GPK0090027	ফটো উপলব্ধ	230	GPK0464800	ফটো উপলব্ধ	231	GPK0464776	ফটো উপলব্ধ
নাম : দিপাঞ্জলী চাওৰা স্বামীৰ নাম: বাবলু চাওৰা ঘৰ নং : 60 বয়স : 30 লিঙ্গ : মহিলা			নাম : মেঘালী চাওৰা স্বামীৰ নাম: দেবৰু চাওৰা ঘৰ নং : 60 বয়স : 29 লিঙ্গ : মহিলা			নাম : দেবৰু চাওৰা অন্যান্য: ৰাজেশ চাওৰা ঘৰ নং : 60 বয়স : 28 লিঙ্গ : পুৰুষ		
232	GPK0477976	ফটো উপলব্ধ	233	GPK0477968	ফটো উপলব্ধ	234	QGR0089797	ফটো উপলব্ধ
নাম : আগষ্ট চাউৰা পিতাৰ নাম: চুকৰাম চাউৰা ঘৰ নং : 60 বয়স : 27 লিঙ্গ : পুৰুষ			নাম : কৰবী মুৰ্দা স্বামীৰ নাম: আগষ্ট চাউৰা ঘৰ নং : 60 বয়স : 26 লিঙ্গ : মহিলা			নাম : ভিবক চাওৰা পিতাৰ নাম: সুখৰাম চাওৰা ঘৰ নং : 60 বয়স : 21 লিঙ্গ : পুৰুষ		
235	GPK7036126	ফটো উপলব্ধ	236	GPK7036137	ফটো উপলব্ধ	237	GPK0412502	ফটো উপলব্ধ
নাম : সুনীল চাওৰা পিতাৰ নাম: লাচনা চাওৰা ঘৰ নং : 61 বয়স : 60 লিঙ্গ : পুৰুষ			নাম : গীতা চাওৰা স্বামীৰ নাম: সুনীল চাওৰা ঘৰ নং : 61 বয়স : 55 লিঙ্গ : মহিলা			নাম : নৰন চৌৱা পিতাৰ নাম: সুনীল চৌৱা ঘৰ নং : 61 বয়স : 24 লিঙ্গ : পুৰুষ		
238	QGR0029553	ফটো উপলব্ধ	239	GPK7036159	ফটো উপলব্ধ	240	GPK7036160	ফটো উপলব্ধ
নাম : মিতালী চাওৰা পিতাৰ নাম: সুনীল চাওৰা ঘৰ নং : 61 বয়স : 21 লিঙ্গ : মহিলা			নাম : বিতুলন চাওৰা পিতাৰ নাম: কাপ্তা চাওৰা ঘৰ নং : 62 বয়স : 38 লিঙ্গ : পুৰুষ			নাম : সুনীল চাউৰা মাতৃৰ নাম: হেমন্ত চাউৰা ঘৰ নং : 62 বয়স : 35 লিঙ্গ : মহিলা		



241 নাম : জয়ন্ত চাউৰা পিতাৰ নাম: কানডা চাউৰা ঘৰ নং : ৬২ বয়স : 34 লিঙ্গ : পুৰুষ	GPK7036171 ফটো উপলব্ধ	242 নাম : চিৰানী চাওৰা স্বামীৰ নাম: জয়ন্ত চাওৰা ঘৰ নং : ৬২ বয়স : 29 লিঙ্গ : মহিলা	GPK0379941 ফটো উপলব্ধ	243 নাম : মংলী চাওৰা স্বামীৰ নাম: বুধেশ চাওৰা ঘৰ নং : ৬৩ বয়স : 50 লিঙ্গ : মহিলা	GPK7036193 ফটো উপলব্ধ
244 নাম : আৰতি চৌৰা পিতাৰ নাম: বদাশোৰ চৌৰা ঘৰ নং : 63 বয়স : 37 লিঙ্গ : মহিলা	GPK0384016 ফটো উপলব্ধ	245 নাম : পুৰন চাওৰা মাতৃৰ নাম: মংলী চাওৰা ঘৰ নং : 63 বয়স : 22 লিঙ্গ : পুৰুষ	QGR0017202 ফটো উপলব্ধ	246 নাম : পুতলী চাওৰা স্বামীৰ নাম: কালিয়া চাওৰা ঘৰ নং : ৬৪ বয়স : 50 লিঙ্গ : মহিলা	GPK7036206 ফটো উপলব্ধ
247 নাম : যোগিতা চাওৰা মাতৃৰ নাম: পুতলি চাওৰা ঘৰ নং : ৬৪ বয়স : 39 লিঙ্গ : মহিলা	GPK0248591 ফটো উপলব্ধ	248 নাম : বসুমতী চাউৰা পিতাৰ নাম: কলিয়া চাউৰা ঘৰ নং : ৬৪ বয়স : 35 লিঙ্গ : মহিলা	GPK7036228 ফটো উপলব্ধ	249 নাম : প্ৰভাবতী চাওৰা স্বামীৰ নাম: জহৰলাল চাওৰা ঘৰ নং : ৬৪ বয়স : 48 লিঙ্গ : মহিলা	GPK7036239 ফটো উপলব্ধ
S 250 নাম : সন্তোষ মূৰ্দ্ধা পিতাৰ নাম: ৰূপেশ্বৰ মূৰ্দ্ধা ঘৰ নং : ৬৫ বয়স : 32 লিঙ্গ : পুৰুষ	GPK0442459 ফটো উপলব্ধ	251 নাম : ৰাম চাওৰা পিতাৰ নাম: জহৰলাল চাওৰা ঘৰ নং : ৬৫ বয়স : 27 লিঙ্গ : পুৰুষ	GPK0129114 ফটো উপলব্ধ	252 নাম : পদুমনি চাওৰা পিতাৰ নাম: চনিয়া চাওৰা ঘৰ নং : ৬৬ বয়স : 48 লিঙ্গ : মহিলা	GPK7036240 ফটো উপলব্ধ
253 নাম : সুমন ভূমিজ পিতাৰ নাম: ৰূপেশ ভূমিজ ঘৰ নং : 66 বয়স : 21 লিঙ্গ : পুৰুষ	GPK1567866 ফটো উপলব্ধ	254 নাম : শান্তি চাওৰা স্বামীৰ নাম: অগাদী চাওৰা ঘৰ নং : ৬৭ বয়স : 90 লিঙ্গ : মহিলা	GPK7036262 ফটো উপলব্ধ	255 নাম : সঞ্জয় চাওৰা পিতাৰ নাম: অগাদী চাওৰা ঘৰ নং : ৬৭ বয়স : 38 লিঙ্গ : পুৰুষ	GPK7036273 ফটো উপলব্ধ
256 নাম : গিতা চাওৰা স্বামীৰ নাম: সঞ্জয় চাওৰা ঘৰ নং : 67 বয়স : 37 লিঙ্গ : মহিলা	GPK0458489 ফটো উপলব্ধ	257 নাম : ৰমেশ চাওৰা পিতাৰ নাম: এক্বেয়া চাওৰা ঘৰ নং : ৬৮ বয়স : 68 লিঙ্গ : পুৰুষ	GPK7036308 ফটো উপলব্ধ	258 নাম : পদাবতী চাওৰা স্বামীৰ নাম: ৰমেশ চাওৰা ঘৰ নং : ৬৮ বয়স : 62 লিঙ্গ : মহিলা	GPK7036319 ফটো উপলব্ধ
259 নাম : চুনিতা চাওৰা পিতাৰ নাম: পুৰন চাওৰা ঘৰ নং : ৬৮ বয়স : 40 লিঙ্গ : মহিলা	GPK7036320 ফটো উপলব্ধ	260 নাম : অনিতা চাওৰা পিতাৰ নাম: ৰমেশ চাওৰা ঘৰ নং : ৬৮ বয়স : 40 লিঙ্গ : মহিলা	GPK7036331 ফটো উপলব্ধ	261 নাম : সমিৰণ চাওৰা পিতাৰ নাম: ৰমেশ চাওৰা ঘৰ নং : ৬৮ বয়স : 38 লিঙ্গ : পুৰুষ	GPK7036342 ফটো উপলব্ধ
262 নাম : মৃদুল চাওৰা পিতাৰ নাম: ৰমেশ চাওৰা ঘৰ নং : ৬৮ বয়স : 35 লিঙ্গ : পুৰুষ	GPK7040586 ফটো উপলব্ধ	263 নাম : দুলাল চাউৰা পিতাৰ নাম: ৰমেশ চাউৰা ঘৰ নং : ৬৮ বয়স : 33 লিঙ্গ : পুৰুষ	GPK7036353 ফটো উপলব্ধ	264 নাম : স্বৰমিলা চাওৰা স্বামীৰ নাম: দুলাল চাওৰা ঘৰ নং : ৬৮ বয়স : 32 লিঙ্গ : মহিলা	GPK0103044 ফটো উপলব্ধ
265 নাম : ৰীতা চাওৰা স্বামীৰ নাম: সমিৰণ চাওৰা ঘৰ নং : ৬৮ বয়স : 32 লিঙ্গ : মহিলা	GPK0243816 ফটো উপলব্ধ	266 নাম : যোগিতা চাওৰা পিতাৰ নাম: ৰঞ্জু চাওৰা ঘৰ নং : ৬৯ বয়স : 38 লিঙ্গ : মহিলা	GPK7036386 ফটো উপলব্ধ	267 নাম : ভাৰতী চাওৰা পিতাৰ নাম: মহিৰাম চাওৰা ঘৰ নং : ৭০ বয়স : 38 লিঙ্গ : মহিলা	GPK7036400 ফটো উপলব্ধ
268 নাম : ৰাজবীৰ চাওৰা পিতাৰ নাম: জানকী চাওৰা ঘৰ নং : ৭০ বয়স : 26 লিঙ্গ : পুৰুষ	GPK0352302 ফটো উপলব্ধ	269 নাম : লকে চাওৰা পিতাৰ নাম: চুকু চাওৰা ঘৰ নং : ৭৩ বয়স : 61 লিঙ্গ : পুৰুষ	GPK7036411 ফটো উপলব্ধ	270 নাম : সোনিচ্যা চৌৰা অন্যান্য: লোক চৌৰা ঘৰ নং : 73 বয়স : 32 লিঙ্গ : মহিলা	GPK0443523 ফটো উপলব্ধ



271 নাম : কৃষ্ণ চাওৰা পিতাৰ নাম: চুকু চাওৰা ঘৰ নং : ৭৪ বয়স : 61 লিঙ্গ : পুৰুষ	GPK7036433 ফটো উপলব্ধ	272 নাম : পঞ্চমী চাওৰা স্বামীৰ নাম: কৃষ্ণ চাওৰা ঘৰ নং : ৭৪ বয়স : 55 লিঙ্গ : মহিলা	GPK7036444 ফটো উপলব্ধ	273 নাম : বীণা চাওৰা স্বামীৰ নাম: কাৰ্তিক চাওৰা ঘৰ নং : ৭৪ বয়স : 40 লিঙ্গ : মহিলা	GPK7036466 ফটো উপলব্ধ
274 নাম : চুমিত চাওৰা পিতাৰ নাম: কৃষ্ণ চাওৰা ঘৰ নং : ৭৪ বয়স : 36 লিঙ্গ : পুৰুষ	GPK7036477 ফটো উপলব্ধ	275 নাম : শ্ৰেণী চাওৰা স্বামীৰ নাম: চুমিত চাওৰা ঘৰ নং : ৭৪ বয়স : 34 লিঙ্গ : মহিলা	GPK7040644 ফটো উপলব্ধ	276 নাম : পূজা চৌৱা পিতাৰ নাম: কৃষ্ণ চৌৱা ঘৰ নং : 74 বয়স : 27 লিঙ্গ : মহিলা	GPK0443515 ফটো উপলব্ধ
277 নাম : মুকন্দৰ চাওৰা পিতাৰ নাম: গৌৰী চাওৰা ঘৰ নং : ৭৫ বয়স : 40 লিঙ্গ : পুৰুষ	GPK0171397 ফটো উপলব্ধ	278 নাম : গৌৰী চাওৰা পিতাৰ নাম: চম্বৰা চাওৰা ঘৰ নং : ৭৫ বয়স : 38 লিঙ্গ : মহিলা	GPK7036499 ফটো উপলব্ধ	279 নাম : বগা চাওৰা পিতাৰ নাম: বৰুৱা চাওৰা ঘৰ নং : 76 বয়স : 34 লিঙ্গ : পুৰুষ	GPK0445676 ফটো উপলব্ধ
280 নাম : অঞ্জলী চাউৰা স্বামীৰ নাম: বগা চাওৰা ঘৰ নং : 76 বয়স : 32 লিঙ্গ : মহিলা	GPK0445106 ফটো উপলব্ধ	281 নাম : কাতা চাওৰা স্বামীৰ নাম: চুকু চাওৰা ঘৰ নং : ৭৭ বয়স : 61 লিঙ্গ : মহিলা	GPK7036524 ফটো উপলব্ধ	282 নাম : শংকৰ চাওৰা পিতাৰ নাম: ৰামচন্দ্ৰ চাওৰা ঘৰ নং : ৭৮ বয়স : 55 লিঙ্গ : পুৰুষ	GPK7036535 ফটো উপলব্ধ
283 নাম : কৰ্ণ চাওৰা পিতাৰ নাম: আদিয়া চাওৰা ঘৰ নং : ৮০ বয়স : 55 লিঙ্গ : পুৰুষ	GPK7036557 ফটো উপলব্ধ	284 নাম : সীতা চাওৰা স্বামীৰ নাম: দীপক চাওৰা ঘৰ নং : ৮০ বয়স : 50 লিঙ্গ : মহিলা	GPK7036568 ফটো উপলব্ধ	285 নাম : শিবম চাওৰা পিতাৰ নাম: কৰ্ণ চাওৰা ঘৰ নং : 80 বয়স : 19 লিঙ্গ : পুৰুষ	QGR0099705 ফটো উপলব্ধ
286 নাম : মদন চাওৰা পিতাৰ নাম: দাস চাওৰা ঘৰ নং : ৮১ বয়স : 59 লিঙ্গ : পুৰুষ	GPK7036591 ফটো উপলব্ধ	287 নাম : পুনী চাওৰা স্বামীৰ নাম: মদন চাওৰা ঘৰ নং : ৮১ বয়স : 55 লিঙ্গ : মহিলা	GPK7036604 ফটো উপলব্ধ	288 নাম : বিশোৱথ চৌৱা পিতাৰ নাম: মদন চৌৱা ঘৰ নং : 81 বয়স : 29 লিঙ্গ : পুৰুষ	GPK0381715 ফটো উপলব্ধ
289 নাম : সাবিত্ৰী চাওৰা স্বামীৰ নাম: বিচৰথ ঘৰ নং : 81 বয়স : 29 লিঙ্গ : মহিলা	QGR0061838 ফটো উপলব্ধ	290 নাম : চন্দ্ৰ চাওৰা পিতাৰ নাম: গংগা চাওৰা ঘৰ নং : ৮২ বয়স : 61 লিঙ্গ : পুৰুষ	GPK7036615 ফটো উপলব্ধ	291 নাম : লক্ষী চাওৰা স্বামীৰ নাম: চন্দ্ৰ চাওৰা ঘৰ নং : ৮২ বয়স : 55 লিঙ্গ : মহিলা	GPK7036626 ফটো উপলব্ধ
292 নাম : চয়িদা চাওৰা স্বামীৰ নাম: চন্দ্ৰ চাওৰা ঘৰ নং : ৮২ বয়স : 50 লিঙ্গ : মহিলা	GPK7036637 ফটো উপলব্ধ	293 নাম : ৰবি চাওৰা পিতাৰ নাম: চন্দ্ৰ চাওৰা ঘৰ নং : ৮২ বয়স : 35 লিঙ্গ : পুৰুষ	GPK0379974 ফটো উপলব্ধ	294 নাম : জুনমনি চাওৰা স্বামীৰ নাম: যোগেন চাওৰা ঘৰ নং : ৮২ বয়স : 26 লিঙ্গ : মহিলা	GPK0248294 ফটো উপলব্ধ
295 নাম : সীমা চাওৰা অন্যান্য: চন্দ্ৰ চাওৰা ঘৰ নং : ৮২ বয়স : 25 লিঙ্গ : মহিলা	GPK0248450 ফটো উপলব্ধ	296 নাম : অষ্টমী চাওৰা স্বামীৰ নাম: জিতেন চাওৰা ঘৰ নং : ৮৪ বয়স : 40 লিঙ্গ : মহিলা	GPK7036660 ফটো উপলব্ধ	297 নাম : ভাগ্যশ্ৰী দিহিঙ্গীয়া স্বামীৰ নাম: শেখৰ ৰঞ্জন দিহিঙ্গীয়া ঘৰ নং : 84 বয়স : 36 লিঙ্গ : মহিলা	GPK1576024 ফটো উপলব্ধ
298 নাম : ভানু চাওৰা পিতাৰ নাম: গুলুচু চাওৰা ঘৰ নং : ৮৫ বয়স : 60 লিঙ্গ : পুৰুষ	GPK7036671 ফটো উপলব্ধ	299 নাম : ৰেখা চাওৰা স্বামীৰ নাম: ভীম চাওৰা ঘৰ নং : ৮৬ বয়স : 42 লিঙ্গ : মহিলা	GPK7036706 ফটো উপলব্ধ	300 নাম : বৈশ্যাগ চৌৱা মাতৃৰ নাম: ৰেখা চৌৱা ঘৰ নং : 86 বয়স : 33 লিঙ্গ : পুৰুষ	GPK0443366 ফটো উপলব্ধ



301 নাম : মবিন চাওৰা পিতাৰ নাম: ৰাম লক্ষন চাওৰা ঘৰ নং : ৮৭ বয়স : 56 লিঙ্গ : পুৰুষ	GPK7036717 ফটো উপলব্ধ	302 নাম : চুহাগ চাউৰা স্বামীৰ নাম: বৈশাঘ চাউৰা ঘৰ নং : 87 বয়স : 49 লিঙ্গ : মহিলা	QGR0043711 ফটো উপলব্ধ	303 নাম : সুমন চাওৰা পিতাৰ নাম: জৱাহৰলাল চাওৰা ঘৰ নং : 88 বয়স : 22 লিঙ্গ : পুৰুষ	QGR0066589 ফটো উপলব্ধ
304 নাম : পুৰন চাওৰা পিতাৰ নাম: লক্ষন চাওৰা ঘৰ নং : ৮৯ বয়স : 57 লিঙ্গ : পুৰুষ	GPK7036762 ফটো উপলব্ধ	305 নাম : লীলামনি চাওৰা স্বামীৰ নাম: গান্ধী চাওৰা ঘৰ নং : ৯০ বয়স : 62 লিঙ্গ : মহিলা	GPK7036784 ফটো উপলব্ধ	306 নাম : ববিতা চাওৰা স্বামীৰ নাম: সাজেন চাওৰা ঘৰ নং : 90 বয়স : 27 লিঙ্গ : মহিলা	GPK1578319 ফটো উপলব্ধ
307 নাম : সাজেন চাওৰা মাতৃৰ নাম: লীলামনী চাওৰা ঘৰ নং : 90 বয়স : 27 লিঙ্গ : পুৰুষ	GPK1578806 ফটো উপলব্ধ	308 নাম : শিৱা চাওৰা মাতৃৰ নাম: লীলামনী চাওৰা ঘৰ নং : 90 বয়স : 26 লিঙ্গ : পুৰুষ	GPK1578798 ফটো উপলব্ধ	309 নাম : দুৰ্গামনি চাওৰা মাতৃৰ নাম: লীলামনী চাওৰা ঘৰ নং : 90 বয়স : 24 লিঙ্গ : মহিলা	GPK1578814 ফটো উপলব্ধ
310 নাম : বিজু চাওৰা পিতাৰ নাম: গেৰেচু চাওৰা ঘৰ নং : ৯১ বয়স : 50 লিঙ্গ : পুৰুষ	GPK7036795 ফটো উপলব্ধ	311 নাম : ধনমনি চাওৰা স্বামীৰ নাম: বিজু চাওৰা ঘৰ নং : ৯১ বয়স : 45 লিঙ্গ : মহিলা	GPK7036808 ফটো উপলব্ধ	312 নাম : ফুলমনি চাওৰা স্বামীৰ নাম: আডিয়া চাওৰা ঘৰ নং : ৯২ বয়স : 55 লিঙ্গ : মহিলা	GPK7036819 ফটো উপলব্ধ
313 নাম : অমৰ চাওৰা পিতাৰ নাম: আডিয়া চাওৰা ঘৰ নং : ৯২ বয়স : 39 লিঙ্গ : পুৰুষ	GPK0314617 ফটো উপলব্ধ	314 নাম : দীপেন চাওৰা পিতাৰ নাম: হৰেন চাওৰা ঘৰ নং : ৯৩ বয়স : 53 লিঙ্গ : পুৰুষ	GPK7036820 ফটো উপলব্ধ	315 নাম : কিৰন চাওৰা স্বামীৰ নাম: দীপেন চাওৰা ঘৰ নং : ৯৩ বয়স : 43 লিঙ্গ : মহিলা	GPK7036831 ফটো উপলব্ধ
316 নাম : সুনিতা চাওৰা স্বামীৰ নাম: পবন চাওৰা ঘৰ নং : 93 বয়স : 30 লিঙ্গ : মহিলা	GPK0450726 ফটো উপলব্ধ	317 নাম : সুনালি চৌৱা পিতাৰ নাম: দীপেন চৌৱা ঘৰ নং : 93 বয়স : 24 লিঙ্গ : মহিলা	GPK0402545 ফটো উপলব্ধ	318 নাম : বৰুৱা চাওৰা পিতাৰ নাম: গেৰেচু চাওৰা ঘৰ নং : ৯৪ বয়স : 52 লিঙ্গ : পুৰুষ	GPK7036842 ফটো উপলব্ধ
319 নাম : দৰ চাওৰা স্বামীৰ নাম: বৰুৱা চাওৰা ঘৰ নং : ৯৪ বয়স : 48 লিঙ্গ : মহিলা	GPK7036853 ফটো উপলব্ধ	320 নাম : প্ৰবিন শৌৰা পিতাৰ নাম: বোৰুআ শৌৰা ঘৰ নং : 94 বয়স : 24 লিঙ্গ : পুৰুষ	GPK0443424 ফটো উপলব্ধ	321 নাম : মনিৰাম চাওৰা পিতাৰ নাম: জাৱা চাওৰা ঘৰ নং : ৯৫ বয়স : 47 লিঙ্গ : পুৰুষ	GPK7036864 ফটো উপলব্ধ
322 নাম : মায়ী চাওৰা স্বামীৰ নাম: মণিৰাম চাওৰা ঘৰ নং : ৯৫ বয়স : 40 লিঙ্গ : মহিলা	GPK7036875 ফটো উপলব্ধ	323 নাম : অনিতা চাওৰা স্বামীৰ নাম: চনা চাওৰা ঘৰ নং : ৯৫ বয়স : 29 লিঙ্গ : মহিলা	GPK0249052 ফটো উপলব্ধ	324 নাম : অজয় চাওৰা মাতৃৰ নাম: মায়ী চাওৰা ঘৰ নং : 95 বয়স : 26 লিঙ্গ : পুৰুষ	GPK0457341 ফটো উপলব্ধ
325 নাম : লিকুমনী চাওৰা পিতাৰ নাম: দিপক চাওৰা ঘৰ নং : 95 বয়স : 23 লিঙ্গ : মহিলা	GPK0448498 ফটো উপলব্ধ	326 নাম : আদিত্য বাউৰী পিতাৰ নাম: কলেবৰ বাউৰী ঘৰ নং : ৯৫ বয়স : 70 লিঙ্গ : পুৰুষ	GPK7036922 ফটো উপলব্ধ	327 নাম : মণিতা বাউৰী স্বামীৰ নাম: আদিত্য বাউৰী ঘৰ নং : ৯৫ বয়স : 40 লিঙ্গ : মহিলা	GPK7036933 ফটো উপলব্ধ
328 নাম : মিনা কৰ্মকাৰ স্বামীৰ নাম: বিকাশ কৰ্মকাৰ ঘৰ নং : ৯৬ বয়স : 45 লিঙ্গ : মহিলা	GPK7036977 ফটো উপলব্ধ	329 নাম : বীনা চাওৰা স্বামীৰ নাম: চাহন চাওৰা ঘৰ নং : ৯৬ বয়স : 29 লিঙ্গ : মহিলা	GPK0347518 ফটো উপলব্ধ	330 নাম : বেব মানকী পিতাৰ নাম: চুকৰাম মানকী ঘৰ নং : ১০০ বয়স : 61 লিঙ্গ : পুৰুষ	GPK7037005 ফটো উপলব্ধ



331	GPK0443440	ফটো উপলব্ধ	332	GPK0408427	ফটো উপলব্ধ	333	GPK0450411	ফটো উপলব্ধ
নাম : বাৰ্জেশ মানকী পিতাৰ নাম: বেব মানকী ঘৰ নং : 100 বয়স : 30 লিঙ্গ : পুৰুষ			নাম : মত মানকী স্বামীৰ নাম: জ্যোতিষ মানকী ঘৰ নং : 100 বয়স : 26 লিঙ্গ : মহিলা			নাম : কৈলাস মানকী পিতাৰ নাম: বীশা মানকী ঘৰ নং : 100 বয়স : 24 লিঙ্গ : পুৰুষ		
334	GPK0450627	ফটো উপলব্ধ	335	GPK0147918	ফটো উপলব্ধ	336	GPK0439059	ফটো উপলব্ধ
নাম : মনোব মানকী পিতাৰ নাম: বাবো মানকী ঘৰ নং : 100 বয়স : 23 লিঙ্গ : পুৰুষ			নাম : সত্য চাওৰা পিতাৰ নাম: লহগা চাওৰা ঘৰ নং : 101 বয়স : 35 লিঙ্গ : পুৰুষ			নাম : জুলী ববিদাস বানিয়া স্বামীৰ নাম: নুএল বানিয়া ঘৰ নং : 101 বয়স : 34 লিঙ্গ : মহিলা		
337	GPK0441550	ফটো উপলব্ধ	338	GPK0441592	ফটো উপলব্ধ	339	GPK7037050	ফটো উপলব্ধ
নাম : বিতান চাওৰা মাতৃৰ নাম: পুনি চাওৰা ঘৰ নং : 101 বয়স : 30 লিঙ্গ : পুৰুষ			নাম : জুতিকা চাওৰা অন্যান্য: পুনি চাওৰা ঘৰ নং : 101 বয়স : 27 লিঙ্গ : মহিলা			নাম : চনিয়া চাউৰা পিতাৰ নাম: ডালিয়া চাওৰা ঘৰ নং : 102 বয়স : 55 লিঙ্গ : পুৰুষ		
340	GPK7037072	ফটো উপলব্ধ	341	GPK0457333	ফটো উপলব্ধ	342	GPK7037094	ফটো উপলব্ধ
নাম : উমেশ চাউৰা পিতাৰ নাম: চনিয়া চাউৰা ঘৰ নং : 102 বয়স : 34 লিঙ্গ : পুৰুষ			নাম : ধোনেশুৰি চৌৱা স্বামীৰ নাম: উমেশ চৌৱা ঘৰ নং : 102 বয়স : 31 লিঙ্গ : মহিলা			নাম : অঞ্জলী মাজী স্বামীৰ নাম: বিনোদ মাজী ঘৰ নং : 103 বয়স : 59 লিঙ্গ : মহিলা		
343	GPK1576016	ফটো উপলব্ধ	344	QGR0127779	ফটো উপলব্ধ	345	GPK0148148	ফটো উপলব্ধ
নাম : বৃপালি মিৰ্কা স্বামীৰ নাম: ৰাজ মিৰ্কা ঘৰ নং : 103 বয়স : 29 লিঙ্গ : মহিলা			নাম : ৰবি মাজি মাতৃৰ নাম: অঞ্জলী মাজি ঘৰ নং : 103 বয়স : 27 লিঙ্গ : পুৰুষ			নাম : সকিলা কুৰ্মী স্বামীৰ নাম: ৰজু কুৰ্মী ঘৰ নং : 108 বয়স : 37 লিঙ্গ : মহিলা		
346	GPK1566488	ফটো উপলব্ধ	347	GPK7037129	ফটো উপলব্ধ	348	GPK7037130	ফটো উপলব্ধ
নাম : ৰূপা চাউৰা পিতাৰ নাম: গোপিয়া চাউৰা ঘৰ নং : 104 বয়স : 31 লিঙ্গ : মহিলা			নাম : চামো চাওৰা পিতাৰ নাম: ৰামচন্দ্ৰ চাওৰা ঘৰ নং : 105 বয়স : 48 লিঙ্গ : পুৰুষ			নাম : লব চাওৰা পিতাৰ নাম: ৰামচন্দ্ৰ চাওৰা ঘৰ নং : 105 বয়স : 42 লিঙ্গ : পুৰুষ		
E 349	GPK7037141	ফটো উপলব্ধ	350	GPK0347526	ফটো উপলব্ধ	351	GPK7037152	ফটো উপলব্ধ
নাম : ৰবী চাওৰা স্বামীৰ নাম: লব চাওৰা ঘৰ নং : 105 বয়স : 39 লিঙ্গ : মহিলা			নাম : পুষ্পা চাওৰা স্বামীৰ নাম: চামা চাওৰা ঘৰ নং : 105 বয়স : 39 লিঙ্গ : মহিলা			নাম : ডিচেশ্বৰ মাজী পিতাৰ নাম: লখেশ্বৰ মাজী ঘৰ নং : 106 বয়স : 39 লিঙ্গ : পুৰুষ		
E 352	GPK7037185	ফটো উপলব্ধ	353	GPK0258657	ফটো উপলব্ধ	354	GPK0456236	ফটো উপলব্ধ
নাম : পয়ইদ ন স্বামীৰ নাম: বৃধে চাওৰা ঘৰ নং : 109 বয়স : 57 লিঙ্গ : মহিলা			নাম : ৰাজেন তাঁতী পিতাৰ নাম: বিজয় তাঁতী ঘৰ নং : 109 বয়স : 34 লিঙ্গ : পুৰুষ			নাম : অজয় চৌৱা মাতৃৰ নাম: পোয়েদা চৌৱা ঘৰ নং : 107 বয়স : 32 লিঙ্গ : পুৰুষ		
355	GPK0375238	ফটো উপলব্ধ	356	GPK0448530	ফটো উপলব্ধ	357	GPK0448720	ফটো উপলব্ধ
নাম : চিমা চাওৰা স্বামীৰ নাম: অনিল চাওৰা ঘৰ নং : 109 বয়স : 31 লিঙ্গ : মহিলা			নাম : নিৰ্মল তাছা মাতৃৰ নাম: ভৰত তাছা ঘৰ নং : 107 বয়স : 31 লিঙ্গ : পুৰুষ			নাম : সায়েবা চৌৱা স্বামীৰ নাম: অজয় চৌৱা ঘৰ নং : 107 বয়স : 30 লিঙ্গ : মহিলা		
358	GPK0345975	ফটো উপলব্ধ	E 359	GPK0148585	ফটো উপলব্ধ	E 360	GPK0148619	ফটো উপলব্ধ
নাম : বুকমিনি চাওৰা পিতাৰ নাম: চন্দ্ৰ চাওৰা ঘৰ নং : 109 বয়স : 27 লিঙ্গ : মহিলা			নাম : শংকৰ গৌৱালা পিতাৰ নাম: গনেশ গৌৱালা ঘৰ নং : 108 বয়স : 55 লিঙ্গ : পুৰুষ			নাম : আশা গৌৱালা স্বামীৰ নাম: চন্দ্ৰমণি গৌৱালা ঘৰ নং : 108 বয়স : 45 লিঙ্গ : মহিলা		



বিধানসভা সমষ্টিৰ নম্বৰ আৰু নাম : 95-ডিমৌ
অংশৰ নম্বৰ আৰু নাম : 1-আঠাবাৰী গ্ৰাণ্ট বাগান

361	GPK7037210	ফটো উপলব্ধ	নাম : বাজেশ গৌৱালা পিতাৰ নাম: বংশীলাল গৌৱালা ঘৰ নং : ১০৮ বয়স : 42 লিঙ্গ : পুৰুষ	362	GPK7037221	ফটো উপলব্ধ	নাম : ৰুমনি গৌৱালা স্বামীৰ নাম: বাজেশ গৌৱালা ঘৰ নং : ১০৮ বয়স : 38 লিঙ্গ : মহিলা	363	GPK1578301	ফটো উপলব্ধ	নাম : কৃষ্ণ গৌৱালা পিতাৰ নাম: শংকৰ গৌৱালা ঘৰ নং : 108 বয়স : 30 লিঙ্গ : পুৰুষ
364	GPK1578327	ফটো উপলব্ধ	নাম : ময়না গৌৱালা মাতৃৰ নাম: আশা গৌৱালা ঘৰ নং : 108 বয়স : 29 লিঙ্গ : মহিলা	365	GPK1578863	ফটো উপলব্ধ	নাম : বিষ্ণু গৌৱালা পিতাৰ নাম: শংকৰ গৌৱালা ঘৰ নং : 108 বয়স : 28 লিঙ্গ : পুৰুষ	366	GPK1578889	ফটো উপলব্ধ	নাম : ৰূপালী গৌৱালা মাতৃৰ নাম: আশা গৌৱালা ঘৰ নং : 108 বয়স : 27 লিঙ্গ : পুৰুষ
367	QGR0029587	ফটো উপলব্ধ	নাম : ববিতা চাওৰা মাতৃৰ নাম: লীলামনী চাওৰা ঘৰ নং : 108 বয়স : 26 লিঙ্গ : মহিলা	368	GPK0526665	ফটো উপলব্ধ	নাম : দীপিকা গুৱালা পিতাৰ নাম: অনীল গুৱালা ঘৰ নং : 108 বয়স : 22 লিঙ্গ : মহিলা	369	GPK7037243	ফটো উপলব্ধ	নাম : ভাৰত চাওৰা পিতাৰ নাম: গংগানা চাওৰা ঘৰ নং : ১১০ বয়স : 55 লিঙ্গ : পুৰুষ
E 370	GPK7037254	ফটো উপলব্ধ	নাম : অকালি চাওৰা স্বামীৰ নাম: ভাৰত চাওৰা ঘৰ নং : ১১০ বয়স : 46 লিঙ্গ : মহিলা	371	GPK0455196	ফটো উপলব্ধ	নাম : মীনাসী চৌৱা স্বামীৰ নাম: মহেশ চাওৰা ঘৰ নং : 110 বয়স : 25 লিঙ্গ : মহিলা	372	GPK0455204	ফটো উপলব্ধ	নাম : মহেশ চৌৱা পিতাৰ নাম: ভাৰত চৌৱা ঘৰ নং : 110 বয়স : 23 লিঙ্গ : পুৰুষ
E 373	GPK7037265	ফটো উপলব্ধ	নাম : বগনা চাওৰা পিতাৰ নাম: পৃথিা চাওৰা ঘৰ নং : 65 বয়স : 65 লিঙ্গ : পুৰুষ	374	GPK7037266	ফটো উপলব্ধ	নাম : নেৰকী চাওৰা স্বামীৰ নাম: ভগনা চাওৰা ঘৰ নং : ১১১ বয়স : 58 লিঙ্গ : মহিলা	S 375	GPK0509638	ফটো উপলব্ধ	নাম : বিতা সুনানী পিতাৰ নাম: অমৰনাথ বৌৰি ঘৰ নং : 111 বয়স : 35 লিঙ্গ : মহিলা
376	GPK0456160	ফটো উপলব্ধ	নাম : সোনাৰ চাওৰা মাতৃৰ নাম: নৰকী চাওৰা ঘৰ নং : 111 বয়স : 31 লিঙ্গ : মহিলা	377	GPK0149187	ফটো উপলব্ধ	নাম : ৰাজীৱ চাওৰা পিতাৰ নাম: বগনা চাওৰা ঘৰ নং : ১১১ বয়স : 29 লিঙ্গ : পুৰুষ	378	GPK0456061	ফটো উপলব্ধ	নাম : পূৰ্ণিমা চৌৱা স্বামীৰ নাম: ৰাজিব চৌৱা ঘৰ নং : 111 বয়স : 28 লিঙ্গ : মহিলা
379	GPK0450072	ফটো উপলব্ধ	নাম : কিৰণ ৰাজপুত মাতৃৰ নাম: পুষ্পা ৰাজপুত ঘৰ নং : 111 বয়স : 28 লিঙ্গ : পুৰুষ	380	GPK0457614	ফটো উপলব্ধ	নাম : নোবমী চৌৱা মাতৃৰ নাম: নৰকী চৌৱা ঘৰ নং : 111 বয়স : 27 লিঙ্গ : মহিলা	381	GPK1558485	ফটো উপলব্ধ	নাম : বিকাশ চাৰৰা পিতাৰ নাম: চন্দ্ৰ চাৰৰা ঘৰ নং : 111 বয়স : 27 লিঙ্গ : পুৰুষ
382	QGR0062752	ফটো উপলব্ধ	নাম : আকাশ চাওৰা পিতাৰ নাম: আকাল চাওৰা ঘৰ নং : 111 বয়স : 27 লিঙ্গ : পুৰুষ	383	GPK0456129	ফটো উপলব্ধ	নাম : আকাশ চাওৰা মাতৃৰ নাম: নৰকী চাওৰা ঘৰ নং : 111 বয়স : 25 লিঙ্গ : পুৰুষ	384	GPK1558519	ফটো উপলব্ধ	নাম : জুনাকী চাওৰা স্বামীৰ নাম: বিকাশ চাওৰা ঘৰ নং : 111 বয়স : 25 লিঙ্গ : মহিলা
E 385	GPK7037298	ফটো উপলব্ধ	নাম : চন্দ্ৰো পাণ্ডৱ পিতাৰ নাম: দুদ পাণ্ডৱ ঘৰ নং : ১১২ বয়স : 65 লিঙ্গ : পুৰুষ	E 386	GPK7037301	ফটো উপলব্ধ	নাম : সন্তোসী পাণ্ডৱ স্বামীৰ নাম: চন্দ্ৰো পাণ্ডৱ ঘৰ নং : ১১২ বয়স : 59 লিঙ্গ : মহিলা	387	GPK7037312	ফটো উপলব্ধ	নাম : সৰুমাঈ পাণ্ডৱ স্বামীৰ নাম: বনঞ্জয় পাণ্ডৱ ঘৰ নং : ১১২ বয়স : 40 লিঙ্গ : মহিলা
388	QGR0043687	ফটো উপলব্ধ	নাম : টুলটুল পাণ্ডৱ পিতাৰ নাম: ধনঞ্জয় পাণ্ডৱ ঘৰ নং : 112 বয়স : 20 লিঙ্গ : পুৰুষ	389	GPK7037345	ফটো উপলব্ধ	নাম : গোপীয়া চাওৰা পিতাৰ নাম: সঞ্জয় চাওৰা ঘৰ নং : ১১৩ বয়স : 63 লিঙ্গ : পুৰুষ	E 390	GPK7037356	ফটো উপলব্ধ	নাম : শান্তি চাওৰা স্বামীৰ নাম: গোপীয়া চাওৰা ঘৰ নং : ১১৩ বয়স : 58 লিঙ্গ : মহিলা



391 নাম : দীপক চাওৰা পিতাৰ নাম: গুপত্যা চাওৰা ঘৰ নং : 113 বয়স : 32 লিঙ্গ : পুৰুষ	QGR0103028 ফটো উপলব্ধ	392 নাম : পণীতা চাউৰা পিতাৰ নাম: গোপীয়া চাউৰা ঘৰ নং : 113 বয়স : 27 লিঙ্গ : মহিলা	GPK1561141 ফটো উপলব্ধ	393 নাম : শিব মানকি পিতাৰ নাম: জব্ৰা মানকি ঘৰ নং : 115 বয়স : 55 লিঙ্গ : পুৰুষ	GPK7037367 ফটো উপলব্ধ
394 নাম : মামনি মানকি স্বামীৰ নাম: শিব মানকি ঘৰ নং : 115 বয়স : 50 লিঙ্গ : মহিলা	GPK7037378 ফটো উপলব্ধ	395 নাম : দুৰ্গেশ্বৰ মূৰ্ধা পিতাৰ নাম: জয়সাগৰ মূৰ্ধা ঘৰ নং : 119 বয়স : 75 লিঙ্গ : পুৰুষ	GPK7037390 ফটো উপলব্ধ	396 নাম : বাবল মিৰ্ধা পিতাৰ নাম: দুৰ্গেশ্বৰ মিৰ্ধা ঘৰ নং : 119 বয়স : 35 লিঙ্গ : পুৰুষ	GPK0348649 ফটো উপলব্ধ
397 নাম : সুমিত্ৰা পাণ্ডৱ স্বামীৰ নাম: প্ৰেম পাণ্ডৱ ঘৰ নং : 119 বয়স : 45 লিঙ্গ : মহিলা	GPK0149856 ফটো উপলব্ধ	398 নাম : চনা পাণ্ডৱ পিতাৰ নাম: ৰামো পাণ্ডৱ ঘৰ নং : 120 বয়স : 40 লিঙ্গ : পুৰুষ	GPK7037458 ফটো উপলব্ধ	399 নাম : সাবিত্ৰী মূৰ্ধা স্বামীৰ নাম: যমুনা মূৰ্ধা ঘৰ নং : 120 বয়স : 51 লিঙ্গ : মহিলা	GPK0262717 ফটো উপলব্ধ
400 নাম : পানপাতী মূৰ্ধা স্বামীৰ নাম: অম্বু মূৰ্ধা ঘৰ নং : 120 বয়স : 47 লিঙ্গ : মহিলা	GPK7037469 ফটো উপলব্ধ	401 নাম : বিনা মূৰ্ধা স্বামীৰ নাম: বোদেশ্বৰ মূৰ্ধা ঘৰ নং : 120 বয়স : 45 লিঙ্গ : মহিলা	GPK0509141 ফটো উপলব্ধ	402 নাম : সমিত মূৰ্ধা পিতাৰ নাম: অম্বু মূৰ্ধা ঘৰ নং : 120 বয়স : 42 লিঙ্গ : পুৰুষ	GPK7037481 ফটো উপলব্ধ
403 নাম : দিপা মূৰ্ধা স্বামীৰ নাম: অমৃত মূৰ্ধা ঘৰ নং : 120 বয়স : 40 লিঙ্গ : মহিলা	GPK7037492 ফটো উপলব্ধ	404 নাম : সুনিতা মূৰ্ধা স্বামীৰ নাম: সুমিত মূৰ্ধা ঘৰ নং : 120 বয়স : 38 লিঙ্গ : মহিলা	GPK7037505 ফটো উপলব্ধ	405 নাম : মনমতী মূৰ্ধা স্বামীৰ নাম: ধৰ্মম মূৰ্ধা ঘৰ নং : 120 বয়স : 26 লিঙ্গ : মহিলা	GPK0436063 ফটো উপলব্ধ
406 নাম : কান্দী মূৰ্ধা স্বামীৰ নাম: আশী মূৰ্ধা ঘৰ নং : 121 বয়স : 53 লিঙ্গ : মহিলা	GPK7037516 ফটো উপলব্ধ	407 নাম : টুটমণি মিৰ্ধা মাতৃৰ নাম: কান্দী মিৰ্ধা ঘৰ নং : 121 বয়স : 31 লিঙ্গ : মহিলা	QGR0043729 ফটো উপলব্ধ	408 নাম : আকাল চাওৰা পিতাৰ নাম: জাব্ৰা চাওৰা ঘৰ নং : 123 বয়স : 55 লিঙ্গ : পুৰুষ	GPK7037549 ফটো উপলব্ধ
409 নাম : নমী চাওৰা স্বামীৰ নাম: আকাল চাওৰা ঘৰ নং : 123 বয়স : 49 লিঙ্গ : মহিলা	GPK7037550 ফটো উপলব্ধ	410 নাম : বিপুল চাওৰা পিতাৰ নাম: ললিত চাওৰা ঘৰ নং : 125 বয়স : 32 লিঙ্গ : পুৰুষ	QGR0041749 ফটো উপলব্ধ	411 নাম : অনিল মূৰ্ধা পিতাৰ নাম: জীবন মূৰ্ধা ঘৰ নং : 126 বয়স : 60 লিঙ্গ : পুৰুষ	GPK7037629 ফটো উপলব্ধ
412 নাম : জনাকী মূৰ্ধা স্বামীৰ নাম: লখিপ্ৰসাদ মূৰ্ধা ঘৰ নং : 126 বয়স : 30 লিঙ্গ : মহিলা	GPK0450122 ফটো উপলব্ধ	413 নাম : মামনি মিৰ্ধা বৰা স্বামীৰ নাম: নাৰায়ণ বৰা ঘৰ নং : 127 বয়স : 40 লিঙ্গ : মহিলা	GPK0468454 ফটো উপলব্ধ	414 নাম : নাৰায়ণ বৰা পিতাৰ নাম: সন্তী বৰা ঘৰ নং : 127 বয়স : 30 লিঙ্গ : পুৰুষ	GPK0410019 ফটো উপলব্ধ
E 415 নাম : মণি মূৰ্ধা স্বামীৰ নাম: বিষ্ণু মূৰ্ধা ঘৰ নং : 128 বয়স : 39 লিঙ্গ : মহিলা	GPK7037652 ফটো উপলব্ধ	416 নাম : পুনেশ্বৰ চাওৰা পিতাৰ নাম: গোপীনাথ চাওৰা ঘৰ নং : 129 বয়স : 85 লিঙ্গ : পুৰুষ	GPK7037709 ফটো উপলব্ধ	417 নাম : আৰতি ৰাজপুত চাওৰা পিতাৰ নাম: পুনেশ্বৰ চাওৰা ঘৰ নং : 129 বয়স : 45 লিঙ্গ : মহিলা	GPK7037710 ফটো উপলব্ধ
418 নাম : মহেশ চাওৰা অন্যান্য: ৰাজেশ চাওৰা ঘৰ নং : 130 বয়স : 33 লিঙ্গ : পুৰুষ	GPK7040519 ফটো উপলব্ধ	419 নাম : ৰুণ চাওৰা স্বামীৰ নাম: মহেশ চাওৰা ঘৰ নং : 130 বয়স : 31 লিঙ্গ : মহিলা	GPK0249003 ফটো উপলব্ধ	420 নাম : কানাই চাওৰা পিতাৰ নাম: অনন্ত চাওৰা ঘৰ নং : 131 বয়স : 55 লিঙ্গ : পুৰুষ	GPK7037743 ফটো উপলব্ধ



বিধানসভা সমষ্টিৰ নম্বৰ আৰু নাম : 95-ডিমৌ
অংশৰ নম্বৰ আৰু নাম : 1-আঠাবাৰী গ্ৰাণ্ট বাগান

421 নাম : ৰাজু ৰায় অন্যান্য: কানাই চাওৰা ঘৰ নং : ১৩১ বয়স : 53 লিঙ্গ : পুৰুষ	GPK7040520 ফটো উপলব্ধ	422 নাম : অনলা চাওৰা স্বামীৰ নাম: কানাই চাওৰা ঘৰ নং : ১৩১ বয়স : 50 লিঙ্গ : মহিলা	GPK7037754 ফটো উপলব্ধ	423 নাম : ৰূপা ৰায় পিতাৰ নাম: কানাই ৰায় ঘৰ নং : ১৩১ বয়স : 44 লিঙ্গ : মহিলা	GPK7040575 ফটো উপলব্ধ
424 নাম : ৰামু চাওৰা অন্যান্য: কানাই চাওৰা ঘৰ নং : ১৩১ বয়স : 36 লিঙ্গ : পুৰুষ	GPK7040508 ফটো উপলব্ধ	425 নাম : ছালমী চাওৰা অন্যান্য: কানাই চাওৰা ঘৰ নং : ১৩১ বয়স : 33 লিঙ্গ : মহিলা	GPK7040542 ফটো উপলব্ধ	426 নাম : লেখামনি ৰায় পিতাৰ নাম: ৰাজু ৰায় ঘৰ নং : 131 বয়স : 26 লিঙ্গ : মহিলা	GPK0432450 ফটো উপলব্ধ
427 নাম : অমনজিৎ ৰায় পিতাৰ নাম: ৰাজু ৰায় ঘৰ নং : 131 বয়স : 24 লিঙ্গ : পুৰুষ	GPK0432476 ফটো উপলব্ধ	428 নাম : মায়ী গঞ্জু স্বামীৰ নাম: টিকু গঞ্জু ঘৰ নং : 132 বয়স : 32 লিঙ্গ : মহিলা	GPK0432542 ফটো উপলব্ধ	429 নাম : শুকৰু পাতৰ পিতাৰ নাম: কতা পাতৰ ঘৰ নং : ১৩৩ বয়স : 33 লিঙ্গ : পুৰুষ	GPK0448027 ফটো উপলব্ধ
430 নাম : লক্ষীচৰণ কবিৰাজ পিতাৰ নাম: আপনা কবিৰাজ ঘৰ নং : ১৩৪ বয়স : 55 লিঙ্গ : পুৰুষ	GPK7037798 ফটো উপলব্ধ	431 নাম : বিজু কবিৰাজ স্বামীৰ নাম: লক্ষীচৰণ কবিৰাজ ঘৰ নং : ১৩৪ বয়স : 49 লিঙ্গ : মহিলা	GPK7037801 ফটো উপলব্ধ	432 নাম : ভীম তাছা পিতাৰ নাম: ধ্ৰুৱ তাছা ঘৰ নং : ১৩৪ বয়স : 41 লিঙ্গ : পুৰুষ	GPK0016477 ফটো উপলব্ধ
433 নাম : শ্যাম কবিৰাজ পিতাৰ নাম: লক্ষীচৰণ কবিৰাজ ঘৰ নং : ১৩৪ বয়স : 36 লিঙ্গ : পুৰুষ	GPK0102921 ফটো উপলব্ধ	434 নাম : বানী তাছা স্বামীৰ নাম: ভীম তাছা ঘৰ নং : ১৩৪ বয়স : 35 লিঙ্গ : মহিলা	GPK0016576 ফটো উপলব্ধ	435 নাম : আৰতি চাওৰা পিতাৰ নাম: জন চাওৰা ঘৰ নং : ১৩৪ বয়স : 31 লিঙ্গ : মহিলা	GPK0016717 ফটো উপলব্ধ
436 নাম : বসন্ত কবিৰাজ পিতাৰ নাম: লক্ষীচৰণ কবিৰাজ ঘৰ নং : 134 বয়স : 27 লিঙ্গ : পুৰুষ	QGR0017210 ফটো উপলব্ধ	437 নাম : দিপেন তাচা পিতাৰ নাম: ভীম তাচা ঘৰ নং : 134 বয়স : 20 লিঙ্গ : পুৰুষ	QGR0043679 ফটো উপলব্ধ	438 নাম : তুফান মানকী পিতাৰ নাম: চুকৰাম মানকী ঘৰ নং : ১৩৬ বয়স : 60 লিঙ্গ : পুৰুষ	GPK7037823 ফটো উপলব্ধ
439 নাম : ৰমী মানকী স্বামীৰ নাম: তুফান মানকী ঘৰ নং : ১৩৬ বয়স : 55 লিঙ্গ : মহিলা	GPK7037834 ফটো উপলব্ধ	440 নাম : অজয় মানকি পিতাৰ নাম: তুপান মানকি ঘৰ নং : ১৩৬ বয়স : 35 লিঙ্গ : পুৰুষ	GPK0017368 ফটো উপলব্ধ	441 নাম : বিৰহা মানকী পিতাৰ নাম: চুকৰাম মানকী ঘৰ নং : ১৩৭ বয়স : 55 লিঙ্গ : পুৰুষ	GPK7037845 ফটো উপলব্ধ
442 নাম : বিনা মানকী স্বামীৰ নাম: বিৰহা মানকী ঘৰ নং : ১৩৭ বয়স : 50 লিঙ্গ : মহিলা	GPK7037856 ফটো উপলব্ধ	443 নাম : কেৰেঞ্জ চাওৰা পিতাৰ নাম: চমৰা চাওৰা ঘৰ নং : ১৩৮ বয়স : 68 লিঙ্গ : পুৰুষ	GPK7037867 ফটো উপলব্ধ	444 নাম : ৰাজু চাওৰা পিতাৰ নাম: কেৰেঞ্জ চাওৰা ঘৰ নং : ১৩৮ বয়স : 38 লিঙ্গ : পুৰুষ	GPK7037889 ফটো উপলব্ধ
445 নাম : তুমৰু চাওৰা পিতাৰ নাম: কেৰেনাজ চাওৰা ঘৰ নং : ১৩৮ বয়স : 32 লিঙ্গ : পুৰুষ	GPK0267039 ফটো উপলব্ধ	446 নাম : দুৰ্গা চাওৰা পিতাৰ নাম: নবীন চাওৰা ঘৰ নং : ১৩৯ বয়স : 45 লিঙ্গ : পুৰুষ	GPK7037914 ফটো উপলব্ধ	447 নাম : কাজল চাওৰা স্বামীৰ নাম: দুৰ্গা চাওৰা ঘৰ নং : ১৩৯ বয়স : 40 লিঙ্গ : মহিলা	GPK0018267 ফটো উপলব্ধ
448 নাম : সোণমণি চাওৰা পিতাৰ নাম: দুৰ্গা চাওৰা ঘৰ নং : ১৩৯ বয়স : 31 লিঙ্গ : মহিলা	GPK0248104 ফটো উপলব্ধ	449 নাম : জন চাওৰা পিতাৰ নাম: লচমুৰো চাওৰা ঘৰ নং : ১৪০ বয়স : 63 লিঙ্গ : পুৰুষ	GPK7037947 ফটো উপলব্ধ	E 450 নাম : কাঞ্জী চাওৰা স্বামীৰ নাম: জন চাওৰা ঘৰ নং : ১৪০ বয়স : 56 লিঙ্গ : মহিলা	GPK7037958 ফটো উপলব্ধ



বিধানসভা সমষ্টিৰ নম্বৰ আৰু নাম : 95-ডিমৌ
অংশৰ নম্বৰ আৰু নাম : 1-আঠাবাৰী গ্ৰাণ্ট বাগান

451 নাম : দাবু চাওৰা পিতাৰ নাম: জন চাওৰা ঘৰ নং : 180 বয়স : 50 লিঙ্গ : পুৰুষ	GPK7037969 ফটো উপলব্ধ	452 নাম : মণি চাওৰা স্বামীৰ নাম: দাবু চাওৰা ঘৰ নং : 180 বয়স : 46 লিঙ্গ : মহিলা	GPK7037970 ফটো উপলব্ধ	453 নাম : দৰমন চাওৰা পিতাৰ নাম: জন চাওৰা ঘৰ নং : 180 বয়স : 41 লিঙ্গ : পুৰুষ	GPK7037992 ফটো উপলব্ধ
454 নাম : মমতা চাওৰা স্বামীৰ নাম: দৰমন চাওৰা ঘৰ নং : 180 বয়স : 38 লিঙ্গ : মহিলা	GPK7038008 ফটো উপলব্ধ	455 নাম : বঞ্জন চাউৰা পিতাৰ নাম: জন চাউৰা ঘৰ নং : 180 বয়স : 35 লিঙ্গ : পুৰুষ	GPK0019166 ফটো উপলব্ধ	456 নাম : যোগেশ চাওৰা পিতাৰ নাম: কাউৰাম চাওৰা ঘৰ নং : 180 বয়স : 32 লিঙ্গ : পুৰুষ	GPK0267906 ফটো উপলব্ধ
457 নাম : জটিল চাওৰা পিতাৰ নাম: জৱা চাওৰা ঘৰ নং : 181 বয়স : 51 লিঙ্গ : পুৰুষ	GPK7038019 ফটো উপলব্ধ	458 নাম : ছনা চাওৰা পিতাৰ নাম: জৱা চাওৰা ঘৰ নং : 181 বয়স : 42 লিঙ্গ : পুৰুষ	GPK7038031 ফটো উপলব্ধ	459 নাম : পল্লবি চাওৰা স্বামীৰ নাম: জটিল চাওৰা ঘৰ নং : 181 বয়স : 40 লিঙ্গ : মহিলা	GPK7038020 ফটো উপলব্ধ
460 নাম : পূণী চাওৰা স্বামীৰ নাম: দেবানন্দ চাওৰা ঘৰ নং : 182 বয়স : 43 লিঙ্গ : মহিলা	GPK7038053 ফটো উপলব্ধ	461 নাম : জিৰ্মা চৌৱা মাতৃৰ নাম: পূনি চৌৱা ঘৰ নং : 142 বয়স : 25 লিঙ্গ : মহিলা	GPK0437939 ফটো উপলব্ধ	462 নাম : সুনীল তাছা পিতাৰ নাম: ঘাইয়া তাছা ঘৰ নং : 188 বয়স : 59 লিঙ্গ : পুৰুষ	GPK7038086 ফটো উপলব্ধ
E 463 নাম : দেবী তাছা স্বামীৰ নাম: সুনীল তাছা ঘৰ নং : 188 বয়স : 55 লিঙ্গ : মহিলা	GPK7038097 ফটো উপলব্ধ	464 নাম : মিথিলা তাছা পিতাৰ নাম: সুনীল তাছা ঘৰ নং : 188 বয়স : 33 লিঙ্গ : মহিলা	GPK7038100 ফটো উপলব্ধ	465 নাম : ভৱানী তাছা মৃধা স্বামীৰ নাম: গৌতম মৃধা ঘৰ নং : 188 বয়স : 32 লিঙ্গ : মহিলা	GPK0375188 ফটো উপলব্ধ
466 নাম : মঞ্জু মৃধা স্বামীৰ নাম: চিৱা মৃধা ঘৰ নং : 188 বয়স : 31 লিঙ্গ : মহিলা	GPK0102855 ফটো উপলব্ধ	467 নাম : চিৱা মৃধা মাতৃৰ নাম: মঞ্জু মৃধা ঘৰ নং : 188 বয়স : 30 লিঙ্গ : পুৰুষ	GPK0248005 ফটো উপলব্ধ	468 নাম : মঞ্জু মৃধা স্বামীৰ নাম: দেবা মৃধা ঘৰ নং : 188 বয়স : 29 লিঙ্গ : মহিলা	GPK0248880 ফটো উপলব্ধ
469 নাম : সনজু তাছা মাতৃৰ নাম: দেবী তাছা ঘৰ নং : 144 বয়স : 29 লিঙ্গ : পুৰুষ	GPK0443606 ফটো উপলব্ধ	470 নাম : মহিমা তাছা পিতাৰ নাম: সুনীল তাছা ঘৰ নং : 188 বয়স : 28 লিঙ্গ : মহিলা	GPK0248914 ফটো উপলব্ধ	471 নাম : দেবা মৃধা মাতৃৰ নাম: মঞ্জু মৃধা ঘৰ নং : 188 বয়স : 27 লিঙ্গ : পুৰুষ	GPK0248864 ফটো উপলব্ধ
472 নাম : লোখী গঞ্জ স্বামীৰ নাম: বিক্রম গঞ্জ ঘৰ নং : 185 বয়স : 27 লিঙ্গ : মহিলা	GPK0447995 ফটো উপলব্ধ	473 নাম : ৰূপালি তাছা স্বামীৰ নাম: সনজু তাছা ঘৰ নং : 144 বয়স : 23 লিঙ্গ : মহিলা	GPK1561182 ফটো উপলব্ধ	474 নাম : চেনিয়াই কুমী স্বামীৰ নাম: চিন্ধা কুমী ঘৰ নং : 185 বয়স : 62 লিঙ্গ : মহিলা	GPK7038111 ফটো উপলব্ধ
E 475 নাম : শ্ৰবন কুমী পিতাৰ নাম: চিন্ধা কুমী ঘৰ নং : 185 বয়স : 45 লিঙ্গ : পুৰুষ	GPK7038122 ফটো উপলব্ধ	476 নাম : কুমাৰী মালী তাছা স্বামীৰ নাম: ৰমেন তাছা ঘৰ নং : 145 বয়স : 30 লিঙ্গ : মহিলা	GPK0299891 ফটো উপলব্ধ	E 477 নাম : ৰুম্মা কুমী স্বামীৰ নাম: সুৰেন কুমী ঘৰ নং : 186 বয়স : 67 লিঙ্গ : মহিলা	GPK7038133 ফটো উপলব্ধ
E 478 নাম : জীপচন কুমী পিতাৰ নাম: সুৰেন কুমী ঘৰ নং : 186 বয়স : 48 লিঙ্গ : পুৰুষ	GPK7038144 ফটো উপলব্ধ	479 নাম : মায়নী কুমী স্বামীৰ নাম: জীপচন কুমী ঘৰ নং : 186 বয়স : 44 লিঙ্গ : মহিলা	GPK7038166 ফটো উপলব্ধ	480 নাম : সোসিন কুমী পিতাৰ নাম: জীপচন কুমী ঘৰ নং : 146 বয়স : 24 লিঙ্গ : পুৰুষ	QGR0061952 ফটো উপলব্ধ



বিধানসভা সমষ্টিৰ নম্বৰ আৰু নাম : 95-ডিমৌ
অংশৰ নম্বৰ আৰু নাম : 1-আঠাবাৰী গ্ৰাণ্ট বাগান

481 নাম : জংলী কবিৰাজ স্বামীৰ নাম : তিনা কবিৰাজ ঘৰ নং : ১৪৭ বয়স : 75 লিঙ্গ : মহিলা	GPK7038202 ফটো উপলব্ধ	E 482 নাম : সুশীল তাছা পিতাৰ নাম : গোবিন্দ তাছা ঘৰ নং : ১৪৭ বয়স : 55 লিঙ্গ : পুৰুষ	GPK7038188 ফটো উপলব্ধ	483 নাম : জানকী তাছা স্বামীৰ নাম : সুশীল তাছা ঘৰ নং : ১৪৭ বয়স : 44 লিঙ্গ : মহিলা	GPK7038199 ফটো উপলব্ধ
E 484 নাম : লাল তাছা পিতাৰ নাম : বিষ্ণু তাছা ঘৰ নং : ১৪৯ বয়স : 46 লিঙ্গ : পুৰুষ	GPK7038235 ফটো উপলব্ধ	485 নাম : বেণকা তাছা স্বামীৰ নাম : লাল তাছা ঘৰ নং : ১৪৯ বয়স : 40 লিঙ্গ : মহিলা	GPK7038246 ফটো উপলব্ধ	486 নাম : অনিল তাছা পিতাৰ নাম : লক্ষন তাছা ঘৰ নং : ১৫০ বয়স : 65 লিঙ্গ : পুৰুষ	GPK7038268 ফটো উপলব্ধ
487 নাম : সীতাৰানী তাছা স্বামীৰ নাম : অনিল তাছা ঘৰ নং : ১৫০ বয়স : 57 লিঙ্গ : মহিলা	GPK7038279 ফটো উপলব্ধ	488 নাম : পূৰ্বী তাছা পিতাৰ নাম : অনিল তাছা ঘৰ নং : ১৫০ বয়স : 38 লিঙ্গ : মহিলা	GPK7038280 ফটো উপলব্ধ	489 নাম : মামনী তাছা পিতাৰ নাম : অনিল তাছা ঘৰ নং : ১৫০ বয়স : 35 লিঙ্গ : মহিলা	GPK7038291 ফটো উপলব্ধ
490 নাম : দেবজিত তাছা পিতাৰ নাম : অনিল তাছা ঘৰ নং : ১৫০ বয়স : 34 লিঙ্গ : পুৰুষ	GPK7038304 ফটো উপলব্ধ	E 491 নাম : বামেয়া পাণ্ডৱ পিতাৰ নাম : জৱী পাণ্ডৱ ঘৰ নং : ১৫১ বয়স : 57 লিঙ্গ : পুৰুষ	GPK7038315 ফটো উপলব্ধ	492 নাম : সভাৰাম পাণ্ডৱ পিতাৰ নাম : বামেয়া পাণ্ডৱ ঘৰ নং : ১৫১ বয়স : 33 লিঙ্গ : পুৰুষ	GPK0346403 ফটো উপলব্ধ
S2 493 নাম : আৰতি পাণ্ডৱ পিতাৰ নাম : ৰামনাথ পাণ্ডৱ ঘৰ নং : 151 বয়স : 23 লিঙ্গ : মহিলা	GPK0450049 ফটো উপলব্ধ	494 নাম : লক্ষ্মী কবিৰাজ স্বামীৰ নাম : অনিল পাণ্ডৱ ঘৰ নং : ১৫২ বয়স : 45 লিঙ্গ : মহিলা	GPK7038337 ফটো উপলব্ধ	495 নাম : অনিল কবিৰাজ পিতাৰ নাম : ৰামচন্দ্ৰ কবিৰাজ ঘৰ নং : ১৫২ বয়স : 40 লিঙ্গ : পুৰুষ	GPK0023739 ফটো উপলব্ধ
496 নাম : অমৃত কবিৰাজ পিতাৰ নাম : অনিল কবিৰাজ ঘৰ নং : ১৫২ বয়স : 29 লিঙ্গ : পুৰুষ	GPK0120493 ফটো উপলব্ধ	497 নাম : মংগলী কবিৰাজ স্বামীৰ নাম : অমৃত কবিৰাজ ঘৰ নং : ১৫২ বয়স : 26 লিঙ্গ : মহিলা	GPK0379958 ফটো উপলব্ধ	498 নাম : মাহমনি পাণ্ডৱ স্বামীৰ নাম : পটকো পাণ্ডৱ ঘৰ নং : ১৫৩ বয়স : 47 লিঙ্গ : মহিলা	GPK7038360 ফটো উপলব্ধ
499 নাম : নেইনা ৰায় পিতাৰ নাম : পুনা ৰায় ঘৰ নং : ১৫৩ বয়স : 27 লিঙ্গ : মহিলা	GPK0439612 ফটো উপলব্ধ	500 নাম : গাড়ীয়া পাণ্ডৱ পিতাৰ নাম : জাৱী পাণ্ডৱ ঘৰ নং : ১৫৪ বয়স : 53 লিঙ্গ : পুৰুষ	GPK7038371 ফটো উপলব্ধ	501 নাম : বীনা পাণ্ডৱ স্বামীৰ নাম : গাড়ীয়া পাণ্ডৱ ঘৰ নং : ১৫৪ বয়স : 47 লিঙ্গ : মহিলা	GPK7038382 ফটো উপলব্ধ
502 নাম : ৰতেশ্বৰ পাণ্ডৱ পিতাৰ নাম : দাচু পাণ্ডৱ ঘৰ নং : ১৫৫ বয়স : 52 লিঙ্গ : পুৰুষ	GPK7038393 ফটো উপলব্ধ	503 নাম : চনমনি পাণ্ডৱ স্বামীৰ নাম : ৰতেশ্বৰ পাণ্ডৱ ঘৰ নং : ১৫৫ বয়স : 45 লিঙ্গ : মহিলা	GPK7038406 ফটো উপলব্ধ	504 নাম : পুনম পন্দোৱ অন্যান্য : ৰতেশ্বৰ পন্দোৱ ঘৰ নং : 155 বয়স : 31 লিঙ্গ : মহিলা	GPK0459032 ফটো উপলব্ধ
# 505 নাম : লক্ষী পাণ্ডৱ পিতাৰ নাম : ৰতেশ্বৰ পাণ্ডৱ ঘৰ নং : 155 বয়স : 26 লিঙ্গ : মহিলা	GPK0457457 ফটো উপলব্ধ	506 নাম : দেবেন পাণ্ডৱ পিতাৰ নাম : ৰতেশ্বৰ পাণ্ডৱ ঘৰ নং : 155 বয়স : 25 লিঙ্গ : পুৰুষ	GPK0477943 ফটো উপলব্ধ	E 507 নাম : লক্ষীন্দৰ তাছা পিতাৰ নাম : আপনা তাছা ঘৰ নং : ১৫৬ বয়স : 72 লিঙ্গ : পুৰুষ	GPK7038417 ফটো উপলব্ধ
508 নাম : মালতী তাছা স্বামীৰ নাম : লক্ষীন্দৰ তাছা ঘৰ নং : ১৫৬ বয়স : 62 লিঙ্গ : মহিলা	GPK7038428 ফটো উপলব্ধ	509 নাম : প্ৰফুল্ল দাস পিতাৰ নাম : নৰেন চন্দ্ৰ দাস ঘৰ নং : ১৫৬ বয়স : 47 লিঙ্গ : পুৰুষ	GPK7038451 ফটো উপলব্ধ	510 নাম : মিনতি দাস স্বামীৰ নাম : প্ৰফুল্ল দাস ঘৰ নং : ১৫৬ বয়স : 39 লিঙ্গ : মহিলা	GPK7038440 ফটো উপলব্ধ



511 নাম : প্ৰতি বৰ্হেট্ৰী তাস স্বামীৰ নাম : কাৰ্তিক তাস ঘৰ নং : 156 বয়স : 25 লিঙ্গ : মহিলা	GPK0438069 ফটো উপলব্ধ	E 512 নাম : ভগবান চাওৰা পিতাৰ নাম : বৰসিং চাওৰা ঘৰ নং : 157 বয়স : 65 লিঙ্গ : পুৰুষ	GPK7038484 ফটো উপলব্ধ	513 নাম : ভীম চাওৰা পিতাৰ নাম : হাৰিয়া চাওৰা ঘৰ নং : 159 বয়স : 42 লিঙ্গ : পুৰুষ	GPK7038495 ফটো উপলব্ধ
514 নাম : প্ৰদীপ চাওৰা পিতাৰ নাম : হাৰিয়া চাওৰা ঘৰ নং : 159 বয়স : 40 লিঙ্গ : পুৰুষ	GPK7038508 ফটো উপলব্ধ	515 নাম : লক্ষী চাওৰা স্বামীৰ নাম : ভীম চাওৰা ঘৰ নং : 159 বয়স : 38 লিঙ্গ : মহিলা	GPK7038519 ফটো উপলব্ধ	516 নাম : অৰ্জুন চাওৰা পিতাৰ নাম : হেৰিয়া চাওৰা ঘৰ নং : 159 বয়স : 36 লিঙ্গ : পুৰুষ	GPK1341191 ফটো উপলব্ধ
517 নাম : দেৱিজত কবিৰাজ পিতাৰ নাম : সুভাষ কবিৰাজ ঘৰ নং : 157 বয়স : 31 লিঙ্গ : পুৰুষ	GPK0450189 ফটো উপলব্ধ	518 নাম : অজয় চাওৰা পিতাৰ নাম : ভীম চাওৰা ঘৰ নং : 157 বয়স : 29 লিঙ্গ : পুৰুষ	QGR0022368 ফটো উপলব্ধ	519 নাম : বগা তাছা পিতাৰ নাম : কানাই তাছা ঘৰ নং : 158 বয়স : 51 লিঙ্গ : পুৰুষ	GPK7038531 ফটো উপলব্ধ
520 নাম : চাইৰা কবিৰাজ স্বামীৰ নাম : বমেন কবিৰাজ ঘৰ নং : 158 বয়স : 27 লিঙ্গ : মহিলা	GPK0375352 ফটো উপলব্ধ	521 নাম : বমেন কবিৰাজ পিতাৰ নাম : বগা কবিৰাজ ঘৰ নং : 158 বয়স : 27 লিঙ্গ : মহিলা	GPK0379859 ফটো উপলব্ধ	522 নাম : তুলসী তাছা পিতাৰ নাম : আপনা তাছা ঘৰ নং : 159 বয়স : 67 লিঙ্গ : পুৰুষ	GPK7038553 ফটো উপলব্ধ
E 523 নাম : নগেন তাছা পিতাৰ নাম : তুলসী তাছা ঘৰ নং : 159 বয়স : 42 লিঙ্গ : পুৰুষ	GPK7038564 ফটো উপলব্ধ	524 নাম : আৰতি তাছা স্বামীৰ নাম : নগেন তাছা ঘৰ নং : 159 বয়স : 38 লিঙ্গ : মহিলা	GPK7038575 ফটো উপলব্ধ	525 নাম : অঞ্জনা পাণ্ডৱ পিতাৰ নাম : টেংকু পাণ্ডৱ ঘৰ নং : 159 বয়স : 33 লিঙ্গ : মহিলা	GPK7038586 ফটো উপলব্ধ
526 নাম : বিশ্বজিত তাছা পিতাৰ নাম : তুলসী তাছা ঘৰ নং : 159 বয়স : 28 লিঙ্গ : পুৰুষ	GPK0379842 ফটো উপলব্ধ	527 নাম : শ্যামো পাণ্ডৱ পিতাৰ নাম : নিতাই পাণ্ডৱ ঘৰ নং : 160 বয়স : 53 লিঙ্গ : পুৰুষ	GPK7038597 ফটো উপলব্ধ	E 528 নাম : বিনা পাণ্ডৱ স্বামীৰ নাম : শ্যামো পাণ্ডৱ ঘৰ নং : 160 বয়স : 48 লিঙ্গ : মহিলা	GPK7038600 ফটো উপলব্ধ
S 529 নাম : জোনাকী পাণ্ডৱ পিতাৰ নাম : শ্যাম পাণ্ডৱ ঘৰ নং : 160 বয়স : 126 লিঙ্গ : মহিলা	GPK0195677 ফটো উপলব্ধ	S 530 নাম : সূৰ্য্য ঘাসি পিতাৰ নাম : লীলাধৰ ঘাসি ঘৰ নং : 160 বয়স : 24 লিঙ্গ : পুৰুষ	GPK0509620 ফটো উপলব্ধ	531 নাম : গুপ্ত পাণ্ডৱ পিতাৰ নাম : নিতাই পাণ্ডৱ ঘৰ নং : 161 বয়স : 65 লিঙ্গ : পুৰুষ	GPK7038611 ফটো উপলব্ধ
532 নাম : মঞ্জু পাণ্ডৱ স্বামীৰ নাম : গুপ্ত পাণ্ডৱ ঘৰ নং : 161 বয়স : 52 লিঙ্গ : মহিলা	GPK7038622 ফটো উপলব্ধ	533 নাম : অনীতা পন্দোৱ অন্যান্য : পাৰ্থ জ্যোতি গগৈ ঘৰ নং : 161 বয়স : 34 লিঙ্গ : পুৰুষ	GPK0454652 ফটো উপলব্ধ	534 নাম : অতুল পন্দোৱ মাতৃৰ নাম : মঞ্জু পন্দোৱ ঘৰ নং : 161 বয়স : 32 লিঙ্গ : পুৰুষ	GPK0454645 ফটো উপলব্ধ
535 নাম : অবীজীত পন্দোৱ মাতৃৰ নাম : মঞ্জু পন্দোৱ ঘৰ নং : 161 বয়স : 29 লিঙ্গ : পুৰুষ	GPK0454629 ফটো উপলব্ধ	536 নাম : বিমা ৰাজপত পিতাৰ নাম : চায়নী পাণ্ডৱ ঘৰ নং : 161 বয়স : 29 লিঙ্গ : মহিলা	GPK0525444 ফটো উপলব্ধ	537 নাম : পূজা কৰ্মকাৰ স্বামীৰ নাম : অজয় কৰ্মকাৰ ঘৰ নং : 161 বয়স : 27 লিঙ্গ : মহিলা	QGR0112128 ফটো উপলব্ধ
538 নাম : বিজেচ পাণ্ডৱ পিতাৰ নাম : চিনা পাণ্ডৱ ঘৰ নং : 161 বয়স : 26 লিঙ্গ : পুৰুষ	GPK0526640 ফটো উপলব্ধ	539 নাম : দেবোজীত পন্দোৱ মাতৃৰ নাম : মঞ্জু পন্দোৱ ঘৰ নং : 161 বয়স : 24 লিঙ্গ : পুৰুষ	GPK0454702 ফটো উপলব্ধ	540 নাম : ৰশ্মি পাণ্ডৱ স্বামীৰ নাম : অতুল পাণ্ডৱ ঘৰ নং : 161 বয়স : 23 লিঙ্গ : মহিলা	QGR0102673 ফটো উপলব্ধ



বিধানসভা সমষ্টিৰ নম্বৰ আৰু নাম : 95-ডিমৌ
অংশৰ নম্বৰ আৰু নাম : 1-আঠাবাৰী গ্ৰাণ্ট বাগান

541 নাম : বৃশমিতা চাওৰা পাণ্ডৱ স্বামীৰ নাম: আবজীত পাণ্ডৱ ঘৰ নং : 161 বয়স : 22 লিঙ্গ : মহিলা	GPK0508937 ফটো উপলব্ধ	542 নাম : বিক্রম তাঁতী পিতাৰ নাম: ৰয়দাস তাঁতী ঘৰ নং : 163 বয়স : 75 লিঙ্গ : পুৰুষ	GPK7038655 ফটো উপলব্ধ	E 543 নাম : মনসা তাঁতী স্বামীৰ নাম: বিক্রম তাঁতী ঘৰ নং : 163 বয়স : 65 লিঙ্গ : মহিলা	GPK7038666 ফটো উপলব্ধ
544 নাম : নিতু কৈৰী তাতী স্বামীৰ নাম: গোবিন্দ তাঁতী ঘৰ নং : 163 বয়স : 33 লিঙ্গ : মহিলা	GPK0347500 ফটো উপলব্ধ	545 নাম : দিলিপ ৰাজপুত মাতৃৰ নাম: বেজশৰী ৰাজপুত ঘৰ নং : 168 বয়স : 54 লিঙ্গ : পুৰুষ	GPK1322345 ফটো উপলব্ধ	546 নাম : চুলেখা ৰাজপুত পিতাৰ নাম: দিলিপ ৰাজপুত ঘৰ নং : 168 বয়স : 27 লিঙ্গ : মহিলা	GPK0196519 ফটো উপলব্ধ
547 নাম : সন্তোষী পাণ্ডৱ স্বামীৰ নাম: পবন পাণ্ডৱ ঘৰ নং : 165 বয়স : 46 লিঙ্গ : মহিলা	GPK7038746 ফটো উপলব্ধ	548 নাম : ৰাজ পাণ্ডৱ মাতৃৰ নাম: সন্তোষী পাণ্ডৱ ঘৰ নং : 165 বয়স : 29 লিঙ্গ : পুৰুষ	GPK0196667 ফটো উপলব্ধ	549 নাম : স্বপ্না পাণ্ডৱ মাতৃৰ নাম: সন্তোষী পাণ্ডৱ ঘৰ নং : 165 বয়স : 26 লিঙ্গ : মহিলা	GPK0248443 ফটো উপলব্ধ
550 নাম : বল্ল চাওৰা পিতাৰ নাম: প্ৰেমানন্দ চাওৰা ঘৰ নং : 166 বয়স : 47 লিঙ্গ : পুৰুষ	GPK7038779 ফটো উপলব্ধ	551 নাম : অনিমা চাওৰা স্বামীৰ নাম: বল্ল চাওৰা ঘৰ নং : 166 বয়স : 45 লিঙ্গ : মহিলা	GPK7038780 ফটো উপলব্ধ	552 নাম : শঙ্কৰ চাওৰা পিতাৰ নাম: বল্ল চাওৰা ঘৰ নং : 166 বয়স : 26 লিঙ্গ : পুৰুষ	GPK0347476 ফটো উপলব্ধ
553 নাম : মহেশ চাওৰা পিতাৰ নাম: বল্ল চাওৰা ঘৰ নং : 166 বয়স : 24 লিঙ্গ : পুৰুষ	GPK0454603 ফটো উপলব্ধ	554 নাম : অন্তি বাঢ়ৈ স্বামীৰ নাম: হেমচন্দ্ৰ বাঢ়ৈ ঘৰ নং : 169 বয়স : 55 লিঙ্গ : মহিলা	GPK7038804 ফটো উপলব্ধ	555 নাম : নাইনু বাঢ়ৈ পিতাৰ নাম: কমেতশ্বৰ বাঢ়ৈ ঘৰ নং : 169 বয়স : 52 লিঙ্গ : পুৰুষ	GPK7038826 ফটো উপলব্ধ
E 556 নাম : মায়ী বাঢ়ৈ স্বামীৰ নাম: নাইনু বাঢ়ৈ ঘৰ নং : 169 বয়স : 46 লিঙ্গ : মহিলা	GPK7038837 ফটো উপলব্ধ	557 নাম : শংকৰ বাঢ়ৈ পিতাৰ নাম: হেমচন্দ্ৰ বাঢ়ৈ ঘৰ নং : 169 বয়স : 33 লিঙ্গ : পুৰুষ	GPK0346171 ফটো উপলব্ধ	558 নাম : পুনম কৰ্মকাৰ বাঢ়ৈ স্বামীৰ নাম: শংকৰ বাঢ়ৈ ঘৰ নং : 169 বয়স : 31 লিঙ্গ : মহিলা	GPK0348714 ফটো উপলব্ধ
559 নাম : ৰাজলক্ষী বাঢ়ৈ পিতাৰ নাম: নাইনু বাঢ়ৈ ঘৰ নং : 167 বয়স : 22 লিঙ্গ : মহিলা	GPK0451047 ফটো উপলব্ধ	560 নাম : গায়ত্ৰী বাঢ়ৈ মাতৃৰ নাম: শান্তি বাঢ়ৈ ঘৰ নং : 167 বয়স : 20 লিঙ্গ : মহিলা	QGR0041756 ফটো উপলব্ধ	561 নাম : দীপক পাণ্ডৱ পিতাৰ নাম: নিতাই পাণ্ডৱ ঘৰ নং : 168 বয়স : 65 লিঙ্গ : পুৰুষ	GPK7038848 ফটো উপলব্ধ
562 নাম : বিষ্ণুৰাম ভূমিজ পিতাৰ নাম: অৰুণ ভূমিজ ঘৰ নং : 169 বয়স : 45 লিঙ্গ : পুৰুষ	GPK7038906 ফটো উপলব্ধ	563 নাম : অভিনাশ ভূমিজ পিতাৰ নাম: বুৰ্গনো ভূমিজ ঘৰ নং : 169 বয়স : 40 লিঙ্গ : পুৰুষ	GPK7038928 ফটো উপলব্ধ	564 নাম : বিজয় তাঁতী পিতাৰ নাম: ৰয়দাস তাঁতী ঘৰ নং : 191 বয়স : 70 লিঙ্গ : পুৰুষ	GPK7038940 ফটো উপলব্ধ
565 নাম : ৰিণু তাঁতী স্বামীৰ নাম: বিনোদ তাঁতী ঘৰ নং : 191 বয়স : 46 লিঙ্গ : মহিলা	GPK7038973 ফটো উপলব্ধ	566 নাম : বিনোদ তাঁতী পিতাৰ নাম: বিজয় তাঁতী ঘৰ নং : 191 বয়স : 46 লিঙ্গ : পুৰুষ	GPK0198135 ফটো উপলব্ধ	567 নাম : লক্ষ্মী তাঁতী স্বামীৰ নাম: ৰাজেন তাঁতী ঘৰ নং : 191 বয়স : 33 লিঙ্গ : মহিলা	GPK0274688 ফটো উপলব্ধ
568 নাম : সাৰবান তাঁতি পিতাৰ নাম: লিলাবোন্ধু তাঁতি ঘৰ নং : 171 বয়স : 30 লিঙ্গ : পুৰুষ	GPK0441659 ফটো উপলব্ধ	E 569 নাম : ৰতনলাল ভূমিজ পিতাৰ নাম: চুকলালা ভূমিজ ঘৰ নং : 192 বয়স : 63 লিঙ্গ : পুৰুষ	GPK7038984 ফটো উপলব্ধ	570 নাম : ফুল পাণ্ডৱ স্বামীৰ নাম: ৰামো পাণ্ডৱ ঘৰ নং : 193 বয়স : 65 লিঙ্গ : মহিলা	GPK7039001 ফটো উপলব্ধ



বিধানসভা সমষ্টিৰ নম্বৰ আৰু নাম : 95-ডিমৌ
অংশৰ নম্বৰ আৰু নাম : 1-আঠাবাৰী গ্ৰাণ্ট বাগান

571 নাম : ভক্তী পাণ্ডব পিতাৰ নাম: ৰামো পাণ্ডব ঘৰ নং : ১৭৩ বয়স : 38 লিঙ্গ : মহিলা	GPK7039023 ফটো উপলব্ধ	572 নাম : ৰোপেশ্বৰ মুখা পিতাৰ নাম: তাতী মুখা ঘৰ নং : ১৭৪ বয়স : 55 লিঙ্গ : পুৰুষ	GPK7039045 ফটো উপলব্ধ	573 নাম : সীতাৰাম ৰাও পিতাৰ নাম: কৃষ্ণ ৰাও ঘৰ নং : ১৭৪ বয়স : 53 লিঙ্গ : পুৰুষ	GPK7039067 ফটো উপলব্ধ
574 নাম : আশা মুখা স্বামীৰ নাম: ৰোপেশ্বৰ মুখা ঘৰ নং : ১৭৪ বয়স : 49 লিঙ্গ : মহিলা	GPK7039056 ফটো উপলব্ধ	575 নাম : অমৃত তান্তী পিতাৰ নাম: বিজয় তান্তী ঘৰ নং : ১৭৫ বয়স : 45 লিঙ্গ : পুৰুষ	GPK7039089 ফটো উপলব্ধ	E 576 নাম : সুমিত্ৰা তান্তী স্বামীৰ নাম: অমৃত তান্তী ঘৰ নং : ১৭৫ বয়স : 38 লিঙ্গ : মহিলা	GPK7039090 ফটো উপলব্ধ
577 নাম : অনুক মুখা পিতাৰ নাম: জীতুবা মুখা ঘৰ নং : ১৭৬ বয়স : 48 লিঙ্গ : পুৰুষ	GPK7039114 ফটো উপলব্ধ	578 নাম : ৰাজা মুখা পিতাৰ নাম: জীতুবা মুখা ঘৰ নং : ১৭৬ বয়স : 45 লিঙ্গ : পুৰুষ	GPK7039136 ফটো উপলব্ধ	579 নাম : মালতী মুখা স্বামীৰ নাম: ৰাজা মুখা ঘৰ নং : ১৭৬ বয়স : 40 লিঙ্গ : মহিলা	GPK7039147 ফটো উপলব্ধ
580 নাম : পাৰ্বতী মুখা স্বামীৰ নাম: অনুক মুখা ঘৰ নং : ১৭৬ বয়স : 40 লিঙ্গ : মহিলা	GPK7039125 ফটো উপলব্ধ	581 নাম : দিপালী ৰাজপুত স্বামীৰ নাম: বদন ৰাজপুত ঘৰ নং : ১৭৭ বয়স : 59 লিঙ্গ : মহিলা	GPK7039169 ফটো উপলব্ধ	582 নাম : চন্দ্ৰকান্ত ভূমিজ পিতাৰ নাম: কংস ভূমিজ ঘৰ নং : ১৭৮ বয়স : 59 লিঙ্গ : পুৰুষ	GPK7039192 ফটো উপলব্ধ
583 নাম : পদানী ভূমিজ স্বামীৰ নাম: চন্দ্ৰকান্ত ভূমিজ ঘৰ নং : ১৭৮ বয়স : 52 লিঙ্গ : মহিলা	GPK7039205 ফটো উপলব্ধ	584 নাম : ফুলচন্দ্ৰ ভোমিজ পিতাৰ নাম: চন্দ্ৰকান্ত ভোমিজ ঘৰ নং : 178 বয়স : 26 লিঙ্গ : পুৰুষ	GPK0443655 ফটো উপলব্ধ	585 নাম : কটোনী ভোমিজ পিতাৰ নাম: চন্দ্ৰকান্ত ভোমিজ ঘৰ নং : 178 বয়স : 25 লিঙ্গ : মহিলা	GPK0443663 ফটো উপলব্ধ
586 নাম : নিতেশ ভূমিজ পিতাৰ নাম: চন্দ্ৰকান্ত ভূমিজ ঘৰ নং : 178 বয়স : 24 লিঙ্গ : পুৰুষ	GPK0458141 ফটো উপলব্ধ	587 নাম : ডিচেম্বৰ মূৰ্খা পিতাৰ নাম: নাৰাতন মূৰ্খা ঘৰ নং : ১৭৯ বয়স : 63 লিঙ্গ : পুৰুষ	GPK7039216 ফটো উপলব্ধ	588 নাম : মাহমনি মূৰ্খা স্বামীৰ নাম: ডিচেম্বৰ মূৰ্খা ঘৰ নং : ১৭৯ বয়স : 55 লিঙ্গ : মহিলা	GPK7039227 ফটো উপলব্ধ
589 নাম : সন্তুষ মিৰ্কা পিতাৰ নাম: ডেকেম্বৰ মিৰ্কা ঘৰ নং : 179 বয়স : 33 লিঙ্গ : পুৰুষ	GPK0458133 ফটো উপলব্ধ	590 নাম : বিপুল মূৰ্খা পিতাৰ নাম: ডিচেম্বৰ মূৰ্খা ঘৰ নং : ১৭৯ বয়স : 27 লিঙ্গ : পুৰুষ	GPK0347450 ফটো উপলব্ধ	591 নাম : পূজা মিৰ্কা স্বামীৰ নাম: বিপুল মিৰ্কা ঘৰ নং : 179 বয়স : 25 লিঙ্গ : মহিলা	GPK0443671 ফটো উপলব্ধ
E 592 নাম : কুল কৰ্মকাৰ স্বামীৰ নাম: ৰমেশ কৰ্মকাৰ ঘৰ নং : ১৮০ বয়স : ৪৭ লিঙ্গ : মহিলা	GPK7039238 ফটো উপলব্ধ	E 593 নাম : ৰমদাস কৰ্মকাৰ পিতাৰ নাম: ৰমেশ কৰ্মকাৰ ঘৰ নং : ১৮০ বয়স : 63 লিঙ্গ : পুৰুষ	GPK7039249 ফটো উপলব্ধ	594 নাম : লীলা কৰ্মকাৰ স্বামীৰ নাম: ৰামদাস কৰ্মকাৰ ঘৰ নং : ১৮০ বয়স : 55 লিঙ্গ : মহিলা	GPK7039250 ফটো উপলব্ধ
E 595 নাম : বাকী কৰ্মকাৰ পিতাৰ নাম: লক্ষ্মীনাথ কৰ্মকাৰ ঘৰ নং : ১৮০ বয়স : 52 লিঙ্গ : পুৰুষ	GPK7039261 ফটো উপলব্ধ	596 নাম : সিদ্ধ কৰ্মকাৰ স্বামীৰ নাম: লক্ষ্মীনাথ কৰ্মকাৰ ঘৰ নং : ১৮১ বয়স : 57 লিঙ্গ : মহিলা	GPK7039283 ফটো উপলব্ধ	597 নাম : বিকি কৰ্মকাৰ পিতাৰ নাম: লক্ষ্মীনাথ কৰ্মকাৰ ঘৰ নং : 181 বয়স : 28 লিঙ্গ : পুৰুষ	GPK0528489 ফটো উপলব্ধ
598 নাম : সুকমতী চাওৰা স্বামীৰ নাম: পুৰন চাওৰা ঘৰ নং : ১৮২ বয়স : 36 লিঙ্গ : মহিলা	GPK0432484 ফটো উপলব্ধ	599 নাম : বিশ্বনাথ গোৱালা পিতাৰ নাম: চামো গোৱালা ঘৰ নং : ১৮৪ বয়স : 57 লিঙ্গ : পুৰুষ	GPK7039318 ফটো উপলব্ধ	600 নাম : মোনমোতী মিৰ্কা স্বামীৰ নাম: মানীক মিৰ্কা ঘৰ নং : ১৮৪ বয়স : 44 লিঙ্গ : মহিলা	GPK0277426 ফটো উপলব্ধ



601 নাম : অমন গোৱালা পিতাৰ নাম: বিশ্বনাথ গোৱালা ঘৰ নং : ১৮৪ বয়স : 32 লিঙ্গ : পুৰুষ	GPK0102764 ফটো উপলব্ধ	602 নাম : মিনাক্ষী গোৱালা স্বামীৰ নাম: অমন গোৱালা ঘৰ নং : ১৮৪ বয়স : 30 লিঙ্গ : মহিলা	GPK0102913 ফটো উপলব্ধ	603 নাম : নিমাই গোৱালা পিতাৰ নাম: বিশ্বনাথ গোৱালা ঘৰ নং : ১৮৪ বয়স : 27 লিঙ্গ : পুৰুষ	GPK0102731 ফটো উপলব্ধ
604 নাম : শকুন্তলা মূৰ্ধা স্বামীৰ নাম: নাৰুবা মূৰ্ধা ঘৰ নং : ১৮৭ বয়স : 85 লিঙ্গ : মহিলা	GPK7039352 ফটো উপলব্ধ	605 নাম : টচমেন মূৰ্ধা পিতাৰ নাম: নাৰুবা মূৰ্ধা ঘৰ নং : ১৮৭ বয়স : 55 লিঙ্গ : পুৰুষ	GPK7039363 ফটো উপলব্ধ	606 নাম : বাছমতী মূৰ্ধা স্বামীৰ নাম: টচমেনা মূৰ্ধা ঘৰ নং : ১৮৭ বয়স : 53 লিঙ্গ : মহিলা	GPK7039374 ফটো উপলব্ধ
607 নাম : টুটুমণি মূৰ্ধা পিতাৰ নাম: শংকৰ মূৰ্ধা ঘৰ নং : ১৮৭ বয়স : 30 লিঙ্গ : মহিলা	GPK0448050 ফটো উপলব্ধ	608 নাম : শান্তি চাওৰা স্বামীৰ নাম: চন্দ্ৰ চাওৰা ঘৰ নং : ১৮৮ বয়স : 53 লিঙ্গ : মহিলা	GPK7039396 ফটো উপলব্ধ	609 নাম : কিৰন মিৰ্ধা পিতাৰ নাম: দেববিহাৰী মিৰ্ধা ঘৰ নং : 188 বয়স : 22 লিঙ্গ : পুৰুষ	GPK1575638 ফটো উপলব্ধ
610 নাম : কলি মূৰ্ধা স্বামীৰ নাম: জিতেন মূৰ্ধা ঘৰ নং : ১৮৯ বয়স : 48 লিঙ্গ : মহিলা	GPK7039421 ফটো উপলব্ধ	611 নাম : জিতেন মূৰ্ধা পিতাৰ নাম: নৰকুমাৰ মূৰ্ধা ঘৰ নং : ১৮৯ বয়স : 45 লিঙ্গ : পুৰুষ	GPK7039410 ফটো উপলব্ধ	612 নাম : কপিল গোয়লা পিতাৰ নাম: তুলসী গোৱালা ঘৰ নং : ১৮৯ বয়স : 39 লিঙ্গ : পুৰুষ	GPK7039409 ফটো উপলব্ধ
613 নাম : মনিছা গোৱালা পিতাৰ নাম: বিৰলা গোৱালা ঘৰ নং : ১৮৯ বয়স : 24 লিঙ্গ : মহিলা	GPK0434118 ফটো উপলব্ধ	614 নাম : মনোমতী গোৱালা স্বামীৰ নাম: চামো গোৱালা ঘৰ নং : ১৯০ বয়স : 75 লিঙ্গ : মহিলা	GPK7039432 ফটো উপলব্ধ	615 নাম : গন গোৱালা পিতাৰ নাম: চামো গোৱালা ঘৰ নং : ১৯০ বয়স : 53 লিঙ্গ : পুৰুষ	GPK7039443 ফটো উপলব্ধ
616 নাম : কমলাবতী গোৱালা স্বামীৰ নাম: ঘন গোৱালা ঘৰ নং : ১৯০ বয়স : 46 লিঙ্গ : মহিলা	GPK7039454 ফটো উপলব্ধ	617 নাম : মোচেক গোৱালা পিতাৰ নাম: পুনেশ্বৰ গোৱালা ঘৰ নং : ১৯১ বয়স : 45 লিঙ্গ : পুৰুষ	GPK7039487 ফটো উপলব্ধ	618 নাম : মামনি চাওৰা স্বামীৰ নাম: মোচেক চাওৰা ঘৰ নং : ১৯১ বয়স : 39 লিঙ্গ : মহিলা	GPK7039498 ফটো উপলব্ধ
E 619 নাম : পনীমুসী পানিকা স্বামীৰ নাম: চাকিদাস পানিকা ঘৰ নং : ১৯২ বয়স : ৪৭ লিঙ্গ : মহিলা	GPK7039501 ফটো উপলব্ধ	620 নাম : ভাগ্যশ্বৰ পানিকা পিতাৰ নাম: চাকিদাস পানিকা ঘৰ নং : ১৯২ বয়স : 47 লিঙ্গ : পুৰুষ	GPK7039534 ফটো উপলব্ধ	621 নাম : ৰোহিত মূৰ্ধা পিতাৰ নাম: বেজনাথ মূৰ্ধা ঘৰ নং : ১৯৩ বয়স : 67 লিঙ্গ : পুৰুষ	GPK7039545 ফটো উপলব্ধ
E 622 নাম : বড়ী মূৰ্ধা স্বামীৰ নাম: ৰোহিত মূৰ্ধা ঘৰ নং : ১৯৩ বয়স : 63 লিঙ্গ : মহিলা	GPK7039556 ফটো উপলব্ধ	623 নাম : লাদেন মূৰ্ধা পিতাৰ নাম: ৰোহিত মূৰ্ধা ঘৰ নং : ১৯৩ বয়স : 39 লিঙ্গ : পুৰুষ	GPK7039567 ফটো উপলব্ধ	624 নাম : দিনেশ মূৰ্ধা পিতাৰ নাম: ৰোহিত মূৰ্ধা ঘৰ নং : ১৯৩ বয়স : 39 লিঙ্গ : পুৰুষ	GPK0279109 ফটো উপলব্ধ
625 নাম : ৰীতামণি মূৰ্ধা স্বামীৰ নাম: দিলেশ মূৰ্ধা ঘৰ নং : ১৯৩ বয়স : 31 লিঙ্গ : মহিলা	GPK0279117 ফটো উপলব্ধ	S 626 নাম : অভিনেত্ৰী মূৰ্ধা স্বামীৰ নাম: চতুৰ্কা মূৰ্ধা ঘৰ নং : ১৯৫ বয়স : 60 লিঙ্গ : মহিলা	GPK7039603 ফটো উপলব্ধ	627 নাম : ছুট মিৰ্ধা পিতাৰ নাম: নিৰঞ্জন মিৰ্ধা ঘৰ নং : 195 বয়স : 21 লিঙ্গ : পুৰুষ	QGR0118281 ফটো উপলব্ধ
628 নাম : মোকেশ চাওৰা পিতাৰ নাম: জাপান মূৰ্ধা ঘৰ নং : ১৯৬ বয়স : 46 লিঙ্গ : পুৰুষ	GPK7039625 ফটো উপলব্ধ	629 নাম : লক্ষী মূৰ্ধা স্বামীৰ নাম: গৌতম মূৰ্ধা ঘৰ নং : ১৯৬ বয়স : 40 লিঙ্গ : মহিলা	GPK7039636 ফটো উপলব্ধ	630 নাম : আদিত্য মিৰ্ধা পিতাৰ নাম: গৌতম মিৰ্ধা ঘৰ নং : 196 বয়স : 25 লিঙ্গ : পুৰুষ	QGR0117770 ফটো উপলব্ধ



631 নাম : বীনা পাণ্ডৱ স্বামীৰ নাম : মিঠাৰাম পাণ্ডৱ ঘৰ নং : ১৯৭ বয়স : 63 লিঙ্গ : মহিলা	GPK7039647 ফটো উপলব্ধ	632 নাম : কান্তীকৃ পাণ্ডৱ পিতাৰ নাম : মিঠাৰাম পাণ্ডৱ ঘৰ নং : ১৯৭ বয়স : 45 লিঙ্গ : পুৰুষ	GPK7039658 ফটো উপলব্ধ	633 নাম : মনিতা পাণ্ডৱ স্বামীৰ নাম : কান্তীকৃ পাণ্ডৱ ঘৰ নং : ১৯৭ বয়স : 39 লিঙ্গ : মহিলা	GPK7039669 ফটো উপলব্ধ
634 নাম : মালতী পাণ্ডৱ স্বামীৰ নাম : ৰামচন্দ্ৰ পাণ্ডৱ ঘৰ নং : ১৯৮ বয়স : 63 লিঙ্গ : মহিলা	GPK7039670 ফটো উপলব্ধ	635 নাম : দুৰ্গাদাস পাণ্ডৱ পিতাৰ নাম : ৰামনন্দ ঘৰ নং : 198 বয়স : 40 লিঙ্গ : পুৰুষ	QGR0061937 ফটো উপলব্ধ	636 নাম : দুৰ্গাৰাম পন্দোৱ মাতৃৰ নাম : মলোতী পন্দোৱ ঘৰ নং : 198 বয়স : 37 লিঙ্গ : পুৰুষ	GPK0437962 ফটো উপলব্ধ
637 নাম : মলোতী পন্দোৱ তাঁতি স্বামীৰ নাম : দুৰ্গাৰাম পন্দোৱ ঘৰ নং : 198 বয়স : 35 লিঙ্গ : মহিলা	GPK0437970 ফটো উপলব্ধ	638 নাম : অনিমা পাণ্ডৱ স্বামীৰ নাম : দুৰ্গা দাস পাণ্ডৱ ঘৰ নং : 198 বয়স : 35 লিঙ্গ : মহিলা	QGR0111997 ফটো উপলব্ধ	E 639 নাম : বাসন্তী মূৰ্ধা স্বামীৰ নাম : মংগল মূৰ্ধা ঘৰ নং : ২০০ বয়স : 55 লিঙ্গ : মহিলা	GPK7039705 ফটো উপলব্ধ
640 নাম : মামণি মূৰ্ধা স্বামীৰ নাম : লাঁদেন মূৰ্ধা ঘৰ নং : ২০০ বয়স : 34 লিঙ্গ : মহিলা	GPK0439570 ফটো উপলব্ধ	641 নাম : দিপক মূৰ্ধা পিতাৰ নাম : ৰূশ মূৰ্ধা ঘৰ নং : 200 বয়স : 23 লিঙ্গ : পুৰুষ	GPK0445015 ফটো উপলব্ধ	642 নাম : কেৰেঞ্জা চাওৰা পিতাৰ নাম : চম্বা চাওৰা ঘৰ নং : ২০১ বয়স : 69 লিঙ্গ : পুৰুষ	GPK7039716 ফটো উপলব্ধ
643 নাম : আনিসা মূৰ্ধা স্বামীৰ নাম : শিৰু মূৰ্ধা ঘৰ নং : ২০১ বয়স : 38 লিঙ্গ : মহিলা	GPK0434910 ফটো উপলব্ধ	644 নাম : চুমি চাওৰা স্বামীৰ নাম : তুমৰু চাওৰা ঘৰ নং : ২০১ বয়স : 29 লিঙ্গ : মহিলা	GPK0103101 ফটো উপলব্ধ	645 নাম : নৰসিং চাওৰা পিতাৰ নাম : আপনা চাওৰা ঘৰ নং : ২০২ বয়স : 45 লিঙ্গ : পুৰুষ	GPK7039738 ফটো উপলব্ধ
E 646 নাম : ধনেশ্বৰী বাঢ়ৈ স্বামীৰ নাম : মহন বাঢ়ৈ ঘৰ নং : ২০৩ বয়স : 59 লিঙ্গ : মহিলা	GPK0280578 ফটো উপলব্ধ	E 647 নাম : কোনাল বাঢ়ৈ পিতাৰ নাম : মহন বাঢ়ৈ ঘৰ নং : ২০৩ বয়স : 37 লিঙ্গ : পুৰুষ	GPK0280628 ফটো উপলব্ধ	648 নাম : লক্ষ্মীমনি বাঢ়ৈ পিতাৰ নাম : মহন বাঢ়ৈ ঘৰ নং : ২০৩ বয়স : 28 লিঙ্গ : মহিলা	GPK0280669 ফটো উপলব্ধ
649 নাম : ৰিমা বাঢ়ৈ পাণ্ডে পিতাৰ নাম : সৌহন বাঢ়ৈ ঘৰ নং : 203 বয়স : 27 লিঙ্গ : মহিলা	GPK0444414 ফটো উপলব্ধ	650 নাম : পুনা চাউৰা মাতৃৰ নাম : জামিনী চাউৰা ঘৰ নং : ২০৪ বয়স : 39 লিঙ্গ : পুৰুষ	GPK7039794 ফটো উপলব্ধ	651 নাম : অনিমা চাওৰা বণিয়া স্বামীৰ নাম : পুনা চাওৰা ঘৰ নং : ২০৪ বয়স : 35 লিঙ্গ : মহিলা	GPK1322378 ফটো উপলব্ধ
652 নাম : উৰেন চাওৰা পিতাৰ নাম : লাক চাওৰা ঘৰ নং : ২০৫ বয়স : 53 লিঙ্গ : পুৰুষ	GPK7039841 ফটো উপলব্ধ	653 নাম : জিৰা চাওৰা স্বামীৰ নাম : উৰেন চাওৰা ঘৰ নং : ২০৫ বয়স : 45 লিঙ্গ : মহিলা	GPK7039852 ফটো উপলব্ধ	654 নাম : ববিতা চাওৰা স্বামীৰ নাম : আশিব চাওৰা ঘৰ নং : 205 বয়স : 30 লিঙ্গ : মহিলা	GPK0508614 ফটো উপলব্ধ
655 নাম : আশিব চাওৰা পিতাৰ নাম : উৰেন দাস চাওৰা ঘৰ নং : 205 বয়স : 26 লিঙ্গ : পুৰুষ	GPK0508622 ফটো উপলব্ধ	656 নাম : ফাগুমনি চাউৰা স্বামীৰ নাম : অৰুন চাওৰা ঘৰ নং : ২০৬ বয়স : 41 লিঙ্গ : মহিলা	GPK7039885 ফটো উপলব্ধ	657 নাম : বিমলা ভূমিজ স্বামীৰ নাম : কৃষ্ণ ভূমিজ ঘৰ নং : ২০৮ বয়স : 52 লিঙ্গ : মহিলা	GPK7039932 ফটো উপলব্ধ
658 নাম : মুনমী চুতীয়া ভূমিজ স্বামীৰ নাম : ৰাহুল ভূমিজ ঘৰ নং : 208 বয়স : 35 লিঙ্গ : মহিলা	GPK1575679 ফটো উপলব্ধ	659 নাম : ৰাহুল ভূমিজ মাতৃৰ নাম : বিমলা ভূমিজ ঘৰ নং : ২০৮ বয়স : 33 লিঙ্গ : পুৰুষ	GPK1322334 ফটো উপলব্ধ	660 নাম : বিতপন ভূমিজ মাতৃৰ নাম : বিমলা ভূমিজ ঘৰ নং : 208 বয়স : 26 লিঙ্গ : পুৰুষ	GPK0352351 ফটো উপলব্ধ



661 নাম : উমেশ চাওৰা পিতাৰ নাম: কুদিৰাম চাওৰা ঘৰ নং : ২০৯ বয়স : 40 লিঙ্গ : পুৰুষ	GPK7039965 ফটো উপলব্ধ	662 নাম : প্ৰমোদনী বাঁচে পিতাৰ নাম: মোহন বাঁচে ঘৰ নং : ২২০ বয়স : 40 লিঙ্গ : মহিলা	GPK7040020 ফটো উপলব্ধ	663 নাম : পুষ্পা চাওৰা স্বামীৰ নাম: উমেশ চাওৰা ঘৰ নং : ২২০ বয়স : 38 লিঙ্গ : মহিলা	GPK7039976 ফটো উপলব্ধ
664 নাম : পাৰ্বতী মূৰ্দ্ধা স্বামীৰ নাম: মুকেশ মূৰ্দ্ধা ঘৰ নং : ২২০ বয়স : 32 লিঙ্গ : মহিলা	GPK0432567 ফটো উপলব্ধ	665 নাম : সন্তোষ মানকী পিতাৰ নাম: কাশীনাথ মানকী ঘৰ নং : ২২১ বয়স : 49 লিঙ্গ : পুৰুষ	GPK7040042 ফটো উপলব্ধ	666 নাম : গংগা চাওৰা মানকী স্বামীৰ নাম: সন্তোষ মানকী ঘৰ নং : ২২১ বয়স : 40 লিঙ্গ : মহিলা	GPK7040053 ফটো উপলব্ধ
667 নাম : কবিতা মানকী পিতাৰ নাম: কাশীনাথ মানকী ঘৰ নং : ২২১ বয়স : 38 লিঙ্গ : মহিলা	GPK7040075 ফটো উপলব্ধ	668 নাম : বিজু ৰায় পিতাৰ নাম: পৰচুৰাম ৰায় ঘৰ নং : ২২১ বয়স : 35 লিঙ্গ : পুৰুষ	GPK0043307 ফটো উপলব্ধ	669 নাম : ঈশ্বৰ মানকী পিতাৰ নাম: সন্তোষ মানকী ঘৰ নং : ২২১ বয়স : 26 লিঙ্গ : পুৰুষ	GPK0379990 ফটো উপলব্ধ
670 নাম : বেল মানকী স্বামীৰ নাম: জাপান মানকী ঘৰ নং : ২২২ বয়স : 67 লিঙ্গ : মহিলা	GPK7040086 ফটো উপলব্ধ	671 নাম : চন্দ্ৰমোহন মানকী পিতাৰ নাম: জাপান মানকী ঘৰ নং : ২২২ বয়স : 53 লিঙ্গ : পুৰুষ	GPK7040097 ফটো উপলব্ধ	672 নাম : ৰামেশ্বৰ মানকী পিতাৰ নাম: জাপান মানকী ঘৰ নং : ২২২ বয়স : 48 লিঙ্গ : পুৰুষ	GPK7040100 ফটো উপলব্ধ
673 নাম : অঞ্জু মানকী স্বামীৰ নাম: চন্দ্ৰ মোহন মানকী ঘৰ নং : ২২২ বয়স : 38 লিঙ্গ : মহিলা	GPK7040122 ফটো উপলব্ধ	674 নাম : সুদৰ্শন মানকী পিতাৰ নাম: জাপান মানকী ঘৰ নং : ২২২ বয়স : 34 লিঙ্গ : পুৰুষ	GPK7040133 ফটো উপলব্ধ	675 নাম : ৰান মানকি স্বামীৰ নাম: ৰামেশ্বৰ মানকি ঘৰ নং : ২২২ বয়স : 33 লিঙ্গ : মহিলা	GPK0043596 ফটো উপলব্ধ
676 নাম : প্ৰমিলা পাণ্ডৱ স্বামীৰ নাম: গনেশ পাণ্ডৱ ঘৰ নং : 212 বয়স : 23 লিঙ্গ : মহিলা	QGR0107532 ফটো উপলব্ধ	E 677 নাম : ৰেণু গগৈ স্বামীৰ নাম: বিৰ্গা গগৈ ঘৰ নং : ২১৩ বয়স : 65 লিঙ্গ : মহিলা	GPK7040166 ফটো উপলব্ধ	E 678 নাম : সঞ্জয় ৰাজপুত পিতাৰ নাম: তুলসী ৰাজপুত ঘৰ নং : ২১৩ বয়স : 50 লিঙ্গ : পুৰুষ	GPK7040144 ফটো উপলব্ধ
679 নাম : কৰনা ৰাজপুত স্বামীৰ নাম: সঞ্জয় ৰাজপুত ঘৰ নং : ২১৩ বয়স : 47 লিঙ্গ : মহিলা	GPK7040155 ফটো উপলব্ধ	680 নাম : দিপেন মুধা পিতাৰ নাম: মনু মুধা ঘৰ নং : ২১৩ বয়স : 29 লিঙ্গ : পুৰুষ	GPK0417527 ফটো উপলব্ধ	681 নাম : সমীৰ ৰাজপুত পিতাৰ নাম: সঞ্জয় ৰাজপুত ঘৰ নং : ২১৩ বয়স : 29 লিঙ্গ : পুৰুষ	GPK0417592 ফটো উপলব্ধ
682 নাম : ৰাম ৰাজপুত পিতাৰ নাম: সঞ্জয় ৰাজপুত ঘৰ নং : ২১৩ বয়স : 25 লিঙ্গ : পুৰুষ	GPK0417477 ফটো উপলব্ধ	683 নাম : ৰানী ৰাজপুত মাতৃৰ নাম: কৰুণী ৰাজপুত ঘৰ নং : 213 বয়স : 23 লিঙ্গ : মহিলা	QGR0113001 ফটো উপলব্ধ	684 নাম : কিৰণ ৰাজপুত পিতাৰ নাম: সঞ্জয় ৰাজপুত ঘৰ নং : ২১৪ বয়স : 28 লিঙ্গ : পুৰুষ	GPK0503862 ফটো উপলব্ধ
685 নাম : মেৰিছটিলা খালকৌ ৰাজপুত স্বামীৰ নাম: কিৰণ ৰাজপুত ঘৰ নং : ২১৪ বয়স : 27 লিঙ্গ : মহিলা	GPK0504282 ফটো উপলব্ধ	686 নাম : প্ৰতিমা তাচা ৰাজপুত স্বামীৰ নাম: কিৰণ ৰাজপুত ঘৰ নং : 214 বয়স : 26 লিঙ্গ : মহিলা	QGR0017194 ফটো উপলব্ধ	687 নাম : সঞ্জিত ৰাজপুত পিতাৰ নাম: তুলসী ৰাজপুত ঘৰ নং : ২১৫ বয়স : 52 লিঙ্গ : পুৰুষ	GPK7040199 ফটো উপলব্ধ
688 নাম : পুষ্প ৰাজপুত স্বামীৰ নাম: সঞ্জিত ৰাজপুত ঘৰ নং : ২১৫ বয়স : 50 লিঙ্গ : মহিলা	GPK7040202 ফটো উপলব্ধ	689 নাম : জিতু ৰাজপুত পিতাৰ নাম: সঞ্জিত ৰাজপুত ঘৰ নং : ২১৫ বয়স : 32 লিঙ্গ : পুৰুষ	GPK1322367 ফটো উপলব্ধ	690 নাম : বৰ্ণালী ৰাজপুত স্বামীৰ নাম: জিতু ৰাজপুত ঘৰ নং : 215 বয়স : 31 লিঙ্গ : মহিলা	GPK1576065 ফটো উপলব্ধ



691 নাম : বৰ্ণালী ৰাজপুত স্বামীৰ নাম: জিতু ৰাজপুত ঘৰ নং : 215 বয়স : 30 লিঙ্গ : মহিলা	QGR0029595 ফটো উপলব্ধ	692 নাম : বিমলা পাণ্ডৱ স্বামীৰ নাম: গুপাল পাণ্ডৱ ঘৰ নং : 216 বয়স : 58 লিঙ্গ : মহিলা	GPK0438523 ফটো উপলব্ধ	693 নাম : শ্ৰবন পাণ্ডৱ পিতাৰ নাম: পৰমেশ্বৰ পাণ্ডৱ ঘৰ নং : 216 বয়স : 52 লিঙ্গ : পুৰুষ	GPK7040213 ফটো উপলব্ধ
694 নাম : কদমবতী পাণ্ডৱ স্বামীৰ নাম: শ্ৰবন পাণ্ডৱ ঘৰ নং : 216 বয়স : 47 লিঙ্গ : মহিলা	GPK7040224 ফটো উপলব্ধ	695 নাম : বিকাশ পাণ্ডৱ পিতাৰ নাম: শ্ৰবন পাণ্ডৱ ঘৰ নং : 216 বয়স : 34 লিঙ্গ : পুৰুষ	GPK0102780 ফটো উপলব্ধ	696 নাম : মনকুম্বাৰী পাণ্ডৱ স্বামীৰ নাম: বিকাশ পাণ্ডৱ ঘৰ নং : 216 বয়স : 32 লিঙ্গ : মহিলা	GPK0103010 ফটো উপলব্ধ
697 নাম : পূজা পাণ্ডৱ পিতাৰ নাম: শ্ৰৱণ পাণ্ডৱ ঘৰ নং : 216 বয়স : 32 লিঙ্গ : মহিলা	GPK0102772 ফটো উপলব্ধ	698 নাম : সুৰেশ বাঢ়ৈ পিতাৰ নাম: বিনয় বাঢ়ৈ ঘৰ নং : 219 বয়স : 49 লিঙ্গ : পুৰুষ	GPK7040246 ফটো উপলব্ধ	699 নাম : চামেলী বাঢ়ৈ স্বামীৰ নাম: সুৰেশ বাঢ়ৈ ঘৰ নং : 219 বয়স : 46 লিঙ্গ : মহিলা	GPK7040257 ফটো উপলব্ধ
700 নাম : কুসুম বৰ্হোঙ্গৈ পিতাৰ নাম: সুৰেশ বৰ্হোঙ্গৈ ঘৰ নং : 217 বয়স : 23 লিঙ্গ : মহিলা	GPK0438119 ফটো উপলব্ধ	E 701 নাম : বিনয় বাঢ়ৈ পিতাৰ নাম: বাহাদুৰ বাঢ়ৈ ঘৰ নং : 218 বয়স : 72 লিঙ্গ : পুৰুষ	GPK7040268 ফটো উপলব্ধ	702 নাম : বিজু বাঢ়ৈ পিতাৰ নাম: বিনয় বাঢ়ৈ ঘৰ নং : 218 বয়স : 27 লিঙ্গ : পুৰুষ	GPK0347492 ফটো উপলব্ধ
703 নাম : গৌৰী বাঢ়ৈ পিতাৰ নাম: নাৰায়ণ গোৱালা ঘৰ নং : 218 বয়স : 25 লিঙ্গ : মহিলা	GPK0446310 ফটো উপলব্ধ	E 704 নাম : কালিচৰন তাছা পিতাৰ নাম: কৃষ্ণ তাছা ঘৰ নং : 218 বয়স : 63 লিঙ্গ : পুৰুষ	GPK7040280 ফটো উপলব্ধ	705 নাম : সীতা তাছা স্বামীৰ নাম: কালিচৰন তাছা ঘৰ নং : 218 বয়স : 57 লিঙ্গ : মহিলা	GPK7040291 ফটো উপলব্ধ
706 নাম : মনু ৰাজপুত অন্যান্য: টিলোকসিংহ ৰাজপুত ঘৰ নং : 220 বয়স : 75 লিঙ্গ : মহিলা	GPK0443648 ফটো উপলব্ধ	707 নাম : তিলকসিং ৰাজপুত পিতাৰ নাম: লক্ষন ৰাজপুত ঘৰ নং : 220 বয়স : 69 লিঙ্গ : পুৰুষ	GPK7040315 ফটো উপলব্ধ	708 নাম : সাবিত্ৰী ৰাজপুত স্বামীৰ নাম: তিলক ৰাজপুত ঘৰ নং : 220 বয়স : 66 লিঙ্গ : মহিলা	GPK7040326 ফটো উপলব্ধ
709 নাম : আৰতি চৌৱা ৰাজপুত অন্যান্য: টিলোকসিংহ ৰাজপুত ঘৰ নং : 220 বয়স : 48 লিঙ্গ : মহিলা	GPK0443614 ফটো উপলব্ধ	710 নাম : জেণী ৰাজপুত স্বামীৰ নাম: বিনোদ ৰাজপুত ঘৰ নং : 220 বয়স : 41 লিঙ্গ : মহিলা	GPK7040348 ফটো উপলব্ধ	711 নাম : বড়ো পাণ্ডৱ পিতাৰ নাম: লাচনা পাণ্ডৱ ঘৰ নং : 221 বয়স : 69 লিঙ্গ : পুৰুষ	GPK7040360 ফটো উপলব্ধ
712 নাম : ডালি পাণ্ডৱ স্বামীৰ নাম: বড়ো পাণ্ডৱ ঘৰ নং : 221 বয়স : 55 লিঙ্গ : মহিলা	GPK7040371 ফটো উপলব্ধ	713 নাম : দেবাৰ পাণ্ডৱ পিতাৰ নাম: বৰু পাণ্ডৱ ঘৰ নং : 221 বয়স : 42 লিঙ্গ : পুৰুষ	GPK7040393 ফটো উপলব্ধ	714 নাম : ৰিতা পন্দাৰ স্বামীৰ নাম: বাবু পন্দাৰ ঘৰ নং : 221 বয়স : 36 লিঙ্গ : মহিলা	GPK0443705 ফটো উপলব্ধ
715 নাম : বুনা পাণ্ডৱ পিতাৰ নাম: বৰু পাণ্ডৱ ঘৰ নং : 221 বয়স : 35 লিঙ্গ : পুৰুষ	GPK7040406 ফটো উপলব্ধ	716 নাম : বাবু পাণ্ডৱ পিতাৰ নাম: বৰু পাণ্ডৱ ঘৰ নং : 221 বয়স : 34 লিঙ্গ : পুৰুষ	GPK7040417 ফটো উপলব্ধ	717 নাম : টিকু গঞ্জ পিতাৰ নাম: ফগা গঞ্জ ঘৰ নং : 221 বয়স : 34 লিঙ্গ : পুৰুষ	GPK0438598 ফটো উপলব্ধ
718 নাম : মহেন্দ্ৰ তাছা পিতাৰ নাম: লক্ষ্মীন্দ্ৰ তাছা ঘৰ নং : 222 বয়স : 53 লিঙ্গ : পুৰুষ	GPK7040428 ফটো উপলব্ধ	719 নাম : গৌতমী তাছা পিতাৰ নাম: মহিন্দ্ৰ তাছা ঘৰ নং : 222 বয়স : 37 লিঙ্গ : মহিলা	GPK0283135 ফটো উপলব্ধ	720 নাম : অজয় তাছা পিতাৰ নাম: মহিন্দ্ৰ তাছা ঘৰ নং : 222 বয়স : 32 লিঙ্গ : পুৰুষ	GPK0283168 ফটো উপলব্ধ



বিধানসভা সমষ্টিৰ নম্বৰ আৰু নাম : 95-ডিমৌ
অংশৰ নম্বৰ আৰু নাম : 1-আঠাবাৰী গ্ৰাণ্ট বাগান

721 নাম : অমন তাছা পিতাৰ নাম: মহেন্দ্ৰ তাছা ঘৰ নং : 222 বয়স : 31 লিঙ্গ : পুৰুষ	GPK0347542 ফটো উপলব্ধ	722 নাম : প্ৰিয় বৰ্হোঙ্গৈ তাস স্বামীৰ নাম: অজয় তাস ঘৰ নং : 222 বয়স : 27 লিঙ্গ : মহিলা	GPK0438036 ফটো উপলব্ধ	723 নাম : বৃদেেশ্বৰ চাছা পিতাৰ নাম: লক্ষীন্দৰ তাছা ঘৰ নং : 222 বয়স : 26 লিঙ্গ : পুৰুষ	GPK0346395 ফটো উপলব্ধ
724 নাম : দুলাই তাচা স্বামীৰ নাম: অমন তাচা ঘৰ নং : 222 বয়স : 25 লিঙ্গ : মহিলা	GPK1561158 ফটো উপলব্ধ	725 নাম : ৰাজু তাচা পিতাৰ নাম: মহেন্দ্ৰ তাচা ঘৰ নং : 222 বয়স : 24 লিঙ্গ : পুৰুষ	GPK1561133 ফটো উপলব্ধ	726 নাম : কামেশ্বৰ তাছা পিতাৰ নাম: লক্ষীন্দৰ তাছা ঘৰ নং : 223 বয়স : 41 লিঙ্গ : পুৰুষ	GPK7040440 ফটো উপলব্ধ
727 নাম : মিন তাছা স্বামীৰ নাম: কামেশ্বৰ তাছা ঘৰ নং : 223 বয়স : 38 লিঙ্গ : মহিলা	GPK7040451 ফটো উপলব্ধ	728 নাম : সুৰয় তাছা পিতাৰ নাম: কামেশ্বৰ তাছা ঘৰ নং : 223 বয়স : 28 লিঙ্গ : পুৰুষ	GPK0375121 ফটো উপলব্ধ	729 নাম : কুলবিন্দ্ৰ সিং পিতাৰ নাম: ধেনা সিং ঘৰ নং : 228 বয়স : 60 লিঙ্গ : পুৰুষ	GPK7040462 ফটো উপলব্ধ
730 নাম : মনজিত কোঁৰ স্বামীৰ নাম: কুলবিন্দ্ৰ সিং ঘৰ নং : 228 বয়স : 50 লিঙ্গ : মহিলা	GPK7040473 ফটো উপলব্ধ	731 নাম : শ্ৰবন সিং পিতাৰ নাম: কুলবিন্দ্ৰ সিং ঘৰ নং : 228 বয়স : 39 লিঙ্গ : পুৰুষ	GPK7040484 ফটো উপলব্ধ	732 নাম : বিজু তাঁতী পিতাৰ নাম: মোহন তাঁতী ঘৰ নং : 225 বয়স : 42 লিঙ্গ : পুৰুষ	GPK0102723 ফটো উপলব্ধ
733 নাম : মলয় কোঁৰ স্বামীৰ নাম: সত্ৰনাম সিং ঘৰ নং : 225 বয়স : 39 লিঙ্গ : মহিলা	GPK0509406 ফটো উপলব্ধ	S 734 নাম : টুটুগি তাঁতী পিতাৰ নাম: মোহন তাঁতী ঘৰ নং : 225 বয়স : 36 লিঙ্গ : মহিলা	GPK7040655 ফটো উপলব্ধ	735 নাম : বীতা তাঁতী স্বামীৰ নাম: বিজু তাঁতী ঘৰ নং : 225 বয়স : 34 লিঙ্গ : মহিলা	GPK0103051 ফটো উপলব্ধ
736 নাম : শ্ৰবণ সিং পিতাৰ নাম: কুলবিন্দ্ৰ সিং ঘৰ নং : 228 বয়স : 40 লিঙ্গ : পুৰুষ	GPK0508879 ফটো উপলব্ধ	737 নাম : মধুসূতা বাগতি স্বামীৰ নাম: শ্ৰবন সিং ঘৰ নং : 228 বয়স : 34 লিঙ্গ : মহিলা	QGR0102715 ফটো উপলব্ধ	738 নাম : ভবানী তাঁতী স্বামীৰ নাম: প্ৰনব তাঁতী ঘৰ নং : 228 বয়স : 32 লিঙ্গ : মহিলা	GPK1575661 ফটো উপলব্ধ
739 নাম : জানমণি বৰুৱা স্বামীৰ নাম: কমল বৰুৱা ঘৰ নং : 239 বয়স : 34 লিঙ্গ : মহিলা	GPK0438630 ফটো উপলব্ধ	740 নাম : জতিছ মানকী পিতাৰ নাম: বেব মানকী ঘৰ নং : 239 বয়স : 37 লিঙ্গ : পুৰুষ	GPK0129734 ফটো উপলব্ধ	741 নাম : কিৰণ দাস চাওৰা পিতাৰ নাম: লকো চাওৰা ঘৰ নং : 309 বয়স : 50 লিঙ্গ : পুৰুষ	QGR0114116 ফটো উপলব্ধ
742 নাম : ৰমেশ চাওৰা পিতাৰ নাম: ৰাজেশ চাওৰা ঘৰ নং : 387 বয়স : 27 লিঙ্গ : পুৰুষ	GPK0528109 ফটো উপলব্ধ	743 নাম : তৰনী তালুকদাৰ পিতাৰ নাম: বন্ধুৰাম তালুকদাৰ ঘৰ নং : 398 বয়স : 50 লিঙ্গ : পুৰুষ	JXG1507615 ফটো উপলব্ধ	744 নাম : ডালিমী তালুকদাৰ স্বামীৰ নাম: তৰনী তালুকদাৰ ঘৰ নং : 398 বয়স : 41 লিঙ্গ : মহিলা	JXG1507626 ফটো উপলব্ধ
745 নাম : অঞ্জনা কুমী পিতাৰ নাম: জিপসন কুমী ঘৰ নং : 411 বয়স : 19 লিঙ্গ : মহিলা	QGR0112433 ফটো উপলব্ধ	746 নাম : প্ৰজামনি পানিকা পিতাৰ নাম: সুৰেশ ঘৰ নং : 633 বয়স : 28 লিঙ্গ : মহিলা	QGR0023382 ফটো উপলব্ধ	747 নাম : সোনা মূৰ্দ্ধা স্বামীৰ নাম: ৰাজু মূৰ্দ্ধা ঘৰ নং : 885 বয়স : 52 লিঙ্গ : মহিলা	GPK0443978 ফটো উপলব্ধ



748	1	QGR0135921	ফটো উপলব্ধ	749	1	QGR0136143	ফটো উপলব্ধ	750	1	QGR0076513	ফটো উপলব্ধ
<p>নাম : ৰাজীৱ পানিকা পিতাৰ নাম: চকিদাস পানিকা ঘৰ নং : 192 বয়স : 37 লিঙ্গ : পুৰুষ</p>				<p>নাম : মনিকা চাওৰা পিতাৰ নাম: দিপেন চাওৰা ঘৰ নং : 93 বয়স : 18 লিঙ্গ : মহিলা</p>				<p>নাম : সীমা চাওৰা স্বামীৰ নাম: পুৰন চাওৰা ঘৰ নং : 67 বয়স : 23 লিঙ্গ : মহিলা</p>			
751	1	KXM0070599	ফটো উপলব্ধ	752	1	QGR0145771	ফটো উপলব্ধ	753	1	QGR0120394	ফটো উপলব্ধ
<p>নাম : অনিতা চাছা পিতাৰ নাম: মংলা চাছা ঘৰ নং : 192 বয়স : 28 লিঙ্গ : মহিলা</p>				<p>নাম : হৰেন চাওৰা পিতাৰ নাম: সোনিয়া চাওৰা ঘৰ নং : 102 বয়স : 28 লিঙ্গ : পুৰুষ</p>				<p>নাম : চুমু মিৰ্ধা পিতাৰ নাম: কাৰ্তিক মিৰ্ধা ঘৰ নং : 129 বয়স : 24 লিঙ্গ : মহিলা</p>			
754	1	GPK0345058	ফটো উপলব্ধ	755	1	GPK0101774	ফটো উপলব্ধ	756	1	JSV0113076	ফটো উপলব্ধ
<p>নাম : গীতামণি কলিতা পিতাৰ নাম: নবিৰাম কলিতা ঘৰ নং : 292 বয়স : 50 লিঙ্গ : মহিলা</p>				<p>নাম : জুন দে স্বামীৰ নাম: নাৰায়ন দে ঘৰ নং : 293 বয়স : 35 লিঙ্গ : মহিলা</p>				<p>নাম : ৰাজিত বড়া পিতাৰ নাম: প্ৰফুল্ল বড়া ঘৰ নং : 292 বয়স : 56 লিঙ্গ : পুৰুষ</p>			
757	1	GPK6237769	ফটো উপলব্ধ	758	1	QGR0149138	ফটো উপলব্ধ	759	1	QGR0149153	ফটো উপলব্ধ
<p>নাম : নাৰায়ন দে পিতাৰ নাম: আৰিনাশ দে ঘৰ নং : 293 বয়স : 45 লিঙ্গ : পুৰুষ</p>				<p>নাম : মনিৰাম চাওৰা মাতৃৰ নাম: লক্ষী চাওৰা ঘৰ নং : 17 বয়স : 19 লিঙ্গ : পুৰুষ</p>				<p>নাম : বিৰ চাওৰা মাতৃৰ নাম: লক্ষী চাওৰা ঘৰ নং : 17 বয়স : 20 লিঙ্গ : পুৰুষ</p>			
760	1	QGR0149161	ফটো উপলব্ধ	761	1	QGR0154088	ফটো উপলব্ধ	762	1	QGR0154112	ফটো উপলব্ধ
<p>নাম : সুস্মিতা চাওৰা মাতৃৰ নাম: লক্ষী চাওৰা ঘৰ নং : 17 বয়স : 18 লিঙ্গ : মহিলা</p>				<p>নাম : সন্জক চাওৰা পিতাৰ নাম: কাৰ্তিক চাওৰা ঘৰ নং : 18 বয়স : 22 লিঙ্গ : মহিলা</p>				<p>নাম : ৰশ্মি চাওৰা মাতৃৰ নাম: সীমা চাওৰা ঘৰ নং : 66 বয়স : 18 লিঙ্গ : মহিলা</p>			
763	1	QGR0158568	ফটো উপলব্ধ	764	1	QGR0162297	ফটো উপলব্ধ	765	1	QGR0164251	ফটো উপলব্ধ
<p>নাম : ৰাধিকা মিৰ্ধা মাতৃৰ নাম: লক্ষী মিৰ্ধা ঘৰ নং : 196 বয়স : 19 লিঙ্গ : মহিলা</p>				<p>নাম : মনিকা চাওৰা মাতৃৰ নাম: সৰুমাই চাওৰা ঘৰ নং : 40 বয়স : 18 লিঙ্গ : মহিলা</p>				<p>নাম : অনিশ চাওৰা মাতৃৰ নাম: অলকী চাওৰা ঘৰ নং : 8 বয়স : 18 লিঙ্গ : পুৰুষ</p>			
766	1	QGR0164947	ফটো উপলব্ধ								
<p>নাম : মনি পাণ্ডৱ পিতাৰ নাম: ৰত্নেশ্বৰ পাণ্ডৱ ঘৰ নং : 155 বয়স : 19 লিঙ্গ : মহিলা</p>											



767	1	QGR0169805
নাম : উপেন্দ্ৰ চাওৰা মাতৃৰ নাম : মঞ্জু চাওৰা ঘৰ নং : 37 বয়স : 33 লিঙ্গ : পুৰুষ		ফটো উপলব্ধ

768	1	QGR0171462
নাম : দিগন্ত চাওৰা পিতাৰ নাম : দিপেন চাওৰা ঘৰ নং : 93 বয়স : 22 লিঙ্গ : পুৰুষ		ফটো উপলব্ধ

769	1	QGR0172916
নাম : চাহিদ চাওৰা পিতাৰ নাম : সূশীল চাওৰা ঘৰ নং : 50 বয়স : 19 লিঙ্গ : পুৰুষ		ফটো উপলব্ধ

ভোটাৰৰ সাৰাংশ

A) ভোটাৰৰ সংখ্যা

	তালিকাৰ প্ৰকাৰ	তালিকাৰ চিনাক্তকৰণ	ভোটাৰৰ সংখ্যা							
			পুৰুষ	মহিলা	ওয় লিঙ্গ	মুঠ				
I	মূল তালিকা	মূল তালিকা	বিশেষ সংশোধন, 2026 চনৰ পূৰ্বৰ 2025 চনৰ মূল তালিকাৰ লগত থকা সংযোজন সমূহ একত্ৰিতকৰন কৰা তালিকা।				345	402	0	747
II	যোগ তালিকা	পৰিপূৰক 1	বিশেষ সংক্ষিপ্ত সংশোধন, 2026				7	12	0	19
		পৰিপূৰক 2	অনবিচ্ছিন্ন সংশোধন 2026				3	0	0	3
			মুঠ				10	12	0	22
III	বিয়োজন তালিকা	পৰিপূৰক 1	বিশেষ সংক্ষিপ্ত সংশোধন, 2026				20	25	0	45
		পৰিপূৰক 2	অনবিচ্ছিন্ন সংশোধন 2026				0	1	0	1
			মুঠ				20	26	0	46
IV	লিংগ ক্ষেত্ৰত পৰিবৰ্তনৰ বাবে পাৰ্থক্য						0	0	0	0
এই সংশোধনৰ পিছত ভোটাৰ তালিকাত ভোটাৰৰ মুঠ সংখ্যা (I+II-III+IV)						335	388	0	723	

B) শুধৰনীৰ সংখ্যা

তালিকাৰ প্ৰকাৰ	তালিকাৰ চিনাক্তকৰণ	শুধৰনীৰ সংখ্যা
পৰিপূৰক 1	বিশেষ সংক্ষিপ্ত সংশোধন, 2026	2
পৰিপূৰক 2	অনবিচ্ছিন্ন সংশোধন 2026	7
	মুঠ	9

নিৰ্বাচক পঞ্জীয়ন বিষয়াৰ স্বাক্ষৰ

E-মত, S-স্থানান্তৰিত/ বাসস্থান পৰিবৰ্তন, R-প্ৰতিলিপি, M-নিখোজ, Q-অযোগ্য