



ভোটাৰ তালিকা 2026 S03 অসম

বিধানসভা সমষ্টিৰ নম্বৰ, নাম আৰু সংৰক্ষণৰ স্থিতি : 95 - ডিমৌ (সাধাৰণ)		খণ্ড নং : 110																			
এই বিধানসভা সমষ্টিত কোন সংসদীয় সমষ্টিৰ অন্তৰ্গত তাৰ নম্বৰ, নাম আৰু সংৰক্ষণ স্থিতি : 14 - যোৰহাট (সাধাৰণ)																					
1. সংশোধনৰ বিৱৰণ																					
সংশোধনৰ বছৰ	2026	তালিকাৰ চিনাক্তকৰণ																			
ভিত্তি তাৰিখ	01-04-2026	বিশেষ সংশোধন, 2026 চনৰ পূৰ্বৰ 2025 চনৰ মূল তালিকাৰ লগত থকা সংযোজন সমূহ একত্ৰিতকৰণ কৰা তালিকা।																			
সংশোধনৰ প্ৰকাৰ	বিশেষ সংশোধন 2026																				
প্ৰকাশনৰ তাৰিখ	23-03-2026																				
2. খণ্ড আৰু ভোটগ্ৰহন কেন্দ্ৰৰ বিৱৰণ																					
খণ্ডৰ অন্তৰ্গত এলেকা সমূহৰ নম্বৰ আৰু নাম																					
1-চেতিয়া	<table border="1" style="width: 100%; border-collapse: collapse;"> <tr> <td>মূল চহৰ/গাওঁ</td> <td>: চেতিয়াগাঁও</td> </tr> <tr> <td>ৱাৰ্ড নং</td> <td>:</td> </tr> <tr> <td>ডাকঘৰ</td> <td>: ৰাজমাই</td> </tr> <tr> <td>পুলিচ থানা</td> <td>: ডিমৌ</td> </tr> <tr> <td>ব্লক</td> <td>: ডিমৌ উন্নয়ন খণ্ড</td> </tr> <tr> <td>ৰাজহ চক্ৰ</td> <td>: ডিমৌ</td> </tr> <tr> <td>জিলা</td> <td>: শিৱসাগৰ</td> </tr> <tr> <td>পিনকোড</td> <td>: 785672</td> </tr> </table>					মূল চহৰ/গাওঁ	: চেতিয়াগাঁও	ৱাৰ্ড নং	:	ডাকঘৰ	: ৰাজমাই	পুলিচ থানা	: ডিমৌ	ব্লক	: ডিমৌ উন্নয়ন খণ্ড	ৰাজহ চক্ৰ	: ডিমৌ	জিলা	: শিৱসাগৰ	পিনকোড	: 785672
মূল চহৰ/গাওঁ	: চেতিয়াগাঁও																				
ৱাৰ্ড নং	:																				
ডাকঘৰ	: ৰাজমাই																				
পুলিচ থানা	: ডিমৌ																				
ব্লক	: ডিমৌ উন্নয়ন খণ্ড																				
ৰাজহ চক্ৰ	: ডিমৌ																				
জিলা	: শিৱসাগৰ																				
পিনকোড	: 785672																				
3. ভোটগ্ৰহন কেন্দ্ৰৰ বিৱৰণ																					
ভোটগ্ৰহন কেন্দ্ৰৰ নম্বৰ আৰু নাম :	ভোটগ্ৰহন কেন্দ্ৰৰ প্ৰকাৰ (পুৰুষ/মহিলা/সাধাৰণ)		সাধাৰণ																		
110 - আঠাবাৰী উচ্চতৰ মাধ্যমিক বিদ্যালয় (পূৱ খণ্ড)	খণ্ডৰ অন্তৰ্গত সহায়ক ভোটগ্ৰহন কেন্দ্ৰৰ সংখ্যা :		0																		
ভোটগ্ৰহন কেন্দ্ৰৰ ঠিকনা :																					
আঠাবাৰী উচ্চতৰ মাধ্যমিক বিদ্যালয়, কোঠা নং ১, চেতিয়াগাঁও ডাকঘৰ-ৰাজমাই জিলা-শিৱসাগৰ পিন-৭৮৫৬৭২																					
4. ভোটাৰৰ সংখ্যা																					
আৰম্ভনি ক্ৰমিক নং	শেষ ক্ৰমিক নং	মুঠ ভোটাৰ																			
		পুৰুষ	মহিলা	৩য় লিঙ্গ	মুঠ																
1	806	378	408	0	786																

নিৰ্বাচক পঞ্জীয়ন বিষয়াৰ স্বাক্ষৰ

Nazri Naksha

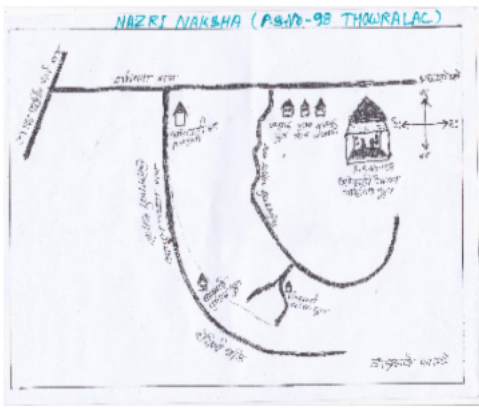

Google Map View

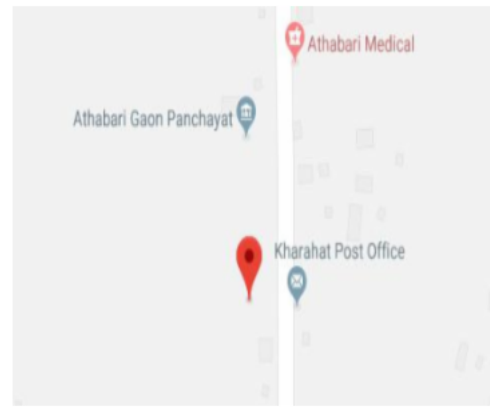

Polling Station Building Front View



ভোটগ্ৰহন কেন্দ্ৰৰ সন্মুখৰ দৃশ্য



Cad View

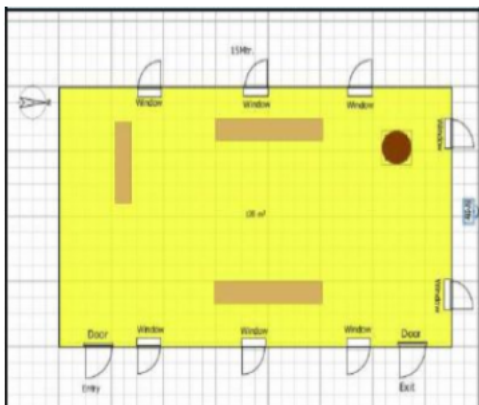

Key MAP View





# 1 নাম : বাবল কৰ্মকাৰ অন্যান্য: চুকমণি কৰ্মকাৰ ঘৰ নং : 127ক বয়স : 41 লিঙ্গ : পুৰুষ	GPK1564129 ফটো উপলব্ধ	# 2 নাম : ৰিণা কান স্বামীৰ নাম: ৰমেশ কানু ঘৰ নং : 131 বয়স : 36 লিঙ্গ : মহিলা	GPK1570258 ফটো উপলব্ধ	# 3 নাম : পূৰ্ণিমা কৰ্মকাৰ অন্যান্য: চুকমণি কৰ্মকাৰ ঘৰ নং : 127ক বয়স : 31 লিঙ্গ : মহিলা	GPK1551035 ফটো উপলব্ধ
# 4 নাম : লক্ষ্মী কৰ্মকাৰ স্বামীৰ নাম: মনু কৰ্মকাৰ ঘৰ নং : 127ক বয়স : 29 লিঙ্গ : মহিলা	GPK1570290 ফটো উপলব্ধ	# 5 নাম : অভিজিৎ কোঁৱৰ পিতাৰ নাম: ফনিধৰ কোঁৱৰ ঘৰ নং : 46 বয়স : 24 লিঙ্গ : পুৰুষ	GPK0427195 ফটো উপলব্ধ	# 6 নাম : ৰাহুল কালন্দী পিতাৰ নাম: গতম ঘৰ নং : 149ক বয়স : 20 লিঙ্গ : পুৰুষ	QGR0057489 ফটো উপলব্ধ
# 7 নাম : জীতেন মিৰ্ধা পিতাৰ নাম: তুলসী মিৰ্ধা ঘৰ নং : 1 বয়স : 28 লিঙ্গ : পুৰুষ	GPK0338350 ফটো উপলব্ধ	# 8 নাম : ভাগ্যৱতী মুৰ্ধা স্বামীৰ নাম: জীতেন মুৰ্ধা ঘৰ নং : 1 বয়স : 26 লিঙ্গ : মহিলা	GPK0427716 ফটো উপলব্ধ	# 9 নাম : ৰাজেশ দাস পিতাৰ নাম: বংকু দাস ঘৰ নং : 1 বয়স : 47 লিঙ্গ : পুৰুষ	GPK8334609 ফটো উপলব্ধ
# 10 নাম : কালাবতী কালন্দী স্বামীৰ নাম: ৰঞ্জিত কালন্দী ঘৰ নং : 2 বয়স : 47 লিঙ্গ : মহিলা	GPK8334621 ফটো উপলব্ধ	# 11 নাম : শংকৰ কালন্দী মাতৃৰ নাম: কালৱতী কালন্দী ঘৰ নং : 2 বয়স : 32 লিঙ্গ : পুৰুষ	GPK0039685 ফটো উপলব্ধ	# 12 নাম : ৰাজেশ কালন্দী মাতৃৰ নাম: কলাবতী কালন্দী ঘৰ নং : 2 বয়স : 30 লিঙ্গ : পুৰুষ	QGR0014852 ফটো উপলব্ধ
# 13 নাম : মমী কালন্দী পিতাৰ নাম: শংকৰ কালন্দী ঘৰ নং : 2 বয়স : 29 লিঙ্গ : মহিলা	QGR0014837 ফটো উপলব্ধ	# 14 নাম : ৰমেশ বাউৰি পিতাৰ নাম: গাবৰা বাউৰি ঘৰ নং : 2ক বয়স : 36 লিঙ্গ : পুৰুষ	GPK0318113 ফটো উপলব্ধ	# 15 নাম : গীতা বাউৰি পিতাৰ নাম: তুলসী মূৰ্ধা ঘৰ নং : 2ক বয়স : 33 লিঙ্গ : মহিলা	GPK0318170 ফটো উপলব্ধ
# 16 নাম : লীলাবতী কুম্মী স্বামীৰ নাম: শৰীয়া কুম্মী ঘৰ নং : 3 বয়স : 77 লিঙ্গ : মহিলা	GPK8334632 ফটো উপলব্ধ	# 17 নাম : উপায়মণী কালন্দী স্বামীৰ নাম: পবন কালন্দী ঘৰ নং : 5 বয়স : 62 লিঙ্গ : মহিলা	GPK8334665 ফটো উপলব্ধ	# 18 নাম : লক্ষ্মন কালন্দী পিতাৰ নাম: পবন কালন্দী ঘৰ নং : 5 বয়স : 42 লিঙ্গ : পুৰুষ	GPK8334676 ফটো উপলব্ধ
# 19 নাম : জোশো কালন্দী স্বামীৰ নাম: লক্ষ্মন কালন্দী ঘৰ নং : 5 বয়স : 40 লিঙ্গ : মহিলা	GPK8334687 ফটো উপলব্ধ	# 20 নাম : উপেনু কালন্দী পিতাৰ নাম: অঞ্জুন কালন্দী ঘৰ নং : 6 বয়স : 66 লিঙ্গ : পুৰুষ	GPK8334701 ফটো উপলব্ধ	# 21 নাম : মনোজ মাছোৱা পিতাৰ নাম: গোলাপ মাছোৱা ঘৰ নং : 6ক বয়স : 23 লিঙ্গ : পুৰুষ	QGR0064899 ফটো উপলব্ধ
# 22 নাম : সাৰাধন মাচুৱা পিতাৰ নাম: চুপলি মাচুৱা ঘৰ নং : 6খ বয়স : 52 লিঙ্গ : পুৰুষ	GPK0333369 ফটো উপলব্ধ	# 23 নাম : সুভাশ মাচুৱা পিতাৰ নাম: সুফল মাচুৱা ঘৰ নং : 6ক বয়স : 45 লিঙ্গ : পুৰুষ	GPK8334789 ফটো উপলব্ধ	# 24 নাম : বসন্ত চৌহান পিতাৰ নাম: ৰামদাস চৌহান ঘৰ নং : 9 বয়স : 74 লিঙ্গ : পুৰুষ	GPK8334803 ফটো উপলব্ধ
# 25 নাম : নীতা দেৱী স্বামীৰ নাম: বসন্ত চৌহান ঘৰ নং : 9 বয়স : 63 লিঙ্গ : মহিলা	GPK8334814 ফটো উপলব্ধ	# 26 নাম : অশোক চৌহান পিতাৰ নাম: বসন্ত চৌহান ঘৰ নং : 9 বয়স : 32 লিঙ্গ : পুৰুষ	GPK8341513 ফটো উপলব্ধ	# 27 নাম : সংগীতা চৌহান স্বামীৰ নাম: অশোক চৌহান ঘৰ নং : 9 বয়স : 30 লিঙ্গ : মহিলা	GPK0145458 ফটো উপলব্ধ
# 28 নাম : ৰমেনা বেগম স্বামীৰ নাম: আজাদ ৰহমান ঘৰ নং : 10 বয়স : 56 লিঙ্গ : মহিলা	GPK8334836 ফটো উপলব্ধ	# 29 নাম : বাজিদ ৰহমান পিতাৰ নাম: মানিক ৰহমান ঘৰ নং : 10 বয়স : 49 লিঙ্গ : পুৰুষ	GPK8334847 ফটো উপলব্ধ	# 30 নাম : ৰুকচাচা বেগম স্বামীৰ নাম: বাজিদ ৰহমান ঘৰ নং : 10 বয়স : 44 লিঙ্গ : মহিলা	GPK8334858 ফটো উপলব্ধ



31 নাম : ৰফিক ৰহমান পিতাৰ নাম: আজাদ ৰহমান ঘৰ নং : ১০ বয়স : 33 লিঙ্গ : পুৰুষ	GPK8341762 ফটো উপলব্ধ	32 নাম : ৰুকিয়া বেগম স্বামীৰ নাম: ৰফিক ৰহমান ঘৰ নং : ১০ বয়স : 29 লিঙ্গ : মহিলা	GPK0340737 ফটো উপলব্ধ	33 নাম : মফিক ৰহমান পিতাৰ নাম: আজাদ ৰহমান ঘৰ নং : ১০ক বয়স : 30 লিঙ্গ : পুৰুষ	GPK0500793 ফটো উপলব্ধ
34 নাম : ৰুমিজা বেগম স্বামীৰ নাম: মফিক ৰহমান ঘৰ নং : ১০ক বয়স : 25 লিঙ্গ : মহিলা	GPK0495218 ফটো উপলব্ধ	35 নাম : মনোজ তাঁতী পিতাৰ নাম: ডিম্বেশ্বৰ তাঁতী ঘৰ নং : ১১ বয়স : 57 লিঙ্গ : পুৰুষ	GPK8334869 ফটো উপলব্ধ	36 নাম : গোবিন্দ তাঁতী পিতাৰ নাম: মনোজ তাঁতী ঘৰ নং : ১১ বয়স : 26 লিঙ্গ : পুৰুষ	GPK0340752 ফটো উপলব্ধ
37 নাম : বীনা চাউৰা স্বামীৰ নাম: দীপক চাউৰা ঘৰ নং : ১২ বয়স : 45 লিঙ্গ : মহিলা	GPK8334892 ফটো উপলব্ধ	38 নাম : সুনম ৰাজপুত তাঁতী স্বামীৰ নাম: ৰীকেশ তাঁতী ঘৰ নং : ১২ বয়স : 31 লিঙ্গ : মহিলা	GPK0338160 ফটো উপলব্ধ	39 নাম : দিপিকা চাউৰা পিতাৰ নাম: দীপক চাউৰা ঘৰ নং : ১২ বয়স : 24 লিঙ্গ : মহিলা	GPK0495408 ফটো উপলব্ধ
40 নাম : সংগীতা চাউৰা পিতাৰ নাম: দীপক চাউৰা ঘৰ নং : ১২ বয়স : 23 লিঙ্গ : মহিলা	GPK0495382 ফটো উপলব্ধ	41 নাম : নৰেন চাউৰা পিতাৰ নাম: দীপক চাউৰা ঘৰ নং : ১২ বয়স : 22 লিঙ্গ : পুৰুষ	GPK0500553 ফটো উপলব্ধ	42 নাম : ৰমণী তাঁতী স্বামীৰ নাম: অমিৰ তাঁতী ঘৰ নং : ১২ ক বয়স : 30 লিঙ্গ : মহিলা	GPK0338269 ফটো উপলব্ধ
43 নাম : চম্পা তাঁতী স্বামীৰ নাম: অৰুন তাঁতী ঘৰ নং : ১২ক বয়স : 59 লিঙ্গ : মহিলা	GPK8334916 ফটো উপলব্ধ	44 নাম : অমিৰ তাঁতী পিতাৰ নাম: অৰুন তাঁতী ঘৰ নং : ১২ক বয়স : 32 লিঙ্গ : পুৰুষ	GPK8341524 ফটো উপলব্ধ	45 নাম : ৰফিকুল ৰহমান পিতাৰ নাম: আব্দুল মজিদ ঘৰ নং : ১৩ বয়স : 49 লিঙ্গ : পুৰুষ	GPK8334927 ফটো উপলব্ধ
46 নাম : অমিনা বেগম স্বামীৰ নাম: ৰফিকুল ঘৰ নং : ১৩ বয়স : 39 লিঙ্গ : মহিলা	GPK8334938 ফটো উপলব্ধ	47 নাম : অজম ৰহমান পিতাৰ নাম: আব্দুল ৰহমান ঘৰ নং : ১৩ ক বয়স : 24 লিঙ্গ : পুৰুষ	GPK0376327 ফটো উপলব্ধ	48 নাম : আব্দুল ৰহিম পিতাৰ নাম: আব্দুল মজিদ ঘৰ নং : ১৩ক বয়স : 47 লিঙ্গ : পুৰুষ	GPK8334950 ফটো উপলব্ধ
49 নাম : ৰেজিয়া বেগম স্বামীৰ নাম: আব্দুল ৰহিম ঘৰ নং : ১৩ক বয়স : 39 লিঙ্গ : মহিলা	GPK8334961 ফটো উপলব্ধ	50 নাম : ক্ষীণ শৰ্মা পিতাৰ নাম: দিলাৰাম শৰ্মা ঘৰ নং : ১৪ বয়স : 63 লিঙ্গ : পুৰুষ	GPK8334994 ফটো উপলব্ধ	51 নাম : উমা শৰ্মা স্বামীৰ নাম: ক্ষীণ শৰ্মা ঘৰ নং : ১৪ বয়স : 55 লিঙ্গ : মহিলা	GPK8335000 ফটো উপলব্ধ
52 নাম : জুবিন শৰ্মা পিতাৰ নাম: খিনু শৰ্মা ঘৰ নং : ১৪ বয়স : 28 লিঙ্গ : পুৰুষ	GPK0189019 ফটো উপলব্ধ	53 নাম : ববিতা শৰ্মা পিতাৰ নাম: খিনু শৰ্মা ঘৰ নং : ১৪ বয়স : 25 লিঙ্গ : পুৰুষ	GPK0336131 ফটো উপলব্ধ	54 নাম : কৃষ্ণা শৰ্মা পিতাৰ নাম: ক্ষিণু শৰ্মা ঘৰ নং : ১৪ বয়স : 24 লিঙ্গ : মহিলা	GPK0427690 ফটো উপলব্ধ
55 নাম : প্ৰমিলা বৰুৱা স্বামীৰ নাম: যোগেন বৰুৱা ঘৰ নং : ১৫ বয়স : 68 লিঙ্গ : মহিলা	GPK8435094 ফটো উপলব্ধ	56 নাম : শাস্বত বৰুৱা পিতাৰ নাম: যোগেন বৰুৱা ঘৰ নং : ১৫ বয়স : 47 লিঙ্গ : পুৰুষ	GPK8435118 ফটো উপলব্ধ	57 নাম : স্বস্তিকা বৰুৱা পিতাৰ নাম: যোগেন বৰুৱা ঘৰ নং : ১৫ বয়স : 37 লিঙ্গ : মহিলা	GPK8438968 ফটো উপলব্ধ
58 নাম : বাস্তব বৰুৱা পিতাৰ নাম: যোগেন বৰুৱা ঘৰ নং : ১৫ বয়স : 37 লিঙ্গ : পুৰুষ	GPK8435107 ফটো উপলব্ধ	59 নাম : অজয় তাঁতী পিতাৰ নাম: বাদল তাঁতী ঘৰ নং : ১৫ বয়স : 27 লিঙ্গ : পুৰুষ	GPK0501437 ফটো উপলব্ধ	60 নাম : বেন তাঁতী পিতাৰ নাম: যাদৱ তাঁতী ঘৰ নং : ১৬ বয়স : 57 লিঙ্গ : পুৰুষ	GPK8335022 ফটো উপলব্ধ



61 নাম : ইনাম তাঁতী পিতাৰ নাম: বাদল তাঁতী ঘৰ নং : ১৬ বয়স : 27 লিঙ্গ : পুৰুষ	GPK0502153 ফটো উপলব্ধ	62 নাম : গীতা তাঁতী স্বামীৰ নাম: বেণু তাঁতী ঘৰ নং : ১৬ ক বয়স : 47 লিঙ্গ : মহিলা	GPK0338368 ফটো উপলব্ধ	63 নাম : বুৰী পাণ্ডৱ স্বামীৰ নাম: ধীৰেণ পাণ্ডৱ ঘৰ নং : ১৮ বয়স : 34 লিঙ্গ : মহিলা	GPK0276626 ফটো উপলব্ধ
64 নাম : চফিক বহমান পিতাৰ নাম: আজাদ বহমান ঘৰ নং : ১৮ বয়স : 32 লিঙ্গ : পুৰুষ	GPK0323626 ফটো উপলব্ধ	65 নাম : বিদ্যা পাণ্ডৱ স্বামীৰ নাম: টিংকু পাণ্ডৱ ঘৰ নং : ১৮ বয়স : 31 লিঙ্গ : মহিলা	GPK0276717 ফটো উপলব্ধ	66 নাম : নাচিমা বেগম স্বামীৰ নাম: ছফিক বহমান ঘৰ নং : ১৮ বয়স : 29 লিঙ্গ : মহিলা	GPK0500744 ফটো উপলব্ধ
67 নাম : বিনোদ পাণ্ডৱ পিতাৰ নাম: বিক্রম পাণ্ডৱ ঘৰ নং : ১৯ বয়স : 25 লিঙ্গ : পুৰুষ	GPK0502237 ফটো উপলব্ধ	68 নাম : প্রদীপ তাতি পিতাৰ নাম: গপ তাঁতী ঘৰ নং : ২০ বয়স : 49 লিঙ্গ : পুৰুষ	GPK8335088 ফটো উপলব্ধ	69 নাম : বঞ্জীত তাঁতী পিতাৰ নাম: গপ তাঁতী ঘৰ নং : ২০ বয়স : 46 লিঙ্গ : পুৰুষ	GPK8335102 ফটো উপলব্ধ
70 নাম : নন্দা তাঁতী স্বামীৰ নাম: প্রদীপ তাঁতী ঘৰ নং : ২০ বয়স : 45 লিঙ্গ : মহিলা	GPK8335099 ফটো উপলব্ধ	71 নাম : সঞ্জীৱ তাঁতী পিতাৰ নাম: প্রদীপ তাঁতী ঘৰ নং : ২০ বয়স : 23 লিঙ্গ : পুৰুষ	GPK0500678 ফটো উপলব্ধ	72 নাম : বাজেশ তাঁতী পিতাৰ নাম: ৰামদাস তাঁতী ঘৰ নং : ২২ বয়স : 40 লিঙ্গ : পুৰুষ	GPK8335135 ফটো উপলব্ধ
73 নাম : মামনি তাঁতী স্বামীৰ নাম: ৰাজেশ তাঁতী ঘৰ নং : ২২ বয়স : 40 লিঙ্গ : মহিলা	GPK1345182 ফটো উপলব্ধ	74 নাম : বীকেশ তাঁতী মাতৃৰ নাম: বীকেশ তাঁতী ঘৰ নং : ২২ বয়স : 31 লিঙ্গ : পুৰুষ	GPK0045146 ফটো উপলব্ধ	75 নাম : জোতম্ম তাতি স্বামীৰ নাম: নীল তাতি ঘৰ নং : ২৩ বয়স : 52 লিঙ্গ : মহিলা	GPK8335157 ফটো উপলব্ধ
76 নাম : জনী তাঁতী পিতাৰ নাম: নীল তাঁতী ঘৰ নং : ২৩ বয়স : 39 লিঙ্গ : পুৰুষ	GPK0326256 ফটো উপলব্ধ	77 নাম : অভিৰাম তাতি পিতাৰ নাম: উধব তাতি ঘৰ নং : ২৪ বয়স : 63 লিঙ্গ : পুৰুষ	GPK8335168 ফটো উপলব্ধ	78 নাম : কেশবতী তাতি স্বামীৰ নাম: অভিৰাম তাতি ঘৰ নং : ২৪ বয়স : 56 লিঙ্গ : মহিলা	GPK8335179 ফটো উপলব্ধ
79 নাম : প্রমিলা তাঁতী স্বামীৰ নাম: বুবুল তাঁতী ঘৰ নং : ২৪ বয়স : 35 লিঙ্গ : মহিলা	GPK0338442 ফটো উপলব্ধ	80 নাম : লীলাবন্ধু তাঁতী পিতাৰ নাম: অকালো তাঁতী ঘৰ নং : ২৬ বয়স : 48 লিঙ্গ : পুৰুষ	GPK8335191 ফটো উপলব্ধ	81 নাম : শকুন্তলা তাঁতী স্বামীৰ নাম: লীলাবন্ধু তাঁতী ঘৰ নং : ২৬ বয়স : 45 লিঙ্গ : মহিলা	GPK8335204 ফটো উপলব্ধ
82 নাম : দিপাঞ্জলী চাংমাই পিতাৰ নাম: মানিক চাংমাই ঘৰ নং : ২৮ বয়স : 57 লিঙ্গ : মহিলা	GPK0427443 ফটো উপলব্ধ	83 নাম : বীনা চাংমাই পিতাৰ নাম: মানিক চাংমাই ঘৰ নং : ২৮ বয়স : 55 লিঙ্গ : মহিলা	GPK8335271 ফটো উপলব্ধ	84 নাম : তশীল চাংমাই পিতাৰ নাম: মানিক চাংমাই ঘৰ নং : ২৮ বয়স : 50 লিঙ্গ : পুৰুষ	GPK8335293 ফটো উপলব্ধ
85 নাম : বচন চাংমাই পিতাৰ নাম: নৱ চাংমাই ঘৰ নং : ২৮ বয়স : 50 লিঙ্গ : পুৰুষ	GPK0057588 ফটো উপলব্ধ	86 নাম : জয়জ্যোতি দেউৰী স্বামীৰ নাম: বচন চাংমাই ঘৰ নং : ২৮ বয়স : 50 লিঙ্গ : মহিলা	GPK0057596 ফটো উপলব্ধ	87 নাম : দিপালী দাস স্বামীৰ নাম: ৰাজেশ দাস ঘৰ নং : ২৮ বয়স : 42 লিঙ্গ : মহিলা	GPK8334596 ফটো উপলব্ধ
88 নাম : বুবুল তাঁতী পিতাৰ নাম: অভিৰাম তাঁতী ঘৰ নং : ২৮ বয়স : 39 লিঙ্গ : পুৰুষ	GPK0327957 ফটো উপলব্ধ	89 নাম : পুত চাংমাই পিতাৰ নাম: মুহিৰাম চাংমাই ঘৰ নং : ২৯ বয়স : 63 লিঙ্গ : মহিলা	GPK8335328 ফটো উপলব্ধ	90 নাম : জীন চাংমাই পিতাৰ নাম: মুহিৰাম চাংমাই ঘৰ নং : ২৯ বয়স : 55 লিঙ্গ : মহিলা	GPK8335339 ফটো উপলব্ধ



91 নাম : শুশীল চাংমাই পিতাৰ নাম: মুহিবাম চাংমাই ঘৰ নং : ২৯ বয়স : 52 লিঙ্গ : পুৰুষ	GPK8335340 ফটো উপলব্ধ	92 নাম : জয়দীপ চাংমাই পিতাৰ নাম: মুহিবাম চাংমাই ঘৰ নং : ২৯ বয়স : 50 লিঙ্গ : পুৰুষ	GPK8335351 ফটো উপলব্ধ	93 নাম : জনমনি চাংমাই পিতাৰ নাম: মুহিবাম চাংমাই ঘৰ নং : ২৯ বয়স : 48 লিঙ্গ : মহিলা	GPK8335362 ফটো উপলব্ধ
94 নাম : পূৰ্ণা চাংমাই স্বামীৰ নাম: সুশীল চাংমাই ঘৰ নং : ২৯ বয়স : 48 লিঙ্গ : মহিলা	GPK8341773 ফটো উপলব্ধ	95 নাম : বীনা গগৈ চাংমাই স্বামীৰ নাম: জয়দীপ চাংমাই ঘৰ নং : ২৯ বয়স : 46 লিঙ্গ : মহিলা	GPK0176511 ফটো উপলব্ধ	96 নাম : সুবৰ্ণ চাংমাই স্বামীৰ নাম: বিধিনাথ চাংমাই ঘৰ নং : ৩০ বয়স : 73 লিঙ্গ : মহিলা	GPK8335373 ফটো উপলব্ধ
97 নাম : সত্যনাথ চাংমাই পিতাৰ নাম: বিধিনাথ চাংমাই ঘৰ নং : ৩০ বয়স : 51 লিঙ্গ : পুৰুষ	GPK8335408 ফটো উপলব্ধ	98 নাম : নিৰেন চাংমাই পিতাৰ নাম: বিধিনাথ চাংমাই ঘৰ নং : ৩০ বয়স : 48 লিঙ্গ : পুৰুষ	GPK8335420 ফটো উপলব্ধ	99 নাম : পুলিন চাংমাই পিতাৰ নাম: বিধিনাথ চাংমাই ঘৰ নং : ৩০ বয়স : 46 লিঙ্গ : পুৰুষ	GPK8335431 ফটো উপলব্ধ
100 নাম : স্নেহাজ্যোতি চাংমাই স্বামীৰ নাম: নিৰেন চাংমাই ঘৰ নং : ৩০ বয়স : 41 লিঙ্গ : মহিলা	GPK8341535 ফটো উপলব্ধ	101 নাম : জ্যোতিকা চাংমাই স্বামীৰ নাম: সত্যনাথ চাংমাই ঘৰ নং : ৩০ বয়স : 40 লিঙ্গ : মহিলা	GPK8335419 ফটো উপলব্ধ	102 নাম : চয়নিকা চাংমাই পিতাৰ নাম: সত্যনাথ চাংমাই ঘৰ নং : 30 বয়স : 20 লিঙ্গ : মহিলা	QGR0014894 ফটো উপলব্ধ
103 নাম : চুৰেন চাংমাই পিতাৰ নাম: লক্ষেশ্বৰ চাংমাই ঘৰ নং : ৩২ বয়স : 73 লিঙ্গ : পুৰুষ	GPK8335475 ফটো উপলব্ধ	104 নাম : সাগৰী মিন্দা স্বামীৰ নাম: তুলসী মিন্দা ঘৰ নং : ৩২ বয়স : 70 লিঙ্গ : মহিলা	GPK8334585 ফটো উপলব্ধ	105 নাম : বৃহিনী চাংমাই স্বামীৰ নাম: চুৰেন চাংমাই ঘৰ নং : ৩২ বয়স : 63 লিঙ্গ : মহিলা	GPK8335486 ফটো উপলব্ধ
106 নাম : প্ৰণৱ চাংমাই পিতাৰ নাম: চুৰেন চাংমাই ঘৰ নং : ৩২ বয়স : 53 লিঙ্গ : পুৰুষ	GPK8335497 ফটো উপলব্ধ	107 নাম : মমী চাংমাই স্বামীৰ নাম: প্ৰণৱ চাংমাই ঘৰ নং : ৩২ বয়স : 48 লিঙ্গ : মহিলা	GPK8335500 ফটো উপলব্ধ	S 108 নাম : প্ৰিয়মা চাংমাই পিতাৰ নাম: প্ৰণৱ চাংমাই ঘৰ নং : ৩২ বয়স : 29 লিঙ্গ : মহিলা	GPK0065748 ফটো উপলব্ধ
109 নাম : লক্ষীন্দন চাংমাই পিতাৰ নাম: প্ৰণৱ চাংমাই ঘৰ নং : ৩২ বয়স : 25 লিঙ্গ : পুৰুষ	GPK0234872 ফটো উপলব্ধ	110 নাম : পাচো মিৰ্ধা পিতাৰ নাম: কলেবৰ মিৰ্ধা ঘৰ নং : ৩৩ বয়স : 47 লিঙ্গ : পুৰুষ	GPK8335533 ফটো উপলব্ধ	111 নাম : মনি মিৰ্ধা স্বামীৰ নাম: পাচো মিৰ্ধা ঘৰ নং : ৩৩ বয়স : 42 লিঙ্গ : মহিলা	GPK8335544 ফটো উপলব্ধ
112 নাম : দুৰ্গাদাস মিৰ্ধা পিতাৰ নাম: কলেবৰ মিৰ্ধা ঘৰ নং : ৩৪ বয়স : 55 লিঙ্গ : পুৰুষ	GPK8335555 ফটো উপলব্ধ	113 নাম : আনাৰকলি মিৰ্ধা স্বামীৰ নাম: দুৰ্গাদাস মিৰ্ধা ঘৰ নং : ৩৪ বয়স : 50 লিঙ্গ : মহিলা	GPK8335566 ফটো উপলব্ধ	E 114 নাম : বিজয় মুৰ্ধা পিতাৰ নাম: দুৰ্গা মুৰ্ধা ঘৰ নং : ৩৪ বয়স : 30 লিঙ্গ : পুৰুষ	GPK0226027 ফটো উপলব্ধ
115 নাম : লক্ষীমণি মুৰ্ধা পিতাৰ নাম: অজয় মুৰ্ধা ঘৰ নং : ৩৪ক বয়স : 33 লিঙ্গ : মহিলা	GPK0427625 ফটো উপলব্ধ	116 নাম : জয়মতী মিৰ্ধা পিতাৰ নাম: সুফল মিৰ্ধা ঘৰ নং : ৩৫ বয়স : 49 লিঙ্গ : মহিলা	GPK8335588 ফটো উপলব্ধ	117 নাম : ইলাবতী মিৰ্ধা পিতাৰ নাম: সুফল মিৰ্ধা ঘৰ নং : ৩৫ বয়স : 47 লিঙ্গ : মহিলা	GPK8335599 ফটো উপলব্ধ
118 নাম : অজয় মিৰ্ধা পিতাৰ নাম: দুৰ্গাদাস মিৰ্ধা ঘৰ নং : ৩৫ বয়স : 42 লিঙ্গ : পুৰুষ	GPK0333153 ফটো উপলব্ধ	119 নাম : বৰিন মিৰ্ধা পিতাৰ নাম: ফুলচান্দ মিৰ্ধা ঘৰ নং : ৩৫ বয়স : 38 লিঙ্গ : পুৰুষ	GPK0227066 ফটো উপলব্ধ	120 নাম : পৰ্ণিমা পাতৰ মিৰ্ধা পিতাৰ নাম: দুৰ্গাদাস মিৰ্ধা ঘৰ নং : ৩৫ বয়স : 27 লিঙ্গ : মহিলা	GPK0338327 ফটো উপলব্ধ



121 নাম : সঞ্জয় মিৰ্খা পিতাৰ নাম: দুৰ্গাদাস মিৰ্খা ঘৰ নং : ৩৫ বয়স : 27 লিঙ্গ : পুৰুষ	GPK0338343 ফটো উপলব্ধ	122 নাম : জয়সিং বৰাইক পিতাৰ নাম: দুখীয়া বৰাইক ঘৰ নং : ৩৬ বয়স : 65 লিঙ্গ : পুৰুষ	GPK8335602 ফটো উপলব্ধ	123 নাম : লীলা বৰাইক স্বামীৰ নাম: জয়সিং বৰাইক ঘৰ নং : ৩৬ বয়স : 57 লিঙ্গ : মহিলা	GPK8335613 ফটো উপলব্ধ
124 নাম : অমৃতচন্দ্ৰ বাঢ়াইক পিতাৰ নাম: জয়সিং বাঢ়াইক ঘৰ নং : ৩৬ বয়স : 27 লিঙ্গ : পুৰুষ	GPK0495473 ফটো উপলব্ধ	125 নাম : সুমীত বৰাইক পিতাৰ নাম: জয়সিং বৰাইক ঘৰ নং : ৩৬ বয়স : 25 লিঙ্গ : পুৰুষ	GPK0338525 ফটো উপলব্ধ	126 নাম : মাইনা বাঢ়াইক স্বামীৰ নাম: অমৃতচন্দ্ৰ বাঢ়াইক ঘৰ নং : ৩৬ক বয়স : 27 লিঙ্গ : মহিলা	GPK0495549 ফটো উপলব্ধ
127 নাম : শুকেশ্বৰ বৰাইক পিতাৰ নাম: অৰুন বৰাইক ঘৰ নং : ৩৮ বয়স : 38 লিঙ্গ : পুৰুষ	GPK8335668 ফটো উপলব্ধ	128 নাম : সুশীলা বৰাইক স্বামীৰ নাম: সুশ্ৰেশ্বৰ বৰাইক ঘৰ নং : ৩৮ বয়স : 29 লিঙ্গ : মহিলা	GPK0338509 ফটো উপলব্ধ	129 নাম : নিৰঞ্জন বৰাইক পিতাৰ নাম: অৰুন বৰাইক ঘৰ নং : ৩৮ বয়স : 38 লিঙ্গ : পুৰুষ	GPK0338202 ফটো উপলব্ধ
130 নাম : অন বৰাইক পিতাৰ নাম: অৰুন বৰাইক ঘৰ নং : ৩৮ ক বয়স : 35 লিঙ্গ : মহিলা	GPK0338194 ফটো উপলব্ধ	131 নাম : বীনা চাংমাই স্বামীৰ নাম: লক্ষেশ্বৰ চাংমাই ঘৰ নং : ৩৯ বয়স : 48 লিঙ্গ : মহিলা	GPK8335680 ফটো উপলব্ধ	132 নাম : বিতুপন চাংমাই মাতৃৰ নাম: বীনা চাংমাই ঘৰ নং : ৩৯ বয়স : 28 লিঙ্গ : পুৰুষ	GPK0075119 ফটো উপলব্ধ
133 নাম : প্ৰাঞ্জল চাংমাই মাতৃৰ নাম: বীনা চাংমাই ঘৰ নং : ৩৯ বয়স : 25 লিঙ্গ : পুৰুষ	GPK0235432 ফটো উপলব্ধ	134 নাম : মমী লিকচন চাংমাই স্বামীৰ নাম: বিতুপন চাংমাই ঘৰ নং : ৩৯ বয়স : 22 লিঙ্গ : মহিলা	GPK0501411 ফটো উপলব্ধ	135 নাম : পদ্ম কোঁৱৰ পিতাৰ নাম: গঙ্গাৰাম কোঁৱৰ ঘৰ নং : ৪০ বয়স : 73 লিঙ্গ : পুৰুষ	GPK6235901 ফটো উপলব্ধ
136 নাম : ধনদা কোঁৱৰ স্বামীৰ নাম: পদ্ম কোঁৱৰ ঘৰ নং : ৪০ বয়স : 65 লিঙ্গ : মহিলা	GPK6235912 ফটো উপলব্ধ	137 নাম : গিৰিশ কোঁৱৰ পিতাৰ নাম: পদ্ম কোঁৱৰ ঘৰ নং : ৪০ বয়স : 35 লিঙ্গ : পুৰুষ	GPK6245541 ফটো উপলব্ধ	138 নাম : পদ্ম চাংমাই পিতাৰ নাম: দলাল চাংমাই ঘৰ নং : ৪০ক বয়স : 26 লিঙ্গ : পুৰুষ	GPK0167064 ফটো উপলব্ধ
139 নাম : দলাল চাংমাই পিতাৰ নাম: ভৰত চাংমাই ঘৰ নং : ৪০ক বয়স : 52 লিঙ্গ : পুৰুষ	GPK8335691 ফটো উপলব্ধ	140 নাম : ৰেখা চাংমাই স্বামীৰ নাম: দলাল চাংমাই ঘৰ নং : ৪০ক বয়স : 43 লিঙ্গ : মহিলা	GPK8335704 ফটো উপলব্ধ	141 নাম : দাঙমাই চাংমাই স্বামীৰ নাম: ৰবীন চাংমাই ঘৰ নং : ৪১ বয়স : 63 লিঙ্গ : মহিলা	GPK8335726 ফটো উপলব্ধ
142 নাম : প্ৰতিমা চাংমাই স্বামীৰ নাম: ৰবীন চাংমাই ঘৰ নং : ৪১ বয়স : 55 লিঙ্গ : মহিলা	GPK8335737 ফটো উপলব্ধ	S 143 নাম : ভাৰতী চাংমাই পিতাৰ নাম: ৰবীন চাংমাই ঘৰ নং : ৪১ বয়স : 26 লিঙ্গ : মহিলা	GPK0140541 ফটো উপলব্ধ	144 নাম : ভদ্ৰেশ্বৰী চাংমাই স্বামীৰ নাম: নুমল চাংমাই ঘৰ নং : ৪২ বয়স : 65 লিঙ্গ : মহিলা	GPK8335759 ফটো উপলব্ধ
145 নাম : বিপুল চাংমাই পিতাৰ নাম: নুমল চাংমাই ঘৰ নং : ৪২ বয়স : 41 লিঙ্গ : পুৰুষ	GPK8335782 ফটো উপলব্ধ	146 নাম : আনন্দ চাংমাই পিতাৰ নাম: নুমল চাংমাই ঘৰ নং : ৪২ বয়স : 39 লিঙ্গ : পুৰুষ	GPK8335793 ফটো উপলব্ধ	147 নাম : লাবনা চাংমাই স্বামীৰ নাম: আনন্দ চাংমা ঘৰ নং : ৪২ বয়স : 33 লিঙ্গ : মহিলা	GPK8341875 ফটো উপলব্ধ
148 নাম : চেনেহী চাংমাই পিতাৰ নাম: লংকেশ্বৰ চাংমাই ঘৰ নং : ৪২ক বয়স : 65 লিঙ্গ : মহিলা	GPK8335806 ফটো উপলব্ধ	149 নাম : পুষ্প চাংমাই পিতাৰ নাম: লংকেশ্বৰ চাংমাই ঘৰ নং : ৪২ক বয়স : 61 লিঙ্গ : মহিলা	GPK8335817 ফটো উপলব্ধ	150 নাম : সুভদ্ৰা চাংমাই পিতাৰ নাম: লংকেশ্বৰ চাংমাই ঘৰ নং : ৪২ক বয়স : 50 লিঙ্গ : মহিলা	GPK8335828 ফটো উপলব্ধ



151 নাম : বুদ্ধিন চাংমাই পিতাৰ নাম: কমলেশ্বৰ চাংমাই ঘৰ নং : 8৩ বয়স : 50 লিঙ্গ : পুৰুষ	GPK8335862 ফটো উপলব্ধ	152 নাম : জিত কোঁৱৰ পিতাৰ নাম: চিদানন্দ কোঁৱৰ ঘৰ নং : 8৩ বয়স : 49 লিঙ্গ : পুৰুষ	GPK8335931 ফটো উপলব্ধ	153 নাম : মিনাক্ষী কোঁৱৰ স্বামীৰ নাম: গিৰিশ কোঁৱৰ ঘৰ নং : 8৩ বয়স : 37 লিঙ্গ : মহিলা	GPK0236711 ফটো উপলব্ধ
154 নাম : চেহেনাজ বেগম পিতাৰ নাম: ৰফিকুল ৰহমান ঘৰ নং : 43 বয়স : 21 লিঙ্গ : মহিলা	GPK1547322 ফটো উপলব্ধ	155 নাম : লক্ষী কোঁৱৰ পিতাৰ নাম: জিতু কোঁৱৰ ঘৰ নং : 43 বয়স : 20 লিঙ্গ : মহিলা	QGR0014787 ফটো উপলব্ধ	156 নাম : প্ৰশান্ত চাংমাই পিতাৰ নাম: কমলেশ্বৰ চাংমাই ঘৰ নং : 88 বয়স : 53 লিঙ্গ : পুৰুষ	GPK8335851 ফটো উপলব্ধ
157 নাম : মঞ্জু চাংমাই স্বামীৰ নাম: প্ৰশান্ত চাংমাই ঘৰ নং : 88 বয়স : 45 লিঙ্গ : মহিলা	GPK8335908 ফটো উপলব্ধ	158 নাম : ৰূপামণি চাংমাই স্বামীৰ নাম: বুদ্ধিন চাংমাই ঘৰ নং : 88 বয়স : 40 লিঙ্গ : মহিলা	GPK8335895 ফটো উপলব্ধ	159 নাম : ভিতালী চাংমাই পিতাৰ নাম: প্ৰশান্ত চাংমাই ঘৰ নং : 88 বয়স : 27 লিঙ্গ : মহিলা	GPK0233395 ফটো উপলব্ধ
160 নাম : গৰিমা চাংমাই পিতাৰ নাম: প্ৰশান্ত চাংমাই ঘৰ নং : 88 বয়স : 24 লিঙ্গ : মহিলা	GPK0356766 ফটো উপলব্ধ	161 নাম : ধুন চাংমাই পিতাৰ নাম: বিজয় চাংমাই ঘৰ নং : 44 বয়স : 22 লিঙ্গ : মহিলা	GPK1573625 ফটো উপলব্ধ	162 নাম : পৰাগ চাংমাই পিতাৰ নাম: কমলেশ্বৰ চাংমাই ঘৰ নং : 88ক বয়স : 41 লিঙ্গ : পুৰুষ	GPK8335873 ফটো উপলব্ধ
163 নাম : মনিমা চাংমাই স্বামীৰ নাম: পৰাগ চাংমাই ঘৰ নং : 88ক বয়স : 35 লিঙ্গ : মহিলা	GPK8335884 ফটো উপলব্ধ	164 নাম : বিহুটি কোঁৱৰ স্বামীৰ নাম: চিদানন্দ কোঁৱৰ ঘৰ নং : 8৫ বয়স : 70 লিঙ্গ : মহিলা	GPK8335919 ফটো উপলব্ধ	165 নাম : তনু কোঁৱৰ পিতাৰ নাম: চিদানন্দ কোঁৱৰ ঘৰ নং : 8৫ বয়স : 50 লিঙ্গ : মহিলা	GPK8335920 ফটো উপলব্ধ
166 নাম : মিনতু কোঁৱৰ পিতাৰ নাম: চিদানন্দ কোঁৱৰ ঘৰ নং : 8৫ বয়স : 45 লিঙ্গ : পুৰুষ	GPK8335964 ফটো উপলব্ধ	167 নাম : ৰূপালী কোঁৱৰ স্বামীৰ নাম: মিন্টু কোঁৱৰ ঘৰ নং : 8৫ বয়স : 37 লিঙ্গ : মহিলা	GPK0500462 ফটো উপলব্ধ	168 নাম : বিনা কোঁৱৰ স্বামীৰ নাম: জিতু কোঁৱৰ ঘৰ নং : 8৫ক বয়স : 44 লিঙ্গ : মহিলা	GPK8335942 ফটো উপলব্ধ
169 নাম : নিতু কোঁৱৰ পিতাৰ নাম: চিদানন্দ কোঁৱৰ ঘৰ নং : 8৫খ বয়স : 48 লিঙ্গ : পুৰুষ	GPK8335953 ফটো উপলব্ধ	170 নাম : ৰূপালী সন্দিকৈ কোঁৱৰ স্বামীৰ নাম: নিতু কোঁৱৰ ঘৰ নং : 8৫খ বয়স : 43 লিঙ্গ : মহিলা	GPK8341546 ফটো উপলব্ধ	171 নাম : সোনেশ্বৰ কোঁৱৰ পিতাৰ নাম: ধৰ্মকান্ত কোঁৱৰ ঘৰ নং : 8৬ বয়স : 59 লিঙ্গ : পুৰুষ	GPK8335997 ফটো উপলব্ধ
172 নাম : ফণিধৰ কোঁৱৰ পিতাৰ নাম: ধৰ্মকান্ত কোঁৱৰ ঘৰ নং : 8৬ বয়স : 57 লিঙ্গ : পুৰুষ	GPK8336014 ফটো উপলব্ধ	173 নাম : মঞ্জু কোঁৱৰ স্বামীৰ নাম: সোনেশ্বৰ কোঁৱৰ ঘৰ নং : 8৬ বয়স : 53 লিঙ্গ : মহিলা	GPK8336003 ফটো উপলব্ধ	174 নাম : মানসী কোঁৱৰ স্বামীৰ নাম: ফণিধৰ কোঁৱৰ ঘৰ নং : 8৬ বয়স : 50 লিঙ্গ : মহিলা	GPK8336025 ফটো উপলব্ধ
175 নাম : পূৰ্ণকান্ত কোঁৱৰ পিতাৰ নাম: প্ৰভাত কোঁৱৰ ঘৰ নং : 8৭ বয়স : 63 লিঙ্গ : পুৰুষ	GPK8336047 ফটো উপলব্ধ	176 নাম : মনিকা কোঁৱৰ স্বামীৰ নাম: পূৰ্ণকান্ত কোঁৱৰ ঘৰ নং : 8৭ বয়স : 55 লিঙ্গ : মহিলা	GPK8336058 ফটো উপলব্ধ	177 নাম : নৱকান্ত কোঁৱৰ পিতাৰ নাম: পূৰ্ণকান্ত কোঁৱৰ ঘৰ নং : 8৭ বয়স : 25 লিঙ্গ : পুৰুষ	GPK0285692 ফটো উপলব্ধ
178 নাম : সংগীতা গগৈ স্বামীৰ নাম: বিতুল গগৈ ঘৰ নং : 47ক বয়স : 22 লিঙ্গ : মহিলা	GPK1570696 ফটো উপলব্ধ	179 নাম : জুন কোঁৱৰ পিতাৰ নাম: প্ৰভাত কোঁৱৰ ঘৰ নং : 8৭ক বয়স : 59 লিঙ্গ : মহিলা	GPK8336036 ফটো উপলব্ধ	180 নাম : বিতুল গগৈ পিতাৰ নাম: গহীন গগৈ ঘৰ নং : 8৭ক বয়স : 38 লিঙ্গ : পুৰুষ	GPK8336069 ফটো উপলব্ধ



181 নাম : গুণকান্ত কোঁৱৰ পিতাৰ নাম: গংগেশ্বৰ কোঁৱৰ ঘৰ নং : 8৮ বয়স : 71 লিঙ্গ : পুৰুষ	GPK8336070 ফটো উপলব্ধ	182 নাম : ঘনকান্ত কোঁৱৰ পিতাৰ নাম: গংগেশ্বৰ কোঁৱৰ ঘৰ নং : 8৮ বয়স : 67 লিঙ্গ : পুৰুষ	GPK8336092 ফটো উপলব্ধ	183 নাম : দিপালী কোঁৱৰ স্বামীৰ নাম: গুণকান্ত কোঁৱৰ ঘৰ নং : 8৮ বয়স : 65 লিঙ্গ : মহিলা	GPK8336081 ফটো উপলব্ধ
184 নাম : ভান কোঁৱৰ পিতাৰ নাম: গংগেশ্বৰ কোঁৱৰ ঘৰ নং : 8৮ বয়স : 55 লিঙ্গ : মহিলা	GPK8336116 ফটো উপলব্ধ	185 নাম : গৌতম কোঁৱৰ পিতাৰ নাম: ঘনকান্ত কোঁৱৰ ঘৰ নং : 8৮ বয়স : 38 লিঙ্গ : পুৰুষ	GPK8336127 ফটো উপলব্ধ	186 নাম : চয়নিকা কোঁৱৰ পিতাৰ নাম: গুণকান্ত কোঁৱৰ ঘৰ নং : 8৮ বয়স : 34 লিঙ্গ : মহিলা	GPK8341808 ফটো উপলব্ধ
187 নাম : সংঘমিত্ৰা কোঁৱৰ পিতাৰ নাম: গুণকান্ত কোঁৱৰ ঘৰ নং : 8৮ বয়স : 32 লিঙ্গ : মহিলা	GPK1324705 ফটো উপলব্ধ	188 নাম : প্ৰান্তী কোঁৱৰ স্বামীৰ নাম: গৌতম কোঁৱৰ ঘৰ নং : 8৮ বয়স : 31 লিঙ্গ : মহিলা	GPK8341671 ফটো উপলব্ধ	189 নাম : কামনা কোঁৱৰ স্বামীৰ নাম: জগনাথ কোঁৱৰ ঘৰ নং : 8৮ বয়স : 57 লিঙ্গ : মহিলা	GPK8336172 ফটো উপলব্ধ
190 নাম : পুন্যব্ৰত কোঁৱৰ পিতাৰ নাম: জগন্নাথ কোঁৱৰ ঘৰ নং : 8৮ বয়স : 30 লিঙ্গ : পুৰুষ	GPK8341693 ফটো উপলব্ধ	191 নাম : সত্য জিত দত্ত পিতাৰ নাম: ৰোহিনী দত্ত ঘৰ নং : 8৯ বয়স : 45 লিঙ্গ : পুৰুষ	GPK8336194 ফটো উপলব্ধ	192 নাম : অভিজিত দত্ত পিতাৰ নাম: ৰোহিনী দত্ত ঘৰ নং : 8৯ বয়স : 44 লিঙ্গ : পুৰুষ	GPK8336207 ফটো উপলব্ধ
193 নাম : জুৰি বৰুৱা দত্ত স্বামীৰ নাম: সত্যজিত দত্ত ঘৰ নং : 8৯ বয়স : 36 লিঙ্গ : মহিলা	GPK8341751 ফটো উপলব্ধ	194 নাম : অৰ্চনা গগৈ দত্ত স্বামীৰ নাম: অভিজিত দত্ত ঘৰ নং : 8৯ বয়স : 34 লিঙ্গ : মহিলা	GPK8341740 ফটো উপলব্ধ	195 নাম : যাদৱ চাংমাই পিতাৰ নাম: সোমনাথ চাংমাই ঘৰ নং : ৫০ বয়স : 70 লিঙ্গ : পুৰুষ	GPK8336241 ফটো উপলব্ধ
196 নাম : মমী চাংমাই স্বামীৰ নাম: যাদৱ চাংমাই ঘৰ নং : ৫০ বয়স : 54 লিঙ্গ : মহিলা	GPK8336252 ফটো উপলব্ধ	197 নাম : মণিকা চাংমাই পিতাৰ নাম: সোমনাথ চাংমাই ঘৰ নং : ৫০ বয়স : 49 লিঙ্গ : মহিলা	GPK8336274 ফটো উপলব্ধ	198 নাম : ৰাজেন চাংমাই পিতাৰ নাম: সোমনাথ চাংমাই ঘৰ নং : ৫০ বয়স : 49 লিঙ্গ : পুৰুষ	GPK8336285 ফটো উপলব্ধ
199 নাম : ভাৰ্গৱ চাংমাই পিতাৰ নাম: যাদৱ চাংমাই ঘৰ নং : ৫০ বয়স : 28 লিঙ্গ : পুৰুষ	GPK0236257 ফটো উপলব্ধ	200 নাম : ডেছডিমনা চাংমাই পিতাৰ নাম: যাদৱ চাংমাই ঘৰ নং : ৫০ বয়স : 26 লিঙ্গ : মহিলা	GPK0167023 ফটো উপলব্ধ	201 নাম : শংকৰ শৰ্মা পিতাৰ নাম: দিলাৰাম শৰ্মা ঘৰ নং : ৫১ বয়স : 55 লিঙ্গ : পুৰুষ	GPK8336296 ফটো উপলব্ধ
202 নাম : পাবতী শৰ্মা স্বামীৰ নাম: শংকৰ শৰ্মা ঘৰ নং : ৫১ বয়স : 52 লিঙ্গ : মহিলা	GPK8336309 ফটো উপলব্ধ	203 নাম : গনেশ শৰ্মা পিতাৰ নাম: দিলাৰাম শৰ্মা ঘৰ নং : ৫১ বয়স : 50 লিঙ্গ : পুৰুষ	GPK8336310 ফটো উপলব্ধ	204 নাম : কমলা শৰ্মা স্বামীৰ নাম: গণেশ শৰ্মা ঘৰ নং : ৫১ বয়স : 37 লিঙ্গ : মহিলা	GPK8336321 ফটো উপলব্ধ
205 নাম : গৌৰৱ শৰ্মা পিতাৰ নাম: শংকৰ শৰ্মা ঘৰ নং : ৫১ বয়স : 23 লিঙ্গ : পুৰুষ	GPK0427732 ফটো উপলব্ধ	206 নাম : নৱজীত ঠাকুৰ পিতাৰ নাম: ৰামজী ঠাকুৰ ঘৰ নং : ৫১ বয়স : 23 লিঙ্গ : পুৰুষ	GPK0500900 ফটো উপলব্ধ	207 নাম : বিজু ঠাকুৰ পিতাৰ নাম: ৰামজী ঠাকুৰ ঘৰ নং : ৫১ বয়স : 26 লিঙ্গ : পুৰুষ	GPK0237842 ফটো উপলব্ধ
208 নাম : অংকীতা তাঁতী ঠাকুৰ স্বামীৰ নাম: বিজু ঠাকুৰ ঘৰ নং : ৫১ বয়স : 24 লিঙ্গ : মহিলা	GPK0500819 ফটো উপলব্ধ	209 নাম : ৰামজী ঠাকুৰ পিতাৰ নাম: বাবুৱা ঠাকুৰ ঘৰ নং : ৫১ বয়স : 60 লিঙ্গ : পুৰুষ	GPK8336332 ফটো উপলব্ধ	210 নাম : বিজুমানী ঠাকুৰ স্বামীৰ নাম: ৰামজী ঠাকুৰ ঘৰ নং : ৫১ বয়স : 55 লিঙ্গ : মহিলা	GPK8336343 ফটো উপলব্ধ



211 নাম : কল্পনা চাংমাই মাতৃৰ নাম: প্ৰতিমা চাংমাই ঘৰ নং : ৫২ বয়স : 58 লিঙ্গ : মহিলা	GPK8336365 ফটো উপলব্ধ	212 নাম : জীবন চাংমাই পিতাৰ নাম: উপেন চাংমাই ঘৰ নং : ৫২ বয়স : 55 লিঙ্গ : পুৰুষ	GPK8336376 ফটো উপলব্ধ	213 নাম : মনোৰমা চাংমাই স্বামীৰ নাম: জীবন চাংমাই ঘৰ নং : ৫২ বয়স : 52 লিঙ্গ : মহিলা	GPK8336387 ফটো উপলব্ধ
214 নাম : স্মৃতিৰেখা চাংমাই পিতাৰ নাম: জীৱন চাংমাই ঘৰ নং : ৫২ বয়স : 31 লিঙ্গ : মহিলা	GPK1324727 ফটো উপলব্ধ	S 215 নাম : প্ৰমদ ফুকন পিতাৰ নাম: নিত্যা ফুকন ঘৰ নং : ৫৩ বয়স : 33 লিঙ্গ : পুৰুষ	GPK8341568 ফটো উপলব্ধ	216 নাম : অজিত চাংমাই পিতাৰ নাম: লোচন চাংমাই ঘৰ নং : ৫৩ বয়স : 63 লিঙ্গ : পুৰুষ	GPK8336423 ফটো উপলব্ধ
217 নাম : অঞ্জনা চাংমাই স্বামীৰ নাম: অজিত চাংমাই ঘৰ নং : ৫৩ বয়স : 57 লিঙ্গ : মহিলা	GPK8336434 ফটো উপলব্ধ	218 নাম : বিজয়া চাংমাই পিতাৰ নাম: লোচন চাংমাই ঘৰ নং : ৫৩ বয়স : 50 লিঙ্গ : মহিলা	GPK8336445 ফটো উপলব্ধ	219 নাম : সন্ধ্যা চাংমাই স্বামীৰ নাম: ফটিক চাংমাই ঘৰ নং : ৫৩ বয়স : 47 লিঙ্গ : মহিলা	GPK8336412 ফটো উপলব্ধ
220 নাম : জাহ্নৱী সন্দিকৈ চাংমাই স্বামীৰ নাম: ৰাজেন চাংমাই ঘৰ নং : 53 বয়স : 33 লিঙ্গ : মহিলা	GPK0509208 ফটো উপলব্ধ	221 নাম : শশ্বত চাংমাই পিতাৰ নাম: অজিত চাংমাই ঘৰ নং : ৫৩ বয়স : 31 লিঙ্গ : পুৰুষ	GPK8341682 ফটো উপলব্ধ	222 নাম : গীতিমণি চাংমাই পিতাৰ নাম: অজিত চাংমাই ঘৰ নং : ৫৩ বয়স : 27 লিঙ্গ : মহিলা	GPK0103283 ফটো উপলব্ধ
223 নাম : ডেভিদ চাংমাই পিতাৰ নাম: ফটিক চাংমাই ঘৰ নং : ৫৩ক বয়স : 26 লিঙ্গ : পুৰুষ	GPK0140434 ফটো উপলব্ধ	224 নাম : বিজয়া চাংমাই স্বামীৰ নাম: যোগেশ্বৰ চাংমাই ঘৰ নং : ৫৫ বয়স : 62 লিঙ্গ : মহিলা	GPK8336503 ফটো উপলব্ধ	225 নাম : দিলিপ চাংমাই পিতাৰ নাম: ৰত্নেশ্বৰ চাংমাই ঘৰ নং : ৫৫ বয়স : 59 লিঙ্গ : পুৰুষ	GPK8336514 ফটো উপলব্ধ
226 নাম : প্ৰবিন চাংমাই পিতাৰ নাম: ৰত্নেশ্বৰ চাংমাই ঘৰ নং : ৫৫ বয়স : 53 লিঙ্গ : পুৰুষ	GPK8336536 ফটো উপলব্ধ	227 নাম : প্ৰণৱ চাংমাই পিতাৰ নাম: যোগেশ্বৰ চাংমাই ঘৰ নং : ৫৫ বয়স : 52 লিঙ্গ : পুৰুষ	GPK8336558 ফটো উপলব্ধ	228 নাম : বীন চাংমাই স্বামীৰ নাম: প্ৰবিন চাংমাই ঘৰ নং : ৫৫ বয়স : 50 লিঙ্গ : মহিলা	GPK8336547 ফটো উপলব্ধ
229 নাম : অনিতা কোৱঁৰ চাংমাই স্বামীৰ নাম: প্ৰনৱ চাংমাই ঘৰ নং : ৫৫ বয়স : 47 লিঙ্গ : মহিলা	GPK8336569 ফটো উপলব্ধ	230 নাম : প্ৰকাশ চাংমাই পিতাৰ নাম: প্ৰবিন চাংমাই ঘৰ নং : ৫৫ বয়স : 27 লিঙ্গ : পুৰুষ	GPK0332577 ফটো উপলব্ধ	231 নাম : ভাৰ্গৱ চাংমাই পিতাৰ নাম: প্ৰণৱ চাংমাই ঘৰ নং : ৫৫ বয়স : 26 লিঙ্গ : পুৰুষ	GPK0426288 ফটো উপলব্ধ
232 নাম : নমী তাঁতী স্বামীৰ নাম: গোবিন্দ তাঁতী ঘৰ নং : 55 বয়স : 25 লিঙ্গ : মহিলা	QGR0072447 ফটো উপলব্ধ	233 নাম : প্ৰদীপ চাংমাই পিতাৰ নাম: ৰত্নেশ্বৰ চাংমাই ঘৰ নং : ৫৫ক বয়স : 62 লিঙ্গ : পুৰুষ	GPK8336592 ফটো উপলব্ধ	234 নাম : ভৈৰৱ চাংমাই পিতাৰ নাম: প্ৰদীপ চাংমাই ঘৰ নং : ৫৫ক বয়স : 32 লিঙ্গ : পুৰুষ	GPK8341648 ফটো উপলব্ধ
235 নাম : ৰতনলাল মিৰ্খা পিতাৰ নাম: মানিকচান্দ মিৰ্খা ঘৰ নং : ৫৬ বয়স : 49 লিঙ্গ : পুৰুষ	GPK8336627 ফটো উপলব্ধ	236 নাম : বীণা মিৰ্খা স্বামীৰ নাম: ৰতনলাল মিৰ্খা ঘৰ নং : ৫৬ বয়স : 45 লিঙ্গ : মহিলা	GPK8336638 ফটো উপলব্ধ	237 নাম : বিকাশ তাঁতী পিতাৰ নাম: খগেন তাঁতী ঘৰ নং : ৫৭ বয়স : 38 লিঙ্গ : পুৰুষ	GPK0338467 ফটো উপলব্ধ
238 নাম : নিৰঞ্জনা তাঁতী পিতাৰ নাম: খগেন তাঁতী ঘৰ নং : ৫৭ বয়স : 36 লিঙ্গ : পুৰুষ	GPK0238915 ফটো উপলব্ধ	239 নাম : ৰশ্মি তাঁতী স্বামীৰ নাম: বিকাশ তাঁতী ঘৰ নং : ৫৭ বয়স : 35 লিঙ্গ : মহিলা	GPK0338483 ফটো উপলব্ধ	240 নাম : প্ৰকাশ তাঁতী পিতাৰ নাম: খগেন তাঁতী ঘৰ নং : ৫৭ বয়স : 30 লিঙ্গ : পুৰুষ	GPK0239038 ফটো উপলব্ধ



241 নাম : পূৰ্ণিমা তাঁতী স্বামীৰ নাম: নিৰঞ্জন তাঁতী ঘৰ নং : ৫৭ বয়স : 27 লিঙ্গ : মহিলা	GPK0103341 ফটো উপলব্ধ	242 নাম : অঞ্জলী তাঁতী স্বামীৰ নাম: লাল তাঁতী ঘৰ নং : ৫৮ বয়স : 58 লিঙ্গ : মহিলা	GPK8336694 ফটো উপলব্ধ	243 নাম : পৰন তাঁতী মাতৃৰ নাম: অঞ্জলী তাঁতী ঘৰ নং : ৫৮ বয়স : 31 লিঙ্গ : পুৰুষ	GPK1324750 ফটো উপলব্ধ
244 নাম : অমন তাঁতী পিতাৰ নাম: লাল তাঁতী ঘৰ নং : ৫৮ বয়স : 31 লিঙ্গ : পুৰুষ	GPK0333039 ফটো উপলব্ধ	245 নাম : চাৰন তাঁতী পিতাৰ নাম: লাল তাঁতী ঘৰ নং : ৫৮ বয়স : 31 লিঙ্গ : পুৰুষ	GPK0235143 ফটো উপলব্ধ	246 নাম : অনিতা তাঁতী পিতাৰ নাম: লাল তাঁতী ঘৰ নং : ৫৮ বয়স : 29 লিঙ্গ : মহিলা	GPK0235275 ফটো উপলব্ধ
247 নাম : বহন তাঁতী মাতৃৰ নাম: অঞ্জলী তাঁতী ঘৰ নং : ৫৯ বয়স : 29 লিঙ্গ : পুৰুষ	GPK0237990 ফটো উপলব্ধ	248 নাম : নেব চাউৰা পিতাৰ নাম: লক্ষিৰাম চাউৰা ঘৰ নং : ৫৯ বয়স : 62 লিঙ্গ : পুৰুষ	GPK8336718 ফটো উপলব্ধ	249 নাম : পিংকি চাউৰা স্বামীৰ নাম: নেব চাউৰা ঘৰ নং : ৫৯ বয়স : 53 লিঙ্গ : মহিলা	GPK8336729 ফটো উপলব্ধ
250 নাম : চিমা পাণ্ডব পিতাৰ নাম: বয়া পাণ্ডব ঘৰ নং : ৫৯ বয়স : 70 লিঙ্গ : পুৰুষ	GPK8336730 ফটো উপলব্ধ	E 251 নাম : কমিলি পাণ্ডব স্বামীৰ নাম: চিমা পাণ্ডব ঘৰ নং : ৫৯ বয়স : 57 লিঙ্গ : মহিলা	GPK8336741 ফটো উপলব্ধ	252 নাম : অংকুৰ দাস পিতাৰ নাম: অনিল দাস ঘৰ নং : ৫৯ বয়স : 33 লিঙ্গ : পুৰুষ	GPK8336774 ফটো উপলব্ধ
253 নাম : কেবিকা পাণ্ডব স্বামীৰ নাম: অনিল পাণ্ডব ঘৰ নং : ৫৯ বয়স : 31 লিঙ্গ : মহিলা	GPK0426395 ফটো উপলব্ধ	254 নাম : অনিল পাণ্ডব পিতাৰ নাম: চিমা পাণ্ডব ঘৰ নং : ৫৯ বয়স : 27 লিঙ্গ : পুৰুষ	GPK0241000 ফটো উপলব্ধ	255 নাম : উত্তম পাণ্ডব পিতাৰ নাম: ভৰত পাণ্ডব ঘৰ নং : ৬০ বয়স : 50 লিঙ্গ : পুৰুষ	GPK8336809 ফটো উপলব্ধ
E 256 নাম : নিৰ্মলা পাণ্ডব স্বামীৰ নাম: উত্তম পাণ্ডব ঘৰ নং : ৬০ বয়স : 45 লিঙ্গ : মহিলা	GPK8336810 ফটো উপলব্ধ	257 নাম : প্ৰতিম পাণ্ডব পিতাৰ নাম: ভৰত পাণ্ডব ঘৰ নং : ৬০ বয়স : 44 লিঙ্গ : পুৰুষ	GPK8336821 ফটো উপলব্ধ	258 নাম : ৰঞ্জিতা পাণ্ডব স্বামীৰ নাম: প্ৰতিম পাণ্ডব ঘৰ নং : ৬০ বয়স : 41 লিঙ্গ : মহিলা	GPK8336832 ফটো উপলব্ধ
259 নাম : সবিনাশ পাণ্ডব পিতাৰ নাম: প্ৰতিম পাণ্ডব ঘৰ নং : ৬০ বয়স : 23 লিঙ্গ : পুৰুষ	GPK0502310 ফটো উপলব্ধ	260 নাম : মনিতা বৰাইক স্বামীৰ নাম: বিমল বৰাইক ঘৰ নং : ৬০ ক বয়স : 30 লিঙ্গ : মহিলা	GPK0338152 ফটো উপলব্ধ	261 নাম : বিমল বৰাইক পিতাৰ নাম: মঞ্জু বৰাইক ঘৰ নং : ৬০ ক বয়স : 27 লিঙ্গ : পুৰুষ	GPK0338228 ফটো উপলব্ধ
262 নাম : জামিনী দাস স্বামীৰ নাম: ভীম দাস ঘৰ নং : ৬১ বয়স : 57 লিঙ্গ : মহিলা	GPK8336876 ফটো উপলব্ধ	263 নাম : ৰাজেন দাস মাতৃৰ নাম: জামিনী দাস ঘৰ নং : ৬১ বয়স : 27 লিঙ্গ : পুৰুষ	GPK0336412 ফটো উপলব্ধ	264 নাম : লক্ষী খদাল স্বামীৰ নাম: ৰাজেন খদাল ঘৰ নং : ৬২ বয়স : 60 লিঙ্গ : মহিলা	GPK8336887 ফটো উপলব্ধ
265 নাম : পূজা খদাল মাতৃৰ নাম: লক্ষী খদাল ঘৰ নং : ৬২ বয়স : 31 লিঙ্গ : মহিলা	GPK0336701 ফটো উপলব্ধ	266 নাম : সন্তোষ খদাল মাতৃৰ নাম: লক্ষী খদাল ঘৰ নং : ৬২ বয়স : 27 লিঙ্গ : পুৰুষ	GPK0237743 ফটো উপলব্ধ	267 নাম : গনেশ তাঁতী পিতাৰ নাম: ভজো তাঁতী ঘৰ নং : ৬৩ বয়স : 33 লিঙ্গ : পুৰুষ	GPK0091728 ফটো উপলব্ধ
268 নাম : মৌচুমী তাঁতী স্বামীৰ নাম: গনেশ তাঁতী ঘৰ নং : ৬৩ বয়স : 29 লিঙ্গ : মহিলা	GPK0228833 ফটো উপলব্ধ	269 নাম : সুনিতা তাঁতী চুৰি স্বামীৰ নাম: ৰাজীৱ চুৰি ঘৰ নং : 64 বয়স : 34 লিঙ্গ : মহিলা	QGR0055277 ফটো উপলব্ধ	270 নাম : বেচম তাঁতী পিতাৰ নাম: চাম তাঁতী ঘৰ নং : ৬৫ বয়স : 65 লিঙ্গ : পুৰুষ	GPK8336912 ফটো উপলব্ধ



271 নাম : গুল তাঁতী স্বামীৰ নাম: বেচম তাঁতী ঘৰ নং : ৬৫ বয়স : 56 লিঙ্গ : মহিলা	GPK8336923 ফটো উপলব্ধ	272 নাম : বাহুল তাঁতী পিতাৰ নাম: বেচম তাঁতী ঘৰ নং : ৬৫ বয়স : 27 লিঙ্গ : পুৰুষ	GPK0338517 ফটো উপলব্ধ	273 নাম : মনোজ তাঁতী পিতাৰ নাম: বেচম তাঁতী ঘৰ নং : ৬৫ বয়স : 25 লিঙ্গ : পুৰুষ	GPK0338533 ফটো উপলব্ধ
274 নাম : নেমু তাঁতী স্বামীৰ নাম: তিলক তাঁতী ঘৰ নং : ৬৬ বয়স : 65 লিঙ্গ : মহিলা	GPK8336934 ফটো উপলব্ধ	275 নাম : ৰাজ তাঁতি মাতৃৰ নাম: গেমু তাঁতি ঘৰ নং : ৬৬ বয়স : 31 লিঙ্গ : পুৰুষ	GPK0167080 ফটো উপলব্ধ	276 নাম : ৰাম তাঁতী পিতাৰ নাম: নেমু তাঁতী ঘৰ নং : ৬৬ বয়স : 30 লিঙ্গ : পুৰুষ	GPK0338244 ফটো উপলব্ধ
277 নাম : নৱনীতা তাঁতি মাতৃৰ নাম: গেমু তাঁতি ঘৰ নং : ৬৬ বয়স : 26 লিঙ্গ : মহিলা	GPK0167114 ফটো উপলব্ধ	278 নাম : কৃষ্ণ চাংমাই পিতাৰ নাম: মুহিৰাম চাংমাই ঘৰ নং : ৬৭ বয়স : 59 লিঙ্গ : পুৰুষ	GPK8336945 ফটো উপলব্ধ	279 নাম : দিগন্ত চাংমাই পিতাৰ নাম: কৃষ্ণ চাংমাই ঘৰ নং : ৬৭ বয়স : 27 লিঙ্গ : পুৰুষ	GPK0176552 ফটো উপলব্ধ
280 নাম : ৰিম্পী চাংমাই হাজুৰিকা পিতাৰ নাম: কৃষ্ণ চাংমাই ঘৰ নং : ৬৭ বয়স : 26 লিঙ্গ : মহিলা	GPK0229252 ফটো উপলব্ধ	281 নাম : শিশুৰাম কোঁৱৰ পিতাৰ নাম: গঙ্গাৰাম কোঁৱৰ ঘৰ নং : ৬৮ বয়স : 79 লিঙ্গ : পুৰুষ	GPK8336967 ফটো উপলব্ধ	282 নাম : জুনমণি কোঁৱৰ স্বামীৰ নাম: নবীন কোঁৱৰ ঘৰ নং : ৬৮ বয়স : 47 লিঙ্গ : মহিলা	GPK1345159 ফটো উপলব্ধ
283 নাম : নবীন কোঁৱৰ পিতাৰ নাম: শিশুৰাম কোঁৱৰ ঘৰ নং : ৬৮ বয়স : 38 লিঙ্গ : পুৰুষ	GPK8336990 ফটো উপলব্ধ	284 নাম : জ্যোতিকা দ্বিহিঙ্গীয়া কোঁৱৰ স্বামীৰ নাম: লক্ষ্মজিত কোঁৱৰ ঘৰ নং : 68 বয়স : 23 লিঙ্গ : মহিলা	QGR0031146 ফটো উপলব্ধ	285 নাম : ৰীতামনি সোনোৱাল চাংমাই স্বামীৰ নাম: বুদ্ধেশ্বৰ চাংমাই ঘৰ নং : ৬৯ বয়স : 42 লিঙ্গ : মহিলা	GPK0094599 ফটো উপলব্ধ
286 নাম : বুদ্ধেশ্বৰ চাংমাই পিতাৰ নাম: ত্ৰৈলোক্য চাংমাই ঘৰ নং : ৬৯ বয়স : 40 লিঙ্গ : পুৰুষ	GPK8337017 ফটো উপলব্ধ	287 নাম : কুণ্ডেশ্বৰী চাংমাই স্বামীৰ নাম: ত্ৰৈলোক্য চাংমাই ঘৰ নং : ৭০ বয়স : 57 লিঙ্গ : মহিলা	GPK8337040 ফটো উপলব্ধ	288 নাম : উমেশ চন্দ্ৰ চাংমাই পিতাৰ নাম: ত্ৰৈলোক্য চাংমাই ঘৰ নং : ৭০ বয়স : 31 লিঙ্গ : পুৰুষ	GPK0096297 ফটো উপলব্ধ
289 নাম : লিলি চাংমাই স্বামীৰ নাম: হৰনাথ চাংমাই ঘৰ নং : ৭২ বয়স : 73 লিঙ্গ : মহিলা	GPK8337095 ফটো উপলব্ধ	290 নাম : বলিন চাংমাই পিতাৰ নাম: হৰনাথ চাংমাই ঘৰ নং : ৭২ বয়স : 50 লিঙ্গ : পুৰুষ	GPK8337120 ফটো উপলব্ধ	291 নাম : মিলন টাইমুৰীয়া পিতাৰ নাম: শিবনাথ টাইমুৰীয়া ঘৰ নং : ৭৩ বয়স : 61 লিঙ্গ : পুৰুষ	GPK8337164 ফটো উপলব্ধ
292 নাম : তুলন টাইমুৰীয়া পিতাৰ নাম: হীৰানাথ টাইমুৰীয়া ঘৰ নং : 73 বয়স : 51 লিঙ্গ : পুৰুষ	QGR0060640 ফটো উপলব্ধ	293 নাম : দীপজ্যোতি টাইমুৰীয়া পিতাৰ নাম: মিলন টাইমুৰীয়া ঘৰ নং : ৭৩ বয়স : 29 লিঙ্গ : পুৰুষ	GPK0500991 ফটো উপলব্ধ	294 নাম : দেৱজীত টাইমুৰীয়া পিতাৰ নাম: মিলন টাইমুৰীয়া ঘৰ নং : ৭৩ বয়স : 26 লিঙ্গ : পুৰুষ	GPK0502526 ফটো উপলব্ধ
295 নাম : চিমা শইকীয়া টাইমুৰীয়া স্বামীৰ নাম: দেৱজীত টাইমুৰীয়া ঘৰ নং : ৭৩ বয়স : 23 লিঙ্গ : মহিলা	GPK0501338 ফটো উপলব্ধ	296 নাম : জীত টাইমুৰীয়া পিতাৰ নাম: মিলন টাইমুৰীয়া ঘৰ নং : ৭৩ বয়স : 22 লিঙ্গ : পুৰুষ	GPK0501304 ফটো উপলব্ধ	297 নাম : লাবণ্য চাংমাই স্বামীৰ নাম: পদ্মেশ্বৰ চাংমাই ঘৰ নং : ৭৫ বয়স : 59 লিঙ্গ : মহিলা	GPK8337200 ফটো উপলব্ধ
298 নাম : নৱজ্যোতি চাংমাই পিতাৰ নাম: পদ্মেশ্বৰ চাংমাই ঘৰ নং : ৭৫ বয়স : 40 লিঙ্গ : পুৰুষ	GPK8337233 ফটো উপলব্ধ	299 নাম : প্ৰৱীৰ চাংমাই পিতাৰ নাম: পদ্মেশ্বৰ চাংমাই ঘৰ নং : ৭৫ বয়স : 32 লিঙ্গ : পুৰুষ	GPK8341659 ফটো উপলব্ধ	300 নাম : কৰবী চেতিয়া চাংমাই স্বামীৰ নাম: নৱজ্যোতি চাংমাই ঘৰ নং : ৭৫ বয়স : 29 লিঙ্গ : মহিলা	GPK0103200 ফটো উপলব্ধ



301 নাম : অতুল চাংমাই পিতাৰ নাম: মহেশ্বৰ চাংমাই ঘৰ নং : ৭৫ক বয়স : 56 লিঙ্গ : পুৰুষ	GPK8337211 ফটো উপলব্ধ	302 নাম : দীপামনি চাংমাই স্বামীৰ নাম: অতুল চাংমাই ঘৰ নং : ৭৫ক বয়স : 47 লিঙ্গ : মহিলা	GPK8337222 ফটো উপলব্ধ	303 নাম : চক্ৰ ধজ চাংমাই পিতাৰ নাম: অতুল চাংমাই ঘৰ নং : ৭৫ক বয়স : 22 লিঙ্গ : পুৰুষ	GPK0500439 ফটো উপলব্ধ
304 নাম : অমৰজ্যোতি চাংমাই পিতাৰ নাম: লোকনাথ চাংমাই ঘৰ নং : ৭৬ বয়স : 50 লিঙ্গ : পুৰুষ	GPK8337266 ফটো উপলব্ধ	305 নাম : সংগীতা চমুৰা স্বামীৰ নাম: অমৰজ্যোতি চাংমাই ঘৰ নং : ৭৬ বয়স : 45 লিঙ্গ : মহিলা	GPK8337288 ফটো উপলব্ধ	306 নাম : মালবিকা চাংমাই পিতাৰ নাম: লোকনাথ চাংমাই ঘৰ নং : ৭৬ বয়স : 42 লিঙ্গ : মহিলা	GPK8337299 ফটো উপলব্ধ
307 নাম : ৰুপম তাঁতী পিতাৰ নাম: ৰেচম তাঁতী ঘৰ নং : ৭৭ বয়স : 29 লিঙ্গ : পুৰুষ	GPK0335059 ফটো উপলব্ধ	308 নাম : মিলন চেতিয়া স্বামীৰ নাম: গোপাল চেতিয়া ঘৰ নং : ৭৭ বয়স : 67 লিঙ্গ : মহিলা	GPK8337313 ফটো উপলব্ধ	309 নাম : কুলেন শৰ্মা পিতাৰ নাম: ফাটক শৰ্মা ঘৰ নং : ৭৮ বয়স : 55 লিঙ্গ : পুৰুষ	GPK8337324 ফটো উপলব্ধ
310 নাম : পল্লবী চেতিয়া শৰ্মা স্বামীৰ নাম: কুলেন শৰ্মা ঘৰ নং : ৭৮ বয়স : 47 লিঙ্গ : মহিলা	GPK8337335 ফটো উপলব্ধ	311 নাম : মানস চেতিয়া পিতাৰ নাম: গোপাল চেতিয়া ঘৰ নং : ৭৮ বয়স : 41 লিঙ্গ : পুৰুষ	GPK8337346 ফটো উপলব্ধ	312 নাম : ৰুক্মিণী বড়া চেতিয়া স্বামীৰ নাম: কমল চেতিয়া ঘৰ নং : ৭৮ বয়স : 36 লিঙ্গ : মহিলা	GPK0427518 ফটো উপলব্ধ
313 নাম : পিংকুমণি নেওগ চেতিয়া স্বামীৰ নাম: মানস চেতিয়া ঘৰ নং : ৭৮ বয়স : 34 লিঙ্গ : মহিলা	GPK0427567 ফটো উপলব্ধ	314 নাম : তুষাৰ তনয় শৰ্মা পিতাৰ নাম: কুলেন শৰ্মা ঘৰ নং : ৭৮ বয়স : 29 লিঙ্গ : পুৰুষ	GPK0103473 ফটো উপলব্ধ	315 নাম : পূজাশ্ৰী শৰ্মা পিতাৰ নাম: কুলেন শৰ্মা ঘৰ নং : 78 বয়স : 26 লিঙ্গ : মহিলা	GPK0427641 ফটো উপলব্ধ
316 নাম : গিনি চেতিয়া পিতাৰ নাম: পূৰ্ণধৰ চেতিয়া ঘৰ নং : 78 ক বয়স : 47 লিঙ্গ : মহিলা	GPK0509042 ফটো উপলব্ধ	317 নাম : পংখী গগৈ চেতিয়া স্বামীৰ নাম: দিপক কুমাৰ চেতিয়া ঘৰ নং : ৭৮ ক বয়স : 29 লিঙ্গ : মহিলা	GPK0235960 ফটো উপলব্ধ	318 নাম : অমিয়া চেতিয়া স্বামীৰ নাম: পূৰ্ণধৰ চেতিয়া ঘৰ নং : ৭৮ ক বয়স : 70 লিঙ্গ : মহিলা	GPK8337368 ফটো উপলব্ধ
319 নাম : দিপক চেতিয়া পিতাৰ নাম: পূৰ্ণধৰ চেতিয়া ঘৰ নং : ৭৮ ক বয়স : 48 লিঙ্গ : পুৰুষ	GPK8337379 ফটো উপলব্ধ	320 নাম : নিপন চেতিয়া পিতাৰ নাম: সিদ্ধেশ্বৰ চেতিয়া ঘৰ নং : ৭৯ বয়স : 54 লিঙ্গ : পুৰুষ	GPK8337404 ফটো উপলব্ধ	321 নাম : কমল চেতিয়া পিতাৰ নাম: সিদ্ধেশ্বৰ চেতিয়া ঘৰ নং : ৭৯ বয়স : 51 লিঙ্গ : পুৰুষ	GPK8337426 ফটো উপলব্ধ
322 নাম : মুনমী চেতিয়া স্বামীৰ নাম: নিপন চেতিয়া ঘৰ নং : ৭৯ বয়স : 43 লিঙ্গ : মহিলা	GPK8337415 ফটো উপলব্ধ	323 নাম : হীৰোক জ্যোতি চেতিয়া পিতাৰ নাম: নিপন চেতিয়া ঘৰ নং : 79 বয়স : 22 লিঙ্গ : পুৰুষ	QGR0030809 ফটো উপলব্ধ	324 নাম : হৰ্ষিতা চেতিয়া পিতাৰ নাম: নিপন চেতিয়া ঘৰ নং : 79 বয়স : 19 লিঙ্গ : মহিলা	QGR0087627 ফটো উপলব্ধ
325 নাম : অংকিতা চেতিয়া পিতাৰ নাম: নিপন চেতিয়া ঘৰ নং : 79 বয়স : 19 লিঙ্গ : মহিলা	QGR0087635 ফটো উপলব্ধ	326 নাম : খগেন্দিহিঙ্গিয়া পিতাৰ নাম: বগা দিহিঙ্গিয়া ঘৰ নং : ৮০ বয়স : 60 লিঙ্গ : পুৰুষ	GPK8337437 ফটো উপলব্ধ	327 নাম : লোহিত দিহিঙ্গিয়া পিতাৰ নাম: বগা দিহিঙ্গিয়া ঘৰ নং : ৮০ বয়স : 55 লিঙ্গ : পুৰুষ	GPK8337459 ফটো উপলব্ধ
328 নাম : পুষ্পাঞ্জলী দিহিঙ্গিয়া স্বামীৰ নাম: লোহিত দিহিঙ্গিয়া ঘৰ নং : ৮০ বয়স : 50 লিঙ্গ : মহিলা	GPK8337460 ফটো উপলব্ধ	329 নাম : মনিকা দিহিঙ্গিয়া স্বামীৰ নাম: খগেন্দিহিঙ্গিয়া ঘৰ নং : ৮০ বয়স : 45 লিঙ্গ : মহিলা	GPK0427666 ফটো উপলব্ধ	330 নাম : বিতুল দিহিঙ্গিয়া পিতাৰ নাম: খগেন্দিহিঙ্গিয়া ঘৰ নং : ৮০ বয়স : 32 লিঙ্গ : পুৰুষ	GPK0101196 ফটো উপলব্ধ



331 নাম : স্বপালী দিহিঙ্গীয়া স্বামীৰ নাম: বিতুল দিহিঙ্গীয়া ঘৰ নং : ৮০ বয়স : 32 লিঙ্গ : মহিলা	GPK0427682 ফটো উপলব্ধ	S 332 নাম : হিমালী দিহিঙ্গীয়া স্বামীৰ নাম: লুইত দিহিঙ্গীয়া ঘৰ নং : ৮০ বয়স : 30 লিঙ্গ : মহিলা	GPK0101329 ফটো উপলব্ধ	333 নাম : মিতালি দিহিঙ্গীয়া পিতাৰ নাম: খগেন দিহিঙ্গীয়া ঘৰ নং : 80 বয়স : 22 লিঙ্গ : মহিলা	QGR0090910 ফটো উপলব্ধ
334 নাম : বীতাসী দিহিঙ্গীয়া পিতাৰ নাম: লোহিত দিহিঙ্গীয়া ঘৰ নং : 80 বয়স : 21 লিঙ্গ : মহিলা	QGR0014795 ফটো উপলব্ধ	335 নাম : বিৰজা চেতিয়া স্বামীৰ নাম: যদু চেতিয়া ঘৰ নং : ৮১ বয়স : 66 লিঙ্গ : মহিলা	GPK8337482 ফটো উপলব্ধ	336 নাম : বিনা চেতিয়া স্বামীৰ নাম: গজেন চেতিয়া ঘৰ নং : ৮১ বয়স : 57 লিঙ্গ : মহিলা	GPK8337506 ফটো উপলব্ধ
337 নাম : নিতু চেতিয়া পিতাৰ নাম: যদু চেতিয়া ঘৰ নং : ৮১ বয়স : 41 লিঙ্গ : পুৰুষ	GPK8337517 ফটো উপলব্ধ	338 নাম : চুমি চেতিয়া স্বামীৰ নাম: নিতু চেতিয়া ঘৰ নং : ৮১ বয়স : 34 লিঙ্গ : মহিলা	GPK0311076 ফটো উপলব্ধ	339 নাম : কবিতা তালুকদাৰ চেতিয়া স্বামীৰ নাম: জিতু চেতিয়া ঘৰ নং : ৮১ বয়স : 32 লিঙ্গ : মহিলা	GPK0248989 ফটো উপলব্ধ
340 নাম : জিতু চেতিয়া পিতাৰ নাম: গজেন চেতিয়া ঘৰ নং : ৮১ বয়স : 32 লিঙ্গ : পুৰুষ	GPK8337539 ফটো উপলব্ধ	341 নাম : পংকজ চেতিয়া পিতাৰ নাম: গজেন চেতিয়া ঘৰ নং : ৮১ বয়স : 29 লিঙ্গ : পুৰুষ	GPK0101949 ফটো উপলব্ধ	342 নাম : জোনমণি চেতিয়া স্বামীৰ নাম: পংকজ চেতিয়া ঘৰ নং : ৮১ বয়স : 24 লিঙ্গ : মহিলা	GPK0427526 ফটো উপলব্ধ
343 নাম : বিমল চেতিয়া পিতাৰ নাম: সোমেশ্বৰ চেতিয়া ঘৰ নং : ৮২ বয়স : 59 লিঙ্গ : পুৰুষ	GPK8337573 ফটো উপলব্ধ	344 নাম : চিত্ৰা চেতিয়া স্বামীৰ নাম: বিমল চেতিয়া ঘৰ নং : ৮২ বয়স : 53 লিঙ্গ : মহিলা	GPK8337584 ফটো উপলব্ধ	345 নাম : বিদ্যতৰিকাশ চেতিয়া পিতাৰ নাম: বিমল চেতিয়া ঘৰ নং : ৮২ বয়স : 33 লিঙ্গ : পুৰুষ	GPK8337619 ফটো উপলব্ধ
346 নাম : দৃষ্টি চেতিয়া পিতাৰ নাম: বিমল চেতিয়া ঘৰ নং : ৮২ বয়স : 30 লিঙ্গ : মহিলা	GPK0311506 ফটো উপলব্ধ	347 নাম : মুনমী চেতিয়া পিতাৰ নাম: বিমল চেতিয়া ঘৰ নং : ৮২ বয়স : 24 লিঙ্গ : মহিলা	GPK0427252 ফটো উপলব্ধ	348 নাম : বিজয় চাংমাই পিতাৰ নাম: নুমল চাংমাই ঘৰ নং : ৮২খ বয়স : 44 লিঙ্গ : পুৰুষ	GPK8335760 ফটো উপলব্ধ
349 নাম : জলী চাংমাই স্বামীৰ নাম: বিজয় চাংমাই ঘৰ নং : ৮২খ বয়স : 40 লিঙ্গ : মহিলা	GPK8335771 ফটো উপলব্ধ	350 নাম : হৰেন চেতিয়া পিতাৰ নাম: চেনীৰাম চেতিয়া ঘৰ নং : ৮৩ বয়স : 60 লিঙ্গ : পুৰুষ	GPK8337653 ফটো উপলব্ধ	351 নাম : দিষ্টী চেতিয়া স্বামীৰ নাম: হৰেন চেতিয়া ঘৰ নং : ৮৩ বয়স : 55 লিঙ্গ : মহিলা	GPK8337664 ফটো উপলব্ধ
352 নাম : প্রসন্ন চেতিয়া পিতাৰ নাম: চেনীৰাম চেতিয়া ঘৰ নং : ৮৩ বয়স : 54 লিঙ্গ : পুৰুষ	GPK8337675 ফটো উপলব্ধ	# 353 নাম : মনোজ চেতিয়া পিতাৰ নাম: চেনীৰাম চেতিয়া ঘৰ নং : ৮৩ বয়স : 52 লিঙ্গ : পুৰুষ	GPK8337686 ফটো উপলব্ধ	354 নাম : গিতালী চেতিয়া স্বামীৰ নাম: প্রসন্ন চেতিয়া ঘৰ নং : ৮৩ বয়স : 47 লিঙ্গ : মহিলা	GPK1345137 ফটো উপলব্ধ
355 নাম : জয়ালক্ষী চেতিয়া স্বামীৰ নাম: মনোজ চেতিয়া ঘৰ নং : ৮৩ বয়স : 42 লিঙ্গ : মহিলা	GPK8337697 ফটো উপলব্ধ	E 356 নাম : কৃষ্ণামধু চেতিয়া পিতাৰ নাম: হৰেন চেতিয়া ঘৰ নং : ৮৩ বয়স : 32 লিঙ্গ : মহিলা	GPK8337700 ফটো উপলব্ধ	357 নাম : চন্দন চেতিয়া পিতাৰ নাম: হৰেন চেতিয়া ঘৰ নং : ৮৩ বয়স : 27 লিঙ্গ : পুৰুষ	GPK0249805 ফটো উপলব্ধ
358 নাম : মন্দিতা চেতিয়া পিতাৰ নাম: মনোজ চেতিয়া ঘৰ নং : ৮৩ বয়স : 24 লিঙ্গ : মহিলা	GPK0427229 ফটো উপলব্ধ	359 নাম : জ্যোতিষ্মান চেতিয়া পিতাৰ নাম: মনোজ চেতিয়া ঘৰ নং : 83 বয়স : 20 লিঙ্গ : পুৰুষ	QGR0014753 ফটো উপলব্ধ	360 নাম : অমিয়া চেতিয়া পিতাৰ নাম: কমলচন্দ্র চেতিয়া ঘৰ নং : ৮৪ বয়স : 74 লিঙ্গ : মহিলা	GPK8337711 ফটো উপলব্ধ



361 নাম : বিশ্বনাথ চেতিয়া পিতাৰ নাম: কমলচন্দ্ৰ চেতিয়া ঘৰ নং : ৮৪ বয়স : 70 লিঙ্গ : পুৰুষ	GPK8337733 ফটো উপলব্ধ	362 নাম : বিমলা চেতিয়া পিতাৰ নাম: কমল চেতিয়া ঘৰ নং : ৮৪ বয়স : 67 লিঙ্গ : মহিলা	GPK8337744 ফটো উপলব্ধ	363 নাম : আইমনি চেতিয়া পিতাৰ নাম: কমল চেতিয়া ঘৰ নং : ৮৪ বয়স : 65 লিঙ্গ : মহিলা	GPK8337755 ফটো উপলব্ধ
364 নাম : গোলোক চেতিয়া পিতাৰ নাম: কমলচন্দ্ৰ চেতিয়া ঘৰ নং : ৮৪ বয়স : 63 লিঙ্গ : পুৰুষ	GPK8337766 ফটো উপলব্ধ	365 নাম : মামণি চেতিয়া পিতাৰ নাম: কমল চন্দ্ৰ চেতিয়া ঘৰ নং : ৮৪ বয়স : 62 লিঙ্গ : মহিলা	GPK0103242 ফটো উপলব্ধ	366 নাম : নিৰপমা চেতিয়া স্বামীৰ নাম: গোলোক চেতিয়া ঘৰ নং : ৮৪ বয়স : 53 লিঙ্গ : মহিলা	GPK8337799 ফটো উপলব্ধ
367 নাম : চন্দ্ৰ প্ৰভা গগৈ চেতিয়া স্বামীৰ নাম: চুলেন চেতিয়া ঘৰ নং : ৮৫ বয়স : 63 লিঙ্গ : মহিলা	GPK8337788 ফটো উপলব্ধ	368 নাম : প্ৰণব চেতিয়া পিতাৰ নাম: কনক চেতিয়া ঘৰ নং : ৮৫ বয়স : 48 লিঙ্গ : পুৰুষ	GPK8337824 ফটো উপলব্ধ	369 নাম : প্ৰস্তুতি দেৱী স্বামীৰ নাম: প্ৰণৱ চেতিয়া ঘৰ নং : ৮৫ বয়স : 37 লিঙ্গ : মহিলা	GPK1324716 ফটো উপলব্ধ
370 নাম : সুৰেন চেতিয়া পিতাৰ নাম: গোপিকান্ত চেতিয়া ঘৰ নং : ৮৬ বয়স : 73 লিঙ্গ : পুৰুষ	GPK8337835 ফটো উপলব্ধ	371 নাম : প্ৰদীপ চেতিয়া পিতাৰ নাম: গোপিনাথ চেতিয়া ঘৰ নং : 86 বয়স : 68 লিঙ্গ : পুৰুষ	CNS0007464 ফটো উপলব্ধ	372 নাম : ৰেন চেতিয়া স্বামীৰ নাম: সুৰেন চেতিয়া ঘৰ নং : ৮৬ বয়স : 63 লিঙ্গ : মহিলা	GPK8337846 ফটো উপলব্ধ
373 নাম : ৰণু খনিকৰ পিতাৰ নাম: কনক খনিকৰ ঘৰ নং : ৮৬ বয়স : 50 লিঙ্গ : পুৰুষ	GPK8337891 ফটো উপলব্ধ	374 নাম : সংগীতা খনিকৰ স্বামীৰ নাম: ৰণু খনিকৰ ঘৰ নং : ৮৬ বয়স : 43 লিঙ্গ : মহিলা	GPK8341579 ফটো উপলব্ধ	375 নাম : সত্যজিত চেতিয়া পিতাৰ নাম: সুৰেন চেতিয়া ঘৰ নং : ৮৬ বয়স : 33 লিঙ্গ : পুৰুষ	GPK8337904 ফটো উপলব্ধ
376 নাম : কিশোৰ চেতিয়া পিতাৰ নাম: প্ৰদীপ চেতিয়া ঘৰ নং : 86 বয়স : 26 লিঙ্গ : পুৰুষ	CNS0148932 ফটো উপলব্ধ	377 নাম : ময়ৰ চেতিয়া পিতাৰ নাম: খগেন চেতিয়া ঘৰ নং : ৮৬ক বয়স : 42 লিঙ্গ : পুৰুষ	GPK8337915 ফটো উপলব্ধ	378 নাম : দালিমী চেতিয়া স্বামীৰ নাম: কৰুনা চেতিয়া ঘৰ নং : ৮৭ বয়স : 84 লিঙ্গ : মহিলা	GPK8337971 ফটো উপলব্ধ
379 নাম : মেঘালী চেতিয়া পিতাৰ নাম: কৰুনা চেতিয়া ঘৰ নং : ৮৭ বয়স : 51 লিঙ্গ : মহিলা	GPK8337937 ফটো উপলব্ধ	380 নাম : মনাল চেতিয়া পিতাৰ নাম: কৰুনা চেতিয়া ঘৰ নং : ৮৭ বয়স : 47 লিঙ্গ : পুৰুষ	GPK8337959 ফটো উপলব্ধ	381 নাম : ৰতন চেতিয়া পিতাৰ নাম: কৰুনা চেতিয়া ঘৰ নং : ৮৭ বয়স : 44 লিঙ্গ : পুৰুষ	GPK8337960 ফটো উপলব্ধ
382 নাম : মানসী চেতিয়া পিতাৰ নাম: অৰূণ চেতিয়া ঘৰ নং : ৮৭ বয়স : 27 লিঙ্গ : মহিলা	GPK0251306 ফটো উপলব্ধ	383 নাম : সৃষ্টি চেতিয়া পিতাৰ নাম: দ্বিজেন চেতিয়া ঘৰ নং : ৮৭ বয়স : 24 লিঙ্গ : মহিলা	GPK0427559 ফটো উপলব্ধ	384 নাম : অভিষেক চেতিয়া পিতাৰ নাম: তৰুণ চেতিয়া ঘৰ নং : 87 বয়স : 22 লিঙ্গ : পুৰুষ	GPK0528943 ফটো উপলব্ধ
385 নাম : কিৰণ চেতিয়া পিতাৰ নাম: দ্বিজেন চেতিয়া ঘৰ নং : ৮৭ক বয়স : 28 লিঙ্গ : মহিলা	GPK0235291 ফটো উপলব্ধ	386 নাম : তৰুণ চেতিয়া মাতৃৰ নাম: কৰুণা চেতিয়া ঘৰ নং : ৮৭খ বয়স : 54 লিঙ্গ : পুৰুষ	GPK0104646 ফটো উপলব্ধ	387 নাম : ৰুণা চেতিয়া স্বামীৰ নাম: তৰুণ চেতিয়া ঘৰ নং : ৮৭খ বয়স : 46 লিঙ্গ : মহিলা	GPK0104679 ফটো উপলব্ধ
388 নাম : দ্বিজেন চেতিয়া পিতাৰ নাম: চেত্ৰীৰাম চেতিয়া ঘৰ নং : ৮৭ক বয়স : 59 লিঙ্গ : পুৰুষ	GPK8341831 ফটো উপলব্ধ	389 নাম : নিৰপমা চেতিয়া স্বামীৰ নাম: দ্বিজেন চেতিয়া ঘৰ নং : ৮৭ক বয়স : 47 লিঙ্গ : মহিলা	GPK8337982 ফটো উপলব্ধ	390 নাম : মুনিন চেতিয়া পিতাৰ নাম: বিৰাম চেতিয়া ঘৰ নং : ৮৮ বয়স : 52 লিঙ্গ : পুৰুষ	GPK8338010 ফটো উপলব্ধ



391 নাম : বিন চেতিয়া স্বামীৰ নাম: মুনিৰ চেতিয়া ঘৰ নং : ৮৮ বয়স : 50 লিঙ্গ : মহিলা	GPK8338021 ফটো উপলব্ধ	392 নাম : প্ৰণিতা চেতিয়া পিতাৰ নাম: বিৰাম চেতিয়া ঘৰ নং : ৮৮ বয়স : 48 লিঙ্গ : মহিলা	GPK8338032 ফটো উপলব্ধ	393 নাম : মাধৱী চেতিয়া পিতাৰ নাম: মুনিৰ চেতিয়া ঘৰ নং : ৮৮ বয়স : 32 লিঙ্গ : পুৰুষ	GPK8338043 ফটো উপলব্ধ
394 নাম : তুষাৰ চেতিয়া পিতাৰ নাম: মুনিৰ চেতিয়া ঘৰ নং : ৮৮ বয়স : 25 লিঙ্গ : পুৰুষ	GPK0228924 ফটো উপলব্ধ	395 নাম : লক্ষী চেতিয়া স্বামীৰ নাম: নবীন চেতিয়া ঘৰ নং : ৮৯ বয়স : 75 লিঙ্গ : মহিলা	GPK8338065 ফটো উপলব্ধ	396 নাম : নিপন চেতিয়া পিতাৰ নাম: নবীন চেতিয়া ঘৰ নং : ৮৯ বয়স : 51 লিঙ্গ : পুৰুষ	GPK8338076 ফটো উপলব্ধ
397 নাম : ৰিতু মণি লিগিৰা স্বামীৰ নাম: নিপন চেতিয়া ঘৰ নং : ৯০ বয়স : 36 লিঙ্গ : মহিলা	GPK0105718 ফটো উপলব্ধ	398 নাম : পাৰবতী কৰ্মকাৰ স্বামীৰ নাম: পুৰেন্দ্ৰ কৰ্মকাৰ ঘৰ নং : ৮৯ বয়স : 35 লিঙ্গ : মহিলা	QGR0031161 ফটো উপলব্ধ	399 নাম : পদ্মিনী চেতিয়া স্বামীৰ নাম: মিনাৰাম চেতিয়া ঘৰ নং : ৯০ বয়স : 60 লিঙ্গ : মহিলা	GPK8338101 ফটো উপলব্ধ
400 নাম : কোস্তভ কৌশিক চেতিয়া পিতাৰ নাম: মিনাৰাম চেতিয়া ঘৰ নং : ৯০ বয়স : 32 লিঙ্গ : পুৰুষ	GPK8341784 ফটো উপলব্ধ	401 নাম : ৰাধিকা চেতিয়া স্বামীৰ নাম: প্ৰতাপ চেতিয়া ঘৰ নং : ৯১ বয়স : 67 লিঙ্গ : মহিলা	GPK8338134 ফটো উপলব্ধ	402 নাম : দেবজিত চেতিয়া পিতাৰ নাম: প্ৰতাপ চেতিয়া ঘৰ নং : ৯১ বয়স : 50 লিঙ্গ : পুৰুষ	GPK8338145 ফটো উপলব্ধ
R 403 নাম : জোনালী চেতিয়া স্বামীৰ নাম: দেৱাজিত চেতিয়া ঘৰ নং : ৯১ বয়স : 40 লিঙ্গ : মহিলা	GPK8341886 ফটো উপলব্ধ	404 নাম : মমী চেতিয়া স্বামীৰ নাম: ৰঞ্জিত চেতিয়া ঘৰ নং : ৯১ বয়স : 35 লিঙ্গ : মহিলা	GPK0253039 ফটো উপলব্ধ	405 নাম : মমতা ঘাটী স্বামীৰ নাম: বিজয় ঘাটী ঘৰ নং : 91 বয়স : 28 লিঙ্গ : মহিলা	QGR0031153 ফটো উপলব্ধ
406 নাম : সূৰ্য্যপ্ৰভা চেতিয়া স্বামীৰ নাম: হৰধৰ চেতিয়া ঘৰ নং : ৯২ বয়স : 73 লিঙ্গ : মহিলা	GPK8338167 ফটো উপলব্ধ	407 নাম : ৰাজেন চেতিয়া পিতাৰ নাম: হৰধৰ চেতিয়া ঘৰ নং : ৯২ বয়স : 55 লিঙ্গ : পুৰুষ	GPK8338178 ফটো উপলব্ধ	408 নাম : পুষ্পাঞ্জলী চেতিয়া স্বামীৰ নাম: ৰাজেন চেতিয়া ঘৰ নং : ৯২ বয়স : 53 লিঙ্গ : মহিলা	GPK8338189 ফটো উপলব্ধ
409 নাম : পঙ্কজ চেতিয়া পিতাৰ নাম: হৰধৰ চেতিয়া ঘৰ নং : ৯২ বয়স : 50 লিঙ্গ : পুৰুষ	GPK8338190 ফটো উপলব্ধ	410 নাম : গীতিকা চাংমাই পিতাৰ নাম: হৰকান্ত চাংমাই ঘৰ নং : ৯২ বয়স : 44 লিঙ্গ : মহিলা	GPK0495341 ফটো উপলব্ধ	411 নাম : তুফান প্ৰজা পিতাৰ নাম: সিন্দুৰ প্ৰজা ঘৰ নং : ৯২ বয়স : 40 লিঙ্গ : পুৰুষ	GPK8338203 ফটো উপলব্ধ
412 নাম : সুস্মিতা চেতিয়া স্বামীৰ নাম: পঙ্কজ চেতিয়া ঘৰ নং : ৯২ বয়স : 40 লিঙ্গ : মহিলা	GPK8338214 ফটো উপলব্ধ	413 নাম : জোনালী চেতিয়া স্বামীৰ নাম: দেৱাজিত চেতিয়া ঘৰ নং : 92 বয়স : 38 লিঙ্গ : মহিলা	QGR0065623 ফটো উপলব্ধ	414 নাম : অংশুমান চেতিয়া পিতাৰ নাম: ৰাজেন চেতিয়া ঘৰ নং : ৯২ বয়স : 31 লিঙ্গ : পুৰুষ	GPK1324749 ফটো উপলব্ধ
415 নাম : অংকিতা চেতিয়া পিতাৰ নাম: ৰাজেন চেতিয়া ঘৰ নং : ৯২ বয়স : 27 লিঙ্গ : মহিলা	GPK0336727 ফটো উপলব্ধ	S 416 নাম : স্বৰ্ণ ফুকন স্বামীৰ নাম: নিত্যা ফুকন ঘৰ নং : ৯৩ বয়স : 58 লিঙ্গ : মহিলা	GPK0140491 ফটো উপলব্ধ	417 নাম : লক্ষ্মীপ্ৰিয়া কোৱঁৰ পিতাৰ নাম: ৰমেশ কোৱঁৰ ঘৰ নং : 93 বয়স : 31 লিঙ্গ : মহিলা	DQT0009110 ফটো উপলব্ধ
418 নাম : সুদিশু চেতিয়া পিতাৰ নাম: সুভ চেতিয়া ঘৰ নং : ৯৩ বয়স : 30 লিঙ্গ : পুৰুষ	GPK8341820 ফটো উপলব্ধ	419 নাম : শৰত চেতিয়া পিতাৰ নাম: নন্দেশ্বৰ চেতিয়া ঘৰ নং : ৯৪ বয়স : 70 লিঙ্গ : পুৰুষ	GPK8338247 ফটো উপলব্ধ	420 নাম : লাৰণ্য চেতিয়া স্বামীৰ নাম: শৰত চেতিয়া ঘৰ নং : ৯৪ বয়স : 57 লিঙ্গ : মহিলা	GPK8338258 ফটো উপলব্ধ



421	GPK8338281	ফটো উপলব্ধ	422	GPK1345160	ফটো উপলব্ধ	423	GPK0427245	ফটো উপলব্ধ
নাম : সুমন কল্যান চেতিয়া পিতাৰ নাম: শৰত চেতিয়া ঘৰ নং : ৯৪ বয়স : 32 লিঙ্গ : মহিলা			নাম : বেখামণি চেতিয়া স্বামীৰ নাম: সুমনকল্যাণ চেতিয়া ঘৰ নং : ৯৪ বয়স : 32 লিঙ্গ : মহিলা			নাম : কংক চেতিয়া পিতাৰ নাম: বিৰেন চেতিয়া ঘৰ নং : ৯৪ বয়স : 31 লিঙ্গ : পুৰুষ		
424	GPK0376475	ফটো উপলব্ধ	425	GPK8338305	ফটো উপলব্ধ	426	GPK1562487	ফটো উপলব্ধ
নাম : বাহুল চেতিয়া মাতৃৰ নাম: নিৰুপমা চেতিয়া ঘৰ নং : ৯৪ বয়স : 24 লিঙ্গ : পুৰুষ			নাম : আলমনি পাণ্ডব স্বামীৰ নাম: চুটু পাণ্ডব ঘৰ নং : ৯৫ বয়স : 54 লিঙ্গ : মহিলা			নাম : অনিতা পাণ্ডব স্বামীৰ নাম: হৰেন পাণ্ডব ঘৰ নং : 95 বয়স : 30 লিঙ্গ : মহিলা		
427	GPK0238071	ফটো উপলব্ধ	428	GPK0254797	ফটো উপলব্ধ	429	QGR0104000	ফটো উপলব্ধ
নাম : টুনু পাণ্ডব পিতাৰ নাম: চুটু পাণ্ডব ঘৰ নং : ৯৫ বয়স : 29 লিঙ্গ : পুৰুষ			নাম : সঞ্জয় চাংমাই পিতাৰ নাম: জীৱন চাংমাই ঘৰ নং : ৯৫ বয়স : 27 লিঙ্গ : পুৰুষ			নাম : মানখী চাওৰা পাণ্ডব স্বামীৰ নাম: টুনু পাণ্ডব ঘৰ নং : 95 বয়স : 25 লিঙ্গ : মহিলা		
430	GPK8338327	ফটো উপলব্ধ	431	GPK0342527	ফটো উপলব্ধ	432	GPK8338349	ফটো উপলব্ধ
নাম : পাৰ্বতী পাণ্ডব স্বামীৰ নাম: মইনা পাণ্ডব ঘৰ নং : ৯৬ বয়স : 57 লিঙ্গ : মহিলা			নাম : সুনীল পাণ্ডব মাতৃৰ নাম: পাৰ্বতী পাণ্ডব ঘৰ নং : 96 বয়স : 42 লিঙ্গ : পুৰুষ			নাম : অনিল পাণ্ডব পিতাৰ নাম: মইনা পাণ্ডব ঘৰ নং : ৯৬ বয়স : 39 লিঙ্গ : পুৰুষ		
433	GPK8338350	ফটো উপলব্ধ	434	GPK0338335	ফটো উপলব্ধ	435	GPK1345171	ফটো উপলব্ধ
নাম : গীতা পাণ্ডব স্বামীৰ নাম: অনিল পাণ্ডব ঘৰ নং : ৯৬ বয়স : 38 লিঙ্গ : মহিলা			নাম : কামাখ্যা পাণ্ডব মাতৃৰ নাম: পাৰ্বতী পাণ্ডব ঘৰ নং : ৯৬ বয়স : 33 লিঙ্গ : পুৰুষ			নাম : পৰী চেতিয়া মাতৃৰ নাম: জুৰী চেতিয়া ঘৰ নং : ৯৬ বয়স : 32 লিঙ্গ : মহিলা		
436	GPK8338361	ফটো উপলব্ধ	437	GPK8338372	ফটো উপলব্ধ	438	GPK8338383	ফটো উপলব্ধ
নাম : জুৰী চেতিয়া স্বামীৰ নাম: খগেন চেতিয়া ঘৰ নং : ৯৬ক বয়স : 66 লিঙ্গ : মহিলা			নাম : সাবিত্ৰী পাণ্ডব স্বামীৰ নাম: সীতাৰাম পাণ্ডব ঘৰ নং : ৯৭ বয়স : 56 লিঙ্গ : মহিলা			নাম : সুনীল পাণ্ডব পিতাৰ নাম: সীতাৰাম পাণ্ডব ঘৰ নং : ৯৭ বয়স : 43 লিঙ্গ : পুৰুষ		
439	GPK0427294	ফটো উপলব্ধ	440	GPK8338394	ফটো উপলব্ধ	441	GPK0501577	ফটো উপলব্ধ
নাম : বৃন্দা পাণ্ডব স্বামীৰ নাম: বুচিল পাণ্ডব ঘৰ নং : ৯৭ বয়স : 43 লিঙ্গ : মহিলা			নাম : বুচিল পাণ্ডব পিতাৰ নাম: সীতাৰাম পাণ্ডব ঘৰ নং : ৯৭ বয়স : 39 লিঙ্গ : পুৰুষ			নাম : পিহকি কৰ্মকাৰ পাণ্ডব স্বামীৰ নাম: সুশীল পাণ্ডব ঘৰ নং : ৯৭ বয়স : 30 লিঙ্গ : মহিলা		
442	GPK0334771	ফটো উপলব্ধ	443	GPK8338430	ফটো উপলব্ধ	444	GPK8338452	ফটো উপলব্ধ
নাম : দিপালী পাণ্ডব পিতাৰ নাম: অতুল পাণ্ডব ঘৰ নং : ৯৭ বয়স : 25 লিঙ্গ : মহিলা			নাম : শ্ৰৱন পাণ্ডব পিতাৰ নাম: ৰামমুৰ্ত্তি পাণ্ডব ঘৰ নং : ৯৮ বয়স : 56 লিঙ্গ : পুৰুষ			নাম : ধীৰেণ পাণ্ডব পিতাৰ নাম: ৰামমুৰ্ত্তি পাণ্ডব ঘৰ নং : ৯৮ বয়স : 46 লিঙ্গ : পুৰুষ		
445	GPK8338474	ফটো উপলব্ধ	446	GPK0255695	ফটো উপলব্ধ	447	GPK0427278	ফটো উপলব্ধ
নাম : চান্দ পাণ্ডব স্বামীৰ নাম: চবন পাণ্ডব ঘৰ নং : ৯৮ বয়স : 45 লিঙ্গ : মহিলা			নাম : টিংকু পাণ্ডব পিতাৰ নাম: অতুল পাণ্ডব ঘৰ নং : ৯৮ বয়স : 33 লিঙ্গ : পুৰুষ			নাম : দিপেন পাণ্ডব পিতাৰ নাম: অতুল পাণ্ডব ঘৰ নং : ৯৮ বয়স : 28 লিঙ্গ : পুৰুষ		
448	GPK0427005	ফটো উপলব্ধ	449	GPK0427039	ফটো উপলব্ধ	450	GPK0427237	ফটো উপলব্ধ
নাম : অমিত পাণ্ডব পিতাৰ নাম: শ্ৰৱন পাণ্ডব ঘৰ নং : ৯৮ বয়স : 28 লিঙ্গ : পুৰুষ			নাম : কেশৱ পাণ্ডব পিতাৰ নাম: শ্ৰৱন পাণ্ডব ঘৰ নং : ৯৮ বয়স : 28 লিঙ্গ : পুৰুষ			নাম : স্বপনীল চেতিয়া পিতাৰ নাম: শৰৎ চেতিয়া ঘৰ নং : ৯৮ বয়স : 27 লিঙ্গ : পুৰুষ		



451 নাম : গৌতম পাণ্ডৱ পিতাৰ নাম: অতুল পাণ্ডৱ ঘৰ নং : ৯৮ বয়স : 25 লিঙ্গ : পুৰুষ	GPK0335083 ফটো উপলব্ধ	452 নাম : সোনমাই মাসুৱা পাণ্ডৱ স্বামীৰ নাম: গৌতম পাণ্ডৱ ঘৰ নং : 98 বয়স : 24 লিঙ্গ : মহিলা	QGR0118216 ফটো উপলব্ধ	453 নাম : সূশান্ত পাণ্ডৱ পিতাৰ নাম: শ্ৰৱন পাণ্ডৱ ঘৰ নং : ৯৮ বয়স : 23 লিঙ্গ : পুৰুষ	GPK0427617 ফটো উপলব্ধ
454 নাম : ববীতা পাণ্ডৱ স্বামীৰ নাম: দ্বীপেন পাণ্ডৱ ঘৰ নং : ৯৮ বয়স : 23 লিঙ্গ : মহিলা	GPK0500421 ফটো উপলব্ধ	455 নাম : নেহা পাণ্ডৱ পিতাৰ নাম: শ্ৰৱন পাণ্ডৱ ঘৰ নং : 98 বয়স : 22 লিঙ্গ : মহিলা	GPK1562511 ফটো উপলব্ধ	456 নাম : প্ৰিয়া পাণ্ডৱ স্বামীৰ নাম: অমৃত পাণ্ডৱ ঘৰ নং : 98 বয়স : 21 লিঙ্গ : মহিলা	GPK1562529 ফটো উপলব্ধ
457 নাম : প্ৰতিভা পাণ্ডৱ পিতাৰ নাম: ধীৰেন পাণ্ডৱ ঘৰ নং : ৯৮ বয়স : 20 লিঙ্গ : মহিলা	QGR0060608 ফটো উপলব্ধ	458 নাম : বিজু পাণ্ডৱ পিতাৰ নাম: পেল্টা পাণ্ডৱ ঘৰ নং : ৯৯ বয়স : 56 লিঙ্গ : পুৰুষ	GPK8338485 ফটো উপলব্ধ	459 নাম : চুকুমনি পাণ্ডৱ স্বামীৰ নাম: বিজু পাণ্ডৱ ঘৰ নং : ৯৯ বয়স : 51 লিঙ্গ : মহিলা	GPK8338496 ফটো উপলব্ধ
460 নাম : ৰাজু পাণ্ডৱ পিতাৰ নাম: বিজু পাণ্ডৱ ঘৰ নং : ৯৯ বয়স : 35 লিঙ্গ : পুৰুষ	GPK0256099 ফটো উপলব্ধ	461 নাম : গীতা পাণ্ডৱ স্বামীৰ নাম: ৰাজু পাণ্ডৱ ঘৰ নং : 99 বয়স : 29 লিঙ্গ : মহিলা	GPK0500405 ফটো উপলব্ধ	462 নাম : চাত্তী পাণ্ডৱ পিতাৰ নাম: বিজু পাণ্ডৱ ঘৰ নং : ৯৯ বয়স : 26 লিঙ্গ : মহিলা	GPK0334854 ফটো উপলব্ধ
463 নাম : বিশাল পাণ্ডৱ পিতাৰ নাম: বিক্ৰম পাণ্ডৱ ঘৰ নং : ৯৯ বয়স : 23 লিঙ্গ : পুৰুষ	GPK0502278 ফটো উপলব্ধ	464 নাম : ৰবিন পাণ্ডৱ পিতাৰ নাম: ৰামচন্দ্ৰ পাণ্ডৱ ঘৰ নং : ১০০ বয়স : 66 লিঙ্গ : পুৰুষ	GPK8338521 ফটো উপলব্ধ	465 নাম : চিত্ৰা পাণ্ডৱ স্বামীৰ নাম: ৰবিন পাণ্ডৱ ঘৰ নং : ১০০ বয়স : 56 লিঙ্গ : মহিলা	GPK8338532 ফটো উপলব্ধ
466 নাম : হেমন্ত পাণ্ডৱ পিতাৰ নাম: ৰবিন পাণ্ডৱ ঘৰ নং : ১০০ বয়স : 36 লিঙ্গ : পুৰুষ	GPK8338565 ফটো উপলব্ধ	467 নাম : হিৰণ্য পাণ্ডৱ পিতাৰ নাম: ৰবিন পাণ্ডৱ ঘৰ নং : ১০০ বয়স : 35 লিঙ্গ : পুৰুষ	GPK8338564 ফটো উপলব্ধ	468 নাম : মমী পাণ্ডৱ মাদগী স্বামীৰ নাম: হেমন্ত পাণ্ডৱ ঘৰ নং : ১০০ বয়স : 35 লিঙ্গ : মহিলা	GPK0237073 ফটো উপলব্ধ
S 469 নাম : স্বপ্না গগৈ ফুকন স্বামীৰ নাম: প্ৰমোদ ফুকন ঘৰ নং : ১০০ বয়স : ৪৩ লিঙ্গ : মহিলা	GPK0501478 ফটো উপলব্ধ	470 নাম : মীনা চেতিয়া স্বামীৰ নাম: কেশৱ চেতিয়া ঘৰ নং : ১০২ বয়স : 79 লিঙ্গ : মহিলা	GPK8338587 ফটো উপলব্ধ	471 নাম : দিগন্ত চেতিয়া পিতাৰ নাম: কেশৱ চেতিয়া ঘৰ নং : ১০২ বয়স : 49 লিঙ্গ : পুৰুষ	GPK8338612 ফটো উপলব্ধ
472 নাম : ৰাজিৱ চেতিয়া পিতাৰ নাম: কেশৱ চেতিয়া ঘৰ নং : ১০২ বয়স : 46 লিঙ্গ : পুৰুষ	GPK8338634 ফটো উপলব্ধ	473 নাম : সংগীতা চেতিয়া স্বামীৰ নাম: সঞ্জীৱ চেতিয়া ঘৰ নং : ১০২ বয়স : 45 লিঙ্গ : মহিলা	GPK0177048 ফটো উপলব্ধ	474 নাম : লিমা চেতিয়া স্বামীৰ নাম: দিগন্ত চেতিয়া ঘৰ নং : ১০২ বয়স : 44 লিঙ্গ : মহিলা	GPK8338623 ফটো উপলব্ধ
475 নাম : ৰূপা চেতিয়া স্বামীৰ নাম: ৰাজিৱ চেতিয়া ঘৰ নং : ১০২ বয়স : 35 লিঙ্গ : মহিলা	GPK0427260 ফটো উপলব্ধ	476 নাম : শ্ৰীমন্ত চেতিয়া পিতাৰ নাম: দিগন্ত চেতিয়া ঘৰ নং : 102 বয়স : 22 লিঙ্গ : পুৰুষ	GPK1547264 ফটো উপলব্ধ	477 নাম : বৰ্ণালী চেতিয়া পিতাৰ নাম: কেশৱ চেতিয়া ঘৰ নং : ১০২ বয়স : 44 লিঙ্গ : মহিলা	GPK1324681 ফটো উপলব্ধ
478 নাম : জয়ন্ত চেতিয়া পিতাৰ নাম: কেশৱ চেতিয়া ঘৰ নং : ১০৩ বয়স : 55 লিঙ্গ : পুৰুষ	GPK8338656 ফটো উপলব্ধ	479 নাম : হেমন্ত চেতিয়া পিতাৰ নাম: ভোলা চেতিয়া ঘৰ নং : ১০৪ বয়স : 47 লিঙ্গ : পুৰুষ	GPK8338690 ফটো উপলব্ধ	480 নাম : দীপিকা চেতিয়া স্বামীৰ নাম: হেমন্ত চেতিয়া ঘৰ নং : ১০৪ বয়স : 46 লিঙ্গ : মহিলা	GPK8341819 ফটো উপলব্ধ



481 নাম : বীনা চেতিয়া পিতাৰ নাম: ভোলা চেতিয়া ঘৰ নং : ১০৪ বয়স : 44 লিঙ্গ : পুৰুষ	GPK8338703 ফটো উপলব্ধ	482 নাম : বসন্ত চেতিয়া পিতাৰ নাম: ভোলা চেতিয়া ঘৰ নং : ১০৪ বয়স : 43 লিঙ্গ : পুৰুষ	GPK8338714 ফটো উপলব্ধ	483 নাম : তৰুন চেতিয়া পিতাৰ নাম: ভোগেশ্বৰ চেতিয়া ঘৰ নং : ১০৫ বয়স : 57 লিঙ্গ : পুৰুষ	GPK8338725 ফটো উপলব্ধ
484 নাম : গোলাপী চেতিয়া স্বামীৰ নাম: তৰুণ চেতিয়া ঘৰ নং : ১০৫ বয়স : 53 লিঙ্গ : মহিলা	GPK8338736 ফটো উপলব্ধ	485 নাম : ৰুপম চেতিয়া পিতাৰ নাম: তৰুন চেতিয়া ঘৰ নং : ১০৫ বয়স : 34 লিঙ্গ : পুৰুষ	GPK0167072 ফটো উপলব্ধ	486 নাম : জিতেন চেতিয়া পিতাৰ নাম: তৰুন চেতিয়া ঘৰ নং : ১০৫ বয়স : 32 লিঙ্গ : পুৰুষ	GPK8341795 ফটো উপলব্ধ
487 নাম : যতীন চেতিয়া পিতাৰ নাম: তৰুণ চেতিয়া ঘৰ নং : ১০৫ বয়স : 24 লিঙ্গ : পুৰুষ	GPK0426924 ফটো উপলব্ধ	S 488 নাম : তৰালী চেতিয়া পিতাৰ নাম: তৰুন চেতিয়া ঘৰ নং : 105 বয়স : 22 লিঙ্গ : মহিলা	QGR0014670 ফটো উপলব্ধ	S 489 নাম : গনেশ চেতিয়া পিতাৰ নাম: ভোগেশ্বৰ চেতিয়া ঘৰ নং : ১০৬ বয়স : 70 লিঙ্গ : পুৰুষ	GPK8338747 ফটো উপলব্ধ
490 নাম : দময়ন্তী চেতিয়া স্বামীৰ নাম: গনেশ চেতিয়া ঘৰ নং : ১০৬ বয়স : 56 লিঙ্গ : মহিলা	GPK8338758 ফটো উপলব্ধ	491 নাম : প্ৰতিমা চেতিয়া স্বামীৰ নাম: কোশল চেতিয়া ঘৰ নং : ১০৬ বয়স : 34 লিঙ্গ : মহিলা	GPK0426957 ফটো উপলব্ধ	492 নাম : কুশল চেতিয়া চেতিয়া পিতাৰ নাম: গনেশ চেতিয়া ঘৰ নং : ১০৬ বয়স : 27 লিঙ্গ : পুৰুষ	GPK0167031 ফটো উপলব্ধ
493 নাম : মিনালী চেতিয়া পিতাৰ নাম: সদানন্দ চেতিয়া ঘৰ নং : ১০৭ বয়স : 55 লিঙ্গ : মহিলা	GPK8338769 ফটো উপলব্ধ	494 নাম : নোমল চেতিয়া পিতাৰ নাম: সদানন্দ চেতিয়া ঘৰ নং : ১০৭ বয়স : 53 লিঙ্গ : পুৰুষ	GPK8338770 ফটো উপলব্ধ	495 নাম : ৰুবী চেতিয়া স্বামীৰ নাম: নোমল চেতিয়া ঘৰ নং : ১০৭ বয়স : 40 লিঙ্গ : মহিলা	GPK8338792 ফটো উপলব্ধ
496 নাম : নয়নমনি চেতিয়া পিতাৰ নাম: নমল চেতিয়া ঘৰ নং : 107 বয়স : 19 লিঙ্গ : মহিলা	QGR0092023 ফটো উপলব্ধ	497 নাম : অজিত চেতিয়া পিতাৰ নাম: সদানন্দ চেতিয়া ঘৰ নং : ১০৭ক বয়স : 57 লিঙ্গ : পুৰুষ	GPK8338805 ফটো উপলব্ধ	498 নাম : জ্যোতি চেতিয়া স্বামীৰ নাম: অজিত চেতিয়া ঘৰ নং : ১০৭ক বয়স : 50 লিঙ্গ : মহিলা	GPK8338816 ফটো উপলব্ধ
499 নাম : ফ নীধৰ চেতিয়া পিতাৰ নাম: সূৰ্য চেতিয়া ঘৰ নং : ১০৮ বয়স : 57 লিঙ্গ : পুৰুষ	GPK8338838 ফটো উপলব্ধ	500 নাম : দিপু চেতিয়া পিতাৰ নাম: সূৰ্য চেতিয়া ঘৰ নং : ১০৮ বয়স : 43 লিঙ্গ : পুৰুষ	GPK8338872 ফটো উপলব্ধ	501 নাম : প্ৰমিলা চেতিয়া স্বামীৰ নাম: ফনীধৰ চেতিয়া ঘৰ নং : ১০৮ বয়স : 39 লিঙ্গ : মহিলা	GPK8338850 ফটো উপলব্ধ
502 নাম : চন্দ্ৰজ্যোতি চেতিয়া পিতাৰ নাম: ফণিধৰ চেতিয়া ঘৰ নং : ১০৮ বয়স : 25 লিঙ্গ : পুৰুষ	GPK0235994 ফটো উপলব্ধ	503 নাম : বৈষ্ণৱী চেতিয়া পিতাৰ নাম: ফণিন্দ্ৰ চেতিয়া ঘৰ নং : ১০৮ বয়স : 25 লিঙ্গ : মহিলা	GPK0236042 ফটো উপলব্ধ	504 নাম : মানস জ্যোতি চেতিয়া পিতাৰ নাম: ফনীন্দ্ৰ চেতিয়া ঘৰ নং : 108 বয়স : 21 লিঙ্গ : পুৰুষ	QGR0014704 ফটো উপলব্ধ
505 নাম : নগেন চেতিয়া পিতাৰ নাম: মাখন চেতিয়া ঘৰ নং : ১০৯ বয়স : 60 লিঙ্গ : পুৰুষ	GPK8338883 ফটো উপলব্ধ	506 নাম : ৰূপালী চেতিয়া স্বামীৰ নাম: নগেন চেতিয়া ঘৰ নং : ১০৯ বয়স : 53 লিঙ্গ : মহিলা	GPK8338894 ফটো উপলব্ধ	507 নাম : যমুনা চেতিয়া স্বামীৰ নাম: দিপু চেতিয়া ঘৰ নং : ১০৯ বয়স : 38 লিঙ্গ : মহিলা	GPK8341853 ফটো উপলব্ধ
508 নাম : সুকুমাৰ চেতিয়া পিতাৰ নাম: নগেন চেতিয়া ঘৰ নং : ১০৯ বয়স : 34 লিঙ্গ : পুৰুষ	GPK8338907 ফটো উপলব্ধ	509 নাম : বিতুমণি বুঢ়াগোহাঁই চেতিয়া স্বামীৰ নাম: সুকুমাৰ চেতিয়া ঘৰ নং : ১০৯ বয়স : 34 লিঙ্গ : মহিলা	GPK0102970 ফটো উপলব্ধ	510 নাম : দেৱ কুমাৰ চেতিয়া পিতাৰ নাম: নগেন চেতিয়া ঘৰ নং : ১০৯ বয়স : 30 লিঙ্গ : পুৰুষ	GPK1324761 ফটো উপলব্ধ



511 নাম : নেতাজী সুভাষ চেতিয়া পিতাৰ নাম: নগেন চেতিয়া ঘৰ নং : ১০৯ বয়স : 27 লিঙ্গ : পুৰুষ	GPK0318246 ফটো উপলব্ধ	512 নাম : যোগেন চেতিয়া পিতাৰ নাম: সতৰাম চেতিয়া ঘৰ নং : ১১০ বয়স : 71 লিঙ্গ : পুৰুষ	GPK8338918 ফটো উপলব্ধ	513 নাম : পদ্ম চেতিয়া পিতাৰ নাম: সতৰাম চেতিয়া ঘৰ নং : ১১০ বয়স : 64 লিঙ্গ : পুৰুষ	GPK8338930 ফটো উপলব্ধ
514 নাম : পদ্মা দিহিঙ্গীয়া চেতিয়া স্বামীৰ নাম: যোগেন চেতিয়া ঘৰ নং : ১১০ বয়স : 62 লিঙ্গ : মহিলা	GPK8338929 ফটো উপলব্ধ	515 নাম : আঘোনি চেতিয়া স্বামীৰ নাম: পদ্ম চেতিয়া ঘৰ নং : ১১০ বয়স : 54 লিঙ্গ : মহিলা	GPK8338941 ফটো উপলব্ধ	516 নাম : শতীস চেতিয়া পিতাৰ নাম: পদ্ম চেতিয়া ঘৰ নং : ১১০ বয়স : 47 লিঙ্গ : পুৰুষ	GPK8338952 ফটো উপলব্ধ
517 নাম : বীনা বৰগোঁহাই চেতিয়া স্বামীৰ নাম: সন্তোষ চেতিয়া ঘৰ নং : ১১০ বয়স : 39 লিঙ্গ : মহিলা	GPK0235325 ফটো উপলব্ধ	518 নাম : সন্তোষ চেতিয়া পিতাৰ নাম: পদ্ম চেতিয়া ঘৰ নং : ১১০ বয়স : 37 লিঙ্গ : পুৰুষ	GPK8334563 ফটো উপলব্ধ	519 নাম : ঝাৰ্ণা মোহন চেতিয়া পিতাৰ নাম: শতীস চেতিয়া ঘৰ নং : 110 বয়স : 34 লিঙ্গ : মহিলা	QGR0014886 ফটো উপলব্ধ
520 নাম : অমল্যা চেতিয়া পিতাৰ নাম: সতৰাম চেতিয়া ঘৰ নং : ১১১ বয়স : 65 লিঙ্গ : পুৰুষ	GPK8338974 ফটো উপলব্ধ	521 নাম : বিন চেতিয়া স্বামীৰ নাম: অমল্যা চেতিয়া ঘৰ নং : ১১১ বয়স : 55 লিঙ্গ : মহিলা	GPK8338985 ফটো উপলব্ধ	522 নাম : বিংকুমনি চেতিয়া পিতাৰ নাম: অমল্যা চেতিয়া ঘৰ নং : ১১১ বয়স : 33 লিঙ্গ : মহিলা	GPK8338996 ফটো উপলব্ধ
523 নাম : বিনন্দ চেতিয়া পিতাৰ নাম: যোগেশ চেতিয়া ঘৰ নং : ১১২ বয়স : 66 লিঙ্গ : পুৰুষ	GPK8339002 ফটো উপলব্ধ	524 নাম : মামণি চেতিয়া স্বামীৰ নাম: বিনন্দ চেতিয়া ঘৰ নং : ১১২ বয়স : 52 লিঙ্গ : মহিলা	GPK8339013 ফটো উপলব্ধ	525 নাম : দেবশীষ চেতিয়া পিতাৰ নাম: বিনন্দ চেতিয়া ঘৰ নং : 112 বয়স : 23 লিঙ্গ : পুৰুষ	GPK0452946 ফটো উপলব্ধ
526 নাম : বুদ্ধিন চেতিয়া পিতাৰ নাম: ভোলানাথ চেতিয়া ঘৰ নং : ১১৩ বয়স : 66 লিঙ্গ : পুৰুষ	GPK8339035 ফটো উপলব্ধ	527 নাম : দিষ্টী চেতিয়া স্বামীৰ নাম: বুদ্ধিন চেতিয়া ঘৰ নং : ১১৩ বয়স : 57 লিঙ্গ : মহিলা	GPK8339046 ফটো উপলব্ধ	528 নাম : আশীষ বিকাশ চেতিয়া পিতাৰ নাম: বুদ্ধিন চেতিয়া ঘৰ নং : ১১৩ বয়স : 30 লিঙ্গ : পুৰুষ	GPK0335141 ফটো উপলব্ধ
529 নাম : অণ চেতিয়া স্বামীৰ নাম: তুলসী চেতিয়া ঘৰ নং : ১১৪ বয়স : 69 লিঙ্গ : মহিলা	GPK8339068 ফটো উপলব্ধ	530 নাম : বিদ্যাসাগৰ চেতিয়া পিতাৰ নাম: তুলসী চেতিয়া ঘৰ নং : ১১৪ বয়স : 44 লিঙ্গ : পুৰুষ	GPK8339079 ফটো উপলব্ধ	531 নাম : মনোৰঞ্জন চেতিয়া পিতাৰ নাম: তুলসী চেতিয়া ঘৰ নং : ১১৪ বয়স : 42 লিঙ্গ : পুৰুষ	GPK8339080 ফটো উপলব্ধ
532 নাম : অমৰজ্যোতি চেতিয়া পিতাৰ নাম: তুলসী চেতিয়া ঘৰ নং : ১১৪ বয়স : 34 লিঙ্গ : পুৰুষ	GPK8339091 ফটো উপলব্ধ	533 নাম : নমিতা বড়া চেতিয়া স্বামীৰ নাম: বিদ্যা সাগৰ চেতিয়া ঘৰ নং : ১১৪ বয়স : 34 লিঙ্গ : মহিলা	GPK8341728 ফটো উপলব্ধ	534 নাম : অনিতা কলিতা স্বামীৰ নাম: অমৰ জ্যোতি চেতিয়া ঘৰ নং : 114 বয়স : 34 লিঙ্গ : মহিলা	HBP1578070 ফটো উপলব্ধ
535 নাম : সংগীতা দুৱৰা চেতিয়া স্বামীৰ নাম: মনোৰঞ্জন চেতিয়া ঘৰ নং : ১১৪ বয়স : 32 লিঙ্গ : মহিলা	GPK0235051 ফটো উপলব্ধ	536 নাম : চন্দ্ৰমা চেতিয়া স্বামীৰ নাম: প্ৰবীন চেতিয়া ঘৰ নং : ১১৫ বয়স : 59 লিঙ্গ : মহিলা	GPK8339115 ফটো উপলব্ধ	537 নাম : লুকুমনী গুগৈ চেতিয়া স্বামীৰ নাম: ববীন চেতিয়া ঘৰ নং : ১১৫ বয়স : 58 লিঙ্গ : মহিলা	GPK8339126 ফটো উপলব্ধ
538 নাম : জয়ন্ত চেতিয়া মাতৃৰ নাম: চন্দ্ৰমা চেতিয়া ঘৰ নং : ১১৫ বয়স : 34 লিঙ্গ : পুৰুষ	GPK8341739 ফটো উপলব্ধ	539 নাম : দীপশিখা চেতিয়া মাতৃৰ নাম: লুকুমনি গুগৈ চেতিয়া ঘৰ নং : ১১৫ বয়স : 30 লিঙ্গ : মহিলা	GPK8341717 ফটো উপলব্ধ	540 নাম : নিহাৰীকা চেতিয়া মাতৃৰ নাম: লুকুমনী চেতিয়া ঘৰ নং : ১১৫ বয়স : 28 লিঙ্গ : মহিলা	GPK0008557 ফটো উপলব্ধ



541 নাম : অপৰ্ণা চেতিয়া স্বামীৰ নাম: বিৰেন চেতিয়া ঘৰ নং : ১১৬ বয়স : 74 লিঙ্গ : মহিলা	GPK8339160 ফটো উপলব্ধ	542 নাম : বিজয় কুমাৰ পিতাৰ নাম: বাৰেন্দ্ৰনাথ চেতিয়া ঘৰ নং : ১১৬ বয়স : 42 লিঙ্গ : পুৰুষ	GPK8339171 ফটো উপলব্ধ	543 নাম : কিশোৰ চেতিয়া পিতাৰ নাম: বাৰেন্দ্ৰনাথ চেতিয়া ঘৰ নং : ১১৬ বয়স : 38 লিঙ্গ : পুৰুষ	GPK8339182 ফটো উপলব্ধ
544 নাম : দুতিকা নায়ক স্বামীৰ নাম: বৰ্ণজিত নায়ক ঘৰ নং : ১১৭ বয়স : 62 লিঙ্গ : মহিলা	GPK8339206 ফটো উপলব্ধ	545 নাম : আজলী নায়ক স্বামীৰ নাম: বৰ্ণজিত নায়ক ঘৰ নং : ১১৭ বয়স : 60 লিঙ্গ : মহিলা	GPK8339217 ফটো উপলব্ধ	546 নাম : কেশৱ নায়ক মাতৃৰ নাম: দুতিকা নায়ক ঘৰ নং : 117 বয়স : 38 লিঙ্গ : পুৰুষ	GPK1547314 ফটো উপলব্ধ
547 নাম : নগেন নায়ক পিতাৰ নাম: বৰ্ণজিত নায়ক ঘৰ নং : ১১৭ বয়স : 30 লিঙ্গ : পুৰুষ	GPK0009266 ফটো উপলব্ধ	548 নাম : পৰিনা নায়ক মাতৃৰ নাম: দুতিকা নায়ক ঘৰ নং : 117 বয়স : 28 লিঙ্গ : মহিলা	GPK1547298 ফটো উপলব্ধ	549 নাম : মমিনা নায়ক মাতৃৰ নাম: দুতিকা নায়ক ঘৰ নং : 117 বয়স : 25 লিঙ্গ : মহিলা	GPK1547306 ফটো উপলব্ধ
550 নাম : কল্পনা কালন্দি স্বামীৰ নাম: কালিনাথ কালন্দি ঘৰ নং : ১১৮ বয়স : 50 লিঙ্গ : মহিলা	GPK8339284 ফটো উপলব্ধ	551 নাম : পিচনী কালন্দি পিতাৰ নাম: দেৰাসিং কালন্দি ঘৰ নং : ১১৮ বয়স : 38 লিঙ্গ : পুৰুষ	GPK0427575 ফটো উপলব্ধ	552 নাম : পূজা কালন্দি স্বামীৰ নাম: বিতুল কালন্দি ঘৰ নং : 118 বয়স : 35 লিঙ্গ : মহিলা	QGR0014712 ফটো উপলব্ধ
553 নাম : অজয় কালন্দি পিতাৰ নাম: প্ৰেমলাল কালন্দি ঘৰ নং : 118 বয়স : 34 লিঙ্গ : পুৰুষ	QGR0014662 ফটো উপলব্ধ	554 নাম : বিতুল কালন্দি পিতাৰ নাম: কল্পনা কালন্দি ঘৰ নং : ১১৮ বয়স : 27 লিঙ্গ : পুৰুষ	GPK0502633 ফটো উপলব্ধ	555 নাম : টুচুমনি কালন্দি পিতাৰ নাম: প্ৰেমলাল কালন্দি ঘৰ নং : 118 বয়স : 27 লিঙ্গ : মহিলা	QGR0030825 ফটো উপলব্ধ
556 নাম : বিকাশ কালন্দি অন্যান্য: টুচুমনি কালন্দি ঘৰ নং : 118 বয়স : 25 লিঙ্গ : পুৰুষ	QGR0112904 ফটো উপলব্ধ	557 নাম : দিপালী কালন্দি অন্যান্য: প্ৰেমলাল কালন্দি ঘৰ নং : 118 বয়স : 24 লিঙ্গ : মহিলা	QGR0014720 ফটো উপলব্ধ	558 নাম : মিন কালন্দি স্বামীৰ নাম: পিচনী কালন্দি ঘৰ নং : ১১৮ক বয়স : 28 লিঙ্গ : মহিলা	GPK0427591 ফটো উপলব্ধ
559 নাম : গৌতম টেলেংগা পিতাৰ নাম: মনচুক টেলেংগা ঘৰ নং : ১১৯ বয়স : 40 লিঙ্গ : পুৰুষ	GPK8339320 ফটো উপলব্ধ	560 নাম : পিংকি টেলেংগা স্বামীৰ নাম: গৌতম টেলেংগা ঘৰ নং : ১১৯ বয়স : 39 লিঙ্গ : মহিলা	GPK8339331 ফটো উপলব্ধ	561 নাম : কবিতা তেলেঙা স্বামীৰ নাম: প্ৰনব তেলেঙা ঘৰ নং : 119 বয়স : 25 লিঙ্গ : মহিলা	QGR0055574 ফটো উপলব্ধ
562 নাম : প্ৰনব তেলেঙা পিতাৰ নাম: মৌসুক তেলেঙা ঘৰ নং : 119 বয়স : 25 লিঙ্গ : পুৰুষ	QGR0055582 ফটো উপলব্ধ	563 নাম : আশা কালন্দি স্বামীৰ নাম: অনিল কালন্দি ঘৰ নং : ১২০ বয়স : 40 লিঙ্গ : মহিলা	GPK8339400 ফটো উপলব্ধ	564 নাম : মনোজ কালন্দি পিতাৰ নাম: তিলেশ্বৰ কালন্দি ঘৰ নং : ১২১ বয়স : 40 লিঙ্গ : পুৰুষ	GPK8339433 ফটো উপলব্ধ
565 নাম : সুমিত্ৰা কালন্দি স্বামীৰ নাম: মনোজ কালন্দি ঘৰ নং : ১২১ বয়স : 39 লিঙ্গ : মহিলা	GPK8339444 ফটো উপলব্ধ	566 নাম : জীত কালন্দি পিতাৰ নাম: তিলেশ্বৰ কালন্দি ঘৰ নং : ১২১ক বয়স : 31 লিঙ্গ : পুৰুষ	GPK0427427 ফটো উপলব্ধ	567 নাম : জোনাকী পাণ্ডৱ কালন্দি স্বামীৰ নাম: জিত কালন্দি ঘৰ নং : 121 ক বয়স : 28 লিঙ্গ : মহিলা	QGR0014845 ফটো উপলব্ধ
568 নাম : পাৰ্বতী কালন্দি স্বামীৰ নাম: বৰ্ণজ কালন্দি ঘৰ নং : ১২৩ বয়স : 57 লিঙ্গ : মহিলা	GPK8339502 ফটো উপলব্ধ	569 নাম : বৈশাগী কালন্দি মাতৃৰ নাম: পাৰ্বতী কালন্দি ঘৰ নং : 123 বয়স : 30 লিঙ্গ : মহিলা	GPK1547355 ফটো উপলব্ধ	570 নাম : ৰাজ কালন্দি পিতাৰ নাম: বৰ্ণজ কালন্দি ঘৰ নং : 123 বয়স : 28 লিঙ্গ : পুৰুষ	GPK1547256 ফটো উপলব্ধ



571 নাম : দীপু কালন্দি পিতাৰ নাম: ৰঞ্জন কালন্দি ঘৰ নং : ১২৩ বয়স : 27 লিঙ্গ : পুৰুষ	GPK0234922 ফটো উপলব্ধ	572 নাম : পুণিমা বৰাইক পিতাৰ নাম: জয়সিং বৰাইক ঘৰ নং : 123 বয়স : 24 লিঙ্গ : পুৰুষ	GPK1547348 ফটো উপলব্ধ	573 নাম : ৰিতা কালন্দি স্বামীৰ নাম: দিপু কালন্দি ঘৰ নং : ১২৩ক বয়স : 32 লিঙ্গ : মহিলা	GPK0427484 ফটো উপলব্ধ
574 নাম : ধীৰেন কালন্দি পিতাৰ নাম: লবকুশ কালন্দি ঘৰ নং : ১২৪ বয়স : 54 লিঙ্গ : পুৰুষ	GPK8339535 ফটো উপলব্ধ	575 নাম : মিঠাৰাম কালন্দি পিতাৰ নাম: লবকুশ কালন্দি ঘৰ নং : ১২৪ বয়স : 52 লিঙ্গ : পুৰুষ	GPK8339557 ফটো উপলব্ধ	576 নাম : জোনাকী কালন্দি স্বামীৰ নাম: ধীৰেন কালন্দি ঘৰ নং : ১২৪ বয়স : 50 লিঙ্গ : মহিলা	GPK8339546 ফটো উপলব্ধ
577 নাম : মঞ্জলা কালন্দি স্বামীৰ নাম: মিঠাৰাম কালন্দি ঘৰ নং : ১২৪ বয়স : 45 লিঙ্গ : মহিলা	GPK8339568 ফটো উপলব্ধ	578 নাম : প্ৰীতম কালন্দি পিতাৰ নাম: ধীৰেন কালন্দি ঘৰ নং : 124 বয়স : 26 লিঙ্গ : পুৰুষ	QGR0060616 ফটো উপলব্ধ	579 নাম : চাৰদা কালন্দি স্বামীৰ নাম: জয়সিং কালন্দি ঘৰ নং : ১২৪ক বয়স : 32 লিঙ্গ : মহিলা	GPK0427401 ফটো উপলব্ধ
580 নাম : জয়সিং কালোন্ডি পিতাৰ নাম: ধীৰেন কালন্দি ঘৰ নং : ১২৪ক বয়স : 30 লিঙ্গ : পুৰুষ	GPK0427377 ফটো উপলব্ধ	581 নাম : সন্ধ্যা সৌ টেলেংগা পিতাৰ নাম: দালমো টেলেংগা ঘৰ নং : ১২৬ বয়স : 58 লিঙ্গ : পুৰুষ	GPK8339604 ফটো উপলব্ধ	582 নাম : মিৰা টেলেংগা স্বামীৰ নাম: সন্ধ্যা সৌ টেলেংগা ঘৰ নং : ১২৬ বয়স : 51 লিঙ্গ : মহিলা	GPK8339615 ফটো উপলব্ধ
583 নাম : জীতেন টেলেংগা পিতাৰ নাম: সন্ধ্যা সৌ টেলেংগা ঘৰ নং : ১২৬ বয়স : 38 লিঙ্গ : পুৰুষ	GPK8339626 ফটো উপলব্ধ	584 নাম : ববিতা টেলেংগা স্বামীৰ নাম: জীতেন টেলেংগা ঘৰ নং : ১২৬ বয়স : 32 লিঙ্গ : মহিলা	GPK0360214 ফটো উপলব্ধ	585 নাম : শচীন কালন্দি পিতাৰ নাম: অংগদ কালন্দি ঘৰ নং : ১২৭ বয়স : 49 লিঙ্গ : পুৰুষ	GPK8339659 ফটো উপলব্ধ
586 নাম : সোমবৰী কালন্দি স্বামীৰ নাম: শচীন কালন্দি ঘৰ নং : ১২৭ বয়স : 43 লিঙ্গ : মহিলা	GPK8339660 ফটো উপলব্ধ	587 নাম : বীনা কালন্দি পিতাৰ নাম: অংগদ কালন্দি ঘৰ নং : 127 বয়স : 43 লিঙ্গ : মহিলা	QGR0060624 ফটো উপলব্ধ	588 নাম : আকাশ কালন্দি পিতাৰ নাম: পাটনা কালন্দি ঘৰ নং : 127 বয়স : 26 লিঙ্গ : পুৰুষ	QGR0060632 ফটো উপলব্ধ
589 নাম : কিচান কালন্দি পিতাৰ নাম: শচীন কালন্দি ঘৰ নং : 127 বয়স : 25 লিঙ্গ : পুৰুষ	QGR0014746 ফটো উপলব্ধ	590 নাম : দিপিকা কালন্দি স্বামীৰ নাম: অক্ষয় কালন্দি ঘৰ নং : 127 বয়স : 24 লিঙ্গ : মহিলা	QGR0014779 ফটো উপলব্ধ	591 নাম : অক্ষয় কালন্দি পিতাৰ নাম: শচীন কালন্দি ঘৰ নং : 127 বয়স : 24 লিঙ্গ : পুৰুষ	QGR0014829 ফটো উপলব্ধ
592 নাম : ববিতা কালন্দি স্বামীৰ নাম: কিসান কালন্দি ঘৰ নং : 127 বয়স : 22 লিঙ্গ : মহিলা	QGR0014803 ফটো উপলব্ধ	593 নাম : পূজা কালন্দি স্বামীৰ নাম: আকাশ কালন্দি ঘৰ নং : 127 বয়স : 22 লিঙ্গ : মহিলা	QGR0100412 ফটো উপলব্ধ	594 নাম : বিশাল কালন্দি পিতাৰ নাম: শচীন কালন্দি ঘৰ নং : 127 বয়স : 20 লিঙ্গ : পুৰুষ	QGR0014811 ফটো উপলব্ধ
595 নাম : চনাৰাম কৰ্মকাৰ পিতাৰ নাম: কাৰ্তিক কৰ্মকাৰ ঘৰ নং : ১২৮ বয়স : 43 লিঙ্গ : পুৰুষ	GPK8339693 ফটো উপলব্ধ	596 নাম : চুকুমণি কৰ্মকাৰ স্বামীৰ নাম: চনাৰাম কৰ্মকাৰ ঘৰ নং : ১২৮ বয়স : 40 লিঙ্গ : মহিলা	GPK8339706 ফটো উপলব্ধ	597 নাম : শ্যাম কান্ত কৰ্মকাৰ পিতাৰ নাম: সোনাৰাম কৰ্মকাৰ ঘৰ নং : 128 বয়স : 23 লিঙ্গ : পুৰুষ	QGR0014761 ফটো উপলব্ধ
598 নাম : হানফয় বেগম স্বামীৰ নাম: ৰহিম আলি ঘৰ নং : ১২৯ বয়স : 73 লিঙ্গ : মহিলা	GPK8339728 ফটো উপলব্ধ	599 নাম : উবাহিদা বেগম পিতাৰ নাম: ৰহিম আলি ঘৰ নং : ১২৯ বয়স : 47 লিঙ্গ : মহিলা	GPK8339739 ফটো উপলব্ধ	# 600 নাম : পিয়াৰুজাহান আলি পিতাৰ নাম: ৰহিম আলি ঘৰ নং : ১৩০ বয়স : 56 লিঙ্গ : পুৰুষ	GPK8339762 ফটো উপলব্ধ



601 নাম : মছফিকা বেগম স্বামীৰ নাম : পিয়াৰজাহান আলি ঘৰ নং : ১৩০ বয়স : 50 লিঙ্গ : মহিলা	GPK8339773 ফটো উপলব্ধ	602 নাম : প্রদীপ কান পিতাৰ নাম : লক্ষণ কানু ঘৰ নং : ১৩০ বয়স : 46 লিঙ্গ : পুৰুষ	GPK9439149 ফটো উপলব্ধ	603 নাম : সুশীলা কান স্বামীৰ নাম : প্রদীপ কানু ঘৰ নং : ১৩০ বয়স : 44 লিঙ্গ : মহিলা	GPK9439150 ফটো উপলব্ধ
604 নাম : চাহিদৰ ৰহমান আলি পিতাৰ নাম : পিয়াৰজাহান আলি ঘৰ নং : ১৩০ বয়স : 28 লিঙ্গ : পুৰুষ	GPK0287193 ফটো উপলব্ধ	605 নাম : পৰিসিতা কান পিতাৰ নাম : প্রদীপ কানু ঘৰ নং : ১৩০ বয়স : 22 লিঙ্গ : মহিলা	GPK0501635 ফটো উপলব্ধ	606 নাম : ৰমেশ কান পিতাৰ নাম : লক্ষণ কানু ঘৰ নং : ১৩১ বয়স : 38 লিঙ্গ : পুৰুষ	GPK8339819 ফটো উপলব্ধ
607 নাম : দময়ন্তী কান স্বামীৰ নাম : বেণু কানু ঘৰ নং : ১৩৩ বয়স : 53 লিঙ্গ : মহিলা	GPK8339831 ফটো উপলব্ধ	608 নাম : প্রিয়ংকা কান পিতাৰ নাম : বেণু কানু ঘৰ নং : ১৩৩ বয়স : 30 লিঙ্গ : মহিলা	GPK0501544 ফটো উপলব্ধ	609 নাম : ৰস্তম কান পিতাৰ নাম : মহাবীৰ কানু ঘৰ নং : ১৩৪ বয়স : 52 লিঙ্গ : পুৰুষ	GPK8339842 ফটো উপলব্ধ
610 নাম : বুল কান স্বামীৰ নাম : ৰস্তম কানু ঘৰ নং : ১৩৪ বয়স : 49 লিঙ্গ : মহিলা	GPK8339853 ফটো উপলব্ধ	611 নাম : বিকাশ কান পিতাৰ নাম : ৰস্তম কানু ঘৰ নং : ১৩৪ বয়স : 28 লিঙ্গ : পুৰুষ	GPK0285742 ফটো উপলব্ধ	612 নাম : সঞ্জীৱ কান পিতাৰ নাম : ৰস্তম কানু ঘৰ নং : ১৩৪ বয়স : 28 লিঙ্গ : পুৰুষ	GPK0286831 ফটো উপলব্ধ
613 নাম : চিমা কান স্বামীৰ নাম : বিতনা কানু ঘৰ নং : ১৩৫ বয়স : 55 লিঙ্গ : মহিলা	GPK8339864 ফটো উপলব্ধ	614 নাম : চন্দন কান পিতাৰ নাম : বিতনা কানু ঘৰ নং : ১৩৫ বয়স : 38 লিঙ্গ : পুৰুষ	GPK8339875 ফটো উপলব্ধ	615 নাম : দীপ কান পিতাৰ নাম : বিতনা কানু ঘৰ নং : ১৩৫ বয়স : 34 লিঙ্গ : পুৰুষ	GPK0187328 ফটো উপলব্ধ
616 নাম : সুস্মিতা গগৈ কানু স্বামীৰ নাম : দীপ কানু ঘৰ নং : 135 বয়স : 28 লিঙ্গ : মহিলা	GPK0449850 ফটো উপলব্ধ	617 নাম : পৰিসিতা কান পিতাৰ নাম : প্রদীপ কানু ঘৰ নং : 135 বয়স : 22 লিঙ্গ : মহিলা	GPK0450569 ফটো উপলব্ধ	618 নাম : ৰাজেশ কান পিতাৰ নাম : তুলসী কানু ঘৰ নং : ১৩৬ বয়স : 46 লিঙ্গ : পুৰুষ	GPK8339897 ফটো উপলব্ধ
619 নাম : চিন কান স্বামীৰ নাম : ৰাজেশ কানু ঘৰ নং : ১৩৬ বয়স : 41 লিঙ্গ : মহিলা	GPK8339900 ফটো উপলব্ধ	620 নাম : অমৰজিত কান পিতাৰ নাম : ৰাজেশ কানু ঘৰ নং : ১৩৬ বয়স : 25 লিঙ্গ : পুৰুষ	GPK0236984 ফটো উপলব্ধ	621 নাম : জন কান পিতাৰ নাম : ৰাজেশ কানু ঘৰ নং : 136 বয়স : 20 লিঙ্গ : পুৰুষ	QGR0031187 ফটো উপলব্ধ
622 নাম : ফাইজুদ্দিন আলি পিতাৰ নাম : তগৰ আলি ঘৰ নং : ১৩৭ বয়স : 57 লিঙ্গ : পুৰুষ	GPK8339911 ফটো উপলব্ধ	623 নাম : মলিনা বেগম স্বামীৰ নাম : ফাইজুদ্দিন ঘৰ নং : ১৩৭ বয়স : 52 লিঙ্গ : মহিলা	GPK8339922 ফটো উপলব্ধ	624 নাম : মিছমা বেগম পিতাৰ নাম : তগৰ আলি ঘৰ নং : ১৩৮ বয়স : 45 লিঙ্গ : পুৰুষ	GPK8339944 ফটো উপলব্ধ
625 নাম : মেৰিনা বেগম পিতাৰ নাম : তগৰ আলি ঘৰ নং : ১৩৮ বয়স : 43 লিঙ্গ : মহিলা	GPK8339955 ফটো উপলব্ধ	626 নাম : নাজিয়া বেগম পিতাৰ নাম : তগৰ আলি ঘৰ নং : ১৩৮ বয়স : 41 লিঙ্গ : মহিলা	GPK8339966 ফটো উপলব্ধ	627 নাম : মফিজ আলি পিতাৰ নাম : তগৰ আলি ঘৰ নং : ১৩৮ বয়স : 38 লিঙ্গ : পুৰুষ	GPK8339977 ফটো উপলব্ধ
628 নাম : ছাজিনা বেগম স্বামীৰ নাম : মফিজ আলি ঘৰ নং : 138 বয়স : 34 লিঙ্গ : মহিলা	GPK1562495 ফটো উপলব্ধ	629 নাম : চফিকা বেগম মাতৃৰ নাম : মেৰিনা বেগম ঘৰ নং : ১৩৮ বয়স : 32 লিঙ্গ : মহিলা	GPK0018028 ফটো উপলব্ধ	630 নাম : দীপক চাহু পিতাৰ নাম : ৰামবিৰিজ চাহু ঘৰ নং : ১৩৯ বয়স : 42 লিঙ্গ : পুৰুষ	GPK8340009 ফটো উপলব্ধ



631 নাম : বীনা চাহ স্বামীৰ নাম: দীপক চাহ ঘৰ নং : ১৩৯ বয়স : 40 লিঙ্গ : মহিলা	GPK8340010 ফটো উপলব্ধ	632 নাম : আদিত্য চাহ পিতাৰ নাম: দীপক চাহ ঘৰ নং : 139 বয়স : 20 লিঙ্গ : পুৰুষ	QGR0014738 ফটো উপলব্ধ	633 নাম : সুনালাল চাহ পিতাৰ নাম: বেচন চাহ ঘৰ নং : ১৪১ বয়স : 79 লিঙ্গ : পুৰুষ	GPK8340043 ফটো উপলব্ধ
634 নাম : যশোদা শ্বাহ স্বামীৰ নাম: মহেশ শ্বাহ ঘৰ নং : ১৪১ বয়স : 51 লিঙ্গ : মহিলা	GPK0140533 ফটো উপলব্ধ	635 নাম : মমতা চাহ মাতৃৰ নাম: যশোদা চাহ ঘৰ নং : ১৪১ বয়স : 29 লিঙ্গ : মহিলা	GPK0103184 ফটো উপলব্ধ	636 নাম : নাচিমা বেগম স্বামীৰ নাম: মংহাবুন বচিদ ঘৰ নং : ১৪২ বয়স : 66 লিঙ্গ : মহিলা	GPK8340098 ফটো উপলব্ধ
637 নাম : বুবুল আলি পিতাৰ নাম: হাবুন বচিদ ঘৰ নং : ১৪২ বয়স : 49 লিঙ্গ : পুৰুষ	GPK8340101 ফটো উপলব্ধ	638 নাম : বিয়াজুল আলি পিতাৰ নাম: হাবুন বচিদ ঘৰ নং : ১৪২ বয়স : 45 লিঙ্গ : পুৰুষ	GPK8340123 ফটো উপলব্ধ	639 নাম : দীপালী দাস স্বামীৰ নাম: বুবুল আলি ঘৰ নং : ১৪২ বয়স : 44 লিঙ্গ : মহিলা	GPK8340112 ফটো উপলব্ধ
640 নাম : আফজা বেগম স্বামীৰ নাম: বিয়াজুল আলি ঘৰ নং : ১৪২ বয়স : 37 লিঙ্গ : মহিলা	GPK0236133 ফটো উপলব্ধ	641 নাম : আনজাব কালন্দী পিতাৰ নাম: বামকষণ কালন্দী ঘৰ নং : ১৪৬ বয়স : 59 লিঙ্গ : পুৰুষ	GPK8340134 ফটো উপলব্ধ	642 নাম : সুমিত কালন্দী পিতাৰ নাম: আনজাব কালন্দী ঘৰ নং : ১৪৬ বয়স : 39 লিঙ্গ : পুৰুষ	GPK8340156 ফটো উপলব্ধ
643 নাম : বিমল কালন্দী পিতাৰ নাম: অনজৰ কালন্দী ঘৰ নং : ১৪৬ বয়স : 33 লিঙ্গ : পুৰুষ	GPK0427302 ফটো উপলব্ধ	644 নাম : মামনী কালন্দী স্বামীৰ নাম: বিমল কালন্দী ঘৰ নং : ১৪৬ বয়স : 28 লিঙ্গ : মহিলা	GPK0427369 ফটো উপলব্ধ	645 নাম : মিনাক্ষী কালন্দি স্বামীৰ নাম: চুমিত কালন্দি ঘৰ নং : ১৪৬খ বয়স : 32 লিঙ্গ : মহিলা	GPK0268946 ফটো উপলব্ধ
646 নাম : পূৰ্ণিমা কালন্দী স্বামীৰ নাম: গৌতম কালন্দী ঘৰ নং : ১৪৯ক বয়স : 41 লিঙ্গ : মহিলা	GPK0269357 ফটো উপলব্ধ	647 নাম : গৌপাল কালন্দী পিতাৰ নাম: মনেশ্বৰ কালন্দী ঘৰ নং : ১৪৯খ বয়স : 44 লিঙ্গ : পুৰুষ	GPK0269316 ফটো উপলব্ধ	648 নাম : ছবিতা কালন্দী স্বামীৰ নাম: গৌপাল কালন্দী ঘৰ নং : ১৪৯খ বয়স : 34 লিঙ্গ : মহিলা	GPK0269407 ফটো উপলব্ধ
649 নাম : গৌতম কালন্দী পিতাৰ নাম: মনেশ্বৰ কালন্দী ঘৰ নং : ১৪৯ক বয়স : 46 লিঙ্গ : পুৰুষ	GPK8340214 ফটো উপলব্ধ	650 নাম : অনিতা কালন্দী স্বামীৰ নাম: গৌতম কালন্দী ঘৰ নং : ১৪৯ক বয়স : 40 লিঙ্গ : মহিলা	GPK8340236 ফটো উপলব্ধ	651 নাম : অমৰ দেব পিতাৰ নাম: উপেন্দ্র দেব ঘৰ নং : ১৫৪ বয়স : 64 লিঙ্গ : পুৰুষ	GPK8340247 ফটো উপলব্ধ
E 652 নাম : আৰতি দেৱ স্বামীৰ নাম: অমৰ দেব ঘৰ নং : ১৫৪ বয়স : 59 লিঙ্গ : মহিলা	GPK8340258 ফটো উপলব্ধ	653 নাম : বাপি দেব পিতাৰ নাম: অমৰ দেব ঘৰ নং : ১৫৪ বয়স : 46 লিঙ্গ : পুৰুষ	GPK8340269 ফটো উপলব্ধ	654 নাম : মামন দেব পিতাৰ নাম: অমৰ দেব ঘৰ নং : ১৫৪ বয়স : 40 লিঙ্গ : মহিলা	GPK8340270 ফটো উপলব্ধ
655 নাম : প্ৰণিতা দেৱ স্বামীৰ নাম: বাপি দেব ঘৰ নং : 154 বয়স : 37 লিঙ্গ : মহিলা	GPK0438713 ফটো উপলব্ধ	656 নাম : দীপক দাস পিতাৰ নাম: নৰেশ দাস ঘৰ নং : ১৫৫ বয়স : 59 লিঙ্গ : পুৰুষ	GPK8340292 ফটো উপলব্ধ	657 নাম : সোমো দাস স্বামীৰ নাম: দুলাল দাস ঘৰ নং : ১৫৫ বয়স : 53 লিঙ্গ : মহিলা	GPK0271049 ফটো উপলব্ধ
658 নাম : অঞ্জু দাস স্বামীৰ নাম: দীপক দাস ঘৰ নং : ১৫৫ বয়স : 50 লিঙ্গ : মহিলা	GPK8340316 ফটো উপলব্ধ	659 নাম : অংকিতা দাস পিতাৰ নাম: দীপক দাস ঘৰ নং : ১৫৫ বয়স : 25 লিঙ্গ : মহিলা	GPK0427724 ফটো উপলব্ধ	660 নাম : সুস্মিতা দাস মাতৃৰ নাম: চিমু দাস ঘৰ নং : 155 বয়স : 19 লিঙ্গ : মহিলা	QGR0099853 ফটো উপলব্ধ



661 নাম : চঞ্জু দাস পিতাৰ নাম : বাকেশ দাস ঘৰ নং : ১৫৬ বয়স : 65 লিঙ্গ : পুৰুষ	GPK8340338 ফটো উপলব্ধ	662 নাম : বৰনা দাস স্বামীৰ নাম : শৈলেশ দাস ঘৰ নং : ১৫৬ বয়স : 59 লিঙ্গ : মহিলা	GPK8340349 ফটো উপলব্ধ	663 নাম : কমলা দাস স্বামীৰ নাম : চঞ্জু দাস ঘৰ নং : ১৫৬ বয়স : 55 লিঙ্গ : মহিলা	GPK8340350 ফটো উপলব্ধ
664 নাম : বাজু দাস পিতাৰ নাম : বাকেশ দাস ঘৰ নং : ১৫৬ বয়স : 51 লিঙ্গ : পুৰুষ	GPK8340361 ফটো উপলব্ধ	665 নাম : পাণ্ডু দাস পিতাৰ নাম : বাকেশ দাস ঘৰ নং : ১৫৬ বয়স : 49 লিঙ্গ : পুৰুষ	GPK8340372 ফটো উপলব্ধ	666 নাম : মায়াদাস স্বামীৰ নাম : বাজু দাস ঘৰ নং : ১৫৬ বয়স : 33 লিঙ্গ : মহিলা	GPK0120709 ফটো উপলব্ধ
667 নাম : বিলাশ মজুমদাৰ পিতাৰ নাম : বিমল মজুমদাৰ ঘৰ নং : ১৫৬ বয়স : 27 লিঙ্গ : পুৰুষ	GPK0321976 ফটো উপলব্ধ	668 নাম : অজয়দাস পিতাৰ নাম : অজিত দাস ঘৰ নং : ১৫৭ বয়স : 53 লিঙ্গ : পুৰুষ	GPK8340429 ফটো উপলব্ধ	669 নাম : বৰ্ণা দাস স্বামীৰ নাম : অজয় দাস ঘৰ নং : ১৫৭ক বয়স : 43 লিঙ্গ : মহিলা	GPK8340430 ফটো উপলব্ধ
670 নাম : ভানু দাস পিতাৰ নাম : তৰনী দাস ঘৰ নং : ১৫৮ বয়স : 86 লিঙ্গ : পুৰুষ	GPK8340441 ফটো উপলব্ধ	671 নাম : জয়ন্তী দাস স্বামীৰ নাম : ভানু দাস ঘৰ নং : ১৫৮ বয়স : 63 লিঙ্গ : মহিলা	GPK8340452 ফটো উপলব্ধ	672 নাম : বিশ্বজিত দাস পিতাৰ নাম : ভানু দাস ঘৰ নং : ১৫৮ বয়স : 48 লিঙ্গ : পুৰুষ	GPK8340463 ফটো উপলব্ধ
673 নাম : বিকাশ দাস পিতাৰ নাম : ভানু দাস ঘৰ নং : ১৫৮ বয়স : 42 লিঙ্গ : পুৰুষ	GPK8340474 ফটো উপলব্ধ	674 নাম : চন্দনা দাস স্বামীৰ নাম : বিকাশ দাস ঘৰ নং : ১৫৮ বয়স : 39 লিঙ্গ : মহিলা	GPK0120949 ফটো উপলব্ধ	675 নাম : সন্ধ্যা দাস স্বামীৰ নাম : বিন্দ্ৰ দাস ঘৰ নং : ১৫৮ক বয়স : 60 লিঙ্গ : মহিলা	GPK8340496 ফটো উপলব্ধ
676 নাম : চঞ্চল দাস মাতৃৰ নাম : সন্ধ্যা দাস ঘৰ নং : ১৫৮ক বয়স : 36 লিঙ্গ : পুৰুষ	GPK8341580 ফটো উপলব্ধ	677 নাম : সুমন দাস মাতৃৰ নাম : সন্ধ্যা দাস ঘৰ নং : ১৫৮ক বয়স : 34 লিঙ্গ : পুৰুষ	GPK8341591 ফটো উপলব্ধ	678 নাম : ববীন্দ্র দাস মাতৃৰ নাম : সন্ধ্যা দাস ঘৰ নং : ১৫৮ক বয়স : 32 লিঙ্গ : পুৰুষ	GPK8341604 ফটো উপলব্ধ
679 নাম : জয়ন্তী দাস স্বামীৰ নাম : অভিনয় দাস ঘৰ নং : ১৫৯ বয়স : 59 লিঙ্গ : মহিলা	GPK8340510 ফটো উপলব্ধ	680 নাম : চায়া দাস স্বামীৰ নাম : অনিল দাস ঘৰ নং : ১৫৯ বয়স : 53 লিঙ্গ : মহিলা	GPK8340554 ফটো উপলব্ধ	681 নাম : অনুপ দাস পিতাৰ নাম : অভিনয় দাস ঘৰ নং : ১৫৯ বয়স : 42 লিঙ্গ : পুৰুষ	GPK8340521 ফটো উপলব্ধ
682 নাম : বিমল দাস পিতাৰ নাম : অভিনয় দাস ঘৰ নং : ১৫৯ বয়স : 41 লিঙ্গ : পুৰুষ	GPK8340532 ফটো উপলব্ধ	683 নাম : অমিত দাস পিতাৰ নাম : অভিনয় দাস ঘৰ নং : ১৫৯ বয়স : 39 লিঙ্গ : পুৰুষ	GPK8340543 ফটো উপলব্ধ	684 নাম : বৰ্ণালী দাস স্বামীৰ নাম : বিমল দাস ঘৰ নং : ১৫৯ বয়স : 38 লিঙ্গ : মহিলা	GPK8340576 ফটো উপলব্ধ
685 নাম : সুমন দাস স্বামীৰ নাম : অনুপ দাস ঘৰ নং : ১৫৯ বয়স : 35 লিঙ্গ : মহিলা	GPK8340565 ফটো উপলব্ধ	686 নাম : জুমাৰানী মালাকাৰ দাস স্বামীৰ নাম : অমিত দাস ঘৰ নং : ১৫৯ বয়স : 34 লিঙ্গ : মহিলা	GPK8341897 ফটো উপলব্ধ	687 নাম : চুলেমা বেগম স্বামীৰ নাম : হুচেইন আলি ঘৰ নং : ১৬০ বয়স : 57 লিঙ্গ : মহিলা	GPK8340598 ফটো উপলব্ধ
688 নাম : হেমিদ আলি পিতাৰ নাম : হুচেইন আলি ঘৰ নং : ১৬০ বয়স : 32 লিঙ্গ : পুৰুষ	GPK0272559 ফটো উপলব্ধ	689 নাম : ফৰিদা বেগম পিতাৰ নাম : হুচেইন আলি ঘৰ নং : ১৬০ বয়স : 29 লিঙ্গ : মহিলা	GPK0448175 ফটো উপলব্ধ	690 নাম : মঃআজুমন আলি পিতাৰ নাম : চান্দ মহম্মদ ঘৰ নং : ১৬১ বয়স : 58 লিঙ্গ : পুৰুষ	GPK8340623 ফটো উপলব্ধ



691 নাম : জায়েদ বেগম স্বামীৰ নাম : আজুমিন আলি ঘৰ নং : ১৬১ বয়স : 47 লিঙ্গ : মহিলা	GPK8340634 ফটো উপলব্ধ	692 নাম : আইজুল আলি পিতাৰ নাম : আজমুল আলি ঘৰ নং : ১৬১ বয়স : 34 লিঙ্গ : পুৰুষ	GPK8340612 ফটো উপলব্ধ	693 নাম : আৰফিদা হুছেইন স্বামীৰ নাম : আইজুল আলি ঘৰ নং : ১৬১ বয়স : 32 লিঙ্গ : মহিলা	GPK0272617 ফটো উপলব্ধ
694 নাম : আটিকুল আলি পিতাৰ নাম : আজুমিন আলি ঘৰ নং : ১৬১ বয়স : 32 লিঙ্গ : পুৰুষ	GPK0272625 ফটো উপলব্ধ	695 নাম : হাচিনা বেগম পিতাৰ নাম : হুছেইন আলী ঘৰ নং : 161 বয়স : 19 লিঙ্গ : মহিলা	QGR0123851 ফটো উপলব্ধ	696 নাম : ম আব্দুল আলি পিতাৰ নাম : চান্দ মহম্মদ ঘৰ নং : ১৬২ বয়স : 67 লিঙ্গ : পুৰুষ	GPK8340645 ফটো উপলব্ধ
697 নাম : চখিনা বেগম স্বামীৰ নাম : ম আব্দুল আলি ঘৰ নং : ১৬২ বয়স : 61 লিঙ্গ : মহিলা	GPK8340656 ফটো উপলব্ধ	698 নাম : বুবু আলি পিতাৰ নাম : ম আব্দুল আলি ঘৰ নং : ১৬২ বয়স : 42 লিঙ্গ : পুৰুষ	GPK8340667 ফটো উপলব্ধ	699 নাম : বফিউদ্দিন আহমেদ পিতাৰ নাম : ম আব্দুল আলি ঘৰ নং : ১৬২ বয়স : 39 লিঙ্গ : পুৰুষ	GPK8340678 ফটো উপলব্ধ
700 নাম : আছমা বেগম স্বামীৰ নাম : নুৰুল আলি ঘৰ নং : ১৬২ বয়স : 35 লিঙ্গ : মহিলা	GPK0235952 ফটো উপলব্ধ	701 নাম : নুৰুল আলি পিতাৰ নাম : ম আব্দুল আলি ঘৰ নং : ১৬২ বয়স : 34 লিঙ্গ : পুৰুষ	GPK8340689 ফটো উপলব্ধ	702 নাম : হাচিনা বেগম স্বামীৰ নাম : বুবু আলি ঘৰ নং : ১৬২ বয়স : 34 লিঙ্গ : মহিলা	GPK0235614 ফটো উপলব্ধ
703 নাম : বেচমীনা হুছেইন স্বামীৰ নাম : বফিউদ্দিন আহমেদ ঘৰ নং : 162 বয়স : 30 লিঙ্গ : মহিলা	GPK0446997 ফটো উপলব্ধ	704 নাম : মদন ঘোষ পিতাৰ নাম : পৰেশ ঘোষ ঘৰ নং : ১৬৩ বয়স : 70 লিঙ্গ : পুৰুষ	GPK8340703 ফটো উপলব্ধ	705 নাম : সন্ধ্যা ঘোষ স্বামীৰ নাম : মদন ঘোষ ঘৰ নং : ১৬৩ বয়স : 64 লিঙ্গ : মহিলা	GPK8340714 ফটো উপলব্ধ
706 নাম : মুক্তি ঘোষ পিতাৰ নাম : মদন ঘোষ ঘৰ নং : ১৬৩ বয়স : 38 লিঙ্গ : মহিলা	GPK8340736 ফটো উপলব্ধ	707 নাম : বিবেক ঘোষ পিতাৰ নাম : মদন ঘোষ ঘৰ নং : ১৬৩ বয়স : 34 লিঙ্গ : পুৰুষ	GPK8340690 ফটো উপলব্ধ	# 708 নাম : বিকি ঘোষ মাতৃৰ নাম : লক্ষ্মী ঘোষ ঘৰ নং : ১৬৩ক বয়স : 25 লিঙ্গ : পুৰুষ	GPK0427161 ফটো উপলব্ধ
# 709 নাম : শান ঘোষ মাতৃৰ নাম : লক্ষ্মী ঘোষ ঘৰ নং : 163 ক বয়স : 21 লিঙ্গ : পুৰুষ	GPK1568070 ফটো উপলব্ধ	710 নাম : বাবী ঘোষ পিতাৰ নাম : দিলীপ ঘোষ ঘৰ নং : ১৬৩খ বয়স : 25 লিঙ্গ : মহিলা	GPK0427179 ফটো উপলব্ধ	711 নাম : দিলিপ ঘোষ পিতাৰ নাম : পৰেশ ঘোষ ঘৰ নং : ১৬৩খ বয়স : 66 লিঙ্গ : পুৰুষ	GPK8340769 ফটো উপলব্ধ
712 নাম : দীপা ঘোষ স্বামীৰ নাম : দিলিপ ঘোষ ঘৰ নং : ১৬৩খ বয়স : 51 লিঙ্গ : মহিলা	GPK8340770 ফটো উপলব্ধ	713 নাম : লক্ষ্মী ঘোষ স্বামীৰ নাম : কালু ঘোষ ঘৰ নং : ১৬৩ বয়স : 48 লিঙ্গ : মহিলা	GPK8340758 ফটো উপলব্ধ	714 নাম : মামনি মজুমদাৰ অন্যান্য : গোপাল মজুমদাৰ ঘৰ নং : ১৬৪ বয়স : 75 লিঙ্গ : মহিলা	GPK8340781 ফটো উপলব্ধ
715 নাম : ধনু মজুমদাৰ পিতাৰ নাম : গোপাল মজুমদাৰ ঘৰ নং : ১৬৪ বয়স : 48 লিঙ্গ : পুৰুষ	GPK8340827 ফটো উপলব্ধ	# 716 নাম : বাপন মজুমদাৰ পিতাৰ নাম : গোপাল মজুমদাৰ ঘৰ নং : ১৬৪ বয়স : 46 লিঙ্গ : পুৰুষ	GPK8340838 ফটো উপলব্ধ	717 নাম : অঞ্জলী ঘোষ মজুমদাৰ স্বামীৰ নাম : বাপন মজুমদাৰ ঘৰ নং : ১৬৪ বয়স : 35 লিঙ্গ : মহিলা	GPK0356782 ফটো উপলব্ধ
718 নাম : সন্ধ্যা মজুমদাৰ ভূঞা স্বামীৰ নাম : যোগেশ মজুমদাৰ ঘৰ নং : ১৬৪ ক বয়স : 46 লিঙ্গ : মহিলা	GPK0236943 ফটো উপলব্ধ	719 নাম : চাধনা মজুমদাৰ স্বামীৰ নাম : যোগেশ মজুমদাৰ ঘৰ নং : ১৬৪ক বয়স : 64 লিঙ্গ : মহিলা	GPK8340850 ফটো উপলব্ধ	720 নাম : সঞ্জয় মজুমদাৰ পিতাৰ নাম : যোগেশ মজুমদাৰ ঘৰ নং : ১৬৪ক বয়স : 42 লিঙ্গ : পুৰুষ	GPK8340861 ফটো উপলব্ধ



721 নাম : বাবুল মজুমদাৰ পিতাৰ নাম: নিত্য হৰি মজুমদাৰ ঘৰ নং : ১৬৫ বয়স : 75 লিঙ্গ : পুৰুষ	GPK8340883 ফটো উপলব্ধ	722 নাম : কাঞ্চন মজুমদাৰ স্বামীৰ নাম: বাবুল মজুমদাৰ ঘৰ নং : ১৬৫ বয়স : 59 লিঙ্গ : মহিলা	GPK8340894 ফটো উপলব্ধ	723 নাম : শ্যামল মজুমদাৰ পিতাৰ নাম: নিত্য হৰি মজুমদাৰ ঘৰ নং : ১৬৫ বয়স : 56 লিঙ্গ : পুৰুষ	GPK8340929 ফটো উপলব্ধ
724 নাম : ফুলবাণী মজুমদাৰ স্বামীৰ নাম: শ্যামল মজুমদাৰ ঘৰ নং : ১৬৫ বয়স : 53 লিঙ্গ : মহিলা	GPK8340930 ফটো উপলব্ধ	725 নাম : বিমল মজুমদাৰ পিতাৰ নাম: নিত্য হৰি মজুমদাৰ ঘৰ নং : ১৬৫ বয়স : 53 লিঙ্গ : পুৰুষ	GPK8340918 ফটো উপলব্ধ	726 নাম : বিজয় মজুমদাৰ পিতাৰ নাম: বাবুল মজুমদাৰ ঘৰ নং : ১৬৫ বয়স : 43 লিঙ্গ : পুৰুষ	GPK8340907 ফটো উপলব্ধ
727 নাম : স্মৃতিৰেখা মজুমদাৰ স্বামীৰ নাম: বিমল মজুমদাৰ ঘৰ নং : ১৬৫ বয়স : 42 লিঙ্গ : মহিলা	GPK8340963 ফটো উপলব্ধ	728 নাম : স্মিত্ৰা মজুমদাৰ পিতাৰ নাম: শ্যামল মজুমদাৰ ঘৰ নং : ১৬৫ বয়স : 38 লিঙ্গ : মহিলা	GPK8340952 ফটো উপলব্ধ	729 নাম : জীতেন দাস পিতাৰ নাম: মুনিদ্র দাস ঘৰ নং : ১৬৭ বয়স : 75 লিঙ্গ : পুৰুষ	GPK8340996 ফটো উপলব্ধ
730 নাম : শংকৰী দাস স্বামীৰ নাম: বাদল দাস ঘৰ নং : ১৬৭ বয়স : 70 লিঙ্গ : মহিলা	GPK8341002 ফটো উপলব্ধ	731 নাম : মঞ্জু দাস পিতাৰ নাম: মুনিদ্র দাস ঘৰ নং : ১৬৭ বয়স : 65 লিঙ্গ : পুৰুষ	GPK8341024 ফটো উপলব্ধ	732 নাম : সপ্না দাস স্বামীৰ নাম: জীতেন দাস ঘৰ নং : ১৬৭ বয়স : 64 লিঙ্গ : মহিলা	GPK8341013 ফটো উপলব্ধ
733 নাম : বত্ৰা দাস স্বামীৰ নাম: মঞ্জু দাস ঘৰ নং : ১৬৭ বয়স : 61 লিঙ্গ : মহিলা	GPK8341035 ফটো উপলব্ধ	734 নাম : উষাৰানী দাস স্বামীৰ নাম: যতীন দাস ঘৰ নং : ১৬৭ বয়স : 55 লিঙ্গ : মহিলা	GPK8341068 ফটো উপলব্ধ	735 নাম : সূতপা দাস স্বামীৰ নাম: জয়দীপ দাস ঘৰ নং : ১৬৭ বয়স : 50 লিঙ্গ : মহিলা	GPK8341126 ফটো উপলব্ধ
736 নাম : জয়দীপ দাস পিতাৰ নাম: বাদল দাস ঘৰ নং : ১৬৭ বয়স : 47 লিঙ্গ : পুৰুষ	GPK8341080 ফটো উপলব্ধ	737 নাম : সজল দাস পিতাৰ নাম: বাদল দাস ঘৰ নং : ১৬৭ বয়স : 45 লিঙ্গ : পুৰুষ	GPK8341091 ফটো উপলব্ধ	738 নাম : পাৰ্থপ্ৰতিম দাস পিতাৰ নাম: জীতেন্দ্ৰ নাথ দাস ঘৰ নং : ১৬৭ বয়স : 44 লিঙ্গ : পুৰুষ	GPK8335055 ফটো উপলব্ধ
739 নাম : সুনকলাণ দাস পিতাৰ নাম: জীতেন্দ্ৰনাথ দাস ঘৰ নং : ১৬৭ বয়স : 42 লিঙ্গ : পুৰুষ	GPK8341104 ফটো উপলব্ধ	740 নাম : বিদীপ দাস পিতাৰ নাম: বাদল দাস ঘৰ নং : ১৬৭ বয়স : 40 লিঙ্গ : পুৰুষ	GPK8341115 ফটো উপলব্ধ	741 নাম : পাৰ্গত দাস পিতাৰ নাম: মঞ্জু দাস ঘৰ নং : ১৬৭ বয়স : 35 লিঙ্গ : পুৰুষ	GPK8341137 ফটো উপলব্ধ
742 নাম : মানসী দাস পিতাৰ নাম: মঞ্জু দাস ঘৰ নং : ১৬৭ বয়স : 32 লিঙ্গ : মহিলা	GPK0322495 ফটো উপলব্ধ	743 নাম : সুস্মীতা দাস পিতাৰ নাম: মঞ্জু দাস ঘৰ নং : ১৬৭ বয়স : 29 লিঙ্গ : মহিলা	GPK0322529 ফটো উপলব্ধ	744 নাম : প্ৰিয়া দাস স্বামীৰ নাম: পাৰ্থ প্ৰতিম দাস ঘৰ নং : ১৬৭ বয়স : 24 লিঙ্গ : মহিলা	GPK0427658 ফটো উপলব্ধ
745 নাম : প্ৰবীৰ দাস পিতাৰ নাম: ব্ৰজেন্দ্ৰ কিশোৰ দাস ঘৰ নং : ১৬৮ বয়স : 67 লিঙ্গ : পুৰুষ	GPK8341159 ফটো উপলব্ধ	746 নাম : বুমা দাস স্বামীৰ নাম: প্ৰবীৰ দাস ঘৰ নং : ১৬৮ বয়স : 56 লিঙ্গ : মহিলা	GPK8341160 ফটো উপলব্ধ	E 747 নাম : বিনয় দাস পিতাৰ নাম: ব্ৰজেন্দ্ৰ কিশোৰ দাস ঘৰ নং : ১৬৮ বয়স : 53 লিঙ্গ : পুৰুষ	GPK8341182 ফটো উপলব্ধ
748 নাম : মিঠা দাস পিতাৰ নাম: ব্ৰজেন্দ্ৰ কিশোৰ দাস ঘৰ নং : ১৬৮ বয়স : 51 লিঙ্গ : পুৰুষ	GPK8341193 ফটো উপলব্ধ	749 নাম : সন্ধ্যা দাস স্বামীৰ নাম: অমৰ দাস ঘৰ নং : ১৬৮ বয়স : 47 লিঙ্গ : মহিলা	GPK8341206 ফটো উপলব্ধ	750 নাম : সোমা দে দাস স্বামীৰ নাম: পান্দু দাস ঘৰ নং : ১৬৮ বয়স : 40 লিঙ্গ : মহিলা	GPK0287250 ফটো উপলব্ধ



751 নাম : শচীন দাস পিতাৰ নাম: প্ৰবীৰ দাস ঘৰ নং : ১৬৮ বয়স : 33 লিঙ্গ : পুৰুষ	GPK8341217 ফটো উপলব্ধ	752 নাম : পল্লৱী দাস পিতাৰ নাম: প্ৰবীৰ দাস ঘৰ নং : ১৬৮ বয়স : 28 লিঙ্গ : মহিলা	GPK0322685 ফটো উপলব্ধ	753 নাম : বিপ্লৱ ভূঞা পিতাৰ নাম: বাবুল ভূঞা ঘৰ নং : ১৬৮ বয়স : 24 লিঙ্গ : পুৰুষ	GPK0435289 ফটো উপলব্ধ
754 নাম : অনিতাৰালা দাস স্বামীৰ নাম: দিনেন্দ্ৰ কুমাৰ দাস ঘৰ নং : ১৬৯ বয়স : 85 লিঙ্গ : মহিলা	GPK8341239 ফটো উপলব্ধ	755 নাম : দিলিপ কুমাৰ দাস পিতাৰ নাম: দিনেন্দ্ৰ কুমাৰ দাস ঘৰ নং : ১৬৯ বয়স : 64 লিঙ্গ : পুৰুষ	GPK8341240 ফটো উপলব্ধ	756 নাম : পিন্টু দাস পিতাৰ নাম: দিনেন্দ্ৰ কুমাৰ দাস ঘৰ নং : ১৬৯ বয়স : 54 লিঙ্গ : পুৰুষ	GPK8341262 ফটো উপলব্ধ
757 নাম : ৰাজেশ কুমাৰ দাস পিতাৰ নাম: দিনেন্দ্ৰ কুমাৰ দাস ঘৰ নং : ১৬৯ বয়স : 50 লিঙ্গ : পুৰুষ	GPK8341284 ফটো উপলব্ধ	758 নাম : মিতা দাস স্বামীৰ নাম: পিন্টু দাস ঘৰ নং : ১৬৯ বয়স : 49 লিঙ্গ : মহিলা	GPK8341273 ফটো উপলব্ধ	759 নাম : কুমা দাস স্বামীৰ নাম: ৰাজেশ দাস ঘৰ নং : ১৬৯ বয়স : 42 লিঙ্গ : মহিলা	GPK8341295 ফটো উপলব্ধ
760 নাম : অৰনটিকা দাস পিতাৰ নাম: পিন্টু দাস ঘৰ নং : 169 বয়স : 21 লিঙ্গ : মহিলা	GPK1547272 ফটো উপলব্ধ	761 নাম : শেফালী দাস স্বামীৰ নাম: ৰূপেন্দ্ৰ কুমাৰ দাস ঘৰ নং : ১৭০ বয়স : 70 লিঙ্গ : মহিলা	GPK8341308 ফটো উপলব্ধ	762 নাম : বিপুল দাস পিতাৰ নাম: ৰূপেশ্বৰ দাস ঘৰ নং : ১৭০ বয়স : 53 লিঙ্গ : পুৰুষ	GPK8341319 ফটো উপলব্ধ
763 নাম : অনামিকা দাস স্বামীৰ নাম: বিপুল দাস ঘৰ নং : ১৭০ বয়স : 46 লিঙ্গ : মহিলা	GPK8341320 ফটো উপলব্ধ	764 নাম : টম্পা দাস পিতাৰ নাম: বিপুল দাস ঘৰ নং : 170 বয়স : 21 লিঙ্গ : মহিলা	QGR0030759 ফটো উপলব্ধ	765 নাম : পলাশ চাংকাকতি পিতাৰ নাম: গংগাধৰ চাংকাকতি ঘৰ নং : ১৭১ বয়স : 49 লিঙ্গ : পুৰুষ	GPK8341364 ফটো উপলব্ধ
766 নাম : পৰীণিতাদেৱী চাংকাকতি পিতাৰ নাম: গংগাধৰ চাংকাকতি ঘৰ নং : ১৭১ বয়স : 41 লিঙ্গ : মহিলা	GPK8341375 ফটো উপলব্ধ	767 নাম : মঃবলবল আলি পিতাৰ নাম: মঃববাজান আলি ঘৰ নং : ১৭২ বয়স : 54 লিঙ্গ : পুৰুষ	GPK8341397 ফটো উপলব্ধ	768 নাম : গুলচানা বেগম স্বামীৰ নাম: বুলবুল আলি ঘৰ নং : ১৭২ বয়স : 50 লিঙ্গ : মহিলা	GPK8341400 ফটো উপলব্ধ
769 নাম : বুব হুছেইন পিতাৰ নাম: ববাজান আলি ঘৰ নং : ১৭৩ বয়স : 49 লিঙ্গ : পুৰুষ	GPK8341411 ফটো উপলব্ধ	770 নাম : ইদ্ৰুছ আলি পিতাৰ নাম: মঃইউচুফ আলি ঘৰ নং : ১৭৪ বয়স : 56 লিঙ্গ : পুৰুষ	GPK8341477 ফটো উপলব্ধ	771 নাম : চাহেদা বেগম স্বামীৰ নাম: মঃইদ্ৰুছ আলি ঘৰ নং : ১৭৪ বয়স : 52 লিঙ্গ : মহিলা	GPK8341455 ফটো উপলব্ধ
772 নাম : ইউনুচ আলী পিতাৰ নাম: মঃইউচুফ আলি ঘৰ নং : ১৭৪ বয়স : 50 লিঙ্গ : পুৰুষ	GPK8341488 ফটো উপলব্ধ	773 নাম : মঃ জাবেদ আলি পিতাৰ নাম: মঃইউচুফ আলি ঘৰ নং : ১৭৪ বয়স : 45 লিঙ্গ : পুৰুষ	GPK8341466 ফটো উপলব্ধ	774 নাম : চালমা আখতাৰ বৰা স্বামীৰ নাম: ইউনুচ আলি ঘৰ নং : 174 বয়স : 39 লিঙ্গ : মহিলা	QGR0060657 ফটো উপলব্ধ
775 নাম : আমিনা বেগম স্বামীৰ নাম: জাবেদ আলি ঘৰ নং : ১৭৪ বয়স : 37 লিঙ্গ : মহিলা	GPK0275438 ফটো উপলব্ধ	776 নাম : ৰিয়াজুল আলি পিতাৰ নাম: ইদ্ৰুচ আলি ঘৰ নং : 174 বয়স : 34 লিঙ্গ : পুৰুষ	GPK0385039 ফটো উপলব্ধ	777 নাম : ৰুকচানা খাতুন স্বামীৰ নাম: ৰিয়াজুল আলী ঘৰ নং : 174 বয়স : 29 লিঙ্গ : মহিলা	GPK0385005 ফটো উপলব্ধ
S2 778 নাম : শংকৰ মিত্ৰ পিতাৰ নাম: শলিলি কুমাৰ মিত্ৰ ঘৰ নং : ১৭৫ বয়স : 58 লিঙ্গ : পুৰুষ	GPK0286864 ফটো উপলব্ধ	S2 779 নাম : তনুকা মিত্ৰ স্বামীৰ নাম: শংকৰ মিত্ৰ ঘৰ নং : ১৭৫ বয়স : 57 লিঙ্গ : মহিলা	GPK0287144 ফটো উপলব্ধ	780 নাম : কল্যাণী দাস স্বামীৰ নাম: দিলিপ দাস ঘৰ নং : 175 বয়স : 57 লিঙ্গ : মহিলা	GPK8341251 ফটো উপলব্ধ

781	GPK0426965
নাম : বঞ্জীতা পাণ্ডৱ বৰুৱা স্বামীৰ নাম: অশোক বৰুৱা ঘৰ নং : 180 বয়স : 31 লিঙ্গ : মহিলা	ফটো উপলব্ধ

782	GPK9439138
নাম : ধনেশ্বৰী চাহু স্বামীৰ নাম: গৌৰকিশোৰ চাহু ঘৰ নং : ১৮১ বয়স : 58 লিঙ্গ : মহিলা	ফটো উপলব্ধ

783	GPK9439161
নাম : প্ৰণবকুমাৰ চাহু পিতাৰ নাম: গৌৰ কিশোৰ চাহু ঘৰ নং : ১৮১ বয়স : 37 লিঙ্গ : পুৰুষ	ফটো উপলব্ধ

R 784	GPK1570514
নাম : চয়নিকা চাংমাই পিতাৰ নাম: সত্যনাথ চাংমাই ঘৰ নং : 410 বয়স : 21 লিঙ্গ : মহিলা	ফটো উপলব্ধ

785	GPK0138339
নাম : দীপিকা দাস স্বামীৰ নাম: বিশ্বজিত দাস ঘৰ নং : ৫২৫ বয়স : 32 লিঙ্গ : মহিলা	ফটো উপলব্ধ

E 786	GPK0332627
নাম : খোচৰু তান্তী স্বামীৰ নাম: জন্মী তান্তী ঘৰ নং : ৫৫৫ বয়স : 35 লিঙ্গ : মহিলা	ফটো উপলব্ধ

787	GPK0332635
নাম : মনিকা দাস স্বামীৰ নাম: সজল দাস ঘৰ নং : ৫৫৫ বয়স : 34 লিঙ্গ : মহিলা	ফটো উপলব্ধ

788	GPK0427112
নাম : হিনা ইয়াচমিন বেগম পিতাৰ নাম: হুছেইন আলি ঘৰ নং : ৬৬০ বয়স : 23 লিঙ্গ : মহিলা	ফটো উপলব্ধ

789	GPK0426320
নাম : ইজাজুল বহমান মাতৃৰ নাম: ফিজুদ্দিন আলি ঘৰ নং : ৭৩৭ বয়স : 25 লিঙ্গ : পুৰুষ	ফটো উপলব্ধ

# 790	QGR0075150
নাম : আব্দুল হাসিম পিতাৰ নাম: ৰফিকুল বহমান ঘৰ নং : 13 বয়স : 20 লিঙ্গ : পুৰুষ	ফটো উপলব্ধ



791 1 QGR0128181 নাম : কৃষ্ণা তাঁতী পিতাৰ নাম: বুবুল তাঁতী ঘৰ নং : 24 বয়স : 19 লিঙ্গ : পুৰুষ ফটো উপলব্ধ	792 1 GPK1567098 নাম : নৰেন ঘোষ পিতাৰ নাম: দিলিপ ঘোষ ঘৰ নং : 163খ বয়স : 21 লিঙ্গ : পুৰুষ ফটো উপলব্ধ	793 1 QGR0130112 নাম : য়েসিনা বেগম পিতাৰ নাম: বুবু হুছেইন ঘৰ নং : 172 বয়স : 19 লিঙ্গ : মহিলা ফটো উপলব্ধ
794 1 GPK0488304 নাম : নিহাৰিকা গগৈ মাতৃৰ নাম: শান্তনা চাংমাই গগৈ ঘৰ নং : 52 বয়স : 22 লিঙ্গ : মহিলা ফটো উপলব্ধ	795 1 GPK0184754 নাম : শান্তনা চাংমাই স্বামীৰ নাম: হেৰেম গগৈ ঘৰ নং : 52 বয়স : 58 লিঙ্গ : মহিলা ফটো উপলব্ধ	796 1 QGR0148296 নাম : ৰাজা কালন্দী পিতাৰ নাম: গৌতম কালন্দী ঘৰ নং : 149ক বয়স : 18 লিঙ্গ : পুৰুষ ফটো উপলব্ধ
#2 797 1 QGR0151753 নাম : সুমন চেতিয়া পিতাৰ নাম: প্ৰসন্ন চেতিয়া ঘৰ নং : 83 বয়স : 18 লিঙ্গ : মহিলা ফটো উপলব্ধ	798 1 QGR0152546 নাম : নন্দিনী চাওৰা মাতৃৰ নাম: বীনা চাওৰা ঘৰ নং : 12 বয়স : 20 লিঙ্গ : মহিলা ফটো উপলব্ধ	#2 799 1 QGR0152595 নাম : অমিষা মজুমদাৰ পিতাৰ নাম: বিমল মজুমদাৰ ঘৰ নং : 165 বয়স : 19 লিঙ্গ : মহিলা ফটো উপলব্ধ
800 1 QGR0152769 নাম : সুনিত চাংমাই পিতাৰ নাম: দুলাল চাংমাই ঘৰ নং : 40কী বয়স : 18 লিঙ্গ : পুৰুষ ফটো উপলব্ধ	801 1 QGR0152884 নাম : পল্লৱ চেতিয়া পিতাৰ নাম: অজিত চেতিয়া ঘৰ নং : 107ক বয়স : 18 লিঙ্গ : পুৰুষ ফটো উপলব্ধ	802 1 QGR0162867 নাম : ৰিয়া পাৰবিন পিতাৰ নাম: বুবুল আলি ঘৰ নং : 142 বয়স : 20 লিঙ্গ : মহিলা ফটো উপলব্ধ



803	1	QGR0166363
নাম : শ্যামলীমা হাটীমুৰীয়া স্বামীৰ নাম : জয়ন্ত চেতিয়া ঘৰ নং : 115 বয়স : 31 লিঙ্গ : মহিলা		
ফটো উপলব্ধ		

804	1	GGY1143937
নাম : নন্দিতা ৰায় পিতাৰ নাম : তপন লাল ৰয় ঘৰ নং : 167 বয়স : 35 লিঙ্গ : মহিলা		
ফটো উপলব্ধ		

805	1	QGR0168930
নাম : হাছিনা কালন্দী স্বামীৰ নাম : ৰাজা কালন্দী ঘৰ নং : 149k বয়স : 19 লিঙ্গ : মহিলা		
ফটো উপলব্ধ		

806	1	QGR0173047
নাম : ৰুমী বেগম স্বামীৰ নাম : ইজাজুল ৰহমান ঘৰ নং : 137 বয়স : 23 লিঙ্গ : মহিলা		
ফটো উপলব্ধ		

ভোটাৰৰ সাৰাংশ							
A) ভোটাৰৰ সংখ্যা							
	তালিকাৰ প্ৰকাৰ	তালিকাৰ চিনাক্তকৰণ	ভোটাৰৰ সংখ্যা				
			পুৰুষ	মহিলা	ওয় লিঙ্গ	মুঠ	
I	মূল তালিকা	মূল তালিকা	বিশেষ সংশোধন, 2026 চনৰ পূৰ্বৰ 2025 চনৰ মূল তালিকাৰ লগত থকা সংযোজন সমূহ একত্ৰিতকৰণ কৰা তালিকা।	378	412	0	790
II	যোগ তালিকা	পৰিপূৰক 1	বিশেষ সংক্ষিপ্ত সংশোধন, 2026	5	7	0	12
		পৰিপূৰক 2	অনবিচ্ছিন্ন সংশোধন 2026	0	4	0	4
			মুঠ	5	11	0	16
III	বিয়োজন তালিকা	পৰিপূৰক 1	বিশেষ সংক্ষিপ্ত সংশোধন, 2026	4	14	0	18
		পৰিপূৰক 2	অনবিচ্ছিন্ন সংশোধন 2026	1	1	0	2
			মুঠ	5	15	0	20
IV	লিংগ ক্ষেত্ৰত পৰিবৰ্তনৰ বাবে পাৰ্থক্য			0	0	0	0
এই সংশোধনৰ পিছত ভোটাৰ তালিকাত ভোটাৰৰ মুঠ সংখ্যা (I+II-III+IV)				378	408	0	786

B) শুধৰনীৰ সংখ্যা		
তালিকাৰ প্ৰকাৰ	তালিকাৰ চিনাক্তকৰণ	শুধৰনীৰ সংখ্যা
পৰিপূৰক 1	বিশেষ সংক্ষিপ্ত সংশোধন, 2026	12
পৰিপূৰক 2	অনবিচ্ছিন্ন সংশোধন 2026	2
	মুঠ	14

নিৰ্বাচক পঞ্জীয়ন বিষয়াৰ স্বাক্ষৰ

E-মূত, S-স্থানান্তৰিত/ বাসস্থান পৰিবৰ্তন, R-প্ৰতিলিপি, M-নিখোজ, Q-অযোগ্য