



## ভোটাৰ তালিকা 2026 S03 অসম

বিধানসভা সমষ্টিৰ নম্বৰ, নাম আৰু সংৰক্ষণৰ স্থিতি : 95 - ডিমৌ (সাধাৰণ)		খণ্ড নং : 120																			
এই বিধানসভা সমষ্টিত কোন সংসদীয় সমষ্টিৰ অন্তৰ্গত তাৰ নম্বৰ, নাম আৰু সংৰক্ষণ স্থিতি : 14 - যোৰহাট (সাধাৰণ)																					
1. সংশোধনৰ বিৱৰণ																					
সংশোধনৰ বছৰ	2026	তালিকাৰ চিনাক্তকৰণ																			
ভিত্তি তাৰিখ	01-04-2026	বিশেষ সংশোধন, 2026 চনৰ পূৰ্বৰ 2025 চনৰ মূল তালিকাৰ লগত থকা সংযোজন সমূহ একত্ৰিতকৰণ কৰা তালিকা।																			
সংশোধনৰ প্ৰকাৰ	বিশেষ সংশোধন 2026																				
প্ৰকাশনৰ তাৰিখ	23-03-2026																				
2. খণ্ড আৰু ভোটগ্ৰহন কেন্দ্ৰৰ বিৱৰণ																					
খণ্ডৰ অন্তৰ্গত এলেকা সমূহৰ নম্বৰ আৰু নাম																					
1-খণ্ডীয়াগ্ৰাণ্ট বাগান	<table border="1" style="width: 100%; border-collapse: collapse;"> <tr> <td>মূল চহৰ/গাওঁ</td> <td>: খণ্ডীয়াগ্ৰাণ্ট</td> </tr> <tr> <td>ৱাৰ্ড নং</td> <td>:</td> </tr> <tr> <td>ডাকঘৰ</td> <td>: ডিমৌ</td> </tr> <tr> <td>পুলিচ থানা</td> <td>: ডিমৌ</td> </tr> <tr> <td>ব্লক</td> <td>: ডিমৌ উন্নয়ন খণ্ড</td> </tr> <tr> <td>ৰাজহ চক্ৰ</td> <td>: ডিমৌ</td> </tr> <tr> <td>জিলা</td> <td>: শিৱসাগৰ</td> </tr> <tr> <td>পিনকোড</td> <td>: 785662</td> </tr> </table>					মূল চহৰ/গাওঁ	: খণ্ডীয়াগ্ৰাণ্ট	ৱাৰ্ড নং	:	ডাকঘৰ	: ডিমৌ	পুলিচ থানা	: ডিমৌ	ব্লক	: ডিমৌ উন্নয়ন খণ্ড	ৰাজহ চক্ৰ	: ডিমৌ	জিলা	: শিৱসাগৰ	পিনকোড	: 785662
মূল চহৰ/গাওঁ	: খণ্ডীয়াগ্ৰাণ্ট																				
ৱাৰ্ড নং	:																				
ডাকঘৰ	: ডিমৌ																				
পুলিচ থানা	: ডিমৌ																				
ব্লক	: ডিমৌ উন্নয়ন খণ্ড																				
ৰাজহ চক্ৰ	: ডিমৌ																				
জিলা	: শিৱসাগৰ																				
পিনকোড	: 785662																				
3. ভোটগ্ৰহন কেন্দ্ৰৰ বিৱৰণ																					
ভোটগ্ৰহন কেন্দ্ৰৰ নম্বৰ আৰু নাম :	ভোটগ্ৰহন কেন্দ্ৰৰ প্ৰকাৰ (পুৰুষ/মহিলা/সাধাৰণ)		সাধাৰণ																		
120 - লাওজান খণ্ডীয়া এল পি স্কুল (পূৱ)	খণ্ডৰ অন্তৰ্গত সহায়ক ভোটগ্ৰহন কেন্দ্ৰ		0																		
ভোটগ্ৰহন কেন্দ্ৰৰ ঠিকনা :	সংখ্যা :																				
লাওজান খণ্ডীয়া এল পি স্কুল, কোঠা নং ১, খণ্ডীয়াগ্ৰাণ্ট ডাকঘৰ-ডিমৌ জিলা-শিৱসাগৰ পিন-৭৮৫৬৬																					
4. ভোটাৰৰ সংখ্যা																					
আৰম্ভনি ক্ৰমিক নং	শেষ ক্ৰমিক নং	মুঠ ভোটাৰ																			
		পুৰুষ	মহিলা	ওয় লিঙ্গ	মুঠ																
1	871	403	445	0	848																

নিৰ্বাচক পঞ্জীয়ন বিষয়াৰ স্বাক্ষৰ

Nazri Naksha

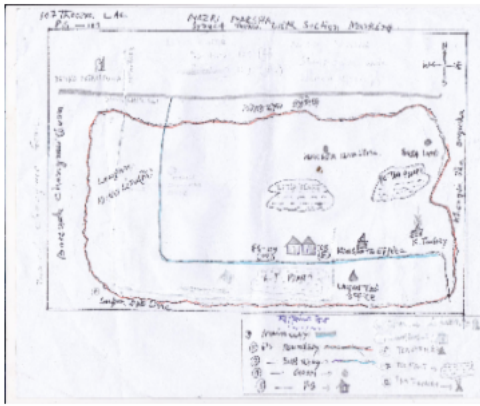

Google Map View

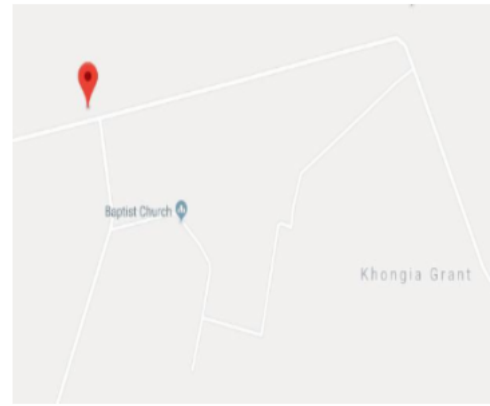

Polling Station Building Front View



ভোটগ্ৰহন কেন্দ্ৰৰ সন্মুখৰ দৃশ্য



Cad View

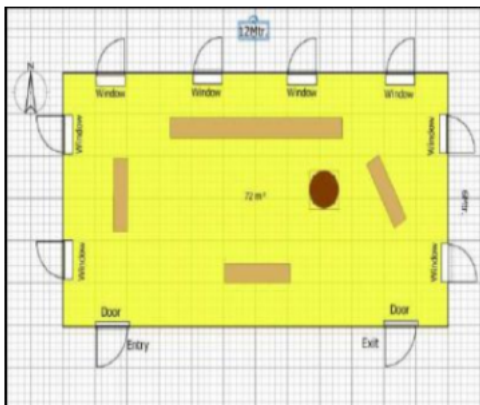

Key MAP View





1 নাম : সিবা ক্ষেত্ৰপাল পিতাৰ নাম: মোহেশ ক্ষেত্ৰপাল ঘৰ নং : 171 বয়স : 36 লিঙ্গ : পুৰুষ	GPK0463521 ফটো উপলব্ধ	2 নাম : দীপালী মাছোৱা স্বামীৰ নাম: বিৰু মাছোৱা মাছোৱা ঘৰ নং : 001 বয়স : 41 লিঙ্গ : মহিলা	QGR0093310 ফটো উপলব্ধ	3 নাম : বজেন ভূঞা পিতাৰ নাম: শ্ৰীম ভূঞা ঘৰ নং : 0005 বয়স : 31 লিঙ্গ : পুৰুষ	GPK0440560 ফটো উপলব্ধ
4 নাম : বামা মাছোৱা মাতৃৰ নাম: দুৰ্গামণি মাছোৱা ঘৰ নং : 001 বয়স : 31 লিঙ্গ : পুৰুষ	QGR0093377 ফটো উপলব্ধ	5 নাম : সুনীতা গোৱালা স্বামীৰ নাম: ৰমেন গোৱালা ঘৰ নং : 001 বয়স : 24 লিঙ্গ : মহিলা	QGR0091504 ফটো উপলব্ধ	6 নাম : হৰেন পৰজা মাতৃৰ নাম: শান্তি পৰজা ঘৰ নং : 001 বয়স : 23 লিঙ্গ : পুৰুষ	QGR0088518 ফটো উপলব্ধ
7 নাম : জোনমণি মাছোৱা স্বামীৰ নাম: বামা মাছোৱা ঘৰ নং : 001 বয়স : 23 লিঙ্গ : মহিলা	QGR0093484 ফটো উপলব্ধ	8 নাম : ববী তেলেঙা পিতাৰ নাম: বিজু তেলেঙা ঘৰ নং : 001 বয়স : 21 লিঙ্গ : মহিলা	QGR0090951 ফটো উপলব্ধ	9 নাম : সুমন কৰুৱা স্বামীৰ নাম: প্ৰহ্লাদ কৰুৱা ঘৰ নং : 2 বয়স : 28 লিঙ্গ : মহিলা	GPK0369694 ফটো উপলব্ধ
10 নাম : অঘণ্টো কৰুৱা পিতাৰ নাম: চনু কৰুৱা ঘৰ নং : 3 বয়স : 50 লিঙ্গ : পুৰুষ	GPK9334605 ফটো উপলব্ধ	11 নাম : চান্দা ভূঞা স্বামীৰ নাম: চিকেন্দ্র ভূঞা ঘৰ নং : 3 বয়স : 34 লিঙ্গ : মহিলা	GPK0409789 ফটো উপলব্ধ	12 নাম : প্ৰহ্লাদ কৰুৱা অন্যান্য: ৰামপ্ৰসাদ কৰুৱা ঘৰ নং : 3 বয়স : 28 লিঙ্গ : পুৰুষ	GPK0162727 ফটো উপলব্ধ
13 নাম : দেবা কৰুৱা পিতাৰ নাম: ৰামপ্ৰসাদ কৰুৱা ঘৰ নং : 3 বয়স : 22 লিঙ্গ : পুৰুষ	QGR0119321 ফটো উপলব্ধ	14 নাম : অনিতা কৰুৱা স্বামীৰ নাম: দেবা কৰুৱা ঘৰ নং : 3 বয়স : 21 লিঙ্গ : মহিলা	QGR0119339 ফটো উপলব্ধ	15 নাম : চিকেন্দ্র ভূঞা পিতাৰ নাম: বাসুদেব ভূঞা ঘৰ নং : 8 বয়স : 38 লিঙ্গ : পুৰুষ	GPK9334650 ফটো উপলব্ধ
16 নাম : বিৰু ভূঞা পিতাৰ নাম: ৰামচন্দ্ৰ ভূঞা ঘৰ নং : 5 বয়স : 38 লিঙ্গ : পুৰুষ	GPK9334661 ফটো উপলব্ধ	17 নাম : জোনালী ভূঞা স্বামীৰ নাম: বিৰু ভূঞা ঘৰ নং : 5 বয়স : 35 লিঙ্গ : মহিলা	GPK9334672 ফটো উপলব্ধ	18 নাম : অনিতা ভূঞা স্বামীৰ নাম: নাৰ্গী ভূঞা ঘৰ নং : 6 বয়স : 55 লিঙ্গ : মহিলা	GPK9334683 ফটো উপলব্ধ
19 নাম : প্ৰতিমা ভূঞা স্বামীৰ নাম: বজেন ভূঞা ঘৰ নং : 6 বয়স : 31 লিঙ্গ : মহিলা	GPK0439174 ফটো উপলব্ধ	20 নাম : ৰাজা প্ৰজা পিতাৰ নাম: বিজু প্ৰজা ঘৰ নং : 9 বয়স : 55 লিঙ্গ : পুৰুষ	GPK9334707 ফটো উপলব্ধ	21 নাম : ৰীতা পৰজা স্বামীৰ নাম: ৰাজা প্ৰজা ঘৰ নং : 9 বয়স : 47 লিঙ্গ : মহিলা	GPK9334718 ফটো উপলব্ধ
22 নাম : সন্ধ্যা কৰুৱা স্বামীৰ নাম: চিন্টু কৰুৱা ঘৰ নং : 9 বয়স : 42 লিঙ্গ : মহিলা	GPK9334729 ফটো উপলব্ধ	23 নাম : বামা প্ৰজা পিতাৰ নাম: বিজু প্ৰজা ঘৰ নং : 9 বয়স : 40 লিঙ্গ : পুৰুষ	GPK9334730 ফটো উপলব্ধ	24 নাম : নিৰ্মল প্ৰজা পিতাৰ নাম: বিজু প্ৰজা ঘৰ নং : 9 বয়স : 36 লিঙ্গ : পুৰুষ	GPK0307835 ফটো উপলব্ধ
25 নাম : প্ৰিয়ংকা প্ৰজা স্বামীৰ নাম: নিৰ্মল প্ৰজা ঘৰ নং : 9 বয়স : 32 লিঙ্গ : মহিলা	GPK0307926 ফটো উপলব্ধ	26 নাম : সুনীল দত্ত মুণ্ডা পিতাৰ নাম: সহদেব মুণ্ডা ঘৰ নং : 8 বয়স : 65 লিঙ্গ : পুৰুষ	GPK9334752 ফটো উপলব্ধ	27 নাম : বাসমতী মুণ্ডা স্বামীৰ নাম: সুনীল দত্ত মুণ্ডা ঘৰ নং : 8 বয়স : 58 লিঙ্গ : মহিলা	GPK9334763 ফটো উপলব্ধ
28 নাম : সুভদ্রা মুণ্ডা স্বামীৰ নাম: মহন মুণ্ডা ঘৰ নং : 8 বয়স : 43 লিঙ্গ : মহিলা	GPK0353607 ফটো উপলব্ধ	29 নাম : মায়ী মুণ্ডা স্বামীৰ নাম: দিলীপ মুণ্ডা ঘৰ নং : 8 বয়স : 42 লিঙ্গ : মহিলা	GPK9334785 ফটো উপলব্ধ	30 নাম : মহন মুণ্ডা পিতাৰ নাম: সহদেব মুণ্ডা ঘৰ নং : 8 বয়স : 41 লিঙ্গ : পুৰুষ	GPK9334796 ফটো উপলব্ধ



31 নাম : গোপী প্রজা পিতাৰ নাম: বিক্রম প্রজা ঘৰ নং : 8 বয়স : 26 লিঙ্গ : পুৰুষ	GPK0469569 ফটো উপলব্ধ	32 নাম : সুবানী প্রজা স্বামীৰ নাম: বিক্রম প্রজা ঘৰ নং : ৮ক বয়স : 52 লিঙ্গ : মহিলা	GPK9334810 ফটো উপলব্ধ	33 নাম : চন্দ গড় পিতাৰ নাম: গনেশ গড় ঘৰ নং : ৯ বয়স : 48 লিঙ্গ : পুৰুষ	GPK9334832 ফটো উপলব্ধ
34 নাম : বিকাশ গড় পিতাৰ নাম: গণেশ গড় ঘৰ নং : ৯ বয়স : 40 লিঙ্গ : পুৰুষ	GPK9334843 ফটো উপলব্ধ	35 নাম : সুনিতা গড় স্বামীৰ নাম: বিকাশ গড় ঘৰ নং : ৯ বয়স : 39 লিঙ্গ : মহিলা	GPK0313767 ফটো উপলব্ধ	36 নাম : ৰূপা গড় স্বামীৰ নাম: চন্দ গড় ঘৰ নং : ৯ বয়স : 37 লিঙ্গ : মহিলা	GPK0313817 ফটো উপলব্ধ
37 নাম : তুফান গড় পিতাৰ নাম: কানিয়া গড় ঘৰ নং : ১০ বয়স : 40 লিঙ্গ : পুৰুষ	GPK9334854 ফটো উপলব্ধ	38 নাম : কৌশল্যা গড় পিতাৰ নাম: বিহাৰী গড় ঘৰ নং : ১১ বয়স : 60 লিঙ্গ : মহিলা	GPK9334876 ফটো উপলব্ধ	39 নাম : অৰূপ গড় পিতাৰ নাম: বিজয় গড় ঘৰ নং : ১১ বয়স : 40 লিঙ্গ : পুৰুষ	GPK0410498 ফটো উপলব্ধ
40 নাম : মালতী প্রজা স্বামীৰ নাম: বেণু প্রজা ঘৰ নং : ১২ বয়স : 74 লিঙ্গ : মহিলা	GPK9334912 ফটো উপলব্ধ	41 নাম : পৰমআছৰ তাঁতী পিতাৰ নাম: বাপু পানতাঁতী ঘৰ নং : 12 বয়স : 23 লিঙ্গ : পুৰুষ	QGR0094813 ফটো উপলব্ধ	42 নাম : অজয় কৰুৱা পিতাৰ নাম: শিব কুমাৰ কৰুৱা ঘৰ নং : 12 বয়স : 19 লিঙ্গ : পুৰুষ	QGR0123786 ফটো উপলব্ধ
43 নাম : ৰীণা মুণ্ডা অন্যান্য: বাবুল মুণ্ডা ঘৰ নং : ১৩ বয়স : 32 লিঙ্গ : মহিলা	GPK0185959 ফটো উপলব্ধ	44 নাম : পূৰ্ণিমা মুণ্ডা পিতাৰ নাম: গৌবিন মুণ্ডা ঘৰ নং : ১৩ বয়স : 31 লিঙ্গ : মহিলা	GPK0185975 ফটো উপলব্ধ	45 নাম : ৰুমী মুণ্ডা পিতাৰ নাম: সুধিন মুণ্ডা ঘৰ নং : ১৩ বয়স : 28 লিঙ্গ : মহিলা	GPK0265249 ফটো উপলব্ধ
46 নাম : ৰূপন মুণ্ডা স্বামীৰ নাম: ৰামেশ্বৰ মুণ্ডা ঘৰ নং : ১৪ বয়স : 56 লিঙ্গ : মহিলা	GPK9334967 ফটো উপলব্ধ	47 নাম : লাল মুণ্ডা পিতাৰ নাম: ৰামেশ্বৰ মুণ্ডা ঘৰ নং : ১৪ বয়স : 38 লিঙ্গ : পুৰুষ	GPK9334989 ফটো উপলব্ধ	48 নাম : নিৰ্মল মুণ্ডা পিতাৰ নাম: ৰামেশ্বৰ মুণ্ডা ঘৰ নং : ১৪ বয়স : 27 লিঙ্গ : পুৰুষ	GPK0339663 ফটো উপলব্ধ
49 নাম : জয়মতী মৰাৰী স্বামীৰ নাম: নিৰ্মল মুণ্ডা ঘৰ নং : ১৪ বয়স : 25 লিঙ্গ : মহিলা	GPK0494336 ফটো উপলব্ধ	50 নাম : চম্পামণি পৰজা স্বামীৰ নাম: সুনিল প্রজা ঘৰ নং : ১৫ বয়স : 41 লিঙ্গ : মহিলা	GPK9335017 ফটো উপলব্ধ	51 নাম : অমৰ প্রজা মাতৃৰ নাম: দিপালী প্রজা ঘৰ নং : ১৫ বয়স : 34 লিঙ্গ : পুৰুষ	GPK0217075 ফটো উপলব্ধ
52 নাম : জয়ন্ত প্রজা মাতৃৰ নাম: দিপালী প্রজা ঘৰ নং : ১৫ বয়স : 33 লিঙ্গ : পুৰুষ	GPK0269746 ফটো উপলব্ধ	53 নাম : মোহেশ প্রজা পিতাৰ নাম: চনি প্রজা ঘৰ নং : 15 বয়স : 30 লিঙ্গ : পুৰুষ	GPK0443762 ফটো উপলব্ধ	54 নাম : অহিলা গদবা প্রজা স্বামীৰ নাম: অমৰ প্রজা ঘৰ নং : ১৫ বয়স : 30 লিঙ্গ : মহিলা	GPK0482687 ফটো উপলব্ধ
55 নাম : দেবা প্রজা পিতাৰ নাম: সুনীল প্রজা ঘৰ নং : ১৫ বয়স : 25 লিঙ্গ : পুৰুষ	GPK0339648 ফটো উপলব্ধ	56 নাম : অমিত কৰুৱা পিতাৰ নাম: ধন কৰুৱা ঘৰ নং : 15 বয়স : 20 লিঙ্গ : পুৰুষ	QGR0112615 ফটো উপলব্ধ	57 নাম : ৰমেশ প্রজা পিতাৰ নাম: মনি প্রজা ঘৰ নং : ১৬ বয়স : 81 লিঙ্গ : পুৰুষ	GPK9335028 ফটো উপলব্ধ
58 নাম : চাৰমিনা প্রজা স্বামীৰ নাম: ৰমেশ প্রজা ঘৰ নং : ১৬ বয়স : 75 লিঙ্গ : মহিলা	GPK9335039 ফটো উপলব্ধ	59 নাম : ৰিমা পৰ্জা স্বামীৰ নাম: সুৰেশ পৰ্জা ঘৰ নং : 16 বয়স : 35 লিঙ্গ : মহিলা	GPK0357053 ফটো উপলব্ধ	60 নাম : সৰুমাই প্রজা স্বামীৰ নাম: নিপেন প্রজা ঘৰ নং : ১৬ বয়স : 34 লিঙ্গ : মহিলা	GPK0217273 ফটো উপলব্ধ



<p>S 61</p> <p>নাম : লক্ষী কৰুৱা অন্যান্য: চিন্টু কৰুৱা ঘৰ নং : ১৭ বয়স : 30 লিঙ্গ : মহিলা</p> <p>ফটো উপলব্ধ</p> <p>GPK0217653</p>	<p>62</p> <p>নাম : প্রহ্লাদ ভূঞা পিতাৰ নাম: ভায়লাল ভূঞা ঘৰ নং : ১৮ বয়স : 65 লিঙ্গ : পুৰুষ</p> <p>ফটো উপলব্ধ</p> <p>GPK9335119</p>	<p>63</p> <p>নাম : অনুপ পানতাঁতি পিতাৰ নাম: পৰশুৰাম পানতাঁতি ঘৰ নং : ১৮ বয়স : 62 লিঙ্গ : পুৰুষ</p> <p>ফটো উপলব্ধ</p> <p>GPK9335095</p>
<p>64</p> <p>নাম : বিনতী পানতাঁতি স্বামীৰ নাম: অনুপ পানতাঁতি ঘৰ নং : ১৮ বয়স : 58 লিঙ্গ : মহিলা</p> <p>ফটো উপলব্ধ</p> <p>GPK9335108</p>	<p>65</p> <p>নাম : বাবুল ভূঞা পিতাৰ নাম: প্রহ্লাদ ভূঞা ঘৰ নং : ১৮ বয়স : 38 লিঙ্গ : পুৰুষ</p> <p>ফটো উপলব্ধ</p> <p>GPK9335131</p>	<p>66</p> <p>নাম : কেশৰী ভূঞা অন্যান্য: প্রহ্লাদ ভূঞা ঘৰ নং : ১৮ বয়স : 36 লিঙ্গ : মহিলা</p> <p>ফটো উপলব্ধ</p> <p>GPK9335120</p>
<p>67</p> <p>নাম : তীলেশ্বৰী ভূঞা স্বামীৰ নাম: প্রহ্লাদ ভূঞা ঘৰ নং : ১৯ বয়স : 60 লিঙ্গ : মহিলা</p> <p>ফটো উপলব্ধ</p> <p>GPK9335142</p>	<p>68</p> <p>নাম : জান্টু ভূঞা পিতাৰ নাম: প্রহ্লাদ ভূঞা ঘৰ নং : ১৯ বয়স : 29 লিঙ্গ : পুৰুষ</p> <p>ফটো উপলব্ধ</p> <p>GPK0406397</p>	<p>69</p> <p>নাম : বৰছা ভূঞা স্বামীৰ নাম: জান্টু ভূঞা ঘৰ নং : 19 বয়স : 26 লিঙ্গ : মহিলা</p> <p>ফটো উপলব্ধ</p> <p>GPK0460949</p>
<p>70</p> <p>নাম : মনিশা কৰুৱা স্বামীৰ নাম: জিতেন্দ্ৰ কৰুৱা ঘৰ নং : ২০ বয়স : 47 লিঙ্গ : মহিলা</p> <p>ফটো উপলব্ধ</p> <p>GPK0406447</p>	<p>71</p> <p>নাম : শিবকুমাৰ কৰুৱা পিতাৰ নাম: মহন কৰুৱা ঘৰ নং : ২০ বয়স : 39 লিঙ্গ : পুৰুষ</p> <p>ফটো উপলব্ধ</p> <p>GPK9335164</p>	<p>72</p> <p>নাম : বিভা কৰুৱা স্বামীৰ নাম: শিৱ কুমাৰ কৰুৱা ঘৰ নং : ২০ বয়স : 35 লিঙ্গ : মহিলা</p> <p>ফটো উপলব্ধ</p> <p>GPK0217315</p>
<p>73</p> <p>নাম : আনন্দ ভূঞা পিতাৰ নাম: বিনুদ ভূঞা ঘৰ নং : ২১ বয়স : 45 লিঙ্গ : পুৰুষ</p> <p>ফটো উপলব্ধ</p> <p>GPK9335200</p>	<p>74</p> <p>নাম : পাৰ্ব্বতী প্রজা পিতাৰ নাম: অজুন প্রজা ঘৰ নং : ২২ বয়স : 50 লিঙ্গ : মহিলা</p> <p>ফটো উপলব্ধ</p> <p>GPK9335233</p>	<p>75</p> <p>নাম : বাসন্তী প্রজা স্বামীৰ নাম: বচন প্রজা ঘৰ নং : ২৩ বয়স : 45 লিঙ্গ : মহিলা</p> <p>ফটো উপলব্ধ</p> <p>GPK9335255</p>
<p>76</p> <p>নাম : অজয় প্রজা পিতাৰ নাম: বচন প্রজা ঘৰ নং : ২৩ বয়স : 34 লিঙ্গ : পুৰুষ</p> <p>ফটো উপলব্ধ</p> <p>GPK0283846</p>	<p>77</p> <p>নাম : পূজা প্রজা স্বামীৰ নাম: অজয় প্রজা ঘৰ নং : ২৩ বয়স : 29 লিঙ্গ : মহিলা</p> <p>ফটো উপলব্ধ</p> <p>GPK0217612</p>	<p>78</p> <p>নাম : ললিত প্রজা পিতাৰ নাম: ৰামেশ্বৰ প্রজা ঘৰ নং : ২৪ বয়স : 58 লিঙ্গ : পুৰুষ</p> <p>ফটো উপলব্ধ</p> <p>GPK9335266</p>
<p>79</p> <p>নাম : টুটমিনা প্রজা স্বামীৰ নাম: ললিত প্রজা ঘৰ নং : ২৪ বয়স : 50 লিঙ্গ : মহিলা</p> <p>ফটো উপলব্ধ</p> <p>GPK9335277</p>	<p>80</p> <p>নাম : অনাম পানতাঁতি পিতাৰ নাম: পৰশুৰাম পানতাঁতি ঘৰ নং : ২৫ বয়স : 59 লিঙ্গ : পুৰুষ</p> <p>ফটো উপলব্ধ</p> <p>GPK9335288</p>	<p>81</p> <p>নাম : অৰুনা পানতাঁতি স্বামীৰ নাম: অনাম পানতাঁতি ঘৰ নং : ২৫ বয়স : 50 লিঙ্গ : মহিলা</p> <p>ফটো উপলব্ধ</p> <p>GPK9335299</p>
<p>82</p> <p>নাম : পঞ্চমী পানতাঁতী অন্যান্য: অনাম পানতাঁতী ঘৰ নং : ২৫ বয়স : 36 লিঙ্গ : মহিলা</p> <p>ফটো উপলব্ধ</p> <p>GPK0216861</p>	<p>83</p> <p>নাম : বিজয় পানতাঁতী পিতাৰ নাম: অনাম পানতাঁতী ঘৰ নং : ২৫ বয়স : 26 লিঙ্গ : পুৰুষ</p> <p>ফটো উপলব্ধ</p> <p>GPK0216820</p>	<p>84</p> <p>নাম : যোগেশ ভূঞা পিতাৰ নাম: নকুল ভূঞা ঘৰ নং : ২৫ক বয়স : 48 লিঙ্গ : পুৰুষ</p> <p>ফটো উপলব্ধ</p> <p>GPK9335313</p>
<p>85</p> <p>নাম : আকাশ কৰুৱা পিতাৰ নাম: খণ্ড কৰুৱা ঘৰ নং : ২৬ বয়স : 58 লিঙ্গ : পুৰুষ</p> <p>ফটো উপলব্ধ</p> <p>GPK9335335</p>	<p>86</p> <p>নাম : প্রেমী চাংগা চনা স্বামীৰ নাম: ৰামানন্দ চনা ঘৰ নং : 26 বয়স : 33 লিঙ্গ : মহিলা</p> <p>ফটো উপলব্ধ</p> <p>QGR0007385</p>	<p>87</p> <p>নাম : ছালমি চনা পিতাৰ নাম: লক্ষীৰাম চনা ঘৰ নং : ২৬ক বয়স : 62 লিঙ্গ : পুৰুষ</p> <p>ফটো উপলব্ধ</p> <p>GPK9335368</p>
<p>88</p> <p>নাম : ৰাবানন্দ চনা পিতাৰ নাম: লক্ষীৰাম চনা ঘৰ নং : ২৬ক বয়স : 40 লিঙ্গ : পুৰুষ</p> <p>ফটো উপলব্ধ</p> <p>GPK9335379</p>	<p>89</p> <p>নাম : ভৰত চাহানী পিতাৰ নাম: কটৰী চাহানী ঘৰ নং : ২৮ বয়স : 65 লিঙ্গ : পুৰুষ</p> <p>ফটো উপলব্ধ</p> <p>GPK9335437</p>	<p>90</p> <p>নাম : বিনতী চাহানী স্বামীৰ নাম: ভৰত চাহানী ঘৰ নং : ২৮ বয়স : 46 লিঙ্গ : মহিলা</p> <p>ফটো উপলব্ধ</p> <p>GPK9335448</p>



91 নাম : কৃষ্ণ চাহানী পিতাৰ নাম: ভাৰত চাহানী ঘৰ নং : ২৮ বয়স : 24 লিঙ্গ : পুৰুষ	GPK0411363 ফটো উপলব্ধ	92 নাম : সিমাবতী প্ৰজা স্বামীৰ নাম: বাবুলাল প্ৰজা ঘৰ নং : ২৯ বয়স : 53 লিঙ্গ : মহিলা	GPK9335459 ফটো উপলব্ধ	93 নাম : পৰশমুনি পৰজা পিতাৰ নাম: মিলন পৰজা ঘৰ নং : ৩০ বয়স : 52 লিঙ্গ : মহিলা	GPK9335471 ফটো উপলব্ধ
94 নাম : বীণা পৰজা পিতাৰ নাম: মিলন পৰজা ঘৰ নং : ৩০ বয়স : 50 লিঙ্গ : মহিলা	GPK9335460 ফটো উপলব্ধ	95 নাম : লক্ষী পৰজা স্বামীৰ নাম: চন্দ্ৰ পৰজা ঘৰ নং : ৩২ বয়স : 50 লিঙ্গ : মহিলা	GPK9335493 ফটো উপলব্ধ	96 নাম : বিশ্বনাথ পৰজা পিতাৰ নাম: মনু পৰজা ঘৰ নং : ৩৩ বয়স : 39 লিঙ্গ : পুৰুষ	GPK9335517 ফটো উপলব্ধ
97 নাম : অনামী প্ৰজা স্বামীৰ নাম: বিশ্বনাথ প্ৰজা ঘৰ নং : ৩৩ বয়স : 35 লিঙ্গ : মহিলা	GPK0329466 ফটো উপলব্ধ	98 নাম : অনিল পৰজা পিতাৰ নাম: জগু পৰজা ঘৰ নং : ৩৪ বয়স : 42 লিঙ্গ : পুৰুষ	GPK9335562 ফটো উপলব্ধ	99 নাম : জীতেন পৰজা পিতাৰ নাম: মহিপাল পৰজা ঘৰ নং : ৩৫ বয়স : 50 লিঙ্গ : পুৰুষ	GPK9335573 ফটো উপলব্ধ
100 নাম : জীনা প্ৰজা স্বামীৰ নাম: বিশ্বনাথ পৰজা ঘৰ নং : ৩৫ বয়স : 42 লিঙ্গ : মহিলা	GPK9335584 ফটো উপলব্ধ	101 নাম : বিকাশ পৰজা পিতাৰ নাম: জীতেন পৰজা ঘৰ নং : 35 বয়স : 19 লিঙ্গ : পুৰুষ	QGR0088419 ফটো উপলব্ধ	102 নাম : বিচু পৰজা পিতাৰ নাম: সভা পৰজা ঘৰ নং : ৩৬ বয়স : 75 লিঙ্গ : পুৰুষ	GPK9335631 ফটো উপলব্ধ
103 নাম : মিথুন পৰজা পিতাৰ নাম: লক্ষেশ্বৰ পৰজা ঘৰ নং : ৩৬ বয়স : 38 লিঙ্গ : পুৰুষ	GPK9335619 ফটো উপলব্ধ	104 নাম : পল্লৱী প্ৰজা স্বামীৰ নাম: মিথুন প্ৰজা ঘৰ নং : ৩৬ বয়স : 33 লিঙ্গ : মহিলা	GPK0329896 ফটো উপলব্ধ	105 নাম : পূৰ্ণিমা প্ৰজা পিতাৰ নাম: বিচু প্ৰজা ঘৰ নং : ৩৬ বয়স : 27 লিঙ্গ : মহিলা	GPK0219253 ফটো উপলব্ধ
106 নাম : দিলীপ পৰজা পিতাৰ নাম: কুচনু পৰজা ঘৰ নং : ৩৮ বয়স : 55 লিঙ্গ : পুৰুষ	GPK9335642 ফটো উপলব্ধ	107 নাম : চন্দ্ৰী পৰজা স্বামীৰ নাম: দিলীপ পৰজা ঘৰ নং : ৩৮ বয়স : 50 লিঙ্গ : মহিলা	GPK9335653 ফটো উপলব্ধ	108 নাম : সুমিত্ৰা পৰজা পিতাৰ নাম: কুচনু পৰজা ঘৰ নং : ৩৮ বয়স : 48 লিঙ্গ : মহিলা	GPK9335664 ফটো উপলব্ধ
109 নাম : বিকী প্ৰজা পিতাৰ নাম: দিলীপ প্ৰজা ঘৰ নং : ৩৮ বয়স : 33 লিঙ্গ : পুৰুষ	GPK0219352 ফটো উপলব্ধ	110 নাম : চাল্যা প্ৰজা পিতাৰ নাম: দিলীপ প্ৰজা ঘৰ নং : ৩৮ বয়স : 25 লিঙ্গ : মহিলা	GPK0219220 ফটো উপলব্ধ	111 নাম : বিশাল প্ৰজা পিতাৰ নাম: দিলীপ প্ৰজা ঘৰ নং : 38 বয়স : 22 লিঙ্গ : পুৰুষ	GPK0510024 ফটো উপলব্ধ
112 নাম : বাসু পৰজা পিতাৰ নাম: দীপক পৰজা ঘৰ নং : ৩৯ বয়স : 38 লিঙ্গ : পুৰুষ	GPK9335711 ফটো উপলব্ধ	113 নাম : সুরভী প্ৰজা স্বামীৰ নাম: বাসু প্ৰজা ঘৰ নং : ৩৯ বয়স : 34 লিঙ্গ : মহিলা	GPK0110213 ফটো উপলব্ধ	114 নাম : সোনালী পৰজা স্বামীৰ নাম: আকাশ পৰজা ঘৰ নং : ৩৯ বয়স : 31 লিঙ্গ : মহিলা	GPK0371385 ফটো উপলব্ধ
115 নাম : আকাশ পৰজা পিতাৰ নাম: দীপক পৰজা ঘৰ নং : ৩৯ বয়স : 30 লিঙ্গ : পুৰুষ	GPK0368233 ফটো উপলব্ধ	116 নাম : আকাশ প্ৰজা পিতাৰ নাম: দীপক প্ৰজা ঘৰ নং : 39 বয়স : 23 লিঙ্গ : পুৰুষ	QGR0007153 ফটো উপলব্ধ	117 নাম : আনন্দ পৰজা পিতাৰ নাম: লাচিয়া পৰজা ঘৰ নং : ৪০ বয়স : 42 লিঙ্গ : পুৰুষ	GPK9335744 ফটো উপলব্ধ
118 নাম : গীতা প্ৰজা স্বামীৰ নাম: আনন্দ প্ৰজা ঘৰ নং : ৪০ বয়স : 34 লিঙ্গ : মহিলা	GPK0330696 ফটো উপলব্ধ	E 119 নাম : মালেশ্বৰী পৰজা স্বামীৰ নাম: দুৰ্গা পৰজা ঘৰ নং : ৪১ বয়স : 68 লিঙ্গ : মহিলা	GPK9335755 ফটো উপলব্ধ	120 নাম : বাবুলাল পৰজা পিতাৰ নাম: দুৰ্গা পৰজা ঘৰ নং : ৪১ বয়স : 47 লিঙ্গ : পুৰুষ	GPK9335766 ফটো উপলব্ধ



121 নাম : জোনাকী প্রজা পিতাৰ নাম: দুৰ্গা প্রজা ঘৰ নং : 82 বয়স : 35 লিঙ্গ : মহিলা	GPK0218933 ফটো উপলব্ধ	122 নাম : উধপ পৰজা পিতাৰ নাম: বামকৃষ্ণ পৰজা ঘৰ নং : 82 বয়স : 46 লিঙ্গ : পুৰুষ	GPK9335788 ফটো উপলব্ধ	123 নাম : জগন পৰজা পিতাৰ নাম: অবিনাশ পৰজা ঘৰ নং : 82 বয়স : 43 লিঙ্গ : পুৰুষ	GPK9335813 ফটো উপলব্ধ
124 নাম : দিলো প্রজা পিতাৰ নাম: অবিনাশ প্রজা ঘৰ নং : 82 বয়স : 35 লিঙ্গ : পুৰুষ	GPK0219311 ফটো উপলব্ধ	125 নাম : লখিমী পৰজা স্বামীৰ নাম: বিলো পৰজা ঘৰ নং : 82 বয়স : 32 লিঙ্গ : মহিলা	GPK1326245 ফটো উপলব্ধ	126 নাম : বিলো প্রজা পিতাৰ নাম: অবিনাশ পৰজা ঘৰ নং : 82 বয়স : 31 লিঙ্গ : পুৰুষ	GPK1326234 ফটো উপলব্ধ
127 নাম : বীতা প্রজা স্বামীৰ নাম: জুগুনু প্রজা ঘৰ নং : 82 বয়স : 30 লিঙ্গ : মহিলা	GPK0330936 ফটো উপলব্ধ	128 নাম : ভাৰতী ভূমিজ অন্যান্য: চুন গৌৱালা ঘৰ নং : 88 বয়স : 34 লিঙ্গ : মহিলা	GPK0166108 ফটো উপলব্ধ	129 নাম : দীপক পৰজা পিতাৰ নাম: লক্ষীৰাম পৰজা ঘৰ নং : 82 বয়স : 52 লিঙ্গ : পুৰুষ	GPK9335868 ফটো উপলব্ধ
130 নাম : ৰূপাই পৰজা স্বামীৰ নাম: দীপক পৰজা ঘৰ নং : 82 বয়স : 48 লিঙ্গ : মহিলা	GPK9335879 ফটো উপলব্ধ	131 নাম : অজিত পৰজা পিতাৰ নাম: দবলু পৰজা ঘৰ নং : 89 বয়স : 58 লিঙ্গ : পুৰুষ	GPK9335880 ফটো উপলব্ধ	132 নাম : নন্দেশ্বৰ পৰজা পিতাৰ নাম: দিবাকৰ পৰজা ঘৰ নং : 89 বয়স : 47 লিঙ্গ : পুৰুষ	GPK9335926 ফটো উপলব্ধ
133 নাম : সঞ্জিব পৰজা পিতাৰ নাম: আজিত পৰজা ঘৰ নং : 89 বয়স : 40 লিঙ্গ : পুৰুষ	GPK9335904 ফটো উপলব্ধ	134 নাম : অনিলা পৰজা স্বামীৰ নাম: সঞ্জিব পৰজা ঘৰ নং : 89 বয়স : 38 লিঙ্গ : মহিলা	GPK9335915 ফটো উপলব্ধ	135 নাম : ৰুক্মিণী প্রজা স্বামীৰ নাম: নন্দেশ্বৰ প্রজা ঘৰ নং : 89 বয়স : 32 লিঙ্গ : মহিলা	GPK0218982 ফটো উপলব্ধ
136 নাম : ৰমেশ পৰজা পিতাৰ নাম: মহিপাল পৰজা ঘৰ নং : 84 বয়স : 55 লিঙ্গ : পুৰুষ	GPK9335937 ফটো উপলব্ধ	137 নাম : ফুলমাই পৰজা স্বামীৰ নাম: প্রদীপ পৰজা ঘৰ নং : 84 বয়স : 50 লিঙ্গ : মহিলা	GPK9335948 ফটো উপলব্ধ	138 নাম : আৰতি ক্ষেত্ৰপাল স্বামীৰ নাম: বিপুল ক্ষেত্ৰপাল ঘৰ নং : 84 বয়স : 35 লিঙ্গ : মহিলা	GPK0166835 ফটো উপলব্ধ
139 নাম : পুষ্পা পৰজা পিতাৰ নাম: প্রদীপ পৰজা ঘৰ নং : 48 বয়স : 22 লিঙ্গ : মহিলা	QGR0057943 ফটো উপলব্ধ	140 নাম : শান্তি পৰজা স্বামীৰ নাম: ৰাজু পৰজা ঘৰ নং : 82 বয়স : 50 লিঙ্গ : মহিলা	GPK9335959 ফটো উপলব্ধ	141 নাম : জশীনা প্রজা স্বামীৰ নাম: হৰেন প্রজা ঘৰ নং : 82 বয়স : 21 লিঙ্গ : মহিলা	QGR0056507 ফটো উপলব্ধ
142 নাম : বীনা পৰজা স্বামীৰ নাম: বিৰেন পৰজা ঘৰ নং : 50 বয়স : 55 লিঙ্গ : মহিলা	GPK9335971 ফটো উপলব্ধ	143 নাম : অৰণ প্রজা পিতাৰ নাম: বিৰেণ প্রজা ঘৰ নং : 50 বয়স : 29 লিঙ্গ : পুৰুষ	GPK0219261 ফটো উপলব্ধ	144 নাম : পূজা চুত্ৰী প্রজা স্বামীৰ নাম: বিৰেশ প্রজা ঘৰ নং : 50 বয়স : 22 লিঙ্গ : মহিলা	QGR0058339 ফটো উপলব্ধ
145 নাম : গপাল পাণ্ডব মাতৃৰ নাম: অজ্ঞনা পাণ্ডব ঘৰ নং : 52 বয়স : 37 লিঙ্গ : পুৰুষ	GPK9336009 ফটো উপলব্ধ	146 নাম : ভূপেনু তাতী পিতাৰ নাম: সুবল তাতী ঘৰ নং : 55 বয়স : 63 লিঙ্গ : পুৰুষ	GPK9336098 ফটো উপলব্ধ	147 নাম : পঞ্চমী তাতী স্বামীৰ নাম: দুৰ্গা তাতী ঘৰ নং : 55 বয়স : 58 লিঙ্গ : মহিলা	GPK9336123 ফটো উপলব্ধ
148 নাম : কল্পনা তাতী পিতাৰ নাম: সুবল তাতী ঘৰ নং : 55 বয়স : 45 লিঙ্গ : মহিলা	GPK9336112 ফটো উপলব্ধ	149 নাম : পানীৰাম তাতী পিতাৰ নাম: ঘন তাতী ঘৰ নং : 56 বয়স : 48 লিঙ্গ : পুৰুষ	GPK9336145 ফটো উপলব্ধ	150 নাম : কবিৰাজ তাতী পিতাৰ নাম: ঘন তাতী ঘৰ নং : 56 বয়স : 44 লিঙ্গ : পুৰুষ	GPK9336156 ফটো উপলব্ধ



151 নাম : বিনা তাঁতী স্বামীৰ নাম: মংগু তাঁতী ঘৰ নং : 56 বয়স : 43 লিঙ্গ : মহিলা	GPK1550821 ফটো উপলব্ধ	152 নাম : সন্তোষী তাঁতী স্বামীৰ নাম: কবিৰাজ তাঁতী ঘৰ নং : 56 বয়স : 42 লিঙ্গ : মহিলা	GPK9336167 ফটো উপলব্ধ	153 নাম : মংগু তাঁতী পিতাৰ নাম: গুৰৈ তাঁতী ঘৰ নং : 56 বয়স : 38 লিঙ্গ : পুৰুষ	GPK0168237 ফটো উপলব্ধ
154 নাম : মায়া তাঁতী পিতাৰ নাম: কবিৰাজ তাঁতী ঘৰ নং : 56 বয়স : 20 লিঙ্গ : মহিলা	QGR0007195 ফটো উপলব্ধ	155 নাম : বৃন্দা কৰুবা পিতাৰ নাম: দীপক কৰুবা ঘৰ নং : 59 বয়স : 55 লিঙ্গ : পুৰুষ	GPK9336178 ফটো উপলব্ধ	156 নাম : পঞ্চবতী কৰুবা স্বামীৰ নাম: বৃন্দা কৰুবা ঘৰ নং : 59 বয়স : 48 লিঙ্গ : মহিলা	GPK9336189 ফটো উপলব্ধ
157 নাম : মনিকা কৰুবা স্বামীৰ নাম: সঞ্জয় কৰুবা ঘৰ নং : 59 বয়স : 37 লিঙ্গ : মহিলা	GPK0410092 ফটো উপলব্ধ	158 নাম : অমৰ কৰুবা পিতাৰ নাম: বৃন্দা কৰুবা ঘৰ নং : 59 বয়স : 30 লিঙ্গ : পুৰুষ	GPK0217950 ফটো উপলব্ধ	159 নাম : সবিতা কৰুবা স্বামীৰ নাম: অমৰ কৰুবা ঘৰ নং : 59 বয়স : 29 লিঙ্গ : মহিলা	GPK0410134 ফটো উপলব্ধ
160 নাম : অনিমা কৰুবা পিতাৰ নাম: বৃন্দা কৰুবা ঘৰ নং : 59 বয়স : 28 লিঙ্গ : মহিলা	GPK0283960 ফটো উপলব্ধ	161 নাম : সঞ্জয় কৰুবা পিতাৰ নাম: বৃন্দা কৰুবা ঘৰ নং : 59 বয়স : 26 লিঙ্গ : পুৰুষ	GPK0218263 ফটো উপলব্ধ	162 নাম : হীৰা কৰুবা পিতাৰ নাম: বৃন্দা কৰুবা ঘৰ নং : 59 বয়স : 22 লিঙ্গ : মহিলা	GPK0494393 ফটো উপলব্ধ
163 নাম : বুথ বাউৰী স্বামীৰ নাম: মনু বাউৰী ঘৰ নং : 58 বয়স : 38 লিঙ্গ : মহিলা	GPK9336225 ফটো উপলব্ধ	164 নাম : ৰাজু পাণ্ডৱ মাতৃৰ নাম: অঞ্জনা পাণ্ডৱ ঘৰ নং : 58 বয়স : 40 লিঙ্গ : পুৰুষ	GPK0088385 ফটো উপলব্ধ	165 নাম : বিজু পাণ্ডৱ মাতৃৰ নাম: অঞ্জনা পাণ্ডৱ ঘৰ নং : 58 বয়স : 38 লিঙ্গ : মহিলা	GPK9336269 ফটো উপলব্ধ
166 নাম : ৰীতা পাণ্ডৱ অন্যান্য: অঞ্জনা পাণ্ডৱ ঘৰ নং : 58 বয়স : 36 লিঙ্গ : মহিলা	GPK9336270 ফটো উপলব্ধ	167 নাম : লক্ষী পাণ্ডৱ স্বামীৰ নাম: ৰাজু পাণ্ডৱ ঘৰ নং : 58 বয়স : 34 লিঙ্গ : মহিলা	GPK0216655 ফটো উপলব্ধ	168 নাম : বৃধৰাম গোৱালা পিতাৰ নাম: সবুধন গোৱালা ঘৰ নং : 60 বয়স : 55 লিঙ্গ : পুৰুষ	GPK9336292 ফটো উপলব্ধ
169 নাম : মালতী গোৱালা স্বামীৰ নাম: বৃধৰাম গোৱালা ঘৰ নং : 60 বয়স : 50 লিঙ্গ : মহিলা	GPK9336305 ফটো উপলব্ধ	170 নাম : বিহুৰাম গোৱালা পিতাৰ নাম: সবুধন গোৱালা ঘৰ নং : 60 বয়স : 48 লিঙ্গ : পুৰুষ	GPK9336316 ফটো উপলব্ধ	171 নাম : কস্তী গোৱালা স্বামীৰ নাম: বিহুৰাম গোৱালা বিহুৰাম গোৱালা ঘৰ নং : 60 বয়স : 38 লিঙ্গ : মহিলা	GPK0181321 ফটো উপলব্ধ
172 নাম : ৰবুল গোৱালা পিতাৰ নাম: বৃধৰাম গোৱালা ঘৰ নং : 60 বয়স : 25 লিঙ্গ : পুৰুষ	GPK0215962 ফটো উপলব্ধ	173 নাম : বিজয় গোৱালা পিতাৰ নাম: বৃধৰাম গোৱালা ঘৰ নং : 60 বয়স : 20 লিঙ্গ : পুৰুষ	QGR0007377 ফটো উপলব্ধ	174 নাম : মনজৰী মুণ্ডা স্বামীৰ নাম: বলেশ্বৰ মুণ্ডা ঘৰ নং : 62 বয়স : 38 লিঙ্গ : মহিলা	GPK9336338 ফটো উপলব্ধ
175 নাম : কস্তী কৰুবা পিতাৰ নাম: বলেশ্বৰ কৰুবা ঘৰ নং : 61 বয়স : 19 লিঙ্গ : মহিলা	QGR0103523 ফটো উপলব্ধ	176 নাম : ৰাধিকা গোৱালা স্বামীৰ নাম: বজৰং গোৱালা ঘৰ নং : 62 বয়স : 56 লিঙ্গ : মহিলা	GPK9336349 ফটো উপলব্ধ	177 নাম : সন্তোষ গোৱালা পিতাৰ নাম: বজৰং গোৱালা ঘৰ নং : 62 বয়স : 38 লিঙ্গ : পুৰুষ	GPK9336350 ফটো উপলব্ধ
178 নাম : ৰীণা গোৱালা স্বামীৰ নাম: সন্তোষ গোৱালা ঘৰ নং : 62 বয়স : 36 লিঙ্গ : মহিলা	GPK9336361 ফটো উপলব্ধ	179 নাম : বিজয় গোৱালা পিতাৰ নাম: বজৰং গোৱালা ঘৰ নং : 62 বয়স : 32 লিঙ্গ : পুৰুষ	GPK0409953 ফটো উপলব্ধ	180 নাম : পিংকী তাঁতী গোৱালা স্বামীৰ নাম: বিজয় গোৱালা ঘৰ নং : 62 বয়স : 29 লিঙ্গ : মহিলা	GPK0283473 ফটো উপলব্ধ



বিধানসভা সমষ্টিৰ নম্বৰ আৰু নাম : 95-ডিমৌ  
অংশৰ নম্বৰ আৰু নাম : 1-খড়ীয়াগ্ৰাণ্ট বাগান

181 নাম : তিলেশ্বৰ ভূমিজ পিতাৰ নাম: ধাৰ্বন ভূমিজ ঘৰ নং : ৬৩ বয়স : 45 লিঙ্গ : পুৰুষ	GPK9336372 ফটো উপলব্ধ	182 নাম : বামেশ্বৰী ভূমিজ স্বামীৰ নাম: তিলেশ্বৰ ভূমিজ ঘৰ নং : ৬৩ বয়স : 40 লিঙ্গ : মহিলা	GPK9336383 ফটো উপলব্ধ	183 নাম : বাজেশ টেলেঙ্গা পিতাৰ নাম: অমৰ টেলেঙ্গা ঘৰ নং : ৬৪ বয়স : 50 লিঙ্গ : পুৰুষ	GPK9336407 ফটো উপলব্ধ
184 নাম : বাধিকা তেলেঙ্গা স্বামীৰ নাম: বাজেশ তেলেঙ্গা ঘৰ নং : ৬৪ বয়স : 42 লিঙ্গ : মহিলা	GPK0216705 ফটো উপলব্ধ	185 নাম : অনিতা তেলেঙ্গা তুঁতী পিতাৰ নাম: বাজেশ তাতী ঘৰ নং : ৬৪ বয়স : 25 লিঙ্গ : মহিলা	GPK0283523 ফটো উপলব্ধ	186 নাম : শশীলতা তেলেঙ্গা স্বামীৰ নাম: দেবেন টেলেঙ্গা ঘৰ নং : ৬৫ বয়স : 58 লিঙ্গ : মহিলা	GPK9336418 ফটো উপলব্ধ
187 নাম : লীলা তেলেঙ্গা স্বামীৰ নাম: বিনোদ টেলেঙ্গা ঘৰ নং : ৬৫ বয়স : 50 লিঙ্গ : মহিলা	GPK9336429 ফটো উপলব্ধ	188 নাম : বাজীব তেলেঙ্গা মাতৃৰ নাম: শশীলতা তেলেঙ্গা ঘৰ নং : ৬৫ বয়স : 35 লিঙ্গ : পুৰুষ	GPK1326198 ফটো উপলব্ধ	189 নাম : বাবলী তেলেঙ্গা পিতাৰ নাম: বিনোদ তেলেঙ্গা ঘৰ নং : ৬৫ বয়স : 30 লিঙ্গ : মহিলা	GPK0141218 ফটো উপলব্ধ
190 নাম : বাধা তেলেঙ্গা স্বামীৰ নাম: বাজীৰ তেলেঙ্গা ঘৰ নং : ৬৫ বয়স : 27 লিঙ্গ : মহিলা	GPK0482646 ফটো উপলব্ধ	191 নাম : দীপক তেলেঙ্গা পিতাৰ নাম: বিনোদ তেলেঙ্গা ঘৰ নং : ৬৫ বয়স : 26 লিঙ্গ : পুৰুষ	GPK0217323 ফটো উপলব্ধ	192 নাম : পৰি তেলেঙ্গা পিতাৰ নাম: বিনোদ তেলেঙ্গা ঘৰ নং : ৬৫ বয়স : 25 লিঙ্গ : মহিলা	GPK0411637 ফটো উপলব্ধ
193 নাম : আনন্দ পাণ্ডৱ মাতৃৰ নাম: পাদিনী পাণ্ডৱ ঘৰ নং : ৬৬ বয়স : 32 লিঙ্গ : পুৰুষ	GPK0093377 ফটো উপলব্ধ	194 নাম : কান পাণ্ডৱ মাতৃৰ নাম: পাদিনী পাণ্ডৱ ঘৰ নং : ৬৬ বয়স : 30 লিঙ্গ : পুৰুষ	GPK0093476 ফটো উপলব্ধ	195 নাম : মণিষা পাণ্ডৱ স্বামীৰ নাম: কান পাণ্ডৱ ঘৰ নং : ৬৬ বয়স : 27 লিঙ্গ : মহিলা	GPK0306738 ফটো উপলব্ধ
196 নাম : কুমাৰ মাছোৰা পিতাৰ নাম: শ্যামলাল মাছোৰা ঘৰ নং : ৬৭ বয়স : 48 লিঙ্গ : পুৰুষ	GPK9336452 ফটো উপলব্ধ	197 নাম : মহেশ মাছোৰা মাতৃৰ নাম: লৱ মাছোৰা ঘৰ নং : 67 বয়স : 33 লিঙ্গ : পুৰুষ	GPK1550565 ফটো উপলব্ধ	198 নাম : গৌৰি মাছোৰা পিতাৰ নাম: লৱ মাছোৰা ঘৰ নং : ৬৭ বয়স : 32 লিঙ্গ : মহিলা	GPK0283663 ফটো উপলব্ধ
199 নাম : দুছায়ন্ত মাছোৰা পিতাৰ নাম: কুমাৰ মাছোৰা ঘৰ নং : ৬৭ বয়স : 25 লিঙ্গ : পুৰুষ	GPK0283531 ফটো উপলব্ধ	200 নাম : সুলেখা মাছোৰা পিতাৰ নাম: কুমাৰ মাছোৰা ঘৰ নং : 67 বয়স : 19 লিঙ্গ : মহিলা	QGR0103606 ফটো উপলব্ধ	201 নাম : দেবাবী মাছোৰা স্বামীৰ নাম: লৱ মাছোৰা ঘৰ নং : ৬৭ক বয়স : 55 লিঙ্গ : মহিলা	GPK9336485 ফটো উপলব্ধ
202 নাম : বেণুকা মাছোৰা স্বামীৰ নাম: কুমাৰ মাছোৰা ঘৰ নং : ৬৭ক বয়স : 45 লিঙ্গ : মহিলা	GPK9336463 ফটো উপলব্ধ	203 নাম : যোগেন পাণ্ডৱ পিতাৰ নাম: বামায়া পাণ্ডৱ ঘৰ নং : ৬৮ বয়স : 60 লিঙ্গ : পুৰুষ	GPK9336496 ফটো উপলব্ধ	204 নাম : বাধা পাণ্ডৱ স্বামীৰ নাম: যোগেন পাণ্ডৱ ঘৰ নং : ৬৮ বয়স : 52 লিঙ্গ : মহিলা	GPK9336509 ফটো উপলব্ধ
205 নাম : জতীন পাণ্ডৱ পিতাৰ নাম: যোগেন পাণ্ডৱ ঘৰ নং : ৬৮ বয়স : 38 লিঙ্গ : পুৰুষ	GPK9336510 ফটো উপলব্ধ	206 নাম : সুৰেশ পাণ্ডৱ অন্যান্য: যোগেন পাণ্ডৱ ঘৰ নং : ৬৮ বয়স : 34 লিঙ্গ : পুৰুষ	GPK9342272 ফটো উপলব্ধ	207 নাম : অনীতা পাণ্ডৱ অন্যান্য: যোগেন পাণ্ডৱ ঘৰ নং : ৬৮ বয়স : 32 লিঙ্গ : মহিলা	GPK9342283 ফটো উপলব্ধ
208 নাম : জোনাকী পাণ্ডৱ পিতাৰ নাম: যোগেন পাণ্ডৱ ঘৰ নং : ৬৮ বয়স : 29 লিঙ্গ : মহিলা	GPK1345502 ফটো উপলব্ধ	209 নাম : লক্ষ্মী পাণ্ডৱ স্বামীৰ নাম: যতীন পাণ্ডৱ ঘৰ নং : ৬৮ বয়স : 28 লিঙ্গ : মহিলা	GPK0217844 ফটো উপলব্ধ	210 নাম : পখিলা পাণ্ডৱ পিতাৰ নাম: যোগেন পাণ্ডৱ ঘৰ নং : ৬৮ বয়স : 27 লিঙ্গ : মহিলা	GPK0218024 ফটো উপলব্ধ



বিধানসভা সমষ্টিৰ নম্বৰ আৰু নাম : 95-ডিমৌ  
অংশৰ নম্বৰ আৰু নাম : 1-খড়ীয়াগ্ৰাণ্ট বাগান

211 নাম : পূজা পাণ্ডৱ স্বামীৰ নাম: সুৰেশ পাণ্ডৱ ঘৰ নং : ৬৮ বয়স : 27 লিঙ্গ : মহিলা	GPK0482554 ফটো উপলব্ধ	212 নাম : সমবাৰী গঞ্জ পিতাৰ নাম: ২ সন্যাসাম গঞ্জ ঘৰ নং : ৬৮ বয়স : 57 লিঙ্গ : মহিলা	GPK0410027 ফটো উপলব্ধ	213 নাম : দীলদাৰ গঞ্জ পিতাৰ নাম: ততৰাম গঞ্জ ঘৰ নং : ৭০ বয়স : 50 লিঙ্গ : পুৰুষ	GPK9336554 ফটো উপলব্ধ
214 নাম : মিতালী গঞ্জ স্বামীৰ নাম: দীলদাৰ গঞ্জ ঘৰ নং : ৭০ বয়স : 45 লিঙ্গ : মহিলা	GPK9336565 ফটো উপলব্ধ	215 নাম : কিছন গঞ্জ পিতাৰ নাম: দীলদাৰ গঞ্জ ঘৰ নং : ৭০ বয়স : 27 লিঙ্গ : পুৰুষ	GPK0308338 ফটো উপলব্ধ	216 নাম : মাজনী পাণ্ডৱ স্বামীৰ নাম: কিচান গঞ্জ ঘৰ নং : 70 বয়স : 25 লিঙ্গ : মহিলা	GPK1560556 ফটো উপলব্ধ
#2 217 নাম : পৰ্ণিমা গঞ্জ পিতাৰ নাম: দীলদাৰ গঞ্জ ঘৰ নং : 148 বয়স : 24 লিঙ্গ : মহিলা	GPK0406363 ফটো উপলব্ধ	218 নাম : পদ্মাবতী পাণ্ডৱ পিতাৰ নাম: দাইলু পাণ্ডৱ ঘৰ নং : ৭২ বয়স : 26 লিঙ্গ : মহিলা	GPK0277871 ফটো উপলব্ধ	219 নাম : অৰুণ পাণ্ডৱ পিতাৰ নাম: পাৰালু পাণ্ডৱ ঘৰ নং : ৭২ বয়স : 44 লিঙ্গ : পুৰুষ	GPK9336598 ফটো উপলব্ধ
220 নাম : প্ৰতিমা পাণ্ডৱ স্বামীৰ নাম: অৰুণ পাণ্ডৱ ঘৰ নং : ৭২ বয়স : 40 লিঙ্গ : মহিলা	GPK9336601 ফটো উপলব্ধ	221 নাম : সঞ্জয় পাণ্ডৱ পিতাৰ নাম: পাৰালু পাণ্ডৱ ঘৰ নং : ৭২ বয়স : 40 লিঙ্গ : পুৰুষ	GPK9336612 ফটো উপলব্ধ	222 নাম : সাৰদা পাণ্ডৱ স্বামীৰ নাম: সঞ্জয় পাণ্ডৱ ঘৰ নং : ৭২ বয়স : 38 লিঙ্গ : মহিলা	GPK9336623 ফটো উপলব্ধ
223 নাম : চাহিল পাণ্ডৱ পিতাৰ নাম: অৰুণ পাণ্ডৱ ঘৰ নং : 72 বয়স : 27 লিঙ্গ : পুৰুষ	QGR0013144 ফটো উপলব্ধ	224 নাম : প্ৰিয়ংকা মাঝি পাণ্ডৱ স্বামীৰ নাম: চাহিল পাণ্ডৱ ঘৰ নং : 72 বয়স : 25 লিঙ্গ : মহিলা	QGR0013193 ফটো উপলব্ধ	225 নাম : বানাচি পাণ্ডৱ স্বামীৰ নাম: শ্ৰবণ পাণ্ডৱ ঘৰ নং : ৭৩ বয়স : 55 লিঙ্গ : মহিলা	GPK9336667 ফটো উপলব্ধ
226 নাম : বাদল পাণ্ডৱ পিতাৰ নাম: চাৰিপ্ৰসাদ পাণ্ডৱ ঘৰ নং : ৭৩ বয়স : 48 লিঙ্গ : পুৰুষ	GPK9336678 ফটো উপলব্ধ	227 নাম : বীতা পাণ্ডৱ স্বামীৰ নাম: বাদল পাণ্ডৱ ঘৰ নং : ৭৩ বয়স : 45 লিঙ্গ : মহিলা	GPK9336689 ফটো উপলব্ধ	228 নাম : অৰুপুদেৱ পাণ্ডৱ পিতাৰ নাম: শ্ৰবণ পাণ্ডৱ ঘৰ নং : ৭৩ বয়স : 33 লিঙ্গ : পুৰুষ	GPK0283614 ফটো উপলব্ধ
229 নাম : গণেশ পাণ্ডৱ পিতাৰ নাম: মৃত শ্ৰৱণ পাণ্ডৱ ঘৰ নং : ৭৩ বয়স : 32 লিঙ্গ : পুৰুষ	GPK0171157 ফটো উপলব্ধ	230 নাম : সুভদ্ৰা পাণ্ডৱ স্বামীৰ নাম: গণেশ পাণ্ডৱ ঘৰ নং : ৭৩ বয়স : 27 লিঙ্গ : মহিলা	GPK0409995 ফটো উপলব্ধ	231 নাম : ৰবিনা পাণ্ডৱ স্বামীৰ নাম: অৰুপ দেব পাণ্ডৱ ঘৰ নং : ৭৩ বয়স : 26 লিঙ্গ : মহিলা	GPK0217422 ফটো উপলব্ধ
232 নাম : দ্ববৰী পাণ্ডৱ পিতাৰ নাম: বাদল পাণ্ডৱ ঘৰ নং : 73 বয়স : 20 লিঙ্গ : মহিলা	QGR0007245 ফটো উপলব্ধ	233 নাম : ৰাতুল পাণ্ডৱ পিতাৰ নাম: ফুকন পাণ্ডৱ ঘৰ নং : ৭৪ বয়স : 31 লিঙ্গ : পুৰুষ	GPK0309229 ফটো উপলব্ধ	234 নাম : দেবন্ত পাণ্ডৱ পিতাৰ নাম: কিৰণ পাণ্ডৱ ঘৰ নং : ৭৫ বয়স : 45 লিঙ্গ : পুৰুষ	GPK9336725 ফটো উপলব্ধ
235 নাম : প্ৰাঞ্জল গোৱালা পিতাৰ নাম: বাবুল গোৱালা ঘৰ নং : ৭৬ বয়স : 41 লিঙ্গ : পুৰুষ	GPK0409920 ফটো উপলব্ধ	236 নাম : দীপা পাণ্ডৱ স্বামীৰ নাম: দেবন্ত পাণ্ডৱ ঘৰ নং : ৭৬ বয়স : 40 লিঙ্গ : মহিলা	GPK9336736 ফটো উপলব্ধ	237 নাম : পাৰ্বতী গোৱালা স্বামীৰ নাম: প্ৰাঞ্জল গোৱালা ঘৰ নং : ৭৬ বয়স : 29 লিঙ্গ : মহিলা	GPK0402453 ফটো উপলব্ধ
238 নাম : ৰজনী মাছোবা স্বামীৰ নাম: দলগোবিন মাছোবা ঘৰ নং : ৭৭ বয়স : 44 লিঙ্গ : মহিলা	GPK9336770 ফটো উপলব্ধ	239 নাম : ৰুহিত কৰুবা পিতাৰ নাম: নিতাই কৰুবা ঘৰ নং : ৭৮ বয়স : 50 লিঙ্গ : পুৰুষ	GPK9336781 ফটো উপলব্ধ	240 নাম : অনিতা কৰুবা স্বামীৰ নাম: ৰুহিত কৰুবা ঘৰ নং : ৭৮ বয়স : 45 লিঙ্গ : মহিলা	GPK9336792 ফটো উপলব্ধ



241 নাম : গিৰিধাৰী কৰুবা পিতাৰ নাম: নিতাই কৰুবা ঘৰ নং : ৭৮ বয়স : 42 লিঙ্গ : পুৰুষ	GPK9336805 ফটো উপলব্ধ	242 নাম : ললিতা কৰুবা স্বামীৰ নাম: গিৰিধাৰী কৰুবা ঘৰ নং : ৭৮ বয়স : 35 লিঙ্গ : মহিলা	GPK0110221 ফটো উপলব্ধ	243 নাম : হৰিন্দৰ কৰুবা পিতাৰ নাম: বোহিত কৰুবা ঘৰ নং : ৭৮ বয়স : 32 লিঙ্গ : পুৰুষ	GPK0369660 ফটো উপলব্ধ
244 নাম : পাপলু পানতাঁতি পিতাৰ নাম: মনু পানতাঁতি ঘৰ নং : ৭৯ বয়স : 50 লিঙ্গ : পুৰুষ	GPK9336827 ফটো উপলব্ধ	245 নাম : সুমিত পানতাঁতি পিতাৰ নাম: পাপলু পানতাঁতি ঘৰ নং : ৭৯ বয়স : 26 লিঙ্গ : পুৰুষ	GPK0217224 ফটো উপলব্ধ	246 নাম : জোন পান তাঁতি পিতাৰ নাম: পাপলো পান তাঁতি ঘৰ নং : ৭৯ বয়স : 23 লিঙ্গ : পুৰুষ	GPK0483156 ফটো উপলব্ধ
247 নাম : চুফু তেলেঙ্গা পিতাৰ নাম: আপনা তেলেঙ্গা ঘৰ নং : ৮১ বয়স : 38 লিঙ্গ : পুৰুষ	GPK9336872 ফটো উপলব্ধ	248 নাম : মিনাকী তেলেঙ্গা পিতাৰ নাম: ৰাজ কুমাৰ তেলেঙ্গা ঘৰ নং : ৮১ বয়স : 34 লিঙ্গ : মহিলা	GPK0144089 ফটো উপলব্ধ	249 নাম : সুনীল পাণ্ডব পিতাৰ নাম: চিনবাবু পাণ্ডব ঘৰ নং : ৮২ বয়স : 55 লিঙ্গ : পুৰুষ	GPK9336907 ফটো উপলব্ধ
250 নাম : ৰাম পাণ্ডৱ পিতাৰ নাম: অশোক পাণ্ডৱ ঘৰ নং : ৮২ বয়স : 34 লিঙ্গ : পুৰুষ	GPK0311357 ফটো উপলব্ধ	251 নাম : জয়মতী পাণ্ডৱ পিতাৰ নাম: অশোক পাণ্ডৱ ঘৰ নং : ৮২ বয়স : 29 লিঙ্গ : মহিলা	GPK0311597 ফটো উপলব্ধ	252 নাম : দিলীপ পাণ্ডৱ পিতাৰ নাম: বৰাইনা পাণ্ডৱ ঘৰ নং : ৮৪ বয়স : 69 লিঙ্গ : পুৰুষ	GPK9336952 ফটো উপলব্ধ
253 নাম : শিব পাণ্ডৱ পিতাৰ নাম: লুটু পাণ্ডৱ ঘৰ নং : ৮৪ বয়স : 56 লিঙ্গ : পুৰুষ	GPK9336963 ফটো উপলব্ধ	254 নাম : সন্তোষ পাণ্ডৱ পিতাৰ নাম: শিব পাণ্ডৱ ঘৰ নং : ৮৪ বয়স : 36 লিঙ্গ : পুৰুষ	GPK9336996 ফটো উপলব্ধ	255 নাম : পূৰ্ণিমা পাণ্ডৱ স্বামীৰ নাম: সন্তোষ পাণ্ডৱ ঘৰ নং : ৮৪ বয়স : 31 লিঙ্গ : মহিলা	GPK0371252 ফটো উপলব্ধ
256 নাম : দাবাজানি পাণ্ডৱ স্বামীৰ নাম: সন্তোষ পাণ্ডৱ ঘৰ নং : 84 বয়স : 21 লিঙ্গ : মহিলা	QGR0123521 ফটো উপলব্ধ	E 257 নাম : সুচিত্ৰা পাণ্ডৱ পিতাৰ নাম: আপনা পাণ্ডৱ ঘৰ নং : ৮৫ বয়স : 60 লিঙ্গ : মহিলা	GPK9337002 ফটো উপলব্ধ	258 নাম : গণেশ পাণ্ডৱ পিতাৰ নাম: পুটলু পাণ্ডৱ ঘৰ নং : ৮৫ বয়স : 55 লিঙ্গ : পুৰুষ	GPK9337024 ফটো উপলব্ধ
259 নাম : শুকুৰমণি পাণ্ডৱ স্বামীৰ নাম: গণেশ পাণ্ডৱ ঘৰ নং : ৮৫ বয়স : 50 লিঙ্গ : মহিলা	GPK9337013 ফটো উপলব্ধ	260 নাম : বেবী পাণ্ডৱ পিতাৰ নাম: গণেশ পাণ্ডৱ ঘৰ নং : ৮৫ বয়স : 25 লিঙ্গ : মহিলা	GPK0482836 ফটো উপলব্ধ	261 নাম : প্ৰদীপ পাণ্ডৱ পিতাৰ নাম: আনন্দ পাণ্ডৱ ঘৰ নং : ৮৬ বয়স : 26 লিঙ্গ : পুৰুষ	GPK0219360 ফটো উপলব্ধ
262 নাম : ৰিয়া পাণ্ডৱ স্বামীৰ নাম: প্ৰদীপ পাণ্ডৱ ঘৰ নং : ৮৬ বয়স : 25 লিঙ্গ : মহিলা	GPK0332940 ফটো উপলব্ধ	263 নাম : মুন গোৱালা স্বামীৰ নাম: হেম গোৱালা ঘৰ নং : ৮৮ বয়স : 59 লিঙ্গ : মহিলা	GPK9337068 ফটো উপলব্ধ	264 নাম : ৰীতা চাঁচনী স্বামীৰ নাম: অচেচ চাঁচনী ঘৰ নং : ৮৮ বয়স : 42 লিঙ্গ : মহিলা	GPK9337057 ফটো উপলব্ধ
265 নাম : নৰেশ দাস পিতাৰ নাম: দয়াবনিক দাস ঘৰ নং : ৮৯ বয়স : 45 লিঙ্গ : পুৰুষ	GPK9337091 ফটো উপলব্ধ	266 নাম : সুবানী দাস স্বামীৰ নাম: নৰেশ দাস ঘৰ নং : ৮৯ বয়স : 40 লিঙ্গ : মহিলা	GPK9337104 ফটো উপলব্ধ	267 নাম : পখিলা পানতাঁতি স্বামীৰ নাম: বুধৰাম পানতাঁতি ঘৰ নং : ৯০ বয়স : 64 লিঙ্গ : মহিলা	GPK9337126 ফটো উপলব্ধ
268 নাম : কৃষ্ণ পান তাঁতি মাতৃৰ নাম: পখিলা তাঁতি ঘৰ নং : ৯০ বয়স : 35 লিঙ্গ : পুৰুষ	GPK0106617 ফটো উপলব্ধ	269 নাম : সুনীতাপান তাঁতি স্বামীৰ নাম: কৃষ্ণ পান তাঁতি ঘৰ নং : ৯০ বয়স : 31 লিঙ্গ : মহিলা	GPK0106799 ফটো উপলব্ধ	270 নাম : ৰেখা তাঁতি পিতাৰ নাম: সত্য তাঁতি ঘৰ নং : 90 বয়স : 20 লিঙ্গ : মহিলা	QGR0086199 ফটো উপলব্ধ



271 নাম : সুনীলা পানতাঁতি স্বামীৰ নাম: নিপেন পানতাঁতি ঘৰ নং : ৯১ বয়স : 60 লিঙ্গ : মহিলা	GPK9337137 ফটো উপলব্ধ	272 নাম : সুনীল পানতাঁতি পিতাৰ নাম: নিপেন পানতাঁতি ঘৰ নং : ৯১ বয়স : 38 লিঙ্গ : পুৰুষ	GPK9337159 ফটো উপলব্ধ	273 নাম : আন্দোলন পান তাঁতি পিতাৰ নাম: লাতিয়ে নিপেন পান তাঁতি ঘৰ নং : ৯১ বয়স : 35 লিঙ্গ : পুৰুষ	GPK0410175 ফটো উপলব্ধ
274 নাম : ৰূপা পান তাঁতি স্বামীৰ নাম: আন্দোলন পান তাঁতি ঘৰ নং : ৯১ বয়স : 27 লিঙ্গ : মহিলা	GPK0410167 ফটো উপলব্ধ	275 নাম : দলারী পাণ্ডৱ অন্যান্য: প্ৰমিলা পাণ্ডৱ ঘৰ নং : ৯৩ বয়স : 37 লিঙ্গ : মহিলা	GPK0136523 ফটো উপলব্ধ	276 নাম : অজয় পাণ্ডৱ পিতাৰ নাম: জগলু পাণ্ডৱ ঘৰ নং : ৯৩ বয়স : 36 লিঙ্গ : পুৰুষ	GPK0284570 ফটো উপলব্ধ
277 নাম : চাকতুলী প্ৰজা পাণ্ডৱ অন্যান্য: অজয় পাণ্ডৱ ঘৰ নং : ৯৩ বয়স : 33 লিঙ্গ : মহিলা	GPK0216663 ফটো উপলব্ধ	278 নাম : ৰাম প্ৰসাদ পাণ্ডৱ মাতৃৰ নাম: প্ৰমিলা পাণ্ডৱ ঘৰ নং : ৯৩ বয়স : 32 লিঙ্গ : পুৰুষ	GPK0216903 ফটো উপলব্ধ	279 নাম : সনীয়া পাণ্ডৱ মাতৃৰ নাম: প্ৰমিলা পাণ্ডৱ ঘৰ নং : ৯৩ বয়স : 30 লিঙ্গ : পুৰুষ	GPK0215954 ফটো উপলব্ধ
280 নাম : মংলু পাণ্ডৱ পিতাৰ নাম: জগলু পাণ্ডৱ ঘৰ নং : ৯৩ বয়স : 29 লিঙ্গ : পুৰুষ	GPK0483222 ফটো উপলব্ধ	281 নাম : ৰাজা মুছুআ মাতৃৰ নাম: দীপা মসুৱা ঘৰ নং : 93 বয়স : 23 লিঙ্গ : পুৰুষ	QGR0122507 ফটো উপলব্ধ	282 নাম : প্ৰিয়ংকা পাণ্ডৱ পিতাৰ নাম: জগলু পাণ্ডৱ ঘৰ নং : 93 বয়স : 22 লিঙ্গ : মহিলা	QGR0007146 ফটো উপলব্ধ
#2 283 নাম : গোলাপী ক্ষেত্ৰপাল স্বামীৰ নাম: গোলাপ ক্ষেত্ৰপাল ঘৰ নং : ৯৪ বয়স : 55 লিঙ্গ : মহিলা	GPK9337217 ফটো উপলব্ধ	284 নাম : বিপুল ক্ষেত্ৰপাল পিতাৰ নাম: গোপাল ক্ষেত্ৰপাল ঘৰ নং : ৯৪ বয়স : 38 লিঙ্গ : পুৰুষ	GPK9337228 ফটো উপলব্ধ	285 নাম : নেইনা ক্ষেত্ৰপাল স্বামীৰ নাম: সুৰেচন ক্ষেত্ৰপাল ঘৰ নং : ৯৪ বয়স : 32 লিঙ্গ : মহিলা	GPK0174086 ফটো উপলব্ধ
286 নাম : সুনীল ক্ষেত্ৰপাল পিতাৰ নাম: গোলাপ ক্ষেত্ৰপাল ঘৰ নং : ৯৪ বয়স : 27 লিঙ্গ : পুৰুষ	GPK0409847 ফটো উপলব্ধ	287 নাম : সুনীল ক্ষেত্ৰপাল পিতাৰ নাম: গোলাপ ক্ষেত্ৰপাল ঘৰ নং : 94 বয়স : 27 লিঙ্গ : পুৰুষ	QGR0007302 ফটো উপলব্ধ	288 নাম : লেইলা ক্ষেত্ৰপাল স্বামীৰ নাম: সুনীল ক্ষেত্ৰপাল ঘৰ নং : 94 বয়স : 25 লিঙ্গ : মহিলা	QGR0007286 ফটো উপলব্ধ
E 289 নাম : সুখ তেলেঙ্গা পিতাৰ নাম: ভৰত তেলেঙ্গা ঘৰ নং : ৯৫ বয়স : 60 লিঙ্গ : পুৰুষ	GPK9337251 ফটো উপলব্ধ	290 নাম : চিন্তামণি তেলেঙ্গা স্বামীৰ নাম: চুখু তেলেঙ্গা ঘৰ নং : ৯৫ বয়স : 52 লিঙ্গ : মহিলা	GPK9337240 ফটো উপলব্ধ	291 নাম : নিকিতা তেলেঙ্গা স্বামীৰ নাম: বিকি তেলেঙ্গা ঘৰ নং : 95 বয়স : 30 লিঙ্গ : মহিলা	GPK1578236 ফটো উপলব্ধ
292 নাম : নিকিতা তেলেঙ্গা স্বামীৰ নাম: বিকি তেলেঙ্গা ঘৰ নং : 95 বয়স : 30 লিঙ্গ : মহিলা	QGR0007229 ফটো উপলব্ধ	293 নাম : বিকি তেলেঙ্গা পিতাৰ নাম: অশোক তেলেঙ্গা ঘৰ নং : ৯৫ বয়স : 29 লিঙ্গ : পুৰুষ	GPK0315648 ফটো উপলব্ধ	294 নাম : দুৰ্গা পাণ্ডৱ পিতাৰ নাম: পতা পাণ্ডৱ ঘৰ নং : ৯৬ বয়স : 45 লিঙ্গ : পুৰুষ	GPK9337273 ফটো উপলব্ধ
E 295 নাম : সুকন্তি পাণ্ডৱ স্বামীৰ নাম: দুৰ্গা পাণ্ডৱ ঘৰ নং : ৯৬ বয়স : 42 লিঙ্গ : মহিলা	GPK9337284 ফটো উপলব্ধ	296 নাম : মনসা পাণ্ডৱ পিতাৰ নাম: পতা পাণ্ডৱ ঘৰ নং : ৯৬ বয়স : 39 লিঙ্গ : পুৰুষ	GPK9337295 ফটো উপলব্ধ	297 নাম : সৰস্বতী পাণ্ডৱ স্বামীৰ নাম: মনসা পাণ্ডৱ ঘৰ নং : ৯৬ বয়স : 39 লিঙ্গ : মহিলা	GPK0254847 ফটো উপলব্ধ
298 নাম : মুকেশ পাণ্ডৱ পিতাৰ নাম: মনসা পাণ্ডৱ ঘৰ নং : 96 বয়স : 26 লিঙ্গ : পুৰুষ	GPK1550524 ফটো উপলব্ধ	299 নাম : মৰমী পাণ্ডৱ পিতাৰ নাম: মনসা পাণ্ডৱ ঘৰ নং : 96 বয়স : 25 লিঙ্গ : মহিলা	GPK1547660 ফটো উপলব্ধ	300 নাম : বিনা পাণ্ডৱ স্বামীৰ নাম: সীতাৰাম পাণ্ডৱ ঘৰ নং : ৯৭ বয়স : 64 লিঙ্গ : মহিলা	GPK9337308 ফটো উপলব্ধ



301 নাম : শ্ৰবণ পাণ্ডব পিতাৰ নাম: সীতাৰাম পাণ্ডব ঘৰ নং : ৯৭ বয়স : 55 লিঙ্গ : পুৰুষ	GPK9337319 ফটো উপলব্ধ	302 নাম : দুখেশ্বৰী কিচান স্বামীৰ নাম: বলীন কিচান ঘৰ নং : ৯৮ বয়স : 65 লিঙ্গ : মহিলা	GPK9337364 ফটো উপলব্ধ	303 নাম : বীণা কিচান স্বামীৰ নাম: পুনেশ্বৰ কিচান ঘৰ নং : ৯৮ বয়স : 45 লিঙ্গ : মহিলা	GPK9337342 ফটো উপলব্ধ
304 নাম : গবিন্দা কিচান পিতাৰ নাম: বলীন কিচান ঘৰ নং : ৯৮ বয়স : 38 লিঙ্গ : পুৰুষ	GPK9337375 ফটো উপলব্ধ	305 নাম : বেলমতী গৌৱালা স্বামীৰ নাম: দিলাবৰ গৌৱালা ঘৰ নং : ৯৮ বয়স : 36 লিঙ্গ : মহিলা	GPK0402206 ফটো উপলব্ধ	S 306 নাম : পূৰ্বী কিষাণ মাতৃৰ নাম: দুখেশ্বৰী কিষাণ ঘৰ নং : ৯৮ বয়স : 126 লিঙ্গ : মহিলা	GPK0175018 ফটো উপলব্ধ
307 নাম : মুনকী কিচান মাতৃৰ নাম: দুখেশ্বৰী কিষাণ ঘৰ নং : ৯৮ বয়স : 29 লিঙ্গ : পুৰুষ	GPK0175059 ফটো উপলব্ধ	308 নাম : পূৰ্ণিমা তেলেঙ্গা স্বামীৰ নাম: জিতেন তেলেঙ্গা ঘৰ নং : ৯৮ বয়স : 41 লিঙ্গ : মহিলা	GPK9337397 ফটো উপলব্ধ	309 নাম : কিৰণ মুণ্ডা মাতৃৰ নাম: মীয়া মুণ্ডা ঘৰ নং : 100ক বয়স : 20 লিঙ্গ : পুৰুষ	QGR0127720 ফটো উপলব্ধ
310 নাম : সুবাসী পানতাতি স্বামীৰ নাম: প্ৰকাশ পানতাতি ঘৰ নং : ১০১ বয়স : 70 লিঙ্গ : মহিলা	GPK9337444 ফটো উপলব্ধ	311 নাম : সুৰেশ পানতাতি পিতাৰ নাম: প্ৰকাশ পানতাতি ঘৰ নং : ১০১ বয়স : 48 লিঙ্গ : পুৰুষ	GPK9337455 ফটো উপলব্ধ	312 নাম : ৰাজু পানতাতি মাতৃৰ নাম: সুভাষী পানতাতি ঘৰ নং : ১০১ বয়স : 40 লিঙ্গ : পুৰুষ	GPK9337477 ফটো উপলব্ধ
313 নাম : জোনাকী পানতাতি মাতৃৰ নাম: সুভাষী পানতাতি ঘৰ নং : ১০১ বয়স : 37 লিঙ্গ : মহিলা	GPK9337466 ফটো উপলব্ধ	#2 314 নাম : জানকী বনিকদাস স্বামীৰ নাম: অভিমন্যু. বনিকদাস ঘৰ নং : 103 বয়স : 70 লিঙ্গ : মহিলা	GPK9337513 ফটো উপলব্ধ	315 নাম : ৰমেশ পানতাতি পিতাৰ নাম: মধুনা পানতাতি ঘৰ নং : ১০২ বয়স : 60 লিঙ্গ : পুৰুষ	GPK9337488 ফটো উপলব্ধ
E 316 নাম : দুৰ্গা পানতাতি স্বামীৰ নাম: ৰমেশ পানতাতি ঘৰ নং : ১০২ বয়স : 55 লিঙ্গ : মহিলা	GPK9337499 ফটো উপলব্ধ	317 নাম : বিমল পানতাতি পিতাৰ নাম: ৰমেশ পানতাতি ঘৰ নং : ১০২ বয়স : 38 লিঙ্গ : পুৰুষ	GPK9337502 ফটো উপলব্ধ	318 নাম : সাৰথী তাঁতী স্বামীৰ নাম: বিমল তাঁতী ঘৰ নং : ১০২ বয়স : 37 লিঙ্গ : মহিলা	GPK9337524 ফটো উপলব্ধ
319 নাম : পূৰ্ণিমা তাঁতী স্বামীৰ নাম: দেৱজিত তাঁতী ঘৰ নং : ১০২ বয়স : 32 লিঙ্গ : মহিলা	GPK0409771 ফটো উপলব্ধ	320 নাম : মাদবী তাঁতী পিতাৰ নাম: ৰমেশ তাঁতী ঘৰ নং : ১০২ বয়স : 30 লিঙ্গ : মহিলা	GPK9342363 ফটো উপলব্ধ	321 নাম : দেৱজিত তাঁতী পিতাৰ নাম: ৰমেশ তাঁতী ঘৰ নং : ১০২ বয়স : 30 লিঙ্গ : পুৰুষ	GPK9342385 ফটো উপলব্ধ
322 নাম : অভয় তাঁতী পিতাৰ নাম: ৰমেশ তাঁতী ঘৰ নং : ১০২ বয়স : 26 লিঙ্গ : পুৰুষ	GPK0217083 ফটো উপলব্ধ	323 নাম : বীৰেন বনিকদাস পিতাৰ নাম: অভিমন্যু. বনিকদাস ঘৰ নং : ১০৩ বয়স : 43 লিঙ্গ : পুৰুষ	GPK9337535 ফটো উপলব্ধ	324 নাম : হীৰা বনিকদাস স্বামীৰ নাম: বীৰেন বনিকদাস ঘৰ নং : ১০৩ বয়স : 40 লিঙ্গ : মহিলা	GPK9337568 ফটো উপলব্ধ
325 নাম : বিৰেশ্ব বনিকদাস পিতাৰ নাম: অভিমন্যু. বনিকদাস ঘৰ নং : ১০৩ বয়স : 38 লিঙ্গ : পুৰুষ	GPK9337546 ফটো উপলব্ধ	326 নাম : দিগন্ত বনিক দাস পিতাৰ নাম: বীৰেন বনিক দাস ঘৰ নং : 103 বয়স : 25 লিঙ্গ : পুৰুষ	QGR0110171 ফটো উপলব্ধ	327 নাম : প্ৰিয়া বনিক দাস পিতাৰ নাম: বীৰেন বনিক দাস ঘৰ নং : 103 বয়স : 21 লিঙ্গ : মহিলা	QGR0046524 ফটো উপলব্ধ
328 নাম : ৰীতা প্ৰধান স্বামীৰ নাম: চান প্ৰধান ঘৰ নং : ১০৪ বয়স : 62 লিঙ্গ : মহিলা	GPK9337579 ফটো উপলব্ধ	329 নাম : কুন্দন প্ৰধান পিতাৰ নাম: চান প্ৰধান ঘৰ নং : ১০৪ বয়স : 45 লিঙ্গ : পুৰুষ	GPK9337580 ফটো উপলব্ধ	330 নাম : কুল প্ৰধান স্বামীৰ নাম: কুন্দন প্ৰধান ঘৰ নং : ১০৪ বয়স : 40 লিঙ্গ : মহিলা	GPK9337591 ফটো উপলব্ধ



331 নাম : বিক্রান্ত প্রধান পিতাৰ নাম: চান প্রধান ঘৰ নং : ১০৪ বয়স : 30 লিঙ্গ : পুৰুষ	GPK0371245 ফটো উপলব্ধ	332 নাম : কল্পনা বনিকদাস স্বামীৰ নাম: চিদাম বনিকদাস ঘৰ নং : ১০৫ বয়স : 60 লিঙ্গ : মহিলা	GPK9337626 ফটো উপলব্ধ	333 নাম : নেইনা কৰ্মকাৰ স্বামীৰ নাম: মহেশ্বৰ বানিক দাস ঘৰ নং : ১০৫ বয়স : 29 লিঙ্গ : মহিলা	GPK0112847 ফটো উপলব্ধ
334 নাম : চৈনেশ বানিক দাস মাতৃৰ নাম: কল্পনা বানিক দাস ঘৰ নং : ১০৫ বয়স : 28 লিঙ্গ : পুৰুষ	GPK0216853 ফটো উপলব্ধ	335 নাম : সত্য বানিক দাস পিতাৰ নাম: সুদাম বানিক দাস ঘৰ নং : ১০৫ বয়স : 27 লিঙ্গ : পুৰুষ	GPK0283564 ফটো উপলব্ধ	336 নাম : নিকিতা বানিক দাস স্বামীৰ নাম: সত্য বানিক দাস ঘৰ নং : 105 বয়স : 23 লিঙ্গ : মহিলা	QGR0007179 ফটো উপলব্ধ
337 নাম : বশিা বানিক দাস স্বামীৰ নাম: চংকেশ্বৰ বানিক দাস ঘৰ নং : 105 বয়স : 23 লিঙ্গ : মহিলা	QGR0007187 ফটো উপলব্ধ	338 নাম : প্ৰিয়ংকা তাঁতী পিতাৰ নাম: দেবেন তাঁতী ঘৰ নং : 105 বয়স : 23 লিঙ্গ : মহিলা	QGR0118638 ফটো উপলব্ধ	339 নাম : লক্ষ্মী বানিক দাস স্বামীৰ নাম: চৈনেশ বানিক দাস ঘৰ নং : 105 বয়স : 22 লিঙ্গ : মহিলা	QGR0007138 ফটো উপলব্ধ
340 নাম : দেবেন পান তাঁতী পিতাৰ নাম: চক্ৰ পান তাঁতী ঘৰ নং : ১০৬ বয়স : 54 লিঙ্গ : পুৰুষ	GPK9337637 ফটো উপলব্ধ	E 341 নাম : লক্ষী পান তাঁতী স্বামীৰ নাম: দেবেন মিশ্ৰ ঘৰ নং : ১০৬ বয়স : 50 লিঙ্গ : মহিলা	GPK9337648 ফটো উপলব্ধ	342 নাম : দুৰ্লভ মিশ্ৰ পিতাৰ নাম: চক্ৰ মিশ্ৰ ঘৰ নং : ১০৬ বয়স : 50 লিঙ্গ : পুৰুষ	GPK9337659 ফটো উপলব্ধ
343 নাম : চিলা মিশ্ৰ স্বামীৰ নাম: দুৰ্লভ মিশ্ৰ ঘৰ নং : ১০৬ বয়স : 45 লিঙ্গ : মহিলা	GPK9337660 ফটো উপলব্ধ	344 নাম : প্ৰদীপ তাঁতী পিতাৰ নাম: দুৰ্লভ তাঁতী ঘৰ নং : ১০৬ বয়স : 26 লিঙ্গ : পুৰুষ	GPK0217190 ফটো উপলব্ধ	345 নাম : বিজয় পান তাঁতী পিতাৰ নাম: দেবেন পান তাঁতী ঘৰ নং : ১০৬ বয়স : 22 লিঙ্গ : পুৰুষ	GPK0488437 ফটো উপলব্ধ
S 346 নাম : দিপা তাংতী পিতাৰ নাম: দেবেন তাঁতী ঘৰ নং : ১০৬ বয়স : 27 লিঙ্গ : মহিলা	GPK0410373 ফটো উপলব্ধ	347 নাম : বীতা পান তাঁতী স্বামীৰ নাম: ধৰম বাজা পান তাঁতী ঘৰ নং : ১০৭ বয়স : 38 লিঙ্গ : মহিলা	GPK9337671 ফটো উপলব্ধ	348 নাম : লখু কৰুবা পিতাৰ নাম: বগা কৰুবা ঘৰ নং : ১০৮ বয়স : 48 লিঙ্গ : পুৰুষ	GPK9337706 ফটো উপলব্ধ
349 নাম : সম্পত্তি কৰুবা স্বামীৰ নাম: লখু কৰুবা ঘৰ নং : ১০৮ বয়স : 43 লিঙ্গ : মহিলা	GPK9337717 ফটো উপলব্ধ	350 নাম : কৰণ কৰুবা অন্যান্য: লখু কৰুবা ঘৰ নং : ১০৮ বয়স : 27 লিঙ্গ : পুৰুষ	GPK0217984 ফটো উপলব্ধ	351 নাম : লক্ষীমণি কৰুবা স্বামীৰ নাম: কৰণ কৰুবা ঘৰ নং : 108 বয়স : 26 লিঙ্গ : মহিলা	QGR0014217 ফটো উপলব্ধ
352 নাম : ধন কৰুবা পিতাৰ নাম: ফেকুবা কৰুবা ঘৰ নং : ১০৯ বয়স : 45 লিঙ্গ : পুৰুষ	GPK9337728 ফটো উপলব্ধ	353 নাম : নীলমনি কৰুবা স্বামীৰ নাম: ধন কৰুবা ঘৰ নং : ১০৯ বয়স : 38 লিঙ্গ : মহিলা	GPK9337739 ফটো উপলব্ধ	354 নাম : তুফানী মাছোৱা স্বামীৰ নাম: বচন মাছোৱা ঘৰ নং : ১০৯ বয়স : 36 লিঙ্গ : মহিলা	GPK0113308 ফটো উপলব্ধ
355 নাম : জুনকী কৰুবা পিতাৰ নাম: ধনু কৰুবা ঘৰ নং : 109 বয়স : 26 লিঙ্গ : মহিলা	GPK1550557 ফটো উপলব্ধ	356 নাম : সাবি গোৱালা স্বামীৰ নাম: কাৰ্তিক গোৱালা ঘৰ নং : ১১১ বয়স : 50 লিঙ্গ : মহিলা	GPK9337795 ফটো উপলব্ধ	357 নাম : বাজ গোৱালা পিতাৰ নাম: কাৰ্তিক গোৱালা ঘৰ নং : ১১১ বয়স : 38 লিঙ্গ : পুৰুষ	GPK9337784 ফটো উপলব্ধ
E 358 নাম : অতি গোৱালা পিতাৰ নাম: কাৰ্তিক গোৱালা ঘৰ নং : ১১১ বয়স : 33 লিঙ্গ : মহিলা	GPK0482901 ফটো উপলব্ধ	359 নাম : সোনীয়া গোৱালা পিতাৰ নাম: বাজেশ গোৱালা ঘৰ নং : ১১১ বয়স : 25 লিঙ্গ : মহিলা	GPK0410183 ফটো উপলব্ধ	360 নাম : সুমন গোৱালা পিতাৰ নাম: বাজেশ গোৱালা ঘৰ নং : ১১১ বয়স : 24 লিঙ্গ : পুৰুষ	GPK0410217 ফটো উপলব্ধ



<p>S 361</p> <p>নাম : সুকতাৰ দে পিতাৰ নাম: নিতাই দে ঘৰ নং : ১১৩ বয়স : 55 লিঙ্গ : পুৰুষ</p> <p>ফটো উপলব্ধ</p>	<p>GPK9337864</p>	<p>362</p> <p>নাম : সুজিত দে পিতাৰ নাম: নিতাই দে ঘৰ নং : ১১৩ বয়স : 42 লিঙ্গ : পুৰুষ</p> <p>ফটো উপলব্ধ</p>	<p>GPK9337842</p>	<p>363</p> <p>নাম : দীপা দে স্বামীৰ নাম: সুজিত দে ঘৰ নং : ১১৩ বয়স : 38 লিঙ্গ : মহিলা</p> <p>ফটো উপলব্ধ</p>	<p>GPK9337853</p>
<p>364</p> <p>নাম : বাপি দে মাতৃৰ নাম: গীতাৰাণী দে ঘৰ নং : ১১৩ বয়স : 36 লিঙ্গ : মহিলা</p> <p>ফটো উপলব্ধ</p>	<p>GPK9337875</p>	<p>365</p> <p>নাম : প্ৰিয়ংকা দে পিতাৰ নাম: সুজিত দে ঘৰ নং : ১১৩ বয়স : 20 লিঙ্গ : মহিলা</p> <p>ফটো উপলব্ধ</p>	<p>QGR0070649</p>	<p>366</p> <p>নাম : বিন্দিয়া কৰুৱা পিতাৰ নাম: ফাগু কৰুৱা ঘৰ নং : ১১৫ বয়স : 45 লিঙ্গ : মহিলা</p> <p>ফটো উপলব্ধ</p>	<p>GPK9337922</p>
<p>367</p> <p>নাম : পেটেল কৰুৱা পিতাৰ নাম: ফাগু কৰুৱা ঘৰ নং : ১১৫ বয়স : 37 লিঙ্গ : পুৰুষ</p> <p>ফটো উপলব্ধ</p>	<p>GPK0483248</p>	<p>368</p> <p>নাম : ৰেনকা কৰুৱা স্বামীৰ নাম: পেটেল কৰুৱা ঘৰ নং : ১১৫ বয়স : 30 লিঙ্গ : মহিলা</p> <p>ফটো উপলব্ধ</p>	<p>GPK0483271</p>	<p>369</p> <p>নাম : গপাল মুণ্ডা পিতাৰ নাম: মাংৰা মুণ্ডা ঘৰ নং : ১১৬ বয়স : 50 লিঙ্গ : পুৰুষ</p> <p>ফটো উপলব্ধ</p>	<p>GPK9337933</p>
<p>370</p> <p>নাম : কল্পনা তাঁতী স্বামীৰ নাম: শিব তাঁতী ঘৰ নং : ১১৭ বয়স : 53 লিঙ্গ : মহিলা</p> <p>ফটো উপলব্ধ</p>	<p>GPK9337966</p>	<p>S 371</p> <p>নাম : মীৰা তাঁতী পিতাৰ নাম: শিব তাঁতী ঘৰ নং : ১১৭ বয়স : 29 লিঙ্গ : মহিলা</p> <p>ফটো উপলব্ধ</p>	<p>GPK1345499</p>	<p>372</p> <p>নাম : ৰাজেন্দ্ৰ তাঁতী পিতাৰ নাম: শিব তাঁতী ঘৰ নং : ১১৭ বয়স : 28 লিঙ্গ : পুৰুষ</p> <p>ফটো উপলব্ধ</p>	<p>GPK0483180</p>
<p>S 373</p> <p>নাম : প্ৰিয়ংকা তাঁতী স্বামীৰ নাম: ৰাজু তাঁতী ঘৰ নং : ১১৭ বয়স : 27 লিঙ্গ : মহিলা</p> <p>ফটো উপলব্ধ</p>	<p>GPK0483123</p>	<p>374</p> <p>নাম : চানিৰাম গড় পিতাৰ নাম: দালঠু গড় ঘৰ নং : ১১৮ বয়স : 54 লিঙ্গ : পুৰুষ</p> <p>ফটো উপলব্ধ</p>	<p>GPK9337999</p>	<p>375</p> <p>নাম : নিৰ পানতাঁতী স্বামীৰ নাম: মোঙ্গুলু পান তাঁতী ঘৰ নং : ১১৮ বয়স : 51 লিঙ্গ : মহিলা</p> <p>ফটো উপলব্ধ</p>	<p>GPK9337988</p>
<p>376</p> <p>নাম : আনন্দ তাঁতী পিতাৰ নাম: কনক তাঁতী ঘৰ নং : ১১৯ বয়স : 48 লিঙ্গ : পুৰুষ</p> <p>ফটো উপলব্ধ</p>	<p>GPK9338016</p>	<p>377</p> <p>নাম : বিনোদ তাঁতী পিতাৰ নাম: কনক তাঁতী ঘৰ নং : ১১৯ বয়স : 43 লিঙ্গ : পুৰুষ</p> <p>ফটো উপলব্ধ</p>	<p>GPK9338049</p>	<p>378</p> <p>নাম : ববীতা তাঁতী স্বামীৰ নাম: আনন্দ তাঁতী ঘৰ নং : ১১৯ বয়স : 42 লিঙ্গ : মহিলা</p> <p>ফটো উপলব্ধ</p>	<p>GPK9338027</p>
<p>379</p> <p>নাম : কপিল তাঁতী পিতাৰ নাম: আনন্দ তাঁতী ঘৰ নং : 119 বয়স : 28 লিঙ্গ : পুৰুষ</p> <p>ফটো উপলব্ধ</p>	<p>GPK1575042</p>	<p>380</p> <p>নাম : মাজনী পানতাঁতী স্বামীৰ নাম: আনন্দ তাঁতী ঘৰ নং : ১১৯ বয়স : 27 লিঙ্গ : মহিলা</p> <p>ফটো উপলব্ধ</p>	<p>GPK0218040</p>	<p>381</p> <p>নাম : হিৰামনি তাঁতী স্বামীৰ নাম: কপিল তাংতী ঘৰ নং : ১১৯ বয়স : 24 লিঙ্গ : মহিলা</p> <p>ফটো উপলব্ধ</p>	<p>GPK0412197</p>
<p>382</p> <p>নাম : বানী দাস পিতাৰ নাম: আনন্দ দাস ঘৰ নং : ১২০ বয়স : 43 লিঙ্গ : মহিলা</p> <p>ফটো উপলব্ধ</p>	<p>GPK9338083</p>	<p>383</p> <p>নাম : উতপল দাস পিতাৰ নাম: অংগদ দাস ঘৰ নং : ১২০ বয়স : 41 লিঙ্গ : পুৰুষ</p> <p>ফটো উপলব্ধ</p>	<p>GPK9338094</p>	<p>384</p> <p>নাম : ৰীতা দাস স্বামীৰ নাম: উতপল দাস ঘৰ নং : ১২০ বয়স : 36 লিঙ্গ : মহিলা</p> <p>ফটো উপলব্ধ</p>	<p>GPK9338107</p>
<p>385</p> <p>নাম : বাপু পানতাতি পিতাৰ নাম: গৱৰ পানতাতি ঘৰ নং : ১২১ বয়স : 44 লিঙ্গ : পুৰুষ</p> <p>ফটো উপলব্ধ</p>	<p>GPK9338129</p>	<p>386</p> <p>নাম : সভা পানতাতি স্বামীৰ নাম: বাপু পানতাতি ঘৰ নং : ১২১ বয়স : 40 লিঙ্গ : মহিলা</p> <p>ফটো উপলব্ধ</p>	<p>GPK9338130</p>	<p>387</p> <p>নাম : কুমাৰী পানতাতি স্বামীৰ নাম: ফটু পানতাতি ঘৰ নং : ১২১ বয়স : 38 লিঙ্গ : মহিলা</p> <p>ফটো উপলব্ধ</p>	<p>GPK9338152</p>
<p>388</p> <p>নাম : কাজল পানতাঁতী স্বামীৰ নাম: ৰাজু পানতাঁতী ঘৰ নং : 121 বয়স : 27 লিঙ্গ : মহিলা</p> <p>ফটো উপলব্ধ</p>	<p>GPK1575232</p>	<p>389</p> <p>নাম : ৰাজু পানতাঁতী পিতাৰ নাম: বাপু পানতাঁতী ঘৰ নং : ১২১ বয়স : 25 লিঙ্গ : পুৰুষ</p> <p>ফটো উপলব্ধ</p>	<p>GPK0405340</p>	<p>390</p> <p>নাম : কীৰ্ত্তচন্দ্ৰ দাস পিতাৰ নাম: পৰিৱৰ্ত্ত বণিকদাস ঘৰ নং : ১২২ বয়স : 45 লিঙ্গ : পুৰুষ</p> <p>ফটো উপলব্ধ</p>	<p>GPK9338185</p>



391 নাম : মীৰা বণিকদাস স্বামীৰ নাম: কীৰ্ত্তি বণিকদাস ঘৰ নং : ১২২ বয়স : 41 লিঙ্গ : মহিলা	GPK9338196 ফটো উপলব্ধ	392 নাম : শ্ৰীমতী অল্পনা বণিকদাস পিতাৰ নাম: শ্ৰী পবিত্ৰ বণিকদাস ঘৰ নং : ১২২ বয়স : 39 লিঙ্গ : মহিলা	GPK9338209 ফটো উপলব্ধ	393 নাম : আৰতি বাণিক দাস পিতাৰ নাম: পবিত্ৰ বাণিক দাস ঘৰ নং : ১২২ বয়স : 35 লিঙ্গ : মহিলা	GPK0483107 ফটো উপলব্ধ
394 নাম : সন্তোষ ঠাকুৰ পিতাৰ নাম: জগদীশ ঠাকুৰ ঘৰ নং : 122 বয়স : 34 লিঙ্গ : পুৰুষ	QGR0080267 ফটো উপলব্ধ	395 নাম : জয়দীপ বানিক দাস পিতাৰ নাম: কীৰ্ত্তি চন্দ্ৰ দাস ঘৰ নং : ১২২ বয়স : 24 লিঙ্গ : পুৰুষ	GPK0410522 ফটো উপলব্ধ	396 নাম : খগেশ্বৰ বানিক দাস পিতাৰ নাম: কীৰ্ত্তি চন্দ্ৰ দাস ঘৰ নং : ১২২ বয়স : 24 লিঙ্গ : পুৰুষ	GPK0411686 ফটো উপলব্ধ
S 397 নাম : ববিতা বাব্বিক দাস স্বামীৰ নাম: জয়দীপ বানিক দাস ঘৰ নং : 122 বয়স : 21 লিঙ্গ : মহিলা	QGR0007211 ফটো উপলব্ধ	398 নাম : দেবেশ্বৰ কৰুবা পিতাৰ নাম: চুকধন কৰুবা ঘৰ নং : ১২৩ বয়স : 44 লিঙ্গ : পুৰুষ	GPK9338232 ফটো উপলব্ধ	399 নাম : বণিতা কৰুবা স্বামীৰ নাম: দেবেশ্বৰ কৰুবা ঘৰ নং : ১২৩ বয়স : 40 লিঙ্গ : মহিলা	GPK9338243 ফটো উপলব্ধ
400 নাম : বিংকী কৰ্মকাৰ কৰুবা স্বামীৰ নাম: গণেশ কৰুবা ঘৰ নং : 123 বয়স : 26 লিঙ্গ : মহিলা	GPK1558410 ফটো উপলব্ধ	#2 401 নাম : দেবীকা পানতাঁতী স্বামীৰ নাম: সুমিত পানতাঁতী ঘৰ নং : 79 বয়স : 24 লিঙ্গ : মহিলা	QGR0073981 ফটো উপলব্ধ	402 নাম : গনেশ কৰুবা পিতাৰ নাম: দেবেশ্বৰ কৰুবা ঘৰ নং : ১২৩ বয়স : 23 লিঙ্গ : পুৰুষ	GPK0482877 ফটো উপলব্ধ
403 নাম : প্ৰদীপ কৰুবা পিতাৰ নাম: হেমহন কৰুবা ঘৰ নং : ১২৫ বয়স : 47 লিঙ্গ : পুৰুষ	GPK9338301 ফটো উপলব্ধ	404 নাম : মুলেশ্বৰ কৰুবা পিতাৰ নাম: লালমহন কৰুবা ঘৰ নং : ১২৬ বয়স : 50 লিঙ্গ : পুৰুষ	GPK9338323 ফটো উপলব্ধ	405 নাম : ৰাধিকা ভূঞা স্বামীৰ নাম: ৰঘু ভূঞা ঘৰ নং : ১২৬ বয়স : 25 লিঙ্গ : মহিলা	GPK0402586 ফটো উপলব্ধ
406 নাম : ধিৰেণ তাতি পিতাৰ নাম: বেঞ্জামিন তাতি ঘৰ নং : ১২৭ বয়স : 40 লিঙ্গ : পুৰুষ	GPK9338378 ফটো উপলব্ধ	407 নাম : পুষ্প তাতি স্বামীৰ নাম: জগদীশ তাতি ঘৰ নং : ১২৭ বয়স : 39 লিঙ্গ : মহিলা	GPK9338367 ফটো উপলব্ধ	408 নাম : পদ্মাবতী তাতি স্বামীৰ নাম: ধিৰেন তাতি ঘৰ নং : ১২৭ বয়স : 38 লিঙ্গ : মহিলা	GPK9338389 ফটো উপলব্ধ
409 নাম : সন্ট পান তাঁতী পিতাৰ নাম: ধিৰেন পান তাঁতী ঘৰ নং : 127 বয়স : 25 লিঙ্গ : পুৰুষ	QGR0007278 ফটো উপলব্ধ	410 নাম : বিপুল পানতাতি পিতাৰ নাম: যোগিয়া পানতাতি ঘৰ নং : ১২৮ বয়স : 57 লিঙ্গ : পুৰুষ	GPK9338390 ফটো উপলব্ধ	411 নাম : হেমন্ত তাঁতী পিতাৰ নাম: বিপুল তাঁতী ঘৰ নং : ১২৮ বয়স : 32 লিঙ্গ : পুৰুষ	GPK9342374 ফটো উপলব্ধ
412 নাম : অমৃত তাঁতী পিতাৰ নাম: বিপুল তাঁতী ঘৰ নং : ১২৮ বয়স : 28 লিঙ্গ : পুৰুষ	GPK0150896 ফটো উপলব্ধ	413 নাম : সমীৰ পান তাঁতী পিতাৰ নাম: বিপুল পান তাঁতী ঘৰ নং : 128 বয়স : 27 লিঙ্গ : পুৰুষ	QGR0007252 ফটো উপলব্ধ	414 নাম : ৰাভুল তাঁতী পিতাৰ নাম: বিপুল তাঁতী ঘৰ নং : ১২৮ বয়স : 26 লিঙ্গ : পুৰুষ	GPK0136382 ফটো উপলব্ধ
415 নাম : নিহা পান তাঁতী স্বামীৰ নাম: সমীৰ পান তাঁতী ঘৰ নং : ১২৮ বয়স : 23 লিঙ্গ : মহিলা	GPK0482844 ফটো উপলব্ধ	416 নাম : দিপালী পাণ্ডব স্বামীৰ নাম: ভুবন পাণ্ডব ঘৰ নং : ১২৯ বয়স : 49 লিঙ্গ : মহিলা	GPK9338469 ফটো উপলব্ধ	417 নাম : বুৰুল পাণ্ডব পিতাৰ নাম: যোগেন পাণ্ডব ঘৰ নং : ১২৯ বয়স : 48 লিঙ্গ : পুৰুষ	GPK9338425 ফটো উপলব্ধ
#2 418 নাম : সৰ্বনম পাণ্ডব পিতাৰ নাম: যোগেন পাণ্ডব ঘৰ নং : ১২৯ বয়স : 45 লিঙ্গ : মহিলা	GPK9338436 ফটো উপলব্ধ	419 নাম : ৰবিন পাণ্ডব পিতাৰ নাম: যোগেন পাণ্ডব ঘৰ নং : ১২৯ বয়স : 43 লিঙ্গ : পুৰুষ	GPK9338447 ফটো উপলব্ধ	420 নাম : সুৰেশ পাণ্ডব পিতাৰ নাম: যোগেন পাণ্ডব ঘৰ নং : ১২৯ বয়স : 41 লিঙ্গ : পুৰুষ	GPK9338458 ফটো উপলব্ধ



বিধানসভা সমষ্টিৰ নম্বৰ আৰু নাম : 95-ডিমৌ  
অংশৰ নম্বৰ আৰু নাম : 1-খঙীয়াগ্ৰাণ্ট বাগান

421 নাম : বেবী পাণ্ডব স্বামীৰ নাম: সুৰেশ পাণ্ডব ঘৰ নং : ১২৯ বয়স : 38 লিঙ্গ : মহিলা	GPK9338470 ফটো উপলব্ধ	422 নাম : মনিকা পাণ্ডব মাতৃৰ নাম: দিপালী পাণ্ডব ঘৰ নং : 129 বয়স : 33 লিঙ্গ : মহিলা	GPK0509562 ফটো উপলব্ধ	423 নাম : সনাৰাম টেলেঙ্গা পিতাৰ নাম: গংগালু টেলেঙ্গা ঘৰ নং : ১৩০ বয়স : 70 লিঙ্গ : পুৰুষ	GPK9338481 ফটো উপলব্ধ
424 নাম : শান্তি তেলেঙ্গা স্বামীৰ নাম: সনাৰাম তেলেঙ্গা ঘৰ নং : ১৩০ বয়স : 65 লিঙ্গ : মহিলা	GPK9338492 ফটো উপলব্ধ	425 নাম : হীৰালাল তেলেঙ্গা পিতাৰ নাম: সনাৰাম তেলেঙ্গা ঘৰ নং : ১৩০ বয়স : 40 লিঙ্গ : পুৰুষ	GPK9338505 ফটো উপলব্ধ	426 নাম : চিমা তেলেঙ্গা স্বামীৰ নাম: হীৰালাল তেলেঙ্গা ঘৰ নং : ১৩০ বয়স : 38 লিঙ্গ : মহিলা	GPK9338516 ফটো উপলব্ধ
427 নাম : পান্নালাল তেলেঙ্গা পিতাৰ নাম: সনাৰাম তেলেঙ্গা ঘৰ নং : ১৩০ বয়স : 33 লিঙ্গ : পুৰুষ	GPK0265348 ফটো উপলব্ধ	428 নাম : চনিয়া তেলেঙ্গা স্বামীৰ নাম: পান্নালাল তেলেঙ্গা ঘৰ নং : 130 বয়স : 24 লিঙ্গ : মহিলা	GPK1571140 ফটো উপলব্ধ	429 নাম : সঞ্জয় তাচা পিতাৰ নাম: শিবনাথ তাচা ঘৰ নং : ১৩১ বয়স : 55 লিঙ্গ : পুৰুষ	GPK9338527 ফটো উপলব্ধ
430 নাম : মিন তাছা স্বামীৰ নাম: অনিল তাছা ঘৰ নং : ১৩১ বয়স : 50 লিঙ্গ : মহিলা	GPK9338538 ফটো উপলব্ধ	431 নাম : সৰদ্বীপ তাছা পিতাৰ নাম: অনিল তাছা ঘৰ নং : ১৩১ বয়স : 35 লিঙ্গ : পুৰুষ	GPK0015289 ফটো উপলব্ধ	432 নাম : নবকুমাৰ তাছা পিতাৰ নাম: অনিল তাছা ঘৰ নং : ১৩১ বয়স : 34 লিঙ্গ : পুৰুষ	GPK9338549 ফটো উপলব্ধ
433 নাম : ৰূপহী তাছা পিতাৰ নাম: অনিত তাছা ঘৰ নং : ১৩১ বয়স : 29 লিঙ্গ : মহিলা	GPK0015479 ফটো উপলব্ধ	434 নাম : দুৰ্গালু পাণ্ডব পিতাৰ নাম: নলা পাণ্ডব ঘৰ নং : ১৩২ বয়স : 70 লিঙ্গ : পুৰুষ	GPK9338561 ফটো উপলব্ধ	435 নাম : সুভাষ পাণ্ডব পিতাৰ নাম: দুৰ্গালু পাণ্ডব ঘৰ নং : ১৩২ বয়স : 32 লিঙ্গ : পুৰুষ	GPK0371260 ফটো উপলব্ধ
436 নাম : টিনা পাণ্ডব স্বামীৰ নাম: সুভাষ পাণ্ডব ঘৰ নং : ১৩২ বয়স : 32 লিঙ্গ : মহিলা	GPK0409805 ফটো উপলব্ধ	437 নাম : ভলা পাণ্ডব পিতাৰ নাম: তাতিয়া পাণ্ডব ঘৰ নং : ১৩৩ বয়স : 60 লিঙ্গ : পুৰুষ	GPK9338572 ফটো উপলব্ধ	438 নাম : বেজিনা পাণ্ডব স্বামীৰ নাম: ভলা পাণ্ডব ঘৰ নং : ১৩৩ বয়স : 55 লিঙ্গ : মহিলা	GPK9338583 ফটো উপলব্ধ
439 নাম : আপোল স্বামী পাণ্ডব পিতাৰ নাম: বেজিনা পাণ্ডব ঘৰ নং : ১৩৩ বয়স : 38 লিঙ্গ : পুৰুষ	GPK9342409 ফটো উপলব্ধ	440 নাম : নিৰু পাণ্ডব স্বামীৰ নাম: বিকাশ পাণ্ডব ঘৰ নং : ১৩৩ বয়স : 38 লিঙ্গ : মহিলা	GPK0151746 ফটো উপলব্ধ	441 নাম : মোন্জ পাণ্ডব স্বামীৰ নাম: আপোল স্বামী পাণ্ডব ঘৰ নং : ১৩৩ বয়স : 35 লিঙ্গ : মহিলা	GPK9342396 ফটো উপলব্ধ
442 নাম : সনু পাণ্ডব মাতৃৰ নাম: বেজিনা পাণ্ডব ঘৰ নং : ১৩৩ বয়স : 30 লিঙ্গ : পুৰুষ	GPK9342410 ফটো উপলব্ধ	443 নাম : দেৱা পাণ্ডব পিতাৰ নাম: ভলা পাণ্ডব ঘৰ নং : ১৩৩ বয়স : 29 লিঙ্গ : পুৰুষ	GPK0218180 ফটো উপলব্ধ	444 নাম : সলোন্টী নায়ক স্বামীৰ নাম: সুনিল নায়ক ঘৰ নং : ১৩৪ বয়স : 45 লিঙ্গ : মহিলা	GPK9338629 ফটো উপলব্ধ
445 নাম : প্ৰাৰ্থনা পানতাতি পিতাৰ নাম: শুকুৰু পানতাতি ঘৰ নং : ১৩৪ বয়স : 38 লিঙ্গ : পুৰুষ	GPK9338630 ফটো উপলব্ধ	446 নাম : নিৰুমাই মিশ্ৰা পান তাত্ৰী স্বামীৰ নাম: প্ৰাৰ্থনা পান তাত্ৰী ঘৰ নং : ১৩৪ বয়স : 37 লিঙ্গ : মহিলা	GPK0326041 ফটো উপলব্ধ	447 নাম : অনিতা পানতাতি অন্যান্য: বৈচাগী পানতাতি ঘৰ নং : ১৩৫ বয়স : 32 লিঙ্গ : মহিলা	GPK0217240 ফটো উপলব্ধ
448 নাম : আনন্দ পানতাতি পিতাৰ নাম: হাৰাধন পানতাতি ঘৰ নং : ১৩৬ বয়স : 45 লিঙ্গ : পুৰুষ	GPK9338663 ফটো উপলব্ধ	449 নাম : গীতা ভূঞা স্বামীৰ নাম: বাহাদুৰ ভূঞা ঘৰ নং : ১৪০ বয়স : 50 লিঙ্গ : মহিলা	GPK9338765 ফটো উপলব্ধ	450 নাম : আকাশ ভূঞা পিতাৰ নাম: বাহাদুৰ ভূঞা ঘৰ নং : ১৪০ বয়স : 25 লিঙ্গ : পুৰুষ	GPK0410530 ফটো উপলব্ধ



451 নাম : মৰমী ভূঞা স্বামীৰ নাম: আকাশ ভূঞা ঘৰ নং : 140 বয়স : 22 লিঙ্গ : মহিলা	QGR0041111 ফটো উপলব্ধ	452 নাম : অনিল তাঁতী পিতাৰ নাম: পৰীয়া তাঁতী ঘৰ নং : 181 বয়স : 60 লিঙ্গ : পুৰুষ	GPK9338776 ফটো উপলব্ধ	E 453 নাম : দখী তাঁতী স্বামীৰ নাম: অনিল তাঁতী ঘৰ নং : 181 বয়স : 55 লিঙ্গ : মহিলা	GPK9338787 ফটো উপলব্ধ
454 নাম : চন্দন তাঁতী পিতাৰ নাম: অনিল তাঁতী ঘৰ নং : 181 বয়স : 35 লিঙ্গ : পুৰুষ	GPK9338798 ফটো উপলব্ধ	455 নাম : মীৰা কিচান পিতাৰ নাম: চুফু কিচান ঘৰ নং : 182 বয়স : 40 লিঙ্গ : মহিলা	GPK9338812 ফটো উপলব্ধ	456 নাম : শৰদীপ কিষণ অন্যান্য: মীৰা কিষণ ঘৰ নং : 182 বয়স : 36 লিঙ্গ : পুৰুষ	GPK0217000 ফটো উপলব্ধ
457 নাম : চুকান্তী কিচান স্বামীৰ নাম: ৰাম কিচান ঘৰ নং : 183 বয়স : 50 লিঙ্গ : মহিলা	GPK9338845 ফটো উপলব্ধ	458 নাম : গীতা কিচান স্বামীৰ নাম: দেবেশ্বৰ কিচান ঘৰ নং : 183 বয়স : 45 লিঙ্গ : মহিলা	GPK9338878 ফটো উপলব্ধ	459 নাম : চাজনী কিচান পিতাৰ নাম: ৰাম কিচান ঘৰ নং : 183 বয়স : 24 লিঙ্গ : মহিলা	GPK0411173 ফটো উপলব্ধ
460 নাম : জগু পানতাঁতী পিতাৰ নাম: দামু পানতাঁতী ঘৰ নং : 188 বয়স : 50 লিঙ্গ : পুৰুষ	GPK9338889 ফটো উপলব্ধ	461 নাম : চিলা পানতাঁতী স্বামীৰ নাম: জগু পানতাঁতী ঘৰ নং : 188 বয়স : 45 লিঙ্গ : মহিলা	GPK9338890 ফটো উপলব্ধ	462 নাম : নিৰমাই তেলেঙ্গু তাঁতী স্বামীৰ নাম: অজিত তাঁতী ঘৰ নং : 188 বয়স : 34 লিঙ্গ : মহিলা	GPK0217943 ফটো উপলব্ধ
463 নাম : অজিত তাঁতী পিতাৰ নাম: জগু তাঁতী ঘৰ নং : 188 বয়স : 32 লিঙ্গ : পুৰুষ	GPK9338903 ফটো উপলব্ধ	464 নাম : নিৰ্মল তাঁতী পিতাৰ নাম: জগু তাঁতী ঘৰ নং : 188 বয়স : 32 লিঙ্গ : পুৰুষ	GPK0216721 ফটো উপলব্ধ	465 নাম : শেৰালী তাঁতী পিতাৰ নাম: জগু তাঁতী ঘৰ নং : 188 বয়স : 30 লিঙ্গ : মহিলা	GPK0218313 ফটো উপলব্ধ
466 নাম : আদেশ তাঁতী পিতাৰ নাম: জগু তাঁতী ঘৰ নং : 188 বয়স : 26 লিঙ্গ : পুৰুষ	GPK0218230 ফটো উপলব্ধ	467 নাম : ৰুক্মিণী তাঁতী স্বামীৰ নাম: শিব তাঁতী ঘৰ নং : 185 বয়স : 65 লিঙ্গ : মহিলা	GPK9338936 ফটো উপলব্ধ	468 নাম : সত্য তাঁতী পিতাৰ নাম: দামু তাঁতী ঘৰ নং : 185 বয়স : 52 লিঙ্গ : পুৰুষ	GPK9338914 ফটো উপলব্ধ
469 নাম : সুলেখা তাঁতী স্বামীৰ নাম: সত্য তাঁতী ঘৰ নং : 185 বয়স : 48 লিঙ্গ : মহিলা	GPK9338925 ফটো উপলব্ধ	470 নাম : সঞ্জয় তাঁতি পিতাৰ নাম: সত্যা তাঁতি ঘৰ নং : 145 বয়স : 23 লিঙ্গ : পুৰুষ	GPK0443812 ফটো উপলব্ধ	471 নাম : ৰামেশ্বৰ গোৱালা পিতাৰ নাম: সৰ্বধন গোৱালা ঘৰ নং : 189 বয়স : 55 লিঙ্গ : পুৰুষ	GPK9338969 ফটো উপলব্ধ
472 নাম : দিপালী গোৱালা স্বামীৰ নাম: ৰামেশ্বৰ গোৱালা ঘৰ নং : 189 বয়স : 50 লিঙ্গ : মহিলা	GPK9338970 ফটো উপলব্ধ	473 নাম : নিৰ্মল চাচনি পিতাৰ নাম: দীপেন চাচনি ঘৰ নং : 188 বয়স : 42 লিঙ্গ : পুৰুষ	GPK9338992 ফটো উপলব্ধ	474 নাম : আশা চাচনি স্বামীৰ নাম: নিৰ্মল চাচনি ঘৰ নং : 188 বয়স : 38 লিঙ্গ : মহিলা	GPK9339008 ফটো উপলব্ধ
475 নাম : জয় চাচনী পিতাৰ নাম: নিৰ্মল চাচনী ঘৰ নং : 148 বয়স : 23 লিঙ্গ : পুৰুষ	GPK1550839 ফটো উপলব্ধ	476 নাম : লক্ষ্মীয়া চাচনী পিতাৰ নাম: মেধু চাচনী ঘৰ নং : 189 বয়স : 40 লিঙ্গ : পুৰুষ	GPK9339031 ফটো উপলব্ধ	477 নাম : গায়ত্ৰী চাচনি স্বামীৰ নাম: কাৰ্তিক চাচনি ঘৰ নং : 189 বয়স : 38 লিঙ্গ : মহিলা	GPK9339020 ফটো উপলব্ধ
478 নাম : হেমন্ত চাচনী পিতাৰ নাম: কাৰ্তিক চাচনী ঘৰ নং : 189 বয়স : 22 লিঙ্গ : পুৰুষ	QGR0059519 ফটো উপলব্ধ	479 নাম : সুবাসী কিচাণ স্বামীৰ নাম: চন্দ্ৰধৰ কিচাণ ঘৰ নং : 150 বয়স : 68 লিঙ্গ : মহিলা	GPK9339042 ফটো উপলব্ধ	480 নাম : বিপিন কিচাণ পিতাৰ নাম: চন্দ্ৰধৰ কিচাণ ঘৰ নং : 150 বয়স : 48 লিঙ্গ : পুৰুষ	GPK9339053 ফটো উপলব্ধ



481 নাম : বৈজন্তী কিচান স্বামীৰ নাম : বিপিন কিচান ঘৰ নং : ১৫০ বয়স : 43 লিঙ্গ : মহিলা	GPK9339064 ফটো উপলব্ধ	482 নাম : দেবেন কিচান পিতাৰ নাম : বিপিন কিচান ঘৰ নং : 150 বয়স : 24 লিঙ্গ : পুৰুষ	QGR0007294 ফটো উপলব্ধ	483 নাম : চুত কিচান স্বামীৰ নাম : বলা কিচান ঘৰ নং : ১৫১ বয়স : 60 লিঙ্গ : মহিলা	GPK9339097 ফটো উপলব্ধ
484 নাম : বিৰেন কিচান পিতাৰ নাম : বলা কিচান ঘৰ নং : ১৫২ বয়স : 45 লিঙ্গ : পুৰুষ	GPK9339100 ফটো উপলব্ধ	485 নাম : অনিল পাণ্ডব পিতাৰ নাম : বামলাল পাণ্ডব ঘৰ নং : ১৫২ বয়স : 52 লিঙ্গ : পুৰুষ	GPK9339133 ফটো উপলব্ধ	486 নাম : সুনিল পাণ্ডব পিতাৰ নাম : বামলাল পাণ্ডব ঘৰ নং : ১৫২ বয়স : 48 লিঙ্গ : পুৰুষ	GPK9339155 ফটো উপলব্ধ
487 নাম : বেখা পাণ্ডব স্বামীৰ নাম : টিংকু পাণ্ডব ঘৰ নং : ১৫২ বয়স : 45 লিঙ্গ : মহিলা	GPK9339166 ফটো উপলব্ধ	488 নাম : অষ্টমী পানতাঁতী স্বামীৰ নাম : তুলসী পানতাঁতী ঘৰ নং : ১৫৩ বয়স : 55 লিঙ্গ : মহিলা	GPK9339188 ফটো উপলব্ধ	489 নাম : সুৰেশ গোৱালা পিতাৰ নাম : নৰেন গোৱালা ঘৰ নং : ১৫৪ বয়স : 36 লিঙ্গ : পুৰুষ	GPK9339224 ফটো উপলব্ধ
490 নাম : যাদৱ গোৱালা পিতাৰ নাম : নৰেন গোৱালা ঘৰ নং : ১৫৪ বয়স : 33 লিঙ্গ : পুৰুষ	GPK0270868 ফটো উপলব্ধ	491 নাম : মাধৱ গোৱালা পিতাৰ নাম : নৰেন গোৱালা ঘৰ নং : ১৫৪ বয়স : 30 লিঙ্গ : পুৰুষ	GPK0270918 ফটো উপলব্ধ	492 নাম : ব্ৰা কৰুৱা মাতৃৰ নাম : ফুলমণি কৰুৱা ঘৰ নং : ১৫৫ বয়স : 37 লিঙ্গ : পুৰুষ	GPK9339246 ফটো উপলব্ধ
493 নাম : গীতা কৰুৱা মাতৃৰ নাম : ফুলমণি কৰুৱা ঘৰ নং : ১৫৫ বয়স : 35 লিঙ্গ : মহিলা	GPK9339257 ফটো উপলব্ধ	494 নাম : পিংকী প্ৰকাশ কৰুৱা স্বামীৰ নাম : ব্ৰা কৰুৱা ঘৰ নং : 155 বয়স : 27 লিঙ্গ : মহিলা	GPK1560572 ফটো উপলব্ধ	495 নাম : ললিতা তেলেঙ্গা স্বামীৰ নাম : দেবানন্দ তেলেঙ্গা ঘৰ নং : ১৫৬ বয়স : 56 লিঙ্গ : মহিলা	GPK9339268 ফটো উপলব্ধ
#2 496 নাম : নন্দিতা তেলেঙ্গা মাতৃৰ নাম : ললিত তেলেঙ্গা ঘৰ নং : 186 বয়স : 36 লিঙ্গ : মহিলা	GPK1326212 ফটো উপলব্ধ	497 নাম : সঞ্জিত তেলেঙ্গা পিতাৰ নাম : ধীৰেন তেলেঙ্গা ঘৰ নং : ১৫৭ বয়স : 42 লিঙ্গ : পুৰুষ	GPK9339279 ফটো উপলব্ধ	498 নাম : ৰঞ্জিত তেলেঙ্গা পিতাৰ নাম : ধীৰেন তেলেঙ্গা ঘৰ নং : ১৫৭ বয়স : 38 লিঙ্গ : পুৰুষ	GPK9339291 ফটো উপলব্ধ
499 নাম : অনামি তেলেঙ্গা স্বামীৰ নাম : ৰঞ্জিত তেলেঙ্গা ঘৰ নং : ১৫৭ বয়স : 38 লিঙ্গ : মহিলা	GPK0284380 ফটো উপলব্ধ	500 নাম : ঋতিক তেলেঙ্গা পিতাৰ নাম : সঞ্জিত তেলেঙ্গা ঘৰ নং : 157 বয়স : 20 লিঙ্গ : পুৰুষ	QGR0007336 ফটো উপলব্ধ	501 নাম : দুৰ্গামনি মাছোবা স্বামীৰ নাম : জয়ধন মাছোবা ঘৰ নং : ১৫৮ বয়স : 65 লিঙ্গ : মহিলা	GPK9339315 ফটো উপলব্ধ
502 নাম : বিহুৰাম মাছোবা পিতাৰ নাম : জয়ধন মাছোবা ঘৰ নং : ১৫৮ বয়স : 38 লিঙ্গ : পুৰুষ	GPK9339326 ফটো উপলব্ধ	503 নাম : অনিতা মাছোবা স্বামীৰ নাম : বিহুৰাম মাছোবা ঘৰ নং : ১৫৮ বয়স : 35 লিঙ্গ : মহিলা	GPK0285171 ফটো উপলব্ধ	504 নাম : শিব মাছোবা পিতাৰ নাম : দানু মাছোবা ঘৰ নং : ১৫৯ বয়স : 60 লিঙ্গ : পুৰুষ	GPK9339337 ফটো উপলব্ধ
505 নাম : বেণু পাণ্ডব স্বামীৰ নাম : জিণ্টু পাণ্ডব ঘৰ নং : ১৫৯ বয়স : 39 লিঙ্গ : মহিলা	GPK0285072 ফটো উপলব্ধ	506 নাম : সৰুমাঈ পাণ্ডব পিতাৰ নাম : জিণ্টু পাণ্ডব ঘৰ নং : 159 বয়স : 23 লিঙ্গ : মহিলা	GPK1560564 ফটো উপলব্ধ	507 নাম : লক্ষ্মী মাছোবা স্বামীৰ নাম : জীৱন মাছোবা ঘৰ নং : ১৬০ বয়স : 44 লিঙ্গ : মহিলা	GPK9339359 ফটো উপলব্ধ
508 নাম : জয়ন্তী মাছোবা স্বামীৰ নাম : সঞ্জয় মাছোবা ঘৰ নং : ১৬০ বয়স : 34 লিঙ্গ : মহিলা	GPK0272526 ফটো উপলব্ধ	509 নাম : গোপী পাণ্ডব পিতাৰ নাম : প্ৰভাত পাণ্ডব ঘৰ নং : ১৬১ বয়স : 47 লিঙ্গ : পুৰুষ	GPK9339382 ফটো উপলব্ধ	510 নাম : চুমী পাণ্ডব স্বামীৰ নাম : মানিক পাণ্ডব ঘৰ নং : ১৬১ বয়স : 39 লিঙ্গ : মহিলা	GPK9339428 ফটো উপলব্ধ



511 নাম : মানিক পাণ্ডব পিতাৰ নাম: প্রভাত পাণ্ডব ঘৰ নং : ১৬১ বয়স : 38 লিঙ্গ : পুৰুষ	GPK9339417 ফটো উপলব্ধ	512 নাম : ৰিতা গোৱালা স্বামীৰ নাম: ৰাজকুমাৰ গোৱালা ঘৰ নং : ১৬২ বয়স : 38 লিঙ্গ : মহিলা	GPK9339484 ফটো উপলব্ধ	513 নাম : ফাগু ক্ষেত্ৰপাল পিতাৰ নাম: সবেশ্বৰ ক্ষেত্ৰপাল ঘৰ নং : ১৬৩ বয়স : 48 লিঙ্গ : পুৰুষ	GPK9339495 ফটো উপলব্ধ
514 নাম : সুশীলা ক্ষেত্ৰপাল স্বামীৰ নাম: ফাগু ক্ষেত্ৰপাল ঘৰ নং : ১৬৩ বয়স : 43 লিঙ্গ : মহিলা	GPK9339508 ফটো উপলব্ধ	515 নাম : দ্বিপিকা ক্ষেত্ৰপাল পিতাৰ নাম: দুখু ক্ষেত্ৰপাল ঘৰ নং : ১৬৩ বয়স : 38 লিঙ্গ : মহিলা	GPK9339519 ফটো উপলব্ধ	E 516 নাম : নেবু কৰ্মকাৰ পিতাৰ নাম: বিৰটা কৰ্মকাৰ ঘৰ নং : ১৬৪ বয়স : ৩৬ লিঙ্গ : পুৰুষ	GPK9339520 ফটো উপলব্ধ
517 নাম : টিকু কৰ্মকাৰ পিতাৰ নাম: নেবু কৰ্মকাৰ ঘৰ নং : ১৬৪ বয়স : 38 লিঙ্গ : পুৰুষ	GPK9339542 ফটো উপলব্ধ	518 নাম : মিনু কৰ্মকাৰ স্বামীৰ নাম: টিকু কৰ্মকাৰ ঘৰ নং : ১৬৪ বয়স : 38 লিঙ্গ : মহিলা	GPK9339575 ফটো উপলব্ধ	519 নাম : স্কীৰোদ কৰ্মকাৰ পিতাৰ নাম: নেবু কৰ্মকাৰ ঘৰ নং : ১৬৪ বয়স : 37 লিঙ্গ : পুৰুষ	GPK9339553 ফটো উপলব্ধ
520 নাম : ৰূপালী কৰ্মকাৰ স্বামীৰ নাম: স্কীৰোদ কৰ্মকাৰ ঘৰ নং : ১৬৪ বয়স : 36 লিঙ্গ : মহিলা	GPK9339564 ফটো উপলব্ধ	521 নাম : বিকাশ কৰ্মকাৰ পিতাৰ নাম: নেবু কৰ্মকাৰ ঘৰ নং : ১৬৪ বয়স : 29 লিঙ্গ : পুৰুষ	GPK0196469 ফটো উপলব্ধ	522 নাম : ঔমপ্ৰকাশ বাৰ্মা পিতাৰ নাম: বিন্দেশ্বৰ বাৰ্মা ঘৰ নং : ১৬৫ বয়স : 52 লিঙ্গ : পুৰুষ	GPK9339597 ফটো উপলব্ধ
523 নাম : আশা বাৰ্মা স্বামীৰ নাম: ঔমপ্ৰকাশ বাৰ্মা ঘৰ নং : ১৬৫ বয়স : 48 লিঙ্গ : মহিলা	GPK9339600 ফটো উপলব্ধ	524 নাম : সৌৰভ বাৰ্মা পিতাৰ নাম: ঔমপ্ৰকাশ বাৰ্মা ঘৰ নং : ১৬৫ বয়স : 25 লিঙ্গ : পুৰুষ	GPK0216804 ফটো উপলব্ধ	525 নাম : ৰুচিতা বাৰ্মা পিতাৰ নাম: ঔমপ্ৰকাশ বাৰ্মা ঘৰ নং : 165 বয়স : 21 লিঙ্গ : মহিলা	GPK1550532 ফটো উপলব্ধ
526 নাম : সত্যনাৰায়ন বাৰ্মা পিতাৰ নাম: ত্ৰিবেনী বাৰ্মা ঘৰ নং : ১৬৬ বয়স : 62 লিঙ্গ : পুৰুষ	GPK9339622 ফটো উপলব্ধ	527 নাম : স্বৰস্বতী বাৰ্মা স্বামীৰ নাম: সত্যনাৰায়ন বাৰ্মা ঘৰ নং : ১৬৬ বয়স : 55 লিঙ্গ : মহিলা	GPK9339633 ফটো উপলব্ধ	528 নাম : শিবকুমাৰ বাৰ্মা পিতাৰ নাম: ত্ৰিবেনী বাৰ্মা ঘৰ নং : ১৬৬ বয়স : 48 লিঙ্গ : পুৰুষ	GPK9339655 ফটো উপলব্ধ
529 নাম : কিৰণ বাৰ্মা স্বামীৰ নাম: শিবকুমাৰ বাৰ্মা ঘৰ নং : ১৬৬ বয়স : 42 লিঙ্গ : মহিলা	GPK9339666 ফটো উপলব্ধ	#2 530 নাম : ৰুমা সনাৰ বাৰ্মা স্বামীৰ নাম: পিন্টু বাৰ্মা ঘৰ নং : ১৬৬ বয়স : 39 লিঙ্গ : মহিলা	GPK0110270 ফটো উপলব্ধ	531 নাম : পিন্টু বাৰ্মা পিতাৰ নাম: সত্যনাৰায়ন বাৰ্মা ঘৰ নং : ১৬৬ বয়স : 38 লিঙ্গ : পুৰুষ	GPK9339644 ফটো উপলব্ধ
532 নাম : মিন্টু বাৰ্মা পিতাৰ নাম: সত্যনাৰায়ন বাৰ্মা ঘৰ নং : ১৬৬ বয়স : 33 লিঙ্গ : পুৰুষ	GPK9339677 ফটো উপলব্ধ	#2 533 নাম : স্নেহা বাৰ্মা পিতাৰ নাম: শিৱ কুমাৰ বাৰ্মা ঘৰ নং : 166 বয়স : 19 লিঙ্গ : মহিলা	QGR0092262 ফটো উপলব্ধ	534 নাম : ৰাজেনু গোৱালা পিতাৰ নাম: নিকাতন গোৱালা ঘৰ নং : ১৬৭ বয়স : 50 লিঙ্গ : পুৰুষ	GPK9339699 ফটো উপলব্ধ
535 নাম : গংগেশু গোৱালা পিতাৰ নাম: নিকাতন গোৱালা ঘৰ নং : ১৬৭ বয়স : 48 লিঙ্গ : পুৰুষ	GPK9339702 ফটো উপলব্ধ	536 নাম : পবন গোৱালা পিতাৰ নাম: নিকাতন গোৱালা ঘৰ নং : ১৬৭ বয়স : 46 লিঙ্গ : পুৰুষ	GPK9339713 ফটো উপলব্ধ	# 537 নাম : দিপালী গোৱালা স্বামীৰ নাম: পৱন গোৱালা ঘৰ নং : ১৬৭ বয়স : 40 লিঙ্গ : মহিলা	GPK9339724 ফটো উপলব্ধ
538 নাম : প্ৰদীপ গোৱালা পিতাৰ নাম: পৱন গোৱালা ঘৰ নং : ১৬৭ বয়স : 27 লিঙ্গ : পুৰুষ	GPK0319723 ফটো উপলব্ধ	539 নাম : পূজা গোৱালা স্বামীৰ নাম: প্ৰদীপ গোৱালা ঘৰ নং : 167 বয়স : 26 লিঙ্গ : মহিলা	QGR0007161 ফটো উপলব্ধ	540 নাম : ৰমেন গোৱালা পিতাৰ নাম: গঙ্গেশ গোৱালা ঘৰ নং : 167 বয়স : 25 লিঙ্গ : পুৰুষ	QGR0090191 ফটো উপলব্ধ



541 নাম : বাজকুমাৰ গোৱালা পিতাৰ নাম: গুঠু গোৱালা ঘৰ নং : ১৬৯ বয়স : 40 লিঙ্গ : পুৰুষ	GPK9339780 ফটো উপলব্ধ	542 নাম : মনোজ গোৱালা পিতাৰ নাম: গুঠু গোৱালা ঘৰ নং : ১৬৯ বয়স : 37 লিঙ্গ : পুৰুষ	GPK0283432 ফটো উপলব্ধ	543 নাম : লিলিমা গোৱালা স্বামীৰ নাম: মনোজ গোৱালা ঘৰ নং : ১৬৯ বয়স : 32 লিঙ্গ : মহিলা	GPK0285213 ফটো উপলব্ধ
544 নাম : দেবন্তি গোৱালা স্বামীৰ নাম: হীৰালাল গোৱালা ঘৰ নং : ১৭০ বয়স : 42 লিঙ্গ : মহিলা	GPK9339791 ফটো উপলব্ধ	545 নাম : মমতা গোৱালা পিতাৰ নাম: হীৰালাল গোৱালা ঘৰ নং : ১৭০ বয়স : 22 লিঙ্গ : মহিলা	GPK0494427 ফটো উপলব্ধ	546 নাম : গোপাল ক্ষেত্ৰপাল পিতাৰ নাম: চুতিয়া ক্ষেত্ৰপাল ঘৰ নং : ১৭১ বয়স : 48 লিঙ্গ : পুৰুষ	GPK9339804 ফটো উপলব্ধ
547 নাম : পিংকি ক্ষেত্ৰপাল স্বামীৰ নাম: গোপাল ক্ষেত্ৰপাল ঘৰ নং : ১৭১ বয়স : 40 লিঙ্গ : মহিলা	GPK9339815 ফটো উপলব্ধ	548 নাম : সুমতী ক্ষেত্ৰপাল স্বামীৰ নাম: শিৱানন্দ ক্ষেত্ৰপাল ঘৰ নং : ১৭১ বয়স : 32 লিঙ্গ : মহিলা	GPK0333633 ফটো উপলব্ধ	549 নাম : ৰমেশ মাছোৰা পিতাৰ নাম: চেমটু মাছোৰা ঘৰ নং : ১৭২ বয়স : 48 লিঙ্গ : পুৰুষ	GPK9339826 ফটো উপলব্ধ
550 নাম : বিজু মাছোৰা পিতাৰ নাম: ৰমেশ মাছোৰা ঘৰ নং : ১৭২ বয়স : 31 লিঙ্গ : পুৰুষ	GPK0277632 ফটো উপলব্ধ	551 নাম : সুশিলা মাছোৰা স্বামীৰ নাম: বিজু মাছোৰা ঘৰ নং : ১৭২ বয়স : 28 লিঙ্গ : মহিলা	GPK0283671 ফটো উপলব্ধ	552 নাম : সুনীয়া মাছোৰা পিতাৰ নাম: ৰমেশ মাছোৰা ঘৰ নং : ১৭২ বয়স : 23 লিঙ্গ : মহিলা	GPK0402370 ফটো উপলব্ধ
553 নাম : ব্ৰহ্মানন্দ মাছোৰা পিতাৰ নাম: ৰমেশ মাছোৰা ঘৰ নং : ১৭২ বয়স : 22 লিঙ্গ : পুৰুষ	GPK0488445 ফটো উপলব্ধ	554 নাম : মহন পানতাতী পিতাৰ নাম: সুবল পানতাতী ঘৰ নং : ১৭৩ বয়স : 48 লিঙ্গ : পুৰুষ	GPK9339859 ফটো উপলব্ধ	555 নাম : মালা পানতাতী স্বামীৰ নাম: মহন পানতাতী ঘৰ নং : ১৭৩ বয়স : 44 লিঙ্গ : মহিলা	GPK9339860 ফটো উপলব্ধ
556 নাম : অমৃত পানতাতী পিতাৰ নাম: সুবল পানতাতী ঘৰ নং : ১৭৩ বয়স : 42 লিঙ্গ : পুৰুষ	GPK9339871 ফটো উপলব্ধ	557 নাম : চাক্তী তাতী স্বামীৰ নাম: অমৃত তাতী ঘৰ নং : ১৭৩ বয়স : 38 লিঙ্গ : মহিলা	GPK9339882 ফটো উপলব্ধ	558 নাম : সঞ্জীৱ তাতী পিতাৰ নাম: মহন তাতী ঘৰ নং : ১৭৩ বয়স : 32 লিঙ্গ : পুৰুষ	GPK0135731 ফটো উপলব্ধ
559 নাম : দিনেশ পান তাতী পিতাৰ নাম: মহন পান তাতী ঘৰ নং : ১৭৩ বয়স : 28 লিঙ্গ : পুৰুষ	GPK0483305 ফটো উপলব্ধ	560 নাম : জলী মানকী তাতী স্বামীৰ নাম: সঞ্জীৱ তাতী ঘৰ নং : 173 বয়স : 21 লিঙ্গ : মহিলা	QGR0101337 ফটো উপলব্ধ	561 নাম : ললিতা মাছোৰা স্বামীৰ নাম: জিতু মাছোৰা ঘৰ নং : ১৭৪ বয়স : 70 লিঙ্গ : মহিলা	GPK9339893 ফটো উপলব্ধ
562 নাম : লিলেশ্বৰী মছুআ স্বামীৰ নাম: জিতু মাছোৰা ঘৰ নং : ১৭৪ বয়স : 47 লিঙ্গ : মহিলা	GPK9339906 ফটো উপলব্ধ	563 নাম : চেনী মাছোৰা পিতাৰ নাম: জিতু মাছোৰা ঘৰ নং : ১৭৪ বয়স : 45 লিঙ্গ : পুৰুষ	GPK9339917 ফটো উপলব্ধ	564 নাম : পুষ্প মাছোৰা স্বামীৰ নাম: জিতু মাছোৰা ঘৰ নং : ১৭৪ বয়স : 43 লিঙ্গ : মহিলা	GPK9339928 ফটো উপলব্ধ
565 নাম : ভোগেশ্বৰ মাছোৰা পিতাৰ নাম: জিতু মাছোৰা ঘৰ নং : ১৭৪ বয়স : 42 লিঙ্গ : পুৰুষ	GPK9339940 ফটো উপলব্ধ	566 নাম : বিন্দীয়া মাছুৱা স্বামীৰ নাম: বমন মাছুৱা ঘৰ নং : ১৭৪ বয়স : 41 লিঙ্গ : মহিলা	GPK9339962 ফটো উপলব্ধ	567 নাম : ৰূপালী মাছোৰা পিতাৰ নাম: জিতু মাছোৰা ঘৰ নং : ১৭৪ বয়স : 41 লিঙ্গ : মহিলা	GPK9339939 ফটো উপলব্ধ
568 নাম : ৰাজেশ্বৰী মাছোৰা স্বামীৰ নাম: চেনী মাছোৰা ঘৰ নং : ১৭৪ বয়স : 41 লিঙ্গ : মহিলা	GPK0326033 ফটো উপলব্ধ	569 নাম : তৃষ্ণামণি মাছুৱা পিতাৰ নাম: ভোগেশ্বৰ মাছুৱা ঘৰ নং : 174 বয়স : 20 লিঙ্গ : মহিলা	QGR0013169 ফটো উপলব্ধ	570 নাম : বিশ্বনাথ মাছোৰা অন্যান্য: মাৱালী কৰুৱা ঘৰ নং : 176 বয়স : 44 লিঙ্গ : পুৰুষ	GPK1550516 ফটো উপলব্ধ



571 নাম : মাৰ্বালী কৰুবা স্বামীৰ নাম: লিখে কৰুবা ঘৰ নং : ১৭৬ বয়স : 40 লিঙ্গ : মহিলা	GPK9340049 ফটো উপলব্ধ	572 নাম : বীৰ মাছোৱা পিতাৰ নাম: বিশ্বনাথ মাছোৱা ঘৰ নং : 176 বয়স : 26 লিঙ্গ : পুৰুষ	QGR0090308 ফটো উপলব্ধ	573 নাম : হীৰামনি কৰ্মকাৰ স্বামীৰ নাম: ৰাজেন কৰ্মকাৰ ঘৰ নং : ১৭৭ বয়স : 58 লিঙ্গ : মহিলা	GPK9340061 ফটো উপলব্ধ
574 নাম : অজিত কৰ্মকাৰ পিতাৰ নাম: বগাৰাম কৰ্মকাৰ ঘৰ নং : ১৭৭ বয়স : 57 লিঙ্গ : পুৰুষ	GPK9340072 ফটো উপলব্ধ	575 নাম : ৰাখী কৰ্মকাৰ পিতাৰ নাম: ৰাজেন কৰ্মকাৰ ঘৰ নং : ১৭৭ বয়স : 37 লিঙ্গ : মহিলা	GPK0285122 ফটো উপলব্ধ	576 নাম : হীৰা কৰ্মকাৰ পিতাৰ নাম: ৰাজেন কৰ্মকাৰ ঘৰ নং : ১৭৭ বয়স : 27 লিঙ্গ : মহিলা	GPK0333203 ফটো উপলব্ধ
577 নাম : মুক্তি কৰ্মকাৰ মাতৃৰ নাম: হীৰামনি কৰ্মকাৰ ঘৰ নং : ১৭৭ বয়স : 23 লিঙ্গ : পুৰুষ	GPK0402214 ফটো উপলব্ধ	578 নাম : শিৱজী পাণ্ডৱ পিতাৰ নাম: সুচান্ত পাণ্ডৱ ঘৰ নং : ১৭৮ বয়স : 48 লিঙ্গ : পুৰুষ	GPK9340083 ফটো উপলব্ধ	579 নাম : হীৰা পাণ্ডৱ স্বামীৰ নাম: শিৱজী পাণ্ডৱ ঘৰ নং : ১৭৮ বয়স : 44 লিঙ্গ : মহিলা	GPK9340094 ফটো উপলব্ধ
#2 580 নাম : মায়া বানীক দাস স্বামীৰ নাম: বিৰেশ বানীক দাস ঘৰ নং : 103 বয়স : 42 লিঙ্গ : মহিলা	GPK9340107 ফটো উপলব্ধ	581 নাম : গোবিন্দ পাণ্ডৱ পিতাৰ নাম: সুচান্ত পাণ্ডৱ ঘৰ নং : ১৭৮ বয়স : 40 লিঙ্গ : পুৰুষ	GPK9340118 ফটো উপলব্ধ	582 নাম : ৰেৱতী পাণ্ডৱ স্বামীৰ নাম: গবিন্দ পাণ্ডৱ ঘৰ নং : ১৭৮ বয়স : 36 লিঙ্গ : মহিলা	GPK0409797 ফটো উপলব্ধ
# 583 নাম : বীৰ পাণ্ডৱ অন্যান্য: শিৱজী পাণ্ডৱ পাণ্ডৱ ঘৰ নং : 178 বয়স : 32 লিঙ্গ : পুৰুষ	GPK0199836 ফটো উপলব্ধ	584 নাম : জোনমণি পাণ্ডৱ স্বামীৰ নাম: বীৰ পাণ্ডৱ ঘৰ নং : ১৭৮ বয়স : 27 লিঙ্গ : মহিলা	GPK0411595 ফটো উপলব্ধ	585 নাম : হীৰা পানতাতী স্বামীৰ নাম: সাগৰ পানতাতী ঘৰ নং : ১৭৯ বয়স : 58 লিঙ্গ : মহিলা	GPK9340141 ফটো উপলব্ধ
586 নাম : প্ৰবীণ পানতাতী পিতাৰ নাম: সাগৰ পানতাতী ঘৰ নং : ১৭৯ বয়স : 44 লিঙ্গ : পুৰুষ	GPK9340152 ফটো উপলব্ধ	587 নাম : মনিষা তাতী স্বামীৰ নাম: প্ৰবীণ তাতী ঘৰ নং : ১৭৯ বয়স : 36 লিঙ্গ : মহিলা	GPK0409946 ফটো উপলব্ধ	588 নাম : মনছোকা পান তাতী মাতৃৰ নাম: হীৰাপান তাতী ঘৰ নং : ১৭৯ বয়স : 29 লিঙ্গ : পুৰুষ	GPK0034157 ফটো উপলব্ধ
589 নাম : কমল পান তাতী মাতৃৰ নাম: হীৰা পান তাতী ঘৰ নং : ১৮০ বয়স : 28 লিঙ্গ : পুৰুষ	GPK0034256 ফটো উপলব্ধ	590 নাম : ৰূপা তাতী পিতাৰ নাম: সাগৰ পান তাতী ঘৰ নং : ১৮০ বয়স : 26 লিঙ্গ : মহিলা	GPK0410043 ফটো উপলব্ধ	591 নাম : হৰিচন্দ্ৰ পাণ্ডৱ পিতাৰ নাম: ৰমেশ পাণ্ডৱ ঘৰ নং : ১৮০ বয়স : 38 লিঙ্গ : পুৰুষ	GPK9340209 ফটো উপলব্ধ
592 নাম : উষা পাণ্ডৱ স্বামীৰ নাম: হৰিচন্দ্ৰ পাণ্ডৱ ঘৰ নং : ১৮০ বয়স : 38 লিঙ্গ : মহিলা	GPK9340210 ফটো উপলব্ধ	593 নাম : ৰাম মূৰ্তি পাণ্ডৱ পিতাৰ নাম: বিজ্ঞা পাণ্ডৱ ঘৰ নং : ১৮১ বয়স : 55 লিঙ্গ : পুৰুষ	GPK9340221 ফটো উপলব্ধ	594 নাম : মামণি পাণ্ডৱ স্বামীৰ নাম: ৰামমূৰ্তি পাণ্ডৱ ঘৰ নং : ১৮১ বয়স : 48 লিঙ্গ : মহিলা	GPK9340232 ফটো উপলব্ধ
595 নাম : ভাইটি পাণ্ডৱ পিতাৰ নাম: ৰামমূৰ্তি পাণ্ডৱ ঘৰ নং : ১৮১ বয়স : 33 লিঙ্গ : পুৰুষ	GPK1326201 ফটো উপলব্ধ	596 নাম : প্ৰহ্লাদ পাণ্ডৱ পিতাৰ নাম: বাঙ্গাৰী পাণ্ডৱ ঘৰ নং : ১৮২ বয়স : 48 লিঙ্গ : পুৰুষ	GPK9340254 ফটো উপলব্ধ	597 নাম : তেজীমলা পাণ্ডৱ স্বামীৰ নাম: প্ৰহ্লাদ পাণ্ডৱ ঘৰ নং : ১৮২ বয়স : 43 লিঙ্গ : মহিলা	GPK9340265 ফটো উপলব্ধ
598 নাম : দয়ানন্দ পাণ্ডৱ পিতাৰ নাম: প্ৰহ্লাদ পাণ্ডৱ ঘৰ নং : ১৮২ বয়স : 24 লিঙ্গ : পুৰুষ	GPK0497149 ফটো উপলব্ধ	599 নাম : প্ৰশান্ত পাণ্ডৱ পিতাৰ নাম: প্ৰহ্লাদ পাণ্ডৱ ঘৰ নং : 182 বয়স : 22 লিঙ্গ : পুৰুষ	GPK1569656 ফটো উপলব্ধ	600 নাম : জানকী পাণ্ডৱ পিতাৰ নাম: পুনীয়া পাণ্ডৱ ঘৰ নং : ১৮৩ বয়স : 24 লিঙ্গ : মহিলা	GPK0411652 ফটো উপলব্ধ



601 নাম : ইন্দ্ৰ পাণ্ডব পিতাৰ নাম: বুলিয়া পাণ্ডব ঘৰ নং : ১৮৪ বয়স : 50 লিঙ্গ : পুৰুষ	GPK9340301 ফটো উপলব্ধ	602 নাম : পূৰ্ণিমা পাণ্ডব স্বামীৰ নাম: পূৰ্ণিয়া পাণ্ডব ঘৰ নং : ১৮৪ বয়স : 43 লিঙ্গ : মহিলা	GPK9340312 ফটো উপলব্ধ	603 নাম : লশ্মি পাণ্ডব স্বামীৰ নাম: পূৰ্ণিয়া পাণ্ডব ঘৰ নং : ১৮৪ বয়স : 32 লিঙ্গ : মহিলা	GPK0409888 ফটো উপলব্ধ
604 নাম : বাবলু তাচা পিতাৰ নাম: শিবনাথ তাচা ঘৰ নং : ১৮৫ বয়স : 38 লিঙ্গ : পুৰুষ	GPK9340334 ফটো উপলব্ধ	605 নাম : পৰেশ পাণ্ডব পিতাৰ নাম: আপলস্বামী পাণ্ডব ঘৰ নং : ১৮৬ বয়স : 62 লিঙ্গ : পুৰুষ	GPK9340345 ফটো উপলব্ধ	606 নাম : দীপক পাণ্ডব পিতাৰ নাম: পৰেশ পাণ্ডব ঘৰ নং : ১৮৬ বয়স : 34 লিঙ্গ : পুৰুষ	GPK0217133 ফটো উপলব্ধ
607 নাম : বৃধিন তেলেঙ্গা পিতাৰ নাম: আপিয়া তেলেঙ্গা ঘৰ নং : ১৮৭ বয়স : 60 লিঙ্গ : পুৰুষ	GPK9340356 ফটো উপলব্ধ	608 নাম : দীলিপ তেলেঙ্গা অন্যান্য: বৃদ্ধিন তেলেঙ্গা ঘৰ নং : ১৮৭ বয়স : 42 লিঙ্গ : পুৰুষ	GPK9342227 ফটো উপলব্ধ	609 নাম : বাধামাই তেলেঙ্গা পিতাৰ নাম: বৃধিন তেলেঙ্গা ঘৰ নং : ১৮৭ বয়স : 29 লিঙ্গ : মহিলা	GPK0124826 ফটো উপলব্ধ
610 নাম : হৰেন তেলেঙ্গা পিতাৰ নাম: বৃদ্ধিন তেলেঙ্গা ঘৰ নং : ১৮৭ বয়স : 29 লিঙ্গ : পুৰুষ	GPK0124859 ফটো উপলব্ধ	611 নাম : টিম্প তেলেঙ্গা পিতাৰ নাম: আপিয়া তেলেঙ্গা ঘৰ নং : ১৮৮ বয়স : 45 লিঙ্গ : পুৰুষ	GPK9340390 ফটো উপলব্ধ	612 নাম : সুকেন পানতাতী পিতাৰ নাম: যোগিয়া পানতাতী ঘৰ নং : ১৮৯ বয়স : 62 লিঙ্গ : পুৰুষ	GPK9340414 ফটো উপলব্ধ
613 নাম : সাৰদা পানতাতী স্বামীৰ নাম: সুকেন পানতাতী ঘৰ নং : ১৮৯ বয়স : 55 লিঙ্গ : মহিলা	GPK9340425 ফটো উপলব্ধ	614 নাম : শৰত তাতী পিতাৰ নাম: সুকেন তাতী ঘৰ নং : ১৮৯ বয়স : 30 লিঙ্গ : পুৰুষ	GPK1326165 ফটো উপলব্ধ	615 নাম : সোণমণি পানতাতী স্বামীৰ নাম: শৰত তাতী ঘৰ নং : ১৮৯ বয়স : 25 লিঙ্গ : মহিলা	GPK0283622 ফটো উপলব্ধ
616 নাম : কানচি পাণ্ডব স্বামীৰ নাম: নৰনাথ পাণ্ডব ঘৰ নং : ১৯০ বয়স : 65 লিঙ্গ : মহিলা	GPK9340458 ফটো উপলব্ধ	617 নাম : জয়তা পাণ্ডব পিতাৰ নাম: নৰনাথ পাণ্ডব ঘৰ নং : ১৯০ বয়স : 38 লিঙ্গ : মহিলা	GPK9340469 ফটো উপলব্ধ	618 নাম : কল্পনা পাণ্ডব স্বামীৰ নাম: বাজেন্দ্র পাণ্ডব ঘৰ নং : ১৯১ বয়স : 45 লিঙ্গ : মহিলা	GPK9340481 ফটো উপলব্ধ
619 নাম : মনু পাণ্ডব পিতাৰ নাম: জামা পাণ্ডব ঘৰ নং : ১৯২ বয়স : 38 লিঙ্গ : পুৰুষ	GPK9340538 ফটো উপলব্ধ	620 নাম : সোনতৰা পাণ্ডব স্বামীৰ নাম: মনু পাণ্ডব ঘৰ নং : ১৯২ বয়স : 33 লিঙ্গ : মহিলা	GPK0369686 ফটো উপলব্ধ	621 নাম : চালামি তেলেঙ্গা স্বামীৰ নাম: চন্দ্ৰশেখৰ তেলেঙ্গা ঘৰ নং : ১৯৩ বয়স : 57 লিঙ্গ : মহিলা	GPK9340561 ফটো উপলব্ধ
622 নাম : গাউৰামা তেলেঙ্গা পিতাৰ নাম: অৰুন তেলেঙ্গা ঘৰ নং : ১৯৩ বয়স : 41 লিঙ্গ : মহিলা	GPK9340594 ফটো উপলব্ধ	623 নাম : সতীশ তেলেঙ্গা পিতাৰ নাম: চন্দ্ৰশেখৰ তেলেঙ্গা ঘৰ নং : ১৯৩ বয়স : 40 লিঙ্গ : পুৰুষ	GPK9340607 ফটো উপলব্ধ	624 নাম : বিজমণি ৰাও তেলেঙ্গা স্বামীৰ নাম: ছতীশ তেলেঙ্গা ঘৰ নং : ১৯৩ বয়স : 35 লিঙ্গ : মহিলা	GPK0216580 ফটো উপলব্ধ
625 নাম : সুমন তেলেঙ্গা মাতৃৰ নাম: চালামি তেলেঙ্গা ঘৰ নং : ১৯৩ বয়স : 28 লিঙ্গ : মহিলা	GPK0125419 ফটো উপলব্ধ	626 নাম : যুগেশ্বৰ তেলেঙ্গা পিতাৰ নাম: সন্যাসী তেলেঙ্গা ঘৰ নং : ১৯৪ বয়স : 48 লিঙ্গ : পুৰুষ	GPK9340629 ফটো উপলব্ধ	627 নাম : মণিপূৰী তেলেঙ্গা স্বামীৰ নাম: যুগেশ্বৰ তেলেঙ্গা ঘৰ নং : ১৯৪ বয়স : 44 লিঙ্গ : মহিলা	GPK9340630 ফটো উপলব্ধ
628 নাম : আকেশ তেলেঙ্গা পিতাৰ নাম: যোগেশ্বৰ তেলেঙ্গা ঘৰ নং : ১৯৪ বয়স : 27 লিঙ্গ : পুৰুষ	GPK0324509 ফটো উপলব্ধ	629 নাম : পংকজ তেলেঙ্গা পিতাৰ নাম: যুগেশ্বৰ তেলেঙ্গা ঘৰ নং : ১৯৪ বয়স : 24 লিঙ্গ : পুৰুষ	GPK0482422 ফটো উপলব্ধ	630 নাম : ৰবনী ক্ষেত্ৰপাল স্বামীৰ নাম: মনেশ্বৰ ক্ষেত্ৰপাল ঘৰ নং : ১৯৫ বয়স : 68 লিঙ্গ : মহিলা	GPK9340641 ফটো উপলব্ধ



631 নাম : কশৈল্যা ক্ষেত্ৰপাল পিতাৰ নাম: মনেশ্বৰ ক্ষেত্ৰপাল ঘৰ নং : ১৯৫ বয়স : 45 লিঙ্গ : মহিলা	GPK9340652 ফটো উপলব্ধ	632 নাম : আনন্দ ক্ষেত্ৰপাল পিতাৰ নাম: মনেশ্বৰ ক্ষেত্ৰপাল ঘৰ নং : ১৯৫ বয়স : 44 লিঙ্গ : পুৰুষ	GPK9340663 ফটো উপলব্ধ	633 নাম : মঞ্জু ক্ষেত্ৰপাল স্বামীৰ নাম: আনন্দ ক্ষেত্ৰপাল ঘৰ নং : ১৯৫ বয়স : 40 লিঙ্গ : মহিলা	GPK9340674 ফটো উপলব্ধ
634 নাম : সঞ্জীৱ ক্ষেত্ৰপাল অন্যান্য: মনেশ্বৰ ক্ষেত্ৰপাল ঘৰ নং : ১৯৫ বয়স : 38 লিঙ্গ : পুৰুষ	GPK9342294 ফটো উপলব্ধ	#2 635 নাম : মহন গোৱালা পিতাৰ নাম: দেৱানন্দ গোৱালা ঘৰ নং : 196 বয়স : 35 লিঙ্গ : পুৰুষ	GPK0279265 ফটো উপলব্ধ	636 নাম : পূৰ্ণিমা ক্ষেত্ৰপাল স্বামীৰ নাম: সঞ্জীৱ ক্ষেত্ৰপাল ঘৰ নং : ১৯৫ বয়স : 34 লিঙ্গ : মহিলা	GPK0279299 ফটো উপলব্ধ
#2 637 নাম : ববীতা গোৱালা স্বামীৰ নাম: মহন গোৱালা ঘৰ নং : 196 বয়স : 33 লিঙ্গ : মহিলা	GPK0279315 ফটো উপলব্ধ	#2 638 নাম : লক্ষ্মিন্দৰ গোৱালা পিতাৰ নাম: দেৱানন্দ গোৱালা ঘৰ নং : 196 বয়স : 32 লিঙ্গ : পুৰুষ	GPK0279349 ফটো উপলব্ধ	639 নাম : দীপিকা গোৱালা স্বামীৰ নাম: লক্ষ্মিন্দৰ গোৱালা ঘৰ নং : ১৯৫ বয়স : 29 লিঙ্গ : মহিলা	GPK0279406 ফটো উপলব্ধ
640 নাম : প্ৰেমী ক্ষেত্ৰপাল পিতাৰ নাম: আনন্দ ক্ষেত্ৰপাল ঘৰ নং : ১৯৫ বয়স : 23 লিঙ্গ : মহিলা	GPK0411389 ফটো উপলব্ধ	641 নাম : বিকী ক্ষেত্ৰপাল পিতাৰ নাম: আনন্দ ক্ষেত্ৰপাল ঘৰ নং : 195 বয়স : 22 লিঙ্গ : পুৰুষ	GPK1570019 ফটো উপলব্ধ	642 নাম : কালাবতী গোৱালা স্বামীৰ নাম: দেৱানন্দ গোৱালা ঘৰ নং : ১৯৬ বয়স : 50 লিঙ্গ : মহিলা	GPK9340696 ফটো উপলব্ধ
643 নাম : বৃধন গোৱালা পিতাৰ নাম: দেৱানন্দ গোৱালা ঘৰ নং : ১৯৬ বয়স : 40 লিঙ্গ : পুৰুষ	GPK9340709 ফটো উপলব্ধ	644 নাম : মৰমী গোৱালা স্বামীৰ নাম: বৃধন গোৱালা ঘৰ নং : ১৯৬ বয়স : 38 লিঙ্গ : মহিলা	GPK9340710 ফটো উপলব্ধ	645 নাম : কাতীক গোৱালা পিতাৰ নাম: দেৱানন্দ গোৱালা ঘৰ নং : 196 বয়স : 29 লিঙ্গ : পুৰুষ	GPK1560937 ফটো উপলব্ধ
646 নাম : মন্দিতা গোৱালা স্বামীৰ নাম: কাতীক গোৱালা ঘৰ নং : 196 বয়স : 27 লিঙ্গ : মহিলা	GPK1550847 ফটো উপলব্ধ	647 নাম : দীপা মাছোবা স্বামীৰ নাম: মিজোৰাম মাছোবা ঘৰ নং : ১৯৭ বয়স : 38 লিঙ্গ : মহিলা	GPK9340743 ফটো উপলব্ধ	648 নাম : ৰাজেন্দ্ৰ ভূঞা পিতাৰ নাম: চুকীয়া ভূঞা ঘৰ নং : ১৯৮ বয়স : 68 লিঙ্গ : পুৰুষ	GPK0038976 ফটো উপলব্ধ
649 নাম : শ্ৰীবিনোদ ভূঞা পিতাৰ নাম: শ্ৰীৰাজেন্দ্ৰ ভূঞা ঘৰ নং : ১৯৮ বয়স : 43 লিঙ্গ : পুৰুষ	GPK9340776 ফটো উপলব্ধ	650 নাম : বিনতী ভূঞা স্বামীৰ নাম: বিনোদ ভূঞা ঘৰ নং : ১৯৮ বয়স : 40 লিঙ্গ : মহিলা	GPK9340798 ফটো উপলব্ধ	651 নাম : বিক্ৰম ভূঞা পিতাৰ নাম: ৰাজেন্দ্ৰ ভূঞা ঘৰ নং : ১৯৮ বয়স : 39 লিঙ্গ : পুৰুষ	GPK9340787 ফটো উপলব্ধ
652 নাম : মনি ভূঞা স্বামীৰ নাম: বিক্ৰম ভূঞা ঘৰ নং : ১৯৮ বয়স : 35 লিঙ্গ : মহিলা	GPK9340812 ফটো উপলব্ধ	653 নাম : লক্ষণ ভূঞা পিতাৰ নাম: বিনুদ ভূঞা ঘৰ নং : ১৯৮ বয়স : 20 লিঙ্গ : পুৰুষ	QGR0070656 ফটো উপলব্ধ	654 নাম : বিষ্ণু ভূঞা পিতাৰ নাম: নৰেন্দ্ৰ ভূঞা ঘৰ নং : ১৯৯ বয়স : 49 লিঙ্গ : পুৰুষ	GPK9340845 ফটো উপলব্ধ
655 নাম : পুষ্পা ভূঞা স্বামীৰ নাম: বিষ্ণু ভূঞা ঘৰ নং : ১৯৯ বয়স : 45 লিঙ্গ : মহিলা	GPK9340856 ফটো উপলব্ধ	656 নাম : চুফু ভূঞা পিতাৰ নাম: নৰেন্দ্ৰ ভূঞা ঘৰ নং : ১৯৯ বয়স : 43 লিঙ্গ : পুৰুষ	GPK9340867 ফটো উপলব্ধ	657 নাম : দিলিপ ভূঞা পিতাৰ নাম: বিষ্ণু ভূঞা ঘৰ নং : ১৯৯ বয়স : 21 লিঙ্গ : পুৰুষ	QGR0058305 ফটো উপলব্ধ
E 658 নাম : পদোশ্বৰ কৰুবা পিতাৰ নাম: আদিয়া কৰুবা ঘৰ নং : ২০০ বয়স : 60 লিঙ্গ : পুৰুষ	GPK9340878 ফটো উপলব্ধ	659 নাম : লক্ষ্মী কৰুবা স্বামীৰ নাম: পদোশ্বৰ কৰুবা ঘৰ নং : ২০০ বয়স : 55 লিঙ্গ : মহিলা	GPK9340889 ফটো উপলব্ধ	660 নাম : ভগীৰথ কৰুবা পিতাৰ নাম: পদোশ্বৰ কৰুবা ঘৰ নং : ২০০ বয়স : 40 লিঙ্গ : পুৰুষ	GPK9340890 ফটো উপলব্ধ



E 661 নাম : সুৰয় কৰুৱা পিতাৰ নাম: পদ্মেশ্বৰ কৰুৱা ঘৰ নং : 38 বয়স : 38 লিঙ্গ : পুৰুষ	GPK9340903 ফটো উপলব্ধ	662 নাম : গীতা কৰুৱা স্বামীৰ নাম: ভগীৰাম কৰুৱা ঘৰ নং : 200 বয়স : 38 লিঙ্গ : মহিলা	GPK9340914 ফটো উপলব্ধ	663 নাম : সোনমাই কৰুৱা পিতাৰ নাম: পদ্মেশ্বৰ কৰুৱা ঘৰ নং : 200 বয়স : 32 লিঙ্গ : মহিলা	GPK0040469 ফটো উপলব্ধ
664 নাম : বৰ্ণালী কৰুৱা স্বামীৰ নাম: সুৰুজ কৰুৱা ঘৰ নং : 200 বয়স : 32 লিঙ্গ : মহিলা	GPK0284141 ফটো উপলব্ধ	665 নাম : ৰাজীৱ কৰুৱা পিতাৰ নাম: পদ্মেশ্বৰ কৰুৱা ঘৰ নং : 200 বয়স : 29 লিঙ্গ : পুৰুষ	GPK0136424 ফটো উপলব্ধ	666 নাম : বিজয় কৰুৱা পিতাৰ নাম: পদ্মেশ্বৰ কৰুৱা ঘৰ নং : 200 বয়স : 28 লিঙ্গ : পুৰুষ	GPK0136440 ফটো উপলব্ধ
667 নাম : ভৰত কৰুৱা পিতাৰ নাম: পদ্মেশ্বৰ কৰুৱা ঘৰ নং : 200 বয়স : 26 লিঙ্গ : পুৰুষ	GPK0136481 ফটো উপলব্ধ	668 নাম : সুনন বাউৰী কৰুৱা পিতাৰ নাম: ৰাজীৱ কৰুৱা ঘৰ নং : 200 বয়স : 26 লিঙ্গ : মহিলা	GPK0455717 ফটো উপলব্ধ	669 নাম : পৰি কৰুৱা স্বামীৰ নাম: বিজয় কৰুৱা ঘৰ নং : 200 বয়স : 25 লিঙ্গ : মহিলা	GPK0371393 ফটো উপলব্ধ
670 নাম : বিশাল কৰুৱা পিতাৰ নাম: যুগল কৰুৱা ঘৰ নং : 200 বয়স : 25 লিঙ্গ : পুৰুষ	GPK0410316 ফটো উপলব্ধ	671 নাম : ভাগ্যমনি পাণ্ডৱ পিতাৰ নাম: অনিল পাণ্ডৱ ঘৰ নং : 201 বয়স : 25 লিঙ্গ : মহিলা	GPK0333542 ফটো উপলব্ধ	672 নাম : শক্তি ক্ৰাপুৰ কৰুৱা পিতাৰ নাম: তামু কৰুৱা ঘৰ নং : 202 বয়স : 55 লিঙ্গ : পুৰুষ	GPK9340958 ফটো উপলব্ধ
673 নাম : ৰীতা কৰুৱা স্বামীৰ নাম: শক্তি কাপোৰ কৰুৱা ঘৰ নং : 202 বয়স : 48 লিঙ্গ : মহিলা	GPK0217711 ফটো উপলব্ধ	674 নাম : দিপাঞ্জলী কৰুৱা পিতাৰ নাম: শক্তি কাপুৰ কৰুৱা ঘৰ নং : 202 বয়স : 27 লিঙ্গ : মহিলা	GPK0411413 ফটো উপলব্ধ	675 নাম : অনন্ত দাস পিতাৰ নাম: ৰমেশ দাস ঘৰ নং : 203 বয়স : 68 লিঙ্গ : পুৰুষ	GPK9340970 ফটো উপলব্ধ
E 676 নাম : সাবিত্ৰী দাস স্বামীৰ নাম: অনন্ত দাস ঘৰ নং : 203 বয়স : 53 লিঙ্গ : মহিলা	GPK9340981 ফটো উপলব্ধ	677 নাম : জয়ন্ত দাস পিতাৰ নাম: অনন্ত দাস ঘৰ নং : 203 বয়স : 44 লিঙ্গ : পুৰুষ	GPK9340992 ফটো উপলব্ধ	678 নাম : শ্ৰীনন্দ দাস পিতাৰ নাম: শ্ৰীঅনন্ত দাস ঘৰ নং : 203 বয়স : 42 লিঙ্গ : পুৰুষ	GPK9341008 ফটো উপলব্ধ
679 নাম : দুৰ্লভ দাস পিতাৰ নাম: অনন্ত দাস ঘৰ নং : 203 বয়স : 39 লিঙ্গ : পুৰুষ	GPK9341019 ফটো উপলব্ধ	680 নাম : কিশন দাস পিতাৰ নাম: অনন্ত দাস ঘৰ নং : 203 বয়স : 34 লিঙ্গ : পুৰুষ	GPK0135970 ফটো উপলব্ধ	681 নাম : ললিতা দাস স্বামীৰ নাম: জয়ন্ত দাস ঘৰ নং : 203 বয়স : 34 লিঙ্গ : মহিলা	GPK0217513 ফটো উপলব্ধ
682 নাম : টিনামগ্ৰি বিশ্বাস দাস স্বামীৰ নাম: কিয়ান দাস ঘৰ নং : 203 বয়স : 22 লিঙ্গ : মহিলা	GPK1547637 ফটো উপলব্ধ	683 নাম : হৰি প্ৰসাদ দাস পিতাৰ নাম: ৰমেশ দাস ঘৰ নং : 208 বয়স : 60 লিঙ্গ : পুৰুষ	GPK9341031 ফটো উপলব্ধ	684 নাম : বিভাৰাণী দাস স্বামীৰ নাম: হৰিপ্ৰসাদ দাস ঘৰ নং : 208 বয়স : 52 লিঙ্গ : মহিলা	GPK9341042 ফটো উপলব্ধ
685 নাম : ৰাজু দাস পিতাৰ নাম: হৰিপ্ৰসাদ দাস ঘৰ নং : 208 বয়স : 28 লিঙ্গ : পুৰুষ	GPK0041228 ফটো উপলব্ধ	S 686 নাম : ময়ূৰী দাস পিতাৰ নাম: হৰিপ্ৰসাদ দাস ঘৰ নং : 208 বয়স : 25 লিঙ্গ : মহিলা	GPK0217232 ফটো উপলব্ধ	687 নাম : ৰণধীৰ দাস পিতাৰ নাম: হৰি প্ৰসাদ দাস ঘৰ নং : 204 বয়স : 20 লিঙ্গ : পুৰুষ	GPK1571066 ফটো উপলব্ধ
688 নাম : ভূপেন দাস পিতাৰ নাম: ৰমেশ দাস ঘৰ নং : 205 বয়স : 70 লিঙ্গ : পুৰুষ	GPK9341053 ফটো উপলব্ধ	689 নাম : মায়াৰাণী দাস স্বামীৰ নাম: ভূপেন দাস ঘৰ নং : 205 বয়স : 60 লিঙ্গ : মহিলা	GPK9341064 ফটো উপলব্ধ	690 নাম : মহেশ্বৰ বানীক দাস মাতৃৰ নাম: কল্পনা বানীক দাস ঘৰ নং : 205 বয়স : 33 লিঙ্গ : পুৰুষ	GPK0218073 ফটো উপলব্ধ



বিধানসভা সমষ্টিৰ নম্বৰ আৰু নাম : 95-ডিমৌ  
অংশৰ নম্বৰ আৰু নাম : 1-খড়ীয়াগ্ৰাণ্ট বাগান

691 নাম : টংকেশ্বৰ বানীক দাস মাতৃৰ নাম: কল্পনা বানীক দাস ঘৰ নং : ২০৫ বয়স : 27 লিঙ্গ : পুৰুষ	GPK0217893 ফটো উপলব্ধ	692 নাম : নিতাই কৰ্মকাৰ পিতাৰ নাম: যোগেন কৰ্মকাৰ ঘৰ নং : ২০৬ বয়স : 50 লিঙ্গ : পুৰুষ	GPK9341111 ফটো উপলব্ধ	693 নাম : আৰতি কৰ্মকাৰ স্বামীৰ নাম: নিতাই কৰ্মকাৰ ঘৰ নং : ২০৬ বয়স : 48 লিঙ্গ : মহিলা	GPK9341122 ফটো উপলব্ধ
694 নাম : মাইন কৰ্মকাৰ মাতৃৰ নাম: আৰতি কৰ্মকাৰ ঘৰ নং : 206 বয়স : 29 লিঙ্গ : মহিলা	QGR0098392 ফটো উপলব্ধ	695 নাম : চিটু কৰ্মকাৰ পিতাৰ নাম: নিতাই কৰ্মকাৰ ঘৰ নং : 206 বয়স : 22 লিঙ্গ : পুৰুষ	GPK1547611 ফটো উপলব্ধ	696 নাম : টিমা কিচান পিতাৰ নাম: বেংটা কিচান ঘৰ নং : ২০৭ বয়স : 60 লিঙ্গ : পুৰুষ	GPK9341133 ফটো উপলব্ধ
697 নাম : অনিতা কিচান স্বামীৰ নাম: টিমা কিচান ঘৰ নং : ২০৭ বয়স : 55 লিঙ্গ : মহিলা	GPK9341144 ফটো উপলব্ধ	698 নাম : সুমতি গড় স্বামীৰ নাম: বাবুল গড় ঘৰ নং : 207 বয়স : 34 লিঙ্গ : মহিলা	QGR0007328 ফটো উপলব্ধ	699 নাম : অমত কিচান পিতাৰ নাম: টিমা কিচান ঘৰ নং : ২০৭ বয়স : 29 লিঙ্গ : পুৰুষ	GPK0412221 ফটো উপলব্ধ
700 নাম : লতিকা কিচান পিতাৰ নাম: তিলেশ্বৰ কিচান ঘৰ নং : ২০৭ বয়স : 26 লিঙ্গ : মহিলা	GPK0410563 ফটো উপলব্ধ	701 নাম : সন্তোসী কিষান স্বামীৰ নাম: অমিত কিষান ঘৰ নং : 207 বয়স : 26 লিঙ্গ : মহিলা	GPK1558469 ফটো উপলব্ধ	702 নাম : অনিচা কিচান পিতাৰ নাম: টিমা কিচান ঘৰ নং : ২০৭ বয়স : 22 লিঙ্গ : মহিলা	GPK0494385 ফটো উপলব্ধ
703 নাম : মনি পাণ্ডৱ স্বামীৰ নাম: পুনীয়া পাণ্ডৱ ঘৰ নং : ২০৯ বয়স : 40 লিঙ্গ : মহিলা	GPK9341213 ফটো উপলব্ধ	704 নাম : অজয় পাণ্ডৱ পিতাৰ নাম: পুনীয়া পাণ্ডৱ ঘৰ নং : ২০৯ বয়স : 25 লিঙ্গ : পুৰুষ	GPK0326165 ফটো উপলব্ধ	705 নাম : হৰেন গগৈ পিতাৰ নাম: ফটিক গগৈ ঘৰ নং : ২১০ বয়স : 65 লিঙ্গ : পুৰুষ	GPK9341224 ফটো উপলব্ধ
706 নাম : পটমণি গগৈ স্বামীৰ নাম: হৰেন গগৈ ঘৰ নং : ২১০ বয়স : 55 লিঙ্গ : মহিলা	GPK9341235 ফটো উপলব্ধ	707 নাম : কুলদীপ গগৈ পিতাৰ নাম: হৰেন গগৈ ঘৰ নং : ২১০ বয়স : 32 লিঙ্গ : পুৰুষ	GPK9342341 ফটো উপলব্ধ	708 নাম : সঞ্জীৱ গগৈ অন্যান্য: হৰেণ গগৈ ঘৰ নং : ২১০ বয়স : 32 লিঙ্গ : পুৰুষ	GPK9342249 ফটো উপলব্ধ
709 নাম : বাজীৰ গগৈ পিতাৰ নাম: হৰেন গগৈ ঘৰ নং : ২১০ বয়স : 29 লিঙ্গ : পুৰুষ	GPK0136630 ফটো উপলব্ধ	710 নাম : কুমাৰী তাঁতী স্বামীৰ নাম: শংকৰ তাঁতী ঘৰ নং : ২১১ বয়স : 60 লিঙ্গ : মহিলা	GPK9341257 ফটো উপলব্ধ	711 নাম : বহাগী তাঁতী পিতাৰ নাম: শংকৰ তাঁতী ঘৰ নং : ২১১ বয়স : 39 লিঙ্গ : মহিলা	GPK0281865 ফটো উপলব্ধ
E 712 নাম : মুন তাঁতী স্বামীৰ নাম: দীপ তাঁতী ঘৰ নং : ২১১ বয়স : ৪৪ লিঙ্গ : মহিলা	QGR0007260 ফটো উপলব্ধ	713 নাম : দ্বীপ তাঁতী পিতাৰ নাম: শংকৰ তাঁতী ঘৰ নং : ২১১ বয়স : 32 লিঙ্গ : পুৰুষ	GPK9342318 ফটো উপলব্ধ	714 নাম : মামণি তাঁতী পিতাৰ নাম: শংকৰ তাঁতী ঘৰ নং : ২১১ বয়স : 27 লিঙ্গ : মহিলা	GPK0218131 ফটো উপলব্ধ
715 নাম : বিনতি তাঁতী পিতাৰ নাম: শংকৰ তাঁতী ঘৰ নং : ২১১ বয়স : 27 লিঙ্গ : মহিলা	GPK0442749 ফটো উপলব্ধ	716 নাম : বৃথ তাঁতী স্বামীৰ নাম: মুলিয়া তাঁতী ঘৰ নং : ২১২ বয়স : 70 লিঙ্গ : মহিলা	GPK9341268 ফটো উপলব্ধ	717 নাম : অঞ্জলী তাঁতী স্বামীৰ নাম: গৌৰাঙ্গ তাঁতী ঘৰ নং : ২১৩ বয়স : 58 লিঙ্গ : মহিলা	GPK9341315 ফটো উপলব্ধ
718 নাম : সূচীত্ৰা পান তাঁতী স্বামীৰ নাম: অগষ্টি পান তাঁতী ঘৰ নং : ২১৩ বয়স : 38 লিঙ্গ : মহিলা	GPK9341337 ফটো উপলব্ধ	719 নাম : অগষ্টি পান তাঁতী পিতাৰ নাম: গৌৰাঙ্গ তাঁতী ঘৰ নং : ২১৩ বয়স : 38 লিঙ্গ : পুৰুষ	GPK9341326 ফটো উপলব্ধ	720 নাম : কুমাৰ পান তাঁতী পিতাৰ নাম: গৌৰাঙ্গ পান তাঁতী ঘৰ নং : ২১৩ বয়স : 34 লিঙ্গ : পুৰুষ	GPK0217604 ফটো উপলব্ধ



721 নাম : কুমুদ পান তাঁতী পিতাৰ নাম: গৌৰাংগ পান তাঁতী ঘৰ নং : ২২৩ বয়স : 32 লিঙ্গ : পুৰুষ	GPK0043869 ফটো উপলব্ধ	722 নাম : শুকন্তলা পান তাঁতী স্বামীৰ নাম: কুমুদ পান তাঁতী ঘৰ নং : ২২৩ বয়স : 29 লিঙ্গ : মহিলা	GPK0333450 ফটো উপলব্ধ	723 নাম : সৰস্বতী তেলেঙ্গা স্বামীৰ নাম: চুৰেন তেলেঙ্গা ঘৰ নং : ২২৪ বয়স : 70 লিঙ্গ : মহিলা	GPK9341359 ফটো উপলব্ধ
724 নাম : দয়াল তেলেঙ্গা পিতাৰ নাম: চুৰেন তেলেঙ্গা ঘৰ নং : ২২৪ বয়স : 52 লিঙ্গ : পুৰুষ	GPK9341360 ফটো উপলব্ধ	725 নাম : আশা তেলেঙ্গা স্বামীৰ নাম: দয়াল তেলেঙ্গা ঘৰ নং : ২২৪ বয়স : 46 লিঙ্গ : মহিলা	GPK9341371 ফটো উপলব্ধ	726 নাম : বাহুল তেলেঙ্গা পিতাৰ নাম: চুৰেন তেলেঙ্গা ঘৰ নং : ২২৪ বয়স : 44 লিঙ্গ : পুৰুষ	GPK9341382 ফটো উপলব্ধ
727 নাম : মিতালী তেলেঙ্গা স্বামীৰ নাম: বাহুল তেলেঙ্গা ঘৰ নং : ২২৪ বয়স : 41 লিঙ্গ : মহিলা	GPK9341393 ফটো উপলব্ধ	#2 728 নাম : পিংকী তেলেঙ্গা পিতাৰ নাম: চুৰেন তেলেঙ্গা ঘৰ নং : 157 বয়স : 38 লিঙ্গ : মহিলা	GPK9341406 ফটো উপলব্ধ	729 নাম : অজয় তেলেঙ্গা পিতাৰ নাম: দয়াল তেলেঙ্গা ঘৰ নং : ২২৪ বয়স : 33 লিঙ্গ : পুৰুষ	GPK0318964 ফটো উপলব্ধ
730 নাম : লখীমণি তেলেঙ্গা স্বামীৰ নাম: অজয় তেলেঙ্গা ঘৰ নং : ২২৪ বয়স : 30 লিঙ্গ : মহিলা	GPK0319053 ফটো উপলব্ধ	731 নাম : মনিক্যা তেলেঙ্গা স্বামীৰ নাম: বিজয় তেলেঙ্গা ঘৰ নং : 214 বয়স : 27 লিঙ্গ : মহিলা	QGR0007419 ফটো উপলব্ধ	732 নাম : পূজা তেলেঙ্গা পিতাৰ নাম: দয়াল তেলেঙ্গা ঘৰ নং : ২২৪ বয়স : 25 লিঙ্গ : মহিলা	GPK0325951 ফটো উপলব্ধ
733 নাম : কুন্তী ঠাকুৰ স্বামীৰ নাম: সুনীল ঠাকুৰ ঘৰ নং : 214 বয়স : 25 লিঙ্গ : মহিলা	QGR0080598 ফটো উপলব্ধ	734 নাম : বিৰ্জ তেলেঙ্গা পিতাৰ নাম: বাহুল তেলেঙ্গা ঘৰ নং : 214 বয়স : 23 লিঙ্গ : পুৰুষ	QGR0007401 ফটো উপলব্ধ	735 নাম : মুনকী তেলেঙ্গা পিতাৰ নাম: দয়াল তেলেঙ্গা ঘৰ নং : 214 বয়স : 20 লিঙ্গ : মহিলা	QGR0007369 ফটো উপলব্ধ
736 নাম : পুনম প্ৰধান পিতাৰ নাম: ৰবিন প্ৰধান ঘৰ নং : ২২৫ বয়স : 34 লিঙ্গ : মহিলা	GPK0043968 ফটো উপলব্ধ	737 নাম : ৰচমা পাণ্ডব স্বামীৰ নাম: বিগেন পাণ্ডব ঘৰ নং : ২২৬ বয়স : 50 লিঙ্গ : মহিলা	GPK9341440 ফটো উপলব্ধ	738 নাম : জেউতী পাণ্ডব পিতাৰ নাম: বিগেন পাণ্ডব ঘৰ নং : ২২৬ বয়স : 28 লিঙ্গ : মহিলা	GPK0282335 ফটো উপলব্ধ
739 নাম : বিক্ৰম পাণ্ডব পিতাৰ নাম: বিগেন পাণ্ডব ঘৰ নং : ২২৬ বয়স : 25 লিঙ্গ : পুৰুষ	GPK0410514 ফটো উপলব্ধ	740 নাম : গনেশ মাছোৰা পিতাৰ নাম: শ্যামলাল মাছোৰা ঘৰ নং : ২২৮ বয়স : 55 লিঙ্গ : পুৰুষ	GPK9341462 ফটো উপলব্ধ	741 নাম : গৌৰীমণি মাছোৰা স্বামীৰ নাম: গনেশ মাছোৰা ঘৰ নং : ২২৮ বয়স : 48 লিঙ্গ : মহিলা	GPK9341484 ফটো উপলব্ধ
742 নাম : ঘনশ্যাম মাছোৰা পিতাৰ নাম: গনেশ মাছোৰা ঘৰ নং : ২২৮ বয়স : 26 লিঙ্গ : পুৰুষ	GPK0217125 ফটো উপলব্ধ	743 নাম : মনিকা মাছোৰা স্বামীৰ নাম: ঘনশ্যাম মাছোৰা ঘৰ নং : 218 বয়স : 24 লিঙ্গ : মহিলা	QGR0007310 ফটো উপলব্ধ	744 নাম : নিচা মাছোৰা পিতাৰ নাম: গনেশ মাছোৰা ঘৰ নং : 218 বয়স : 22 লিঙ্গ : মহিলা	QGR0007237 ফটো উপলব্ধ
745 নাম : আলমনি মাছোৰা স্বামীৰ নাম: বলৰাম মাছোৰা ঘৰ নং : ২২৯ বয়স : 58 লিঙ্গ : মহিলা	GPK9341508 ফটো উপলব্ধ	746 নাম : অতুল মাছোৰা পিতাৰ নাম: বলৰাম মাছোৰা ঘৰ নং : ২২৯ বয়স : 40 লিঙ্গ : পুৰুষ	GPK9341519 ফটো উপলব্ধ	747 নাম : ৰাজু মাছোৰা পিতাৰ নাম: বলৰাম মাছোৰা ঘৰ নং : ২২৯ বয়স : 38 লিঙ্গ : পুৰুষ	GPK9341520 ফটো উপলব্ধ
748 নাম : সঞ্জয় মাছোৰা পিতাৰ নাম: বলৰাম মাছোৰা ঘৰ নং : ২২৯ বয়স : 34 লিঙ্গ : পুৰুষ	GPK0110304 ফটো উপলব্ধ	749 নাম : অজিত মাছোৰা পিতাৰ নাম: বলৰাম মাছোৰা ঘৰ নং : ২২৯ বয়স : 33 লিঙ্গ : পুৰুষ	GPK9341531 ফটো উপলব্ধ	750 নাম : নিভা মাছোৰা স্বামীৰ নাম: সঞ্জয় মাছোৰা ঘৰ নং : ২২৯ বয়স : 32 লিঙ্গ : মহিলা	GPK0110320 ফটো উপলব্ধ



751 নাম : মনি মাছোৱা স্বামীৰ নাম: অটুল মাছোৱা ঘৰ নং : ২১৯ বয়স : 31 লিঙ্গ : মহিলা	GPK0319343 ফটো উপলব্ধ	752 নাম : অঞ্জলী মাছোৱা স্বামীৰ নাম: ৰাজু মাছোৱা ঘৰ নং : ২১৯ বয়স : 30 লিঙ্গ : মহিলা	GPK0217851 ফটো উপলব্ধ	753 নাম : ৰূপালী মাছোৱা স্বামীৰ নাম: অমৃত মাছোৱা ঘৰ নং : ২১৯ বয়স : 30 লিঙ্গ : মহিলা	GPK0219394 ফটো উপলব্ধ
754 নাম : উৰ্মিলা মাছোৱা পিতাৰ নাম: বলৰাম মাছোৱা ঘৰ নং : ২১৯ বয়স : 25 লিঙ্গ : মহিলা	GPK0326025 ফটো উপলব্ধ	755 নাম : হীৰালাল কৰ্মকাৰ পিতাৰ নাম: যুমা কৰ্মকাৰ ঘৰ নং : ২২০ বয়স : 48 লিঙ্গ : পুৰুষ	GPK9341542 ফটো উপলব্ধ	756 নাম : তুফান কৰ্মকাৰ পিতাৰ নাম: হীৰালাল কৰ্মকাৰ ঘৰ নং : ২২০ বয়স : 30 লিঙ্গ : পুৰুষ	GPK0045518 ফটো উপলব্ধ
757 নাম : গীতা মাছোৱা কৰ্মকাৰ স্বামীৰ নাম: তুফান কৰ্মকাৰ ঘৰ নং : ২২০ বয়স : 30 লিঙ্গ : মহিলা	GPK0333062 ফটো উপলব্ধ	758 নাম : প্ৰভু কৰ্মকাৰ পিতাৰ নাম: হীৰালাল কৰ্মকাৰ ঘৰ নং : ২২০ বয়স : 26 লিঙ্গ : পুৰুষ	GPK0411165 ফটো উপলব্ধ	759 নাম : দেবা কৰ্মকাৰ পিতাৰ নাম: হীৰালাল কৰ্মকাৰ ঘৰ নং : ২২০ বয়স : 21 লিঙ্গ : পুৰুষ	GPK1569649 ফটো উপলব্ধ
760 নাম : দেবন্তী ভূমিজ স্বামীৰ নাম: বিনোদ ভূমিজ ঘৰ নং : ২২১ বয়স : 47 লিঙ্গ : মহিলা	GPK9341575 ফটো উপলব্ধ	761 নাম : ৰাজু ভূমিজ পিতাৰ নাম: বিনোদ ভূমিজ ঘৰ নং : ২২১ বয়স : 30 লিঙ্গ : পুৰুষ	GPK0411330 ফটো উপলব্ধ	762 নাম : পুনম ভূমিজ পিতাৰ নাম: বিনোদ ভূমিজ ঘৰ নং : ২২১ বয়স : 28 লিঙ্গ : মহিলা	GPK0045708 ফটো উপলব্ধ
763 নাম : হৰেন ভূমিজ পিতাৰ নাম: বিনোদ ভূমিজ ঘৰ নং : ২২১ বয়স : 26 লিঙ্গ : পুৰুষ	GPK0217141 ফটো উপলব্ধ	764 নাম : কমলা চাহু ভূমিজ স্বামীৰ নাম: হৰেন ভূমিজ ঘৰ নং : ২২১ বয়স : 25 লিঙ্গ : মহিলা	QGR0007203 ফটো উপলব্ধ	765 নাম : মহেন্দ্ৰ পাণ্ডৱ পিতাৰ নাম: আনমায়া পাণ্ডৱ ঘৰ নং : ২২২ বয়স : 55 লিঙ্গ : পুৰুষ	GPK9341586 ফটো উপলব্ধ
766 নাম : ভগবতী পাণ্ডৱ স্বামীৰ নাম: মহেন্দ্ৰ পাণ্ডৱ ঘৰ নং : ২২২ বয়স : 50 লিঙ্গ : মহিলা	GPK9341597 ফটো উপলব্ধ	767 নাম : আনন্দী পাণ্ডৱ পিতাৰ নাম: মহেন্দ্ৰ পাণ্ডৱ ঘৰ নং : ২২২ বয়স : 28 লিঙ্গ : মহিলা	GPK0325928 ফটো উপলব্ধ	768 নাম : শুকুন্তলা মাছোৱা স্বামীৰ নাম: অনথ মাছোৱা ঘৰ নং : ২২৩ বয়স : 48 লিঙ্গ : মহিলা	GPK9341644 ফটো উপলব্ধ
769 নাম : সুনীতা মাছোৱা পিতাৰ নাম: অনথ মাছোৱা ঘৰ নং : ২২৩ বয়স : 30 লিঙ্গ : মহিলা	GPK0128926 ফটো উপলব্ধ	770 নাম : তৰা ভূঞা স্বামীৰ নাম: বেংটো ভূঞা ঘৰ নং : ২২৪ বয়স : 46 লিঙ্গ : মহিলা	GPK0218214 ফটো উপলব্ধ	771 নাম : বেংটো ভূঞা পিতাৰ নাম: ৰামলাল ভূঞা ঘৰ নং : ২২৪ বয়স : 42 লিঙ্গ : পুৰুষ	GPK9341677 ফটো উপলব্ধ
772 নাম : মিলন ভূমিজ পিতাৰ নাম: লক্ষীন্দ্ৰ ভূমিজ ঘৰ নং : ২২৫ বয়স : 60 লিঙ্গ : পুৰুষ	GPK9341688 ফটো উপলব্ধ	773 নাম : জানকি ভূমিজ স্বামীৰ নাম: মিলন ভূমিজ ঘৰ নং : ২২৫ বয়স : 55 লিঙ্গ : মহিলা	GPK9341699 ফটো উপলব্ধ	774 নাম : সঞ্জয় ভূমিজ পিতাৰ নাম: মিলন ভূমিজ ঘৰ নং : ২২৫ বয়স : 38 লিঙ্গ : পুৰুষ	GPK9341702 ফটো উপলব্ধ
775 নাম : শংকু ভূমিজ অন্যান্য: মিলন ভূমিজ ঘৰ নং : ২২৫ বয়স : 35 লিঙ্গ : পুৰুষ	GPK9342250 ফটো উপলব্ধ	776 নাম : সঞ্জয় কৰ্মকাৰ পিতাৰ নাম: কাৰ্তিক কৰ্মকাৰ ঘৰ নং : ২২৫ বয়স : 29 লিঙ্গ : পুৰুষ	GPK0407015 ফটো উপলব্ধ	777 নাম : কাজল ভূমিজ স্বামীৰ নাম: সঞ্জয় ভূমিজ ঘৰ নং : ২২৫ বয়স : 25 লিঙ্গ : মহিলা	QGR0100875 ফটো উপলব্ধ
778 নাম : বাসন্তী কৰ্মকাৰ স্বামীৰ নাম: মগৰু কৰ্মকাৰ ঘৰ নং : ২২৬ বয়স : 68 লিঙ্গ : মহিলা	GPK9341713 ফটো উপলব্ধ	779 নাম : দেবাৰু কৰ্মকাৰ পিতাৰ নাম: মগৰু কৰ্মকাৰ ঘৰ নং : ২২৬ বয়স : 48 লিঙ্গ : পুৰুষ	GPK9341724 ফটো উপলব্ধ	780 নাম : কম্পনা কৰ্মকাৰ স্বামীৰ নাম: দেবাৰু কৰ্মকাৰ ঘৰ নং : ২২৬ বয়স : 45 লিঙ্গ : মহিলা	GPK9341735 ফটো উপলব্ধ



781 নাম : চাম কৰ্মকাৰ পিতাৰ নাম: মগৰু কৰ্মকাৰ ঘৰ নং : ২২৬ বয়স : 42 লিঙ্গ : পুৰুষ	GPK9341757 ফটো উপলব্ধ	782 নাম : দীপ কৰ্মকাৰ পিতাৰ নাম: মগৰু কৰ্মকাৰ ঘৰ নং : ২২৬ বয়স : 40 লিঙ্গ : পুৰুষ	GPK9341768 ফটো উপলব্ধ	783 নাম : বগু ভূঞা পিতাৰ নাম: নবিন ভূঞা ঘৰ নং : ২২৬ বয়স : 30 লিঙ্গ : পুৰুষ	GPK0217760 ফটো উপলব্ধ
784 নাম : নিৰু কৰ্মকাৰ পিতাৰ নাম: দেৱাৰু কৰ্মকাৰ ঘৰ নং : ২২৬ বয়স : 27 লিঙ্গ : মহিলা	GPK0217042 ফটো উপলব্ধ	785 নাম : সুমিত কৰ্মকাৰ পিতাৰ নাম: দেৱাৰু কৰ্মকাৰ ঘৰ নং : 226 বয়স : 25 লিঙ্গ : পুৰুষ	GPK1550540 ফটো উপলব্ধ	786 নাম : প্ৰহ্লাদ কৰ্মকাৰ পিতাৰ নাম: গুৰু কৰ্মকাৰ ঘৰ নং : ২২৭ বয়স : 60 লিঙ্গ : পুৰুষ	GPK9341791 ফটো উপলব্ধ
787 নাম : গীতা কৰ্মকাৰ স্বামীৰ নাম: প্ৰহ্লাদ কৰ্মকাৰ ঘৰ নং : ২২৭ বয়স : 50 লিঙ্গ : মহিলা	GPK9341804 ফটো উপলব্ধ	788 নাম : মুকুল কৰ্মকাৰ পিতাৰ নাম: প্ৰহ্লাদ কৰ্মকাৰ ঘৰ নং : ২২৭ বয়স : 38 লিঙ্গ : পুৰুষ	GPK9341815 ফটো উপলব্ধ	789 নাম : দুৰ্গামণি কৰ্মকাৰ স্বামীৰ নাম: মুকুল কৰ্মকাৰ ঘৰ নং : ২২৭ বয়স : 38 লিঙ্গ : মহিলা	GPK9341826 ফটো উপলব্ধ
790 নাম : কুন কৰ্মকাৰ পিতাৰ নাম: প্ৰহ্লাদ কৰ্মকাৰ ঘৰ নং : 227 বয়স : 35 লিঙ্গ : পুৰুষ	GPK0046557 ফটো উপলব্ধ	791 নাম : জোনমণি কৰ্মকাৰ স্বামীৰ নাম: কুন কৰ্মকাৰ ঘৰ নং : ২২৭ বয়স : 32 লিঙ্গ : মহিলা	GPK0046706 ফটো উপলব্ধ	792 নাম : দ্ৰৌপদী ভূঞা স্বামীৰ নাম: দেৱাৰু ভূঞা ঘৰ নং : ২২৮ বয়স : 65 লিঙ্গ : মহিলা	GPK9341848 ফটো উপলব্ধ
793 নাম : দিনেশ ভূঞা অন্যান্য: দ্ৰৌপদী ভূঞা ঘৰ নং : ২২৮ বয়স : 33 লিঙ্গ : পুৰুষ	GPK9342261 ফটো উপলব্ধ	794 নাম : মনেশ ভূঞা পিতাৰ নাম: দেৱাৰু ভূঞা ঘৰ নং : ২২৮ বয়স : 32 লিঙ্গ : পুৰুষ	GPK0046896 ফটো উপলব্ধ	795 নাম : অম্পৰা ভূঞা স্বামীৰ নাম: মনেশ ভূঞা ঘৰ নং : ২২৮ বয়স : 29 লিঙ্গ : মহিলা	GPK0046979 ফটো উপলব্ধ
796 নাম : বীৰবল ভূঞা পিতাৰ নাম: দেৱাৰু ভূঞা ঘৰ নং : ২২৮ বয়স : 29 লিঙ্গ : পুৰুষ	GPK0333583 ফটো উপলব্ধ	797 নাম : জগল কৰ্মকাৰ পিতাৰ নাম: ৰঞ্জিত কৰ্মকাৰ ঘৰ নং : ২২৯ বয়স : 41 লিঙ্গ : পুৰুষ	GPK9341871 ফটো উপলব্ধ	798 নাম : সুনিতা কৰ্মকাৰ স্বামীৰ নাম: জগল কৰ্মকাৰ ঘৰ নং : ২২৯ বয়স : 38 লিঙ্গ : মহিলা	GPK9341882 ফটো উপলব্ধ
799 নাম : ভীম কৰ্মকাৰ মাতৃৰ নাম: লীলা কৰ্মকাৰ ঘৰ নং : 229 বয়স : 33 লিঙ্গ : পুৰুষ	GPK0047076 ফটো উপলব্ধ	800 নাম : পঞ্চৱতী কৰ্মকাৰ স্বামীৰ নাম: বাবুল কৰ্মকাৰ ঘৰ নং : 229 বয়স : 26 লিঙ্গ : মহিলা	GPK1547645 ফটো উপলব্ধ	801 নাম : বাবা কৰ্মকাৰ পিতাৰ নাম: কনজিৎ কৰ্মকাৰ ঘৰ নং : 229 বয়স : 26 লিঙ্গ : পুৰুষ	QGR0013151 ফটো উপলব্ধ
802 নাম : পূজা ঠাকুৰ স্বামীৰ নাম: সন্তোষ ঠাকুৰ ঘৰ নং : 229 বয়স : 26 লিঙ্গ : মহিলা	QGR0080234 ফটো উপলব্ধ	803 নাম : ববিতা আগৰৱালা স্বামীৰ নাম: মনোজ আৰুৱালা ঘৰ নং : ২৩০ বয়স : 46 লিঙ্গ : মহিলা	GPK9341917 ফটো উপলব্ধ	804 নাম : ৰহন বাৰীয়া পিতাৰ নাম: মনোজ বাৰীয়া ঘৰ নং : ২৩০ বয়স : 27 লিঙ্গ : পুৰুষ	GPK0177154 ফটো উপলব্ধ
805 নাম : ধীৰজ আগৰৱালা পিতাৰ নাম: মনোজ আগৰৱালা ঘৰ নং : ২৩০ বয়স : 23 লিঙ্গ : পুৰুষ	GPK0410555 ফটো উপলব্ধ	806 নাম : ৰামু তেলেঙ্গা পিতাৰ নাম: টিমা তেলেঙ্গা ঘৰ নং : ২৩১ বয়স : 65 লিঙ্গ : পুৰুষ	GPK9341928 ফটো উপলব্ধ	807 নাম : মীণা তেলেঙ্গা স্বামীৰ নাম: ৰামু তেলেঙ্গা ঘৰ নং : ২৩১ বয়স : 60 লিঙ্গ : মহিলা	GPK9341939 ফটো উপলব্ধ
808 নাম : চুকু তেলেঙ্গা পিতাৰ নাম: ৰামু তেলেঙ্গা ঘৰ নং : ২৩১ বয়স : 38 লিঙ্গ : পুৰুষ	GPK9341940 ফটো উপলব্ধ	809 নাম : দেৱাৰু তেলেঙ্গা পিতাৰ নাম: ৰামো তেলেঙ্গা ঘৰ নং : ২৩১ বয়স : 33 লিঙ্গ : পুৰুষ	GPK0048066 ফটো উপলব্ধ	810 নাম : দীপা তেলেঙ্গা স্বামীৰ নাম: চুকু তেলেঙ্গা ঘৰ নং : ২৩১ বয়স : 33 লিঙ্গ : মহিলা	GPK0333344 ফটো উপলব্ধ



বিধানসভা সমষ্টিৰ নম্বৰ আৰু নাম : 95-ডিমৌ  
অংশৰ নম্বৰ আৰু নাম : 1-খড়ীয়াগ্ৰাণ্ট বাগান

811 নাম : সাগৰী তেলেঙ্গা স্বামীৰ নাম : দুখীয়া তেলেঙ্গা ঘৰ নং : ২৩২ বয়স : 80 লিঙ্গ : মহিলা	GPK9341973 ফটো উপলব্ধ	812 নাম : আশা তেলেঙ্গা স্বামীৰ নাম : কুশ তেলেঙ্গা ঘৰ নং : ২৩২ বয়স : 48 লিঙ্গ : মহিলা	GPK9341962 ফটো উপলব্ধ	813 নাম : শংকৰ তেলেঙ্গা পিতাৰ নাম : কুশ তেলেঙ্গা ঘৰ নং : ২৩২ বয়স : 30 লিঙ্গ : পুৰুষ	GPK0283424 ফটো উপলব্ধ
814 নাম : বাতুল তেলেঙ্গা পিতাৰ নাম : কুশ তেলেঙ্গা ঘৰ নং : ২৩২ বয়স : 30 লিঙ্গ : পুৰুষ	GPK0333401 ফটো উপলব্ধ	815 নাম : পংকজ তেলেঙ্গা পিতাৰ নাম : কুশ তেলেঙ্গা ঘৰ নং : ২৩২ বয়স : 30 লিঙ্গ : পুৰুষ	GPK0482430 ফটো উপলব্ধ	816 নাম : দিপেশ্বৰ তেলেঙ্গা পিতাৰ নাম : লবকুচ তেলেঙ্গা ঘৰ নং : 232 বয়স : 25 লিঙ্গ : পুৰুষ	GPK1575224 ফটো উপলব্ধ
817 নাম : লক্ষ্মীমনি তেলেঙ্গা পিতাৰ নাম : কুশ তেলেঙ্গা ঘৰ নং : ২৩২ বয়স : 23 লিঙ্গ : মহিলা	GPK0402354 ফটো উপলব্ধ	818 নাম : পিংকী তেলেঙ্গা স্বামীৰ নাম : শংকৰ তেলেঙ্গা ঘৰ নং : 232 বয়স : 22 লিঙ্গ : মহিলা	QGR0103168 ফটো উপলব্ধ	819 নাম : অতুলচন্দ্ৰ গগৈ পিতাৰ নাম : টুপীধৰ গগৈ ঘৰ নং : ২৩৩ বয়স : 60 লিঙ্গ : পুৰুষ	GPK9341984 ফটো উপলব্ধ
820 নাম : জোনালী গগৈ স্বামীৰ নাম : অতুল গগৈ ঘৰ নং : ২৩৩ বয়স : 45 লিঙ্গ : মহিলা	GPK9341995 ফটো উপলব্ধ	S 821 নাম : জুন মহুআ স্বামীৰ নাম : পোপাল তাচা ঘৰ নং : 233 বয়স : 27 লিঙ্গ : মহিলা	QGR0098954 ফটো উপলব্ধ	822 নাম : প্ৰান্তি গগৈ পিতাৰ নাম : অতুল চন্দ্ৰ গগৈ ঘৰ নং : ২৩৩ বয়স : 26 লিঙ্গ : মহিলা	GPK0216911 ফটো উপলব্ধ
E 823 নাম : পূজা কুমাৰী স্বামীৰ নাম : সোণ্তাশ ঠাকুৰ ঘৰ নং : 234 বয়স : 26 লিঙ্গ : মহিলা	QGR0080499 ফটো উপলব্ধ	824 নাম : পবন কিচান পিতাৰ নাম : মনবদ কিচান ঘৰ নং : ২৩৬ বয়স : 58 লিঙ্গ : পুৰুষ	GPK9342078 ফটো উপলব্ধ	825 নাম : ববিতা কেশন স্বামীৰ নাম : পবন কিচান ঘৰ নং : ২৩৬ বয়স : 50 লিঙ্গ : মহিলা	GPK9342089 ফটো উপলব্ধ
826 নাম : বামো কিচান পিতাৰ নাম : মনবদ কিচান ঘৰ নং : ২৩৬ বয়স : 45 লিঙ্গ : পুৰুষ	GPK9342114 ফটো উপলব্ধ	827 নাম : জয়মতী কিচান স্বামীৰ নাম : বো মা কিচান ঘৰ নং : ২৩৬ বয়স : 40 লিঙ্গ : মহিলা	GPK9342103 ফটো উপলব্ধ	828 নাম : পাপল কিচান পিতাৰ নাম : পবন কিচান ঘৰ নং : ২৩৬ বয়স : 30 লিঙ্গ : পুৰুষ	GPK0411694 ফটো উপলব্ধ
829 নাম : লক্ষ্মীমনি কিচান স্বামীৰ নাম : পাপলো কিচান ঘৰ নং : ২৩৬ বয়স : 28 লিঙ্গ : মহিলা	GPK0411397 ফটো উপলব্ধ	830 নাম : নিৰ্মলা কিশান স্বামীৰ নাম : জুন কিশান ঘৰ নং : 236 বয়স : 25 লিঙ্গ : মহিলা	GPK0509232 ফটো উপলব্ধ	831 নাম : জুন কিশান পিতাৰ নাম : পবন কিশান ঘৰ নং : 236 বয়স : 23 লিঙ্গ : পুৰুষ	GPK0509760 ফটো উপলব্ধ
832 নাম : দিপালী কৰ্মকাৰ স্বামীৰ নাম : সুন্দৰ কৰ্মকাৰ ঘৰ নং : ২৩৭ বয়স : 40 লিঙ্গ : মহিলা	GPK9342125 ফটো উপলব্ধ	833 নাম : অভিজিত কৰ্মকাৰ পিতাৰ নাম : সুন্দৰ কৰ্মকাৰ ঘৰ নং : ২৩৭ বয়স : 22 লিঙ্গ : পুৰুষ	GPK0488429 ফটো উপলব্ধ	834 নাম : ৰমেশ্ব ফ্লেট্ৰপাল পিতাৰ নাম : বগা ফ্লেট্ৰপাল ঘৰ নং : ২৩৮ বয়স : 50 লিঙ্গ : পুৰুষ	GPK9342136 ফটো উপলব্ধ
835 নাম : গোৰিমা ফ্লেট্ৰপাল পিতাৰ নাম : ৰমেশ্ব ফ্লেট্ৰপাল ঘৰ নং : 238 বয়স : 19 লিঙ্গ : মহিলা	QGR0086611 ফটো উপলব্ধ	836 নাম : গংগা দেৱী উপাধ্যায় স্বামীৰ নাম : পুণ্য উপাধ্যায় ঘৰ নং : ২৩৯ বয়স : 41 লিঙ্গ : মহিলা	GPK0284828 ফটো উপলব্ধ	837 নাম : পুণ্য উপাধ্যায় পিতাৰ নাম : গোবিন্দ উপাধ্যায় ঘৰ নং : ২৩৯ বয়স : 39 লিঙ্গ : পুৰুষ	GPK9342192 ফটো উপলব্ধ
838 নাম : অশ্বিনী কুমাৰ সিং পিতাৰ নাম : শ্ৰীৰাম সিং ঘৰ নং : ২৪২ বয়স : 50 লিঙ্গ : পুৰুষ	GPK1345477 ফটো উপলব্ধ	839 নাম : বিনা সিং স্বামীৰ নাম : অশ্বিনী সিং ঘৰ নং : ২৪২ বয়স : 35 লিঙ্গ : মহিলা	GPK1345488 ফটো উপলব্ধ	840 নাম : ৰেখা পাণ্ডব স্বামীৰ নাম : বিনোদ পাণ্ডব ঘৰ নং : ২৫০ বয়স : 40 লিঙ্গ : মহিলা	GPK1326187 ফটো উপলব্ধ



বিধানসভা সমষ্টিৰ নম্বৰ আৰু নাম : 95-ডিমৌ  
অংশৰ নম্বৰ আৰু নাম : 1-খঙীয়াগ্ৰাণ্ট বাগান

841

QGR0119354

নাম : ববিতা প্রজা  
স্বামীৰ নাম : মহেশ প্রজা  
ঘৰ নং : 2001ক  
বয়স : 22 লিঙ্গ : মহিলা

ফটো উপলব্ধ



842	1	KZG1207836	ফটো উপলব্ধ	নাম : গুলতি নন্দী পিতাৰ নাম: গৌতম নন্দী ঘৰ নং : 203 বয়স : 29 লিঙ্গ : মহিলা	843	1	QGR0139444	ফটো উপলব্ধ	নাম : কিৰন মুণ্ডা মাতৃৰ নাম: মীয়া মুণ্ডা ঘৰ নং : 8 বয়স : 19 লিঙ্গ : পুৰুষ	844	1	QGR0140020	ফটো উপলব্ধ	নাম : বিন্ট গঞ্জ পিতাৰ নাম: দিলদাৰ গঞ্জ ঘৰ নং : 70 বয়স : 22 লিঙ্গ : পুৰুষ
845	1	GPK0198416	ফটো উপলব্ধ	নাম : পূজা মুণ্ডা পিতাৰ নাম: কুমুদ মূড়াৰী ঘৰ নং : 74 বয়স : 27 লিঙ্গ : মহিলা	846	1	DCZ0564211	ফটো উপলব্ধ	নাম : স্মীতি নাইডু পিতাৰ নাম: বিনোদ নাইডু ঘৰ নং : 187 বয়স : 25 লিঙ্গ : মহিলা	847	1	VIV0094573	ফটো উপলব্ধ	নাম : জোনমনি নায়ক পিতাৰ নাম: বমেন নায়ক ঘৰ নং : 177 বয়স : 20 লিঙ্গ : মহিলা
848	1	QGR0141812	ফটো উপলব্ধ	নাম : সুনম পৰজা পিতাৰ নাম: সঞ্জয় পৰজা ঘৰ নং : 47 বয়স : 19 লিঙ্গ : মহিলা	849	1	QGR0142026	ফটো উপলব্ধ	নাম : ৰোহিত পাণ্ডৱ পিতাৰ নাম: সঞ্জয় পাণ্ডৱ ঘৰ নং : 72 বয়স : 19 লিঙ্গ : পুৰুষ	850	1	QGR0142133	ফটো উপলব্ধ	নাম : সিন্ট পাণ্ডৱ পিতাৰ নাম: অৰুণ পাণ্ডৱ ঘৰ নং : 72 বয়স : 21 লিঙ্গ : পুৰুষ
851	1	QGR0143875	ফটো উপলব্ধ	নাম : মাইনা তাঁতী পিতাৰ নাম: ধীৰেণ তাঁতী ঘৰ নং : 127 বয়স : 19 লিঙ্গ : মহিলা	852	1	QGR0144139	ফটো উপলব্ধ	নাম : অমিত কৰুৱা মাতৃৰ নাম: মনিশা কৰুৱা ঘৰ নং : 20 বয়স : 28 লিঙ্গ : পুৰুষ	853	1	QGR0144428	ফটো উপলব্ধ	নাম : জোনমণি পৰজা স্বামীৰ নাম: গোপী প্ৰজা ঘৰ নং : 8 বয়স : 23 লিঙ্গ : মহিলা
854	1	QGR0145664	ফটো উপলব্ধ	নাম : অৰণ ভূঞা পিতাৰ নাম: আনন্দ ভূঞা ঘৰ নং : 21 বয়স : 25 লিঙ্গ : পুৰুষ	855	1	QGR0149906	ফটো উপলব্ধ	নাম : মুন পাণ্ডৱ পিতাৰ নাম: হিন্দ পাণ্ডৱ ঘৰ নং : 184 বয়স : 20 লিঙ্গ : মহিলা	856	1	QGR0150003	ফটো উপলব্ধ	নাম : কৰন তেলেঙ্গা পিতাৰ নাম: ৰাহুল তেলেঙ্গা ঘৰ নং : 214 বয়স : 20 লিঙ্গ : পুৰুষ
857	1	QGR0150144	ফটো উপলব্ধ	নাম : ৰামা তাঁতী পিতাৰ নাম: অনুপ পানতাঁতী ঘৰ নং : 18 বয়স : 25 লিঙ্গ : পুৰুষ	858	1	QGR0153296	ফটো উপলব্ধ	নাম : মাইন পাণ্ডৱ পিতাৰ নাম: ৰামুমুন্ডি পাণ্ডৱ ঘৰ নং : 181 বয়স : 21 লিঙ্গ : মহিলা	859	1	QGR0153528	ফটো উপলব্ধ	নাম : পুণম পাণ্ডৱ মাতৃৰ নাম: বানাসী পাণ্ডৱ ঘৰ নং : 73 বয়স : 21 লিঙ্গ : মহিলা
860	1	QGR0154468	ফটো উপলব্ধ	নাম : গায়ত্ৰী পাণ্ডৱ মাতৃৰ নাম: ৰেখা পাণ্ডৱ ঘৰ নং : 250 বয়স : 21 লিঙ্গ : মহিলা	861	1	QGR0157859	ফটো উপলব্ধ	নাম : লক্ষ্মী কৰ্মকাৰ স্বামীৰ নাম: সুমিত কৰ্মকাৰ ঘৰ নং : 226 বয়স : 19 লিঙ্গ : মহিলা	862	1	QGR0158469	ফটো উপলব্ধ	নাম : অনিসা মিৰ্ধা স্বামীৰ নাম: মাধৱ গোৱালা ঘৰ নং : 154 বয়স : 28 লিঙ্গ : মহিলা
863	1	QGR0160341	ফটো উপলব্ধ	নাম : বহাগী পাণ্ডৱ স্বামীৰ নাম: দেবা পাণ্ডৱ ঘৰ নং : 133 বয়স : 24 লিঙ্গ : মহিলা	864	1	QGR0162099	ফটো উপলব্ধ	নাম : কৃশা পাণ্ডৱ মাতৃৰ নাম: শুকুৰমনি পাণ্ডৱ ঘৰ নং : 85 বয়স : 22 লিঙ্গ : মহিলা					



865	1	QGR0168385
নাম : জয় পানতাঁতী পিতাৰ নাম : দেৱেন পানতাঁতী ঘৰ নং : 106 বয়স : 22 লিঙ্গ : পুৰুষ		
ফটো উপলব্ধ		

866	1	QGR0169680
নাম : শৰ্মীলা পাহাৰীয়া পানতাঁতী স্বামীৰ নাম : কমল পানতাঁতী ঘৰ নং : 179 বয়স : 23 লিঙ্গ : মহিলা		
ফটো উপলব্ধ		

867	1	QGR0170126
নাম : পূজা কুমী পানতাঁতী স্বামীৰ নাম : চন্দন পানতাঁতী ঘৰ নং : 141 বয়স : 28 লিঙ্গ : মহিলা		
ফটো উপলব্ধ		

868	1	QGR0170142
নাম : নয়নমণী পাণ্ডৱ মাতৃৰ নাম : দিপালী পাণ্ডৱ ঘৰ নং : 129 বয়স : 31 লিঙ্গ : মহিলা		
ফটো উপলব্ধ		

869	1	QGR0170241
নাম : ভগবতী মাছোৱা স্বামীৰ নাম : হৰিন্দৰ কৰুৱা ঘৰ নং : 78 বয়স : 25 লিঙ্গ : মহিলা		
ফটো উপলব্ধ		

870	1	QGR0170902
নাম : সাবিত্ৰী পাণ্ডৱ পিতাৰ নাম : গোবিন্দ পাণ্ডৱ ঘৰ নং : 178 বয়স : 18 লিঙ্গ : মহিলা		
ফটো উপলব্ধ		

871	1	QGR0171264
নাম : অনামিকা তাঁতী স্বামীৰ নাম : নিমল তাঁতী ঘৰ নং : 144 বয়স : 24 লিঙ্গ : মহিলা		
ফটো উপলব্ধ		

ভোটাৰৰ সাৰাংশ							
A) ভোটাৰৰ সংখ্যা							
	তালিকাৰ প্ৰকাৰ	তালিকাৰ চিনাক্তকৰণ	ভোটাৰৰ সংখ্যা				
			পুৰুষ	মহিলা	ওয় লিঙ্গ	মুঠ	
I	মূল তালিকা	মূল তালিকা	বিশেষ সংশোধন, 2026 চনৰ পূৰ্বৰ 2025 চনৰ মূল তালিকাৰ লগত থকা সংযোজন সমূহ একত্ৰিতকৰণ কৰা তালিকা।	399	442	0	841
II	যোগ তালিকা	পৰিপূৰক 1	বিশেষ সংক্ষিপ্ত সংশোধন, 2026	8	15	0	23
		পৰিপূৰক 2	অনবিচ্ছিন্ন সংশোধন 2026	1	6	0	7
			মুঠ	9	21	0	30
III	বিয়োজন তালিকা	পৰিপূৰক 1	বিশেষ সংক্ষিপ্ত সংশোধন, 2026	5	18	0	23
		পৰিপূৰক 2	অনবিচ্ছিন্ন সংশোধন 2026	0	0	0	0
			মুঠ	5	18	0	23
IV	লিংগ ক্ষেত্ৰত পৰিবৰ্তনৰ বাবে পাৰ্থক্য			0	0	0	0
এই সংশোধনৰ পিছত ভোটাৰ তালিকাত ভোটাৰৰ মুঠ সংখ্যা (I+II-III+IV)				403	445	0	848

B) শুধৰনীৰ সংখ্যা		
তালিকাৰ প্ৰকাৰ	তালিকাৰ চিনাক্তকৰণ	শুধৰনীৰ সংখ্যা
পৰিপূৰক 1	বিশেষ সংক্ষিপ্ত সংশোধন, 2026	4
পৰিপূৰক 2	অনবিচ্ছিন্ন সংশোধন 2026	13
	মুঠ	17

নিৰ্বাচক পঞ্জীয়ন বিষয়াৰ স্বাক্ষৰ

E-মূত, S-স্থানান্তৰিত/ বাসস্থান পৰিবৰ্তন, R-প্ৰতিলিপি, M-নিখোজ, Q-অযোগ্য