



ভোটাৰ তালিকা 2026 S03 অসম

বিধানসভা সমষ্টিৰ নম্বৰ, নাম আৰু সংৰক্ষণৰ স্থিতি : 95 - ডিমৌ (সাধাৰণ)		খণ্ড নং : 122			
এই বিধানসভা সমষ্টিত কোন সংসদীয় সমষ্টিৰ অন্তৰ্গত তাৰ নম্বৰ, নাম আৰু সংৰক্ষণ স্থিতি : 14 - যোৰহাট (সাধাৰণ)					
1. সংশোধনৰ বিৱৰণ					
সংশোধনৰ বছৰ	2026	তালিকাৰ চিনাক্তকৰণ			
ভিত্তি তাৰিখ	01-04-2026	বিশেষ সংশোধন, 2026 চনৰ পূৰ্বৰ 2025 চনৰ মূল তালিকাৰ লগত থকা সংযোজন সমূহ একত্ৰিতকৰণ কৰা তালিকা।			
সংশোধনৰ প্ৰকাৰ	বিশেষ সংশোধন 2026				
প্ৰকাশনৰ তাৰিখ	23-03-2026				
2. খণ্ড আৰু ভোটগ্ৰহন কেন্দ্ৰৰ বিৱৰণ					
খণ্ডৰ অন্তৰ্গত এলেকা সমূহৰ নম্বৰ আৰু নাম					
1-খণ্ডীয়াগ্ৰাণ্ট	মূল চহৰ/গাওঁ : খণ্ডীয়াগ্ৰাণ্ট				
2-দিবৈহাবি	ৱাৰ্ড নং :				
3-বৰবাম গ্ৰাণ্ট	ডাকঘৰ : ডিমৌ				
4-মহখুটি বেলৱে ষ্টেচন	পুলিচ থানা : ডিমৌ				
	ব্লক : ডিমৌ উন্নয়ন খণ্ড				
	ৰাজহ চক্ৰ : ডিমৌ				
	জিলা : শিৱসাগৰ				
	পিনকোড : 785662				
3. ভোটগ্ৰহন কেন্দ্ৰৰ বিৱৰণ					
ভোটগ্ৰহন কেন্দ্ৰৰ নম্বৰ আৰু নাম :		ভোটগ্ৰহন কেন্দ্ৰৰ প্ৰকাৰ (পুৰুষ/মহিলা/সাধাৰণ)		সাধাৰণ	
122 - দিবৈহাবি এল পি স্কুল		খণ্ডৰ অন্তৰ্গত সহায়ক ভোটগ্ৰহন কেন্দ্ৰৰ সংখ্যা :		0	
ভোটগ্ৰহন কেন্দ্ৰৰ ঠিকনা :					
দিবৈহাবিএলপিস্কুল., কোঠা নং ১, খণ্ডীয়াগ্ৰাণ্ট ডাকঘৰ-ডিমৌ জিলা-শিৱসাগৰ পিন-৭৮৫৬৬					
4. ভোটাৰৰ সংখ্যা					
আৰম্ভনি ক্ৰমিক নং	শেষ ক্ৰমিক নং	মুঠ ভোটাৰ			
		পুৰুষ	মহিলা	৩য় লিঙ্গ	মুঠ
1	928	442	445	0	887

নিৰ্বাচক পঞ্জীয়ন বিষয়াৰ স্বাক্ষৰ

Nazri Naksha

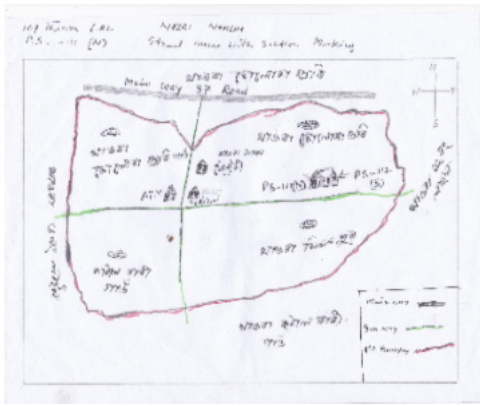

Google Map View



Polling Station Building Front View



ভোটগ্ৰহন কেন্দ্ৰৰ সন্মুখৰ দৃশ্য



Cad View

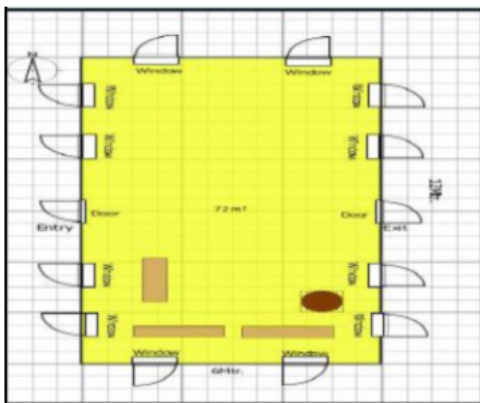

Key MAP View





1 নাম : তোৰেশ্বৰ মাছোৱা পিতাৰ নাম: অকাণি মাছোৱা ঘৰ নং : ১ বয়স : 45 লিঙ্গ : পুৰুষ	GPK9534570 ফটো উপলব্ধ	2 নাম : সীতা মাছোৱা স্বামীৰ নাম: তোৰেশ্বৰ মাছোৱা ঘৰ নং : ১ বয়স : 42 লিঙ্গ : মহিলা	GPK9534581 ফটো উপলব্ধ	3 নাম : বিৰ মাছোৱা পিতাৰ নাম: তোৰেশ্বৰ মাছোৱা ঘৰ নং : ১ বয়স : 28 লিঙ্গ : পুৰুষ	GPK0211532 ফটো উপলব্ধ
4 নাম : বিষ্ণু কোঁৱৰ পিতাৰ নাম: প্ৰদীপ কোঁৱৰ ঘৰ নং : ১ বয়স : 23 লিঙ্গ : পুৰুষ	GPK0435420 ফটো উপলব্ধ	5 নাম : দেবী হেমৰম স্বামীৰ নাম: শ্ৰীভাদু হেমৰম ঘৰ নং : ২ বয়স : 68 লিঙ্গ : মহিলা	GPK9534638 ফটো উপলব্ধ	6 নাম : নামাই হেমৰম পিতাৰ নাম: ভাদু হেমৰম ঘৰ নং : ২ বয়স : 38 লিঙ্গ : পুৰুষ	GPK9534649 ফটো উপলব্ধ
7 নাম : অনিল হেমৰাম পিতাৰ নাম: ভদুৱা হেমৰাম ঘৰ নং : ২ বয়স : 34 লিঙ্গ : পুৰুষ	GPK9534650 ফটো উপলব্ধ	8 নাম : মেৰিনা হেমৰাম স্বামীৰ নাম: নামাই হেমৰাম ঘৰ নং : ২ বয়স : 33 লিঙ্গ : মহিলা	GPK9541439 ফটো উপলব্ধ	9 নাম : নিকন হেমৰম পিতাৰ নাম: ভাদু হেমৰম ঘৰ নং : ২ বয়স : 33 লিঙ্গ : পুৰুষ	GPK0177204 ফটো উপলব্ধ
10 নাম : টুটুমণি মাৰি হেমৰম স্বামীৰ নাম: নিকন হেমৰম ঘৰ নং : ২ বয়স : 32 লিঙ্গ : মহিলা	GPK0343632 ফটো উপলব্ধ	11 নাম : বিৰচমণি মাৰি হেমৰম স্বামীৰ নাম: নিকন হেমৰম ঘৰ নং : ২ বয়স : 32 লিঙ্গ : মহিলা	GPK0342972 ফটো উপলব্ধ	12 নাম : জুতিল হেমৰম পিতাৰ নাম: ভাদু হেমৰম ঘৰ নং : ২ বয়স : 30 লিঙ্গ : পুৰুষ	GPK0039826 ফটো উপলব্ধ
13 নাম : ৰমণী মূৰম হেমৰম স্বামীৰ নাম: অনিল হেমৰম ঘৰ নং : ২ বয়স : 28 লিঙ্গ : মহিলা	GPK0039917 ফটো উপলব্ধ	14 নাম : নিকো হেমৰম পিতাৰ নাম: ভাদু হেমৰম ঘৰ নং : ২ বয়স : 28 লিঙ্গ : পুৰুষ	GPK0137562 ফটো উপলব্ধ	15 নাম : বিতপন কোঁৱৰ পিতাৰ নাম: দ্বিজেন কোঁৱৰ ঘৰ নং : ০২ বয়স : 22 লিঙ্গ : পুৰুষ	GPK0498451 ফটো উপলব্ধ
16 নাম : ছাত্ৰী মাৰি মাতৃৰ নাম: চহতী মাৰি ঘৰ নং : ৩ বয়স : 55 লিঙ্গ : পুৰুষ	GPK9534672 ফটো উপলব্ধ	17 নাম : সূচীলা মাৰি স্বামীৰ নাম: ছাত্ৰী মাৰি ঘৰ নং : ৩ বয়স : 55 লিঙ্গ : মহিলা	GPK9534683 ফটো উপলব্ধ	S 18 নাম : পবন মাৰি মাতৃৰ নাম: চহতী মাৰি ঘৰ নং : ৩ বয়স : 50 লিঙ্গ : পুৰুষ	GPK9534694 ফটো উপলব্ধ
19 নাম : আকাশ কোঁৱৰ পিতাৰ নাম: চুচিল কোঁৱৰ ঘৰ নং : ৩ বয়স : 36 লিঙ্গ : পুৰুষ	GPK0162636 ফটো উপলব্ধ	20 নাম : জোনালি কোঁৱৰ মাতৃৰ নাম: ৰাজো কোঁৱৰ ঘৰ নং : ৩ বয়স : 30 লিঙ্গ : মহিলা	GPK0162685 ফটো উপলব্ধ	21 নাম : সোনা হেমৰম পিতাৰ নাম: খুপুৰু হেমৰম ঘৰ নং : ৪ বয়স : 57 লিঙ্গ : পুৰুষ	GPK9534707 ফটো উপলব্ধ
22 নাম : লীলা হেমৰম স্বামীৰ নাম: শ্ৰীসোনা হেমৰম ঘৰ নং : ৪ বয়স : 55 লিঙ্গ : মহিলা	GPK9534718 ফটো উপলব্ধ	23 নাম : প্ৰবিন কোঁৱৰ পিতাৰ নাম: নিপেন কোঁৱৰ ঘৰ নং : ৪ বয়স : 30 লিঙ্গ : পুৰুষ	GPK0164996 ফটো উপলব্ধ	24 নাম : দিপক হেমৰম পিতাৰ নাম: সোনা হেমৰম ঘৰ নং : ৪ বয়স : 29 লিঙ্গ : পুৰুষ	GPK0076588 ফটো উপলব্ধ
25 নাম : বিজয় হেমৰম পিতাৰ নাম: সোনা হেমৰম ঘৰ নং : ৪ বয়স : 21 লিঙ্গ : পুৰুষ	QGR0046672 ফটো উপলব্ধ	26 নাম : লক্ষ্মী হেমৰম স্বামীৰ নাম: শ্ৰীদুৰ্জেন হেমৰম ঘৰ নং : ৫ বয়স : 55 লিঙ্গ : মহিলা	GPK9534729 ফটো উপলব্ধ	27 নাম : সুখেশ্বৰ হেমৰম পিতাৰ নাম: দুৰ্জেন হেমৰম ঘৰ নং : ৫ বয়স : 35 লিঙ্গ : মহিলা	GPK9534741 ফটো উপলব্ধ
28 নাম : জীতেন হেমৰম পিতাৰ নাম: দুৰ্জেন হেমৰম ঘৰ নং : ৫ বয়স : 35 লিঙ্গ : পুৰুষ	GPK1326552 ফটো উপলব্ধ	S 29 নাম : প্ৰমীলা হেমৰম পিতাৰ নাম: দুৰ্জেন হেমৰম ঘৰ নং : ৫ বয়স : 34 লিঙ্গ : মহিলা	GPK9534730 ফটো উপলব্ধ	30 নাম : মনী মাৰি হেমৰম স্বামীৰ নাম: সুখেশ্বৰ হেমৰম ঘৰ নং : ৫ বয়স : 33 লিঙ্গ : মহিলা	GPK0288894 ফটো উপলব্ধ



31 নাম : মামনি হেমৰম স্বামীৰ নাম : অজুন হেমৰম ঘৰ নং : ৫ বয়স : 32 লিঙ্গ : মহিলা	GPK0208082 ফটো উপলব্ধ	32 নাম : প্ৰদীপ কোঁৱৰ মাতৃৰ নাম : নিৰু কোঁৱৰ ঘৰ নং : ৫ বয়স : 30 লিঙ্গ : পুৰুষ	GPK0167197 ফটো উপলব্ধ	33 নাম : জিতমালা কোঁৱৰ মাতৃৰ নাম : নিৰু কোঁৱৰ ঘৰ নং : ৫ বয়স : 30 লিঙ্গ : মহিলা	GPK0167239 ফটো উপলব্ধ
34 নাম : গীতা মুৰমু হেমৰম স্বামীৰ নাম : জিতেন হেমৰম ঘৰ নং : ০৫ বয়স : 30 লিঙ্গ : মহিলা	GPK0481465 ফটো উপলব্ধ	35 নাম : অৰ্জুন হেমৰম পিতাৰ নাম : দুৰ্জন হেমৰম ঘৰ নং : ৫ বয়স : 29 লিঙ্গ : পুৰুষ	GPK0331876 ফটো উপলব্ধ	36 নাম : দিম্পী বুঢ়াগোঁহাই কোঁৱৰ স্বামীৰ নাম : বৰুণ কোঁৱৰ ঘৰ নং : ০৫ বয়স : 23 লিঙ্গ : মহিলা	GPK0481515 ফটো উপলব্ধ
37 নাম : সঞ্জক হেমৰম পিতাৰ নাম : বদন হেমৰম ঘৰ নং : ৬ বয়স : 35 লিঙ্গ : পুৰুষ	GPK1326563 ফটো উপলব্ধ	38 নাম : দীপমালা হেমৰম স্বামীৰ নাম : সঞ্জক হেমৰম ঘৰ নং : ৬ বয়স : 32 লিঙ্গ : মহিলা	GPK1326574 ফটো উপলব্ধ	39 নাম : ৰঞ্জক বেৰম পিতাৰ নাম : বদন হেমৰম ঘৰ নং : ৬ বয়স : 31 লিঙ্গ : পুৰুষ	GPK0333468 ফটো উপলব্ধ
40 নাম : মঞ্জোক হেমৰম পিতাৰ নাম : বদন হেমৰম ঘৰ নং : ৬ বয়স : 29 লিঙ্গ : পুৰুষ	GPK0333526 ফটো উপলব্ধ	41 নাম : মিৰ হেমৰম স্বামীৰ নাম : ৰঞ্জোক হেমৰম ঘৰ নং : ৬ বয়স : 29 লিঙ্গ : মহিলা	GPK0333559 ফটো উপলব্ধ	42 নাম : গোপাল গড় পিতাৰ নাম : মনু গড় ঘৰ নং : ৬ বয়স : 27 লিঙ্গ : পুৰুষ	GPK0177212 ফটো উপলব্ধ
S 43 নাম : দিপালী মাৰি পিতাৰ নাম : ডিব্ৰুগড় মাৰি ঘৰ নং : ৮ বয়স : 29 লিঙ্গ : মহিলা	GPK0335356 ফটো উপলব্ধ	44 নাম : প্ৰদীপ মাছোৰা পিতাৰ নাম : দিনবন্ধু মাছোৰা ঘৰ নং : ৯ বয়স : 46 লিঙ্গ : পুৰুষ	GPK9534810 ফটো উপলব্ধ	45 নাম : নিভা মাছোৰা স্বামীৰ নাম : প্ৰদীপ মাছোৰা ঘৰ নং : ৯ বয়স : 43 লিঙ্গ : মহিলা	GPK9534821 ফটো উপলব্ধ
46 নাম : ভাৰতী মাছোৰা স্বামীৰ নাম : লেদ মাছোৰা ঘৰ নং : ০৯ বয়স : 24 লিঙ্গ : মহিলা	GPK0481473 ফটো উপলব্ধ	47 নাম : লেদ মাছোৰা পিতাৰ নাম : প্ৰদীপ মাছোৰা ঘৰ নং : ০৯ বয়স : 24 লিঙ্গ : পুৰুষ	GPK0481580 ফটো উপলব্ধ	48 নাম : জ্যোৎস্না কোঁৱৰ স্বামীৰ নাম : বিলোপ কোঁৱৰ ঘৰ নং : ১২ বয়স : 43 লিঙ্গ : মহিলা	GPK9534865 ফটো উপলব্ধ
49 নাম : ৰেন মাছোৰা স্বামীৰ নাম : শ্ৰী ব্ৰজ মাছোৰা ঘৰ নং : ১৩ বয়স : 55 লিঙ্গ : মহিলা	GPK9534887 ফটো উপলব্ধ	50 নাম : দেবাৰু মাছোৰা মাতৃৰ নাম : ৰেণু মাছোৰা ঘৰ নং : ১৩ বয়স : 37 লিঙ্গ : পুৰুষ	GPK9541428 ফটো উপলব্ধ	51 নাম : তুতুমাগি মাছোৰা স্বামীৰ নাম : মনোজ মাছোৰা ঘৰ নং : ১৩ বয়স : 26 লিঙ্গ : মহিলা	GPK0481531 ফটো উপলব্ধ
52 নাম : অঞ্জলী কোঁৱৰ স্বামীৰ নাম : পুতুল কোঁৱৰ ঘৰ নং : ১৩ বয়স : 25 লিঙ্গ : মহিলা	GPK0289082 ফটো উপলব্ধ	53 নাম : মণ্টু মাছোৰা পিতাৰ নাম : শ্ৰী ব্ৰজ মাছোৰা ঘৰ নং : ১৪ বয়স : 55 লিঙ্গ : পুৰুষ	GPK9534898 ফটো উপলব্ধ	E 54 নাম : কালু মাছোৰা পিতাৰ নাম : মণ্টু মাছোৰা ঘৰ নং : ১৪ বয়স : ৪২ লিঙ্গ : পুৰুষ	GPK0204800 ফটো উপলব্ধ
55 নাম : কাৰমিলা মাছোৰা স্বামীৰ নাম : দিলিপ মাছোৰা ঘৰ নং : ১৪ বয়স : 30 লিঙ্গ : মহিলা	GPK0481507 ফটো উপলব্ধ	56 নাম : দিলিপ মাছোৰা পিতাৰ নাম : মণ্টু মাছোৰা ঘৰ নং : ১৪ বয়স : 28 লিঙ্গ : পুৰুষ	GPK0188987 ফটো উপলব্ধ	57 নাম : মনজ মাছোৰা পিতাৰ নাম : মণ্টু মাছোৰা ঘৰ নং : ১৪ বয়স : 26 লিঙ্গ : পুৰুষ	GPK0204180 ফটো উপলব্ধ
58 নাম : শত্ৰুঘ্ন মাছোৰা পিতাৰ নাম : দিনবন্ধু মাছোৰা ঘৰ নং : ১৫ বয়স : 57 লিঙ্গ : পুৰুষ	GPK9534912 ফটো উপলব্ধ	59 নাম : আচা মাছোৰা স্বামীৰ নাম : শ্ৰী শত্ৰুঘ্ন মাছোৰা ঘৰ নং : ১৫ বয়স : 53 লিঙ্গ : মহিলা	GPK9534923 ফটো উপলব্ধ	60 নাম : গকুল মাছোৰা পিতাৰ নাম : শত্ৰুঘ্ন মাছোৰা ঘৰ নং : ১৫ বয়স : 27 লিঙ্গ : পুৰুষ	GPK0208132 ফটো উপলব্ধ



61 নাম : ৰয়মতী মাছোৰা স্বামীৰ নাম: শংকৰ মাছোৰা ঘৰ নং : ১৬ বয়স : 38 লিঙ্গ : মহিলা	GPK9534934 ফটো উপলব্ধ	62 নাম : শঙ্কৰ মাছোৰা অন্যান্য: প্ৰফুল্ল মাছোৰা ঘৰ নং : ১৬ বয়স : 32 লিঙ্গ : পুৰুষ	GPK9541451 ফটো উপলব্ধ	63 নাম : ৰয়মতী মাছোৰা মাতৃৰ নাম: শংকৰ মাছোৰা ঘৰ নং : ১৬ বয়স : 31 লিঙ্গ : মহিলা	GPK9541440 ফটো উপলব্ধ
64 নাম : বিতু মাছোৰা পিতাৰ নাম: প্ৰফুল্ল মাছোৰা ঘৰ নং : ১৬ বয়স : 28 লিঙ্গ : পুৰুষ	GPK0195206 ফটো উপলব্ধ	65 নাম : কৰুমতী মাছোৰা অন্যান্য: বিতু মাছোৰা ঘৰ নং : ১৬ বয়স : 26 লিঙ্গ : মহিলা	GPK0192831 ফটো উপলব্ধ	66 নাম : বেবী ভূমিজ মাছোৰা স্বামীৰ নাম: বিতু মাছোৰা ঘৰ নং : 16 বয়স : 26 লিঙ্গ : মহিলা	QGR0046680 ফটো উপলব্ধ
67 নাম : বৃধু মিৰ্কা পিতাৰ নাম: হৰিকৃষ্ণ মিৰ্কা ঘৰ নং : ১৭ বয়স : 62 লিঙ্গ : পুৰুষ	GPK9534945 ফটো উপলব্ধ	68 নাম : জুশা মিৰ্কা স্বামীৰ নাম: শ্ৰীবৃধু মিৰ্কা ঘৰ নং : ১৭ বয়স : 57 লিঙ্গ : মহিলা	GPK9534956 ফটো উপলব্ধ	69 নাম : গীতা মিৰ্কা স্বামীৰ নাম: বৃধু মিৰ্কা ঘৰ নং : ১৭ বয়স : 50 লিঙ্গ : মহিলা	GPK9534978 ফটো উপলব্ধ
70 নাম : বিমল মিৰ্কা পিতাৰ নাম: বৃধু মিৰ্কা ঘৰ নং : ১৭ বয়স : 42 লিঙ্গ : পুৰুষ	GPK9534990 ফটো উপলব্ধ	71 নাম : জয়মতী মিৰ্কা স্বামীৰ নাম: বিমল মিৰ্কা ঘৰ নং : ১৭ বয়স : 38 লিঙ্গ : মহিলা	GPK9535017 ফটো উপলব্ধ	72 নাম : ললিত মিৰ্কা পিতাৰ নাম: বৃধু মিৰ্কা ঘৰ নং : ১৭ বয়স : 31 লিঙ্গ : পুৰুষ	GPK1326507 ফটো উপলব্ধ
73 নাম : অমৃত মিৰ্কা পিতাৰ নাম: বৃধু মিৰ্কা ঘৰ নং : ১৭ বয়স : 31 লিঙ্গ : পুৰুষ	GPK1326518 ফটো উপলব্ধ	74 নাম : পিংকী মিৰ্কা পিতাৰ নাম: অমৃত মিৰ্কা ঘৰ নং : ১৭ বয়স : 28 লিঙ্গ : মহিলা	GPK0139014 ফটো উপলব্ধ	75 নাম : সুনিতা মিৰ্কা স্বামীৰ নাম: ললিত মিৰ্কা ঘৰ নং : ১৭ বয়স : 25 লিঙ্গ : মহিলা	GPK0206375 ফটো উপলব্ধ
76 নাম : অৰবিন্দ মুণ্ডা মাতৃৰ নাম: সুনীল মুণ্ডা ঘৰ নং : ১৭ক বয়স : 27 লিঙ্গ : পুৰুষ	GPK0139071 ফটো উপলব্ধ	77 নাম : সুনীল মিৰ্কা পিতাৰ নাম: পৰন মিৰ্কা ঘৰ নং : ১৭ক বয়স : 50 লিঙ্গ : পুৰুষ	GPK1326530 ফটো উপলব্ধ	78 নাম : জোন্না মুণ্ডা স্বামীৰ নাম: সুনীল মুণ্ডা ঘৰ নং : ১৭ক বয়স : 47 লিঙ্গ : মহিলা	GPK1326541 ফটো উপলব্ধ
E 79 নাম : নিৰ মহন স্বামীৰ নাম: শ্ৰীগনেশ মহন ঘৰ নং : ১৮ বয়স : 70 লিঙ্গ : মহিলা	GPK9535039 ফটো উপলব্ধ	80 নাম : জয়ন্ত কুমাৰ মহন পিতাৰ নাম: শ্ৰীগনেশ মহন ঘৰ নং : ১৮ বয়স : 50 লিঙ্গ : পুৰুষ	GPK9535040 ফটো উপলব্ধ	81 নাম : অৰ্চনা মহন স্বামীৰ নাম: জয়ন্ত মহন ঘৰ নং : ১৮ বয়স : 45 লিঙ্গ : মহিলা	GPK9535051 ফটো উপলব্ধ
82 নাম : দিপক পাণ্ডৰ পিতাৰ নাম: বগা পাণ্ডৰ ঘৰ নং : ১৮ বয়স : 24 লিঙ্গ : পুৰুষ	GPK0435529 ফটো উপলব্ধ	83 নাম : ৰঞ্জিত মহন পিতাৰ নাম: শ্ৰীগনেশ মহন ঘৰ নং : ১৮ বয়স : 55 লিঙ্গ : পুৰুষ	GPK9535062 ফটো উপলব্ধ	84 নাম : কমলা মহন স্বামীৰ নাম: শ্ৰী ৰঞ্জিত মহন ঘৰ নং : ১৮ বয়স : 50 লিঙ্গ : মহিলা	GPK9535073 ফটো উপলব্ধ
85 নাম : লক্ষ্মী পাণ্ডৰ স্বামীৰ নাম: বলৰাম পাণ্ডৰ ঘৰ নং : ১৯ বয়স : 43 লিঙ্গ : মহিলা	GPK9536996 ফটো উপলব্ধ	86 নাম : গাৰ্গী মহন পিতাৰ নাম: ৰঞ্জিত মহন ঘৰ নং : ১৯ বয়স : 25 লিঙ্গ : মহিলা	GPK0193292 ফটো উপলব্ধ	E 87 নাম : ভোগেশ্বৰী মহন স্বামীৰ নাম: টংকেশ্বৰ মহন ঘৰ নং : ২০ বয়স : 73 লিঙ্গ : মহিলা	GPK9535119 ফটো উপলব্ধ
88 নাম : বিশ্বজিত মহন পিতাৰ নাম: শ্ৰী টংকেশ্বৰ মহন ঘৰ নং : ২০ বয়স : 43 লিঙ্গ : পুৰুষ	GPK9535131 ফটো উপলব্ধ	89 নাম : লক্ষ্মীমা গগৈ মহন স্বামীৰ নাম: বিশ্বজিত মহন ঘৰ নং : ২০ বয়স : 42 লিঙ্গ : মহিলা	GPK9541326 ফটো উপলব্ধ	90 নাম : ভাস্কৰজিত মহন পিতাৰ নাম: টংকেশ্বৰ মহন ঘৰ নং : ২০ বয়স : 38 লিঙ্গ : পুৰুষ	GPK9535142 ফটো উপলব্ধ



91 নাম : প্ৰিয় গুগৈ পিতাৰ নাম: মখনা গুগৈ ঘৰ নং : ২২ বয়স : 80 লিঙ্গ : পুৰুষ	GPK9535153 ফটো উপলব্ধ	92 নাম : অৰুনা গুগৈ স্বামীৰ নাম: শ্ৰী প্ৰিয় গুগৈ ঘৰ নং : ২২ বয়স : 72 লিঙ্গ : মহিলা	GPK9535164 ফটো উপলব্ধ	93 নাম : সুৰেণ গুগৈ পিতাৰ নাম: প্ৰিয় গুগৈ ঘৰ নং : ২২ বয়স : 48 লিঙ্গ : পুৰুষ	GPK9535175 ফটো উপলব্ধ
94 নাম : আধুনীকা চাংমাই গুগৈ স্বামীৰ নাম: সুৰেন চাংমাই ঘৰ নং : ২২ বয়স : 45 লিঙ্গ : মহিলা	GPK9541359 ফটো উপলব্ধ	95 নাম : চুমন পাণ্ডৱ পিতাৰ নাম: ৰামনা পাণ্ডৱ ঘৰ নং : ২২ বয়স : 28 লিঙ্গ : মহিলা	GPK0158725 ফটো উপলব্ধ	96 নাম : যোগেশ্বৰ সন্দিকৈ পিতাৰ নাম: কমল সন্দিকৈ ঘৰ নং : ২২ বয়স : 80 লিঙ্গ : পুৰুষ	GPK9535200 ফটো উপলব্ধ
97 নাম : নবমী সন্দিকৈ স্বামীৰ নাম: যোগেশ্বৰ সন্দিকৈ ঘৰ নং : ২২ বয়স : 64 লিঙ্গ : মহিলা	GPK0282558 ফটো উপলব্ধ	98 নাম : যোগলু গুগৈ পিতাৰ নাম: ঠানুৰাম গুগৈ ঘৰ নং : ২২ বয়স : 37 লিঙ্গ : পুৰুষ	GPK9541213 ফটো উপলব্ধ	99 নাম : ৰণু সন্দিকৈ পিতাৰ নাম: বলোৰাম সন্দিকৈ ঘৰ নং : ২২ বয়স : 55 লিঙ্গ : পুৰুষ	GPK9535211 ফটো উপলব্ধ
100 নাম : স্বৰ্ণালী সন্দিকৈ স্বামীৰ নাম: ৰণু সন্দিকৈ ঘৰ নং : ২৩ বয়স : 50 লিঙ্গ : মহিলা	GPK9535222 ফটো উপলব্ধ	101 নাম : মহেন্দ্ৰ ভূমিজ পিতাৰ নাম: গৌপাল ভূমিজ ঘৰ নং : ২৩ বয়স : 36 লিঙ্গ : পুৰুষ	GPK9535244 ফটো উপলব্ধ	102 নাম : প্ৰিয়ংকা সন্দিকৈ পিতাৰ নাম: ৰণু সন্দিকৈ ঘৰ নং : ২৩ বয়স : 27 লিঙ্গ : মহিলা	GPK0137554 ফটো উপলব্ধ
103 নাম : জুন বৰুৱা স্বামীৰ নাম: গিৰিণ বৰুৱা ঘৰ নং : ২৪ বয়স : 60 লিঙ্গ : মহিলা	GPK9535255 ফটো উপলব্ধ	104 নাম : মাধব বৰুৱা মাতৃৰ নাম: জুন বৰুৱা ঘৰ নং : ২৪ বয়স : 40 লিঙ্গ : পুৰুষ	GPK9535266 ফটো উপলব্ধ	105 নাম : বিতোপন বৰুৱা মাতৃৰ নাম: জুন বৰুৱা ঘৰ নং : ২৪ বয়স : 35 লিঙ্গ : পুৰুষ	GPK9541122 ফটো উপলব্ধ
106 নাম : অনামিকা বৰুৱা স্বামীৰ নাম: মাধৱ বৰুৱা ঘৰ নং : ২৪ বয়স : 30 লিঙ্গ : মহিলা	GPK1345546 ফটো উপলব্ধ	107 নাম : প্ৰৱালজ্যোতি গুগৈ পিতাৰ নাম: নিতুল গুগৈ ঘৰ নং : ২৪ বয়স : 22 লিঙ্গ : পুৰুষ	GPK0498527 ফটো উপলব্ধ	108 নাম : কমল বৰুৱা মাতৃৰ নাম: দুৰ্লেখী বৰুৱা ঘৰ নং : ২৫ বয়স : 53 লিঙ্গ : পুৰুষ	GPK9535277 ফটো উপলব্ধ
109 নাম : লাবন্য বৰুৱা স্বামীৰ নাম: শ্ৰী কমল বৰুৱা ঘৰ নং : ২৫ বয়স : 51 লিঙ্গ : মহিলা	GPK9535288 ফটো উপলব্ধ	110 নাম : সিবিৰঞ্জন বৰুৱা পিতাৰ নাম: কমল বৰুৱা ঘৰ নং : ২৫ বয়স : 27 লিঙ্গ : পুৰুষ	GPK0137190 ফটো উপলব্ধ	111 নাম : বসন্ত বৰুৱা পিতাৰ নাম: হৰকান্ত বৰুৱা ঘৰ নং : ২৬ বয়স : 55 লিঙ্গ : পুৰুষ	GPK9535299 ফটো উপলব্ধ
112 নাম : সেউতী বৰুৱা স্বামীৰ নাম: শ্ৰী বসন্ত বৰুৱা ঘৰ নং : ২৬ বয়স : 53 লিঙ্গ : মহিলা	GPK9535302 ফটো উপলব্ধ	113 নাম : দেৱজিত চিৰিং মাতৃৰ নাম: শেৱালী গুগৈ ঘৰ নং : ২৬ বয়স : 41 লিঙ্গ : পুৰুষ	GPK0139303 ফটো উপলব্ধ	114 নাম : কৰবী গুগৈ স্বামীৰ নাম: দিলিপ গুগৈ ঘৰ নং : ২৬ বয়স : 33 লিঙ্গ : মহিলা	GPK0381921 ফটো উপলব্ধ
115 নাম : দিলিপ বৰুৱা পিতাৰ নাম: বসন্ত বৰুৱা ঘৰ নং : ২৬ বয়স : 32 লিঙ্গ : পুৰুষ	GPK0217679 ফটো উপলব্ধ	116 নাম : মাধৱ বৰুৱা পিতাৰ নাম: কমল বৰুৱা ঘৰ নং : ২৬ বয়স : 30 লিঙ্গ : পুৰুষ	GPK1345568 ফটো উপলব্ধ	117 নাম : জুন গুগৈ স্বামীৰ নাম: পুলিন গুগৈ ঘৰ নং : ২৬ বয়স : 47 লিঙ্গ : মহিলা	GPK1326790 ফটো উপলব্ধ
118 নাম : লাবন্য বৰুৱা স্বামীৰ নাম: শ্ৰী চন্দ্ৰকান্ত বৰুৱা ঘৰ নং : ২৭ বয়স : 53 লিঙ্গ : মহিলা	GPK9535324 ফটো উপলব্ধ	119 নাম : কিশোৰ ৰঞ্জন বৰুৱা পিতাৰ নাম: চন্দ্ৰকান্ত বৰুৱা ঘৰ নং : ২৭ বয়স : 38 লিঙ্গ : পুৰুষ	GPK9535335 ফটো উপলব্ধ	120 নাম : দিপক কুমাৰ বৰুৱা পিতাৰ নাম: চন্দ্ৰকান্ত বৰুৱা ঘৰ নং : ২৭ বয়স : 35 লিঙ্গ : পুৰুষ	GPK9541133 ফটো উপলব্ধ



121 নাম : অৰনিমা বৰুৱা স্বামীৰ নাম: কিশোৰ ৰঞ্জন বৰুৱা ঘৰ নং : ২৭ বয়স : 31 লিঙ্গ : মহিলা	GPK0287748 ফটো উপলব্ধ	122 নাম : সিমাদী বৰুৱা স্বামীৰ নাম: দিপক কুমাৰ বৰুৱা ঘৰ নং : ২৭ বয়স : 27 লিঙ্গ : মহিলা	GPK0138180 ফটো উপলব্ধ	123 নাম : পূৰ্ণিমা কোঁৱৰ স্বামীৰ নাম: নিপেন কোঁৱৰ ঘৰ নং : ২৮ বয়স : 79 লিঙ্গ : মহিলা	GPK9535346 ফটো উপলব্ধ
124 নাম : নিত্যা কোঁৱৰ মাতৃৰ নাম: পূৰ্ণিমা কোঁৱৰ ঘৰ নং : ২৮ বয়স : 38 লিঙ্গ : পুৰুষ	GPK9535368 ফটো উপলব্ধ	125 নাম : জোনালী কোঁৱৰ স্বামীৰ নাম: নিত্যা কোঁৱৰ ঘৰ নং : ২৮ বয়স : 37 লিঙ্গ : মহিলা	GPK0057687 ফটো উপলব্ধ	126 নাম : গায়ত্ৰী কোঁৱৰ বৰুৱা স্বামীৰ নাম: বিতোপন বৰুৱা ঘৰ নং : ২৮ বয়স : 28 লিঙ্গ : মহিলা	GPK0219485 ফটো উপলব্ধ
127 নাম : সুৰেন্দ্ৰ বৰুৱা পিতাৰ নাম: ডিম্বেশ্বৰ বৰুৱা ঘৰ নং : ২৯ বয়স : 68 লিঙ্গ : পুৰুষ	GPK9535379 ফটো উপলব্ধ	128 নাম : গোলাপী বৰুৱা স্বামীৰ নাম: শ্ৰীসুৰেণ বৰুৱা ঘৰ নং : ২৯ বয়স : 63 লিঙ্গ : মহিলা	GPK9535380 ফটো উপলব্ধ	129 নাম : যতীন বৰুৱা পিতাৰ নাম: চুৰেন বৰুৱা ঘৰ নং : ২৯ বয়স : 37 লিঙ্গ : পুৰুষ	GPK1345557 ফটো উপলব্ধ
130 নাম : কৰণজিৎ ঘাটোৱাৰ পিতাৰ নাম: ৰামো ঘাটোৱাৰ ঘৰ নং : ২৯ বয়স : 28 লিঙ্গ : পুৰুষ	GPK0162347 ফটো উপলব্ধ	131 নাম : ৰিতুল বৰুৱা পিতাৰ নাম: সুৰেণ বৰুৱা ঘৰ নং : ২৯ ক বয়স : 40 লিঙ্গ : পুৰুষ	GPK9535391 ফটো উপলব্ধ	132 নাম : পিঙ্কী বৰুৱা স্বামীৰ নাম: ৰিতুল বৰুৱা ঘৰ নং : ২৯ ক বয়স : 32 লিঙ্গ : মহিলা	GPK0131839 ফটো উপলব্ধ
133 নাম : মুহিকান্ত মহন পিতাৰ নাম: শ্ৰী প্ৰিয়ৰাম মহন ঘৰ নং : ৩০ বয়স : 55 লিঙ্গ : পুৰুষ	GPK9535448 ফটো উপলব্ধ	134 নাম : পুনেশ্বৰ মহন পিতাৰ নাম: প্ৰিয়ৰাম মহন ঘৰ নং : ৩০ বয়স : 51 লিঙ্গ : পুৰুষ	GPK9535415 ফটো উপলব্ধ	135 নাম : ভানু মহন স্বামীৰ নাম: মুহিকান্ত মহন ঘৰ নং : ৩০ বয়স : 50 লিঙ্গ : মহিলা	GPK9535459 ফটো উপলব্ধ
136 নাম : পিতাম্বৰ মহন পিতাৰ নাম: প্ৰিয়ৰাম মহন ঘৰ নং : ৩০ বয়স : 49 লিঙ্গ : পুৰুষ	GPK9535426 ফটো উপলব্ধ	137 নাম : লবকান্ত মহন পিতাৰ নাম: প্ৰিয়ৰাম মহন ঘৰ নং : ৩০ বয়স : 42 লিঙ্গ : পুৰুষ	GPK9535437 ফটো উপলব্ধ	138 নাম : ময়ৰী বৰুৱা স্বামীৰ নাম: পিতাম্বৰ বৰুৱা ঘৰ নং : ৩০ বয়স : 34 লিঙ্গ : মহিলা	GPK0290056 ফটো উপলব্ধ
139 নাম : পিঙ্কী ৰায় পিতাৰ নাম: তিলক ৰায় ঘৰ নং : ৩০ বয়স : 30 লিঙ্গ : মহিলা	GPK0162735 ফটো উপলব্ধ	140 নাম : বিনিতা মহন পিতাৰ নাম: মুহিকান্ত মহন ঘৰ নং : ৩০ বয়স : 25 লিঙ্গ : মহিলা	GPK0343608 ফটো উপলব্ধ	141 নাম : গন্তেশ্বৰ বৰুৱা পিতাৰ নাম: ফনীধৰ বৰুৱা ঘৰ নং : ৩১ বয়স : 57 লিঙ্গ : পুৰুষ	GPK9535460 ফটো উপলব্ধ
142 নাম : ৰূপা বৰুৱা স্বামীৰ নাম: শ্ৰীগন্তেশ্বৰ বৰুৱা ঘৰ নং : ৩১ বয়স : 52 লিঙ্গ : মহিলা	GPK9535471 ফটো উপলব্ধ	143 নাম : ধিৰাজ বৰুৱা পিতাৰ নাম: গন্তেশ্বৰ বৰুৱা ঘৰ নং : ৩১ বয়স : 32 লিঙ্গ : পুৰুষ	GPK1326494 ফটো উপলব্ধ	144 নাম : গায়ত্ৰী বৰুৱা পিতাৰ নাম: গন্তেশ্বৰ বৰুৱা ঘৰ নং : ৩১ বয়স : 27 লিঙ্গ : মহিলা	GPK0138131 ফটো উপলব্ধ
145 নাম : সঞ্জিতা বৰুৱা পিতাৰ নাম: গন্তেশ্বৰ বৰুৱা ঘৰ নং : ৩১ বয়স : 24 লিঙ্গ : মহিলা	GPK0363903 ফটো উপলব্ধ	146 নাম : উজ্জল বৰুৱা পিতাৰ নাম: গন্তেশ্বৰ বৰুৱা ঘৰ নং : ৩১ বয়স : 22 লিঙ্গ : পুৰুষ	GPK0498576 ফটো উপলব্ধ	147 নাম : ৰাম প্ৰজা মাতৃৰ নাম: ৰাধাই প্ৰজা ঘৰ নং : ৩২ বয়স : 51 লিঙ্গ : পুৰুষ	GPK9535493 ফটো উপলব্ধ
148 নাম : খগেশ্বৰী প্ৰজা স্বামীৰ নাম: শ্ৰীৰাম প্ৰজা ঘৰ নং : ৩২ বয়স : 47 লিঙ্গ : মহিলা	GPK9535506 ফটো উপলব্ধ	149 নাম : চৰণজিৱ পৰজা পিতাৰ নাম: ৰাম পৰজা ঘৰ নং : ৩২ বয়স : 37 লিঙ্গ : পুৰুষ	GPK0288621 ফটো উপলব্ধ	150 নাম : মহন ভূমিজ পিতাৰ নাম: শিৱ ভূমিজ ঘৰ নং : ৩২ বয়স : 32 লিঙ্গ : পুৰুষ	GPK0163246 ফটো উপলব্ধ



151 নাম : প্ৰাণজিৱ পৰজা পিতাৰ নাম: ৰাম পৰজা ঘৰ নং : ৩২ বয়স : 25 লিঙ্গ : পুৰুষ	GPK0288852 ফটো উপলব্ধ	152 নাম : মনেশ্বৰ প্ৰজা পিতাৰ নাম: লক্ষীৰাম প্ৰজা ঘৰ নং : ৩৩ বয়স : 59 লিঙ্গ : পুৰুষ	GPK9535539 ফটো উপলব্ধ	153 নাম : চাফাই প্ৰজা স্বামীৰ নাম: শ্ৰীমনেশ্বৰ প্ৰজা ঘৰ নং : ৩৩ বয়স : 55 লিঙ্গ : মহিলা	GPK9535540 ফটো উপলব্ধ
154 নাম : গণেশ প্ৰজা পিতাৰ নাম: লক্ষীৰাম প্ৰজা ঘৰ নং : ৩৩ বয়স : 42 লিঙ্গ : পুৰুষ	GPK9535551 ফটো উপলব্ধ	155 নাম : বনশ্ৰী গগৈ পিতাৰ নাম: মইনা গগৈ ঘৰ নং : ৩৩ বয়স : 27 লিঙ্গ : মহিলা	GPK0177253 ফটো উপলব্ধ	156 নাম : প্ৰেমেশ্বৰ গগৈ পিতাৰ নাম: কেশৱ গগৈ ঘৰ নং : ৩৪ বয়স : 80 লিঙ্গ : পুৰুষ	GPK9535562 ফটো উপলব্ধ
157 নাম : প্ৰেমলতা গগৈ স্বামীৰ নাম: শ্ৰীপ্ৰেমেশ্বৰ গগৈ ঘৰ নং : ৩৪ বয়স : 75 লিঙ্গ : মহিলা	GPK9535573 ফটো উপলব্ধ	158 নাম : বেবেন্দ গগৈ পিতাৰ নাম: প্ৰমথ গগৈ ঘৰ নং : ৩৪ বয়স : 46 লিঙ্গ : পুৰুষ	GPK9541393 ফটো উপলব্ধ	159 নাম : মুনিন্দ গগৈ পিতাৰ নাম: প্ৰেমেশ্বৰ গগৈ ঘৰ নং : ৩৪ বয়স : 43 লিঙ্গ : পুৰুষ	GPK9541382 ফটো উপলব্ধ
160 নাম : মমিতা গগৈ স্বামীৰ নাম: বেবেন্দ গগৈ ঘৰ নং : ৩৪ বয়স : 27 লিঙ্গ : মহিলা	GPK0204693 ফটো উপলব্ধ	#2 161 নাম : পুবালী গগৈ স্বামীৰ নাম: মুনিন্দ গগৈ ঘৰ নং : 32 বয়স : 27 লিঙ্গ : মহিলা	GPK0226399 ফটো উপলব্ধ	162 নাম : জিন্তমণি গগৈ পিতাৰ নাম: সূচেন্দ গগৈ ঘৰ নং : ৩৪ক বয়স : 30 লিঙ্গ : পুৰুষ	GPK0133199 ফটো উপলব্ধ
163 নাম : উৎপল গগৈ পিতাৰ নাম: সূচেন্দ গগৈ ঘৰ নং : ৩৪ক বয়স : 25 লিঙ্গ : পুৰুষ	GPK0289884 ফটো উপলব্ধ	164 নাম : সূচেন্দ গগৈ পিতাৰ নাম: শ্ৰীপ্ৰেমেশ্বৰ গগৈ ঘৰ নং : ৩৪ক বয়স : 51 লিঙ্গ : পুৰুষ	GPK9535608 ফটো উপলব্ধ	165 নাম : মিতালী গগৈ স্বামীৰ নাম: শ্ৰীসূচেন্দ গগৈ ঘৰ নং : ৩৪ক বয়স : 47 লিঙ্গ : মহিলা	GPK9535619 ফটো উপলব্ধ
166 নাম : দেৱতী গগৈ পিতাৰ নাম: শ্ৰীডম্বৰু গগৈ ঘৰ নং : ৩৫ বয়স : 51 লিঙ্গ : মহিলা	GPK9535631 ফটো উপলব্ধ	167 নাম : অৰবিন্দ গগৈ পিতাৰ নাম: ডম্বৰু গগৈ ঘৰ নং : ৩৫ বয়স : 45 লিঙ্গ : পুৰুষ	GPK9535653 ফটো উপলব্ধ	168 নাম : মোহন চন্দ্ৰ গগৈ পিতাৰ নাম: ডম্বৰু গগৈ ঘৰ নং : ৩৫ক বয়স : 40 লিঙ্গ : পুৰুষ	GPK9535675 ফটো উপলব্ধ
S 169 নাম : মদন গগৈ পিতাৰ নাম: কেশৱ গগৈ ঘৰ নং : ৩৫খ বয়স : 68 লিঙ্গ : পুৰুষ	GPK0133389 ফটো উপলব্ধ	S 170 নাম : প্ৰণিতা গগৈ স্বামীৰ নাম: মদন গগৈ ঘৰ নং : ৩৫খ বয়স : 60 লিঙ্গ : মহিলা	GPK0133397 ফটো উপলব্ধ	S 171 নাম : ভাস্কৰ গগৈ পিতাৰ নাম: মদন গগৈ ঘৰ নং : ৩৫খ বয়স : 40 লিঙ্গ : পুৰুষ	GPK0133439 ফটো উপলব্ধ
S 172 নাম : পংকজ গগৈ পিতাৰ নাম: মদন গগৈ ঘৰ নং : ৩৫খ বয়স : 85 লিঙ্গ : পুৰুষ	GPK0133447 ফটো উপলব্ধ	S 173 নাম : ডলী হাতীমুৰীয়া গগৈ স্বামীৰ নাম: ভাস্কৰ গগৈ ঘৰ নং : ৩৫খ বয়স : 26 লিঙ্গ : মহিলা	GPK0203984 ফটো উপলব্ধ	174 নাম : প্ৰভাত গগৈ পিতাৰ নাম: কেশৱ গগৈ ঘৰ নং : ৩৬ বয়স : 55 লিঙ্গ : পুৰুষ	GPK9535686 ফটো উপলব্ধ
175 নাম : মাধুয্য গগৈ পিতাৰ নাম: প্ৰভাত গগৈ ঘৰ নং : ৩৬ বয়স : 35 লিঙ্গ : পুৰুষ	GPK9541406 ফটো উপলব্ধ	176 নাম : উদয়সিং গগৈ পিতাৰ নাম: প্ৰভাত গগৈ ঘৰ নং : ৩৬ বয়স : 31 লিঙ্গ : পুৰুষ	GPK9541417 ফটো উপলব্ধ	177 নাম : লক্ষি গগৈ পিতাৰ নাম: প্ৰভাত গগৈ ঘৰ নং : ৩৬ বয়স : 28 লিঙ্গ : পুৰুষ	GPK0329979 ফটো উপলব্ধ
178 নাম : তিলোত্তমা গগৈ পিতাৰ নাম: প্ৰভাত গগৈ ঘৰ নং : ৩৬ বয়স : 24 লিঙ্গ : মহিলা	GPK0363929 ফটো উপলব্ধ	179 নাম : ৰূপা বৰুৱা স্বামীৰ নাম: চুতিৰাম বৰুৱা ঘৰ নং : ৩৭ বয়স : 53 লিঙ্গ : মহিলা	GPK9535700 ফটো উপলব্ধ	180 নাম : তুলেন্দ বৰুৱা মাতৃৰ নাম: ৰূপা বৰুৱা ঘৰ নং : ৩৭ বয়স : 38 লিঙ্গ : পুৰুষ	GPK9535711 ফটো উপলব্ধ



181	GPK0294249	ফটো উপলব্ধ	নাম : মনিকা স্বামীৰ নাম: তুলেন্দ্ৰ বৰুৱা ঘৰ নং : ৩৭ বয়স : 35 লিঙ্গ : মহিলা	182	GPK9535755	ফটো উপলব্ধ	নাম : পূৰ্ণিমা মহন মাতৃৰ নাম: সোণেশ্বৰী মহন ঘৰ নং : ৩৮ বয়স : 45 লিঙ্গ : মহিলা	183	GPK9535733	ফটো উপলব্ধ	নাম : জীবন মহন মাতৃৰ নাম: সোণেশ্বৰী বৰুৱা ঘৰ নং : ৩৮ ক বয়স : 55 লিঙ্গ : পুৰুষ
184	GPK9535744	ফটো উপলব্ধ	নাম : অঞ্জলি মহন স্বামীৰ নাম: জীবন মহন ঘৰ নং : ৩৮ ক বয়স : 50 লিঙ্গ : মহিলা	185	GPK9535777	ফটো উপলব্ধ	নাম : প্ৰতিমা মহন স্বামীৰ নাম: ভবেন মহন ঘৰ নং : ৩৯ বয়স : 60 লিঙ্গ : মহিলা	186	GPK9535799	ফটো উপলব্ধ	নাম : নিৰ্ভুলুৱা মহন স্বামীৰ নাম: শ্ৰীতুলন মহন ঘৰ নং : ৩৯ বয়স : 54 লিঙ্গ : মহিলা
187	GPK9535813	ফটো উপলব্ধ	নাম : দীপ্তব মহন পিতাৰ নাম: ভবেন মহন ঘৰ নং : ৩৯ বয়স : 40 লিঙ্গ : পুৰুষ	188	GPK9541348	ফটো উপলব্ধ	নাম : তুলমণি চাংমাই মহন স্বামীৰ নাম: দিপ্তব মহন ঘৰ নং : ৩৯ বয়স : 36 লিঙ্গ : মহিলা	189	GPK0074666	ফটো উপলব্ধ	নাম : প্ৰাঞ্জল মহন মাতৃৰ নাম: প্ৰতিমা মহন খনিকৰ ঘৰ নং : ৩৯ বয়স : 34 লিঙ্গ : পুৰুষ
190	GPK9541166	ফটো উপলব্ধ	নাম : গিৰিন্দ্ৰ মহন পিতাৰ নাম: তুলন মহন ঘৰ নং : ৩৯ বয়স : 33 লিঙ্গ : পুৰুষ	191	GPK9541360	ফটো উপলব্ধ	নাম : পিয়াকুৰাজ মহন পিতাৰ নাম: কিৰন মহন ঘৰ নং : 39 বয়স : 31 লিঙ্গ : পুৰুষ	192	GPK0164707	ফটো উপলব্ধ	নাম : কৃষ্ণ মুদি পিতাৰ নাম: বিতন মুদি ঘৰ নং : ৩৯ বয়স : 29 লিঙ্গ : পুৰুষ
193	GPK0295246	ফটো উপলব্ধ	নাম : শিখামণি খান্দাধৰা মহন স্বামীৰ নাম: প্ৰাঞ্জল মহন ঘৰ নং : ৩৯ বয়স : 29 লিঙ্গ : মহিলা	194	GPK0138065	ফটো উপলব্ধ	নাম : সঞ্জয় মুদি পিতাৰ নাম: বিতন মুদি ঘৰ নং : ৩৯ বয়স : 27 লিঙ্গ : পুৰুষ	195	GPK0205831	ফটো উপলব্ধ	নাম : কমল মহন পিতাৰ নাম: তুলন মহন ঘৰ নং : ৩৯ বয়স : 26 লিঙ্গ : পুৰুষ
196	GPK0455501	ফটো উপলব্ধ	নাম : জোনালী মুদি স্বামীৰ নাম: সঞ্জয় মুদি ঘৰ নং : 39 বয়স : 25 লিঙ্গ : মহিলা	197	GPK0343574	ফটো উপলব্ধ	নাম : ববিতা বড়া মহন স্বামীৰ নাম: গিৰিন্দ্ৰ মহন ঘৰ নং : ৩৯ ক বয়স : 30 লিঙ্গ : মহিলা	198	GPK9535846	ফটো উপলব্ধ	নাম : কিৰন মহন মাতৃৰ নাম: ডিম্বেশ্বৰী মহন ঘৰ নং : ৩৯ ক বয়স : 53 লিঙ্গ : পুৰুষ
199	GPK9535857	ফটো উপলব্ধ	নাম : পদ্মা মহন স্বামীৰ নাম: শ্ৰীকিৰণ মহন ঘৰ নং : ৩৯ ক বয়স : 52 লিঙ্গ : মহিলা	200	GPK9535879	ফটো উপলব্ধ	নাম : ডম্বৰ গড় মাতৃৰ নাম: বুট গড় ঘৰ নং : 80 বয়স : 47 লিঙ্গ : পুৰুষ	201	GPK9535880	ফটো উপলব্ধ	নাম : তিলেশ্বৰ গড় মাতৃৰ নাম: বুট গড় ঘৰ নং : 80 বয়স : 42 লিঙ্গ : পুৰুষ
202	GPK9535891	ফটো উপলব্ধ	নাম : বতা গড় স্বামীৰ নাম: তিলেশ্বৰ গড় ঘৰ নং : 80 বয়স : 40 লিঙ্গ : মহিলা	203	GPK0207993	ফটো উপলব্ধ	নাম : নিতেশ গড় পিতাৰ নাম: তিলেশ্বৰ গড় ঘৰ নং : 80 বয়স : 25 লিঙ্গ : পুৰুষ	204	GPK0481622	ফটো উপলব্ধ	নাম : উতপল গড় পিতাৰ নাম: তিলেশ্বৰ গড় ঘৰ নং : 80 বয়স : 23 লিঙ্গ : পুৰুষ
205	GPK0451120	ফটো উপলব্ধ	নাম : আৰতি মুগ্ধা গড় স্বামীৰ নাম: নীতীশ গড় ঘৰ নং : 40 বয়স : 23 লিঙ্গ : মহিলা	206	GPK9535926	ফটো উপলব্ধ	নাম : খগেন গড় পিতাৰ নাম: শ্ৰীপানীৰাম গড় ঘৰ নং : 81 বয়স : 45 লিঙ্গ : পুৰুষ	207	GPK9535937	ফটো উপলব্ধ	নাম : মীনা গড় স্বামীৰ নাম: খগেন গড় ঘৰ নং : 81 বয়স : 43 লিঙ্গ : মহিলা
208	GPK9535959	ফটো উপলব্ধ	নাম : ৰাজ গড় পিতাৰ নাম: পানীৰাম গড় ঘৰ নং : 81 বয়স : 39 লিঙ্গ : পুৰুষ	209	GPK9535982	ফটো উপলব্ধ	নাম : লিলা গগৈ পিতাৰ নাম: শ্ৰীপদেশ্বৰ গগৈ ঘৰ নং : 82 বয়স : 52 লিঙ্গ : পুৰুষ	210	GPK9536009	ফটো উপলব্ধ	নাম : সোনমাই গগৈ পিতাৰ নাম: শ্ৰীপদেশ্বৰ গগৈ ঘৰ নং : 82 বয়স : 49 লিঙ্গ : মহিলা



211 নাম : পুষ্পলতা গগৈ পিতাৰ নাম: শ্ৰীপদেশ্বৰ গগৈ ঘৰ নং : 82 বয়স : 44 লিঙ্গ : মহিলা	GPK9536010 ফটো উপলব্ধ	212 নাম : লোকনাথ গগৈ পিতাৰ নাম: পদেশ্বৰ গগৈ ঘৰ নং : 82 বয়স : 41 লিঙ্গ : পুৰুষ	GPK9536032 ফটো উপলব্ধ	213 নাম : নবমী গগৈ স্বামীৰ নাম: শ্ৰীকমল গগৈ ঘৰ নং : 83 বয়স : 55 লিঙ্গ : মহিলা	GPK9536054 ফটো উপলব্ধ
S 214 নাম : গীতামণি গগৈ পিতাৰ নাম: কমল গগৈ ঘৰ নং : 83 বয়স : 30 লিঙ্গ : মহিলা	GPK0135749 ফটো উপলব্ধ	215 নাম : ভৰত গগৈ পিতাৰ নাম: কমল গগৈ ঘৰ নং : 83 বয়স : 25 লিঙ্গ : পুৰুষ	GPK0177220 ফটো উপলব্ধ	216 নাম : মনোৰঞ্জন গগৈ পিতাৰ নাম: কমল গগৈ ঘৰ নং : 83 বয়স : 24 লিঙ্গ : পুৰুষ	GPK0363911 ফটো উপলব্ধ
217 নাম : তৰুন গগৈ পিতাৰ নাম: দেবেন্দ্ৰ নাথ গগৈ ঘৰ নং : 88 বয়স : 57 লিঙ্গ : পুৰুষ	GPK9536065 ফটো উপলব্ধ	218 নাম : দীপা গগৈ স্বামীৰ নাম: তৰুণ গগৈ ঘৰ নং : 88 বয়স : 53 লিঙ্গ : মহিলা	GPK9536076 ফটো উপলব্ধ	219 নাম : মৃদুপন গগৈ পিতাৰ নাম: তৰুণ গগৈ ঘৰ নং : 88 বয়স : 34 লিঙ্গ : পুৰুষ	GPK9541371 ফটো উপলব্ধ
220 নাম : বিতুপন গগৈ পিতাৰ নাম: তৰুণ গগৈ ঘৰ নং : 88 বয়স : 30 লিঙ্গ : পুৰুষ	GPK0079558 ফটো উপলব্ধ	221 নাম : দিপশিখা চেতিয়া গগৈ স্বামীৰ নাম: বিতুপন গগৈ ঘৰ নং : 88 বয়স : 30 লিঙ্গ : মহিলা	GPK0204651 ফটো উপলব্ধ	222 নাম : কনক গগৈ পিতাৰ নাম: দেবেন্দ্ৰ নাথ গগৈ ঘৰ নং : 85 বয়স : 63 লিঙ্গ : পুৰুষ	GPK9536087 ফটো উপলব্ধ
223 নাম : পুহেশ্বৰী গগৈ স্বামীৰ নাম: শ্ৰী কনক গগৈ ঘৰ নং : 85 বয়স : 55 লিঙ্গ : মহিলা	GPK9536098 ফটো উপলব্ধ	224 নাম : যাদৱ গগৈ পিতাৰ নাম: কনক গগৈ ঘৰ নং : 85 বয়স : 38 লিঙ্গ : পুৰুষ	GPK0136267 ফটো উপলব্ধ	225 নাম : ৰমেন গগৈ পিতাৰ নাম: কনক গগৈ ঘৰ নং : 85 বয়স : 28 লিঙ্গ : পুৰুষ	GPK0080267 ফটো উপলব্ধ
226 নাম : অক্ষয় প্ৰতিম বৰঠাকুৰ পিতাৰ নাম: প্ৰমোদ চন্দ্ৰ বৰঠাকুৰ ঘৰ নং : 49 বয়স : 32 লিঙ্গ : পুৰুষ	GPK0171538 ফটো উপলব্ধ	227 নাম : গোপাল ৰাজপুত পিতাৰ নাম: সুদৰ্শন ৰাজপুত ঘৰ নং : 68 বয়স : 33 লিঙ্গ : পুৰুষ	GPK0343541 ফটো উপলব্ধ	228 নাম : জয়মতী ৰাজপুত স্বামীৰ নাম: গোপাল ৰাজপুত ঘৰ নং : 68 বয়স : 31 লিঙ্গ : মহিলা	GPK0343558 ফটো উপলব্ধ
229 নাম : পংকজ টিকচাঁই পিতাৰ নাম: বুবুল টিকচাঁই ঘৰ নং : 96 বয়স : 22 লিঙ্গ : পুৰুষ	GPK0498618 ফটো উপলব্ধ	230 নাম : পুষ্পাঞ্জলী ঘাটোৱাৰ স্বামীৰ নাম: ৰাজা ৰাজপুত ঘৰ নং : 79 বয়স : 28 লিঙ্গ : মহিলা	GPK0162339 ফটো উপলব্ধ	231 নাম : চন্দ্ৰষ মুদি পিতাৰ নাম: অশোক মুদি ঘৰ নং : 80 বয়স : 29 লিঙ্গ : পুৰুষ	GPK0172346 ফটো উপলব্ধ
232 নাম : সুৰজমনি ৰাজপুত স্বামীৰ নাম: মুনু ৰাজপুত ঘৰ নং : 86 বয়স : 44 লিঙ্গ : মহিলা	GPK1326596 ফটো উপলব্ধ	233 নাম : লক্ষ্মীমি গগৈ স্বামীৰ নাম: মৃদুপন গগৈ ঘৰ নং : 88 বয়স : 30 লিঙ্গ : মহিলা	GPK0251595 ফটো উপলব্ধ	234 নাম : লক্ষ্মীনন্দন বৰকটকী পিতাৰ নাম: নাৰায়ন বৰকটকী ঘৰ নং : 89 বয়স : 28 লিঙ্গ : পুৰুষ	GPK0145219 ফটো উপলব্ধ
235 নাম : ৰিমঝিম বৰকটকী পিতাৰ নাম: নাৰায়ণ বৰকটকী ঘৰ নং : 89 বয়স : 31 লিঙ্গ : মহিলা	GPK9541202 ফটো উপলব্ধ	236 নাম : ভনী ভৰলুৱা স্বামীৰ নাম: বিহুৰাম কোঁৱৰ ঘৰ নং : 90 বয়স : 48 লিঙ্গ : মহিলা	GPK9539224 ফটো উপলব্ধ	237 নাম : জান ভূমিজ স্বামীৰ নাম: ৰাজীৱ ভূমিজ ঘৰ নং : 95 বয়স : 29 লিঙ্গ : মহিলা	GPK0174466 ফটো উপলব্ধ
238 নাম : দুৰ্লমণি মহন স্বামীৰ নাম: লৱকান্ত মহন ঘৰ নং : 100 বয়স : 42 লিঙ্গ : মহিলা	GPK9539699 ফটো উপলব্ধ	239 নাম : নমনতী মাছোৱা স্বামীৰ নাম: বিৰু মাছোৱা ঘৰ নং : 101 বয়স : 27 লিঙ্গ : মহিলা	QGR0005983 ফটো উপলব্ধ	240 নাম : লেখন বৰুৱা পিতাৰ নাম: কৰ্মিল বৰুৱা ঘৰ নং : 101 বয়স : 23 লিঙ্গ : পুৰুষ	QGR0006544 ফটো উপলব্ধ



241	GPK0496950
নাম : পূজা গগৈ পিতাৰ নাম: হোমেন্দ্ৰ গগৈ ঘৰ নং : ১০৩ বয়স : 22 লিঙ্গ : মহিলা	ফটো উপলব্ধ

242	GPK0417733
নাম : পূৰ্ণিমা হেমৰম মাৰী স্বামীৰ নাম: দিপক হেমৰম ঘৰ নং : ১২৩ বয়স : 27 লিঙ্গ : মহিলা	ফটো উপলব্ধ

243	GPK0417758
নাম : সাৰতী হেমৰম পিতাৰ নাম: সোনা হেমৰম ঘৰ নং : ১২৩ বয়স : 24 লিঙ্গ : মহিলা	ফটো উপলব্ধ



244 নাম : জোনতি কোঁৱৰ পিতাৰ নাম: মনি কোঁৱৰ ঘৰ নং : 00 বয়স : 22 লিঙ্গ : মহিলা	GPK0485888 ফটো উপলব্ধ	245 নাম : সঞ্জয় কৰ্মকাৰ পিতাৰ নাম: লক্ষণ কৰ্মকাৰ ঘৰ নং : 1 বয়স : 40 লিঙ্গ : পুৰুষ	GPK9536156 ফটো উপলব্ধ	246 নাম : ববিতা কোঁৱৰ স্বামীৰ নাম: দেৱজীত কোঁৱৰ ঘৰ নং : 1 কু বয়স : 24 লিঙ্গ : মহিলা	GPK0435727 ফটো উপলব্ধ
247 নাম : প্ৰদীপ কোঁৱৰ পিতাৰ নাম: শ্ৰীসৰুপোনা কোঁৱৰ ঘৰ নং : 1 কু বয়স : 57 লিঙ্গ : পুৰুষ	GPK9534605 ফটো উপলব্ধ	248 নাম : বন্তী কোঁৱৰ স্বামীৰ নাম: শ্ৰীপ্ৰদীপ কোঁৱৰ ঘৰ নং : 1 কু বয়স : 53 লিঙ্গ : মহিলা	GPK9534616 ফটো উপলব্ধ	249 নাম : দেৱজিত কোঁৱৰ পিতাৰ নাম: প্ৰদীপ কোঁৱৰ ঘৰ নং : 1 কু বয়স : 31 লিঙ্গ : পুৰুষ	GPK1345591 ফটো উপলব্ধ
250 নাম : বুথ গড় পিতাৰ নাম: শ্ৰীকৃষ্ণ গড় ঘৰ নং : 2 বয়স : 65 লিঙ্গ : পুৰুষ	GPK9536258 ফটো উপলব্ধ	251 নাম : দ্বিজেন কোঁৱৰ পিতাৰ নাম: শ্ৰীমাখন কোঁৱৰ ঘৰ নং : 2 বয়স : 48 লিঙ্গ : পুৰুষ	GPK9536203 ফটো উপলব্ধ	252 নাম : মিন কোঁৱৰ স্বামীৰ নাম: দ্বিজেন কোঁৱৰ ঘৰ নং : 2 বয়স : 45 লিঙ্গ : মহিলা	GPK9536214 ফটো উপলব্ধ
253 নাম : অৰুন কোঁৱৰ পিতাৰ নাম: শ্ৰীমাখন কোঁৱৰ ঘৰ নং : 2 বয়স : 44 লিঙ্গ : পুৰুষ	GPK9536236 ফটো উপলব্ধ	254 নাম : মামনি কোঁৱৰ স্বামীৰ নাম: অৰুণ কোঁৱৰ ঘৰ নং : 2 বয়স : 40 লিঙ্গ : মহিলা	GPK9536247 ফটো উপলব্ধ	255 নাম : প্ৰকাশ গড় পিতাৰ নাম: বুথ গড় ঘৰ নং : 2 বয়স : 40 লিঙ্গ : পুৰুষ	GPK9536270 ফটো উপলব্ধ
256 নাম : সমন্ত কোঁৱৰ পিতাৰ নাম: দ্বিজেন কোঁৱৰ ঘৰ নং : 2 বয়স : 28 লিঙ্গ : পুৰুষ	GPK0138552 ফটো উপলব্ধ	S 257 নাম : বাথী কোঁৱৰ পিতাৰ নাম: অৰুণ কোঁৱৰ ঘৰ নং : 02 বয়স : 22 লিঙ্গ : মহিলা	GPK0497024 ফটো উপলব্ধ	258 নাম : নিলাখী কোঁৱৰ পিতাৰ নাম: অৰুণ কোঁৱৰ ঘৰ নং : 2 বয়স : 19 লিঙ্গ : মহিলা	QGR0099366 ফটো উপলব্ধ
259 নাম : সুচিল কোঁৱৰ পিতাৰ নাম: শ্ৰীলক্ষ্মী কোঁৱৰ ঘৰ নং : 3 বয়স : 60 লিঙ্গ : পুৰুষ	GPK9536292 ফটো উপলব্ধ	260 নাম : অনিমা কোঁৱৰ স্বামীৰ নাম: সুচিল কোঁৱৰ ঘৰ নং : 3 বয়স : 55 লিঙ্গ : মহিলা	GPK9536305 ফটো উপলব্ধ	261 নাম : মন্দিৰা কোঁৱৰ পিতাৰ নাম: শ্ৰীলক্ষ্মী কোঁৱৰ ঘৰ নং : 3 বয়স : 45 লিঙ্গ : মহিলা	GPK9536316 ফটো উপলব্ধ
262 নাম : ৰাজ কোঁৱৰ পিতাৰ নাম: সুশীল কোঁৱৰ ঘৰ নং : 3 বয়স : 39 লিঙ্গ : পুৰুষ	GPK1345604 ফটো উপলব্ধ	263 নাম : মুনমী কোঁৱৰ স্বামীৰ নাম: আকাশ কোঁৱৰ ঘৰ নং : 3 বয়স : 31 লিঙ্গ : মহিলা	GPK1345580 ফটো উপলব্ধ	264 নাম : জৰী বৰুৱা পিতাৰ নাম: গিৰিন বৰুৱা ঘৰ নং : 3 বয়স : 25 লিঙ্গ : মহিলা	GPK0288472 ফটো উপলব্ধ
265 নাম : নিপেন কোঁৱৰ পিতাৰ নাম: শ্ৰীলক্ষ্মী কোঁৱৰ ঘৰ নং : 8 বয়স : 52 লিঙ্গ : পুৰুষ	GPK9536327 ফটো উপলব্ধ	266 নাম : সুভদ্ৰা কোঁৱৰ স্বামীৰ নাম: নিপেন কোঁৱৰ ঘৰ নং : 8 বয়স : 48 লিঙ্গ : মহিলা	GPK9536338 ফটো উপলব্ধ	267 নাম : নিৰ কোঁৱৰ স্বামীৰ নাম: বিমলা কোঁৱৰ ঘৰ নং : 5 বয়স : 57 লিঙ্গ : মহিলা	GPK9536349 ফটো উপলব্ধ
268 নাম : পৰি কোঁৱৰ স্বামীৰ নাম: মাধব কোঁৱৰ ঘৰ নং : 5 বয়স : 39 লিঙ্গ : মহিলা	GPK9536361 ফটো উপলব্ধ	269 নাম : বৰুণ কোঁৱৰ পিতাৰ নাম: মাধব কোঁৱৰ ঘৰ নং : 05 বয়স : 24 লিঙ্গ : পুৰুষ	GPK0481549 ফটো উপলব্ধ	270 নাম : মনি কোঁৱৰ পিতাৰ নাম: শ্ৰীলক্ষ্মী কোঁৱৰ ঘৰ নং : 6 বয়স : 55 লিঙ্গ : পুৰুষ	GPK9536372 ফটো উপলব্ধ
271 নাম : জিলি কোঁৱৰ স্বামীৰ নাম: মনি কোঁৱৰ ঘৰ নং : 6 বয়স : 50 লিঙ্গ : মহিলা	GPK9536383 ফটো উপলব্ধ	272 নাম : বিশ্বজিত কোঁৱৰ পিতাৰ নাম: মণি কোঁৱৰ ঘৰ নং : 6 বয়স : 32 লিঙ্গ : পুৰুষ	GPK0168955 ফটো উপলব্ধ	273 নাম : শেৰালী কোঁৱৰ পিতাৰ নাম: মনি কোঁৱৰ ঘৰ নং : 6 বয়স : 31 লিঙ্গ : মহিলা	GPK0139675 ফটো উপলব্ধ



274 নাম : দণ্ডেশ্বৰ চাংমাই পিতাৰ নাম: সৰুমইনা চাংমাই ঘৰ নং : ৭ বয়স : 80 লিঙ্গ : পুৰুষ	GPK9536394 ফটো উপলব্ধ	275 নাম : বন চাংমাই স্বামীৰ নাম: শ্ৰীদণ্ডেশ্বৰ চাংমাই ঘৰ নং : ৭ বয়স : 72 লিঙ্গ : মহিলা	GPK9536407 ফটো উপলব্ধ	276 নাম : তপন চাংমাই পিতাৰ নাম: শ্ৰীদণ্ডেশ্বৰ চাংমাই ঘৰ নং : ৭ বয়স : 49 লিঙ্গ : পুৰুষ	GPK9536418 ফটো উপলব্ধ
277 নাম : সূৰ্য্য চাংমাই পিতাৰ নাম: দণ্ডেশ্বৰ চাংমাই ঘৰ নং : ৭ বয়স : 44 লিঙ্গ : পুৰুষ	GPK9536430 ফটো উপলব্ধ	278 নাম : টুটমণি চাংমাই স্বামীৰ নাম: তপন চাংমাই ঘৰ নং : ৭ বয়স : 42 লিঙ্গ : মহিলা	GPK9536429 ফটো উপলব্ধ	S 279 নাম : ববী চাংমাই স্বামীৰ নাম: সূৰ্য্য চাংমাই ঘৰ নং : ৭ বয়স : 40 লিঙ্গ : মহিলা	GPK9536441 ফটো উপলব্ধ
280 নাম : বিশাল চাংমাই পিতাৰ নাম: তপন চাংমাই ঘৰ নং : ৭ বয়স : 24 লিঙ্গ : পুৰুষ	GPK0363747 ফটো উপলব্ধ	281 নাম : দেৱবত চাংমাই পিতাৰ নাম: ৰমেশ্বৰ চাংমাই ঘৰ নং : ৭ বয়স : 29 লিঙ্গ : পুৰুষ	GPK0244608 ফটো উপলব্ধ	282 নাম : মাইন চাংমাই পিতাৰ নাম: ৰখেশ্বৰ চাংমাই ঘৰ নং : ৭ বয়স : 24 লিঙ্গ : মহিলা	GPK0435495 ফটো উপলব্ধ
283 নাম : ৰমেশ্বৰ চাংমাই পিতাৰ নাম: সৰুমইনা চাংমাই ঘৰ নং : ৭ক বয়স : 72 লিঙ্গ : পুৰুষ	GPK9536474 ফটো উপলব্ধ	284 নাম : গোলাপী চাংমাই স্বামীৰ নাম: শ্ৰীৰামেশ্বৰ চাংমাই ঘৰ নং : ৭ক বয়স : 67 লিঙ্গ : মহিলা	GPK9536452 ফটো উপলব্ধ	S 285 নাম : ডিম্পী চাংমাই পিতাৰ নাম: ৰাকেশ চাংমাই ঘৰ নং : ৭ক বয়স : 33 লিঙ্গ : মহিলা	GPK9536463 ফটো উপলব্ধ
286 নাম : দিপালী কোঁৱৰ স্বামীৰ নাম: প্ৰবিন কোঁৱৰ ঘৰ নং : 8 বয়স : 30 লিঙ্গ : মহিলা	QGR0088070 ফটো উপলব্ধ	287 নাম : প্ৰদীপ কোঁৱৰ পিতাৰ নাম: নিপেন কোঁৱৰ ঘৰ নং : ৮ বয়স : 25 লিঙ্গ : পুৰুষ	GPK0435594 ফটো উপলব্ধ	288 নাম : ফুলেশ্বৰী ভৰলুবা স্বামীৰ নাম: অমৃত ভৰলুবা ঘৰ নং : ৯ বয়স : 51 লিঙ্গ : মহিলা	GPK9536510 ফটো উপলব্ধ
289 নাম : উষা ভৰলুবা স্বামীৰ নাম: সূৰ্য্য ভৰলুবা ঘৰ নং : ৯ বয়স : 45 লিঙ্গ : মহিলা	GPK9536509 ফটো উপলব্ধ	290 নাম : ৰাজেন গগৈ পিতাৰ নাম: ৰমাকান্ত গগৈ ঘৰ নং : ৯ বয়স : 39 লিঙ্গ : পুৰুষ	GPK0313775 ফটো উপলব্ধ	291 নাম : ববী গগৈ স্বামীৰ নাম: ৰাজেন গগৈ ঘৰ নং : ৯ বয়স : 34 লিঙ্গ : মহিলা	GPK0313825 ফটো উপলব্ধ
292 নাম : বলীন ভৰলুবা পিতাৰ নাম: সূৰ্য ভৰলুবা ঘৰ নং : ৯ বয়স : 29 লিঙ্গ : পুৰুষ	GPK0288654 ফটো উপলব্ধ	293 নাম : সুখেশ্বৰ কোঁৱৰ পিতাৰ নাম: শ্ৰীৰাম কোঁৱৰ ঘৰ নং : ১০ বয়স : 67 লিঙ্গ : পুৰুষ	GPK9536532 ফটো উপলব্ধ	294 নাম : শ্ৰী জটিল কোঁৱৰ পিতাৰ নাম: সুখেশ্বৰ কোঁৱৰ ঘৰ নং : ১০ বয়স : 43 লিঙ্গ : পুৰুষ	GPK9536554 ফটো উপলব্ধ
295 নাম : শ্ৰী তুলন কোঁৱৰ পিতাৰ নাম: সুখেশ্বৰ কোঁৱৰ ঘৰ নং : ১০ বয়স : 41 লিঙ্গ : পুৰুষ	GPK9536565 ফটো উপলব্ধ	296 নাম : পবালী কোঁৱৰ পিতাৰ নাম: সুখেশ্বৰ কোঁৱৰ ঘৰ নং : ১০ বয়স : 39 লিঙ্গ : মহিলা	GPK9536576 ফটো উপলব্ধ	297 নাম : ৰিকী ৰাজুবাংশী কোঁৱৰ স্বামীৰ নাম: জটিল কোঁৱৰ ঘৰ নং : ১০ বয়স : 37 লিঙ্গ : মহিলা	GPK9536587 ফটো উপলব্ধ
298 নাম : দিব্যজ্যোতি কোঁৱৰ স্বামীৰ নাম: তুলন কোঁৱৰ ঘৰ নং : ১০ বয়স : 30 লিঙ্গ : মহিলা	GPK0257097 ফটো উপলব্ধ	299 নাম : পুষ্পলতা কোঁৱৰ স্বামীৰ নাম: শ্ৰীনৰেন কোঁৱৰ ঘৰ নং : ১১ বয়স : 67 লিঙ্গ : মহিলা	GPK9536601 ফটো উপলব্ধ	300 নাম : প্ৰশান্ত কোঁৱৰ পিতাৰ নাম: শ্ৰীনৰেন কোঁৱৰ ঘৰ নং : ১১ বয়স : 45 লিঙ্গ : পুৰুষ	GPK9536612 ফটো উপলব্ধ
301 নাম : নিতুনণি কোঁৱৰ স্বামীৰ নাম: পলাশ কোঁৱৰ ঘৰ নং : ১১ বয়স : 37 লিঙ্গ : মহিলা	GPK9536634 ফটো উপলব্ধ	302 নাম : প্ৰিয়া কোঁৱৰ মাতৃৰ নাম: নিতুনণি কোঁৱৰ ঘৰ নং : 11 বয়স : 20 লিঙ্গ : মহিলা	QGR0005884 ফটো উপলব্ধ	303 নাম : শিখামনি কোঁৱৰ স্বামীৰ নাম: প্ৰসান্ত কোঁৱৰ ঘৰ নং : ১১ক বয়স : 40 লিঙ্গ : মহিলা	GPK1326621 ফটো উপলব্ধ



<p>E 304</p> <p>নাম : নবীন কোঁৱৰ পিতাৰ নাম: সভাৰাম কোঁৱৰ ঘৰ নং : ১২ বয়স : ৭২ লিঙ্গ : পুৰুষ</p> <p>ফটো উপলব্ধ</p>	<p>GPK9536645</p>	<p>S 305</p> <p>নাম : বিলপ কোঁৱৰ পিতাৰ নাম: নবীন কোঁৱৰ ঘৰ নং : ১২ বয়স : ৭১ লিঙ্গ : পুৰুষ</p> <p>ফটো উপলব্ধ</p>	<p>GPK9536667</p>	<p>306</p> <p>নাম : আদিত্য কোঁৱৰ পিতাৰ নাম: নবীন কোঁৱৰ ঘৰ নং : ১২ বয়স : ৪৬ লিঙ্গ : পুৰুষ</p> <p>ফটো উপলব্ধ</p>	<p>GPK9536678</p>
<p>307</p> <p>নাম : বিনোদ কোঁৱৰ পিতাৰ নাম: নবীন কোঁৱৰ ঘৰ নং : ১২ বয়স : ৪৩ লিঙ্গ : পুৰুষ</p> <p>ফটো উপলব্ধ</p>	<p>GPK9536689</p>	<p>308</p> <p>নাম : গুণেশ্বৰী কোঁৱৰ স্বামীৰ নাম: ভদ্রেেশ্বৰ কোঁৱৰ ঘৰ নং : ১৩ বয়স : ৭৫ লিঙ্গ : মহিলা</p> <p>ফটো উপলব্ধ</p>	<p>GPK9536714</p>	<p>309</p> <p>নাম : লিলিমাই কোঁৱৰ মাতৃৰ নাম: জেতুকী কোঁৱৰ ঘৰ নং : ১৩ বয়স : ৫৫ লিঙ্গ : মহিলা</p> <p>ফটো উপলব্ধ</p>	<p>GPK9536703</p>
<p>310</p> <p>নাম : পুতুল কোঁৱৰ পিতাৰ নাম: ভদ্রেেশ্বৰ কোঁৱৰ ঘৰ নং : ১৩ বয়স : ৩৮ লিঙ্গ : পুৰুষ</p> <p>ফটো উপলব্ধ</p>	<p>GPK0185827</p>	<p>311</p> <p>নাম : মৃদুল কোঁৱৰ মাতৃৰ নাম: গুণেশ্বৰী কোঁৱৰ ঘৰ নং : ১৩ বয়স : ৩৪ লিঙ্গ : পুৰুষ</p> <p>ফটো উপলব্ধ</p>	<p>GPK0185835</p>	<p>312</p> <p>নাম : মুনমী তাতি পিতাৰ নাম: মনু তাতি ঘৰ নং : ৩ বয়স : ৩০ লিঙ্গ : মহিলা</p> <p>ফটো উপলব্ধ</p>	<p>GPK0481333</p>
<p>313</p> <p>নাম : সংগীতা কোঁৱৰ পিতাৰ নাম: নিপেন কোঁৱৰ ঘৰ নং : ১৩ক বয়স : ২৭ লিঙ্গ : মহিলা</p> <p>ফটো উপলব্ধ</p>	<p>GPK0265298</p>	<p>314</p> <p>নাম : নিপেন কোঁৱৰ পিতাৰ নাম: ভদ্রেেশ্বৰ কোঁৱৰ ঘৰ নং : ১৩ক বয়স : ৪৮ লিঙ্গ : পুৰুষ</p> <p>ফটো উপলব্ধ</p>	<p>GPK9539882</p>	<p>315</p> <p>নাম : ৰিকমনি কোঁৱৰ স্বামীৰ নাম: নিপেন কোঁৱৰ ঘৰ নং : ১৩ক বয়স : ৪৪ লিঙ্গ : মহিলা</p> <p>ফটো উপলব্ধ</p>	<p>GPK9536725</p>
<p>316</p> <p>নাম : ৰীনা গগৈ মাতৃৰ নাম: বগী গগৈ ঘৰ নং : ১৪ বয়স : ৪৫ লিঙ্গ : মহিলা</p> <p>ফটো উপলব্ধ</p>	<p>GPK9536747</p>	<p>317</p> <p>নাম : ৰহীম ভূমিজ মাতৃৰ নাম: লীক্ষ্মণি ভূমিজ ঘৰ নং : ১৪ বয়স : ৩৯ লিঙ্গ : পুৰুষ</p> <p>ফটো উপলব্ধ</p>	<p>GPK0267385</p>	<p>318</p> <p>নাম : কুস্তী ভূমিজ স্বামীৰ নাম: হৰেশ্বৰ ভূমিজ ঘৰ নং : ১৪ বয়স : ৩৪ লিঙ্গ : মহিলা</p> <p>ফটো উপলব্ধ</p>	<p>GPK0288613</p>
<p>319</p> <p>নাম : ভাৰতী ভূমিজ স্বামীৰ নাম: ৰহিম ভূমিজ ঘৰ নং : ১৪ বয়স : ৩৩ লিঙ্গ : মহিলা</p> <p>ফটো উপলব্ধ</p>	<p>GPK0267526</p>	<p>320</p> <p>নাম : ৰীতা নায়ক মাছোৱা স্বামীৰ নাম: কিষন মাছোৱা ঘৰ নং : ১৪ বয়স : ২৭ লিঙ্গ : মহিলা</p> <p>ফটো উপলব্ধ</p>	<p>GPK0208041</p>	<p>321</p> <p>নাম : বিকি ভূমিজ পিতাৰ নাম: ৰহিম ভূমিজ ঘৰ নং : ১৪ বয়স : ২৫ লিঙ্গ : পুৰুষ</p> <p>ফটো উপলব্ধ</p>	<p>GPK0208090</p>
<p>322</p> <p>নাম : পূনা কোঁৱৰ পিতাৰ নাম: সভাৰাম কোঁৱৰ ঘৰ নং : ১৫ বয়স : ৬৭ লিঙ্গ : পুৰুষ</p> <p>ফটো উপলব্ধ</p>	<p>GPK9536758</p>	<p>323</p> <p>নাম : অনিমা কোঁৱৰ স্বামীৰ নাম: শ্ৰীপূনা কোঁৱৰ ঘৰ নং : ১৫ বয়স : ৬২ লিঙ্গ : মহিলা</p> <p>ফটো উপলব্ধ</p>	<p>GPK9536769</p>	<p>324</p> <p>নাম : মহেন্দ্ৰ কোঁৱৰ পিতাৰ নাম: পোনা কোঁৱৰ ঘৰ নং : ১৫ বয়স : ৩৯ লিঙ্গ : পুৰুষ</p> <p>ফটো উপলব্ধ</p>	<p>GPK9536781</p>
<p>325</p> <p>নাম : কোশল কোঁৱৰ পিতাৰ নাম: পোনা কোঁৱৰ ঘৰ নং : ১৫ বয়স : ৩৭ লিঙ্গ : পুৰুষ</p> <p>ফটো উপলব্ধ</p>	<p>GPK9536816</p>	<p>326</p> <p>নাম : পাপৰি কোঁৱৰ অন্যান্য: মহেন্দ্ৰ কোঁৱৰ ঘৰ নং : ১৫ বয়স : ৩৬ লিঙ্গ : মহিলা</p> <p>ফটো উপলব্ধ</p>	<p>GPK9536827</p>	<p>327</p> <p>নাম : লাবন্য কোঁৱৰ স্বামীৰ নাম: কুশল কোঁৱৰ ঘৰ নং : ১৫ বয়স : ৩৪ লিঙ্গ : মহিলা</p> <p>ফটো উপলব্ধ</p>	<p>GPK9536805</p>
<p>328</p> <p>নাম : পঞ্চৰিকা কোঁৱৰ পিতাৰ নাম: বিনোদ কোঁৱৰ ঘৰ নং : ১৫ বয়স : ২০ লিঙ্গ : মহিলা</p> <p>ফটো উপলব্ধ</p>	<p>QGR0005876</p>	<p>329</p> <p>নাম : বিশ্ব গৌৱালা পিতাৰ নাম: শ্ৰীদেউবৰ গৌৱালা ঘৰ নং : ১৬ বয়স : ৫৮ লিঙ্গ : পুৰুষ</p> <p>ফটো উপলব্ধ</p>	<p>GPK9536849</p>	<p>330</p> <p>নাম : কিশোৰ গৌৱালা পিতাৰ নাম: বিশ্ব গৌৱালা ঘৰ নং : ১৬ বয়স : ২৭ লিঙ্গ : পুৰুষ</p> <p>ফটো উপলব্ধ</p>	<p>GPK0195289</p>
<p>331</p> <p>নাম : সুনীল মাছোৱা মাতৃৰ নাম: প্ৰফুল মাছোৱা ঘৰ নং : ১৪ বয়স : ২৫ লিঙ্গ : পুৰুষ</p> <p>ফটো উপলব্ধ</p>	<p>GPK0380410</p>	<p>332</p> <p>নাম : বীৰ গৌৱালা পিতাৰ নাম: শ্ৰীদেউবৰ গৌৱালা ঘৰ নং : ১৭ বয়স : ৪৮ লিঙ্গ : পুৰুষ</p> <p>ফটো উপলব্ধ</p>	<p>GPK9536861</p>	<p>333</p> <p>নাম : মঞ্জুমণি গৌৱালা স্বামীৰ নাম: বীৰ গৌৱালা ঘৰ নং : ১৭ বয়স : ৪৪ লিঙ্গ : মহিলা</p> <p>ফটো উপলব্ধ</p>	<p>GPK9536872</p>



334 নাম : বঞ্জিত তাঁতী পিতাৰ নাম: চহৰে তাঁতী ঘৰ নং : 17 বয়স : 42 লিঙ্গ : পুৰুষ	GPK1559509 ফটো উপলব্ধ	335 নাম : ভনী কুৰ্মী স্বামীৰ নাম: লাল কুৰ্মী ঘৰ নং : 19 বয়স : 32 লিঙ্গ : মহিলা	GPK0274357 ফটো উপলব্ধ	336 নাম : ৰাজীৱ গৌৱালা পিতাৰ নাম: প্ৰবিন গৌৱালা ঘৰ নং : 19 বয়স : 32 লিঙ্গ : পুৰুষ	GPK0155069 ফটো উপলব্ধ
337 নাম : অশ্বিনী গৌৱালা পিতাৰ নাম: বিৰু গৌৱালা ঘৰ নং : 19 বয়স : 24 লিঙ্গ : পুৰুষ	GPK0481630 ফটো উপলব্ধ	338 নাম : পবিত্ৰ গৌৱালা গৌৱালা পিতাৰ নাম: নবীন গৌৱালা গৌৱালা ঘৰ নং : 17 বয়স : 19 লিঙ্গ : পুৰুষ	QGR0082891 ফটো উপলব্ধ	339 নাম : পল্লবী গৌৱালা গৌৱালা পিতাৰ নাম: বিজয় গৌৱালা গৌৱালা ঘৰ নং : 17 বয়স : 19 লিঙ্গ : মহিলা	QGR0119248 ফটো উপলব্ধ
340 নাম : নবিন গৌৱালা পিতাৰ নাম: বুদ্ধেশ্বৰ গৌৱালা ঘৰ নং : 19 বয়স : 39 লিঙ্গ : পুৰুষ	GPK0274225 ফটো উপলব্ধ	341 নাম : শিৱমনি গৌৱালা স্বামীৰ নাম: নবিন গৌৱালা ঘৰ নং : 19 বয়স : 37 লিঙ্গ : মহিলা	GPK0274258 ফটো উপলব্ধ	342 নাম : পূৰ্ণিমা গৌৱালা পিতাৰ নাম: পবিন গৌৱালা ঘৰ নং : 19 বয়স : 27 লিঙ্গ : মহিলা	GPK0274506 ফটো উপলব্ধ
343 নাম : শিবকুমাৰ গৌৱালা পিতাৰ নাম: বিজয় গৌৱালা ঘৰ নং : 19 বয়স : 27 লিঙ্গ : পুৰুষ	GPK0274407 ফটো উপলব্ধ	344 নাম : সঞ্জয় গৌৱালা পিতাৰ নাম: পবিন গৌৱালা ঘৰ নং : 19 বয়স : 25 লিঙ্গ : পুৰুষ	GPK0435578 ফটো উপলব্ধ	345 নাম : শেৱালী গৌৱালা পিতাৰ নাম: নবিন গৌৱালা ঘৰ নং : 19 বয়স : 24 লিঙ্গ : মহিলা	GPK0435438 ফটো উপলব্ধ
346 নাম : বিজয় গৌৱালা পিতাৰ নাম: শ্ৰীদেউবৰ গৌৱালা ঘৰ নং : 19 বয়স : 45 লিঙ্গ : পুৰুষ	GPK9536883 ফটো উপলব্ধ	347 নাম : ৰূপালী গৌৱালা স্বামীৰ নাম: বিজয় গৌৱালা ঘৰ নং : 19 বয়স : 45 লিঙ্গ : মহিলা	GPK9536894 ফটো উপলব্ধ	348 নাম : বগা পাণ্ডব পিতাৰ নাম: দেশাৰী পাণ্ডব ঘৰ নং : 18 বয়স : 42 লিঙ্গ : পুৰুষ	GPK9536929 ফটো উপলব্ধ
349 নাম : পমীলা পাণ্ডব স্বামীৰ নাম: বগা পাণ্ডব ঘৰ নং : 18 বয়স : 40 লিঙ্গ : মহিলা	GPK9536930 ফটো উপলব্ধ	350 নাম : লক্ষ্মীমী পাণ্ডব পিতাৰ নাম: বগা পাণ্ডব ঘৰ নং : 18 বয়স : 37 লিঙ্গ : মহিলা	GPK9536941 ফটো উপলব্ধ	351 নাম : সুমিত্ৰা পাণ্ডব স্বামীৰ নাম: শ্ৰীব্ৰজলাল পাণ্ডব ঘৰ নং : 18 বয়স : 65 লিঙ্গ : মহিলা	GPK9537024 ফটো উপলব্ধ
352 নাম : সাগৰ পাণ্ডব পিতাৰ নাম: ব্ৰজলাল পাণ্ডব ঘৰ নং : 18 বয়স : 47 লিঙ্গ : পুৰুষ	GPK9535095 ফটো উপলব্ধ	353 নাম : প্ৰকাশ পাণ্ডব পিতাৰ নাম: ব্ৰজলাল পাণ্ডব ঘৰ নং : 18 বয়স : 44 লিঙ্গ : পুৰুষ	GPK9536974 ফটো উপলব্ধ	354 নাম : বলোৰাম পাণ্ডব পিতাৰ নাম: ব্ৰজলাল পাণ্ডব ঘৰ নং : 18 বয়স : 43 লিঙ্গ : পুৰুষ	GPK9536985 ফটো উপলব্ধ
355 নাম : চিৰাজ পাণ্ডব পিতাৰ নাম: বীজলাল পাণ্ডব ঘৰ নং : 18 বয়স : 40 লিঙ্গ : পুৰুষ	GPK9536952 ফটো উপলব্ধ	356 নাম : প্ৰমিলা পাণ্ডব স্বামীৰ নাম: চিৰাজ পাণ্ডব ঘৰ নং : 18 বয়স : 37 লিঙ্গ : মহিলা	GPK0202838 ফটো উপলব্ধ	357 নাম : আচনা পাণ্ডব পিতাৰ নাম: ব্ৰজলাল পাণ্ডব ঘৰ নং : 18 বয়স : 28 লিঙ্গ : পুৰুষ	GPK0037317 ফটো উপলব্ধ
358 নাম : বিউতী পাণ্ডব পিতাৰ নাম: সাগৰ পাণ্ডব ঘৰ নং : 18 বয়স : 25 লিঙ্গ : মহিলা	GPK0206862 ফটো উপলব্ধ	359 নাম : দীপতঞ্জলী খোদাল পাণ্ডব খোদাল পাণ্ডব স্বামীৰ নাম: আশনা পাণ্ডব পাণ্ডব ঘৰ নং : 19 বয়স : 25 লিঙ্গ : মহিলা	QGR0081760 ফটো উপলব্ধ	360 নাম : জংলী পাণ্ডব পিতাৰ নাম: এম কানা পাণ্ডব ঘৰ নং : 20 বয়স : 73 লিঙ্গ : পুৰুষ	GPK9537035 ফটো উপলব্ধ
361 নাম : ললিতা পাণ্ডব স্বামীৰ নাম: শ্ৰীজংলী পাণ্ডব ঘৰ নং : 20 বয়স : 65 লিঙ্গ : মহিলা	GPK9537046 ফটো উপলব্ধ	362 নাম : অন পাণ্ডব পিতাৰ নাম: জংলী পাণ্ডব ঘৰ নং : 20 বয়স : 29 লিঙ্গ : পুৰুষ	GPK0040329 ফটো উপলব্ধ	363 নাম : গনেশ পাণ্ডব পিতাৰ নাম: জংলী পাণ্ডব ঘৰ নং : 20 বয়স : 26 লিঙ্গ : পুৰুষ	GPK0206870 ফটো উপলব্ধ



364	QGR0087999	ফটো উপলব্ধ	নাম : শান্তি পাণ্ডৱ স্বামীৰ নাম : অনু পাণ্ডৱ ঘৰ নং : 20 বয়স : 26 লিঙ্গ : মহিলা
365	GPK0435511	ফটো উপলব্ধ	নাম : চুনিতা পাণ্ডৱ পিতাৰ নাম : জংলি পাণ্ডৱ ঘৰ নং : 20 বয়স : 24 লিঙ্গ : মহিলা
366	GPK9537068	ফটো উপলব্ধ	নাম : চিতমা পাণ্ডৱ স্বামীৰ নাম : শ্ৰীৰামানা পাণ্ডৱ ঘৰ নং : 21 বয়স : 60 লিঙ্গ : মহিলা
367	GPK9537079	ফটো উপলব্ধ	নাম : পেনটা পাণ্ডৱ পিতাৰ নাম : এমকানা পাণ্ডৱ ঘৰ নং : 21 বয়স : 50 লিঙ্গ : পুৰুষ
368	GPK0158485	ফটো উপলব্ধ	নাম : বীতা পাণ্ডৱ পিতাৰ নাম : পেনটা পাণ্ডৱ ঘৰ নং : 21 বয়স : 50 লিঙ্গ : মহিলা
369	GPK9537080	ফটো উপলব্ধ	নাম : জিতেন পাণ্ডৱ পিতাৰ নাম : ৰামানা পাণ্ডৱ ঘৰ নং : 21 বয়স : 43 লিঙ্গ : পুৰুষ
370	GPK0042358	ফটো উপলব্ধ	নাম : বীতা মণি পাণ্ডৱ স্বামীৰ নাম : পেনটা পাণ্ডৱ ঘৰ নং : 21 বয়স : 40 লিঙ্গ : মহিলা
371	GPK9537091	ফটো উপলব্ধ	নাম : কৃষ্ণ পাণ্ডৱ পিতাৰ নাম : ৰামানা পাণ্ডৱ ঘৰ নং : 21 বয়স : 38 লিঙ্গ : পুৰুষ
372	GPK0042606	ফটো উপলব্ধ	নাম : কুন্তী পাণ্ডৱ স্বামীৰ নাম : জিতেন পাণ্ডৱ ঘৰ নং : 21 বয়স : 34 লিঙ্গ : মহিলা
373	GPK0158659	ফটো উপলব্ধ	নাম : কুন্তী পাণ্ডৱ স্বামীৰ নাম : জিতেন পাণ্ডৱ ঘৰ নং : 21 বয়স : 32 লিঙ্গ : মহিলা
374	GPK0043026	ফটো উপলব্ধ	নাম : অমণ পাণ্ডৱ পিতাৰ নাম : ৰামানা পাণ্ডৱ ঘৰ নং : 21 বয়স : 28 লিঙ্গ : পুৰুষ
375	GPK0137604	ফটো উপলব্ধ	নাম : মোচুম পাণ্ডৱ পিতাৰ নাম : ৰামানা পাণ্ডৱ ঘৰ নং : 21 বয়স : 27 লিঙ্গ : মহিলা
376	GPK0205732	ফটো উপলব্ধ	নাম : নমিতা ঘাটোৱাৰ পিতাৰ নাম : ৰামো ঘাটোৱাৰ ঘৰ নং : 21 বয়স : 26 লিঙ্গ : মহিলা
377	GPK0417220	ফটো উপলব্ধ	নাম : মৰমী বাউৰী পাণ্ডৱ স্বামীৰ নাম : কৃষ্ণ পাণ্ডৱ ঘৰ নং : 21 বয়স : 25 লিঙ্গ : মহিলা
378	GPK1575158	ফটো উপলব্ধ	নাম : তৰালী চাংমাই স্বামীৰ নাম : নৰজ্যোতি চাংমাই ঘৰ নং : 21 বয়স : 23 লিঙ্গ : মহিলা
379	GPK9537115	ফটো উপলব্ধ	নাম : চুত তাঁতী পিতাৰ নাম : শ্ৰীভদ্ৰ তাঁতী ঘৰ নং : 22 বয়স : 50 লিঙ্গ : পুৰুষ
380	GPK9537126	ফটো উপলব্ধ	নাম : তৰামাই তাঁতী স্বামীৰ নাম : চুত তাঁতী ঘৰ নং : 22 বয়স : 45 লিঙ্গ : মহিলা
381	GPK0417642	ফটো উপলব্ধ	নাম : পূৰ্ণিমা তাঁতী স্বামীৰ নাম : বিশ্বজীত তাঁতী ঘৰ নং : 22 বয়স : 27 লিঙ্গ : মহিলা
382	GPK0289843	ফটো উপলব্ধ	নাম : বিশ্বজিত তাঁতী পিতাৰ নাম : চুত তাঁতী ঘৰ নং : 22 বয়স : 25 লিঙ্গ : পুৰুষ
383	GPK9537148	ফটো উপলব্ধ	নাম : জলীন্দ ভূমিজ পিতাৰ নাম : গৌপাল ভূমিজ ঘৰ নং : 23 বয়স : 41 লিঙ্গ : পুৰুষ
384	GPK9537159	ফটো উপলব্ধ	নাম : ৰাজেন্দ্ৰ ভূমিজ পিতাৰ নাম : গৌপাল ভূমিজ ঘৰ নং : 23 বয়স : 38 লিঙ্গ : পুৰুষ
385	GPK0481341	ফটো উপলব্ধ	নাম : মনিকা ভূমিজ স্বামীৰ নাম : প্ৰমোদ ভূমিজ ঘৰ নং : 23 বয়স : 35 লিঙ্গ : মহিলা
386	GPK9535233	ফটো উপলব্ধ	নাম : পূজা ভূমিজ স্বামীৰ নাম : জলীন্দ ভূমিজ ঘৰ নং : 23 বয়স : 34 লিঙ্গ : মহিলা
387	GPK0212878	ফটো উপলব্ধ	নাম : প্ৰমোদ ভূমিজ পিতাৰ নাম : গৌপাল ভূমিজ ঘৰ নং : 23 বয়স : 29 লিঙ্গ : পুৰুষ
388	GPK0417683	ফটো উপলব্ধ	নাম : ৰুমী ভূমিজ স্বামীৰ নাম : মহেন্দ্ৰ ভূমিজ ঘৰ নং : 23 বয়স : 29 লিঙ্গ : মহিলা
389	GPK0498519	ফটো উপলব্ধ	নাম : তুষাৰ গগৈ পিতাৰ নাম : গগন গগৈ ঘৰ নং : 23 বয়স : 22 লিঙ্গ : পুৰুষ
390	GPK1559483	ফটো উপলব্ধ	নাম : উৎপল সন্দিকৈ পিতাৰ নাম : ৰম্ভু সন্দিকৈ ঘৰ নং : 23 বয়স : 21 লিঙ্গ : পুৰুষ
391	GPK9537217	ফটো উপলব্ধ	নাম : মধু নায়ক পিতাৰ নাম : গৌৰাঙ্গ নায়ক ঘৰ নং : 24 বয়স : 50 লিঙ্গ : পুৰুষ
392	GPK9537228	ফটো উপলব্ধ	নাম : ৰুবল ভূমিজ পিতাৰ নাম : ধনেশ্বৰ ভূমিজ ঘৰ নং : 24 বয়স : 48 লিঙ্গ : পুৰুষ
393	QGR0119271	ফটো উপলব্ধ	নাম : নিতুল ভূমিজ ভূমিজ পিতাৰ নাম : ৰুবল ভূমিজ ভূমিজ ঘৰ নং : 24 বয়স : 24 লিঙ্গ : পুৰুষ



394 নাম : আচা তাঁতী স্বামীৰ নাম: গোবিন তাঁতী ঘৰ নং : ১৮ বয়স : 65 লিঙ্গ : মহিলা	GPK9537240 ফটো উপলব্ধ	395 নাম : জগমোহন তাঁতী পিতাৰ নাম: গোবিন তাঁতী ঘৰ নং : ১৮ বয়স : 38 লিঙ্গ : পুৰুষ	GPK9537262 ফটো উপলব্ধ	396 নাম : ভৱানী তাঁতী স্বামীৰ নাম: জগমোহন তাঁতী ঘৰ নং : ১৮ বয়স : 32 লিঙ্গ : মহিলা	GPK0288365 ফটো উপলব্ধ
397 নাম : ভৱানী তাঁতী স্বামীৰ নাম: জগমোহন তাঁতী ঘৰ নং : ১৮ বয়স : 27 লিঙ্গ : মহিলা	GPK0418012 ফটো উপলব্ধ	398 নাম : বামু ঘাটোৱাৰ পিতাৰ নাম: মহিনা ঘাটোৱাৰ ঘৰ নং : ২৯ বয়স : 47 লিঙ্গ : পুৰুষ	GPK9537273 ফটো উপলব্ধ	399 নাম : ভাৰতী ঘাটোৱাৰ স্বামীৰ নাম: শ্ৰীৰামু ঘাটোৱাৰ ঘৰ নং : ২৯ বয়স : 45 লিঙ্গ : মহিলা	GPK9537284 ফটো উপলব্ধ
400 নাম : পংকজ ঘাটোৱাৰ পিতাৰ নাম: বামু ঘাটোৱাৰ ঘৰ নং : ২৯ বয়স : 23 লিঙ্গ : পুৰুষ	GPK0435552 ফটো উপলব্ধ	401 নাম : চুকৰমণি ৰায় স্বামীৰ নাম: শ্ৰীপানীৰাম ৰায় ঘৰ নং : ৩০ বয়স : 90 লিঙ্গ : মহিলা	GPK9537295 ফটো উপলব্ধ	402 নাম : মামনি ৰায় পিতাৰ নাম: পানীৰাম ৰায় ঘৰ নং : ৩০ বয়স : 41 লিঙ্গ : মহিলা	GPK9537308 ফটো উপলব্ধ
403 নাম : তিলক ৰাই পিতাৰ নাম: পানীৰাম ৰাই ঘৰ নং : ৩০ বয়স : 33 লিঙ্গ : পুৰুষ	GPK9541484 ফটো উপলব্ধ	404 নাম : দিপালী মহন পিতাৰ নাম: মুহি কান্ত মহন ঘৰ নং : 30 বয়স : 19 লিঙ্গ : মহিলা	QGR0090787 ফটো উপলব্ধ	405 নাম : বুধনী নায়ক স্বামীৰ নাম: চন্দ্ৰ নায়ক ঘৰ নং : ৩১ বয়স : 48 লিঙ্গ : মহিলা	GPK9537320 ফটো উপলব্ধ
406 নাম : পঞ্জী বাইলং বৰুৱা স্বামীৰ নাম: ধীৰাজ বৰুৱা ঘৰ নং : 31 বয়স : 21 লিঙ্গ : মহিলা	QGR0090613 ফটো উপলব্ধ	407 নাম : কুন্তী ভূমিজ স্বামীৰ নাম: শ্ৰী শিৱ ভূমিজ ঘৰ নং : ৩২ বয়স : 73 লিঙ্গ : মহিলা	GPK9537342 ফটো উপলব্ধ	408 নাম : দিপা ভূমিজ পিতাৰ নাম: শিৱ ভূমিজ ঘৰ নং : ৩২ বয়স : 32 লিঙ্গ : মহিলা	GPK0223586 ফটো উপলব্ধ
409 নাম : অমৰনাথ ভূমিজ পিতাৰ নাম: শিৱ ভূমিজ ঘৰ নং : ৩২ বয়স : 29 লিঙ্গ : পুৰুষ	GPK0223735 ফটো উপলব্ধ	410 নাম : সোনমণী ভূমিজ পিতাৰ নাম: শিৱ ভূমিজ ঘৰ নং : ৩২ বয়স : 29 লিঙ্গ : মহিলা	GPK0204701 ফটো উপলব্ধ	411 নাম : জীতেন ভূমিজ পিতাৰ নাম: চেনীৰাম ভূমিজ ঘৰ নং : ৩৩ বয়স : 45 লিঙ্গ : পুৰুষ	GPK9537353 ফটো উপলব্ধ
412 নাম : মঞ্জু ভূমিজ স্বামীৰ নাম: জীতেন ভূমিজ ঘৰ নং : ৩৩ বয়স : 42 লিঙ্গ : মহিলা	GPK9537364 ফটো উপলব্ধ	413 নাম : সঞ্জীৱ ভূমিজ পিতাৰ নাম: জীতেন ভূমিজ ঘৰ নং : ৩৩ বয়স : 22 লিঙ্গ : পুৰুষ	GPK0498741 ফটো উপলব্ধ	414 নাম : বুল কুৰ্মী পিতাৰ নাম: মহেশ্বৰ কুৰ্মী ঘৰ নং : ৩৪ক বয়স : 29 লিঙ্গ : পুৰুষ	GPK0226126 ফটো উপলব্ধ
415 নাম : চিৰা কুৰ্মী পিতাৰ নাম: মহেশ্বৰ কুৰ্মী ঘৰ নং : ৩৪ বয়স : 28 লিঙ্গ : পুৰুষ	GPK0226258 ফটো উপলব্ধ	416 নাম : অৰতী কুৰ্মী স্বামীৰ নাম: বুল কুৰ্মী ঘৰ নং : ৩৪ক বয়স : 34 লিঙ্গ : মহিলা	GPK0137794 ফটো উপলব্ধ	417 নাম : মহেশ্বৰ কুৰ্মী পিতাৰ নাম: শ্ৰীবিহাৰাম কুৰ্মী ঘৰ নং : ৩৪ক বয়স : 52 লিঙ্গ : পুৰুষ	GPK9537397 ফটো উপলব্ধ
418 নাম : সাদৰী কুৰ্মী স্বামীৰ নাম: শ্ৰীমহেশ্বৰ কুৰ্মী ঘৰ নং : ৩৪ক বয়স : 50 লিঙ্গ : মহিলা	GPK9537400 ফটো উপলব্ধ	419 নাম : অৰম কুৰ্মী পিতাৰ নাম: লক্ষী কুৰ্মী ঘৰ নং : ৩৭ বয়স : 50 লিঙ্গ : পুৰুষ	GPK9537455 ফটো উপলব্ধ	420 নাম : প্ৰদীপ ভূমিজ পিতাৰ নাম: দুখু ভূমিজ ঘৰ নং : ৩৮ বয়স : 44 লিঙ্গ : পুৰুষ	GPK9537499 ফটো উপলব্ধ
421 নাম : অমৰদীপ ভূমিজ পিতাৰ নাম: দুখু ভূমিজ ঘৰ নং : ৩৮ বয়স : 40 লিঙ্গ : পুৰুষ	GPK9537513 ফটো উপলব্ধ	422 নাম : জোনালী ভূমিজ স্বামীৰ নাম: অমৰদীপ ভূমিজ ঘৰ নং : ৩৮ বয়স : 28 লিঙ্গ : মহিলা	GPK0193250 ফটো উপলব্ধ	423 নাম : তুলন মহন পিতাৰ নাম: সুনন্দ্ৰ মহন ঘৰ নং : ৩৯ বয়স : 61 লিঙ্গ : পুৰুষ	GPK0330399 ফটো উপলব্ধ



424 নাম : জয়মতী মুদি স্বামীৰ নাম: শ্ৰীবিটন মুদি ঘৰ নং : ৩৯ বয়স : 57 লিঙ্গ : মহিলা	GPK9537535 ফটো উপলব্ধ	425 নাম : সবিতা মুদি পিতাৰ নাম: বিতন মুদি ঘৰ নং : ৩৯ বয়স : 28 লিঙ্গ : মহিলা	GPK0139543 ফটো উপলব্ধ	426 নাম : অজয় মুদি পিতাৰ নাম: বিতন মুদি ঘৰ নং : ৩৯ বয়স : 26 লিঙ্গ : পুৰুষ	GPK0288530 ফটো উপলব্ধ
427 নাম : সংগীতা মুদি পিতাৰ নাম: বিতন মুদি ঘৰ নং : 39 বয়স : 22 লিঙ্গ : মহিলা	QGR0006536 ফটো উপলব্ধ	E 428 নাম : অশোক মুদি পিতাৰ নাম: শ্ৰীকৃষ্ণ মুদি ঘৰ নং : 8০ বয়স : 57 লিঙ্গ : পুৰুষ	GPK9537546 ফটো উপলব্ধ	429 নাম : আৰতি মুদি স্বামীৰ নাম: শ্ৰীঅশোক মুদি ঘৰ নং : 8০ বয়স : 55 লিঙ্গ : মহিলা	GPK9537557 ফটো উপলব্ধ
430 নাম : বলৰাম মুদি পিতাৰ নাম: অশোক মুদি ঘৰ নং : 8০ বয়স : 31 লিঙ্গ : পুৰুষ	GPK9541508 ফটো উপলব্ধ	431 নাম : সন্তোচ মুদী পিতাৰ নাম: অশোক মুদী ঘৰ নং : 8০ বয়স : 28 লিঙ্গ : পুৰুষ	GPK0076927 ফটো উপলব্ধ	432 নাম : শিৱকুমাৰ পাণ্ডৱ পিতাৰ নাম: সুনীল পাণ্ডৱ ঘৰ নং : 40 বয়স : 28 লিঙ্গ : পুৰুষ	GPK1575133 ফটো উপলব্ধ
433 নাম : অঞ্জলী মুদি মুদি স্বামীৰ নাম: বলৰাম মুদি মুদি ঘৰ নং : 40 বয়স : 24 লিঙ্গ : মহিলা	QGR0119255 ফটো উপলব্ধ	434 নাম : মোচুমী মুদি মুদি স্বামীৰ নাম: সন্তোষ মুদি মুদি ঘৰ নং : 40 বয়স : 21 লিঙ্গ : মহিলা	QGR0119263 ফটো উপলব্ধ	435 নাম : ফুলমনি মুদি স্বামীৰ নাম: দুৰ্গেশ্বৰ মুদি ঘৰ নং : 8১ বয়স : 42 লিঙ্গ : মহিলা	GPK9537579 ফটো উপলব্ধ
436 নাম : পাৰ্বতী মুদি স্বামীৰ নাম: কপিল মুদি ঘৰ নং : 41 বয়স : 27 লিঙ্গ : মহিলা	QGR0046706 ফটো উপলব্ধ	437 নাম : কপিল মুদি পিতাৰ নাম: দুৰ্গেশ্বৰ মুদি ঘৰ নং : 8১ বয়স : 23 লিঙ্গ : পুৰুষ	GPK0435719 ফটো উপলব্ধ	438 নাম : বিকাশ গড় পিতাৰ নাম: খৰ্গেন গড় ঘৰ নং : 41 বয়স : 20 লিঙ্গ : পুৰুষ	QGR0097113 ফটো উপলব্ধ
439 নাম : মোহিমূল মুদি পিতাৰ নাম: শিৱ মুদি ঘৰ নং : 8২ বয়স : 48 লিঙ্গ : পুৰুষ	GPK9537580 ফটো উপলব্ধ	440 নাম : সুখমতি মুদি স্বামীৰ নাম: মুহিমূল মুদি ঘৰ নং : 8২ বয়স : 45 লিঙ্গ : মহিলা	GPK9537591 ফটো উপলব্ধ	441 নাম : প্ৰতিমা মুদী স্বামীৰ নাম: লখেশ্বৰ মুদী ঘৰ নং : 8২ বয়স : 35 লিঙ্গ : মহিলা	GPK0139113 ফটো উপলব্ধ
442 নাম : লক্ষেশ্বৰ মুদি পিতাৰ নাম: শিৱী মুদি ঘৰ নং : 8২ বয়স : 30 লিঙ্গ : পুৰুষ	GPK0165795 ফটো উপলব্ধ	443 নাম : অজয় মুদি পিতাৰ নাম: মোহিমূল মুদি ঘৰ নং : 8২ বয়স : 22 লিঙ্গ : পুৰুষ	GPK0498535 ফটো উপলব্ধ	444 নাম : ৰেশমা মুদি স্বামীৰ নাম: অজয় মুদি ঘৰ নং : 42 বয়স : 20 লিঙ্গ : মহিলা	QGR0091421 ফটো উপলব্ধ
445 নাম : মনোমতী সন্দিকৈ স্বামীৰ নাম: শ্ৰীনকুল সন্দিকৈ ঘৰ নং : 8৩ বয়স : 75 লিঙ্গ : মহিলা	GPK9537615 ফটো উপলব্ধ	446 নাম : দিগন্ত সন্দিকৈ পিতাৰ নাম: শ্ৰীনকুল সন্দিকৈ ঘৰ নং : 8৩ বয়স : 50 লিঙ্গ : পুৰুষ	GPK9537626 ফটো উপলব্ধ	447 নাম : জ্যোতি সন্দিকৈ স্বামীৰ নাম: শ্ৰীদিগন্ত সন্দিকৈ ঘৰ নং : 8৩ বয়স : 46 লিঙ্গ : মহিলা	GPK9537637 ফটো উপলব্ধ
448 নাম : মধুয়া সন্দিকৈ পিতাৰ নাম: দিগন্ত সন্দিকৈ ঘৰ নং : 8৩ বয়স : 31 লিঙ্গ : পুৰুষ	GPK9541519 ফটো উপলব্ধ	449 নাম : মাইন সন্দিকৈ পিতাৰ নাম: দিগন্ত সন্দিকৈ ঘৰ নং : 8৩ বয়স : 26 লিঙ্গ : মহিলা	GPK0137810 ফটো উপলব্ধ	450 নাম : চুমী গগৈ সন্দিকৈ স্বামীৰ নাম: মাধুয়া সন্দিকৈ ঘৰ নং : 8৩ বয়স : 26 লিঙ্গ : মহিলা	GPK0192773 ফটো উপলব্ধ
451 নাম : ৰীতা সন্দিকৈ স্বামীৰ নাম: দিগন্ত সন্দিকৈ ঘৰ নং : 8৩ক বয়স : 46 লিঙ্গ : মহিলা	GPK9537659 ফটো উপলব্ধ	452 নাম : প্ৰশান্ত সন্দিকৈ মাতৃৰ নাম: সত্যলতা সন্দিকৈ ঘৰ নং : 8৪ বয়স : 48 লিঙ্গ : পুৰুষ	GPK9537671 ফটো উপলব্ধ	453 নাম : প্ৰণতি সন্দিকৈ স্বামীৰ নাম: প্ৰশান্ত সন্দিকৈ ঘৰ নং : 8৪ বয়স : 44 লিঙ্গ : মহিলা	GPK9537682 ফটো উপলব্ধ



454 নাম : ৰোহন সন্দিকৈ পিতাৰ নাম: জয়ন্ত সন্দিকৈ ঘৰ নং : 88 বয়স : 25 লিঙ্গ : পুৰুষ	GPK0481606 ফটো উপলব্ধ	455 নাম : হিমাদী সন্দিকৈ পিতাৰ নাম: প্ৰশান্ত সন্দিকৈ ঘৰ নং : 88 বয়স : 22 লিঙ্গ : মহিলা	GPK0498394 ফটো উপলব্ধ	456 নাম : জুৰি সন্দিকৈ স্বামীৰ নাম: জয়ন্ত সন্দিকৈ ঘৰ নং : 44ক বয়স : 34 লিঙ্গ : মহিলা	QGR0006155 ফটো উপলব্ধ
457 নাম : জয়ন্ত সন্দিকৈ পিতাৰ নাম: গংগাধৰ সন্দিকৈ ঘৰ নং : 88ক বয়স : 47 লিঙ্গ : পুৰুষ	GPK9537693 ফটো উপলব্ধ	458 নাম : ৰাজেন্দ্ৰ সন্দিকৈ পিতাৰ নাম: গংগাধৰ সন্দিকৈ ঘৰ নং : 8৫ বয়স : 55 লিঙ্গ : পুৰুষ	GPK9537717 ফটো উপলব্ধ	459 নাম : বীনা সন্দিকৈ স্বামীৰ নাম: শ্ৰীৰাজেন সন্দিকৈ ঘৰ নং : 8৫ বয়স : 50 লিঙ্গ : মহিলা	GPK9537728 ফটো উপলব্ধ
460 নাম : ৰাজেশ পাণ্ডু মাতৃৰ নাম: সুন্দৰমণি পাণ্ডু ঘৰ নং : 8৫ বয়স : 49 লিঙ্গ : পুৰুষ	GPK0166397 ফটো উপলব্ধ	461 নাম : ৰূপম সন্দিকৈ পিতাৰ নাম: জয়ন্ত সন্দিকৈ ঘৰ নং : 45 বয়স : 20 লিঙ্গ : পুৰুষ	QGR0006395 ফটো উপলব্ধ	462 নাম : মনিকা সন্দিকৈ স্বামীৰ নাম: বাবুল কুমাৰ সন্দিকৈ ঘৰ নং : 8৫ক বয়স : 52 লিঙ্গ : মহিলা	GPK9537740 ফটো উপলব্ধ
463 নাম : বাবুল কুমাৰ সন্দিকৈ পিতাৰ নাম: গংগাধৰ সন্দিকৈ ঘৰ নং : 8৫ক বয়স : 47 লিঙ্গ : পুৰুষ	GPK9537739 ফটো উপলব্ধ	464 নাম : মহেশ্বৰ বুঢ়াগোহাঁই পিতাৰ নাম: ডিম্বেশ্বৰ বুঢ়াগোহাঁই ঘৰ নং : 89 বয়স : 60 লিঙ্গ : পুৰুষ	GPK9537820 ফটো উপলব্ধ	465 নাম : তৰা বুঢ়াগোহাঁই স্বামীৰ নাম: অকণ বুঢ়াগোহাঁই ঘৰ নং : 89 বয়স : 54 লিঙ্গ : মহিলা	GPK9537773 ফটো উপলব্ধ
466 নাম : পাৰুল মহন স্বামীৰ নাম: মহেশ্বৰ বুঢ়াগোহাঁই ঘৰ নং : 89 বয়স : 51 লিঙ্গ : মহিলা	GPK9535802 ফটো উপলব্ধ	467 নাম : মৌচুমী গোহাঁই পিতাৰ নাম: নগেন গোহাঁই ঘৰ নং : 89 বয়স : 40 লিঙ্গ : মহিলা	GPK9537808 ফটো উপলব্ধ	468 নাম : মনিমালা বুঢ়াগোহাঁই পিতাৰ নাম: নগেন বুঢ়াগোহাঁই ঘৰ নং : 89 বয়স : 34 লিঙ্গ : মহিলা	GPK1345579 ফটো উপলব্ধ
469 নাম : মনিকা বুঢ়াগোহাঁই মাতৃৰ নাম: তৰা বুঢ়াগোহাঁই ঘৰ নং : 89 বয়স : 32 লিঙ্গ : মহিলা	GPK0139261 ফটো উপলব্ধ	470 নাম : নগেন বুঢ়াগোহাঁই পিতাৰ নাম: ডিম্বেশ্বৰ বুঢ়াগোহাঁই ঘৰ নং : 89ক বয়স : 75 লিঙ্গ : পুৰুষ	GPK9537751 ফটো উপলব্ধ	471 নাম : বিভা বুঢ়াগোহাঁই স্বামীৰ নাম: শ্ৰীনগেন বুঢ়াগোহাঁই ঘৰ নং : 89ক বয়স : 70 লিঙ্গ : মহিলা	GPK9537762 ফটো উপলব্ধ
472 নাম : শৈলেন বুঢ়াগোহাঁই পিতাৰ নাম: নগেন বুঢ়াগোহাঁই ঘৰ নং : 89ক বয়স : 50 লিঙ্গ : পুৰুষ	GPK9537784 ফটো উপলব্ধ	473 নাম : মুনমী নাথ বুঢ়াগোহাঁই স্বামীৰ নাম: শৈলেন বুঢ়াগোহাঁই ঘৰ নং : 89ক বয়স : 34 লিঙ্গ : মহিলা	GPK9541520 ফটো উপলব্ধ	474 নাম : শ্ৰীপ্ৰমথেশ গোহাঁই পিতাৰ নাম: শ্ৰীনগেন গোহাঁই ঘৰ নং : 89খ বয়স : 46 লিঙ্গ : পুৰুষ	GPK9537795 ফটো উপলব্ধ
475 নাম : মাতৃ বুঢ়াগোহাঁই স্বামীৰ নাম: প্ৰমোথেশ বুঢ়াগোহাঁই ঘৰ নং : 89খ বয়স : 38 লিঙ্গ : মহিলা	GPK9537831 ফটো উপলব্ধ	476 নাম : মিন তাতী স্বামীৰ নাম: দেৱা তাতী ঘৰ নং : 8৮ বয়স : 40 লিঙ্গ : মহিলা	GPK0166819 ফটো উপলব্ধ	477 নাম : বাসন্তী ৰাজপুত চাছ পিতাৰ নাম: মুনু ৰাজপুত ঘৰ নং : 48 বয়স : 38 লিঙ্গ : মহিলা	QGR0046540 ফটো উপলব্ধ
478 নাম : ৰাজা ভূমিজ পিতাৰ নাম: বৃধু ভূমিজ ঘৰ নং : 8৮ বয়স : 36 লিঙ্গ : পুৰুষ	GPK0298729 ফটো উপলব্ধ	479 নাম : শান্তী ভূমিজ স্বামীৰ নাম: ৰাজা ভূমিজ ঘৰ নং : 8৮ বয়স : 34 লিঙ্গ : মহিলা	GPK0298737 ফটো উপলব্ধ	480 নাম : বিমলা ৰাজপুত পিতাৰ নাম: মুনু ৰাজপুত ঘৰ নং : 8৮ বয়স : 28 লিঙ্গ : মহিলা	GPK0138362 ফটো উপলব্ধ
481 নাম : ভট্ট ভূমিজ ভূমিজ পিতাৰ নাম: তুলশী ভূমিজ ভূমিজ ঘৰ নং : 48 বয়স : 28 লিঙ্গ : পুৰুষ	QGR0090803 ফটো উপলব্ধ	482 নাম : ৰূপ ৰাজপুত পিতাৰ নাম: মুনু ৰাজপুত ঘৰ নং : 8৮ বয়স : 27 লিঙ্গ : পুৰুষ	GPK0138420 ফটো উপলব্ধ	483 নাম : পঞ্চমী ৰাজপুত স্বামীৰ নাম: ৰূপ ৰাজপুত ঘৰ নং : 8৮ বয়স : 27 লিঙ্গ : মহিলা	GPK0205724 ফটো উপলব্ধ



484 নাম : বিষ্ণু ৰাজপুত পিতাৰ নাম : মুনু ৰাজপুত ঘৰ নং : 8৮ বয়স : 26 লিঙ্গ : পুৰুষ	GPK0204834 ফটো উপলব্ধ	S 485 নাম : কল্পনা কুৰ্মী স্বামীৰ নাম : বুপা ৰাজপুত ঘৰ নং : 48 বয়স : 23 লিঙ্গ : মহিলা	QGR0046623 ফটো উপলব্ধ	486 নাম : তুলসী ভূমিজ পিতাৰ নাম : বৃধু ভূমিজ ঘৰ নং : 8৮ বয়স : 47 লিঙ্গ : পুৰুষ	GPK9537864 ফটো উপলব্ধ
487 নাম : কুম্মীনা ভূমিজ স্বামীৰ নাম : তুলসী ভূমিজ ঘৰ নং : 8৮ বয়স : 46 লিঙ্গ : মহিলা	GPK9537875 ফটো উপলব্ধ	488 নাম : দেবেন গোৱালা পিতাৰ নাম : ভোলানাথ গোৱালা ঘৰ নং : 8৯ বয়স : 50 লিঙ্গ : পুৰুষ	GPK9537886 ফটো উপলব্ধ	489 নাম : দিপালী গোৱালা স্বামীৰ নাম : দেবেন গোৱালা ঘৰ নং : 8৯ বয়স : 45 লিঙ্গ : মহিলা	GPK9537897 ফটো উপলব্ধ
490 নাম : ৰমেন গোৱালা পিতাৰ নাম : দেবেন গোৱালা ঘৰ নং : 49 বয়স : 33 লিঙ্গ : পুৰুষ	QGR0046615 ফটো উপলব্ধ	491 নাম : পাপু গোৱালা পিতাৰ নাম : দেবেন গোৱালা ঘৰ নং : 8৯ বয়স : 28 লিঙ্গ : পুৰুষ	GPK0205690 ফটো উপলব্ধ	492 নাম : পুতলী গোৱালা পিতাৰ নাম : দেবেন গোৱালা ঘৰ নং : 8৯ বয়স : 27 লিঙ্গ : মহিলা	GPK0205682 ফটো উপলব্ধ
493 নাম : নীকিতা গোৱালা স্বামীৰ নাম : ৰমেন গোৱালা ঘৰ নং : 49 বয়স : 21 লিঙ্গ : মহিলা	QGR0046557 ফটো উপলব্ধ	494 নাম : ৰাধে কিষান স্বামীৰ নাম : মঙ্গল কিষান ঘৰ নং : ৫১ বয়স : 55 লিঙ্গ : মহিলা	GPK9537911 ফটো উপলব্ধ	495 নাম : গিনতী কিষান মাতৃৰ নাম : ৰাধে কিষান ঘৰ নং : ৫১ বয়স : 40 লিঙ্গ : মহিলা	GPK9537922 ফটো উপলব্ধ
496 নাম : লাল কিষান মাতৃৰ নাম : ৰাধে কিষান ঘৰ নং : ৫১ বয়স : 38 লিঙ্গ : পুৰুষ	GPK9537933 ফটো উপলব্ধ	497 নাম : হেমন্তী কিষান স্বামীৰ নাম : লাল কিষান ঘৰ নং : ৫১ বয়স : 31 লিঙ্গ : মহিলা	GPK0204172 ফটো উপলব্ধ	498 নাম : বিদ্যাধৰ কিষান মাতৃৰ নাম : ৰাধা কিষান ঘৰ নং : ৫১ বয়স : 31 লিঙ্গ : পুৰুষ	GPK0204750 ফটো উপলব্ধ
499 নাম : কান্তেশ্বৰ কিষান মাতৃৰ নাম : ৰাধা কিষান ঘৰ নং : ৫১ বয়স : 27 লিঙ্গ : পুৰুষ	GPK0204784 ফটো উপলব্ধ	500 নাম : শেখৰ তেলেঙ্গা পিতাৰ নাম : অৰুণ তেলেঙ্গা ঘৰ নং : ৫৩ বয়স : 60 লিঙ্গ : পুৰুষ	GPK9537966 ফটো উপলব্ধ	501 নাম : অৰুণা পাণ্ডৱ স্বামীৰ নাম : ৰাজেশ পাণ্ডৱ ঘৰ নং : ৫৫ বয়স : 37 লিঙ্গ : মহিলা	GPK0168138 ফটো উপলব্ধ
502 নাম : পাপু পাণ্ডৱ পিতাৰ নাম : ৰাকেশ পাণ্ডৱ ঘৰ নং : ৫৫ বয়স : 29 লিঙ্গ : পুৰুষ	GPK0332569 ফটো উপলব্ধ	E 503 নাম : কবিতা কৰোবা স্বামীৰ নাম : শ্ৰীপ্ৰকাশ কৰোবা ঘৰ নং : ৫৬ বয়স : 55 লিঙ্গ : মহিলা	GPK9538038 ফটো উপলব্ধ	E 504 নাম : অজয় কৰোবা পিতাৰ নাম : প্ৰকাশ কৰোবা ঘৰ নং : ৫৬ বয়স : 43 লিঙ্গ : পুৰুষ	GPK9538050 ফটো উপলব্ধ
505 নাম : সুচিল কৰোবা পিতাৰ নাম : ফুলচান্দ কৰোবা ঘৰ নং : ৫৭ বয়স : 65 লিঙ্গ : পুৰুষ	GPK9538061 ফটো উপলব্ধ	506 নাম : মীনা কৰোবা স্বামীৰ নাম : সুচিল কৰোবা ঘৰ নং : ৫৭ বয়স : 60 লিঙ্গ : মহিলা	GPK9538072 ফটো উপলব্ধ	507 নাম : লিখেশ্বৰ কৰোবা পিতাৰ নাম : সুচিল কৰোবা ঘৰ নং : ৫৭ বয়স : 48 লিঙ্গ : পুৰুষ	GPK9538083 ফটো উপলব্ধ
508 নাম : বনেশ্বৰ কৰোবা পিতাৰ নাম : সুচিল কৰোবা ঘৰ নং : ৫৭ বয়স : 44 লিঙ্গ : পুৰুষ	GPK9538107 ফটো উপলব্ধ	509 নাম : সোণেশ্বৰ কৰোবা পিতাৰ নাম : সুচিল কৰোবা ঘৰ নং : ৫৭ বয়স : 42 লিঙ্গ : পুৰুষ	GPK9538118 ফটো উপলব্ধ	510 নাম : পল্লৱী কৰুৱা স্বামীৰ নাম : সোণেশ্বৰ কৰুৱা ঘৰ নং : 57 বয়স : 39 লিঙ্গ : মহিলা	QGR0046565 ফটো উপলব্ধ
511 নাম : বুপা কৰোবা স্বামীৰ নাম : লিখেশ্বৰ কৰোবা ঘৰ নং : ৫৭ বয়স : 35 লিঙ্গ : মহিলা	GPK0289041 ফটো উপলব্ধ	512 নাম : বেলমতী কুৰ্মী স্বামীৰ নাম : চামতু কুৰ্মী ঘৰ নং : ৫৮ বয়স : 70 লিঙ্গ : মহিলা	GPK9538129 ফটো উপলব্ধ	513 নাম : হিবন কুৰ্মী মাতৃৰ নাম : বেলমতী কুৰ্মী ঘৰ নং : ৫৮ বয়স : 50 লিঙ্গ : পুৰুষ	GPK9538130 ফটো উপলব্ধ



514 নাম : আৰতি কুমী স্বামীৰ নাম: হিৰণ কুমী ঘৰ নং : ৫৮ বয়স : 48 লিঙ্গ : মহিলা	GPK9538141 ফটো উপলব্ধ	515 নাম : বিৰেণ কুমী পিতাৰ নাম: হিৰেন কুমী ঘৰ নং : ৫৮ বয়স : 22 লিঙ্গ : পুৰুষ	GPK0498428 ফটো উপলব্ধ	516 নাম : ফুল চৰকাৰ স্বামীৰ নাম: বিক্ৰম চৰকাৰ ঘৰ নং : ৫৮ক বয়স : 54 লিঙ্গ : মহিলা	GPK0289090 ফটো উপলব্ধ
517 নাম : দিপালী ৰাজপুত স্বামীৰ নাম: মোহন ৰাজপুত ঘৰ নং : ৫৯ বয়স : 45 লিঙ্গ : মহিলা	GPK9538152 ফটো উপলব্ধ	518 নাম : জিতেন ৰাজপুত মাতৃৰ নাম: দিপালী ৰাজপুত ঘৰ নং : 59 বয়স : 26 লিঙ্গ : পুৰুষ	QGR0006411 ফটো উপলব্ধ	519 নাম : উদ্দিগু বৰকটকী পিতাৰ নাম: শ্যাম বৰকটকী ঘৰ নং : 59 বয়স : 24 লিঙ্গ : পুৰুষ	GPK0382630 ফটো উপলব্ধ
520 নাম : লালু কুমী পিতাৰ নাম: কৃষ্ণকান্ত কুমী ঘৰ নং : ৬০ বয়স : 42 লিঙ্গ : পুৰুষ	GPK9538210 ফটো উপলব্ধ	521 নাম : চাৰতী কুমী স্বামীৰ নাম: লালু কুমী ঘৰ নং : ৬০ বয়স : 33 লিঙ্গ : মহিলা	GPK0240127 ফটো উপলব্ধ	522 নাম : অজয় কুমী পিতাৰ নাম: ঘনশ্যাম কুমী ঘৰ নং : 60 বয়স : 28 লিঙ্গ : পুৰুষ	GPK0443341 ফটো উপলব্ধ
523 নাম : আৰতি কুমী স্বামীৰ নাম: ঘনশ্যাম কুমী ঘৰ নং : ৬০ক বয়স : 43 লিঙ্গ : মহিলা	GPK9538232 ফটো উপলব্ধ	E 524 নাম : লাবন্য কুমী স্বামীৰ নাম: শ্ৰীমানিক কুমী ঘৰ নং : ৬১ বয়স : 70 লিঙ্গ : মহিলা	GPK9538254 ফটো উপলব্ধ	525 নাম : শ্যাম কুমী পিতাৰ নাম: মানিক কুমী ঘৰ নং : ৬১ বয়স : 29 লিঙ্গ : পুৰুষ	GPK0240747 ফটো উপলব্ধ
526 নাম : আচা কুমী স্বামীৰ নাম: শ্যাম কুমী ঘৰ নং : ৬১ বয়স : 27 লিঙ্গ : মহিলা	GPK0240978 ফটো উপলব্ধ	527 নাম : অতুল কুমী পিতাৰ নাম: ৰঘুনাথ কুমী ঘৰ নং : ৬১ক বয়স : 27 লিঙ্গ : পুৰুষ	GPK0304816 ফটো উপলব্ধ	528 নাম : দময়ন্তী কুমী স্বামীৰ নাম: শ্ৰী ৰঘুনাথ কুমী ঘৰ নং : ৬১ক বয়স : 45 লিঙ্গ : মহিলা	GPK9538276 ফটো উপলব্ধ
E 529 নাম : সাবিত্ৰী ভূমিজ স্বামীৰ নাম: শ্ৰী গোনা ভূমিজ ঘৰ নং : ৬২ বয়স : 70 লিঙ্গ : মহিলা	GPK9538298 ফটো উপলব্ধ	530 নাম : শম্ভু ভূমিজ পিতাৰ নাম: গোনা ভূমিজ ঘৰ নং : ৬২ বয়স : 45 লিঙ্গ : পুৰুষ	GPK9538301 ফটো উপলব্ধ	531 নাম : মইনা ভূমিজ স্বামীৰ নাম: শম্ভু ভূমিজ ঘৰ নং : ৬২ বয়স : 42 লিঙ্গ : মহিলা	GPK9538312 ফটো উপলব্ধ
532 নাম : ৰহীমা ভূমিজ পিতাৰ নাম: গুণা ভূমিজ ঘৰ নং : ৬২ বয়স : 40 লিঙ্গ : মহিলা	GPK0204032 ফটো উপলব্ধ	533 নাম : পূৰ্ণ ভূমিজ পিতাৰ নাম: গুণা ভূমিজ ঘৰ নং : ৬২ বয়স : 32 লিঙ্গ : পুৰুষ	GPK0304998 ফটো উপলব্ধ	534 নাম : ধৰ্মী ভূমিজ স্বামীৰ নাম: চংকেশ্বৰ ভূমিজ ঘৰ নং : ৬২ বয়স : 32 লিঙ্গ : মহিলা	GPK0138701 ফটো উপলব্ধ
535 নাম : চংকেশ্বৰ ভূমিজ পিতাৰ নাম: গুণা ভূমিজ ঘৰ নং : ৬২ বয়স : 30 লিঙ্গ : পুৰুষ	GPK0305029 ফটো উপলব্ধ	S 536 নাম : দুৰ্লেখী ভূমিজ স্বামীৰ নাম: পূৰ্ণ ভূমিজ ঘৰ নং : ৬২ বয়স : 80 লিঙ্গ : মহিলা	GPK0305037 ফটো উপলব্ধ	537 নাম : কৰণ ভূমিজ পিতাৰ নাম: গুণা ভূমিজ ঘৰ নং : ৬২ বয়স : 29 লিঙ্গ : পুৰুষ	GPK0305169 ফটো উপলব্ধ
538 নাম : বনশ্ৰী তাঁতী স্বামীৰ নাম: পূৰ্ণ ভূমিজ ঘৰ নং : 62 বয়স : 29 লিঙ্গ : মহিলা	GPK1559459 ফটো উপলব্ধ	539 নাম : সৰস্বতী ভূমিজ পিতাৰ নাম: গুণা ভূমিজ ঘৰ নং : ৬২ বয়স : 27 লিঙ্গ : মহিলা	GPK0305276 ফটো উপলব্ধ	540 নাম : তুনা ভূমিজ পিতাৰ নাম: সুবল ভূমিজ ঘৰ নং : ৬২ক বয়স : 45 লিঙ্গ : পুৰুষ	GPK9538323 ফটো উপলব্ধ
541 নাম : সুনিতা ভূমিজ স্বামীৰ নাম: শ্ৰীতুনা ভূমিজ ঘৰ নং : ৬২ক বয়স : 40 লিঙ্গ : মহিলা	GPK9538334 ফটো উপলব্ধ	542 নাম : ছবিলালু ভূমিজ পিতাৰ নাম: ফাগু ভূমিজ ঘৰ নং : ৬৩ বয়স : 54 লিঙ্গ : পুৰুষ	GPK0305409 ফটো উপলব্ধ	543 নাম : মঙ্গলী ভূমিজ স্বামীৰ নাম: বনোৱা ভূমিজ ঘৰ নং : ৬৩ বয়স : 45 লিঙ্গ : মহিলা	GPK9538356 ফটো উপলব্ধ



544 নাম : যমুনা গোৱালা স্বামীৰ নাম: শ্ৰীঈশ্বৰ গোৱালা ঘৰ নং : ৬৪ বয়স : 65 লিঙ্গ : মহিলা	GPK9538389 ফটো উপলব্ধ	545 নাম : বিজয় ভূমিজ পিতাৰ নাম: শ্ৰীউপেন ভূমিজ ঘৰ নং : ৬৪ বয়স : 55 লিঙ্গ : পুৰুষ	GPK9538367 ফটো উপলব্ধ	546 নাম : অন ভূমিজ স্বামীৰ নাম: শ্ৰীবিজয় ভূমিজ ঘৰ নং : ৬৪ বয়স : 52 লিঙ্গ : মহিলা	GPK9538378 ফটো উপলব্ধ
547 নাম : ঈশ্বৰ গোৱালা পিতাৰ নাম: খগেশ্বৰ গোৱালা ঘৰ নং : ৬৫ বয়স : 70 লিঙ্গ : পুৰুষ	GPK9538390 ফটো উপলব্ধ	548 নাম : ৰঞ্জিত গোৱালা পিতাৰ নাম: ঈশ্বৰ গোৱালা ঘৰ নং : ৬৫ বয়স : 44 লিঙ্গ : পুৰুষ	GPK9538403 ফটো উপলব্ধ	549 নাম : পাৰ্বতী গোৱালা স্বামীৰ নাম: ৰঞ্জিত গোৱালা ঘৰ নং : ৬৫ বয়স : 42 লিঙ্গ : মহিলা	GPK9538414 ফটো উপলব্ধ
550 নাম : কৃষ্ণ গোৱালা পিতাৰ নাম: ৰঞ্জিত গোৱালা ঘৰ নং : 65 বয়স : 24 লিঙ্গ : পুৰুষ	GPK1559517 ফটো উপলব্ধ	551 নাম : জোনমনি গোৱালা পিতাৰ নাম: ৰঞ্জিত গোৱালা ঘৰ নং : 65 বয়স : 20 লিঙ্গ : মহিলা	QGR0006494 ফটো উপলব্ধ	552 নাম : মদন ৰাজপুত পিতাৰ নাম: সুমেশ্বৰ ৰাজপুত ঘৰ নং : ৬৬ বয়স : 60 লিঙ্গ : পুৰুষ	GPK9538425 ফটো উপলব্ধ
553 নাম : লক্ষী ৰাজপুত স্বামীৰ নাম: শ্ৰীমদন ৰাজপুত ঘৰ নং : ৬৬ বয়স : 55 লিঙ্গ : মহিলা	GPK9538436 ফটো উপলব্ধ	554 নাম : মমিতা ৰাজপুত স্বামীৰ নাম: কৈলাশ ৰাজপুত ঘৰ নং : ৬৬ বয়স : 31 লিঙ্গ : মহিলা	GPK0205823 ফটো উপলব্ধ	555 নাম : কৈলাশ ৰাজপুত পিতাৰ নাম: মদন ৰাজপুত ঘৰ নং : ৬৬ বয়স : 30 লিঙ্গ : পুৰুষ	GPK0205773 ফটো উপলব্ধ
556 নাম : সুবজ ৰাজপুত পিতাৰ নাম: মদন ৰাজপুত ঘৰ নং : ৬৬ বয়স : 27 লিঙ্গ : পুৰুষ	GPK0205815 ফটো উপলব্ধ	557 নাম : গনেশ ৰাজপুত পিতাৰ নাম: চুনু ৰাজপুত ঘৰ নং : ৬৮ বয়স : 60 লিঙ্গ : পুৰুষ	GPK9538469 ফটো উপলব্ধ	558 নাম : পদ্মা ভূমিজ ৰাজপুত স্বামীৰ নাম: বিকাশ ৰাজপুত ঘৰ নং : ৬৮ বয়স : 39 লিঙ্গ : মহিলা	GPK0204552 ফটো উপলব্ধ
559 নাম : ভগত ৰাজপুত পিতাৰ নাম: গণেশ ৰাজপুত ঘৰ নং : ৬৮ বয়স : 38 লিঙ্গ : পুৰুষ	GPK9538470 ফটো উপলব্ধ	560 নাম : চুনিয়া ৰাজপুত পিতাৰ নাম: সুমেশ্বৰ ৰাজপুত ঘৰ নং : ৬৮ বয়স : 38 লিঙ্গ : পুৰুষ	GPK9538492 ফটো উপলব্ধ	561 নাম : নিৰ্মলা ৰাজপুত স্বামীৰ নাম: চুনিয়া ৰাজপুত ঘৰ নং : ৬৮ বয়স : 28 লিঙ্গ : মহিলা	GPK0289330 ফটো উপলব্ধ
562 নাম : শ্যাম বৰ কটকী পিতাৰ নাম: দেবেন্দ্ৰ নাথ বৰ কটকী ঘৰ নং : ৬৯ বয়স : 53 লিঙ্গ : পুৰুষ	GPK9536112 ফটো উপলব্ধ	563 নাম : জুন বৰকটকী স্বামীৰ নাম: ব্ৰজেন বৰকটকী ঘৰ নং : ৬৯ বয়স : 48 লিঙ্গ : মহিলা	GPK0094565 ফটো উপলব্ধ	564 নাম : ব্ৰজেন বৰকটকী পিতাৰ নাম: দেবেন্দ্ৰ নাথ বৰকটকী ঘৰ নং : ৬৯ বয়স : 48 লিঙ্গ : পুৰুষ	GPK9538505 ফটো উপলব্ধ
565 নাম : জোনমনি দেৱী স্বামীৰ নাম: শ্যাম বৰকটকী ঘৰ নং : ৬৯ বয়স : 42 লিঙ্গ : মহিলা	GPK9536101 ফটো উপলব্ধ	566 নাম : আদিগু বৰকটকী পিতাৰ নাম: শ্যাম বৰকটকী ঘৰ নং : 69 বয়স : 21 লিঙ্গ : পুৰুষ	GPK1575166 ফটো উপলব্ধ	567 নাম : জ্যোতিস্বাতা বৰকটকী পিতাৰ নাম: ব্ৰজেন বৰকটকী ঘৰ নং : 69 বয়স : 19 লিঙ্গ : মহিলা	QGR0119305 ফটো উপলব্ধ
568 নাম : অঞ্জালী শৰ্মা বৰকটকী স্বামীৰ নাম: নাৰায়ণ বৰকটকী ঘৰ নং : ৬৯ক বয়স : 55 লিঙ্গ : মহিলা	GPK9538527 ফটো উপলব্ধ	569 নাম : বিপুল চাংমাই পিতাৰ নাম: শ্ৰীভূবন চাংমাই ঘৰ নং : ৭০ বয়স : 55 লিঙ্গ : পুৰুষ	GPK9538538 ফটো উপলব্ধ	570 নাম : সুন চাংমাই স্বামীৰ নাম: শ্ৰীবিপুল চাংমাই ঘৰ নং : ৭০ বয়স : 50 লিঙ্গ : মহিলা	GPK9538549 ফটো উপলব্ধ
571 নাম : প্ৰবিন্দ চাংমাই পিতাৰ নাম: বিপুল চাংমাই ঘৰ নং : ৭০ বয়স : 35 লিঙ্গ : পুৰুষ	GPK9541542 ফটো উপলব্ধ	572 নাম : সংগীতা বুঢ়াগোঁহাই চাংমাই স্বামীৰ নাম: প্ৰবিন্দ চাংমাই ঘৰ নং : ৭০ বয়স : 34 লিঙ্গ : মহিলা	GPK0363796 ফটো উপলব্ধ	573 নাম : দেবজিত চাংমাই পিতাৰ নাম: শ্ৰীভূবন চাংমাই ঘৰ নং : ৭১ বয়স : 48 লিঙ্গ : পুৰুষ	GPK9538550 ফটো উপলব্ধ



574 নাম : অন চাংমাই স্বামীৰ নাম: দেবাজিত চাংমাই ঘৰ নং : ৭১ বয়স : 45 লিঙ্গ : মহিলা	GPK9538561 ফটো উপলব্ধ	575 নাম : দিপান্দিতা চাংমাই পিতাৰ নাম: দেবাজিত চাংমাই ঘৰ নং : ৭১ বয়স : 29 লিঙ্গ : মহিলা	GPK0245456 ফটো উপলব্ধ	576 নাম : মানৱজ্যোতি চাংমাই পিতাৰ নাম: দেবাজিত চাংমাই ঘৰ নং : ৭১ বয়স : 25 লিঙ্গ : পুৰুষ	GPK0289892 ফটো উপলব্ধ
577 নাম : গুলেশ্বৰ চাংমাই পিতাৰ নাম: শ্ৰীভূবন চাংমাই ঘৰ নং : ৭২ বয়স : 60 লিঙ্গ : পুৰুষ	GPK9538572 ফটো উপলব্ধ	578 নাম : স্বৰ্ণ চাংমাই স্বামীৰ নাম: শ্ৰীগুলেশ্বৰ চাংমাই ঘৰ নং : ৭২ বয়স : 55 লিঙ্গ : মহিলা	GPK9538583 ফটো উপলব্ধ	579 নাম : ৰাতুল চাংমাই পিতাৰ নাম: গুলেশ্বৰ চাংমাই ঘৰ নং : ৭২ বয়স : 33 লিঙ্গ : পুৰুষ	GPK0308775 ফটো উপলব্ধ
580 নাম : সোনমণি চাংমাই স্বামীৰ নাম: ৰাতুল চাংমাই ঘৰ নং : ৭২ বয়স : 29 লিঙ্গ : মহিলা	GPK0308825 ফটো উপলব্ধ	581 নাম : পূৰ্ণা চাংমাই পিতাৰ নাম: শ্ৰীভূবন চাংমাই ঘৰ নং : ৭৩ বয়স : 55 লিঙ্গ : পুৰুষ	GPK9538594 ফটো উপলব্ধ	582 নাম : নিজৰা চাংমাই স্বামীৰ নাম: পূৰ্ণাধৰ চাংমাই ঘৰ নং : ৭৩ বয়স : 50 লিঙ্গ : মহিলা	GPK9538607 ফটো উপলব্ধ
583 নাম : প্ৰাঞ্জল চাংমাই পিতাৰ নাম: পূৰ্ণাধৰ চাংমাই ঘৰ নং : ৭৩ বয়স : 33 লিঙ্গ : পুৰুষ	GPK0246199 ফটো উপলব্ধ	584 নাম : ৰঘু চাংমাই পিতাৰ নাম: পূৰ্ণাধৰ চাংমাই ঘৰ নং : ৭৩ বয়স : 32 লিঙ্গ : পুৰুষ	GPK0246249 ফটো উপলব্ধ	585 নাম : নমী চাংমাই স্বামীৰ নাম: ৰঘু চাংমাই ঘৰ নং : ৭৩ বয়স : 28 লিঙ্গ : মহিলা	GPK0288985 ফটো উপলব্ধ
S 586 নাম : অশোক বৰঠাকুৰ পিতাৰ নাম: ললিত বৰঠাকুৰ ঘৰ নং : ৭৪ বয়স : 50 লিঙ্গ : পুৰুষ	GPK9538641 ফটো উপলব্ধ	587 নাম : অশ্বিনী বৰঠাকুৰ পিতাৰ নাম: ললিত বৰঠাকুৰ ঘৰ নং : ৭৪ বয়স : 42 লিঙ্গ : পুৰুষ	GPK9538663 ফটো উপলব্ধ	588 নাম : মালামণি বৰঠাকুৰ স্বামীৰ নাম: অশ্বিনী বৰঠাকুৰ ঘৰ নং : ৭৪ বয়স : 40 লিঙ্গ : মহিলা	GPK9538674 ফটো উপলব্ধ
589 নাম : প্ৰমোদ চন্দ্ৰ বৰঠাকুৰ পিতাৰ নাম: ৰমেশ বৰঠাকুৰ ঘৰ নং : ৭৫ বয়স : 65 লিঙ্গ : পুৰুষ	GPK9538685 ফটো উপলব্ধ	590 নাম : অনিমা বৰঠাকুৰ স্বামীৰ নাম: শ্ৰীপ্ৰমোদ বৰঠাকুৰ ঘৰ নং : ৭৫ বয়স : 60 লিঙ্গ : মহিলা	GPK9538696 ফটো উপলব্ধ	591 নাম : সুদৰ্শনা কাশ্যপ বৰঠাকুৰ স্বামীৰ নাম: পাৰ্থ প্ৰতিম বৰঠাকুৰ ঘৰ নং : ৭৫ বয়স : 36 লিঙ্গ : মহিলা	GPK0288571 ফটো উপলব্ধ
592 নাম : পাৰ্থ প্ৰতিম বৰঠাকুৰ পিতাৰ নাম: প্ৰমোদ বৰঠাকুৰ ঘৰ নং : ৭৫ বয়স : 35 লিঙ্গ : পুৰুষ	GPK9538709 ফটো উপলব্ধ	593 নাম : পবিত্ৰ টিকচাই পিতাৰ নাম: শ্ৰীপ্ৰেমেশ্বৰ টিকচাই ঘৰ নং : ৭৬ বয়স : 48 লিঙ্গ : পুৰুষ	GPK9538721 ফটো উপলব্ধ	594 নাম : দিপালী টিকচাই পিতাৰ নাম: শ্ৰীপ্ৰেমেশ্বৰ টিকচাই ঘৰ নং : ৭৬ বয়স : 47 লিঙ্গ : মহিলা	GPK9538710 ফটো উপলব্ধ
595 নাম : বুবুল টিকচাই পিতাৰ নাম: শ্ৰীপ্ৰেমেশ্বৰ টিকচাই ঘৰ নং : ৭৬ বয়স : 46 লিঙ্গ : পুৰুষ	GPK9538732 ফটো উপলব্ধ	596 নাম : বুলি টিকচাই স্বামীৰ নাম: বুবুল টিকচাই ঘৰ নং : ৭৬ বয়স : 44 লিঙ্গ : মহিলা	GPK9538743 ফটো উপলব্ধ	597 নাম : চিত্ৰ টিকচাই পিতাৰ নাম: শ্ৰীপ্ৰেমেশ্বৰ টিকচাই ঘৰ নং : ৭৬ বয়স : 42 লিঙ্গ : পুৰুষ	GPK9538754 ফটো উপলব্ধ
598 নাম : অমিয়া টিকচাই স্বামীৰ নাম: চিত্ৰ টিকচাই ঘৰ নং : ৭৬ বয়স : 35 লিঙ্গ : মহিলা	GPK0334847 ফটো উপলব্ধ	E 599 নাম : মনেশ্বৰী ভূমিজ স্বামীৰ নাম: সুবিল ভূমিজ ঘৰ নং : ৭৮ বয়স : 50 লিঙ্গ : মহিলা	GPK9538798 ফটো উপলব্ধ	600 নাম : ৰাজু ভূমিজ মাতৃৰ নাম: মনেশ্বৰী ভূমিজ ঘৰ নং : ৭৮ বয়স : 45 লিঙ্গ : পুৰুষ	GPK9538801 ফটো উপলব্ধ
601 নাম : জোনটি ভূমিজ স্বামীৰ নাম: ৰাজু ভূমিজ ঘৰ নং : ৭৮ বয়স : 40 লিঙ্গ : মহিলা	GPK9538812 ফটো উপলব্ধ	602 নাম : লালা ভূমিজ পিতাৰ নাম: ৰাজু ভূমিজ ঘৰ নং : ৭৮ বয়স : 29 লিঙ্গ : পুৰুষ	GPK0310169 ফটো উপলব্ধ	603 নাম : আনন্দি ৰাজপুত স্বামীৰ নাম: দিলীপ ৰাজপুত ঘৰ নং : ৭৯ বয়স : 50 লিঙ্গ : মহিলা	GPK9538834 ফটো উপলব্ধ



604 নাম : ৰাজা ৰাজপুত পিতাৰ নাম: দিলিপ ৰাজপুত ঘৰ নং : ৭৯ বয়স : 28 লিঙ্গ : পুৰুষ	GPK0310326 ফটো উপলব্ধ	605 নাম : পদীনী ৰাজপুত পিতাৰ নাম: দিলিপ ৰাজপুত ঘৰ নং : ৭৯ বয়স : 26 লিঙ্গ : মহিলা	GPK0289124 ফটো উপলব্ধ	606 নাম : সিবা ৰাজপুত পিতাৰ নাম: দিলিপ ৰাজপুত ঘৰ নং : 79 বয়স : 26 লিঙ্গ : পুৰুষ	GPK1559335 ফটো উপলব্ধ
607 নাম : সুমিত্ৰা তাঁতী স্বামীৰ নাম: শিৱ ৰাজপুত ঘৰ নং : 79 বয়স : 22 লিঙ্গ : মহিলা	QGR0006270 ফটো উপলব্ধ	608 নাম : বুটু তাঁতী পিতাৰ নাম: টিহিকুলু তাঁতী ঘৰ নং : ৮০ বয়স : 56 লিঙ্গ : পুৰুষ	GPK9538845 ফটো উপলব্ধ	609 নাম : দ্ৰোপদী তাঁতী স্বামীৰ নাম: বুটু তাঁতী ঘৰ নং : ৮০ বয়স : 53 লিঙ্গ : মহিলা	GPK9538856 ফটো উপলব্ধ
E 610 নাম : পুনা তাঁতী পিতাৰ নাম: বুটু তাঁতী ঘৰ নং : ৮০ বয়স : 42 লিঙ্গ : পুৰুষ	GPK9538867 ফটো উপলব্ধ	611 নাম : দিপাঞ্জলী তাঁতী স্বামীৰ নাম: পোনা তাঁতী ঘৰ নং : ৮০ বয়স : 41 লিঙ্গ : মহিলা	GPK9538889 ফটো উপলব্ধ	612 নাম : আনন্দ তাঁতী পিতাৰ নাম: বুটু তাঁতী ঘৰ নং : ৮০ বয়স : 40 লিঙ্গ : পুৰুষ	GPK9538878 ফটো উপলব্ধ
613 নাম : দিপক তাঁতী পিতাৰ নাম: গকুল তাঁতী ঘৰ নং : ৮০ বয়স : 36 লিঙ্গ : পুৰুষ	GPK0310797 ফটো উপলব্ধ	614 নাম : লক্ষী তাঁতী স্বামীৰ নাম: আনন্দ তাঁতী ঘৰ নং : ৮০ বয়স : 34 লিঙ্গ : মহিলা	GPK0310847 ফটো উপলব্ধ	615 নাম : মীৰা তাঁতী পিতাৰ নাম: দিপক তাঁতী ঘৰ নং : ৮০ বয়স : 25 লিঙ্গ : মহিলা	GPK0363481 ফটো উপলব্ধ
616 নাম : বেণু তাঁতী স্বামীৰ নাম: দিপক তাঁতী ঘৰ নং : ৮০ক বয়স : 31 লিঙ্গ : মহিলা	GPK0310896 ফটো উপলব্ধ	617 নাম : কল্পনা তাঁতী স্বামীৰ নাম: খগেশ্বৰ তাঁতী ঘৰ নং : ৮১ বয়স : 50 লিঙ্গ : মহিলা	GPK9538890 ফটো উপলব্ধ	618 নাম : বনজন বৰুৱা তাঁতী স্বামীৰ নাম: প্ৰতীপ তাঁতী ঘৰ নং : 81 বয়স : 30 লিঙ্গ : মহিলা	QGR0078154 ফটো উপলব্ধ
619 নাম : প্ৰতাপ তাঁতী পিতাৰ নাম: থানেশ্বৰ তাঁতী ঘৰ নং : ৮১ বয়স : 27 লিঙ্গ : পুৰুষ	GPK0311209 ফটো উপলব্ধ	620 নাম : দেবা তাঁতী পিতাৰ নাম: টিপেশ্বৰ তাঁতী ঘৰ নং : ৮৩ বয়স : 58 লিঙ্গ : পুৰুষ	GPK0172759 ফটো উপলব্ধ	621 নাম : জোনাকী তাঁতী স্বামীৰ নাম: গকুল তাঁতী ঘৰ নং : ৮৩ বয়স : 57 লিঙ্গ : মহিলা	GPK9538936 ফটো উপলব্ধ
622 নাম : কৈলাশ তাঁতী পিতাৰ নাম: গকুল তাঁতী ঘৰ নং : ৮৩ বয়স : 50 লিঙ্গ : পুৰুষ	GPK9538947 ফটো উপলব্ধ	623 নাম : বিতপন সন্দিকৈ পিতাৰ নাম: দিগন্ত সন্দিকৈ ঘৰ নং : 83 বয়স : 20 লিঙ্গ : পুৰুষ	QGR0006247 ফটো উপলব্ধ	624 নাম : ৰীণা তাঁতী স্বামীৰ নাম: সুমত তাঁতী ঘৰ নং : ৮৪ বয়স : 50 লিঙ্গ : মহিলা	GPK9539008 ফটো উপলব্ধ
625 নাম : শশী তাঁতী মাতৃৰ নাম: আইকণ তাঁতী ঘৰ নং : ৮৪ বয়স : 49 লিঙ্গ : পুৰুষ	GPK9538981 ফটো উপলব্ধ	626 নাম : টিংকু ৰাজপুত পিতাৰ নাম: দিনেশ্বৰ ৰাজপুত ঘৰ নং : ৮৫ বয়স : 44 লিঙ্গ : পুৰুষ	GPK0250209 ফটো উপলব্ধ	627 নাম : দেবাৰী ৰাজপুত স্বামীৰ নাম: টিংকু ৰাজপুত ঘৰ নং : ৮৫ বয়স : 41 লিঙ্গ : মহিলা	GPK0363432 ফটো উপলব্ধ
628 নাম : দিনেশ্বৰ ৰাজপুত পিতাৰ নাম: ধনেশ্বৰ ৰাজপুত ঘৰ নং : ৮৫ক বয়স : 47 লিঙ্গ : পুৰুষ	GPK9539031 ফটো উপলব্ধ	629 নাম : কল্পনা ৰাজপুত স্বামীৰ নাম: দিনেশ্বৰ ৰাজপুত ঘৰ নং : ৮৫ক বয়স : 45 লিঙ্গ : মহিলা	GPK9539042 ফটো উপলব্ধ	E 630 নাম : বিছ ৰাজপুত পিতাৰ নাম: সুধৰ্ম ৰাজপুত ঘৰ নং : ৮৬ বয়স : 60 লিঙ্গ : পুৰুষ	GPK9539086 ফটো উপলব্ধ
E 631 নাম : মনো ৰাজপুত পিতাৰ নাম: মোহন ৰাজপুত ঘৰ নং : ৮৬ বয়স : 45 লিঙ্গ : পুৰুষ	GPK9539064 ফটো উপলব্ধ	632 নাম : বৃহস্মিণি ৰাজপুত স্বামীৰ নাম: মনো ৰাজপুত ঘৰ নং : ৮৬ বয়স : 42 লিঙ্গ : মহিলা	GPK9539075 ফটো উপলব্ধ	633 নাম : পাপো পাতৰ পিতাৰ নাম: অনন্ত পাতৰ ঘৰ নং : ৮৬ বয়স : 39 লিঙ্গ : পুৰুষ	GPK0312546 ফটো উপলব্ধ



634 নাম : নিশিতা পাতৰ স্বামীৰ নাম : পাপু পাতৰ ঘৰ নং : ৮৬ বয়স : 36 লিঙ্গ : মহিলা	GPK0312595 ফটো উপলব্ধ	635 নাম : অৰুণ ভূমিজ পিতাৰ নাম : বামকৃষ্ণ ভূমিজ ঘৰ নং : ৮৭ বয়স : 47 লিঙ্গ : পুৰুষ	GPK9539111 ফটো উপলব্ধ	636 নাম : জলেশ্বৰী ভূমিজ স্বামীৰ নাম : অৰুণ ভূমিজ ঘৰ নং : ৮৭ বয়স : 45 লিঙ্গ : মহিলা	GPK9539122 ফটো উপলব্ধ
637 নাম : পৰেশ ভূমিজ পিতাৰ নাম : সুমেধৰ ভূমিজ ঘৰ নং : ৮৭ বয়স : 44 লিঙ্গ : পুৰুষ	GPK0312835 ফটো উপলব্ধ	638 নাম : সিতা ভূমিজ স্বামীৰ নাম : পৰেশ ভূমিজ ঘৰ নং : ৮৭ বয়স : 33 লিঙ্গ : মহিলা	GPK0312975 ফটো উপলব্ধ	639 নাম : চমৰনাথ ভূমিজ পিতাৰ নাম : অৰুণ ভূমিজ ঘৰ নং : ৮৭ বয়স : 29 লিঙ্গ : পুৰুষ	GPK0313106 ফটো উপলব্ধ
640 নাম : ববী ভূমিজ স্বামীৰ নাম : চমৰনাথ ভূমিজ ঘৰ নং : ৮৭ বয়স : 25 লিঙ্গ : মহিলা	GPK0363457 ফটো উপলব্ধ	641 নাম : অৰ্জুন ভূমিজ পিতাৰ নাম : পৰেশ ভূমিজ ঘৰ নং : ৮৭ বয়স : 25 লিঙ্গ : পুৰুষ	GPK0363614 ফটো উপলব্ধ	642 নাম : অজয় ৰাজপুত পিতাৰ নাম : সুমেশ্বৰ ৰাজপুত ঘৰ নং : ৮৭ বয়স : 41 লিঙ্গ : পুৰুষ	GPK9539144 ফটো উপলব্ধ
643 নাম : মিন ৰাজপুত স্বামীৰ নাম : অজয় ৰাজপুত ঘৰ নং : ৮৮ বয়স : 40 লিঙ্গ : মহিলা	GPK9539155 ফটো উপলব্ধ	644 নাম : লক্ষ্য গগৈ স্বামীৰ নাম : শ্ৰীভূবন গগৈ ঘৰ নং : ৮৯ বয়স : 67 লিঙ্গ : মহিলা	GPK9539177 ফটো উপলব্ধ	645 নাম : পুলক গগৈ পিতাৰ নাম : শ্ৰীভূবন গগৈ ঘৰ নং : ৮৯ বয়স : 45 লিঙ্গ : পুৰুষ	GPK9539188 ফটো উপলব্ধ
646 নাম : শ্ৰীঅনিয়া গগৈ স্বামীৰ নাম : শ্ৰীপুলক গগৈ ঘৰ নং : ৮৯ বয়স : 42 লিঙ্গ : মহিলা	GPK9539199 ফটো উপলব্ধ	647 নাম : অপূৰ্ব গগৈ পিতাৰ নাম : পুলক গগৈ ঘৰ নং : ৮৯ বয়স : 27 লিঙ্গ : পুৰুষ	GPK0204602 ফটো উপলব্ধ	648 নাম : লিঙ্কা বুঢ়াগোঁহাই মাতৃৰ নাম : তৰা বুঢ়াগোঁহাই ঘৰ নং : ৮৯ বয়স : 24 লিঙ্গ : মহিলা	QGR0006577 ফটো উপলব্ধ
649 নাম : পৰীশ্বিতা গগৈ পিতাৰ নাম : পুলক গগৈ ঘৰ নং : ৮৯ বয়স : 21 লিঙ্গ : মহিলা	GPK1563048 ফটো উপলব্ধ	650 নাম : প্ৰদীপ গগৈ পিতাৰ নাম : ভূবন গগৈ ঘৰ নং : ৮৯ক বয়স : 43 লিঙ্গ : পুৰুষ	GPK9539202 ফটো উপলব্ধ	651 নাম : টুটমণি গগৈ স্বামীৰ নাম : প্ৰদীপ গগৈ ঘৰ নং : ৮৯ক বয়স : 41 লিঙ্গ : মহিলা	GPK9539213 ফটো উপলব্ধ
652 নাম : নৱজ্যোতি চাংমাই পিতাৰ নাম : বিপুল চাংমাই ঘৰ নং : ৯০ বয়স : 26 লিঙ্গ : পুৰুষ	GPK0137372 ফটো উপলব্ধ	653 নাম : সাবিত্ৰী কোঁৱৰ স্বামীৰ নাম : শ্ৰীবিপিন কোঁৱৰ ঘৰ নং : ৯১ বয়স : 55 লিঙ্গ : মহিলা	GPK9539246 ফটো উপলব্ধ	654 নাম : শ্ৰী মনি কোঁৱৰ পিতাৰ নাম : শ্ৰীবিপিন কোঁৱৰ ঘৰ নং : ৯১ বয়স : 39 লিঙ্গ : পুৰুষ	GPK9539257 ফটো উপলব্ধ
655 নাম : মেঘা কোঁৱৰ স্বামীৰ নাম : মণি কোঁৱৰ ঘৰ নং : ৯১ বয়স : 29 লিঙ্গ : মহিলা	GPK0146027 ফটো উপলব্ধ	656 নাম : পৰ্ণিমা ভূমিজ স্বামীৰ নাম : পুতুকন ভূমিজ ঘৰ নং : ৯১ বয়স : 25 লিঙ্গ : মহিলা	QGR0006486 ফটো উপলব্ধ	657 নাম : বলীন হাতীমূৰীয়া মাতৃৰ নাম : সাবিত্ৰী কোঁৱৰ হাতীমূৰীয়া ঘৰ নং : ৯১ক বয়স : 40 লিঙ্গ : পুৰুষ	GPK9541235 ফটো উপলব্ধ
658 নাম : বিনিতা কোঁৱৰ হাতীমূৰীয়া স্বামীৰ নাম : বলীন হাতীমূৰীয়া ঘৰ নং : ৯১ক বয়স : 36 লিঙ্গ : মহিলা	GPK9541224 ফটো উপলব্ধ	659 নাম : উপেন্ ভৰলুবা পিতাৰ নাম : বিহুৰাম ভৰলুবা ঘৰ নং : ৯২ বয়স : 70 লিঙ্গ : পুৰুষ	GPK9539268 ফটো উপলব্ধ	660 নাম : মনোমতী ভৰলুবা স্বামীৰ নাম : শ্ৰীউপেন্ ভৰলুবা ঘৰ নং : ৯২ বয়স : 65 লিঙ্গ : মহিলা	GPK9539279 ফটো উপলব্ধ
661 নাম : গায়ত্ৰী গগৈ স্বামীৰ নাম : নৱজ্যোতি গগৈ ঘৰ নং : ৯২ বয়স : 27 লিঙ্গ : মহিলা	GPK0253666 ফটো উপলব্ধ	662 নাম : সাবিত্ৰী ভূমিজ স্বামীৰ নাম : শ্ৰীউপেন্ ভূমিজ ঘৰ নং : ৯২ বয়স : 70 লিঙ্গ : মহিলা	GPK9539291 ফটো উপলব্ধ	663 নাম : ভন্টি ভূমিজ পিতাৰ নাম : উপেন্ ভূমিজ ঘৰ নং : ৯২ বয়স : 39 লিঙ্গ : মহিলা	GPK9539304 ফটো উপলব্ধ



664 নাম : লছমি ভূমিজ পিতাৰ নাম: ৰাজো ভূমিজ ঘৰ নং : ৯৩ক বয়স : 31 লিঙ্গ : মহিলা	GPK0315036 ফটো উপলব্ধ	665 নাম : ৰাজ ভূমিজ পিতাৰ নাম: শ্ৰীউপেন ভূমিজ ঘৰ নং : ৯৩ক বয়স : 55 লিঙ্গ : পুৰুষ	GPK9539315 ফটো উপলব্ধ	666 নাম : ভাৰতী ভূমিজ স্বামীৰ নাম: শ্ৰীৰাজু ভূমিজ ঘৰ নং : ৯৩ক বয়স : 50 লিঙ্গ : মহিলা	GPK9539326 ফটো উপলব্ধ
667 নাম : হৰেশ্বৰ ভূমিজ পিতাৰ নাম: জগন্নাথ ভূমিজ ঘৰ নং : ৯৪ বয়স : 45 লিঙ্গ : পুৰুষ	GPK9539359 ফটো উপলব্ধ	668 নাম : ৰাজা ভূমিজ পিতাৰ নাম: জগন্নাথ ভূমিজ ঘৰ নং : ৯৪ক বয়স : 45 লিঙ্গ : পুৰুষ	GPK9539360 ফটো উপলব্ধ	669 নাম : পূৰ্ণিমা ভূমিজ স্বামীৰ নাম: ৰাজা ভূমিজ ঘৰ নং : ৯৪ক বয়স : 40 লিঙ্গ : মহিলা	GPK9539371 ফটো উপলব্ধ
670 নাম : তৰণ ভূমিজ পিতাৰ নাম: লক্ষীন্দ ভূমিজ ঘৰ নং : ৯৪ বয়স : 44 লিঙ্গ : পুৰুষ	GPK9539406 ফটো উপলব্ধ	671 নাম : অনিতা ভূমিজ স্বামীৰ নাম: অৰুণ ভূমিজ ঘৰ নং : ৯৪ বয়স : 42 লিঙ্গ : মহিলা	GPK9539417 ফটো উপলব্ধ	672 নাম : ৰাজীৱ ভূমিজ পিতাৰ নাম: লক্ষীন্দ ভূমিজ ঘৰ নং : ৯৪ বয়স : 39 লিঙ্গ : পুৰুষ	GPK9539428 ফটো উপলব্ধ
673 নাম : কালমণি ভূমিজ স্বামীৰ নাম: মনোজ ভূমিজ ঘৰ নং : ৯৫ বয়স : 32 লিঙ্গ : মহিলা	GPK0254615 ফটো উপলব্ধ	674 নাম : ধনু ভূমিজ পিতাৰ নাম: মনোজ ভূমিজ ঘৰ নং : ৯৫ক বয়স : 30 লিঙ্গ : পুৰুষ	GPK0481457 ফটো উপলব্ধ	675 নাম : মনোজ ভূমিজ পিতাৰ নাম: লক্ষীন্দ ভূমিজ ঘৰ নং : ৯৫ক বয়স : 48 লিঙ্গ : পুৰুষ	GPK9539439 ফটো উপলব্ধ
676 নাম : লচমী ভূমিজ স্বামীৰ নাম: মনোজ ভূমিজ ঘৰ নং : ৯৫ক বয়স : 46 লিঙ্গ : মহিলা	GPK9539440 ফটো উপলব্ধ	677 নাম : চুনু ভূমিজ পিতাৰ নাম: শ্ৰীজগন্নাথ ভূমিজ ঘৰ নং : ৯৬ বয়স : 50 লিঙ্গ : পুৰুষ	GPK9539451 ফটো উপলব্ধ	678 নাম : ৰুবি ভূমিজ স্বামীৰ নাম: চুনু ভূমিজ ঘৰ নং : ৯৬ বয়স : 45 লিঙ্গ : মহিলা	GPK9539462 ফটো উপলব্ধ
679 নাম : কৰন ৰাজপুত পিতাৰ নাম: মনু ৰাজপুত ঘৰ নং : 96 বয়স : 23 লিঙ্গ : পুৰুষ	QGR0071555 ফটো উপলব্ধ	680 নাম : কৰন ৰাজপুত পিতাৰ নাম: মনু ৰাজপুত ঘৰ নং : 96 বয়স : 23 লিঙ্গ : পুৰুষ	QGR0097527 ফটো উপলব্ধ	681 নাম : সুস্মী ৰাজপুত স্বামীৰ নাম: কৰন ৰাজপুত ঘৰ নং : 96 বয়স : 21 লিঙ্গ : মহিলা	QGR0071548 ফটো উপলব্ধ
682 নাম : চুমচুমি ৰাজপুত স্বামীৰ নাম: কৰন ৰাজপুত ঘৰ নং : ৯৬ বয়স : 20 লিঙ্গ : মহিলা	QGR0097469 ফটো উপলব্ধ	E 683 নাম : লাল কুমী পিতাৰ নাম: লক্ষী কুমী ঘৰ নং : ৯৭ বয়স : 44 লিঙ্গ : পুৰুষ	GPK9539495 ফটো উপলব্ধ	684 নাম : পূৰ্ণানন্দ চেতিয়া পিতাৰ নাম: মনেশ্বৰ চেতিয়া ঘৰ নং : ৯৮ বয়স : 74 লিঙ্গ : পুৰুষ	GPK9539520 ফটো উপলব্ধ
685 নাম : পূৰ্ণা চেতিয়া স্বামীৰ নাম: শ্ৰী যোগেন চেতিয়া ঘৰ নং : ৯৮ বয়স : 65 লিঙ্গ : মহিলা	GPK9539531 ফটো উপলব্ধ	686 নাম : সুভদ্রা চেতিয়া স্বামীৰ নাম: শ্ৰীপূৰ্ণানন্দ চেতিয়া ঘৰ নং : ৯৮ বয়স : 62 লিঙ্গ : মহিলা	GPK9539542 ফটো উপলব্ধ	687 নাম : ঘন চেতিয়া পিতাৰ নাম: শ্ৰীযোগেন চেতিয়া ঘৰ নং : ৯৮ বয়স : 50 লিঙ্গ : পুৰুষ	GPK9539575 ফটো উপলব্ধ
688 নাম : যতীন চেতিয়া পিতাৰ নাম: শ্ৰীপূৰ্ণানন্দ চেতিয়া ঘৰ নং : ৯৮ বয়স : 47 লিঙ্গ : পুৰুষ	GPK9539564 ফটো উপলব্ধ	E 689 নাম : জয়ন্ত চেতিয়া পিতাৰ নাম: শ্ৰীপূৰ্ণানন্দ চেতিয়া ঘৰ নং : ৯৮ বয়স : 47 লিঙ্গ : পুৰুষ	GPK9539597 ফটো উপলব্ধ	690 নাম : অনামিকা ফুকন চেতিয়া স্বামীৰ নাম: যতীন চেতিয়া ঘৰ নং : ৯৮ বয়স : 37 লিঙ্গ : মহিলা	GPK9541462 ফটো উপলব্ধ
691 নাম : সংগীতা সন্দিকৈ স্বামীৰ নাম: ঘন চেতিয়া ঘৰ নং : ৯৮ বয়স : 35 লিঙ্গ : মহিলা	GPK9541473 ফটো উপলব্ধ	692 নাম : জগত কোঁৱৰ পিতাৰ নাম: শ্ৰীডিম্বেশ্বৰ কোঁৱৰ ঘৰ নং : ৯৯ বয়স : 50 লিঙ্গ : পুৰুষ	GPK9539633 ফটো উপলব্ধ	693 নাম : ৰুমি কোঁৱৰ স্বামীৰ নাম: জগত কোঁৱৰ ঘৰ নং : ৯৯ বয়স : 45 লিঙ্গ : মহিলা	GPK9539644 ফটো উপলব্ধ



694	QGR0005868	নাম : লিপিকা বৰুৱা কোঁৱৰ স্বামীৰ নাম: দীপজ্যোতি কোঁৱৰ ঘৰ নং : 99 বয়স : 26 লিঙ্গ : মহিলা	ফটো উপলব্ধ	695	GPK1559434	নাম : বামকুমাৰ ভূমিজ পিতাৰ নাম: চুন্সু ভূমিজ ঘৰ নং : 99 বয়স : 23 লিঙ্গ : পুৰুষ	ফটো উপলব্ধ	696	GPK9539677	নাম : বাজেন্ৰ কোঁৱৰ পিতাৰ নাম: তুলাৰাম কোঁৱৰ ঘৰ নং : 100 বয়স : 63 লিঙ্গ : পুৰুষ	ফটো উপলব্ধ
697	GPK9539688	নাম : টংকেশ্বৰী কোঁৱৰ স্বামীৰ নাম: শ্ৰীৰাজেন কোঁৱৰ ঘৰ নং : 100 বয়স : 60 লিঙ্গ : মহিলা	ফটো উপলব্ধ	698	GPK0205740	নাম : তৰামণি গগৈ কোঁৱৰ স্বামীৰ নাম: পুতুল কোঁৱৰ ঘৰ নং : 100 বয়স : 27 লিঙ্গ : মহিলা	ফটো উপলব্ধ	699	GPK0205765	নাম : পূৰ্বী কোঁৱৰ স্বামীৰ নাম: বাতুল কোঁৱৰ ঘৰ নং : 100 বয়স : 26 লিঙ্গ : মহিলা	ফটো উপলব্ধ
700	QGR0118653	নাম : পীটকু কৰোৱা পিতাৰ নাম: সোনেশ্বৰ কৰোৱা ঘৰ নং : 100ক বয়স : 20 লিঙ্গ : পুৰুষ	ফটো উপলব্ধ	701	GPK9539713	নাম : দিতু গগৈ মাতৃৰ নাম: ৰোহিনী গগৈ ঘৰ নং : 101 বয়স : 48 লিঙ্গ : পুৰুষ	ফটো উপলব্ধ	702	GPK9539724	নাম : জোনমণি গগৈ স্বামীৰ নাম: দিতু গগৈ ঘৰ নং : 101 বয়স : 46 লিঙ্গ : মহিলা	ফটো উপলব্ধ
703	GPK9539757	নাম : তাৰামুনি গুড় পিতাৰ নাম: লক্ষীৰাম গড় ঘৰ নং : 102 বয়স : 60 লিঙ্গ : মহিলা	ফটো উপলব্ধ	E 704	GPK9539779	নাম : বগা গড় পিতাৰ নাম: লক্ষীৰাম গড় ঘৰ নং : 102 বয়স : 56 লিঙ্গ : পুৰুষ	ফটো উপলব্ধ	705	GPK9539780	নাম : বীণা গড় স্বামীৰ নাম: বগা গড় ঘৰ নং : 102 বয়স : 54 লিঙ্গ : মহিলা	ফটো উপলব্ধ
E 706	GPK9539791	নাম : সোণামুনি গুড় পিতাৰ নাম: লক্ষীৰাম গড় ঘৰ নং : 102 বয়স : 54 লিঙ্গ : মহিলা	ফটো উপলব্ধ	707	GPK9539815	নাম : বীণা গড় পিতাৰ নাম: লক্ষীৰাম গড় ঘৰ নং : 102 বয়স : 50 লিঙ্গ : মহিলা	ফটো উপলব্ধ	708	GPK9539826	নাম : আৰতি গড় পিতাৰ নাম: লক্ষীৰাম গড় ঘৰ নং : 102 বয়স : 48 লিঙ্গ : মহিলা	ফটো উপলব্ধ
709	GPK0204073	নাম : বাতুল গড় পিতাৰ নাম: বগা গড় ঘৰ নং : 102 বয়স : 26 লিঙ্গ : পুৰুষ	ফটো উপলব্ধ	710	GPK0481762	নাম : ৰাজীৱ গড় পিতাৰ নাম: বগা গড় ঘৰ নং : 102 বয়স : 24 লিঙ্গ : পুৰুষ	ফটো উপলব্ধ	711	QGR0091496	নাম : সঞ্জু গড় পিতাৰ নাম: বগা গড় ঘৰ নং : 102 বয়স : 22 লিঙ্গ : মহিলা	ফটো উপলব্ধ
712	GPK9539859	নাম : শান্তি গড় স্বামীৰ নাম: শ্ৰীধনী গড় ঘৰ নং : 103 বয়স : 60 লিঙ্গ : মহিলা	ফটো উপলব্ধ	713	GPK9539860	নাম : দুৰ্গেশ্বৰ গড় পিতাৰ নাম: ধনী গড় ঘৰ নং : 103 বয়স : 44 লিঙ্গ : পুৰুষ	ফটো উপলব্ধ	714	GPK9538265	নাম : ৰঘনাথ কুৰ্মী পিতাৰ নাম: শ্ৰীমানিক কুৰ্মী ঘৰ নং : 103ক বয়স : 50 লিঙ্গ : পুৰুষ	ফটো উপলব্ধ
715	GPK9539871	নাম : জিতেন গড় পিতাৰ নাম: ধনী গড় ঘৰ নং : 103খ বয়স : 42 লিঙ্গ : পুৰুষ	ফটো উপলব্ধ	716	GPK9536123	নাম : ৰতেশ্বৰী টিকুচাই স্বামীৰ নাম: নীল টিকুচাই ঘৰ নং : 108 বয়স : 88 লিঙ্গ : মহিলা	ফটো উপলব্ধ	717	GPK0481499	নাম : পিংকী পেদ্ৰো গড় স্বামীৰ নাম: দিপক গড় ঘৰ নং : 123 বয়স : 35 লিঙ্গ : মহিলা	ফটো উপলব্ধ
718	GPK9241752	নাম : মামণি বৰ গোহাঁই স্বামীৰ নাম: বিপ্লৱ বৰগোহাঁই ঘৰ নং : 124 বয়স : 34 লিঙ্গ : মহিলা	ফটো উপলব্ধ	719	QGR0119289	নাম : সৌৰৱ সন্দিকৈ পিতাৰ নাম: প্ৰণতা সন্দিকৈ ঘৰ নং : 444 বয়স : 19 লিঙ্গ : পুৰুষ	ফটো উপলব্ধ	720	GPK0302208	নাম : পংকী কুৰ্মী স্বামীৰ নাম: ৰাজেশ কুৰ্মী ঘৰ নং : ৫৫৫ঘ বয়স : 29 লিঙ্গ : মহিলা	ফটো উপলব্ধ
# 721	GPK1575117	নাম : গল্ডী বুঢ়াগোহাঁই মাতৃৰ নাম: মাতু বুঢ়াগোহাঁই ঘৰ নং : 47খ বয়স : 21 লিঙ্গ : পুৰুষ	ফটো উপলব্ধ	# 722	QGR011807	নাম : পৰাগ প্ৰতিমু বৰঠাকুৰ পিতাৰ নাম: আশীনী বৰঠাকুৰ ঘৰ নং : 74 বয়স : 19 লিঙ্গ : পুৰুষ	ফটো উপলব্ধ				



723	GPK9539893	ফটো উপলব্ধ	724	GPK9539906	ফটো উপলব্ধ	725	GPK1326847	ফটো উপলব্ধ
নাম : ঘনকান্ত বড়া পিতাৰ নাম: মণিৰাম বড়া ঘৰ নং : ১ বয়স : 58 লিঙ্গ : পুৰুষ			নাম : বেণু বড়া স্বামীৰ নাম: ঘনকান্ত বড়া ঘৰ নং : ১ বয়স : 56 লিঙ্গ : মহিলা			নাম : অঞ্জলী কৰ্মকাৰ পিতাৰ নাম: সঞ্জয় কৰ্মকাৰ ঘৰ নং : ১ বয়স : 41 লিঙ্গ : মহিলা		
726	GPK9539917	ফটো উপলব্ধ	727	GPK9539928	ফটো উপলব্ধ	728	GPK0137265	ফটো উপলব্ধ
নাম : শাক্যসিংহ বড়া পিতাৰ নাম: ঘনকান্ত বড়া ঘৰ নং : ১ বয়স : 40 লিঙ্গ : পুৰুষ			নাম : কল্যাণ কৃষ্ণ বড়া পিতাৰ নাম: ঘনকান্ত বড়া ঘৰ নং : ১ বয়স : 38 লিঙ্গ : পুৰুষ			নাম : পূৰ্ণিমা বড়া স্বামীৰ নাম: কল্যাণ কৃষ্ণ বড়া ঘৰ নং : ১ বয়স : 35 লিঙ্গ : মহিলা		
729	GPK0000299	ফটো উপলব্ধ	730	GPK1345615	ফটো উপলব্ধ	731	GPK0284851	ফটো উপলব্ধ
নাম : মৃদসীতা বড়া স্বামীৰ নাম: শাক্য সিংহ বড়া ঘৰ নং : ১ বয়স : 33 লিঙ্গ : মহিলা			নাম : বিজয় কৰ্মকাৰ মাতৃৰ নাম: শকুন্তলা কৰ্মকাৰ ঘৰ নং : ১ বয়স : 33 লিঙ্গ : পুৰুষ			নাম : লক্ষ্মী বড়া পিতাৰ নাম: ঘন কান্ত বড়া ঘৰ নং : ১ বয়স : 33 লিঙ্গ : মহিলা		
S 732	GPK1326858	ফটো উপলব্ধ	733	GPK1345626	ফটো উপলব্ধ	734	GPK1559392	ফটো উপলব্ধ
নাম : সংগীতা কৰ্মকাৰ স্বামীৰ নাম: সঞ্জয় কৰ্মকাৰ ঘৰ নং : ১ বয়স : 32 লিঙ্গ : মহিলা			নাম : অমিৰ কৰ্মকাৰ মাতৃৰ নাম: শকুন্তলা কৰ্মকাৰ ঘৰ নং : ১ বয়স : 31 লিঙ্গ : পুৰুষ			নাম : হেমন্তী মাছোৱা স্বামীৰ নাম: বিবু মাছোৱা ঘৰ নং : 1 বয়স : 27 লিঙ্গ : মহিলা		
735	GPK0417949	ফটো উপলব্ধ	736	GPK9539962	ফটো উপলব্ধ	737	GPK9539984	ফটো উপলব্ধ
নাম : দিপালী তাঁতী স্বামীৰ নাম: অমিৰ তাঁতী ঘৰ নং : ২ বয়স : 32 লিঙ্গ : মহিলা			নাম : অমৃত তাঁতী পিতাৰ নাম: চমাবু তাঁতী ঘৰ নং : ৩ বয়স : 42 লিঙ্গ : পুৰুষ			নাম : ইঞ্জ তাঁতী স্বামীৰ নাম: শিৱ তাঁতী ঘৰ নং : ৪ বয়স : 60 লিঙ্গ : মহিলা		
738	GPK0075929	ফটো উপলব্ধ	739	GPK0076547	ফটো উপলব্ধ	740	GPK9539995	ফটো উপলব্ধ
নাম : দিপক গড় পিতাৰ নাম: কানো গড় ঘৰ নং : ৪ বয়স : 35 লিঙ্গ : পুৰুষ			নাম : বাবল গড় পিতাৰ নাম: কানো গড় ঘৰ নং : ৪ বয়স : 29 লিঙ্গ : পুৰুষ			নাম : বিটনা গড় পিতাৰ নাম: শ্যাম সুন্দৰ গড় ঘৰ নং : ৫ বয়স : 45 লিঙ্গ : পুৰুষ		
741	GPK1326712	ফটো উপলব্ধ	742	GPK9540016	ফটো উপলব্ধ	743	GPK9540005	ফটো উপলব্ধ
নাম : কিৰন গড় স্বামীৰ নাম: বিটনা গড় ঘৰ নং : ৫ বয়স : 37 লিঙ্গ : মহিলা			নাম : লক্ষ্মী গড় স্বামীৰ নাম: জিতনা গড় ঘৰ নং : ৫ক বয়স : 46 লিঙ্গ : মহিলা			নাম : জিতনা গড় পিতাৰ নাম: শ্যাম সুন্দৰ গড় ঘৰ নং : ৫ক বয়স : 45 লিঙ্গ : পুৰুষ		
744	GPK9540027	ফটো উপলব্ধ	745	GPK9540038	ফটো উপলব্ধ	746	GPK0089185	ফটো উপলব্ধ
নাম : মনু গড় পিতাৰ নাম: ফাদালী গড় ঘৰ নং : ৬ বয়স : 55 লিঙ্গ : পুৰুষ			নাম : অনিমা গড় স্বামীৰ নাম: মনু গড় ঘৰ নং : ৬ বয়স : 50 লিঙ্গ : মহিলা			নাম : গনেশ গড় পিতাৰ নাম: মনু গড় ঘৰ নং : ৬ বয়স : 33 লিঙ্গ : পুৰুষ		
747	GPK0417840	ফটো উপলব্ধ	748	GPK1326825	ফটো উপলব্ধ	749	GPK1326814	ফটো উপলব্ধ
নাম : নুমলী খাৰীয়া গড় স্বামীৰ নাম: গোপাল গড় ঘৰ নং : ৬ বয়স : 25 লিঙ্গ : মহিলা			নাম : লক্ষ্মী গড় স্বামীৰ নাম: লবুধেশ্বৰ গড় ঘৰ নং : ৬ ক বয়স : 40 লিঙ্গ : মহিলা			নাম : বুধেশ্বৰ গড় পিতাৰ নাম: মনু গড় ঘৰ নং : ৬ ক বয়স : 32 লিঙ্গ : পুৰুষ		
750	GPK9540049	ফটো উপলব্ধ	751	GPK9540050	ফটো উপলব্ধ	752	GPK1326643	ফটো উপলব্ধ
নাম : অৰ্জুন গড় পিতাৰ নাম: গৈহা গড় ঘৰ নং : ৭ বয়স : 55 লিঙ্গ : পুৰুষ			নাম : গুন গড় স্বামীৰ নাম: দুলাল গড় ঘৰ নং : ৭ বয়স : 50 লিঙ্গ : মহিলা			নাম : লক্ষীকান্ত কোৱৰ পিতাৰ নাম: বাজেন কোৱৰ ঘৰ নং : ৭ বয়স : 40 লিঙ্গ : পুৰুষ		



753	GPK1326654	ফটো উপলব্ধ	754	GPK1326665	ফটো উপলব্ধ	755	GPK9540061	ফটো উপলব্ধ
নাম : পতুল কোৱৰ পিতাৰ নাম: বাৰ্জেন কোৱৰ ঘৰ নং : ৭ বয়স : 38 লিঙ্গ : পুৰুষ			নাম : বাতুল কোৱৰ পিতাৰ নাম: বাৰ্জেন কোৱৰ ঘৰ নং : ৭ বয়স : 36 লিঙ্গ : পুৰুষ			নাম : দশমী কাৰাৰ স্বামীৰ নাম: বিশাহ কাৰাৰ ঘৰ নং : ৮ বয়স : 70 লিঙ্গ : মহিলা		
756	GPK9540072	ফটো উপলব্ধ	757	GPK0310508	ফটো উপলব্ধ	758	GPK0310706	ফটো উপলব্ধ
নাম : বিষ্ণু কাৰাৰ মাতৃৰ নাম: দশমী কাৰাৰ ঘৰ নং : ৮ বয়স : 40 লিঙ্গ : পুৰুষ			নাম : অজয় কাৰাৰ পিতাৰ নাম: কৃষ্ণ কাৰাৰ ঘৰ নং : ৮ বয়স : 35 লিঙ্গ : পুৰুষ			নাম : মনি কাৰাৰ পিতাৰ নাম: অজয় কাৰাৰ ঘৰ নং : ৮ বয়স : 28 লিঙ্গ : মহিলা		
759	GPK9540083	ফটো উপলব্ধ	760	GPK9540094	ফটো উপলব্ধ	761	GPK9540107	ফটো উপলব্ধ
নাম : মীৰা কাৰাৰ স্বামীৰ নাম: কৃষ্ণ কাৰাৰ ঘৰ নং : ৮ বয়স : 50 লিঙ্গ : মহিলা			নাম : কানু গড় পিতাৰ নাম: ফাদালি গড় ঘৰ নং : ৯ বয়স : 55 লিঙ্গ : পুৰুষ			নাম : জুনু গড় স্বামীৰ নাম: কানু গড় ঘৰ নং : ৯ বয়স : 50 লিঙ্গ : মহিলা		
762	GPK0204644	ফটো উপলব্ধ	763	GPK9540129	ফটো উপলব্ধ	764	GPK9540141	ফটো উপলব্ধ
নাম : ভাইতী গড় পিতাৰ নাম: কানু গড় ঘৰ নং : ৯ বয়স : 25 লিঙ্গ : পুৰুষ			নাম : কৃষ্ণ গড় পিতাৰ নাম: জাণ্ড গড় ঘৰ নং : ১০ বয়স : 40 লিঙ্গ : পুৰুষ			নাম : কল্যাণী বৰুৱা স্বামীৰ নাম: সুকুমাৰ বৰুৱা ঘৰ নং : ১১ বয়স : 55 লিঙ্গ : মহিলা		
765	GPK1326632	ফটো উপলব্ধ	766	GPK0138743	ফটো উপলব্ধ	767	GPK0259408	ফটো উপলব্ধ
নাম : ৰতন বৰুৱা মাতৃৰ নাম: কল্যাণী বৰুৱা ঘৰ নং : ১১ বয়স : 37 লিঙ্গ : মহিলা			নাম : সুমিত্ৰা বৰুৱা স্বামীৰ নাম: ৰতন বৰুৱা ঘৰ নং : ১১ বয়স : 34 লিঙ্গ : মহিলা			নাম : তপন বৰুৱা পিতাৰ নাম: সুকুমাৰ বৰুৱা ঘৰ নং : ১১ বয়স : 34 লিঙ্গ : পুৰুষ		
768	GPK9541586	ফটো উপলব্ধ	769	GPK9540163	ফটো উপলব্ধ	770	GPK9540174	ফটো উপলব্ধ
নাম : প্ৰমোদ বৰুৱা মাতৃৰ নাম: কল্যাণী বৰুৱা ঘৰ নং : ১১ বয়স : 30 লিঙ্গ : পুৰুষ			নাম : অশোক বৰুৱা মাতৃৰ নাম: পাকিৰাণী বৰুৱা ঘৰ নং : ১২ বয়স : 75 লিঙ্গ : পুৰুষ			নাম : মঞ্জু বৰুৱা স্বামীৰ নাম: অশোক বৰুৱা ঘৰ নং : ১২ বয়স : 60 লিঙ্গ : মহিলা		
771	GPK9540196	ফটো উপলব্ধ	772	GPK9540185	ফটো উপলব্ধ	773	GPK9541564	ফটো উপলব্ধ
নাম : নিৰ্মল বৰুৱা পিতাৰ নাম: অশোক বৰুৱা ঘৰ নং : ১২ বয়স : 46 লিঙ্গ : পুৰুষ			নাম : বিমল বৰুৱা পিতাৰ নাম: অশোক বৰুৱা ঘৰ নং : ১২ বয়স : 42 লিঙ্গ : পুৰুষ			নাম : কবিতা বৰুৱা স্বামীৰ নাম: নিৰ্মল বৰুৱা ঘৰ নং : ১২ বয়স : 36 লিঙ্গ : মহিলা		
774	GPK1326836	ফটো উপলব্ধ	775	GPK9540210	ফটো উপলব্ধ	776	GPK0137232	ফটো উপলব্ধ
নাম : বীণা বৰুৱা স্বামীৰ নাম: বিমল বৰুৱা ঘৰ নং : ১২ বয়স : 36 লিঙ্গ : মহিলা			নাম : দিষ্টী তাঁতী স্বামীৰ নাম: মনু তাঁতী ঘৰ নং : ১৩ বয়স : 55 লিঙ্গ : মহিলা			নাম : শিৱ তাঁতী পিতাৰ নাম: মনু তাঁতী ঘৰ নং : ১৩ বয়স : 27 লিঙ্গ : পুৰুষ		
777	GPK0396168	ফটো উপলব্ধ	778	GPK9540221	ফটো উপলব্ধ	779	GPK9540232	ফটো উপলব্ধ
নাম : মিনালী গড় স্বামীৰ নাম: শিৱ তাঁতী ঘৰ নং : ১৩ বয়স : 26 লিঙ্গ : মহিলা			নাম : ধৰম পাল কৰুৱা পিতাৰ নাম: মনু কৰুৱা ঘৰ নং : ১৪ বয়স : 60 লিঙ্গ : পুৰুষ			নাম : দুলাৰী কৰুৱা স্বামীৰ নাম: ধৰম পাল কৰুৱা ঘৰ নং : ১৪ বয়স : 55 লিঙ্গ : মহিলা		
S 780	GPK0203943	ফটো উপলব্ধ	781	GPK0204610	ফটো উপলব্ধ	782	GPK0396135	ফটো উপলব্ধ
নাম : অনিমা প্ৰধান প্ৰধান কৰুৱা স্বামীৰ নাম: নিগৰো কৰুৱা ঘৰ নং : ১৪ বয়স : 30 লিঙ্গ : মহিলা			নাম : নিগৰো কৰুৱা পিতাৰ নাম: ধৰম পাল কৰুৱা ঘৰ নং : ১৪ বয়স : 28 লিঙ্গ : পুৰুষ			নাম : টংল কৰুৱা পিতাৰ নাম: ধৰম পাল কৰুৱা ঘৰ নং : ১৪ বয়স : 24 লিঙ্গ : পুৰুষ		



783 নাম : মন্দুৰি তাঁতী স্বামীৰ নাম : হৰি কৃষ্ণ তাঁতী ঘৰ নং : ১৫ বয়স : 65 লিঙ্গ : মহিলা	GPK9540243 ফটো উপলব্ধ	784 নাম : ভান কৰুৰা স্বামীৰ নাম : ডিমৌ কৰুৰা ঘৰ নং : ১৬ বয়স : 65 লিঙ্গ : মহিলা	GPK9540276 ফটো উপলব্ধ	785 নাম : কবিতা কৰুৰা পিতাৰ নাম : ডিমৌ কৰুৰা ঘৰ নং : ১৬ বয়স : 30 লিঙ্গ : মহিলা	GPK0026906 ফটো উপলব্ধ
786 নাম : হাৰা কৰুৰা স্বামীৰ নাম : যোগেচ কৰুৰা ঘৰ নং : ১৬ বয়স : 27 লিঙ্গ : মহিলা	GPK0204131 ফটো উপলব্ধ	787 নাম : সুকী কৰুৰা স্বামীৰ নাম : ভূষণ বৰুৱা ঘৰ নং : ১৬ক বয়স : 50 লিঙ্গ : মহিলা	GPK0026187 ফটো উপলব্ধ	788 নাম : দেৱাৰী বৰাইকু তাঁতী স্বামীৰ নাম : ৰঞ্জিত তাঁতী ঘৰ নং : 17 বয়স : 28 লিঙ্গ : মহিলা	GPK1559293 ফটো উপলব্ধ
789 নাম : ৰীতামণি বুঢ়াগোঁহাই চেতিয়া স্বামীৰ নাম : জয়ন্ত চেতিয়া ঘৰ নং : ১৮ বয়স : 37 লিঙ্গ : মহিলা	GPK0208371 ফটো উপলব্ধ	790 নাম : ইন্দ্ৰজিত বৰুৱা পিতাৰ নাম : মাণিক বৰুৱা ঘৰ নং : ২০ বয়স : 50 লিঙ্গ : পুৰুষ	GPK9540356 ফটো উপলব্ধ	791 নাম : দিপাঞ্জলী বৰুৱা স্বামীৰ নাম : ইন্দ্ৰজিত বৰুৱা ঘৰ নং : ২০ বয়স : 46 লিঙ্গ : মহিলা	GPK9540367 ফটো উপলব্ধ
792 নাম : অভিজিত বৰুৱা পিতাৰ নাম : ইন্দ্ৰজিত বৰুৱা ঘৰ নং : ২০ বয়স : 30 লিঙ্গ : পুৰুষ	GPK0126359 ফটো উপলব্ধ	793 নাম : পমিলা গগৈ স্বামীৰ নাম : অম্বৰাম গগৈ ঘৰ নং : ২১ বয়স : 84 লিঙ্গ : মহিলা	GPK9540378 ফটো উপলব্ধ	794 নাম : মৃদুল গগৈ মাতৃৰ নাম : পমিলা গগৈ ঘৰ নং : ২১ বয়স : 58 লিঙ্গ : পুৰুষ	GPK9540403 ফটো উপলব্ধ
795 নাম : ৰিঞ্জু গগৈ স্বামীৰ নাম : মৃদুল গগৈ ঘৰ নং : ২১ বয়স : 50 লিঙ্গ : মহিলা	GPK9540414 ফটো উপলব্ধ	796 নাম : পৰিসীতা বৰুৱা দিহিঙ্গীয়া স্বামীৰ নাম : অনুপম দিহিঙ্গীয়া ঘৰ নং : ২১ বয়স : 24 লিঙ্গ : মহিলা	GPK0366591 ফটো উপলব্ধ	797 নাম : অম্লান জ্যোতি গগৈ পিতাৰ নাম : যাদৱ গগৈ ঘৰ নং : 21 বয়স : 21 লিঙ্গ : পুৰুষ	GPK1568351 ফটো উপলব্ধ
798 নাম : যাদৱ গগৈ মাতৃৰ নাম : পমিলা গগৈ ঘৰ নং : ২১ক বয়স : 55 লিঙ্গ : পুৰুষ	GPK9540425 ফটো উপলব্ধ	799 নাম : ৰিজমণি গগৈ স্বামীৰ নাম : যাদৱ গগৈ ঘৰ নং : ২১ক বয়স : 43 লিঙ্গ : মহিলা	GPK9540436 ফটো উপলব্ধ	800 নাম : অম্লানজ্যোতি গগৈ পিতাৰ নাম : জাদৱ গগৈ ঘৰ নং : 21ক বয়স : 20 লিঙ্গ : পুৰুষ	QGR0006510 ফটো উপলব্ধ
801 নাম : প্ৰদীপ গগৈ পিতাৰ নাম : পূৰ্ণানন্দ গগৈ ঘৰ নং : ২২ বয়স : 65 লিঙ্গ : পুৰুষ	GPK9540458 ফটো উপলব্ধ	802 নাম : প্ৰসন্ন গগৈ পিতাৰ নাম : পূৰ্ণানন্দ গগৈ ঘৰ নং : ২২ বয়স : 62 লিঙ্গ : পুৰুষ	GPK9540527 ফটো উপলব্ধ	803 নাম : লিলি গগৈ স্বামীৰ নাম : প্ৰদীপ গগৈ ঘৰ নং : ২২ বয়স : 60 লিঙ্গ : মহিলা	GPK9540469 ফটো উপলব্ধ
804 নাম : দিপালী গগৈ স্বামীৰ নাম : প্ৰসন্ন গগৈ ঘৰ নং : ২২ বয়স : 55 লিঙ্গ : মহিলা	GPK9540538 ফটো উপলব্ধ	805 নাম : প্ৰকাশ গগৈ পিতাৰ নাম : প্ৰদীপ গগৈ ঘৰ নং : ২২ বয়স : 48 লিঙ্গ : পুৰুষ	GPK0044875 ফটো উপলব্ধ	806 নাম : জিতামণি গগৈ স্বামীৰ নাম : প্ৰকাশ গগৈ ঘৰ নং : ২২ বয়স : 36 লিঙ্গ : মহিলা	GPK0044966 ফটো উপলব্ধ
807 নাম : সৌৰভ গগৈ পিতাৰ নাম : প্ৰদীপ গগৈ ঘৰ নং : ২২ বয়স : 36 লিঙ্গ : পুৰুষ	GPK9541257 ফটো উপলব্ধ	808 নাম : শিখামণি গগৈ পিতাৰ নাম : প্ৰদীপ গগৈ ঘৰ নং : ২২ বয়স : 32 লিঙ্গ : মহিলা	GPK9541268 ফটো উপলব্ধ	809 নাম : বুলি মহন গগৈ স্বামীৰ নাম : যোগল গগৈ ঘৰ নং : ২২ বয়স : 32 লিঙ্গ : মহিলা	GPK0210807 ফটো উপলব্ধ
810 নাম : অমৰজীত গগৈ পিতাৰ নাম : প্ৰসন্ন গগৈ ঘৰ নং : ২২ বয়স : 31 লিঙ্গ : পুৰুষ	GPK0128645 ফটো উপলব্ধ	811 নাম : প্ৰণামিকা গগৈ স্বামীৰ নাম : অমৰজীত গগৈ ঘৰ নং : ২২ বয়স : 28 লিঙ্গ : মহিলা	GPK0128728 ফটো উপলব্ধ	812 নাম : গগন গগৈ পিতাৰ নাম : অমৃত গগৈ ঘৰ নং : ২৩ বয়স : 52 লিঙ্গ : পুৰুষ	GPK9540561 ফটো উপলব্ধ



813 নাম : আৰতি গগৈ স্বামীৰ নাম: গগন গগৈ ঘৰ নং : ২৩ বয়স : 50 লিঙ্গ : মহিলা	GPK9540572 ফটো উপলব্ধ	814 নাম : ত্ৰিদীপ গগৈ পিতাৰ নাম: পবন গগৈ ঘৰ নং : ২৩ক বয়স : 30 লিঙ্গ : পুৰুষ	GPK0129338 ফটো উপলব্ধ	815 নাম : পবন গগৈ পিতাৰ নাম: অমৃত গগৈ ঘৰ নং : ২৩ক বয়স : 46 লিঙ্গ : পুৰুষ	GPK9540607 ফটো উপলব্ধ
816 নাম : কৰবী গগৈ স্বামীৰ নাম: পবন গগৈ ঘৰ নং : ২৩ক বয়স : 44 লিঙ্গ : মহিলা	GPK9540618 ফটো উপলব্ধ	817 নাম : দিলীপ গগৈ পিতাৰ নাম: অমৃত গগৈ ঘৰ নং : ২৩খ বয়স : 42 লিঙ্গ : পুৰুষ	GPK9540629 ফটো উপলব্ধ	818 নাম : মিনালী গগৈ স্বামীৰ নাম: দিলীপ গগৈ ঘৰ নং : ২৩খ বয়স : 40 লিঙ্গ : মহিলা	GPK9540630 ফটো উপলব্ধ
819 নাম : লাহতি গগৈ পিতাৰ নাম: কান্তিৰাম গগৈ ঘৰ নং : ২৪ বয়স : 78 লিঙ্গ : পুৰুষ	GPK9540641 ফটো উপলব্ধ	820 নাম : সূৰ্য্যকান্তি গগৈ স্বামীৰ নাম: লাহতি গগৈ ঘৰ নং : ২৪ বয়স : 75 লিঙ্গ : মহিলা	GPK9540652 ফটো উপলব্ধ	821 নাম : বিতোপন গগৈ পিতাৰ নাম: লাহতি গগৈ ঘৰ নং : ২৪ বয়স : 39 লিঙ্গ : পুৰুষ	GPK9540696 ফটো উপলব্ধ
822 নাম : বিন ফুকন গগৈ স্বামীৰ নাম: বিতোপন গগৈ ঘৰ নং : ২৪ বয়স : 32 লিঙ্গ : মহিলা	GPK0049767 ফটো উপলব্ধ	823 নাম : নিতুল গগৈ পিতাৰ নাম: লাহতি গগৈ ঘৰ নং : ২৪ক বয়স : 46 লিঙ্গ : পুৰুষ	GPK9540674 ফটো উপলব্ধ	824 নাম : বাৰনালী মহন স্বামীৰ নাম: নিতুল গগৈ ঘৰ নং : ২৪ক বয়স : 45 লিঙ্গ : মহিলা	GPK9540685 ফটো উপলব্ধ
825 নাম : বাজাৰাম গড় পিতাৰ নাম: চৌহাংগু গড় ঘৰ নং : ২৫ বয়স : 60 লিঙ্গ : পুৰুষ	GPK9540709 ফটো উপলব্ধ	826 নাম : অনক গড় পিতাৰ নাম: বাজাৰাম গড় ঘৰ নং : ২৫ বয়স : 38 লিঙ্গ : পুৰুষ	GPK9540754 ফটো উপলব্ধ	827 নাম : নিলমণি গড় স্বামীৰ নাম: অনক গড় ঘৰ নং : ২৫ বয়স : 34 লিঙ্গ : মহিলা	GPK0051508 ফটো উপলব্ধ
828 নাম : বাবুল গড় পিতাৰ নাম: বাজাৰাম গড় ঘৰ নং : ২৫ক বয়স : 40 লিঙ্গ : পুৰুষ	GPK9540743 ফটো উপলব্ধ	829 নাম : মণি গড় স্বামীৰ নাম: বাবুল গড় ঘৰ নং : ২৫ক বয়স : 33 লিঙ্গ : মহিলা	GPK0051557 ফটো উপলব্ধ	830 নাম : দেবজিত গগৈ চিৰিং মাতৃৰ নাম: শেৰালি গগৈ ঘৰ নং : ২৬ বয়স : 40 লিঙ্গ : পুৰুষ	GPK9540787 ফটো উপলব্ধ
831 নাম : উষামণি গগৈ চিৰিং স্বামীৰ নাম: দেবজিত চিৰিং ঘৰ নং : ২৬ বয়স : 39 লিঙ্গ : মহিলা	GPK9541553 ফটো উপলব্ধ	832 নাম : মাইন গগৈ পিতাৰ নাম: পুলিন গগৈ ঘৰ নং : ২৬ বয়স : 23 লিঙ্গ : মহিলা	GPK1559533 ফটো উপলব্ধ	833 নাম : বাজীৰ চিৰিং পিতাৰ নাম: পূনা চিৰিং ঘৰ নং : ২৬ক বয়স : 42 লিঙ্গ : পুৰুষ	GPK9540776 ফটো উপলব্ধ
834 নাম : চিমাশ্ৰী কোঁৱৰ চিৰিং স্বামীৰ নাম: বাজীৰ চিৰিং ঘৰ নং : ২৬ক বয়স : 37 লিঙ্গ : মহিলা	GPK9541304 ফটো উপলব্ধ	835 নাম : মিন্টু গগৈ পিতাৰ নাম: পুলিন গগৈ ঘৰ নং : ২৬খ বয়স : 31 লিঙ্গ : পুৰুষ	GPK1326803 ফটো উপলব্ধ	836 নাম : মৌচুমী গগৈ দিহিঙ্গীয়া পিতাৰ নাম: পুলিন গগৈ ঘৰ নং : ২৬খ বয়স : 27 লিঙ্গ : মহিলা	GPK0286997 ফটো উপলব্ধ
837 নাম : প্ৰাঞ্জল গগৈ মাতৃৰ নাম: জনু গগৈ ঘৰ নং : ২৬খ বয়স : 26 লিঙ্গ : পুৰুষ	GPK0139055 ফটো উপলব্ধ	838 নাম : মণিকা চেতিয়া স্বামীৰ নাম: চৰণজিত চেতিয়া ঘৰ নং : ২৭ বয়স : 50 লিঙ্গ : মহিলা	GPK9540812 ফটো উপলব্ধ	839 নাম : দিপশিখা চেতিয়া পিতাৰ নাম: লক্ষ্মীহীৰা চেতিয়া ঘৰ নং : ২৭ বয়স : 37 লিঙ্গ : মহিলা	GPK9541575 ফটো উপলব্ধ
840 নাম : উমাকান্ত দিহিঙ্গীয়া পিতাৰ নাম: হেমকান্ত দিহিঙ্গীয়া ঘৰ নং : ২৮ বয়স : 75 লিঙ্গ : পুৰুষ	GPK9540823 ফটো উপলব্ধ	841 নাম : বমণী দিহিঙ্গীয়া স্বামীৰ নাম: উমাকান্ত দিহিঙ্গীয়া ঘৰ নং : ২৮ বয়স : 70 লিঙ্গ : মহিলা	GPK9540834 ফটো উপলব্ধ	842 নাম : জ্যোতিকা গগৈ পিতাৰ নাম: লাহতি ৰঞ্জন গগৈ ঘৰ নং : ২৮ বয়স : 50 লিঙ্গ : মহিলা	GPK0131409 ফটো উপলব্ধ



843 নাম : খাতৰাজ দিহিঙ্গীয়া পিতাৰ নাম: উমা দিহিঙ্গীয়া ঘৰ নং : ২৮ বয়স : 30 লিঙ্গ : পুৰুষ	GPK1326767 ফটো উপলব্ধ	844 নাম : খতিছ ফুকন মাতৃৰ নাম: জোতিকা ফুকন ঘৰ নং : ২৮ বয়স : 25 লিঙ্গ : পুৰুষ	GPK0203992 ফটো উপলব্ধ	845 নাম : নৰজ্যোতি দিহিঙ্গীয়া পিতাৰ নাম: উমাকান্ত দিহিঙ্গীয়া ঘৰ নং : ২৮ ক বয়স : 42 লিঙ্গ : পুৰুষ	GPK9540845 ফটো উপলব্ধ
846 নাম : পাপৰী দিহিঙ্গীয়া স্বামীৰ নাম: নৰজ্যোতি দিহিঙ্গীয়া ঘৰ নং : ২৮ ক বয়স : 39 লিঙ্গ : মহিলা	GPK0139568 ফটো উপলব্ধ	847 নাম : কমলা দিহিঙ্গীয়া পিতাৰ নাম: হেমকান্ত দিহিঙ্গীয়া ঘৰ নং : ২৯ বয়স : 65 লিঙ্গ : পুৰুষ	GPK9540878 ফটো উপলব্ধ	848 নাম : চম্পাৱতী দিহিঙ্গীয়া স্বামীৰ নাম: কমলা দিহিঙ্গীয়া ঘৰ নং : ২৯ বয়স : 60 লিঙ্গ : মহিলা	GPK9540889 ফটো উপলব্ধ
849 নাম : অনপম দিহিঙ্গীয়া পিতাৰ নাম: কমলা দিহিঙ্গীয়া ঘৰ নং : ২৯ বয়স : 41 লিঙ্গ : পুৰুষ	GPK1326756 ফটো উপলব্ধ	850 নাম : অপূৰ্ব দিহিঙ্গীয়া পিতাৰ নাম: কমলা দিহিঙ্গীয়া ঘৰ নং : ২৯ বয়স : 34 লিঙ্গ : পুৰুষ	GPK1326745 ফটো উপলব্ধ	851 নাম : মানৱজ্যোতি চেতিয়া মাতৃৰ নাম: মনিকা চেতিয়া ঘৰ নং : ২৯ বয়স : 27 লিঙ্গ : পুৰুষ	GPK0220806 ফটো উপলব্ধ
852 নাম : ডিম্পী বৰুৱা দিহিঙ্গীয়া স্বামীৰ নাম: অপূৰ্ব দিহিঙ্গীয়া ঘৰ নং : ২৯ বয়স : 27 লিঙ্গ : মহিলা	GPK0167932 ফটো উপলব্ধ	853 নাম : খগেন মহন পিতাৰ নাম: নবীন মহন ঘৰ নং : ৩০ বয়স : 72 লিঙ্গ : পুৰুষ	GPK9540903 ফটো উপলব্ধ	854 নাম : সুৰজ মহন পিতাৰ নাম: খগেন মহন ঘৰ নং : ৩০ বয়স : 48 লিঙ্গ : পুৰুষ	GPK9540925 ফটো উপলব্ধ
855 নাম : বিটু মহন পিতাৰ নাম: খগেন মহন ঘৰ নং : ৩০ বয়স : 40 লিঙ্গ : পুৰুষ	GPK9540947 ফটো উপলব্ধ	856 নাম : মোন গগৈ মহন স্বামীৰ নাম: বিটু মহন ঘৰ নং : ৩০ বয়স : 36 লিঙ্গ : মহিলা	GPK0061408 ফটো উপলব্ধ	857 নাম : প্ৰাৰ্থ মহন পিতাৰ নাম: খগেন মহন ঘৰ নং : ৩০ বয়স : 35 লিঙ্গ : পুৰুষ	GPK0061416 ফটো উপলব্ধ
858 নাম : ৰুবী মোহন পিতাৰ নাম: সুৰজ মহন ঘৰ নং : ৩০ ক বয়স : 34 লিঙ্গ : মহিলা	GPK1326881 ফটো উপলব্ধ	859 নাম : তিলক গগৈ পিতাৰ নাম: মহেন্দ্ৰ গগৈ ঘৰ নং : ৩১ বয়স : 60 লিঙ্গ : পুৰুষ	GPK9540958 ফটো উপলব্ধ	860 নাম : মীৰা গগৈ স্বামীৰ নাম: তিলক গগৈ ঘৰ নং : ৩১ বয়স : 55 লিঙ্গ : মহিলা	GPK9540969 ফটো উপলব্ধ
861 নাম : খগেন গগৈ পিতাৰ নাম: তিলক গগৈ ঘৰ নং : ৩১ বয়স : 35 লিঙ্গ : পুৰুষ	GPK0132498 ফটো উপলব্ধ	862 নাম : ভাগ্য গগৈ পিতাৰ নাম: তিলক গগৈ ঘৰ নং : ৩১ বয়স : 32 লিঙ্গ : পুৰুষ	GPK0132506 ফটো উপলব্ধ	863 নাম : বিনা পৰজা স্বামীৰ নাম: চৰণজিভ পৰজা ঘৰ নং : 32 বয়স : 26 লিঙ্গ : মহিলা	QGR0049387 ফটো উপলব্ধ
864 নাম : দিপ গগৈ পিতাৰ নাম: বাবুল গগৈ ঘৰ নং : ৩২খ বয়স : 27 লিঙ্গ : পুৰুষ	GPK0291856 ফটো উপলব্ধ	E 865 নাম : বাবুল গগৈ পিতাৰ নাম: মহেন্দ্ৰ গগৈ ঘৰ নং : ৩২খ বয়স : 56 লিঙ্গ : পুৰুষ	GPK9541008 ফটো উপলব্ধ	866 নাম : অনু গগৈ স্বামীৰ নাম: বাবুল গগৈ ঘৰ নং : ৩২খ বয়স : 54 লিঙ্গ : মহিলা	GPK9541019 ফটো উপলব্ধ
867 নাম : নন্দেশ্বৰ গগৈ মাতৃৰ নাম: সৰমাই গগৈ ঘৰ নং : ৩২ক বয়স : 43 লিঙ্গ : পুৰুষ	GPK9540992 ফটো উপলব্ধ	868 নাম : মহিনা গগৈ পিতাৰ নাম: মহেন্দ্ৰ গগৈ ঘৰ নং : ৩৩ বয়স : 58 লিঙ্গ : পুৰুষ	GPK9541020 ফটো উপলব্ধ	869 নাম : জিনা মনি গগৈ স্বামীৰ নাম: মহিনা গগৈ ঘৰ নং : ৩৩ বয়স : 56 লিঙ্গ : মহিলা	GPK9541031 ফটো উপলব্ধ
870 নাম : দীপমনি ফুকন গগৈ স্বামীৰ নাম: গিয়ানন্দ গগৈ ঘৰ নং : ৩৩ বয়স : 26 লিঙ্গ : মহিলা	GPK0208033 ফটো উপলব্ধ	871 নাম : বিপ্লৱ প্ৰজা পিতাৰ নাম: মনেশ্বৰ প্ৰজা ঘৰ নং : 33 বয়স : 23 লিঙ্গ : পুৰুষ	QGR0006098 ফটো উপলব্ধ	872 নাম : পূৰ্ণিমা গগৈ কোৱঁৰ স্বামীৰ নাম: মোহন গগৈ ঘৰ নং : ৩৫ক বয়স : 30 লিঙ্গ : মহিলা	GPK1326870 ফটো উপলব্ধ



873 নাম : শিৱকুমাৰ গড় পিতাৰ নাম: খগেন গড় ঘৰ নং : 41 বয়স : 21 লিঙ্গ : পুৰুষ	GPK1559301 ফটো উপলব্ধ	874 নাম : দিপালী বৰুৱা গগৈ পিতাৰ নাম: লোকনাথ গগৈ ঘৰ নং : 82 বয়স : 40 লিঙ্গ : মহিলা	GPK1326869 ফটো উপলব্ধ	875 নাম : মুন ৰাজপুত পিতাৰ নাম: ভিম ৰাজপুত ঘৰ নং : 84 বয়স : 52 লিঙ্গ : পুৰুষ	GPK1326734 ফটো উপলব্ধ
876 নাম : সোনমোনী কুমী স্বামীৰ নাম: বাৰেন কুমী ঘৰ নং : 58 বয়স : 20 লিঙ্গ : মহিলা	QGR0003665 ফটো উপলব্ধ	877 নাম : মিন ৰাজপুত মাতৃৰ নাম: দিপালী ৰাজপুত ঘৰ নং : 59 বয়স : 20 লিঙ্গ : মহিলা	QGR0006429 ফটো উপলব্ধ	878 নাম : দিপালী মুদি কুমী স্বামীৰ নাম: অতুল কুমী ঘৰ নং : 61 বয়স : 22 লিঙ্গ : মহিলা	QGR0046698 ফটো উপলব্ধ
879 নাম : কনক ভূমিজ পিতাৰ নাম: বিজয় ভূমিজ ঘৰ নং : 64 বয়স : 35 লিঙ্গ : পুৰুষ	QGR0006163 ফটো উপলব্ধ	880 নাম : তৰালি চাংমাই স্বামীৰ নাম: নবজ্যোতি চাংমাই ঘৰ নং : 70 বয়স : 22 লিঙ্গ : মহিলা	GPK1559319 ফটো উপলব্ধ	881 নাম : লক্ষী ভূমিজ স্বামীৰ নাম: অৰুণ ভূমিজ ঘৰ নং : 89 বয়স : 42 লিঙ্গ : মহিলা	GPK1326892 ফটো উপলব্ধ
882 নাম : অংকিতা গগৈ পিতাৰ নাম: প্ৰদীপ গগৈ ঘৰ নং : 89 বয়স : 21 লিঙ্গ : মহিলা	QGR0006205 ফটো উপলব্ধ	883 নাম : কৃষ্ণ কমল ডেকা বৰুৱা পিতাৰ নাম: আনন্দ ডেকা বৰুৱা ঘৰ নং : 90 বয়স : 36 লিঙ্গ : পুৰুষ	GPK9541597 ফটো উপলব্ধ	884 নাম : নিজমনি ডেকাবৰুৱা স্বামীৰ নাম: কৃষ্ণ কমল ডেকা বৰুৱা ঘৰ নং : 90 বয়স : 32 লিঙ্গ : মহিলা	GPK9541600 ফটো উপলব্ধ
885 নাম : পুতকন ভূমিজ পিতাৰ নাম: ৰাজু ভূমিজ ঘৰ নং : 93 বয়স : 25 লিঙ্গ : পুৰুষ	QGR0006148 ফটো উপলব্ধ	886 নাম : মহন কোঁৱৰ পিতাৰ নাম: অতুল কোঁৱৰ ঘৰ নং : 99 বয়স : 48 লিঙ্গ : পুৰুষ	GPK0111088 ফটো উপলব্ধ	887 নাম : চপ্পা কোঁৱৰ স্বামীৰ নাম: মহন কোঁৱৰ ঘৰ নং : 99 বয়স : 44 লিঙ্গ : মহিলা	GPK011138 ফটো উপলব্ধ
888 নাম : দিপজ্যোতি কোঁৱৰ পিতাৰ নাম: জগত কোঁৱৰ ঘৰ নং : 99 বয়স : 24 লিঙ্গ : পুৰুষ	GPK0366369 ফটো উপলব্ধ	889 নাম : জাহ্নবী কোঁৱৰ পিতাৰ নাম: জগত কোঁৱৰ ঘৰ নং : 99 বয়স : 21 লিঙ্গ : মহিলা	QGR0006262 ফটো উপলব্ধ	890 নাম : জিনো ফুল কোঁৱৰ স্বামীৰ নাম: লক্ষিকান্ত কোঁৱৰ ঘৰ নং : 100 বয়স : 31 লিঙ্গ : মহিলা	GPK0112037 ফটো উপলব্ধ
891 নাম : দীপ জ্যোতি গগৈ পিতাৰ নাম: দিতু গগৈ ঘৰ নং : 101 বয়স : 24 লিঙ্গ : পুৰুষ	GPK0368407 ফটো উপলব্ধ	892 নাম : দুৰ্গা গড় স্বামীৰ নাম: লক্ষীৰাম গড় ঘৰ নং : 102 বয়স : 55 লিঙ্গ : মহিলা	GPK1326916 ফটো উপলব্ধ	893 নাম : চালমনি গড় পিতাৰ নাম: লক্ষীৰাম গড় ঘৰ নং : 102 বয়স : 49 লিঙ্গ : মহিলা	GPK1326905 ফটো উপলব্ধ
894 নাম : জয়া গগৈ স্বামীৰ নাম: হুমেন্দ্ৰ গগৈ ঘৰ নং : 102 বয়স : 37 লিঙ্গ : মহিলা	GPK0138693 ফটো উপলব্ধ	895 নাম : কান্ত গড় মাতৃৰ নাম: শান্তী গড় ঘৰ নং : 103 বয়স : 50 লিঙ্গ : পুৰুষ	GPK1326698 ফটো উপলব্ধ	896 নাম : আনন্দ গড় পিতাৰ নাম: কান্ত গড় ঘৰ নং : 103 বয়স : 26 লিঙ্গ : পুৰুষ	GPK0208140 ফটো উপলব্ধ
897 নাম : মহি গড় পিতাৰ নাম: ধনী গড় ঘৰ নং : 103 বয়স : 38 লিঙ্গ : পুৰুষ	GPK9541280 ফটো উপলব্ধ	898 নাম : জোনালী গড় স্বামীৰ নাম: মহি গড় ঘৰ নং : 103 বয়স : 30 লিঙ্গ : মহিলা	GPK0003129 ফটো উপলব্ধ	899 নাম : চালামণি গড় স্বামীৰ নাম: কান্ত গড় ঘৰ নং : 103 বয়স : 40 লিঙ্গ : মহিলা	GPK1326701 ফটো উপলব্ধ
900 নাম : শেৱালি গড় স্বামীৰ নাম: জিতেন গড় ঘৰ নং : 103 বয়স : 35 লিঙ্গ : মহিলা	GPK1326687 ফটো উপলব্ধ	901 নাম : জানকী কৰোৱা স্বামীৰ নাম: নিগৰো কৰুৱা ঘৰ নং : 123 বয়স : 25 লিঙ্গ : মহিলা	GPK0417907 ফটো উপলব্ধ		



S	902	GPK9541086
নাম : মিনতি দাস স্বামীৰ নাম : হৰিসাধন দাস ঘৰ নং : 3 বয়স : 75 লিঙ্গ : মহিলা		
ফটো উপলব্ধ		

S	903	GPK9541097
নাম : বিকাশ দাস পিতাৰ নাম : হৰিসাধন দাস ঘৰ নং : 8 বয়স : 58 লিঙ্গ : পুৰুষ		
ফটো উপলব্ধ		

S	904	GPK9541100
নাম : ডলি দাস স্বামীৰ নাম : বিকাশ দাস ঘৰ নং : 8 বয়স : 50 লিঙ্গ : মহিলা		
ফটো উপলব্ধ		

S	905	GPK9541315
নাম : দিবাকৰ দাস পিতাৰ নাম : বিকাশ দাস ঘৰ নং : 8 বয়স : 34 লিঙ্গ : পুৰুষ		
ফটো উপলব্ধ		

S	906	GPK0167940
নাম : বিবেক দাস পিতাৰ নাম : বিকাশ দাস ঘৰ নং : 8 বয়স : 25 লিঙ্গ : পুৰুষ		
ফটো উপলব্ধ		

	907	GPK1567833
নাম : বাবু কুৰ্মী পিতাৰ নাম : কালিয়া কুৰ্মী ঘৰ নং : 166 বয়স : 28 লিঙ্গ : পুৰুষ		
ফটো উপলব্ধ		



908	2	GPK9240588	ফটো উপলব্ধ	909	1	QGR0140905	ফটো উপলব্ধ	910	3	QGR0142430	ফটো উপলব্ধ
<p>নাম : ৰেণু চাংমাই স্বামীৰ নাম: মহেন্দ্ৰ চাংমাই ঘৰ নং : 124 বয়স : 54 লিঙ্গ : মহিলা</p>				<p>নাম : আৰতী হেমৰম পিতাৰ নাম: হোনা হেমৰম ঘৰ নং : 8 বয়স : 19 লিঙ্গ : মহিলা</p>				<p>নাম : অৰূপ মোহন পিতাৰ নাম: মোহন কোঁৱৰ ঘৰ নং : 98 বয়স : 20 লিঙ্গ : পুৰুষ</p>			
911	2	QGR0144089	ফটো উপলব্ধ	912	2	QGR0144188	ফটো উপলব্ধ	913	1	QGR0155168	ফটো উপলব্ধ
<p>নাম : সঙ্গীতা হেমৰম অন্যান্য: সঞ্জুক হেমৰম ঘৰ নং : 6 বয়স : 18 লিঙ্গ : মহিলা</p>				<p>নাম : দেৱা কুমী পিতাৰ নাম: হিৰন কুমী ঘৰ নং : 58 বয়স : 21 লিঙ্গ : পুৰুষ</p>				<p>নাম : অজয় মিৰ্খা পিতাৰ নাম: বিমল মিৰ্খা ঘৰ নং : 17 বয়স : 19 লিঙ্গ : পুৰুষ</p>			
914	1	QGR0155192	ফটো উপলব্ধ	915	3	QGR0155242	ফটো উপলব্ধ	916	3	QGR0155283	ফটো উপলব্ধ
<p>নাম : পম্পী বৰাগোহাই গগৈ স্বামীৰ নাম: প্ৰাঞ্জল গগৈ ঘৰ নং : 26 বয়স : 21 লিঙ্গ : মহিলা</p>				<p>নাম : নৱজ্যোতি কোঁৱৰ পিতাৰ নাম: জগত কোঁৱৰ ঘৰ নং : 99 বয়স : 18 লিঙ্গ : পুৰুষ</p>				<p>নাম : তিলমনি কোঁৱৰ পিতাৰ নাম: জগত কোঁৱৰ ঘৰ নং : 99 বয়স : 18 লিঙ্গ : মহিলা</p>			
917	1	QGR0155317	ফটো উপলব্ধ	918	2	QGR0157511	ফটো উপলব্ধ	919	3	QGR0158493	ফটো উপলব্ধ
<p>নাম : অনজ মাছোৱা পিতাৰ নাম: মনু মাছোৱা ঘৰ নং : 14 বয়স : 25 লিঙ্গ : পুৰুষ</p>				<p>নাম : ৰঞ্জিত ৰঞ্জন সন্দিকৈ পিতাৰ নাম: বাবুল কুমাৰ সন্দিকৈ ঘৰ নং : 45 বয়স : 18 লিঙ্গ : পুৰুষ</p>				<p>নাম : হিমন্ত বৰুৱা পিতাৰ নাম: পিতাম্বৰ মোহন ঘৰ নং : 30 বয়স : 19 লিঙ্গ : পুৰুষ</p>			
920	3	QGR0158576	ফটো উপলব্ধ	921	2	QGR0161752	ফটো উপলব্ধ	922	2	QGR0161794	ফটো উপলব্ধ
<p>নাম : জানমনি বৰুৱা পিতাৰ নাম: পিতাম্বৰ বৰুৱা ঘৰ নং : 30 বয়স : 18 লিঙ্গ : মহিলা</p>				<p>নাম : প্ৰাঞ্জল ডেকা বৰুৱা পিতাৰ নাম: কৃষ্ণ কমল ডেকা বৰুৱা ঘৰ নং : 90 বয়স : 18 লিঙ্গ : পুৰুষ</p>				<p>নাম : হেমন্ত কোঁৱৰ পিতাৰ নাম: নিপেন কোঁৱৰ ঘৰ নং : 13 বয়স : 23 লিঙ্গ : পুৰুষ</p>			
923	3	QGR0162073	ফটো উপলব্ধ	924	2	QGR0162966	ফটো উপলব্ধ	925	3	QGR0163402	ফটো উপলব্ধ
<p>নাম : মৌচম গগৈ মাতৃৰ নাম: জয়া গগৈ ঘৰ নং : 102 বয়স : 18 লিঙ্গ : পুৰুষ</p>				<p>নাম : সঙ্গীতা মুদি অন্যান্য: কপিল মুদি ঘৰ নং : 41 বয়স : 18 লিঙ্গ : মহিলা</p>				<p>নাম : নৱজ্যোতি কোঁৱৰ পিতাৰ নাম: জগত কোঁৱৰ ঘৰ নং : 99 বয়স : 18 লিঙ্গ : পুৰুষ</p>			



926	2	QGR0170985
নাম : অংকুৰ গগৈ পিতাৰ নাম: প্ৰদীপ গগৈ ঘৰ নং : 89 বয়স : 18 লিঙ্গ : পুৰুষ		ফটো উপলব্ধ

927	2	QGR0170993
নাম : অংকিত গগৈ পিতাৰ নাম: প্ৰদীপ গগৈ ঘৰ নং : 89 বয়স : 18 লিঙ্গ : পুৰুষ		ফটো উপলব্ধ

928	2	QGR0171892
নাম : সোণামনি গোৱালা পিতাৰ নাম: ৰঞ্জিত গোৱালা ঘৰ নং : 65 বয়স : 18 লিঙ্গ : মহিলা		ফটো উপলব্ধ

ভোটাৰৰ সাৰাংশ							
A) ভোটাৰৰ সংখ্যা							
	তালিকাৰ প্ৰকাৰ	তালিকাৰ চিনাক্তকৰণ	ভোটাৰৰ সংখ্যা				
			পুৰুষ	মহিলা	ওয় লিঙ্গ	মুঠ	
I	মূল তালিকা	মূল তালিকা	বিশেষ সংশোধন, 2026 চনৰ পূৰ্বৰ 2025 চনৰ মূল তালিকাৰ লগত থকা সংযোজন সমূহ একত্ৰিতকৰণ কৰা তালিকা।	449	458	0	907
II	যোগ তালিকা	পৰিপূৰক 1	বিশেষ সংক্ষিপ্ত সংশোধন, 2026	11	7	0	18
		পৰিপূৰক 2	অনবিচ্ছিন্ন সংশোধন 2026	2	1	0	3
			মুঠ	13	8	0	21
III	বিয়োজন তালিকা	পৰিপূৰক 1	বিশেষ সংক্ষিপ্ত সংশোধন, 2026	20	21	0	41
		পৰিপূৰক 2	অনবিচ্ছিন্ন সংশোধন 2026	0	0	0	0
			মুঠ	20	21	0	41
IV	লিংগ ক্ষেত্ৰত পৰিবৰ্তনৰ বাবে পাৰ্থক্য			0	0	0	0
এই সংশোধনৰ পিছত ভোটাৰ তালিকাত ভোটাৰৰ মুঠ সংখ্যা (I+II-III+IV)				442	445	0	887

B) শুধৰনীৰ সংখ্যা		
তালিকাৰ প্ৰকাৰ	তালিকাৰ চিনাক্তকৰণ	শুধৰনীৰ সংখ্যা
পৰিপূৰক 1	বিশেষ সংক্ষিপ্ত সংশোধন, 2026	2
পৰিপূৰক 2	অনবিচ্ছিন্ন সংশোধন 2026	1
	মুঠ	3

নিৰ্বাচক পঞ্জীয়ন বিষয়াৰ স্বাক্ষৰ

E-মৃত, S-স্থানান্তৰিত/ বাসস্থান পৰিবৰ্তন, R-প্ৰতিলিপি, M-নিখোজ, Q-অযোগ্য