



ভোটাৰ তালিকা 2026 S03 অসম

বিধানসভা সমষ্টিৰ নম্বৰ, নাম আৰু সংৰক্ষণৰ স্থিতি : 95 - ডিমৌ (সাধাৰণ)		খণ্ড নং : 126																			
এই বিধানসভা সমষ্টিত কোন সংসদীয় সমষ্টিৰ অন্তৰ্গত তাৰ নম্বৰ, নাম আৰু সংৰক্ষণ স্থিতি : 14 - যোৰহাট (সাধাৰণ)																					
1. সংশোধনৰ বিৱৰণ																					
সংশোধনৰ বছৰ	2026	তালিকাৰ চিনাক্তকৰণ																			
ভিত্তি তাৰিখ	01-04-2026	বিশেষ সংশোধন, 2026 চনৰ পূৰ্বৰ 2025 চনৰ মূল তালিকাৰ লগত থকা সংযোজন সমূহ একত্ৰিতকৰণ কৰা তালিকা।																			
সংশোধনৰ প্ৰকাৰ	বিশেষ সংশোধন 2026																				
প্ৰকাশনৰ তাৰিখ	23-03-2026																				
2. খণ্ড আৰু ভোটগ্ৰহন কেন্দ্ৰৰ বিৱৰণ																					
খণ্ডৰ অন্তৰ্গত এলেকা সমূহৰ নম্বৰ আৰু নাম																					
1-কঠালবাৰী ভলুকাগুৰি	<table border="1" style="width: 100%; border-collapse: collapse;"> <tr> <td>মূল চহৰ/গাওঁ</td> <td>: ভলুকাগুৰি</td> </tr> <tr> <td>ৱাৰ্ড নং</td> <td>:</td> </tr> <tr> <td>ডাকঘৰ</td> <td>: ডিমৌ</td> </tr> <tr> <td>পুলিচ থানা</td> <td>: ডিমৌ</td> </tr> <tr> <td>ব্লক</td> <td>: ডিমৌ উন্নয়ন খণ্ড</td> </tr> <tr> <td>ৰাজহ চক্ৰ</td> <td>: ডিমৌ</td> </tr> <tr> <td>জিলা</td> <td>: শিৱসাগৰ</td> </tr> <tr> <td>পিনকোড</td> <td>: 785662</td> </tr> </table>					মূল চহৰ/গাওঁ	: ভলুকাগুৰি	ৱাৰ্ড নং	:	ডাকঘৰ	: ডিমৌ	পুলিচ থানা	: ডিমৌ	ব্লক	: ডিমৌ উন্নয়ন খণ্ড	ৰাজহ চক্ৰ	: ডিমৌ	জিলা	: শিৱসাগৰ	পিনকোড	: 785662
মূল চহৰ/গাওঁ						: ভলুকাগুৰি															
ৱাৰ্ড নং	:																				
ডাকঘৰ	: ডিমৌ																				
পুলিচ থানা	: ডিমৌ																				
ব্লক	: ডিমৌ উন্নয়ন খণ্ড																				
ৰাজহ চক্ৰ	: ডিমৌ																				
জিলা	: শিৱসাগৰ																				
পিনকোড	: 785662																				
2-কঠাল বাৰী																					
3. ভোটগ্ৰহন কেন্দ্ৰৰ বিৱৰণ																					
ভোটগ্ৰহন কেন্দ্ৰৰ নম্বৰ আৰু নাম :	ভোটগ্ৰহন কেন্দ্ৰৰ প্ৰকাৰ (পুৰুষ/মহিলা/সাধাৰণ)		সাধাৰণ																		
126 - থাওৰা বাগিচা জংলী লাইন এল পি স্কুল	খণ্ডৰ অন্তৰ্গত সহায়ক ভোটগ্ৰহন কেন্দ্ৰৰ সংখ্যা :		0																		
ভোটগ্ৰহন কেন্দ্ৰৰ ঠিকনা :																					
থাওৰা বাগান স্টাফ ক্লাবঘৰ, 1, ভলুকাগুৰি ডাকঘৰ-ডিমৌ জিলা-শিৱসাগৰ পিন-৭৮৫৬৬																					
4. ভোটাৰৰ সংখ্যা																					
আৰম্ভনি ক্ৰমিক নং	শেষ ক্ৰমিক নং	মুঠ ভোটাৰ																			
		পুৰুষ	মহিলা	৩য় লিঙ্গ	মুঠ																
1	810	349	338	0	687																

নিৰ্বাচক পঞ্জীয়ন বিষয়াৰ স্বাক্ষৰ

Nazri Naksha

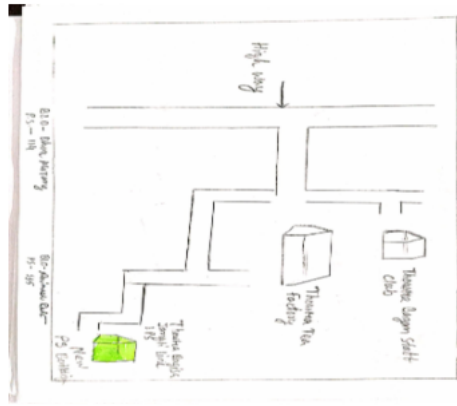

Google Map View



Polling Station Building Front View



ভোটগ্ৰন্থন কেন্দ্ৰৰ সন্মুখৰ দৃশ্য



Cad View

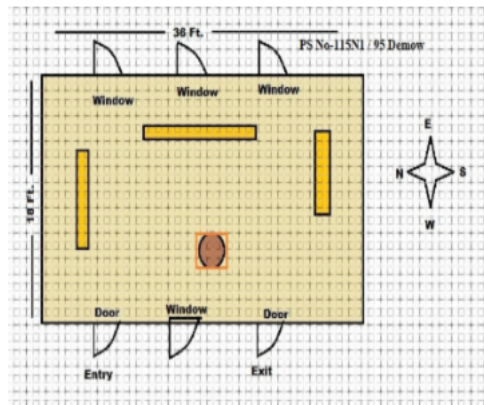

Key MAP View





1 নাম : লাডুৰাম চুপ্তী পিতাৰ নাম: মূৰুলী চুপ্তী ঘৰ নং : ১৬৭ বয়স : 65 লিঙ্গ : পুৰুষ	GPK9739393 ফটো উপলব্ধ	E 2 নাম : পাৰ্বতী চুপ্তী স্বামীৰ নাম: লাডুৰাম চুপ্তী ঘৰ নং : ১৬৭ বয়স : 55 লিঙ্গ : মহিলা	GPK9739406 ফটো উপলব্ধ	3 নাম : প্ৰদীপ চুপ্তী পিতাৰ নাম: লাডুৰাম চুপ্তী ঘৰ নং : ১৬৭ বয়স : 42 লিঙ্গ : পুৰুষ	GPK9739417 ফটো উপলব্ধ
4 নাম : সুশীলা চুপ্তী স্বামীৰ নাম: প্ৰদীপ চুপ্তী ঘৰ নং : ১৬৭ বয়স : 40 লিঙ্গ : মহিলা	GPK9739428 ফটো উপলব্ধ	5 নাম : শিৱা চুপ্তী পিতাৰ নাম: লাডুৰাম চুপ্তী ঘৰ নং : ১৬৭ বয়স : 27 লিঙ্গ : পুৰুষ	GPK0198143 ফটো উপলব্ধ	6 নাম : অনিতা চুপ্তী স্বামীৰ নাম: শিৱা চুপ্তী ঘৰ নং : ১৬৭ বয়স : 25 লিঙ্গ : মহিলা	GPK0195982 ফটো উপলব্ধ
7 নাম : পূজা চুপ্তী মাতৃৰ নাম: সুশীলা চুপ্তী ঘৰ নং : ১৬৭ বয়স : 25 লিঙ্গ : মহিলা	GPK0281121 ফটো উপলব্ধ	8 নাম : জগদিশ চুপ্তী পিতাৰ নাম: প্ৰদীপ চুপ্তী ঘৰ নং : 167 বয়স : 21 লিঙ্গ : পুৰুষ	GPK1553056 ফটো উপলব্ধ	E 9 নাম : মঙ্গল প্ৰজা পিতাৰ নাম: ৰামপ্ৰসাদ প্ৰজা ঘৰ নং : ১৬৮ বয়স : 75 লিঙ্গ : পুৰুষ	GPK9739439 ফটো উপলব্ধ
10 নাম : লীলা প্ৰজা স্বামীৰ নাম: ৰমেন প্ৰজা ঘৰ নং : ১৬৮ বয়স : 40 লিঙ্গ : মহিলা	GPK9739451 ফটো উপলব্ধ	11 নাম : বুস্যা প্ৰজা পিতাৰ নাম: ৰবিন প্ৰজা ঘৰ নং : ১৬৮ বয়স : 31 লিঙ্গ : মহিলা	GPK0322628 ফটো উপলব্ধ	12 নাম : জানকী প্ৰজা স্বামীৰ নাম: মাচু প্ৰজা ঘৰ নং : ১৬৯ বয়স : 65 লিঙ্গ : মহিলা	GPK9739508 ফটো উপলব্ধ
E 13 নাম : নৰ্চমা প্ৰজা স্বামীৰ নাম: বিতেন প্ৰজা ঘৰ নং : ১৬৯ বয়স : 55 লিঙ্গ : মহিলা	GPK9739520 ফটো উপলব্ধ	E 14 নাম : সুনীতা প্ৰজা পিতাৰ নাম: মাচু প্ৰজা ঘৰ নং : ১৬৯ বয়স : 41 লিঙ্গ : মহিলা	GPK9739531 ফটো উপলব্ধ	15 নাম : ভাদৰী প্ৰজা মাতৃৰ নাম: জানকী প্ৰজা ঘৰ নং : ১৬৯ বয়স : 39 লিঙ্গ : মহিলা	GPK0197178 ফটো উপলব্ধ
E 16 নাম : লোকনাথ মুৰাৰী পিতাৰ নাম: চমৰা মুৰাৰী ঘৰ নং : ১৭০ বয়স : 65 লিঙ্গ : পুৰুষ	GPK9739553 ফটো উপলব্ধ	E 17 নাম : ৰাধিকা মুৰাৰী স্বামীৰ নাম: লোকনাথ মুৰাৰী ঘৰ নং : ১৭০ বয়স : 60 লিঙ্গ : মহিলা	GPK9739564 ফটো উপলব্ধ	S 18 নাম : জীতেন মুৰাৰী পিতাৰ নাম: লোকনাথ মুৰাৰী ঘৰ নং : ১৭০ বয়স : 42 লিঙ্গ : পুৰুষ	GPK9739575 ফটো উপলব্ধ
E 19 নাম : নখীৰাম মুৰাৰী পিতাৰ নাম: লোকনাথ মুৰাৰী ঘৰ নং : ১৭০ বয়স : 40 লিঙ্গ : পুৰুষ	GPK1327113 ফটো উপলব্ধ	20 নাম : পুষ্পা মুৰাৰী অন্যান্য: লোকনাথ মুৰাৰী ঘৰ নং : ১৭০ বয়স : 38 লিঙ্গ : মহিলা	GPK1327497 ফটো উপলব্ধ	21 নাম : তুলসী মুৰাৰী অন্যান্য: কুমুদ মুৰাৰী ঘৰ নং : ১৭১ বয়স : 64 লিঙ্গ : মহিলা	GPK0198119 ফটো উপলব্ধ
22 নাম : চিলগা মুৰাৰী পিতাৰ নাম: চমৰা মুৰাৰী ঘৰ নং : ১৭১ বয়স : 62 লিঙ্গ : পুৰুষ	GPK9739586 ফটো উপলব্ধ	23 নাম : অঞ্জলী মুৰাৰী স্বামীৰ নাম: চিলগা মুৰাৰী ঘৰ নং : ১৭১ বয়স : 58 লিঙ্গ : মহিলা	GPK9739597 ফটো উপলব্ধ	24 নাম : সুৰেশ মুৰাৰী পিতাৰ নাম: চিলগা মুৰাৰী ঘৰ নং : ১৭১ বয়স : 36 লিঙ্গ : পুৰুষ	GPK1327168 ফটো উপলব্ধ
25 নাম : পৰী মুৰাৰী অন্যান্য: সুৰেশ মুৰাৰী ঘৰ নং : ১৭১ বয়স : 34 লিঙ্গ : মহিলা	GPK1327555 ফটো উপলব্ধ	26 নাম : সঞ্জয় মুৰাৰী পিতাৰ নাম: চিলগা মুৰাৰী ঘৰ নং : ১৭১ বয়স : 33 লিঙ্গ : পুৰুষ	GPK1327157 ফটো উপলব্ধ	27 নাম : অকচয় মুৰাৰী পিতাৰ নাম: চিলগা মুৰাৰী ঘৰ নং : ১৭১ বয়স : 30 লিঙ্গ : পুৰুষ	GPK0198259 ফটো উপলব্ধ
28 নাম : অনিতা মুৰাৰী স্বামীৰ নাম: সঞ্জয় মুৰাৰী ঘৰ নং : ১৭১ বয়স : 29 লিঙ্গ : মহিলা	GPK0198317 ফটো উপলব্ধ	S 29 নাম : পূজা মুণ্ডা পিতাৰ নাম: কুমুদ মুৰাৰী ঘৰ নং : ১৭১ বয়স : 126 লিঙ্গ : মহিলা	GPK0198416 ফটো উপলব্ধ	E 30 নাম : অভিৰাম মুণ্ডা পিতাৰ নাম: কুমুদ মুৰাৰী ঘৰ নং : ১৭১ বয়স : 27 লিঙ্গ : পুৰুষ	GPK0198457 ফটো উপলব্ধ



<p>S 31</p> <p>নাম : লখিমী মুড়াৰী পিতাৰ নাম: চিলগা মুড়াৰী ঘৰ নং : ১৭১ বয়স : ২৭ লিঙ্গ : মহিলা</p> <p>ফটো উপলব্ধ</p> <p>GPK0198465</p>	<p>32</p> <p>নাম : ধৰমন মুড়াৰী পিতাৰ নাম: চিলগা মুড়াৰী ঘৰ নং : ১৭১ বয়স : ২৬ লিঙ্গ : পুৰুষ</p> <p>ফটো উপলব্ধ</p> <p>GPK0480012</p>	<p>33</p> <p>নাম : স্বৰস্বতী মুৰাৰী পিতাৰ নাম: চিলগা মুৰাৰী ঘৰ নং : ১৭১ বয়স : ২৩ লিঙ্গ : মহিলা</p> <p>ফটো উপলব্ধ</p> <p>GPK0480020</p>
<p>34</p> <p>নাম : অংশু মুৰাৰী স্বামীৰ নাম: অক্ষয় মুৰাৰী ঘৰ নং : ১৭১ বয়স : ২৩ লিঙ্গ : মহিলা</p> <p>ফটো উপলব্ধ</p> <p>GPK0529388</p>	<p>35</p> <p>নাম : গোপাল পাণ্ডৱ পিতাৰ নাম: নইনা পাণ্ডৱ ঘৰ নং : ১৭২ বয়স : ৬০ লিঙ্গ : পুৰুষ</p> <p>ফটো উপলব্ধ</p> <p>GPK0155309</p>	<p>36</p> <p>নাম : লাচিত পাণ্ডৱ পিতাৰ নাম: টেটেঙ্গা পাণ্ডৱ ঘৰ নং : ১৭২ বয়স : ৬০ লিঙ্গ : পুৰুষ</p> <p>ফটো উপলব্ধ</p> <p>GPK9739600</p>
<p>37</p> <p>নাম : চুমী পাণ্ডৱ অন্যান্য: গোপাল পাণ্ডৱ ঘৰ নং : ১৭২ বয়স : ৫৯ লিঙ্গ : মহিলা</p> <p>ফটো উপলব্ধ</p> <p>GPK0198515</p>	<p>38</p> <p>নাম : পাবতী পাণ্ডৱ স্বামীৰ নাম: লাচিত পাণ্ডৱ ঘৰ নং : ১৭২ বয়স : ৫৫ লিঙ্গ : মহিলা</p> <p>ফটো উপলব্ধ</p> <p>GPK9739611</p>	<p>39</p> <p>নাম : যুগেশ পাণ্ডৱ পিতাৰ নাম: লাচিত পাণ্ডৱ ঘৰ নং : ১৭২ বয়স : ৩২ লিঙ্গ : পুৰুষ</p> <p>ফটো উপলব্ধ</p> <p>GPK1327066</p>
<p>40</p> <p>নাম : শংকৰ পাণ্ডৱ পিতাৰ নাম: লাচিত পাণ্ডৱ ঘৰ নং : ১৭২ বয়স : ৩১ লিঙ্গ : পুৰুষ</p> <p>ফটো উপলব্ধ</p> <p>GPK0275008</p>	<p>41</p> <p>নাম : আশা পাণ্ডৱ স্বামীৰ নাম: শংকৰ পাণ্ডৱ ঘৰ নং : ১৭২ বয়স : ২৯ লিঙ্গ : মহিলা</p> <p>ফটো উপলব্ধ</p> <p>GPK0275099</p>	<p>42</p> <p>নাম : গীতা পাণ্ডৱ স্বামীৰ নাম: যোগেশ পাণ্ডৱ ঘৰ নং : ১৭২ বয়স : ২৯ লিঙ্গ : মহিলা</p> <p>ফটো উপলব্ধ</p> <p>GPK0316752</p>
<p>43</p> <p>নাম : গীতাজলী পাণ্ডৱ পিতাৰ নাম: লাচিত পাণ্ডৱ ঘৰ নং : ১৭২ বয়স : ২৮ লিঙ্গ : মহিলা</p> <p>ফটো উপলব্ধ</p> <p>GPK1552777</p>	<p>44</p> <p>নাম : লীলেশ্বৰী পাণ্ডৱ পিতাৰ নাম: টেটেঙ্গা পাণ্ডৱ ঘৰ নং : ১৭৩ বয়স : ৬৩ লিঙ্গ : মহিলা</p> <p>ফটো উপলব্ধ</p> <p>GPK9739622</p>	<p>45</p> <p>নাম : অৰুন কুমাৰ মাতৃৰ নাম: জ্যোত্স্না কুমাৰ ঘৰ নং : ১৭৪ বয়স : ৪২ লিঙ্গ : পুৰুষ</p> <p>ফটো উপলব্ধ</p> <p>GPK1327022</p>
<p>46</p> <p>নাম : এলিছা কুমাৰ স্বামীৰ নাম: অৰুন কুমাৰ ঘৰ নং : ১৭৪ বয়স : ৩৫ লিঙ্গ : মহিলা</p> <p>ফটো উপলব্ধ</p> <p>GPK1327317</p>	<p># 47</p> <p>নাম : বেবিকা কুমাৰ স্বামীৰ নাম: চলোমন কুমাৰ ঘৰ নং : ১৭৪ বয়স : ২৬ লিঙ্গ : মহিলা</p> <p>ফটো উপলব্ধ</p> <p>GPK0316653</p>	<p>E 48</p> <p>নাম : চালমী তপ স্বামীৰ নাম: ফিলিপ তপ ঘৰ নং : ১৭৫ বয়স : ৩৭ লিঙ্গ : মহিলা</p> <p>ফটো উপলব্ধ</p> <p>GPK9739666</p>
<p>49</p> <p>নাম : ইয়ুপ তপ পিতাৰ নাম: ফিলিপ তপ ঘৰ নং : ১৭৫ বয়স : ৬০ লিঙ্গ : পুৰুষ</p> <p>ফটো উপলব্ধ</p> <p>GPK9739677</p>	<p>50</p> <p>নাম : মালতী তপ স্বামীৰ নাম: ইয়ুপ তপ ঘৰ নং : ১৭৫ বয়স : ৫৫ লিঙ্গ : মহিলা</p> <p>ফটো উপলব্ধ</p> <p>GPK9739688</p>	<p>51</p> <p>নাম : নিকদিন তপ পিতাৰ নাম: ইউপ তপ ঘৰ নং : ১৭৫ বয়স : ৪১ লিঙ্গ : পুৰুষ</p> <p>ফটো উপলব্ধ</p> <p>GPK0199265</p>
<p>52</p> <p>নাম : বৰষা তপ অন্যান্য: ইউপ তপ ঘৰ নং : ১৭৫ বয়স : ৩৯ লিঙ্গ : মহিলা</p> <p>ফটো উপলব্ধ</p> <p>GPK0199299</p>	<p>S 53</p> <p>নাম : নিৰু তপ পিতাৰ নাম: ইয়ুপ তপ ঘৰ নং : ১৭৫ বয়স : ৪১ লিঙ্গ : মহিলা</p> <p>ফটো উপলব্ধ</p> <p>GPK0275669</p>	<p>S 54</p> <p>নাম : মেৰিনা তপ পিতাৰ নাম: ইউপ তপ ঘৰ নং : ১৭৫ বয়স : ২৫ লিঙ্গ : মহিলা</p> <p>ফটো উপলব্ধ</p> <p>GPK1562164</p>
<p>55</p> <p>নাম : আমুচ টপ পিতাৰ নাম: ইয়ুপ টপ ঘৰ নং : ১৭৫ বয়স : ২৩ লিঙ্গ : পুৰুষ</p> <p>ফটো উপলব্ধ</p> <p>GPK0470310</p>	<p>56</p> <p>নাম : মহেশ কৈৰী পিতাৰ নাম: কৈলাশ কৈৰী ঘৰ নং : ১৭৬ বয়স : ৫০ লিঙ্গ : পুৰুষ</p> <p>ফটো উপলব্ধ</p> <p>GPK9739699</p>	<p>57</p> <p>নাম : মহাবীৰ কৈৰী পিতাৰ নাম: কৈলাশ কৈৰী ঘৰ নং : ১৭৬ বয়স : ৪২ লিঙ্গ : পুৰুষ</p> <p>ফটো উপলব্ধ</p> <p>GPK9739713</p>
<p>58</p> <p>নাম : শিৱনাথ কৈৰী পিতাৰ নাম: কৈলাশ কৈৰী ঘৰ নং : ১৭৬ বয়স : ৩৮ লিঙ্গ : পুৰুষ</p> <p>ফটো উপলব্ধ</p> <p>GPK9739724</p>	<p>59</p> <p>নাম : পূজা কৈৰী স্বামীৰ নাম: মহাবীৰ কৈৰী ঘৰ নং : ১৭৬ বয়স : ২৯ লিঙ্গ : মহিলা</p> <p>ফটো উপলব্ধ</p> <p>GPK0275909</p>	<p>60</p> <p>নাম : সঞ্জীৱ কৈৰী পিতাৰ নাম: মহেশ কৈৰী ঘৰ নং : ১৭৬ বয়স : ১৯ লিঙ্গ : পুৰুষ</p> <p>ফটো উপলব্ধ</p> <p>QGR0080358</p>



বিধানসভা সমষ্টিৰ নম্বৰ আৰু নাম : 95-ডিমৌ
অংশৰ নম্বৰ আৰু নাম : 1-কঠালবাৰী ভলুকাণ্ডি

61 নাম : দেবন্তী কৈৰী স্বামীৰ নাম : মহেশ কৈৰী ঘৰ নং : ১৭৬ক বয়স : 47 লিঙ্গ : মহিলা	GPK9739702 ফটো উপলব্ধ	62 নাম : সংগীতা কৈৰী স্বামীৰ নাম : শিৱনাথ কৈৰী ঘৰ নং : ১৭৬ বয়স : 33 লিঙ্গ : মহিলা	GPK9741586 ফটো উপলব্ধ	63 নাম : সুনীল ৰাজবংশী পিতাৰ নাম : লুথুৰ ৰাজবংশী ঘৰ নং : ১৭৭ বয়স : 49 লিঙ্গ : পুৰুষ	GPK9739768 ফটো উপলব্ধ
64 নাম : মনেশ্বৰ ৰাজবংশী পিতাৰ নাম : গুলেশ ৰাজবংশী ঘৰ নং : ১৭৭ বয়স : 46 লিঙ্গ : পুৰুষ	GPK9739746 ফটো উপলব্ধ	65 নাম : মিলি ৰাজবংশী স্বামীৰ নাম : সুনীল ৰাজবংশী ঘৰ নং : ১৭৭ বয়স : 41 লিঙ্গ : মহিলা	GPK9739779 ফটো উপলব্ধ	66 নাম : বীণা ৰাজবংশী স্বামীৰ নাম : মনেশ্বৰ ৰাজবংশী ঘৰ নং : ১৭৭ বয়স : 40 লিঙ্গ : মহিলা	GPK9739757 ফটো উপলব্ধ
67 নাম : বিমলা ৰাজবংশী স্বামীৰ নাম : বিৰছা ৰাজবংশী ঘৰ নং : ১৭৮ বয়স : 70 লিঙ্গ : মহিলা	GPK9739804 ফটো উপলব্ধ	S 68 নাম : যোগেশ ৰাজবংশী পিতাৰ নাম : বিৰছা ৰাজবংশী ঘৰ নং : ১৭৮ বয়স : 44 লিঙ্গ : পুৰুষ	GPK9739815 ফটো উপলব্ধ	# 69 নাম : সঞ্জীৱ ৰাজবংশী পিতাৰ নাম : বিৰছা ৰাজবংশী ঘৰ নং : 178 বয়স : 38 লিঙ্গ : পুৰুষ	GPK9739826 ফটো উপলব্ধ
70 নাম : বিকাশ ৰাজবংশী পিতাৰ নাম : বিৰছা ৰাজবংশী ঘৰ নং : ১৭৮ বয়স : 37 লিঙ্গ : পুৰুষ	GPK0199638 ফটো উপলব্ধ	# 71 নাম : ছনিতা ৰাজবংশী স্বামীৰ নাম : বিকাশ ৰাজবংশী ঘৰ নং : ১৭৮ বয়স : 35 লিঙ্গ : মহিলা	GPK0199646 ফটো উপলব্ধ	# 72 নাম : নোৱামী ৰাজবংশী স্বামীৰ নাম : সঞ্জীৱ ৰাজবংশী ঘৰ নং : 178 বয়স : 35 লিঙ্গ : মহিলা	GPK9739780 ফটো উপলব্ধ
#2 73 নাম : বিংকু ডেকা অন্যান্য : বিজয় ডেকা ঘৰ নং : 195 বয়স : 35 লিঙ্গ : পুৰুষ	GPK9741451 ফটো উপলব্ধ	74 নাম : থাৰবেল ৰাজবংশী পিতাৰ নাম : বিৰছা ৰাজবংশী ঘৰ নং : ১৭৮ বয়স : 32 লিঙ্গ : পুৰুষ	GPK0199869 ফটো উপলব্ধ	75 নাম : ৰজমেরী ৰাজবংশী পিতাৰ নাম : বিৰছা ৰাজবংশী ঘৰ নং : ১৭৮ বয়স : 27 লিঙ্গ : মহিলা	GPK0281360 ফটো উপলব্ধ
76 নাম : অজয় খুস্তান পিতাৰ নাম : বিৰছা ৰাজবংশী খুস্তান ঘৰ নং : ১৭৮ বয়স : 26 লিঙ্গ : পুৰুষ	GPK0323691 ফটো উপলব্ধ	S 77 নাম : শান্তী মুন্দা অন্যান্য : চাওনা মুন্দা ঘৰ নং : ১৭৯ বয়স : 72 লিঙ্গ : মহিলা	GPK1327237 ফটো উপলব্ধ	78 নাম : মনোজ মুণ্ডা পিতাৰ নাম : চাওনা মুণ্ডা ঘৰ নং : ১৭৯ বয়স : 42 লিঙ্গ : পুৰুষ	GPK9739848 ফটো উপলব্ধ
79 নাম : সঞ্জয় মুণ্ডা পিতাৰ নাম : চাওনা মুণ্ডা ঘৰ নং : ১৭৯ বয়স : 39 লিঙ্গ : পুৰুষ	GPK9739859 ফটো উপলব্ধ	80 নাম : সুৰজ মুন্দা অন্যান্য : চাওনা মুন্দা ঘৰ নং : ১৭৯ বয়স : 38 লিঙ্গ : পুৰুষ	GPK1326983 ফটো উপলব্ধ	81 নাম : চুমী মুন্দা স্বামীৰ নাম : মনোজ মুন্দা ঘৰ নং : ১৭৯ বয়স : 36 লিঙ্গ : মহিলা	GPK1327511 ফটো উপলব্ধ
82 নাম : প্ৰদীপ মুণ্ডা পিতাৰ নাম : চাওনা মুণ্ডা ঘৰ নং : ১৭৯ বয়স : 36 লিঙ্গ : পুৰুষ	GPK9741462 ফটো উপলব্ধ	83 নাম : অনিতা মুন্দা স্বামীৰ নাম : সঞ্জয় মুন্দা ঘৰ নং : ১৭৯ বয়স : 32 লিঙ্গ : মহিলা	GPK1327431 ফটো উপলব্ধ	84 নাম : কালারতী মুণ্ডা স্বামীৰ নাম : সুৰজ মুণ্ডা ঘৰ নং : ১৭৯ বয়স : 31 লিঙ্গ : মহিলা	GPK0480087 ফটো উপলব্ধ
85 নাম : অৰুণ ভূমিজ পিতাৰ নাম : মঙ্গল ভূমিজ ঘৰ নং : ১৮০ বয়স : 65 লিঙ্গ : পুৰুষ	GPK9739860 ফটো উপলব্ধ	86 নাম : লক্ষীমণি ভূমিজ স্বামীৰ নাম : অৰুণ ভূমিজ ঘৰ নং : ১৮০ বয়স : 55 লিঙ্গ : মহিলা	GPK9739871 ফটো উপলব্ধ	87 নাম : মহেশ ভূমিজ পিতাৰ নাম : চামু ভূমিজ ঘৰ নং : ১৮১ বয়স : 50 লিঙ্গ : পুৰুষ	GPK9739882 ফটো উপলব্ধ
88 নাম : চম্পা ভূমিজ স্বামীৰ নাম : মহেশ ভূমিজ ঘৰ নং : ১৮১ বয়স : 47 লিঙ্গ : মহিলা	GPK9739893 ফটো উপলব্ধ	E 89 নাম : চক্ৰেশ্বৰ ডেকা পিতাৰ নাম : অন্নন্ত ডেকা ঘৰ নং : ১৮২ বয়স : 80 লিঙ্গ : পুৰুষ	GPK9739906 ফটো উপলব্ধ	90 নাম : বিনন্দ ডেকা পিতাৰ নাম : চক্ৰেশ্বৰ ডেকা ঘৰ নং : ১৮২ বয়স : 47 লিঙ্গ : পুৰুষ	GPK9739917 ফটো উপলব্ধ



91 নাম : নয়নমণি ডেকা স্বামীৰ নাম: বিনন্দ ডেকা ঘৰ নং : ১৮২ বয়স : 40 লিঙ্গ : মহিলা	GPK9739939 ফটো উপলব্ধ	92 নাম : মামণি ডেকা স্বামীৰ নাম: অমূল্য ডেকা ঘৰ নং : ১৮৪ বয়স : 43 লিঙ্গ : মহিলা	GPK9739962 ফটো উপলব্ধ	S 93 নাম : নিভা ডেকা পিতাৰ নাম: অমূল্য ডেকা ঘৰ নং : 184 বয়স : 23 লিঙ্গ : মহিলা	GPK1569789 ফটো উপলব্ধ
94 নাম : সবিতা ডেকা স্বামীৰ নাম: গণেশ ডেকা ঘৰ নং : ১৮৫ বয়স : 63 লিঙ্গ : মহিলা	GPK9739973 ফটো উপলব্ধ	95 নাম : চন্দন ডেকা পিতাৰ নাম: গণেশ ডেকা ঘৰ নং : ১৮৫ বয়স : 36 লিঙ্গ : পুৰুষ	GPK9740005 ফটো উপলব্ধ	96 নাম : গীতমনি বৰুৱা ডেকা স্বামীৰ নাম: চন্দন ডেকা ঘৰ নং : ১৮৫ বয়স : 32 লিঙ্গ : মহিলা	GPK0124628 ফটো উপলব্ধ
97 নাম : প্রশান্ত ডেকা পিতাৰ নাম: গণেশ ডেকা ঘৰ নং : ১৮৫ বয়স : 40 লিঙ্গ : পুৰুষ	GPK9739995 ফটো উপলব্ধ	98 নাম : লখেশ্বৰ ডেকা পিতাৰ নাম: কামিনী ডেকা ঘৰ নং : ১৮৬ বয়স : 65 লিঙ্গ : পুৰুষ	GPK9740038 ফটো উপলব্ধ	99 নাম : দেবয়ানী ডেকা স্বামীৰ নাম: লখেশ্বৰ ডেকা ঘৰ নং : ১৮৬ বয়স : 55 লিঙ্গ : মহিলা	GPK9740049 ফটো উপলব্ধ
S 100 নাম : বিম্পী ডেকা পিতাৰ নাম: লখেশ্বৰ ডেকা ঘৰ নং : ১৮৬ বয়স : 33 লিঙ্গ : মহিলা	GPK9740027 ফটো উপলব্ধ	101 নাম : পম্পী ডেকা পিতাৰ নাম: লখেশ্বৰ ডেকা ঘৰ নং : 186 বয়স : 24 লিঙ্গ : মহিলা	GPK1563097 ফটো উপলব্ধ	102 নাম : মধুসিতা ডেকা পিতাৰ নাম: লখেশ্বৰ ডেকা ঘৰ নং : 186 বয়স : 22 লিঙ্গ : মহিলা	GPK1562214 ফটো উপলব্ধ
103 নাম : দেবাৰী মুদী স্বামীৰ নাম: গাৰ্গী মুদী ঘৰ নং : ১৮৯ বয়স : 60 লিঙ্গ : মহিলা	GPK9740072 ফটো উপলব্ধ	104 নাম : বিজয় মুদী পিতাৰ নাম: জিগা মুদী ঘৰ নং : ১৮৯ বয়স : 48 লিঙ্গ : পুৰুষ	GPK0156588 ফটো উপলব্ধ	105 নাম : পদুমী মুদী স্বামীৰ নাম: বিজয় মুদী ঘৰ নং : ১৮৯ বয়স : 43 লিঙ্গ : মহিলা	GPK0156596 ফটো উপলব্ধ
S 106 নাম : উন্নতী তাতী পিতাৰ নাম: ধননজয় তাতী ঘৰ নং : ১৮৯ বয়স : 32 লিঙ্গ : মহিলা	GPK1327362 ফটো উপলব্ধ	107 নাম : কল্যান তাতী পিতাৰ নাম: ধননজয় তাতী ঘৰ নং : ১৮৯ বয়স : 30 লিঙ্গ : পুৰুষ	GPK1327180 ফটো উপলব্ধ	108 নাম : নেপালী মুদী পিতাৰ নাম: জীতু কানিয়া ঘৰ নং : ১৯০ বয়স : 57 লিঙ্গ : পুৰুষ	GPK9740094 ফটো উপলব্ধ
109 নাম : আঘনী মুদী স্বামীৰ নাম: নেপালী মুদী ঘৰ নং : ১৯০ বয়স : 50 লিঙ্গ : মহিলা	GPK9740107 ফটো উপলব্ধ	110 নাম : কালিচৰণ মুদী পিতাৰ নাম: জীতু কানিয়া ঘৰ নং : ১৯১ বয়স : 55 লিঙ্গ : পুৰুষ	GPK9740118 ফটো উপলব্ধ	111 নাম : জনো মুদী স্বামীৰ নাম: কালিচৰণ মুদী ঘৰ নং : ১৯১ বয়স : 50 লিঙ্গ : মহিলা	GPK9740129 ফটো উপলব্ধ
112 নাম : কেশৰী মুদী পিতাৰ নাম: পেতু মুদী ঘৰ নং : ১৯২ বয়স : 55 লিঙ্গ : মহিলা	GPK9740130 ফটো উপলব্ধ	113 নাম : ৰীতা মুদী পিতাৰ নাম: পেতু মুদী ঘৰ নং : ১৯২ বয়স : 52 লিঙ্গ : মহিলা	GPK9740141 ফটো উপলব্ধ	114 নাম : টুমটুমি মুদী স্বামীৰ নাম: লক্ষীৰাম মুদী ঘৰ নং : ১৯৩ বয়স : 75 লিঙ্গ : মহিলা	GPK9740163 ফটো উপলব্ধ
115 নাম : চনু মুদী পিতাৰ নাম: লক্ষীৰাম মুদী ঘৰ নং : ১৯৩ বয়স : 30 লিঙ্গ : পুৰুষ	GPK0324426 ফটো উপলব্ধ	# 116 নাম : নিকিতা মুদী স্বামীৰ নাম: চনু মুদী ঘৰ নং : ১৯৩ বয়স : 28 লিঙ্গ : মহিলা	GPK0324459 ফটো উপলব্ধ	117 নাম : ৰামবাহাদুৰ ছেত্ৰী পিতাৰ নাম: হৰিবাহাদুৰ ছেত্ৰী ঘৰ নং : ১৯৪ বয়স : 77 লিঙ্গ : পুৰুষ	GPK9740174 ফটো উপলব্ধ
118 নাম : পদুমমায়া ছেত্ৰী স্বামীৰ নাম: ৰামবাহাদুৰ ছেত্ৰী ঘৰ নং : ১৯৪ বয়স : 68 লিঙ্গ : মহিলা	GPK9740185 ফটো উপলব্ধ	119 নাম : চেৰ বাহাদুৰ ছেত্ৰী পিতাৰ নাম: কৰ্ণ বাহাদুৰ ছেত্ৰী ঘৰ নং : ১৯৪ বয়স : 56 লিঙ্গ : পুৰুষ	GPK9741520 ফটো উপলব্ধ	120 নাম : নিৰ্মলা ছেত্ৰী স্বামীৰ নাম: শেৰবাহাদুৰ ছেত্ৰী ঘৰ নং : ১৯৪ বয়স : 42 লিঙ্গ : মহিলা	GPK9741531 ফটো উপলব্ধ



121 নাম : দীপক ছেত্ৰী পিতাৰ নাম: ৰামবাহাদুৰ ছেত্ৰী ঘৰ নং : ১৯৪ বয়স : 40 লিঙ্গ : পুৰুষ	GPK9740209 ফটো উপলব্ধ	122 নাম : দুৰ্গামায়া ছেত্ৰী স্বামীৰ নাম: দিপক ছেত্ৰী ঘৰ নং : ১৯৪ বয়স : 38 লিঙ্গ : মহিলা	GPK9740210 ফটো উপলব্ধ	123 নাম : বিজয় ডেকা পিতাৰ নাম: কামিনীকান্ত ডেকা ঘৰ নং : ১৯৫ বয়স : 66 লিঙ্গ : পুৰুষ	GPK9740221 ফটো উপলব্ধ
124 নাম : নিৰদা ডেকা স্বামীৰ নাম: বিজয় ডেকা ঘৰ নং : ১৯৫ বয়স : 55 লিঙ্গ : মহিলা	GPK9740232 ফটো উপলব্ধ	125 নাম : জীতু ডেকা পিতাৰ নাম: বিজয় ডেকা ঘৰ নং : ১৯৫ বয়স : 38 লিঙ্গ : পুৰুষ	GPK9740243 ফটো উপলব্ধ	126 নাম : প্ৰাঞ্জল ডেকা পিতাৰ নাম: বিজয় ডেকা ঘৰ নং : ১৯৫ বয়স : 36 লিঙ্গ : পুৰুষ	GPK9740254 ফটো উপলব্ধ
127 নাম : মুনমী চৌধুৰী অন্যান্য: জিতু ডেকা ঘৰ নং : ১৯৫ বয়স : 34 লিঙ্গ : মহিলা	GPK9741439 ফটো উপলব্ধ	128 নাম : নীহা ডেকা স্বামীৰ নাম: প্ৰাঞ্জল ডেকা ঘৰ নং : ১৯৫ বয়স : 32 লিঙ্গ : মহিলা	GPK1327271 ফটো উপলব্ধ	129 নাম : জুনালি ডেকা স্বামীৰ নাম: বিংকু ডেকা ঘৰ নং : 195 বয়স : 29 লিঙ্গ : মহিলা	QGR0107169 ফটো উপলব্ধ
R 130 নাম : জোনালী ডেকা পিতাৰ নাম: খগেশ্বৰ ডেকা ঘৰ নং : 195 বয়স : 28 লিঙ্গ : মহিলা	MVF0004598 ফটো উপলব্ধ	131 নাম : অনিল বৰুৱা অন্যান্য: কমলী দেৱী ঘৰ নং : ১৯৬ বয়স : 59 লিঙ্গ : পুৰুষ	GPK0324566 ফটো উপলব্ধ	132 নাম : কমলী দেৱী স্বামীৰ নাম: দুলাহা সিং ঘৰ নং : ১৯৬ বয়স : 55 লিঙ্গ : মহিলা	GPK9740276 ফটো উপলব্ধ
# 133 নাম : জয়ন্ত ডেকা পিতাৰ নাম: গণেশ ডেকা ঘৰ নং : 185 বয়স : 42 লিঙ্গ : পুৰুষ	GPK9739984 ফটো উপলব্ধ	134 নাম : চন্দন বৰুৱা পিতাৰ নাম: অনিল বৰুৱা ঘৰ নং : ১৯৬ বয়স : 29 লিঙ্গ : পুৰুষ	GPK0324657 ফটো উপলব্ধ	135 নাম : মুনী বৰুৱা পিতাৰ নাম: অনিল বৰুৱা ঘৰ নং : ১৯৬ বয়স : 28 লিঙ্গ : মহিলা	GPK0324616 ফটো উপলব্ধ
136 নাম : ঘাছিৰাম তাঁতী পিতাৰ নাম: ভুবচা তাঁতী ঘৰ নং : ১৯৭ বয়স : 65 লিঙ্গ : পুৰুষ	GPK9740301 ফটো উপলব্ধ	137 নাম : জিনা তাঁতি স্বামীৰ নাম: ঘাছিৰাম তাঁতি ঘৰ নং : 197 বয়স : 44 লিঙ্গ : মহিলা	GPK0510065 ফটো উপলব্ধ	138 নাম : লক্ষীন্দৰ তাঁতী পিতাৰ নাম: ঘাছিৰাম তাঁতী ঘৰ নং : ১৯৭ বয়স : 39 লিঙ্গ : পুৰুষ	GPK9740323 ফটো উপলব্ধ
139 নাম : ৰতন তাঁতী পিতাৰ নাম: ঘাছিৰাম তাঁতী ঘৰ নং : ১৯৭ বয়স : 36 লিঙ্গ : পুৰুষ	GPK0334870 ফটো উপলব্ধ	140 নাম : বিৰশমণি মাৰি স্বামীৰ নাম: নুৰ মাৰি ঘৰ নং : ১৯৭ বয়স : 34 লিঙ্গ : মহিলা	GPK0324699 ফটো উপলব্ধ	141 নাম : মুনী তাঁতী স্বামীৰ নাম: ৰতন তাঁতী ঘৰ নং : ১৯৭ বয়স : 32 লিঙ্গ : মহিলা	GPK0335034 ফটো উপলব্ধ
S 142 নাম : গীতা মাৰি পিতাৰ নাম: যুগল মাৰি ঘৰ নং : ২০০ বয়স : 31 লিঙ্গ : মহিলা	GPK0206839 ফটো উপলব্ধ	S 143 নাম : ৰীতা মাৰি পিতাৰ নাম: যুগল মাৰি ঘৰ নং : ২০০ বয়স : 29 লিঙ্গ : মহিলা	GPK0206847 ফটো উপলব্ধ	144 নাম : মনেশ্বৰ মাৰি পিতাৰ নাম: যুগল মাৰি ঘৰ নং : ২০০ বয়স : 27 লিঙ্গ : পুৰুষ	GPK0206888 ফটো উপলব্ধ
145 নাম : চুটু মাৰি পিতাৰ নাম: চমৰা মাৰি ঘৰ নং : ২০১ বয়স : 65 লিঙ্গ : পুৰুষ	GPK9740390 ফটো উপলব্ধ	R 146 নাম : হেমন্তী মাৰি স্বামীৰ নাম: চুটু মাৰি ঘৰ নং : ২০১ বয়স : 58 লিঙ্গ : মহিলা	GPK9740403 ফটো উপলব্ধ	147 নাম : হেমন্তী মাৰি স্বামীৰ নাম: চুটু মাৰি ঘৰ নং : ২০১ বয়স : 50 লিঙ্গ : মহিলা	GPK0198051 ফটো উপলব্ধ
148 নাম : নুৰ মাৰি পিতাৰ নাম: চুটু মাৰি ঘৰ নং : ২০১ বয়স : 44 লিঙ্গ : পুৰুষ	GPK9740414 ফটো উপলব্ধ	# 149 নাম : ৰশমণি মাৰি স্বামীৰ নাম: বিকি মাৰি ঘৰ নং : ২০১ বয়স : 34 লিঙ্গ : মহিলা	GPK0324996 ফটো উপলব্ধ	S 150 নাম : লক্ষীমণী মাৰি পিতাৰ নাম: চুটু মাৰি ঘৰ নং : ২০১ বয়স : 33 লিঙ্গ : মহিলা	GPK9740425 ফটো উপলব্ধ



151 নাম : অজয় কিচক পিতাৰ নাম: চুটু মাৰ্বি ঘৰ নং : ২০১ বয়স : 29 লিঙ্গ : পুৰুষ	GPK0325027 ফটো উপলব্ধ	152 নাম : বিকি মাৰ্বী পিতাৰ নাম: চুটু মাৰ্বি ঘৰ নং : ২০১ বয়স : 28 লিঙ্গ : পুৰুষ	GPK0325068 ফটো উপলব্ধ	S 153 নাম : প্ৰীতি মাৰ্বি পিতাৰ নাম: চুটু মাৰ্বি ঘৰ নং : ২০১ বয়স : 23 লিঙ্গ : মহিলা	GPK0417162 ফটো উপলব্ধ
154 নাম : জুবিন মাৰ্বি পিতাৰ নাম: চুটু মাৰ্বি ঘৰ নং : 201 বয়স : 21 লিঙ্গ : পুৰুষ	QGR0003707 ফটো উপলব্ধ	155 নাম : শুভ মাৰ্বি স্বামীৰ নাম: চুটি মাৰ্বি ঘৰ নং : 202 বয়স : 67 লিঙ্গ : মহিলা	GPK9740458 ফটো উপলব্ধ	156 নাম : মণিকান্ত হেমৰাম পিতাৰ নাম: চুটু হেমৰাম ঘৰ নং : ২০২ বয়স : 46 লিঙ্গ : পুৰুষ	GPK9740469 ফটো উপলব্ধ
157 নাম : নবকান্ত মাৰ্বি পিতাৰ নাম: চুটু মাৰ্বি ঘৰ নং : ২০২ বয়স : 40 লিঙ্গ : পুৰুষ	GPK9740481 ফটো উপলব্ধ	158 নাম : ৰুমিকা মাৰ্বি স্বামীৰ নাম: নবকান্ত মাৰ্বি ঘৰ নং : ২০২ বয়স : 36 লিঙ্গ : মহিলা	GPK9740505 ফটো উপলব্ধ	159 নাম : অনিতা মাৰ্বি পিতাৰ নাম: চুটু মাৰ্বি ঘৰ নং : ২০২ বয়স : 34 লিঙ্গ : মহিলা	GPK9740436 ফটো উপলব্ধ
160 নাম : ফুলেশ্বৰী মাৰ্বি স্বামীৰ নাম: চুটু মাৰ্বি ঘৰ নং : ২০৩ বয়স : 60 লিঙ্গ : মহিলা	GPK9740516 ফটো উপলব্ধ	# 161 নাম : গীতা মুখা পিতাৰ নাম: চুটি মাৰ্বী ঘৰ নং : 202 বয়স : 47 লিঙ্গ : মহিলা	GPK0194274 ফটো উপলব্ধ	162 নাম : ৰবিন চৰেন অন্যান্য: চুটু চৰেন ঘৰ নং : ২০৩ বয়স : 44 লিঙ্গ : পুৰুষ	GPK0207316 ফটো উপলব্ধ
163 নাম : দুৰ্গামণি মাৰ্বি চৰেন পিতাৰ নাম: ৰবিন চৰেন ঘৰ নং : ২০৩ বয়স : 40 লিঙ্গ : মহিলা	GPK9740527 ফটো উপলব্ধ	164 নাম : তিলক হেমৰম পিতাৰ নাম: মৃত চুটি হেমৰম ঘৰ নং : 203 বয়স : 39 লিঙ্গ : পুৰুষ	GPK0194282 ফটো উপলব্ধ	R 165 নাম : সৰুধণি মাৰ্বি স্বামীৰ নাম: কংকা মাৰ্বি ঘৰ নং : ২০৪ বয়স : 87 লিঙ্গ : মহিলা	GPK9740549 ফটো উপলব্ধ
166 নাম : ৰঞ্জিত মাৰ্বি পিতাৰ নাম: কংকা মাৰ্বি ঘৰ নং : ২০৪ বয়স : 55 লিঙ্গ : পুৰুষ	GPK9740538 ফটো উপলব্ধ	167 নাম : পুৰী মাৰ্বী স্বামীৰ নাম: ৰঞ্জিত মাৰ্বী ঘৰ নং : ২০৪ বয়স : 48 লিঙ্গ : মহিলা	GPK0195834 ফটো উপলব্ধ	168 নাম : সৰুধণি মাৰ্বি স্বামীৰ নাম: কংকা মাৰ্বি ঘৰ নং : ২০৪ বয়স : 47 লিঙ্গ : মহিলা	GPK0198101 ফটো উপলব্ধ
169 নাম : বিপ্লৱ মাৰ্বি পিতাৰ নাম: ৰঞ্জিত মাৰ্বি ঘৰ নং : ২০৪ বয়স : 26 লিঙ্গ : পুৰুষ	GPK0282202 ফটো উপলব্ধ	170 নাম : দেৱজিত মাৰ্বি পিতাৰ নাম: ৰঞ্জিত মাৰ্বি ঘৰ নং : ২০৪ বয়স : 25 লিঙ্গ : পুৰুষ	GPK0281584 ফটো উপলব্ধ	171 নাম : ৰেখা চৰেন মাৰ্বি স্বামীৰ নাম: দেৱজিত মাৰ্বি ঘৰ নং : 204 বয়স : 25 লিঙ্গ : মহিলা	GPK0443911 ফটো উপলব্ধ
172 নাম : চুনিতা মাৰ্বি স্বামীৰ নাম: বিপ্লৱ মাৰ্বি ঘৰ নং : 204 বয়স : 23 লিঙ্গ : মহিলা	GPK0486134 ফটো উপলব্ধ	173 নাম : সীতাৰাম মাচোবা পিতাৰ নাম: বোধন মাচোবা ঘৰ নং : ২০৫ বয়স : 70 লিঙ্গ : পুৰুষ	GPK9740561 ফটো উপলব্ধ	174 নাম : হেমা মাচোবা স্বামীৰ নাম: সীতাৰাম মাচোবা ঘৰ নং : ২০৫ বয়স : 65 লিঙ্গ : মহিলা	GPK9740572 ফটো উপলব্ধ
S 175 নাম : চমাৰী মাছোৱা পিতাৰ নাম: চিতাৰাম মাছোৱা ঘৰ নং : 205 বয়স : 23 লিঙ্গ : মহিলা	GPK1553114 ফটো উপলব্ধ	176 নাম : ৰাম প্ৰজা পিতাৰ নাম: লক্ষীৰাম প্ৰজা ঘৰ নং : ২০৬ বয়স : 65 লিঙ্গ : পুৰুষ	GPK0435842 ফটো উপলব্ধ	E 177 নাম : ফুলমণী প্ৰজা স্বামীৰ নাম: ৰাম প্ৰজা ঘৰ নং : ২০৬ বয়স : 60 লিঙ্গ : মহিলা	GPK0435644 ফটো উপলব্ধ
R 178 নাম : মাইনী প্ৰজা পিতাৰ নাম: লক্ষীৰাম প্ৰজা ঘৰ নং : ২০৬ বয়স : 48 লিঙ্গ : মহিলা	GPK9740607 ফটো উপলব্ধ	179 নাম : মাইনী প্ৰজা স্বামীৰ নাম: কাতিক প্ৰজা ঘৰ নং : ২০৬ বয়স : 48 লিঙ্গ : মহিলা	GPK0435628 ফটো উপলব্ধ	180 নাম : অমিৰ মাছোৱা পিতাৰ নাম: দেবাৰু মাছোৱা ঘৰ নং : ২০৭ বয়স : 35 লিঙ্গ : পুৰুষ	GPK0110833 ফটো উপলব্ধ



181 নাম : বুট মাছোৱা পিতাৰ নাম: দেবাৰু মাছোৱা ঘৰ নং : ২০৭ বয়স : 34 লিঙ্গ : পুৰুষ	GPK0110874 ফটো উপলব্ধ	182 নাম : কামেশ্বৰী মাছোৱা স্বামীৰ নাম: অমিৰ মাছোৱা ঘৰ নং : ২০৭ বয়স : 33 লিঙ্গ : মহিলা	GPK0111054 ফটো উপলব্ধ	183 নাম : জোনালী মাছোৱা স্বামীৰ নাম: বুট মাছোৱা ঘৰ নং : ২০৭ বয়স : 30 লিঙ্গ : মহিলা	GPK0111013 ফটো উপলব্ধ
184 নাম : মাট মাছোৱা স্বামীৰ নাম: অমিৰ মাছোৱা ঘৰ নং : ২০৭ বয়স : 26 লিঙ্গ : মহিলা	GPK0280933 ফটো উপলব্ধ	185 নাম : মন মাছোৱা পিতাৰ নাম: স্বৰ্গীয় দেবাৰু মাছোৱা ঘৰ নং : ২০৭ ক বয়স : 24 লিঙ্গ : পুৰুষ	QGR0126540 ফটো উপলব্ধ	R 186 নাম : হীৰামণি মাজি স্বামীৰ নাম: বাপু মাজি ঘৰ নং : ২০৮ বয়স : 45 লিঙ্গ : মহিলা	GPK9740652 ফটো উপলব্ধ
187 নাম : হীৰামণি মাজি স্বামীৰ নাম: বাপু মাজি ঘৰ নং : ২০৮ বয়স : 45 লিঙ্গ : মহিলা	GPK0435651 ফটো উপলব্ধ	188 নাম : বধু মাৰি পিতাৰ নাম: লেতৰ মাৰি ঘৰ নং : ২০৮ বয়স : 36 লিঙ্গ : পুৰুষ	GPK9740663 ফটো উপলব্ধ	189 নাম : অছিনি মাৰি স্বামীৰ নাম: মধু মাৰি ঘৰ নং : ২০৮ বয়স : 28 লিঙ্গ : মহিলা	GPK0368274 ফটো উপলব্ধ
E 190 নাম : নবিন প্রজা পিতাৰ নাম: আমৰু প্রজা ঘৰ নং : ২০৯ বয়স : 69 লিঙ্গ : পুৰুষ	GPK0208298 ফটো উপলব্ধ	191 নাম : সঞ্জয় প্রজা পিতাৰ নাম: ৰামকৃষ্ণ প্রজা ঘৰ নং : ২০৯ বয়স : 60 লিঙ্গ : পুৰুষ	GPK9740685 ফটো উপলব্ধ	192 নাম : ৰীণা প্রজা স্বামীৰ নাম: সঞ্জয় প্রজা ঘৰ নং : ২০৯ বয়স : 55 লিঙ্গ : মহিলা	GPK9740696 ফটো উপলব্ধ
193 নাম : নাচমা প্রজা স্বামীৰ নাম: গোপাল প্রজা ঘৰ নং : ২০৯ বয়স : 48 লিঙ্গ : মহিলা	GPK0323782 ফটো উপলব্ধ	R 194 নাম : জয়মতী প্রজা স্বামীৰ নাম: বিনুদ প্রজা ঘৰ নং : ২০৯ বয়স : 46 লিঙ্গ : মহিলা	GPK9741688 ফটো উপলব্ধ	195 নাম : জয়মতী পৰজা স্বামীৰ নাম: বিনোদ পৰজা ঘৰ নং : ২০৯ বয়স : 46 লিঙ্গ : মহিলা	GPK0335331 ফটো উপলব্ধ
R 196 নাম : বিনুদ প্রজা পিতাৰ নাম: নবীন প্রজা ঘৰ নং : ২০৯ বয়স : 45 লিঙ্গ : পুৰুষ	GPK9741677 ফটো উপলব্ধ	197 নাম : বিনোদ পৰজা পিতাৰ নাম: নবীন পৰজা ঘৰ নং : ২০৯ বয়স : 44 লিঙ্গ : পুৰুষ	GPK0335364 ফটো উপলব্ধ	R 198 নাম : অজয় প্রজা পিতাৰ নাম: সঞ্জয় প্রজা ঘৰ নং : ২০৯ বয়স : 27 লিঙ্গ : পুৰুষ	GPK0140665 ফটো উপলব্ধ
199 নাম : অজয় প্রজা পিতাৰ নাম: সঞ্জয় প্রজা ঘৰ নং : ২০৯ বয়স : 26 লিঙ্গ : পুৰুষ	GPK0196162 ফটো উপলব্ধ	S 200 নাম : পূজা পৰজা পিতাৰ নাম: সঞ্জয় প্রজা ঘৰ নং : ২০৯ বয়স : 22 লিঙ্গ : মহিলা	QGR0091777 ফটো উপলব্ধ	201 নাম : ৰুহিনী পৰজা পিতাৰ নাম: বিনোদ পৰজা ঘৰ নং : ২০৯ বয়স : 19 লিঙ্গ : মহিলা	QGR0125377 ফটো উপলব্ধ
202 নাম : প্ৰমিলা প্রজা স্বামীৰ নাম: ৰামকৃষ্ণ প্রজা ঘৰ নং : ২১০ বয়স : 57 লিঙ্গ : মহিলা	GPK9741519 ফটো উপলব্ধ	203 নাম : ৰঞ্জিত প্রজা পিতাৰ নাম: ৰামকৃষ্ণ প্রজা ঘৰ নং : ২১০ বয়স : 55 লিঙ্গ : পুৰুষ	GPK9740709 ফটো উপলব্ধ	204 নাম : মনীকা পৰজা স্বামীৰ নাম: চুম পৰজা ঘৰ নং : ২১০ বয়স : 35 লিঙ্গ : মহিলা	GPK0435636 ফটো উপলব্ধ
R 205 নাম : অংগদ প্রজা অন্যান্য: ৰঞ্জিত প্রজা ঘৰ নং : ২১০ বয়স : 33 লিঙ্গ : পুৰুষ	GPK9740721 ফটো উপলব্ধ	206 নাম : অংগদ প্রজা পিতাৰ নাম: ভক্ত প্রজা ঘৰ নং : ২১০ বয়স : 33 লিঙ্গ : পুৰুষ	GPK0435818 ফটো উপলব্ধ	E 207 নাম : জমুনা প্রজা স্বামীৰ নাম: অংগদ প্রজা ঘৰ নং : ২১০ বয়স : 31 লিঙ্গ : মহিলা	GPK0193391 ফটো উপলব্ধ
208 নাম : বিমল প্রজা পিতাৰ নাম: ভক্ত প্রজা ঘৰ নং : ২১০ বয়স : 28 লিঙ্গ : পুৰুষ	GPK0140350 ফটো উপলব্ধ	209 নাম : চুনিল প্রজা পিতাৰ নাম: ৰঞ্জিত প্রজা ঘৰ নং : ২১০ বয়স : 22 লিঙ্গ : পুৰুষ	GPK0495812 ফটো উপলব্ধ	210 নাম : সুহাগী মাৰি স্বামীৰ নাম: মহন মাৰি ঘৰ নং : ২১১ বয়স : 75 লিঙ্গ : মহিলা	GPK9740743 ফটো উপলব্ধ



211 নাম : সৰু মাজি পিতাৰ নাম: মোহন মাজি ঘৰ নং : ২১১ বয়স : 35 লিঙ্গ : পুৰুষ	GPK9740754 ফটো উপলব্ধ	212 নাম : প্ৰিয়া মাৰি স্বামীৰ নাম: সৰু মাৰি ঘৰ নং : ২১১ বয়স : 35 লিঙ্গ : মহিলা	GPK0325639 ফটো উপলব্ধ	213 নাম : সুকদেও মাৰি পিতাৰ নাম: লক্ষণ মাৰি ঘৰ নং : ২১২ বয়স : 60 লিঙ্গ : পুৰুষ	GPK9740765 ফটো উপলব্ধ
214 নাম : বীণা মাৰি স্বামীৰ নাম: সুকদেও মাৰি ঘৰ নং : ২১২ বয়স : 56 লিঙ্গ : মহিলা	GPK9740776 ফটো উপলব্ধ	215 নাম : সুবন মাৰি অন্যান্য: সুকদেউ মাৰি ঘৰ নং : ২১২ বয়স : 38 লিঙ্গ : পুৰুষ	GPK1327191 ফটো উপলব্ধ	216 নাম : অনিমা মাৰি অন্যান্য: সুকদেও মাৰি ঘৰ নং : ২১২ বয়স : 37 লিঙ্গ : মহিলা	GPK1327646 ফটো উপলব্ধ
217 নাম : বুকমা মাৰি স্বামীৰ নাম: সুবন মাৰি ঘৰ নং : 212 বয়স : 23 লিঙ্গ : মহিলা	GPK0510081 ফটো উপলব্ধ	218 নাম : চানিয়াৰ মাৰি স্বামীৰ নাম: ভিগৰাম মাৰি ঘৰ নং : 213 বয়স : 68 লিঙ্গ : মহিলা	QGR0101170 ফটো উপলব্ধ	R 219 নাম : বতনচৰেণ মাৰি পিতাৰ নাম: পট মাৰি ঘৰ নং : ২১৩ বয়স : 67 লিঙ্গ : পুৰুষ	GPK9740798 ফটো উপলব্ধ
220 নাম : বতন চৰেণ পিতাৰ নাম: চমৰা চৰেণ ঘৰ নং : ২১৩ বয়স : 67 লিঙ্গ : পুৰুষ	GPK0435693 ফটো উপলব্ধ	R 221 নাম : বৃপা মাৰি স্বামীৰ নাম: বতনচৰেণ মাৰি ঘৰ নং : ২১৩ বয়স : 62 লিঙ্গ : মহিলা	GPK9740801 ফটো উপলব্ধ	222 নাম : বৃপা চৰেণ স্বামীৰ নাম: বতন চৰেণ ঘৰ নং : ২১৩ বয়স : 53 লিঙ্গ : মহিলা	GPK0435701 ফটো উপলব্ধ
223 নাম : যুগনোচৰেণ মাৰি পিতাৰ নাম: বতনচৰেণ মাৰি ঘৰ নং : ২১৩ বয়স : 48 লিঙ্গ : পুৰুষ	GPK9740812 ফটো উপলব্ধ	R 224 নাম : মনোচৰেণ মাৰি পিতাৰ নাম: বতনচৰেণ মাৰি ঘৰ নং : ২১৩ বয়স : 38 লিঙ্গ : পুৰুষ	GPK9740823 ফটো উপলব্ধ	225 নাম : মুন চৰেণ পিতাৰ নাম: বতন চৰেণ ঘৰ নং : ২১৩ বয়স : 38 লিঙ্গ : পুৰুষ	GPK0435792 ফটো উপলব্ধ
R 226 নাম : চাবিনা চৰেণ স্বামীৰ নাম: মুন চৰেণ মাৰি ঘৰ নং : ২১৩ বয়স : 33 লিঙ্গ : মহিলা	GPK0128009 ফটো উপলব্ধ	227 নাম : চাবিনা চৰেণ স্বামীৰ নাম: মুন চৰেণ ঘৰ নং : ২১৩ বয়স : 33 লিঙ্গ : মহিলা	GPK0435669 ফটো উপলব্ধ	S 228 নাম : গঙ্গামণি মাৰি পিতাৰ নাম: পট মাৰি ঘৰ নং : ২১৪ বয়স : 62 লিঙ্গ : মহিলা	GPK9740878 ফটো উপলব্ধ
S 229 নাম : শ্যামল হেমৰম মাতৃৰ নাম: গঙ্গামণি মাৰি ঘৰ নং : ২১৪ বয়স : 31 লিঙ্গ : পুৰুষ	GPK0128066 ফটো উপলব্ধ	230 নাম : গৌৰৱ কৰুৱা পিতাৰ নাম: প্ৰকাশ কৰুৱা ঘৰ নং : ২১৬ বয়স : 27 লিঙ্গ : পুৰুষ	GPK0316463 ফটো উপলব্ধ	231 নাম : পাৰ্বতী কৰুৱা স্বামীৰ নাম: গৌৰৱ কৰুৱা ঘৰ নং : ২১৬ বয়স : 25 লিঙ্গ : মহিলা	GPK0316513 ফটো উপলব্ধ
232 নাম : গণেশ কৰুৱা পিতাৰ নাম: কান্দি কৰুৱা ঘৰ নং : ২১৭ বয়স : 55 লিঙ্গ : পুৰুষ	GPK9740925 ফটো উপলব্ধ	233 নাম : মহেশ কৰুৱা পিতাৰ নাম: গণেশ কৰুৱা ঘৰ নং : ২১৭ বয়স : 27 লিঙ্গ : পুৰুষ	GPK0316620 ফটো উপলব্ধ	S 234 নাম : পাৰ্বতী কৰুৱা পিতাৰ নাম: গণেশ কৰুৱা ঘৰ নং : ২১৭ বয়স : 27 লিঙ্গ : মহিলা	QGR0076430 ফটো উপলব্ধ
235 নাম : সুখীৰাম মুদী পিতাৰ নাম: ভুবন মুদী ঘৰ নং : ২১৮ বয়স : 50 লিঙ্গ : পুৰুষ	GPK9740947 ফটো উপলব্ধ	236 নাম : বন্তী মুদী স্বামীৰ নাম: সুখীৰাম মুদী ঘৰ নং : ২১৮ বয়স : 45 লিঙ্গ : মহিলা	GPK9740958 ফটো উপলব্ধ	237 নাম : সঙ্গীতা হেমৰম পিতাৰ নাম: অতুল হেমৰম ঘৰ নং : ২১৮ বয়স : 27 লিঙ্গ : মহিলা	GPK0193532 ফটো উপলব্ধ
238 নাম : মংল কৰুৱা অন্যান্য: ৰাজেন কৰুৱা ঘৰ নং : ২১৯ বয়স : 33 লিঙ্গ : পুৰুষ	GPK1327135 ফটো উপলব্ধ	239 নাম : মংগল পাণ্ডে পিতাৰ নাম: ৰাজেন পাণ্ডে ঘৰ নং : ২১৯ বয়স : 32 লিঙ্গ : পুৰুষ	GPK0335372 ফটো উপলব্ধ	240 নাম : ফাগু মুদী পিতাৰ নাম: ভুবন মুদী ঘৰ নং : ২২০ বয়স : 55 লিঙ্গ : পুৰুষ	GPK9740992 ফটো উপলব্ধ



বিধানসভা সমষ্টিৰ নম্বৰ আৰু নাম : 95-ডিমৌ
অংশৰ নম্বৰ আৰু নাম : 1-কঠালবাৰী ভলুকাণ্ডি

241 নাম : সহৰয় মুদী পিতাৰ নাম: ভুবন মুদী ঘৰ নং : ২২০ বয়স : 46 লিঙ্গ : পুৰুষ	GPK9741019 ফটো উপলব্ধ	242 নাম : বহাগী মুদি পিতাৰ নাম: সহৰয় মুদি ঘৰ নং : ২২০ বয়স : 28 লিঙ্গ : মহিলা	GPK0193961 ফটো উপলব্ধ	243 নাম : মদৰমতী গোৱালা স্বামীৰ নাম: ধৰ্মেশ্বৰ গোৱালা ঘৰ নং : ২২১ বয়স : 70 লিঙ্গ : মহিলা	GPK9741031 ফটো উপলব্ধ
244 নাম : চাৰিচন উজীৰ পিতাৰ নাম: ভুলু উজীৰ ঘৰ নং : ২২২ বয়স : 43 লিঙ্গ : পুৰুষ	GPK9741064 ফটো উপলব্ধ	245 নাম : বুবল উজীৰ পিতাৰ নাম: ভুলু উজীৰ ঘৰ নং : ২২২ বয়স : 40 লিঙ্গ : পুৰুষ	GPK9741086 ফটো উপলব্ধ	246 নাম : প্ৰবীন উজীৰ পিতাৰ নাম: ভুলু উজীৰ ঘৰ নং : ২২২ বয়স : 40 লিঙ্গ : পুৰুষ	GPK9741097 ফটো উপলব্ধ
247 নাম : সুকমাৰী উজীৰ পিতাৰ নাম: ভুলু উজীৰ ঘৰ নং : ২২২ বয়স : 39 লিঙ্গ : মহিলা	GPK9741100 ফটো উপলব্ধ	248 নাম : বানা উজীৰ পিতাৰ নাম: ভুলু উজীৰ ঘৰ নং : ২২২ বয়স : 38 লিঙ্গ : পুৰুষ	GPK9741111 ফটো উপলব্ধ	249 নাম : লক্ষী উজীৰ স্বামীৰ নাম: বুবল উজীৰ ঘৰ নং : ২২২ বয়স : 38 লিঙ্গ : মহিলা	GPK1327544 ফটো উপলব্ধ
250 নাম : দেবাৰী উজীৰ স্বামীৰ নাম: প্ৰবীন উজীৰ ঘৰ নং : ২২২ বয়স : 34 লিঙ্গ : মহিলা	GPK0325886 ফটো উপলব্ধ	251 নাম : প্ৰবীন উজীৰ পিতাৰ নাম: দেবাৰী উজীৰ ঘৰ নং : ২২২ বয়স : 31 লিঙ্গ : পুৰুষ	GPK0289975 ফটো উপলব্ধ	252 নাম : স্বপনা উজীৰ স্বামীৰ নাম: বানা উজীৰ ঘৰ নং : ২২২ বয়স : 29 লিঙ্গ : মহিলা	GPK0194001 ফটো উপলব্ধ
253 নাম : বিকাশ মাৰি পিতাৰ নাম: লক্ষণ মাৰি ঘৰ নং : ২২৩ বয়স : 39 লিঙ্গ : পুৰুষ	GPK9741133 ফটো উপলব্ধ	254 নাম : ভাৰতী মাৰি স্বামীৰ নাম: বাবু মাৰী ঘৰ নং : ২২৩ বয়স : 35 লিঙ্গ : মহিলা	GPK1327408 ফটো উপলব্ধ	255 নাম : মুখেশ্বৰ মাৰি পিতাৰ নাম: লক্ষণ মাৰি ঘৰ নং : ২২৪ বয়স : 42 লিঙ্গ : পুৰুষ	GPK9741144 ফটো উপলব্ধ
256 নাম : নীতা মাৰি স্বামীৰ নাম: মুখেশ্বৰ মাৰি ঘৰ নং : ২২৪ বয়স : 40 লিঙ্গ : মহিলা	GPK9741155 ফটো উপলব্ধ	257 নাম : ৰাধিকা মাৰি স্বামীৰ নাম: মুখেশ্বৰ মাৰি ঘৰ নং : ২২৪ বয়স : 39 লিঙ্গ : মহিলা	GPK9741166 ফটো উপলব্ধ	258 নাম : ৰোহিত মাৰি পিতাৰ নাম: মুখেশ্বৰ মাৰি ঘৰ নং : ২২৪ বয়স : 25 লিঙ্গ : পুৰুষ	GPK0335091 ফটো উপলব্ধ
259 নাম : মীনা হেমৰম স্বামীৰ নাম: ৰাজেশ হেমৰম ঘৰ নং : ২২৫ বয়স : 50 লিঙ্গ : মহিলা	GPK9741177 ফটো উপলব্ধ	260 নাম : অতুল হেমৰম পিতাৰ নাম: ৰাজেশ হেমৰম ঘৰ নং : ২২৫ বয়স : 31 লিঙ্গ : পুৰুষ	GPK0326009 ফটো উপলব্ধ	261 নাম : মনোজ হেমৰম পিতাৰ নাম: ৰাজেশ হেমৰম ঘৰ নং : ২২৫ বয়স : 30 লিঙ্গ : পুৰুষ	GPK1327011 ফটো উপলব্ধ
262 নাম : যুগীতা মুদি হেমৰম স্বামীৰ নাম: মনোজ হেমৰম ঘৰ নং : ২২৬ বয়স : 27 লিঙ্গ : মহিলা	GPK0282764 ফটো উপলব্ধ	263 নাম : চন্দ্ৰাৰী মাৰী স্বামীৰ নাম: গোপাল মাৰী ঘৰ নং : ২২৬ বয়স : 65 লিঙ্গ : মহিলা	GPK9741224 ফটো উপলব্ধ	264 নাম : পৰেশ মাৰি পিতাৰ নাম: গোপাল মাৰি ঘৰ নং : ২২৬ বয়স : 51 লিঙ্গ : পুৰুষ	GPK9741188 ফটো উপলব্ধ
265 নাম : বিৰশ মাৰি স্বামীৰ নাম: পৰেশ মাৰি ঘৰ নং : ২২৬ বয়স : 45 লিঙ্গ : মহিলা	GPK9741199 ফটো উপলব্ধ	266 নাম : ভাৰতী মাৰি স্বামীৰ নাম: চুট মাৰি ঘৰ নং : ২২৬ বয়স : 40 লিঙ্গ : মহিলা	GPK9741213 ফটো উপলব্ধ	267 নাম : বাবুল মাৰী পিতাৰ নাম: গোপাল মাৰী ঘৰ নং : ২২৬ বয়স : 29 লিঙ্গ : পুৰুষ	GPK0326058 ফটো উপলব্ধ
268 নাম : চাহিল মাৰি পিতাৰ নাম: পৰেশ মাৰি ঘৰ নং : 226 বয়স : 22 লিঙ্গ : পুৰুষ	GPK1569805 ফটো উপলব্ধ	269 নাম : সুবিত মাৰি পিতাৰ নাম: ধনু মাৰি ঘৰ নং : ২২৮ বয়স : 46 লিঙ্গ : পুৰুষ	GPK9741246 ফটো উপলব্ধ	270 নাম : সুমিত্ৰা মাৰি স্বামীৰ নাম: সুবিত মাৰি ঘৰ নং : ২২৮ বয়স : 42 লিঙ্গ : মহিলা	GPK9741257 ফটো উপলব্ধ



271 নাম : মীৰা মাৰি মাতৃৰ নাম: সুমিত্ৰা মাৰি ঘৰ নং : ২২৮ বয়স : 26 লিঙ্গ : মহিলা	GPK0323824 ফটো উপলব্ধ	272 নাম : চহিত মাৰি পিতাৰ নাম: মুখেশ্বৰ মাৰি ঘৰ নং : 228 বয়স : 21 লিঙ্গ : পুৰুষ	GPK1569797 ফটো উপলব্ধ	E 273 নাম : লক্ষীমণি মাৰি স্বামীৰ নাম: জুটু মাৰি ঘৰ নং : ২২৯ বয়স : 65 লিঙ্গ : মহিলা	GPK9741279 ফটো উপলব্ধ
274 নাম : বাৰ্জেন মাৰি পিতাৰ নাম: জুটু মাৰি ঘৰ নং : ২২৯ বয়স : 39 লিঙ্গ : পুৰুষ	GPK9741291 ফটো উপলব্ধ	275 নাম : পুনিমা মাৰি স্বামীৰ নাম: বাৰ্জেন মাৰি ঘৰ নং : ২২৯ বয়স : 38 লিঙ্গ : মহিলা	GPK1327373 ফটো উপলব্ধ	276 নাম : বাৰ্জ টুডু পিতাৰ নাম: কৰ্ণ টুডু ঘৰ নং : ২২৯ বয়স : 36 লিঙ্গ : পুৰুষ	GPK0326199 ফটো উপলব্ধ
277 নাম : বাথী টুডু স্বামীৰ নাম: বাৰ্জু মাজি ঘৰ নং : ২২৯ বয়স : 36 লিঙ্গ : মহিলা	GPK0326207 ফটো উপলব্ধ	S 278 নাম : বুপা মাৰি স্বামীৰ নাম: বাৰ্জু মাৰি ঘৰ নং : ২২৯ বয়স : 31 লিঙ্গ : মহিলা	GPK9741791 ফটো উপলব্ধ	279 নাম : ঘুটলু মাৰি পিতাৰ নাম: ধুলু মাৰি ঘৰ নং : ২৩০ বয়স : 53 লিঙ্গ : পুৰুষ	GPK9741304 ফটো উপলব্ধ
280 নাম : লুকুমণি মাৰি স্বামীৰ নাম: ঘুটলু মাৰি ঘৰ নং : ২৩০ বয়স : 51 লিঙ্গ : মহিলা	GPK9741315 ফটো উপলব্ধ	S 281 নাম : সুমন মাৰি স্বামীৰ নাম: বিটলু মাৰি ঘৰ নং : ২৩০ বয়স : 32 লিঙ্গ : মহিলা	GPK9741484 ফটো উপলব্ধ	282 নাম : বিমলা মাৰি স্বামীৰ নাম: লক্ষণ মাৰি ঘৰ নং : ২৩১ বয়স : 85 লিঙ্গ : মহিলা	GPK9741348 ফটো উপলব্ধ
283 নাম : বাপু মাৰি পিতাৰ নাম: লক্ষণ মাৰি ঘৰ নং : ২৩১ বয়স : 45 লিঙ্গ : পুৰুষ	GPK9741359 ফটো উপলব্ধ	284 নাম : বিনা মাৰি স্বামীৰ নাম: বাপু মাৰি ঘৰ নং : ২৩১ বয়স : 35 লিঙ্গ : মহিলা	GPK0213348 ফটো উপলব্ধ	285 নাম : সুৰেণ মাৰি পিতাৰ নাম: লক্ষণ মাৰি ঘৰ নং : ২৩২ বয়স : 47 লিঙ্গ : পুৰুষ	GPK9741360 ফটো উপলব্ধ
286 নাম : মামণি মাৰি স্বামীৰ নাম: সুৰেণ মাৰি ঘৰ নং : ২৩২ বয়স : 43 লিঙ্গ : মহিলা	GPK9741371 ফটো উপলব্ধ	287 নাম : মইনা ভূমিজ পিতাৰ নাম: ভূদেৱেশ্বৰ ভূমিজ ঘৰ নং : ২৩২ বয়স : 30 লিঙ্গ : পুৰুষ	GPK0289462 ফটো উপলব্ধ	288 নাম : ক্ষীৰদা ভূমিজ স্বামীৰ নাম: মইনা ভূমিজ ঘৰ নং : ২৩২ বয়স : 28 লিঙ্গ : মহিলা	GPK0289520 ফটো উপলব্ধ
289 নাম : বিজলী মাৰি স্বামীৰ নাম: সুখেশ্বৰ মাৰি ঘৰ নং : ২৩৩ বয়স : 45 লিঙ্গ : মহিলা	GPK9741393 ফটো উপলব্ধ	S 290 নাম : প্ৰিয়ংকা মাৰি স্বামীৰ নাম: অমিৰ মাৰি ঘৰ নং : ২৩৩ বয়স : 26 লিঙ্গ : মহিলা	GPK0316125 ফটো উপলব্ধ	291 নাম : অমিৰ মাৰি পিতাৰ নাম: সুখেশ্বৰ মাৰি ঘৰ নং : ২৩৩ বয়স : 25 লিঙ্গ : পুৰুষ	GPK0316265 ফটো উপলব্ধ
292 নাম : কাও মাৰি পিতাৰ নাম: সুকেশ্বৰ মাৰি ঘৰ নং : 233 বয়স : 23 লিঙ্গ : পুৰুষ	QGR0095844 ফটো উপলব্ধ	293 নাম : চুকুৱাৰ কয়া স্বামীৰ নাম: গনেশ কয়া ঘৰ নং : 327 বয়স : 29 লিঙ্গ : মহিলা	QGR0049437 ফটো উপলব্ধ	294 নাম : গনেশ কয়া পিতাৰ নাম: নিৰঞ্জন কয়া ঘৰ নং : 327 বয়স : 27 লিঙ্গ : পুৰুষ	QGR0049692 ফটো উপলব্ধ
295 নাম : বিশ্বজিত গড় পিতাৰ নাম: গনেশ গড় ঘৰ নং : ৩৩৬ বয়স : 28 লিঙ্গ : পুৰুষ	GPK0290882 ফটো উপলব্ধ	296 নাম : অজয় গড় মাতৃৰ নাম: যমুনা গড় ঘৰ নং : ৩৩৬ বয়স : 27 লিঙ্গ : পুৰুষ	GPK0281980 ফটো উপলব্ধ	297 নাম : মনিকা কয়া মাতৃৰ নাম: চন্দ্ৰা কয়া ঘৰ নং : 338 বয়স : 22 লিঙ্গ : মহিলা	QGR0049320 ফটো উপলব্ধ
298 নাম : লক্ষী মাৰি পিতাৰ নাম: বিনোদ মাৰি ঘৰ নং : 551 বয়স : 21 লিঙ্গ : মহিলা	QGR0049254 ফটো উপলব্ধ	# 299 নাম : প্ৰণীতা ডেকা স্বামীৰ নাম: জয়ন্ত ডেকা ঘৰ নং : 185 বয়স : 36 লিঙ্গ : মহিলা	GPK9740016 ফটো উপলব্ধ		



<p>S 300</p> <p>নাম : মনিতা মদি তাতি স্বামীৰ নাম: ৰঞ্জি তাতি ঘৰ নং : 00 বয়স : 38 লিঙ্গ : মহিলা</p> <p>ফটো উপলব্ধ</p> <p>GPK0486530</p>	<p>S 301</p> <p>নাম : জ্যোতি তাতি পিতাৰ নাম: নিৰলৌচ তাতি ঘৰ নং : 00 বয়স : 29 লিঙ্গ : মহিলা</p> <p>ফটো উপলব্ধ</p> <p>GPK0469775</p>	<p>S 302</p> <p>নাম : অনিলা তাতি পিতাৰ নাম: দাচ তাতি ঘৰ নং : 00 বয়স : 25 লিঙ্গ : মহিলা</p> <p>ফটো উপলব্ধ</p> <p>GPK0463364</p>
<p>303</p> <p>নাম : বিজু মুণ্ডা পিতাৰ নাম: ৰাজু মুণ্ডা ঘৰ নং : 00 বয়স : 23 লিঙ্গ : পুৰুষ</p> <p>ফটো উপলব্ধ</p> <p>GPK0463380</p>	<p>304</p> <p>নাম : আবুল মুণ্ডা পিতাৰ নাম: পুণা মুণ্ডা ঘৰ নং : 00 বয়স : 22 লিঙ্গ : পুৰুষ</p> <p>ফটো উপলব্ধ</p> <p>GPK0487470</p>	<p>305</p> <p>নাম : প্ৰমোদ বুঢ়াগোহাঁই পিতাৰ নাম: দুটিৰাম বুঢ়াগোহাঁই ঘৰ নং : 1 বয়স : 65 লিঙ্গ : পুৰুষ</p> <p>ফটো উপলব্ধ</p> <p>GPK9634564</p>
<p>306</p> <p>নাম : জয়ন্তী বুঢ়াগোহাঁই স্বামীৰ নাম: প্ৰমোদ বুঢ়াগোহাঁই ঘৰ নং : 1 বয়স : 58 লিঙ্গ : মহিলা</p> <p>ফটো উপলব্ধ</p> <p>GPK9634575</p>	<p>307</p> <p>নাম : সৌৰভ কুমাৰ বুঢ়াগোহাঁই পিতাৰ নাম: প্ৰমুদ বুঢ়াগোহাঁই ঘৰ নং : 1 বয়স : 40 লিঙ্গ : পুৰুষ</p> <p>ফটো উপলব্ধ</p> <p>QGR0091793</p>	<p>308</p> <p>নাম : গৌৰৱ বুঢ়াগোহাঁই পিতাৰ নাম: প্ৰমোদ বুঢ়াগোহাঁই ঘৰ নং : 1 বয়স : 33 লিঙ্গ : পুৰুষ</p> <p>ফটো উপলব্ধ</p> <p>GPK0190553</p>
<p>309</p> <p>নাম : পুতুল আলি পিতাৰ নাম: বৰকুব ঘৰ নং : 2 বয়স : 68 লিঙ্গ : পুৰুষ</p> <p>ফটো উপলব্ধ</p> <p>GPK9634597</p>	<p>310</p> <p>নাম : চালিনা বেগম স্বামীৰ নাম: পুতুল আলী ঘৰ নং : 2 বয়স : 65 লিঙ্গ : মহিলা</p> <p>ফটো উপলব্ধ</p> <p>GPK9634600</p>	<p>S 311</p> <p>নাম : বুলবুল আলি পিতাৰ নাম: পুতুল আলি ঘৰ নং : 2 বয়স : 45 লিঙ্গ : পুৰুষ</p> <p>ফটো উপলব্ধ</p> <p>GPK9634611</p>
<p>312</p> <p>নাম : ৰীবুল আলি পিতাৰ নাম: পুতুল আলি ঘৰ নং : 2 বয়স : 38 লিঙ্গ : পুৰুষ</p> <p>ফটো উপলব্ধ</p> <p>GPK9634633</p>	<p>S 313</p> <p>নাম : বেজিনা বেগম স্বামীৰ নাম: বুলবুল আলি ঘৰ নং : 2 বয়স : 36 লিঙ্গ : মহিলা</p> <p>ফটো উপলব্ধ</p> <p>GPK9634644</p>	<p>314</p> <p>নাম : নাজিফা বেগম স্বামীৰ নাম: ৰিবুল আলী ঘৰ নং : 02 বয়স : 33 লিঙ্গ : মহিলা</p> <p>ফটো উপলব্ধ</p> <p>GPK0339382</p>
<p>315</p> <p>নাম : নৰেশ মাৰি পিতাৰ নাম: মুনো মাৰি ঘৰ নং : 3 বয়স : 34 লিঙ্গ : পুৰুষ</p> <p>ফটো উপলব্ধ</p> <p>GPK1333251</p>	<p>316</p> <p>নাম : সন্তুষ মাৰি পিতাৰ নাম: মুনো মাৰি ঘৰ নং : 3 বয়স : 32 লিঙ্গ : পুৰুষ</p> <p>ফটো উপলব্ধ</p> <p>GPK1333171</p>	<p>317</p> <p>নাম : গণেশ গোস্বামী পিতাৰ নাম: মদন ঘৰ নং : 8 বয়স : 65 লিঙ্গ : পুৰুষ</p> <p>ফটো উপলব্ধ</p> <p>GPK9634666</p>
<p>318</p> <p>নাম : নিৰদা গোস্বামী স্বামীৰ নাম: গণেশ গোস্বামী ঘৰ নং : 8 বয়স : 60 লিঙ্গ : মহিলা</p> <p>ফটো উপলব্ধ</p> <p>GPK9634677</p>	<p>319</p> <p>নাম : ৰুণ গোস্বামী স্বামীৰ নাম: গণেশ গোস্বামী ঘৰ নং : 8 বয়স : 59 লিঙ্গ : মহিলা</p> <p>ফটো উপলব্ধ</p> <p>GPK9634688</p>	<p>320</p> <p>নাম : বিতপন গোস্বামী মাতৃৰ নাম: ৰুণ গোস্বামী ঘৰ নং : 8 বয়স : 33 লিঙ্গ : পুৰুষ</p> <p>ফটো উপলব্ধ</p> <p>GPK9634702</p>
<p>321</p> <p>নাম : দেবব্ৰত গোস্বামী পিতাৰ নাম: গণেশ গোস্বামী ঘৰ নং : 8 বয়স : 30 লিঙ্গ : পুৰুষ</p> <p>ফটো উপলব্ধ</p> <p>GPK0076596</p>	<p>322</p> <p>নাম : মেঘনাথ কুৰ্মী পিতাৰ নাম: পুৰ্ণ কুৰ্মী ঘৰ নং : 5 বয়স : 69 লিঙ্গ : পুৰুষ</p> <p>ফটো উপলব্ধ</p> <p>GPK9634713</p>	<p>323</p> <p>নাম : গীতমণি বৰুৱা কুৰ্মী স্বামীৰ নাম: মেঘনাথ কুৰ্মী ঘৰ নং : 5 বয়স : 44 লিঙ্গ : মহিলা</p> <p>ফটো উপলব্ধ</p> <p>GPK9634724</p>
<p>S 324</p> <p>নাম : আচিফ গোৱালা পিতাৰ নাম: ৰাজেশ গোৱালা ঘৰ নং : 5 বয়স : 28 লিঙ্গ : পুৰুষ</p> <p>ফটো উপলব্ধ</p> <p>GPK0235895</p>	<p>325</p> <p>নাম : প্ৰিন্সিপ্ৰিয়া কুৰ্মী পিতাৰ নাম: মেঘনাথ কুৰ্মী ঘৰ নং : 05 বয়স : 27 লিঙ্গ : মহিলা</p> <p>ফটো উপলব্ধ</p> <p>GPK0190660</p>	<p>326</p> <p>নাম : নিসা গোৱালা স্বামীৰ নাম: আসিফ গোৱালা ঘৰ নং : 05 বয়স : 25 লিঙ্গ : মহিলা</p> <p>ফটো উপলব্ধ</p> <p>GPK0285155</p>
<p>327</p> <p>নাম : বিষ্ণুপ্ৰিয়া কুৰ্মী পিতাৰ নাম: মেঘনাথ কুৰ্মী ঘৰ নং : 5 বয়স : 25 লিঙ্গ : মহিলা</p> <p>ফটো উপলব্ধ</p> <p>GPK0450254</p>	<p>328</p> <p>নাম : নৰোত্তম কুৰ্মী পিতাৰ নাম: মেঘনাথ কুৰ্মী ঘৰ নং : 05 বয়স : 21 লিঙ্গ : পুৰুষ</p> <p>ফটো উপলব্ধ</p> <p>GPK1548122</p>	<p>329</p> <p>নাম : অজয় গঢ় পিতাৰ নাম: ধৰ্ম গঢ় ঘৰ নং : 6 বয়স : 32 লিঙ্গ : পুৰুষ</p> <p>ফটো উপলব্ধ</p> <p>GPK1333228</p>



330	GPK1333762	ফটো উপলব্ধ	331	GPK1333239	ফটো উপলব্ধ	332	GPK0380444	ফটো উপলব্ধ
নাম : পূৰ্ণিমা ভূমিজ পিতাৰ নাম: কৃষ্ণ ভূমিজ ঘৰ নং : ৭ বয়স : 36 লিঙ্গ : মহিলা			নাম : বিকি কায়াৰ পিতাৰ নাম: জয়সিং কায়াৰ ঘৰ নং : ৭ বয়স : 33 লিঙ্গ : পুৰুষ			নাম : বিজয় কৰ্মী পিতাৰ নাম: নগেন কৰ্মী ঘৰ নং : ০৭ বয়স : 32 লিঙ্গ : পুৰুষ		
333	GPK9634791	ফটো উপলব্ধ	334	GPK9634804	ফটো উপলব্ধ	335	GPK9634815	ফটো উপলব্ধ
নাম : বৃধন কুৰ্মী পিতাৰ নাম: সুৰেন ঘৰ নং : ৮ বয়স : 38 লিঙ্গ : পুৰুষ			নাম : চালপু গড় পিতাৰ নাম: লেৰু গড় ঘৰ নং : ৯ বয়স : 58 লিঙ্গ : পুৰুষ			নাম : সুমিত্ৰা গড় স্বামীৰ নাম: চালপু গড় ঘৰ নং : ৯ বয়স : 53 লিঙ্গ : মহিলা		
E 336	GPK9634826	ফটো উপলব্ধ	337	GPK9634837	ফটো উপলব্ধ	338	GPK9634848	ফটো উপলব্ধ
নাম : সাগৰ কুৰ্মী পিতাৰ নাম: হৰিষা ঘৰ নং : ১০ বয়স : 74 লিঙ্গ : পুৰুষ			নাম : বিজয় কুৰ্মী পিতাৰ নাম: সাগৰ কুৰ্মী ঘৰ নং : ১০ বয়স : 54 লিঙ্গ : পুৰুষ			নাম : লক্ষী কুৰ্মী স্বামীৰ নাম: বিজয় কুৰ্মী ঘৰ নং : ১০ বয়স : 49 লিঙ্গ : মহিলা		
S 339	GPK9634859	ফটো উপলব্ধ	340	GPK1333284	ফটো উপলব্ধ	341	GPK0215301	ফটো উপলব্ধ
নাম : পদ্মীনা চাহ পিতাৰ নাম: গোপাল চাহ ঘৰ নং : ১০ বয়স : 35 লিঙ্গ : মহিলা			নাম : পল্লৱী চাহ পিতাৰ নাম: গোপাল চাহ ঘৰ নং : ১০ বয়স : 33 লিঙ্গ : মহিলা			নাম : প্ৰকাশ কুৰ্মী পিতাৰ নাম: বিজয় কুৰ্মী ঘৰ নং : ১০ বয়স : 29 লিঙ্গ : পুৰুষ		
342	GPK0213454	ফটো উপলব্ধ	S 343	GPK0215335	ফটো উপলব্ধ	344	GPK9634860	ফটো উপলব্ধ
নাম : সৰমাই কুৰ্মী পিতাৰ নাম: বিজয় কুৰ্মী ঘৰ নং : ১০ বয়স : 25 লিঙ্গ : মহিলা			নাম : পূৰ্ণিমা কুৰ্মী পিতাৰ নাম: বিজয় কুৰ্মী ঘৰ নং : ১০ বয়স : 25 লিঙ্গ : মহিলা			নাম : লক্ষণ পৰজা পিতাৰ নাম: জালুক ঘৰ নং : ১১ বয়স : 59 লিঙ্গ : পুৰুষ		
345	GPK9634871	ফটো উপলব্ধ	346	GPK9634882	ফটো উপলব্ধ	347	GPK0179887	ফটো উপলব্ধ
নাম : জানকী পৰজা স্বামীৰ নাম: লক্ষণ পৰজা ঘৰ নং : ১১ বয়স : 54 লিঙ্গ : মহিলা			নাম : অশোক পৰজা পিতাৰ নাম: লক্ষণ পৰজা ঘৰ নং : ১১ বয়স : 38 লিঙ্গ : পুৰুষ			নাম : গোবিন্দা পৰজা পিতাৰ নাম: লক্ষণ পৰজা ঘৰ নং : ১১ বয়স : 31 লিঙ্গ : পুৰুষ		
348	GPK0179929	ফটো উপলব্ধ	349	GPK0179937	ফটো উপলব্ধ	350	GPK0179978	ফটো উপলব্ধ
নাম : ৰূপেশ্বৰী পৰজা অন্যান্য: অশোক পৰজা ঘৰ নং : ১১ বয়স : 31 লিঙ্গ : মহিলা			নাম : অজয় পৰজা পিতাৰ নাম: লক্ষণ পৰজা ঘৰ নং : ১১ বয়স : 29 লিঙ্গ : পুৰুষ			নাম : বিজয় পৰজা পিতাৰ নাম: লক্ষণ পৰজা ঘৰ নং : ১১ বয়স : 29 লিঙ্গ : পুৰুষ		
351	GPK0450445	ফটো উপলব্ধ	352	GPK0480392	ফটো উপলব্ধ	353	GPK9634893	ফটো উপলব্ধ
নাম : মঞ্জু প্ৰজা স্বামীৰ নাম: বিজয় প্ৰজা ঘৰ নং : 11 বয়স : 28 লিঙ্গ : মহিলা			নাম : কল্পণা প্ৰজা স্বামীৰ নাম: অজয় প্ৰজা ঘৰ নং : 11 বয়স : 26 লিঙ্গ : মহিলা			নাম : তগ মুৰাৰী পিতাৰ নাম: পচাই মুৰাৰী ঘৰ নং : ১২ বয়স : 66 লিঙ্গ : পুৰুষ		
E 354	GPK9634906	ফটো উপলব্ধ	355	GPK1333262	ফটো উপলব্ধ	356	GPK9634940	ফটো উপলব্ধ
নাম : বাচ মুৰাৰী স্বামীৰ নাম: তগ মুৰাৰী ঘৰ নং : ১২ বয়স : 64 লিঙ্গ : মহিলা			নাম : নন্দ কৰ্মকাৰ পিতাৰ নাম: সুদৰ্শন কৰ্মকাৰ ঘৰ নং : ১২ বয়স : 37 লিঙ্গ : পুৰুষ			নাম : বাবুলাল পৰজা পিতাৰ নাম: লাচু পৰজা ঘৰ নং : ১৩ বয়স : 59 লিঙ্গ : পুৰুষ		
357	GPK1550151	ফটো উপলব্ধ	358	GPK0185876	ফটো উপলব্ধ	359	QGR0118612	ফটো উপলব্ধ
নাম : মলতি প্ৰজা স্বামীৰ নাম: উমেছ প্ৰজা ঘৰ নং : 13 বয়স : 43 লিঙ্গ : মহিলা			নাম : কল্পনা পৰজা পিতাৰ নাম: বাবুলাল পৰজা ঘৰ নং : ১৩ বয়স : 33 লিঙ্গ : মহিলা			নাম : দেবাৰী মুণ্ডা স্বামীৰ নাম: লক্ষীয়া মুণ্ডা ঘৰ নং : 13 বয়স : 33 লিঙ্গ : মহিলা		



360	GPK0185918	ফটো উপলব্ধ	361	GPK0185926	ফটো উপলব্ধ	362	GPK0325944	ফটো উপলব্ধ
নাম : লক্ষেশ্বৰ পৰজা পিতাৰ নাম: বাবুলাল পৰজা ঘৰ নং : ১৩ বয়স : 32 লিঙ্গ : পুৰুষ			নাম : অখিল পৰজা পিতাৰ নাম: বাবুলাল পৰজা ঘৰ নং : ১৩ বয়স : 32 লিঙ্গ : পুৰুষ			নাম : উমেশ প্ৰজা পিতাৰ নাম: বাবুলা প্ৰজা ঘৰ নং : ১৩ বয়স : 32 লিঙ্গ : পুৰুষ		
363	GPK1548254	ফটো উপলব্ধ	364	GPK0186049	ফটো উপলব্ধ	365	GPK0374090	ফটো উপলব্ধ
নাম : মনিষা প্ৰজা স্বামীৰ নাম: উমেশ প্ৰজা ঘৰ নং : 13 বয়স : 30 লিঙ্গ : মহিলা			নাম : প্ৰতিমা পৰজা স্বামীৰ নাম: বাবুলাল পৰজা ঘৰ নং : ১৩ বয়স : 29 লিঙ্গ : মহিলা			নাম : চঞ্জীৱ গোৱালা পিতাৰ নাম: প্ৰভা গোৱালা ঘৰ নং : ১৩ বয়স : 28 লিঙ্গ : পুৰুষ		
366	GPK0396044	ফটো উপলব্ধ	367	GPK1548270	ফটো উপলব্ধ	368	GPK9634984	ফটো উপলব্ধ
নাম : পূজা ওৰাং পৰজা স্বামীৰ নাম: লক্ষেশ্বৰ পৰজা ঘৰ নং : ১৩ বয়স : 25 লিঙ্গ : মহিলা			নাম : হেমন্ত কোঁৱৰ পিতাৰ নাম: নিপেন কোঁৱৰ ঘৰ নং : 13 বয়স : 23 লিঙ্গ : পুৰুষ			নাম : পুষ্পা সোনোৱাল পিতাৰ নাম: কুলধৰ সোনোৱাল ঘৰ নং : ১৪ বয়স : 60 লিঙ্গ : মহিলা		
E 369	GPK9634962	ফটো উপলব্ধ	S 370	GPK9634973	ফটো উপলব্ধ	371	GPK0195461	ফটো উপলব্ধ
নাম : দীপক ৰাজবংশী পিতাৰ নাম: জ্যোবেল ঘৰ নং : ১৪ বয়স : 47 লিঙ্গ : পুৰুষ			নাম : বীণা ৰাজবংশী স্বামীৰ নাম: দীপক ৰাজবংশী ঘৰ নং : ১৪ বয়স : 45 লিঙ্গ : মহিলা			নাম : মনুজ ভূঞা অন্যান্য: দীপক ৰাজবংশী ঘৰ নং : ১৪ বয়স : 43 লিঙ্গ : পুৰুষ		
372	GPK0195503	ফটো উপলব্ধ	373	GPK9634995	ফটো উপলব্ধ	374	GPK9643361	ফটো উপলব্ধ
নাম : জুচিলা বাৰ্জ ভূঞা স্বামীৰ নাম: মনুজ ভূঞা ঘৰ নং : ১৪ বয়স : 42 লিঙ্গ : মহিলা			নাম : কমল সোনোৱাল পিতাৰ নাম: কুলধৰ সোনোৱাল ঘৰ নং : ১৪ বয়স : 40 লিঙ্গ : পুৰুষ			নাম : মামুন বৰুৱা সোনোৱাল অন্যান্য: কমল সোনোৱাল ঘৰ নং : ১৪ বয়স : 35 লিঙ্গ : মহিলা		
375	GPK0191957	ফটো উপলব্ধ	376	GPK0192047	ফটো উপলব্ধ	377	GPK0192088	ফটো উপলব্ধ
নাম : বিৰাজ গোৱালা অন্যান্য: অশোক গোৱালা ঘৰ নং : ১৫ বয়স : 35 লিঙ্গ : পুৰুষ			নাম : বিকাশ গোৱালা অন্যান্য: অশোক গোৱালা ঘৰ নং : ১৫ বয়স : 33 লিঙ্গ : পুৰুষ			নাম : জিমি গোৱালা অন্যান্য: অশোক গোৱালা ঘৰ নং : ১৫ বয়স : 33 লিঙ্গ : মহিলা		
378	GPK0192179	ফটো উপলব্ধ	379	GPK9635034	ফটো উপলব্ধ	E 380	GPK0194878	ফটো উপলব্ধ
নাম : কণ্ঠা গোৱালা অন্যান্য: অশোক গোৱালা ঘৰ নং : ১৫ বয়স : 29 লিঙ্গ : মহিলা			নাম : দেবী মূৰাৰী স্বামীৰ নাম: ৰামনাথ মূৰাৰী ঘৰ নং : ১৬ বয়স : 61 লিঙ্গ : মহিলা			নাম : দামু মণ্ডাৰী অন্যান্য: ৰামনাথ মণ্ডাৰী ঘৰ নং : ১৬ বয়স : 39 লিঙ্গ : পুৰুষ		
381	GPK0194928	ফটো উপলব্ধ	382	GPK9635056	ফটো উপলব্ধ	S 383	GPK9635067	ফটো উপলব্ধ
নাম : পূজা মণ্ডাৰী অন্যান্য: ৰামনাথ মূৰাৰী ঘৰ নং : ১৬ বয়স : 34 লিঙ্গ : মহিলা			নাম : দেবেন মূৰাৰী পিতাৰ নাম: ৰঘুনাথ ঘৰ নং : ১৬ বয়স : 46 লিঙ্গ : পুৰুষ			নাম : লক্ষ্মীমণি মূৰাৰী স্বামীৰ নাম: দেবেন মূৰাৰী ঘৰ নং : ১৬ বয়স : 43 লিঙ্গ : মহিলা		
384	GPK9635089	ফটো উপলব্ধ	385	GPK0200279	ফটো উপলব্ধ	386	QGR0003970	ফটো উপলব্ধ
নাম : ললিতা পৰজা স্বামীৰ নাম: লক্ষীকান্ত পৰজা ঘৰ নং : ১৮ বয়স : 48 লিঙ্গ : মহিলা			নাম : ৰবিন পৰজা পিতাৰ নাম: লক্ষীকান্ত পৰজা ঘৰ নং : ১৮ বয়স : 33 লিঙ্গ : পুৰুষ			নাম : সপ্না পৰজা স্বামীৰ নাম: ৰবিন পৰজা ঘৰ নং : 18 বয়স : 28 লিঙ্গ : মহিলা		
387	QGR0060285	ফটো উপলব্ধ	388	GPK9641821	ফটো উপলব্ধ	E 389	GPK9635114	ফটো উপলব্ধ
নাম : বিপুল প্ৰজা পিতাৰ নাম: লক্ষীকান্ত প্ৰজা ঘৰ নং : 18 বয়স : 21 লিঙ্গ : পুৰুষ			নাম : মিলকী ঘাটোৱাৰ স্বামীৰ নাম: মোহন সিং ঘাটোৱাৰ ঘৰ নং : ১৯ বয়স : 43 লিঙ্গ : মহিলা			নাম : যোগেন মূৰাৰী পিতাৰ নাম: চণ্ডী ঘৰ নং : ২০ বয়স : 51 লিঙ্গ : পুৰুষ		



390	GPK9635125	ফটো উপলব্ধ	391	GPK1548171	ফটো উপলব্ধ	392	GPK1548320	ফটো উপলব্ধ
নাম : চান্দ মুৰাৰী স্বামীৰ নাম : যোগেন মুৰাৰী ঘৰ নং : ২০ বয়স : 49 লিঙ্গ : মহিলা			নাম : চিমা ৰাজপুত স্বামীৰ নাম : বিশাল ৰাজপুত ঘৰ নং : ২০ বয়স : 32 লিঙ্গ : মহিলা			নাম : ৰাজেন কৰ্মী পিতাৰ নাম : শামসুন্দৰ কুৰ্মী ঘৰ নং : ২০ বয়স : 26 লিঙ্গ : পুৰুষ		
393	GPK1548312	ফটো উপলব্ধ	394	GPK9635136	ফটো উপলব্ধ	395	GPK9635147	ফটো উপলব্ধ
নাম : ডালিমী কুৰ্মী পিতাৰ নাম : শামসুন্দৰ কুৰ্মী ঘৰ নং : ২০ বয়স : 22 লিঙ্গ : মহিলা			নাম : বিমল মুৰাৰী পিতাৰ নাম : চাউ ঘৰ নং : ২২ বয়স : 39 লিঙ্গ : পুৰুষ			নাম : লিল মুৰাৰী স্বামীৰ নাম : বিমল মুৰাৰী ঘৰ নং : ২২ বয়স : 38 লিঙ্গ : মহিলা		
396	QGR0064154	ফটো উপলব্ধ	397	QGR0064162	ফটো উপলব্ধ	398	QGR0068528	ফটো উপলব্ধ
নাম : দীপ কেওট পিতাৰ নাম : চিকৰাম কেওট ঘৰ নং : ২১ বয়স : 26 লিঙ্গ : পুৰুষ			নাম : শিৱৰাত্ৰি কেওট স্বামীৰ নাম : দীপ কেওট ঘৰ নং : ২১ বয়স : 22 লিঙ্গ : মহিলা			নাম : অবজিত মুণ্ডাৰী পিতাৰ নাম : বিমল মুণ্ডাৰী ঘৰ নং : ২১ বয়স : 20 লিঙ্গ : পুৰুষ		
399	QGR0109108	ফটো উপলব্ধ	400	QGR0063891	ফটো উপলব্ধ	401	GPK1333193	ফটো উপলব্ধ
নাম : ৰাধা কেওট পিতাৰ নাম : চিক্ৰম কেওট ঘৰ নং : ২১ বয়স : 19 লিঙ্গ : মহিলা			নাম : অমিত ৰাজপুত পিতাৰ নাম : নাৰায়ন ৰাজপুত ঘৰ নং : ২২ বয়স : 22 লিঙ্গ : পুৰুষ			নাম : ভূনেশ্বৰ গোৱালা পিতাৰ নাম : অণ্ডু গোৱালা ঘৰ নং : ২৩ বয়স : 77 লিঙ্গ : পুৰুষ		
402	GPK9635170	ফটো উপলব্ধ	403	GPK1333795	ফটো উপলব্ধ	404	GPK0212696	ফটো উপলব্ধ
নাম : বিভিচন পৰজা পিতাৰ নাম : শ্যাম পৰজা ঘৰ নং : ২৩ বয়স : 59 লিঙ্গ : পুৰুষ			নাম : বিনা গোৱালা স্বামীৰ নাম : ভূনেশ্বৰ গোৱালা ঘৰ নং : ২৩ বয়স : 58 লিঙ্গ : মহিলা			নাম : ৰামেশ্বৰ গোৱালা অন্যান্য : চুকুৰা গোৱালা ঘৰ নং : ২৩ বয়স : 55 লিঙ্গ : পুৰুষ		
405	GPK1333182	ফটো উপলব্ধ	406	GPK0450742	ফটো উপলব্ধ	407	GPK0450239	ফটো উপলব্ধ
নাম : বেণু গোৱালা পিতাৰ নাম : ভূনেশ্বৰ গোৱালা ঘৰ নং : ২৩ বয়স : 38 লিঙ্গ : পুৰুষ			নাম : অমিৰ প্ৰজা পিতাৰ নাম : কমলু প্ৰজা ঘৰ নং : ২৩ বয়স : 37 লিঙ্গ : পুৰুষ			নাম : অঞ্জলী প্ৰজা স্বামীৰ নাম : অমিৰ প্ৰজা ঘৰ নং : ২৩ বয়স : 35 লিঙ্গ : মহিলা		
S 408	GPK1333648	ফটো উপলব্ধ	409	GPK1333295	ফটো উপলব্ধ	410	GPK0339416	ফটো উপলব্ধ
নাম : পুষ্পা গোৱালা মাতৃৰ নাম : বিহলা গোৱালা ঘৰ নং : ২৩ বয়স : 33 লিঙ্গ : মহিলা			নাম : কালৱতী গোৱালা স্বামীৰ নাম : বেণু গোৱালা ঘৰ নং : ২৩ বয়স : 33 লিঙ্গ : মহিলা			নাম : নিকিতা প্ৰজা স্বামীৰ নাম : ধনেশ্বৰ প্ৰজা ঘৰ নং : ২৩ বয়স : 32 লিঙ্গ : মহিলা		
411	GPK0214676	ফটো উপলব্ধ	412	GPK9635192	ফটো উপলব্ধ	413	GPK9635205	ফটো উপলব্ধ
নাম : অচিলা মুণ্ডা স্বামীৰ নাম : জিতেন মুণ্ডা ঘৰ নং : ২৪ বয়স : 34 লিঙ্গ : মহিলা			নাম : বৃধন মুণ্ডা পিতাৰ নাম : ৰামনাথ মুণ্ডা ঘৰ নং : ২৫ বয়স : 45 লিঙ্গ : পুৰুষ			নাম : ৰীণা মুণ্ডা স্বামীৰ নাম : বৃধন মুণ্ডা ঘৰ নং : ২৫ বয়স : 45 লিঙ্গ : মহিলা		
414	GPK9635216	ফটো উপলব্ধ	S 415	GPK0217646	ফটো উপলব্ধ	416	GPK1333206	ফটো উপলব্ধ
নাম : বিক্ৰম মুণ্ডা পিতাৰ নাম : লুখনা ঘৰ নং : ২৬ বয়স : 54 লিঙ্গ : পুৰুষ			নাম : সৰস্বতী কৰ্মকাৰ অন্যান্য : প্ৰতাপ কৰ্মকাৰ ঘৰ নং : ২৬ বয়স : 33 লিঙ্গ : মহিলা			নাম : প্ৰতাপ কৰ্মকাৰ মাতৃৰ নাম : অঞ্জনা কৰ্মকাৰ ঘৰ নং : ২৬ বয়স : 32 লিঙ্গ : পুৰুষ		
417	GPK9635249	ফটো উপলব্ধ	418	GPK1333273	ফটো উপলব্ধ	419	GPK0480467	ফটো উপলব্ধ
নাম : ৰাজেশ পৰজা পিতাৰ নাম : ৰামু ঘৰ নং : ২৭ বয়স : 44 লিঙ্গ : পুৰুষ			নাম : আৰ্ভতি তাঁতি স্বামীৰ নাম : শিতাৰাম তাঁতি ঘৰ নং : ২৭ বয়স : 35 লিঙ্গ : মহিলা			নাম : আচা মুৰাৰী প্ৰজা স্বামীৰ নাম : ৰামু প্ৰজা ঘৰ নং : ২৭ বয়স : 35 লিঙ্গ : মহিলা		



420 নাম : মমতা প্রজা স্বামীৰ নাম: প্রদীপ প্রজা ঘৰ নং : ২৭ বয়স : 30 লিঙ্গ : মহিলা	GPK0480541 ফটো উপলব্ধ	421 নাম : প্রদীপ প্রজা পিতাৰ নাম: বামু প্রজা ঘৰ নং : ২৭ বয়স : 28 লিঙ্গ : পুৰুষ	GPK0480517 ফটো উপলব্ধ	422 নাম : শ্যামসুন্দৰ সিং পিতাৰ নাম: চহন সিং ঘৰ নং : 28 বয়স : 63 লিঙ্গ : পুৰুষ	QGR0064014 ফটো উপলব্ধ
E 423 নাম : ডিম মুণ্ডা পিতাৰ নাম: পাণ্ডু ঘৰ নং : ২৮ বয়স : 62 লিঙ্গ : পুৰুষ	GPK9635250 ফটো উপলব্ধ	424 নাম : উমৰ গোৱালা পিতাৰ নাম: নাৰায়ন গোৱালা ঘৰ নং : ২৮ বয়স : 57 লিঙ্গ : পুৰুষ	GPK9642051 ফটো উপলব্ধ	425 নাম : বিজিলী মুণ্ডা স্বামীৰ নাম: জিতেন মুণ্ডা ঘৰ নং : 28 বয়স : 39 লিঙ্গ : মহিলা	GPK0460311 ফটো উপলব্ধ
426 নাম : জিতেন মুণ্ডা পিতাৰ নাম: ভিনু মুণ্ডা ঘৰ নং : ২৮ বয়স : 38 লিঙ্গ : পুৰুষ	GPK0365817 ফটো উপলব্ধ	427 নাম : বিজয় সিং পিতাৰ নাম: শ্যাম সুন্দৰ সিং ঘৰ নং : 28 বয়স : 36 লিঙ্গ : পুৰুষ	GPK0458521 ফটো উপলব্ধ	428 নাম : জিতেন মুণ্ডা অন্যান্য: লগৰা মুণ্ডা ঘৰ নং : ২৮ বয়স : 34 লিঙ্গ : পুৰুষ	GPK9643349 ফটো উপলব্ধ
429 নাম : অচিলা মুণ্ডা স্বামীৰ নাম: জিতেন মুণ্ডা ঘৰ নং : ২৮ বয়স : 34 লিঙ্গ : মহিলা	GPK0131417 ফটো উপলব্ধ	430 নাম : মমতা দেবী স্বামীৰ নাম: বিজয় সিং ঘৰ নং : 28 বয়স : 31 লিঙ্গ : মহিলা	GPK0458448 ফটো উপলব্ধ	S 431 নাম : চুকৰমণি মুণ্ডা পিতাৰ নাম: ভিনু মুণ্ডা ঘৰ নং : ২৮ বয়স : 28 লিঙ্গ : মহিলা	GPK0219469 ফটো উপলব্ধ
432 নাম : চনজা গড মানকী স্বামীৰ নাম: আজাদ মানকী ঘৰ নং : 28 বয়স : 25 লিঙ্গ : মহিলা	QGR0004028 ফটো উপলব্ধ	E 433 নাম : শান্তী মুণ্ডা স্বামীৰ নাম: চানিকা ঘৰ নং : ২৮ বয়স : 64 লিঙ্গ : মহিলা	GPK9635272 ফটো উপলব্ধ	434 নাম : দুৰ্গেশ্বৰ তাঁতী অন্যান্য: আঘন তাঁতী ঘৰ নং : ২৮ বয়স : 60 লিঙ্গ : পুৰুষ	GPK0459966 ফটো উপলব্ধ
E 435 নাম : মাংৰা মুণ্ডা মাতৃৰ নাম: শান্তি মুণ্ডা ঘৰ নং : ২৮ বয়স : 44 লিঙ্গ : পুৰুষ	GPK0220319 ফটো উপলব্ধ	436 নাম : বামসিং মুণ্ডা পিতাৰ নাম: চানিকা ঘৰ নং : ২৮ বয়স : 39 লিঙ্গ : পুৰুষ	GPK9635283 ফটো উপলব্ধ	437 নাম : লক্ষীমণি মুণ্ডা অন্যান্য: শান্তি মুণ্ডা ঘৰ নং : ২৮ বয়স : 37 লিঙ্গ : মহিলা	GPK0220376 ফটো উপলব্ধ
438 নাম : ভাৰতী তাঁতী স্বামীৰ নাম: অঘন তাঁতী ঘৰ নং : ২৮ বয়স : 31 লিঙ্গ : মহিলা	GPK0324053 ফটো উপলব্ধ	439 নাম : চুৰেশ মুণ্ডা মাতৃৰ নাম: শান্তি মুণ্ডা ঘৰ নং : ২৮ বয়স : 31 লিঙ্গ : পুৰুষ	GPK0479733 ফটো উপলব্ধ	440 নাম : আঘন তাঁতী পিতাৰ নাম: দুৰ্গেশ্বৰ তাঁতী ঘৰ নং : ২৮ বয়স : 28 লিঙ্গ : পুৰুষ	GPK0334821 ফটো উপলব্ধ
441 নাম : বিণা মুণ্ডা স্বামীৰ নাম: চুৰেশ মুণ্ডা ঘৰ নং : ২৮ বয়স : 26 লিঙ্গ : মহিলা	GPK0483479 ফটো উপলব্ধ	442 নাম : বামেশ্বৰ মুণ্ডা পিতাৰ নাম: চানিকা ঘৰ নং : ৩০ বয়স : 39 লিঙ্গ : পুৰুষ	GPK9635294 ফটো উপলব্ধ	# 443 নাম : উত্তম ভূমিজ পিতাৰ নাম: সাগৰ ভূমিজ ঘৰ নং : ৩১ বয়স : 36 লিঙ্গ : পুৰুষ	GPK0353508 ফটো উপলব্ধ
444 নাম : লক্ষীয়া মুণ্ডা পিতাৰ নাম: লাগাৰা ঘৰ নং : ৩১ বয়স : 38 লিঙ্গ : পুৰুষ	GPK9635318 ফটো উপলব্ধ	445 নাম : জিতেন ৰাজুৱাৰ পিতাৰ নাম: গনেশ ৰাজুৱাৰ ঘৰ নং : ৩২ বয়স : 48 লিঙ্গ : পুৰুষ	GPK0324012 ফটো উপলব্ধ	446 নাম : চালমী মুণ্ডা স্বামীৰ নাম: ৰাজু মুণ্ডা ঘৰ নং : ৩২ বয়স : 47 লিঙ্গ : মহিলা	GPK9635329 ফটো উপলব্ধ
447 নাম : টিংকু ৰাজোৱাৰ পিতাৰ নাম: জিতেন ৰাজোৱাৰ ঘৰ নং : ৩২ বয়স : 29 লিঙ্গ : পুৰুষ	GPK0365544 ফটো উপলব্ধ	448 নাম : বিমল ৰাজুৱাৰ পিতাৰ নাম: জিতেন ৰাজুৱাৰ ঘৰ নং : ৩২ বয়স : 28 লিঙ্গ : পুৰুষ	GPK0323972 ফটো উপলব্ধ	449 নাম : মাইনা ৰাজুৱাৰ স্বামীৰ নাম: টিংকু ৰাজোৱাৰ ঘৰ নং : ৩২ বয়স : 26 লিঙ্গ : মহিলা	GPK0374157 ফটো উপলব্ধ



450 নাম : প্রলাদ ৰাজুৱাৰ পিতাৰ নাম: জিতেন ৰাজুৱাৰ ঘৰ নং : ৩২ বয়স : 25 লিঙ্গ : পুৰুষ	GPK0323964 ফটো উপলব্ধ	451 নাম : চমাৰ মুণ্ডা পিতাৰ নাম: লাগাৰা ঘৰ নং : ৩৩ বয়স : 46 লিঙ্গ : পুৰুষ	GPK9635330 ফটো উপলব্ধ	452 নাম : চীমা মুণ্ডা স্বামীৰ নাম: চমাৰ মুণ্ডা ঘৰ নং : ৩৩ বয়স : 44 লিঙ্গ : মহিলা	GPK9635341 ফটো উপলব্ধ
E 453 নাম : ধনীৰাম তান্তী অন্যান্য: দীপু তান্তী ঘৰ নং : ৩৩ বয়স : 83 লিঙ্গ : পুৰুষ	GPK0224725 ফটো উপলব্ধ	454 নাম : ৰাজা মুদি পিতাৰ নাম: ৰাজু মুদি ঘৰ নং : ৩৩ বয়স : 28 লিঙ্গ : পুৰুষ	GPK0412239 ফটো উপলব্ধ	455 নাম : মনীষা মুদি স্বামীৰ নাম: ৰাজা মুদি ঘৰ নং : ৩৩ বয়স : 27 লিঙ্গ : মহিলা	GPK0412254 ফটো উপলব্ধ
E 456 নাম : সোনাৰাম ভূমিজ পিতাৰ নাম: ফাগু ঘৰ নং : ৩৪ বয়স : 54 লিঙ্গ : পুৰুষ	GPK9635352 ফটো উপলব্ধ	457 নাম : বিমলা ভূমিজ স্বামীৰ নাম: সোনাৰাম ঘৰ নং : ৩৪ বয়স : 50 লিঙ্গ : মহিলা	GPK9635363 ফটো উপলব্ধ	458 নাম : জোনালী ভূমিজ স্বামীৰ নাম: চনু ভূমিজ ঘৰ নং : 34 বয়স : 23 লিঙ্গ : মহিলা	GPK1578004 ফটো উপলব্ধ
459 নাম : চনু ভূমিজ পিতাৰ নাম: সোনাৰাম ভূমিজ ঘৰ নং : 34 বয়স : 22 লিঙ্গ : পুৰুষ	GPK1578244 ফটো উপলব্ধ	460 নাম : কামাখ্যা কৈৰী পিতাৰ নাম: নাৰায়ণ কৈৰী ঘৰ নং : ৩৫ বয়স : 68 লিঙ্গ : পুৰুষ	GPK9635374 ফটো উপলব্ধ	461 নাম : কমলী কৈৰী স্বামীৰ নাম: কামাখ্যা ঘৰ নং : ৩৫ বয়স : 52 লিঙ্গ : মহিলা	GPK9635385 ফটো উপলব্ধ
462 নাম : নিৰ ৰজক স্বামীৰ নাম: পৰেশ ৰজক ঘৰ নং : ৩৫ বয়স : 36 লিঙ্গ : মহিলা	GPK9635396 ফটো উপলব্ধ	463 নাম : কৃষ্ণ কৈৰী পিতাৰ নাম: কামাখ্যা কৈৰী ঘৰ নং : ৩৫ বয়স : 36 লিঙ্গ : পুৰুষ	GPK0329755 ফটো উপলব্ধ	S 464 নাম : মঞ্জু কৈৰী মাতৃৰ নাম: কামাখ্যা কৈৰী ঘৰ নং : ৩৫ বয়স : 31 লিঙ্গ : মহিলা	GPK0329789 ফটো উপলব্ধ
465 নাম : অজয় কৈৰী পিতাৰ নাম: কামাখ্যা কৈৰী ঘৰ নং : ৩৫ বয়স : 30 লিঙ্গ : পুৰুষ	GPK0329805 ফটো উপলব্ধ	S 466 নাম : জনমণী ৰজক স্বামীৰ নাম: মিলন ৰজক ঘৰ নং : ৩৫ বয়স : 25 লিঙ্গ : মহিলা	GPK0395640 ফটো উপলব্ধ	467 নাম : শ্যামদেৱী কৈৰী স্বামীৰ নাম: প্ৰতিৰাম কৈৰী ঘৰ নং : ৩৬ বয়স : 79 লিঙ্গ : মহিলা	GPK9635409 ফটো উপলব্ধ
468 নাম : সুৰজ কৈৰী পিতাৰ নাম: প্ৰতিৰাম ঘৰ নং : ৩৬ বয়স : 52 লিঙ্গ : পুৰুষ	GPK9635410 ফটো উপলব্ধ	469 নাম : চিউকুমাৰী কৈৰী স্বামীৰ নাম: সুৰজ ঘৰ নং : ৩৬ বয়স : 50 লিঙ্গ : মহিলা	GPK9635421 ফটো উপলব্ধ	470 নাম : ইলাচি দেৱী কৈৰী স্বামীৰ নাম: ৰামচন্দ্ৰ কৈৰী ঘৰ নং : ৩৬ বয়স : 42 লিঙ্গ : মহিলা	GPK0140285 ফটো উপলব্ধ
471 নাম : ৰামচন্দ্ৰ কৈৰী পিতাৰ নাম: প্ৰতিৰাম কৈৰী ঘৰ নং : ৩৬ বয়স : 40 লিঙ্গ : পুৰুষ	GPK9635432 ফটো উপলব্ধ	472 নাম : সুৰেশ মাৰি পিতাৰ নাম: মুনু মাৰি ঘৰ নং : ৩৬ বয়স : 35 লিঙ্গ : পুৰুষ	GPK1333148 ফটো উপলব্ধ	473 নাম : মুনী তান্তী পিতাৰ নাম: অশোক ৰজক ঘৰ নং : ৩৬ বয়স : 29 লিঙ্গ : মহিলা	GPK0396150 ফটো উপলব্ধ
474 নাম : মদদৈয়া কৈৰী স্বামীৰ নাম: শংকৰ ঘৰ নং : ৩৭ বয়স : 74 লিঙ্গ : মহিলা	GPK9635454 ফটো উপলব্ধ	475 নাম : ৰামজনম কৈৰী পিতাৰ নাম: শংকৰ ঘৰ নং : ৩৭ বয়স : 44 লিঙ্গ : পুৰুষ	GPK9635465 ফটো উপলব্ধ	476 নাম : বীণা কৈৰী স্বামীৰ নাম: ৰামজনম কৈৰী ঘৰ নং : ৩৭ বয়স : 42 লিঙ্গ : মহিলা	GPK9635476 ফটো উপলব্ধ
477 নাম : লক্ষ্মন কৈৰী পিতাৰ নাম: শংকৰ ঘৰ নং : ৩৭ বয়স : 40 লিঙ্গ : পুৰুষ	GPK9635487 ফটো উপলব্ধ	478 নাম : সুনিতা দেৱী কৈৰী স্বামীৰ নাম: লক্ষ্মণ কৈৰী ঘৰ নং : ৩৭ বয়স : 39 লিঙ্গ : মহিলা	GPK039390 ফটো উপলব্ধ	479 নাম : সুৰেশ কৈৰী পিতাৰ নাম: শংকৰ ঘৰ নং : ৩৭ বয়স : 38 লিঙ্গ : পুৰুষ	GPK9635498 ফটো উপলব্ধ



480 নাম : প্ৰিয়ংকা কৈৰী স্বামীৰ নাম: সুৰেশ কৈৰী ঘৰ নং : ৩৭ বয়স : 38 লিঙ্গ : মহিলা	HXX8539513 ফটো উপলব্ধ	481 নাম : সুৰেন্দ্ৰ কৈৰী পিতাৰ নাম: শংকৰ কৈৰী ঘৰ নং : ৩৭ বয়স : 37 লিঙ্গ : পুৰুষ	GPK9643429 ফটো উপলব্ধ	482 নাম : মণিকা কৈৰী স্বামীৰ নাম: সুৰেন্দ্ৰ কৈৰী ঘৰ নং : ৩৭ বয়স : 28 লিঙ্গ : মহিলা	GPK0396002 ফটো উপলব্ধ
# 483 নাম : বাবুল মুণ্ডা পিতাৰ নাম: পুণা মুণ্ডা ঘৰ নং : 73 বয়স : 26 লিঙ্গ : পুৰুষ	GPK0450320 ফটো উপলব্ধ	484 নাম : পুষ্পা কৈৰী পিতাৰ নাম: বামজনম কৈৰী ঘৰ নং : ৩৭ বয়স : 24 লিঙ্গ : মহিলা	GPK0395947 ফটো উপলব্ধ	485 নাম : উদয় কৈৰী পিতাৰ নাম: দেবনাৰন ঘৰ নং : ৩৮ বয়স : 85 লিঙ্গ : পুৰুষ	GPK9635501 ফটো উপলব্ধ
486 নাম : জয়মতী কৈৰী স্বামীৰ নাম: উদয় কৈৰী ঘৰ নং : ৩৮ বয়স : 80 লিঙ্গ : মহিলা	GPK9635512 ফটো উপলব্ধ	487 নাম : সুৰেশ কৈৰী পিতাৰ নাম: উদয় কৈৰী ঘৰ নং : ৩৮ বয়স : 42 লিঙ্গ : পুৰুষ	GPK9635523 ফটো উপলব্ধ	488 নাম : মীনা কৈৰী স্বামীৰ নাম: সুৰেশ কৈৰী ঘৰ নং : ৩৮ বয়স : 40 লিঙ্গ : মহিলা	GPK9635534 ফটো উপলব্ধ
489 নাম : অনিল কৈৰী পিতাৰ নাম: উদয় কৈৰী ঘৰ নং : ৩৮ বয়স : 36 লিঙ্গ : পুৰুষ	GPK1345637 ফটো উপলব্ধ	490 নাম : ঘনশ্যাম তাঁতী পিতাৰ নাম: দুৰ্লেখৰ তাঁতী ঘৰ নং : ৩৮ বয়স : 31 লিঙ্গ : পুৰুষ	GPK1333217 ফটো উপলব্ধ	491 নাম : নিতিশ কৈৰী পিতাৰ নাম: সুৰেশ কৈৰী ঘৰ নং : 38 বয়স : 23 লিঙ্গ : পুৰুষ	GPK0528661 ফটো উপলব্ধ
S 492 নাম : তৰালী তাঁতী স্বামীৰ নাম: কৰ্ণনা তাঁতী ঘৰ নং : 38 বয়স : 21 লিঙ্গ : মহিলা	QGR0003954 ফটো উপলব্ধ	493 নাম : মামনি মুণ্ডা স্বামীৰ নাম: মিণ্টু মুণ্ডা ঘৰ নং : 39 বয়স : 38 লিঙ্গ : মহিলা	QGR0017574 ফটো উপলব্ধ	494 নাম : দিপক বাকতি পিতাৰ নাম: বত্ৰা বাকতি ঘৰ নং : ৩৯ বয়স : 32 লিঙ্গ : পুৰুষ	GPK1333159 ফটো উপলব্ধ
495 নাম : জনাৰ্দন চৌহান পিতাৰ নাম: বিশ্বনাথ ঘৰ নং : 8০ বয়স : 64 লিঙ্গ : পুৰুষ	GPK9635556 ফটো উপলব্ধ	496 নাম : ললিতা চৌহান স্বামীৰ নাম: জনাৰ্দন চৌহান ঘৰ নং : 8০ বয়স : 60 লিঙ্গ : মহিলা	GPK9635567 ফটো উপলব্ধ	497 নাম : চিউ কুমাৰ চৌহান পিতাৰ নাম: জনাৰ্দন চৌহান ঘৰ নং : 8০ বয়স : 38 লিঙ্গ : পুৰুষ	GPK0192054 ফটো উপলব্ধ
S2 498 নাম : সৰুমাঈ মাঝি পিতাৰ নাম: নেপালী মাঝি ঘৰ নং : 8০ বয়স : 34 লিঙ্গ : মহিলা	GPK0231126 ফটো উপলব্ধ	499 নাম : বিকি চাহ অন্যান্য: বাজু চাহ ঘৰ নং : 8০ বয়স : 32 লিঙ্গ : পুৰুষ	GPK0231209 ফটো উপলব্ধ	500 নাম : বাহুল চৌহান পিতাৰ নাম: জনাৰ্দন চৌহান ঘৰ নং : 8০ বয়স : 32 লিঙ্গ : পুৰুষ	GPK0192070 ফটো উপলব্ধ
501 নাম : ললিত চৌহান পিতাৰ নাম: বিশ্বনাথ ঘৰ নং : 8১ বয়স : 76 লিঙ্গ : পুৰুষ	GPK9635589 ফটো উপলব্ধ	502 নাম : চম্পা চৌহান স্বামীৰ নাম: ললিত ঘৰ নং : 8১ বয়স : 64 লিঙ্গ : মহিলা	GPK9635590 ফটো উপলব্ধ	503 নাম : প্ৰেম কুমাৰ চৌহান পিতাৰ নাম: ললিত চৌহান ঘৰ নং : 41 বয়স : 44 লিঙ্গ : পুৰুষ	QGR0060350 ফটো উপলব্ধ
504 নাম : প্ৰেম চৌহান পিতাৰ নাম: ললিত ঘৰ নং : 8১ বয়স : 42 লিঙ্গ : পুৰুষ	GPK9635636 ফটো উপলব্ধ	505 নাম : অজয় কুমাৰ চৌহান পিতাৰ নাম: ললিত চৌহান ঘৰ নং : 8১ বয়স : 40 লিঙ্গ : পুৰুষ	GPK9635647 ফটো উপলব্ধ	506 নাম : বিজয় কুমাৰ চৌহান পিতাৰ নাম: ললিত চৌহান ঘৰ নং : 8১ বয়স : 39 লিঙ্গ : পুৰুষ	GPK9635658 ফটো উপলব্ধ
507 নাম : চুনিল চৌহান অন্যান্য: নগিনা চৌহান ঘৰ নং : 8১ বয়স : 38 লিঙ্গ : পুৰুষ	GPK0231878 ফটো উপলব্ধ	508 নাম : মমতা চৌহান স্বামীৰ নাম: বিজয় চৌহান ঘৰ নং : 8১ বয়স : 36 লিঙ্গ : মহিলা	GPK0353482 ফটো উপলব্ধ	509 নাম : বন্দিতা প্ৰসাদ চৌহান স্বামীৰ নাম: চুনিল চৌহান ঘৰ নং : 8১ বয়স : 35 লিঙ্গ : মহিলা	GPK0231886 ফটো উপলব্ধ



510 নাম : মণি চৌহান স্বামীৰ নাম: বাণা প্রতাপ চৌহান ঘৰ নং : 81 বয়স : 33 লিঙ্গ : মহিলা	GPK0231985 ফটো উপলব্ধ	511 নাম : পুনম দেৱী চৌহান স্বামীৰ নাম: অজয় চৌহান ঘৰ নং : 82 বয়স : 31 লিঙ্গ : মহিলা	GPK0365775 ফটো উপলব্ধ	512 নাম : সুচীলা কৈৰী স্বামীৰ নাম: কীৰ্ত্তন কৈৰী ঘৰ নং : 82 বয়স : 62 লিঙ্গ : মহিলা	GPK9635669 ফটো উপলব্ধ
513 নাম : কিশোৰ কৈৰী পিতাৰ নাম: কিতণ কৈৰী ঘৰ নং : 82 বয়স : 43 লিঙ্গ : পুৰুষ	GPK0479014 ফটো উপলব্ধ	S 514 নাম : অনিমা কৈৰী মাতৃৰ নাম: সুচীলা কৈৰী ঘৰ নং : 82 বয়স : 36 লিঙ্গ : মহিলা	GPK0373787 ফটো উপলব্ধ	515 নাম : লক্ষী কৈৰী স্বামীৰ নাম: নাৰদ কৈৰী ঘৰ নং : 82 বয়স : 36 লিঙ্গ : মহিলা	GPK0478735 ফটো উপলব্ধ
516 নাম : অমিত কুমাৰ কৈৰী মাতৃৰ নাম: সুচীলা কৈৰী ঘৰ নং : 82 বয়স : 35 লিঙ্গ : পুৰুষ	GPK0373795 ফটো উপলব্ধ	517 নাম : পূৰ্ণিমা মাছুৱা স্বামীৰ নাম: প্ৰদীপ মাছুৱা ঘৰ নং : 82 বয়স : 33 লিঙ্গ : মহিলা	GPK0439380 ফটো উপলব্ধ	518 নাম : দিলিপ কুমাৰ কৈৰী মাতৃৰ নাম: সুচীলা কৈৰী ঘৰ নং : 82 বয়স : 32 লিঙ্গ : পুৰুষ	GPK0373993 ফটো উপলব্ধ
519 নাম : প্ৰিয়া তাঁতী পিতাৰ নাম: ৰাজেশ তাঁতী ঘৰ নং : 82 বয়স : 30 লিঙ্গ : মহিলা	GPK0324152 ফটো উপলব্ধ	520 নাম : দেব তাঁতী পিতাৰ নাম: অলেশ্বৰ তাঁতী ঘৰ নং : 42 বয়স : 26 লিঙ্গ : পুৰুষ	QGR0066225 ফটো উপলব্ধ	521 নাম : মিথুন মুণ্ডা পিতাৰ নাম: মাছি ঘৰ নং : 89 বয়স : 39 লিঙ্গ : পুৰুষ	GPK9635749 ফটো উপলব্ধ
522 নাম : অৰ্জুন তাঁতী পিতাৰ নাম: পমাৰ তাঁতী ঘৰ নং : 89 বয়স : 25 লিঙ্গ : পুৰুষ	GPK0409193 ফটো উপলব্ধ	523 নাম : ছফায়া খাটন স্বামীৰ নাম: গুনৰ ঘৰ নং : 88 বয়স : 75 লিঙ্গ : মহিলা	GPK9635761 ফটো উপলব্ধ	524 নাম : শংকৰ ৰাজপুত অন্যান্য: জানকী ৰাজপুত ঘৰ নং : 88 বয়স : 57 লিঙ্গ : পুৰুষ	GPK0213512 ফটো উপলব্ধ
525 নাম : কদম ৰাজপুত স্বামীৰ নাম: শংকৰ ৰাজপুত ঘৰ নং : 88 বয়স : 55 লিঙ্গ : মহিলা	GPK0213553 ফটো উপলব্ধ	526 নাম : আমিনা বেগম পিতাৰ নাম: অমৰ আলী ঘৰ নং : 88 বয়স : 44 লিঙ্গ : মহিলা	GPK9635772 ফটো উপলব্ধ	527 নাম : উচমান আলি পিতাৰ নাম: গুনৰ ঘৰ নং : 88 বয়স : 40 লিঙ্গ : পুৰুষ	GPK9635794 ফটো উপলব্ধ
528 নাম : ভোলা ৰাজপুত মাতৃৰ নাম: য়মোনা ৰাজপুত ঘৰ নং : 88 বয়স : 37 লিঙ্গ : পুৰুষ	GPK9635807 ফটো উপলব্ধ	529 নাম : কিৰণ ৰাজপুত মাতৃৰ নাম: য়মুনা ৰাজপুত ঘৰ নং : 88 বয়স : 33 লিঙ্গ : পুৰুষ	GPK1333659 ফটো উপলব্ধ	530 নাম : ফাতেমা বেগম মাতৃৰ নাম: চাপায়া খাতুন ঘৰ নং : 88 বয়স : 33 লিঙ্গ : মহিলা	GPK0353441 ফটো উপলব্ধ
531 নাম : জানকী ৰাজপুত অন্যান্য: ভোলা ৰাজপুত ঘৰ নং : 88 বয়স : 32 লিঙ্গ : মহিলা	GPK0233106 ফটো উপলব্ধ	532 নাম : বিবেন্দ ৰাজপুত অন্যান্য: ভোলা ৰাজপুত ঘৰ নং : 88 বয়স : 30 লিঙ্গ : পুৰুষ	GPK0233288 ফটো উপলব্ধ	533 নাম : তাচলিমা বেগম স্বামীৰ নাম: উচমাণ আলি ঘৰ নং : 88 বয়স : 30 লিঙ্গ : মহিলা	GPK0478693 ফটো উপলব্ধ
534 নাম : বিবিষ্ণু তাচা পিতাৰ নাম: কান্ত তাচা ঘৰ নং : 85 বয়স : 72 লিঙ্গ : পুৰুষ	GPK9635818 ফটো উপলব্ধ	535 নাম : সোনজা গড় স্বামীৰ নাম: সমীৰ গড় ঘৰ নং : 85 বয়স : 33 লিঙ্গ : মহিলা	GPK0339309 ফটো উপলব্ধ	536 নাম : চমিৰ গড় পিতাৰ নাম: ৰাজেন গড় ঘৰ নং : 45 বয়স : 32 লিঙ্গ : পুৰুষ	GPK0285205 ফটো উপলব্ধ
S 537 নাম : নন্দলাল গড় মাতৃৰ নাম: দিপালী গড় ঘৰ নং : 85 বয়স : 30 লিঙ্গ : পুৰুষ	GPK0233668 ফটো উপলব্ধ	538 নাম : কমল পৰজা পিতাৰ নাম: ৰামপ্ৰসাদ ঘৰ নং : 86 বয়স : 58 লিঙ্গ : পুৰুষ	GPK9635830 ফটো উপলব্ধ	539 নাম : পাৰ্বতী পৰজা স্বামীৰ নাম: কমলু পৰজা ঘৰ নং : 86 বয়স : 58 লিঙ্গ : মহিলা	GPK9635841 ফটো উপলব্ধ



540 নাম : উমেশ পৰজা পিতাৰ নাম: কমলু পৰজা ঘৰ নং : 8৬ বয়স : 38 লিঙ্গ : পুৰুষ	GPK9635852 ফটো উপলব্ধ	541 নাম : সুনীল বজ্জী পিতাৰ নাম: নৰেন বজ্জী ঘৰ নং : 8৭ বয়স : 39 লিঙ্গ : পুৰুষ	GPK0285353 ফটো উপলব্ধ	542 নাম : বাজেন পৰজা পিতাৰ নাম: বামপ্ৰসাদ ঘৰ নং : 8৮ বয়স : 48 লিঙ্গ : পুৰুষ	GPK9635874 ফটো উপলব্ধ
543 নাম : বীতা পৰজা স্বামীৰ নাম: বাজেন পৰজা ঘৰ নং : 8৮ বয়স : 46 লিঙ্গ : মহিলা	GPK9635885 ফটো উপলব্ধ	S 544 নাম : জোনালী পৰজা পিতাৰ নাম: বাজেন পৰজা ঘৰ নং : 8৮ বয়স : 33 লিঙ্গ : মহিলা	GPK0234815 ফটো উপলব্ধ	545 নাম : আনন্দ পৰজা পিতাৰ নাম: বাজেন পৰজা ঘৰ নং : 8৮ বয়স : 29 লিঙ্গ : পুৰুষ	GPK0235036 ফটো উপলব্ধ
S 546 নাম : হেমন্তী প্ৰজা পিতাৰ নাম: বাজেন প্ৰজা ঘৰ নং : 48 বয়স : 25 লিঙ্গ : মহিলা	GPK1560390 ফটো উপলব্ধ	E 547 নাম : ধৰমা ভূমিজ পিতাৰ নাম: লক্ষ্মীৰাম ঘৰ নং : 8৯ বয়স : 60 লিঙ্গ : পুৰুষ	GPK9635896 ফটো উপলব্ধ	E 548 নাম : মহন ভূমিজ পিতাৰ নাম: ধৰম ভূমিজ ঘৰ নং : 8৯ বয়স : 32 লিঙ্গ : পুৰুষ	GPK0198432 ফটো উপলব্ধ
E 549 নাম : কৰণ ভূমিজ পিতাৰ নাম: লক্ষ্মীৰ ভূমিজ ঘৰ নং : ৫০ বয়স : 61 লিঙ্গ : পুৰুষ	GPK9635910 ফটো উপলব্ধ	550 নাম : বাজমতী ভূমিজ স্বামীৰ নাম: কৰণ ভূমিজ ঘৰ নং : ৫০ বয়স : 56 লিঙ্গ : মহিলা	GPK9635921 ফটো উপলব্ধ	551 নাম : চুনিতা ভূমিজ পিতাৰ নাম: কৰণ ভূমিজ ঘৰ নং : ৫০ বয়স : 38 লিঙ্গ : মহিলা	GPK0139642 ফটো উপলব্ধ
552 নাম : সুনীল ভূমিজ পিতাৰ নাম: কৰণ ভূমিজ ঘৰ নং : ৫০ বয়স : 36 লিঙ্গ : পুৰুষ	GPK9635932 ফটো উপলব্ধ	553 নাম : সুনীতা ভূমিজ পিতাৰ নাম: কৰণ ভূমিজ ঘৰ নং : ৫০ বয়স : 32 লিঙ্গ : মহিলা	GPK0213660 ফটো উপলব্ধ	554 নাম : জনমণি ভূমিজ স্বামীৰ নাম: সুনীল ভূমিজ ঘৰ নং : 50 বয়স : 29 লিঙ্গ : মহিলা	GPK0441410 ফটো উপলব্ধ
555 নাম : অনিল ভূমিজ পিতাৰ নাম: কৰণ ভূমিজ ঘৰ নং : ৫০ বয়স : 28 লিঙ্গ : পুৰুষ	GPK0214650 ফটো উপলব্ধ	556 নাম : অজয় ভূমিজ পিতাৰ নাম: কৰণ ভূমিজ ঘৰ নং : 50 বয়স : 24 লিঙ্গ : পুৰুষ	GPK0444737 ফটো উপলব্ধ	E 557 নাম : হৰধৰ ভূমিজ পিতাৰ নাম: লক্ষ্মীৰ ভূমিজ ঘৰ নং : ৫১ বয়স : 90 লিঙ্গ : পুৰুষ	GPK9635943 ফটো উপলব্ধ
E 558 নাম : চৰিতা ভূমিজ পিতাৰ নাম: লক্ষ্মীৰ ভূমিজ ঘৰ নং : ৫১ বয়স : 60 লিঙ্গ : মহিলা	GPK9635954 ফটো উপলব্ধ	E 559 নাম : ধৰ্মা ভূমিজ অন্যান্য: হৰধৰ ভূমিজ ঘৰ নং : ৫১ বয়স : 43 লিঙ্গ : পুৰুষ	GPK9643338 ফটো উপলব্ধ	560 নাম : দীপক ভূমিজ পিতাৰ নাম: হৰধৰ ভূমিজ ঘৰ নং : ৫১ বয়স : 39 লিঙ্গ : পুৰুষ	GPK9635965 ফটো উপলব্ধ
E 561 নাম : পুষ্পা ভূমিজ স্বামীৰ নাম: দীপক ভূমিজ ঘৰ নং : ৫১ বয়স : 38 লিঙ্গ : মহিলা	GPK9635976 ফটো উপলব্ধ	562 নাম : বিনতি ভূমিজ স্বামীৰ নাম: দীপক ভূমিজ ঘৰ নং : 51 বয়স : 38 লিঙ্গ : মহিলা	GPK0448423 ফটো উপলব্ধ	563 নাম : অৰন ভূমিজ পিতাৰ নাম: হৰধৰ ভূমিজ ঘৰ নং : ৫১ বয়স : 36 লিঙ্গ : পুৰুষ	GPK9635987 ফটো উপলব্ধ
564 নাম : জানকী মুণ্ডা স্বামীৰ নাম: সুৰেন মুণ্ডা ঘৰ নং : ৫২ বয়স : 55 লিঙ্গ : মহিলা	GPK9636004 ফটো উপলব্ধ	565 নাম : মংলা মুণ্ডা পিতাৰ নাম: সুৰেন মুণ্ডা ঘৰ নং : ৫২ বয়স : 38 লিঙ্গ : পুৰুষ	GPK9636015 ফটো উপলব্ধ	566 নাম : মীন মুণ্ডা স্বামীৰ নাম: চনু মুণ্ডা ঘৰ নং : ৫২ বয়স : 38 লিঙ্গ : মহিলা	GPK1333397 ফটো উপলব্ধ
567 নাম : চনু মুণ্ডা পিতাৰ নাম: সুৰেন মুণ্ডা ঘৰ নং : ৫২ বয়স : 36 লিঙ্গ : পুৰুষ	GPK9636026 ফটো উপলব্ধ	568 নাম : অজয় মুণ্ডা মাতৃৰ নাম: জানকী মুণ্ডা ঘৰ নং : ৫২ বয়স : 31 লিঙ্গ : পুৰুষ	GPK1333524 ফটো উপলব্ধ	E 569 নাম : প্ৰমিলা মুণ্ডা মাতৃৰ নাম: জানকী মুণ্ডা ঘৰ নং : ৫২ বয়স : 30 লিঙ্গ : মহিলা	GPK1333477 ফটো উপলব্ধ



570 নাম : অজিত মুণ্ডা পিতাৰ নাম: বিৰছা ঘৰ নং : ৫৪ বয়স : 44 লিঙ্গ : পুৰুষ	GPK9636059 ফটো উপলব্ধ	571 নাম : দেবানু মুণ্ডা পিতাৰ নাম: বিৰছা ঘৰ নং : ৫৪ বয়স : 42 লিঙ্গ : পুৰুষ	GPK9636071 ফটো উপলব্ধ	572 নাম : বাজেনু মুণ্ডা পিতাৰ নাম: বিৰছা ঘৰ নং : ৫৪ বয়স : 40 লিঙ্গ : পুৰুষ	GPK9636082 ফটো উপলব্ধ
573 নাম : সবিতা মুণ্ডা স্বামীৰ নাম: বাজেনু মুণ্ডা ঘৰ নং : ৫৪ বয়স : 36 লিঙ্গ : মহিলা	GPK0478859 ফটো উপলব্ধ	574 নাম : ছকদা মুণ্ডা স্বামীৰ নাম: মনমাছি মুণ্ডা ঘৰ নং : ৫৫ বয়স : 62 লিঙ্গ : মহিলা	GPK9636106 ফটো উপলব্ধ	575 নাম : চনামী মুণ্ডা পিতাৰ নাম: মনমাছি মুণ্ডা ঘৰ নং : ৫৫ বয়স : 38 লিঙ্গ : মহিলা	GPK9636117 ফটো উপলব্ধ
576 নাম : শিবচৰণ কৰ্মকাৰ পিতাৰ নাম: মঙ্গল কৰ্মকাৰ ঘৰ নং : ৫৫ বয়স : 36 লিঙ্গ : পুৰুষ	GPK0238329 ফটো উপলব্ধ	577 নাম : বাধিকা কৰ্মকাৰী অন্যান্য: শিৱচৰণ কৰ্মকাৰ ঘৰ নং : ৫৫ বয়স : 35 লিঙ্গ : মহিলা	GPK0238345 ফটো উপলব্ধ	578 নাম : বিনামী মুণ্ডা পিতাৰ নাম: মনমাছি মুণ্ডা ঘৰ নং : ৫৫ বয়স : 32 লিঙ্গ : মহিলা	GPK1333013 ফটো উপলব্ধ
579 নাম : বাবলী মাৰি স্বামীৰ নাম: সুৰেশ মাৰি ঘৰ নং : 55 বয়স : 29 লিঙ্গ : মহিলা	GPK0285031 ফটো উপলব্ধ	580 নাম : চুকুৰা মুণ্ডা পিতাৰ নাম: লিপ ঘৰ নং : ৫৬ বয়স : 52 লিঙ্গ : পুৰুষ	GPK9636128 ফটো উপলব্ধ	581 নাম : পদী মুণ্ডা স্বামীৰ নাম: বামকুমাৰ মুণ্ডা ঘৰ নং : ৫৭ বয়স : 58 লিঙ্গ : মহিলা	GPK9636140 ফটো উপলব্ধ
582 নাম : বাপৰাম মুণ্ডা পিতাৰ নাম: বামকুমাৰ মুণ্ডা ঘৰ নং : ৫৭ বয়স : 40 লিঙ্গ : পুৰুষ	GPK9636151 ফটো উপলব্ধ	583 নাম : শিতাৰাম মুণ্ডা পিতাৰ নাম: বামকুমাৰ মুণ্ডা ঘৰ নং : ৫৭ বয়স : 38 লিঙ্গ : পুৰুষ	GPK9636162 ফটো উপলব্ধ	584 নাম : বীতা মুণ্ডা স্বামীৰ নাম: শিতাৰাম মুণ্ডা ঘৰ নং : ৫৭ বয়স : 35 লিঙ্গ : মহিলা	GPK9636173 ফটো উপলব্ধ
S 585 নাম : ৰূপা কৰ ৰজক স্বামীৰ নাম: লক্ষ্মী ৰজক ঘৰ নং : 57 বয়স : 28 লিঙ্গ : মহিলা	GPK1569748 ফটো উপলব্ধ	586 নাম : নিৰন তাতি পিতাৰ নাম: অবিয় তাতি ঘৰ নং : ৫৮ বয়স : 44 লিঙ্গ : পুৰুষ	GPK9636184 ফটো উপলব্ধ	587 নাম : মাৰতা তাতি স্বামীৰ নাম: নিৰুদ তাতি ঘৰ নং : ৫৮ বয়স : 40 লিঙ্গ : মহিলা	GPK9636195 ফটো উপলব্ধ
588 নাম : বিৰচা কাৰাৰ পিতাৰ নাম: দেউ সিং ঘৰ নং : ৫৮ বয়স : 35 লিঙ্গ : পুৰুষ	GPK1333739 ফটো উপলব্ধ	589 নাম : বাজীৰ কাৰাৰ মাতৃৰ নাম: চিমা কাৰাৰ ঘৰ নং : ৫৮ বয়স : 33 লিঙ্গ : পুৰুষ	GPK1333751 ফটো উপলব্ধ	590 নাম : জয়া কাৰাৰ স্বামীৰ নাম: বাজীৰ কাৰাৰ ঘৰ নং : ৫৮ বয়স : 27 লিঙ্গ : মহিলা	GPK0479659 ফটো উপলব্ধ
591 নাম : অৰ্পনা তাতি পিতাৰ নাম: নিৰণ তাতি ঘৰ নং : ৫৮ বয়স : 26 লিঙ্গ : মহিলা	GPK0198564 ফটো উপলব্ধ	592 নাম : মায়াবতী তাতি স্বামীৰ নাম: খুবা তাতি ঘৰ নং : ৫৯ বয়স : 77 লিঙ্গ : মহিলা	GPK9636219 ফটো উপলব্ধ	593 নাম : মতি তাতি পিতাৰ নাম: কুৰণা তাতি ঘৰ নং : ৫৯ বয়স : 48 লিঙ্গ : মহিলা	GPK1333386 ফটো উপলব্ধ
594 নাম : মামণি ৰাজপুত স্বামীৰ নাম: দিপক ৰাজপুত ঘৰ নং : ৬০ বয়স : 35 লিঙ্গ : মহিলা	GPK0439067 ফটো উপলব্ধ	595 নাম : লক্ষ্মী তাতি পিতাৰ নাম: বিশ্বনাথ তাতি ঘৰ নং : 60 বয়স : 23 লিঙ্গ : মহিলা	GPK0468348 ফটো উপলব্ধ	596 নাম : জিতেন্দ্ৰ গিৰি পিতাৰ নাম: বিদ্যচল গিৰি ঘৰ নং : ৬১ বয়স : 45 লিঙ্গ : পুৰুষ	GPK9636253 ফটো উপলব্ধ
597 নাম : দিপনাৰায়ণ গিৰী পিতাৰ নাম: বিনাধিয়াছল গিৰী ঘৰ নং : ৬১ বয়স : 37 লিঙ্গ : পুৰুষ	GPK0395988 ফটো উপলব্ধ	598 নাম : হেনা তাতি স্বামীৰ নাম: অজয় তাতি ঘৰ নং : ৬১ বয়স : 37 লিঙ্গ : মহিলা	GPK0480327 ফটো উপলব্ধ	599 নাম : অমৰদীপ গিৰি পিতাৰ নাম: বিদ্যচল গিৰি ঘৰ নং : ৬১ বয়স : 36 লিঙ্গ : পুৰুষ	GPK9636264 ফটো উপলব্ধ



600 নাম : অশোক কয়া পিতাৰ নাম: আৰমা ঘৰ নং : ৬২ বয়স : 55 লিঙ্গ : পুৰুষ	GPK9636275 ফটো উপলব্ধ	601 নাম : নয়ন জ্যোতি গোৱালা পিতাৰ নাম: মহাবীৰ গোৱালা ঘৰ নং : 62 বয়স : 21 লিঙ্গ : পুৰুষ	GPK1547561 ফটো উপলব্ধ	S 602 নাম : পুষ্পা মাৰি স্বামীৰ নাম: চান মাৰি ঘৰ নং : ৬৩ বয়স : 75 লিঙ্গ : মহিলা	GPK1333331 ফটো উপলব্ধ
603 নাম : চান্দ মাকী পিতাৰ নাম: ৰামজিত ঘৰ নং : ৬৩ বয়স : 67 লিঙ্গ : পুৰুষ	GPK9636297 ফটো উপলব্ধ	604 নাম : বাবলু মাৰি পিতাৰ নাম: চান মাৰী ঘৰ নং : ৬৩ বয়স : 37 লিঙ্গ : পুৰুষ	GPK1333137 ফটো উপলব্ধ	605 নাম : বিলাচমনি মাৰি পিতাৰ নাম: চান মাৰি ঘৰ নং : ৬৩ বয়স : 36 লিঙ্গ : মহিলা	GPK1333319 ফটো উপলব্ধ
606 নাম : গৌৰী মাৰী স্বামীৰ নাম: বিষ্ণু মাৰী ঘৰ নং : ৬৩ বয়স : 31 লিঙ্গ : মহিলা	GPK0440826 ফটো উপলব্ধ	607 নাম : দিপা গোৱালা স্বামীৰ নাম: অনিল গোৱালা ঘৰ নং : ৬৩ বয়স : 29 লিঙ্গ : মহিলা	GPK0396028 ফটো উপলব্ধ	608 নাম : বিষ্ণু মাৰি পিতাৰ নাম: চান্দ মাৰি ঘৰ নং : ৬৩ বয়স : 28 লিঙ্গ : পুৰুষ	GPK0139584 ফটো উপলব্ধ
609 নাম : দিপামণী মাৰী স্বামীৰ নাম: বাবলু মাৰী ঘৰ নং : ৬৩ বয়স : 26 লিঙ্গ : মহিলা	GPK0479337 ফটো উপলব্ধ	610 নাম : লক্ষ্মীয়া মাৰি পিতাৰ নাম: চন্দ মাৰি ঘৰ নং : 63 বয়স : 22 লিঙ্গ : পুৰুষ	GPK0526590 ফটো উপলব্ধ	E 611 নাম : ৰাম তান্তি পিতাৰ নাম: ইন্দু ঘৰ নং : ৬৪ বয়স : 50 লিঙ্গ : পুৰুষ	GPK9636322 ফটো উপলব্ধ
612 নাম : ডেভিড তাঁতী পিতাৰ নাম: স্বৰ্গীয় ইন্দু তাঁতী ঘৰ নং : ৬৪ বয়স : 40 লিঙ্গ : পুৰুষ	GPK9636333 ফটো উপলব্ধ	613 নাম : আলিজাবেথ তাঁতী স্বামীৰ নাম: ডেভিড তাঁতী ঘৰ নং : ৬৪ বয়স : 34 লিঙ্গ : মহিলা	GPK1333513 ফটো উপলব্ধ	S 614 নাম : অনিমা কুজুৰ তাঁতী স্বামীৰ নাম: কৃষ্ণ তাঁতী ঘৰ নং : 64 বয়স : 29 লিঙ্গ : মহিলা	GPK0510032 ফটো উপলব্ধ
615 নাম : ললিতা তান্তি স্বামীৰ নাম: হৰচন্দ্র তান্তি ঘৰ নং : ৬৫ বয়স : 57 লিঙ্গ : মহিলা	GPK9636344 ফটো উপলব্ধ	616 নাম : শৰত মিশ্র অন্যান্য: উদাল মিশ্র ঘৰ নং : ৬৫ বয়স : 57 লিঙ্গ : পুৰুষ	GPK0242529 ফটো উপলব্ধ	E 617 নাম : দেবাৰী তান্তি পিতাৰ নাম: হৰচন্দ্র তান্তি ঘৰ নং : ৬৫ বয়স : 36 লিঙ্গ : মহিলা	GPK9636388 ফটো উপলব্ধ
618 নাম : মানস গগৈ পিতাৰ নাম: ভুবন গগৈ ঘৰ নং : ৬৫ বয়স : 33 লিঙ্গ : পুৰুষ	GPK9636377 ফটো উপলব্ধ	E 619 নাম : কৃষ্ণ তাঁতী পিতাৰ নাম: ললিতা তাঁতী ঘৰ নং : ৬৫ বয়স : 32 লিঙ্গ : পুৰুষ	GPK1333160 ফটো উপলব্ধ	620 নাম : নিহা কুৰ্মী স্বামীৰ নাম: পদোশ্বৰ কুৰ্মী ঘৰ নং : 65 বয়স : 26 লিঙ্গ : মহিলা	QGR0052357 ফটো উপলব্ধ
621 নাম : সীতা মুণ্ডা স্বামীৰ নাম: দীপক মুণ্ডা ঘৰ নং : ৬৬ বয়স : 70 লিঙ্গ : মহিলা	GPK9636413 ফটো উপলব্ধ	622 নাম : দিপালী ৰাজপুত স্বামীৰ নাম: শংকৰ ৰাজপুত ঘৰ নং : ৬৬ বয়স : 48 লিঙ্গ : মহিলা	GPK0407932 ফটো উপলব্ধ	623 নাম : অনিল মুণ্ডা পিতাৰ নাম: দীপক মুণ্ডা ঘৰ নং : ৬৬ বয়স : 42 লিঙ্গ : পুৰুষ	GPK9636424 ফটো উপলব্ধ
R 624 নাম : সন্তোষ মুণ্ডা অন্যান্য: কাইৰা মুণ্ডা ঘৰ নং : ৬৬ বয়স : 40 লিঙ্গ : পুৰুষ	GPK1333693 ফটো উপলব্ধ	# 625 নাম : মামনি মুণ্ডা মাতৃৰ নাম: সন্তোষ মুণ্ডা ঘৰ নং : 39 বয়স : 38 লিঙ্গ : মহিলা	GPK1333717 ফটো উপলব্ধ	626 নাম : বগাৰাম মুণ্ডা পিতাৰ নাম: দীপক মুণ্ডা ঘৰ নং : ৬৬ বয়স : 38 লিঙ্গ : পুৰুষ	GPK9636446 ফটো উপলব্ধ
# 627 নাম : সন্তোষ মুণ্ডা পিতাৰ নাম: কাইৰা মুণ্ডা ঘৰ নং : 39 বয়স : 38 লিঙ্গ : পুৰুষ	GPK9643407 ফটো উপলব্ধ	628 নাম : পাৰ্বতী মুণ্ডা স্বামীৰ নাম: অনিল মুণ্ডা ঘৰ নং : ৬৬ বয়স : 37 লিঙ্গ : মহিলা	GPK9636399 ফটো উপলব্ধ	R 629 নাম : মিত্তু মু অন্যান্য: কাইৰা মুণ্ডা ঘৰ নং : ৬৬ বয়স : 37 লিঙ্গ : পুৰুষ	GPK1333682 ফটো উপলব্ধ



# 630 নাম : মিষ্ট মুণ্ডা পিতাৰ নাম : কাইৰা মুণ্ডা ঘৰ নং : 39 বয়স : 36 লিঙ্গ : পুৰুষ	GPK9643418 ফটো উপলব্ধ	631 নাম : বিনোদ মুণ্ডা মাতৃৰ নাম : কাইৰা মুণ্ডা ঘৰ নং : 66 বয়স : 34 লিঙ্গ : পুৰুষ	GPK1333728 ফটো উপলব্ধ	632 নাম : স্বৰসতী মুণ্ডা স্বামীৰ নাম : বিনোদ মুণ্ডা ঘৰ নং : 66 বয়স : 30 লিঙ্গ : মহিলা	GPK0396259 ফটো উপলব্ধ
E 633 নাম : চুমী মুণ্ডা স্বামীৰ নাম : বণীৰাম মুণ্ডা ঘৰ নং : 69 বয়স : 25 লিঙ্গ : মহিলা	GPK0396192 ফটো উপলব্ধ	E 634 নাম : অনামী মুণ্ডা স্বামীৰ নাম : লালো মুণ্ডা ঘৰ নং : 69 বয়স : 42 লিঙ্গ : মহিলা	GPK9636468 ফটো উপলব্ধ	635 নাম : চাৰতী পতী মুণ্ডা স্বামীৰ নাম : বাপুৰাম মুণ্ডা ঘৰ নং : 69 বয়স : 40 লিঙ্গ : মহিলা	GPK9636491 ফটো উপলব্ধ
636 নাম : বেণু মুণ্ডা স্বামীৰ নাম : সুৰজ মুণ্ডা ঘৰ নং : 69 বয়স : 28 লিঙ্গ : মহিলা	GPK0478826 ফটো উপলব্ধ	637 নাম : সুৰজ মুণ্ডা পিতাৰ নাম : লালু মুণ্ডা ঘৰ নং : 67 বয়স : 27 লিঙ্গ : পুৰুষ	QGR0003913 ফটো উপলব্ধ	638 নাম : পেতেৰা মুণ্ডা পিতাৰ নাম : বাৰ্মা ঘৰ নং : 68 বয়স : 55 লিঙ্গ : পুৰুষ	GPK9636526 ফটো উপলব্ধ
639 নাম : মংগল মুণ্ডা পিতাৰ নাম : বাৰ্মা ঘৰ নং : 68 বয়স : 46 লিঙ্গ : পুৰুষ	GPK9636537 ফটো উপলব্ধ	640 নাম : গীতা মুণ্ডা স্বামীৰ নাম : বাৰ্জেন মুণ্ডা ঘৰ নং : 68 বয়স : 37 লিঙ্গ : মহিলা	GPK9636515 ফটো উপলব্ধ	641 নাম : বাৰ্জেন মুণ্ডা পিতাৰ নাম : বিৰাচা মুণ্ডা ঘৰ নং : 68 বয়স : 34 লিঙ্গ : পুৰুষ	GPK9636504 ফটো উপলব্ধ
642 নাম : জুস্পিনা তাঁতী মাছোৱা স্বামীৰ নাম : গুডু মাছোৱা ঘৰ নং : 68 বয়স : 28 লিঙ্গ : মহিলা	QGR0085613 ফটো উপলব্ধ	643 নাম : গুডু মাছোৱা পিতাৰ নাম : সুবিত মাছোৱা ঘৰ নং : 68 বয়স : 25 লিঙ্গ : পুৰুষ	GPK0213603 ফটো উপলব্ধ	644 নাম : ফুলেশ্বৰী মুণ্ডা স্বামীৰ নাম : বাৰ্জু ঘৰ নং : 68 বয়স : 52 লিঙ্গ : মহিলা	GPK9636599 ফটো উপলব্ধ
645 নাম : আৰতি মুণ্ডা পিতাৰ নাম : বাৰ্জু মুণ্ডা ঘৰ নং : 68 বয়স : 40 লিঙ্গ : মহিলা	GPK0094615 ফটো উপলব্ধ	646 নাম : বিছনাথ মুণ্ডা পিতাৰ নাম : লপ ঘৰ নং : 90 বয়স : 54 লিঙ্গ : পুৰুষ	GPK9636560 ফটো উপলব্ধ	647 নাম : মীৰা মুণ্ডা পিতাৰ নাম : বিছনাথ মুণ্ডা ঘৰ নং : 90 বয়স : 28 লিঙ্গ : মহিলা	GPK0244996 ফটো উপলব্ধ
648 নাম : সত্য মুণ্ডা পিতাৰ নাম : বিশ্বনাথ মুণ্ডা ঘৰ নং : 90 বয়স : 26 লিঙ্গ : পুৰুষ	GPK0190611 ফটো উপলব্ধ	E 649 নাম : লপ মুণ্ডা পিতাৰ নাম : দুগু মুণ্ডা ঘৰ নং : 91 বয়স : 77 লিঙ্গ : পুৰুষ	GPK9636582 ফটো উপলব্ধ	E 650 নাম : কামা মুণ্ডা স্বামীৰ নাম : লপ মুণ্ডা ঘৰ নং : 91 বয়স : 75 লিঙ্গ : মহিলা	GPK9636593 ফটো উপলব্ধ
651 নাম : মাৰিয়ম মুণ্ডা স্বামীৰ নাম : বিছনাথ ঘৰ নং : 91 বয়স : 52 লিঙ্গ : মহিলা	GPK9636571 ফটো উপলব্ধ	652 নাম : মনোমতি মুণ্ডা স্বামীৰ নাম : চুকুৰী মুণ্ডা ঘৰ নং : 91 বয়স : 39 লিঙ্গ : মহিলা	GPK9636628 ফটো উপলব্ধ	653 নাম : দীপক মুণ্ডা পিতাৰ নাম : লপ মুণ্ডা ঘৰ নং : 91 বয়স : 38 লিঙ্গ : পুৰুষ	GPK9636606 ফটো উপলব্ধ
654 নাম : চুনিল মুণ্ডা মাতৃৰ নাম : মনোমতি মুণ্ডা ঘৰ নং : 91 বয়স : 38 লিঙ্গ : পুৰুষ	GPK1333024 ফটো উপলব্ধ	655 নাম : চুমী মুণ্ডা পিতাৰ নাম : মনোমতি মুণ্ডা ঘৰ নং : 91 বয়স : 35 লিঙ্গ : মহিলা	GPK1333342 ফটো উপলব্ধ	656 নাম : চুমী মুণ্ডা স্বামীৰ নাম : দীপক মুণ্ডা ঘৰ নং : 91 বয়স : 35 লিঙ্গ : মহিলা	GPK9636639 ফটো উপলব্ধ
657 নাম : মণিকা মুণ্ডা মাতৃৰ নাম : মনোমতি মুণ্ডা ঘৰ নং : 91 বয়স : 33 লিঙ্গ : মহিলা	GPK1333375 ফটো উপলব্ধ	658 নাম : ভাৰতী মুণ্ডা স্বামীৰ নাম : অনিলা মুণ্ডা ঘৰ নং : 91 বয়স : 29 লিঙ্গ : মহিলা	GPK0196782 ফটো উপলব্ধ	659 নাম : মনিষা মুণ্ডা পিতাৰ নাম : বিশ্বনাথ মুণ্ডা ঘৰ নং : 71 বয়স : 26 লিঙ্গ : মহিলা	QGR0062844 ফটো উপলব্ধ



<p>E 660</p> <p>নাম : মতিৰাম মুণ্ডা স্বামীৰ নাম: ভাদুৰা ঘৰ নং : ৭২ বয়স : 90 লিঙ্গ : পুৰুষ</p> <p>ফটো উপলব্ধ</p>	<p>GPK9636651</p>	<p>E2 661</p> <p>নাম : ফুলমণি মুণ্ডা স্বামীৰ নাম: মতিৰাম মুণ্ডা ঘৰ নং : ৭২ বয়স : 85 লিঙ্গ : মহিলা</p> <p>ফটো উপলব্ধ</p>	<p>GPK9636662</p>	<p>662</p> <p>নাম : প্ৰধমন চৌহান পিতাৰ নাম: গুদাৰ চৌহান ঘৰ নং : 72 বয়স : 56 লিঙ্গ : পুৰুষ</p> <p>ফটো উপলব্ধ</p>	<p>GPK0304493</p>
<p>663</p> <p>নাম : প্ৰমিলা মুণ্ডা পিতাৰ নাম: মতিৰাম মুণ্ডা ঘৰ নং : ৭২ বয়স : 42 লিঙ্গ : মহিলা</p> <p>ফটো উপলব্ধ</p>	<p>GPK1333422</p>	<p>664</p> <p>নাম : মহেশ মুণ্ডা পিতাৰ নাম: মতিৰাম মুণ্ডা ঘৰ নং : ৭২ বয়স : 38 লিঙ্গ : পুৰুষ</p> <p>ফটো উপলব্ধ</p>	<p>GPK9636695</p>	<p>665</p> <p>নাম : ববি চৌহান পিতাৰ নাম: হৰিহৰ চৌহান ঘৰ নং : 72 বয়স : 36 লিঙ্গ : মহিলা</p> <p>ফটো উপলব্ধ</p>	<p>GPK0463935</p>
<p>666</p> <p>নাম : মমিতা মুণ্ডা স্বামীৰ নাম: মহেশ মুণ্ডা ঘৰ নং : ৭২ বয়স : 35 লিঙ্গ : মহিলা</p> <p>ফটো উপলব্ধ</p>	<p>GPK9636640</p>	<p>R 667</p> <p>নাম : মমতা মুণ্ডা পিতাৰ নাম: চন্দ্ৰন মুণ্ডা ঘৰ নং : ৭২ বয়স : 34 লিঙ্গ : মহিলা</p> <p>ফটো উপলব্ধ</p>	<p>GPK1333488</p>	<p>668</p> <p>নাম : বিকাশ বৰুৱা পিতাৰ নাম: চুকু বৰুৱা ঘৰ নং : 72 বয়স : 31 লিঙ্গ : পুৰুষ</p> <p>ফটো উপলব্ধ</p>	<p>GPK1333637</p>
<p>669</p> <p>নাম : ৰাজেশ চৌহান পিতাৰ নাম: প্ৰধমন চৌহান ঘৰ নং : ৭২ বয়স : 30 লিঙ্গ : পুৰুষ</p> <p>ফটো উপলব্ধ</p>	<p>GPK0339457</p>	<p>670</p> <p>নাম : উমেশ মুণ্ডা পিতাৰ নাম: মতিৰাম মুণ্ডা ঘৰ নং : ৭২ বয়স : 30 লিঙ্গ : পুৰুষ</p> <p>ফটো উপলব্ধ</p>	<p>GPK0395889</p>	<p>671</p> <p>নাম : ৰাকেশ চৌহান পিতাৰ নাম: প্ৰধমন চৌহান ঘৰ নং : 72 বয়স : 28 লিঙ্গ : পুৰুষ</p> <p>ফটো উপলব্ধ</p>	<p>GPK0303230</p>
<p>672</p> <p>নাম : চুম বৰুৱা চৌহান স্বামীৰ নাম: ৰাকেশ চৌহান ঘৰ নং : ৭২ বয়স : 27 লিঙ্গ : মহিলা</p> <p>ফটো উপলব্ধ</p>	<p>GPK0411850</p>	<p>673</p> <p>নাম : পূনা মুণ্ডা পিতাৰ নাম: দীপক ঘৰ নং : ৭৩ বয়স : 48 লিঙ্গ : পুৰুষ</p> <p>ফটো উপলব্ধ</p>	<p>GPK9636708</p>	<p>674</p> <p>নাম : বীণা মুণ্ডা স্বামীৰ নাম: পূনা মুণ্ডা ঘৰ নং : ৭৩ বয়স : 45 লিঙ্গ : মহিলা</p> <p>ফটো উপলব্ধ</p>	<p>GPK9636719</p>
<p>675</p> <p>নাম : বৃধৰাম মুণ্ডা পিতাৰ নাম: ভাদুৰা ঘৰ নং : ৭৪ বয়স : 74 লিঙ্গ : পুৰুষ</p> <p>ফটো উপলব্ধ</p>	<p>GPK9636720</p>	<p>676</p> <p>নাম : মণিতা মুণ্ডা স্বামীৰ নাম: বৃধৰাম মুণ্ডা ঘৰ নং : ৭৪ বয়স : 70 লিঙ্গ : মহিলা</p> <p>ফটো উপলব্ধ</p>	<p>GPK9636731</p>	<p>677</p> <p>নাম : গংগা মুণ্ডা পিতাৰ নাম: বৃধৰাম মুণ্ডা ঘৰ নং : ৭৪ বয়স : 37 লিঙ্গ : পুৰুষ</p> <p>ফটো উপলব্ধ</p>	<p>GPK1333035</p>
<p>678</p> <p>নাম : কুমাৰী মুণ্ডা স্বামীৰ নাম: গংগা মুণ্ডা ঘৰ নং : ৭৪ বয়স : 34 লিঙ্গ : মহিলা</p> <p>ফটো উপলব্ধ</p>	<p>GPK1333433</p>	<p>S 679</p> <p>নাম : সৃশিলা মুণ্ডা পিতাৰ নাম: বৃধৰাম মুণ্ডা ঘৰ নং : ৭৪ বয়স : 31 লিঙ্গ : মহিলা</p> <p>ফটো উপলব্ধ</p>	<p>GPK1333320</p>	<p>680</p> <p>নাম : বিক্ৰম মুণ্ডা পিতাৰ নাম: বৃধৰাম মুণ্ডা ঘৰ নং : ৭৪ বয়স : 31 লিঙ্গ : পুৰুষ</p> <p>ফটো উপলব্ধ</p>	<p>GPK1333079</p>
<p>681</p> <p>নাম : ৰাজু মুণ্ডা পিতাৰ নাম: বৃধৰাম মুণ্ডা ঘৰ নং : ৭৪ বয়স : 31 লিঙ্গ : পুৰুষ</p> <p>ফটো উপলব্ধ</p>	<p>GPK1333091</p>	<p>682</p> <p>নাম : স্বৰ্ণস্বতী মুণ্ডা স্বামীৰ নাম: ৰাজু মুণ্ডা ঘৰ নং : ৭৪ বয়স : 26 লিঙ্গ : মহিলা</p> <p>ফটো উপলব্ধ</p>	<p>GPK0353458</p>	<p>683</p> <p>নাম : ৰাজেশ মুণ্ডা পিতাৰ নাম: বৃধৰাম মুণ্ডা ঘৰ নং : ৭৪ বয়স : 25 লিঙ্গ : পুৰুষ</p> <p>ফটো উপলব্ধ</p>	<p>GPK0197012</p>
<p>684</p> <p>নাম : গিৰিবালা দত্ত স্বামীৰ নাম: যদু দত্ত ঘৰ নং : ৭৫ বয়স : 89 লিঙ্গ : মহিলা</p> <p>ফটো উপলব্ধ</p>	<p>GPK1333444</p>	<p>685</p> <p>নাম : প্ৰদীপ দত্ত পিতাৰ নাম: যদু ঘৰ নং : ৭৫ বয়স : 51 লিঙ্গ : পুৰুষ</p> <p>ফটো উপলব্ধ</p>	<p>GPK9636753</p>	<p>686</p> <p>নাম : দীপক দত্ত পিতাৰ নাম: যদু ঘৰ নং : ৭৫ বয়স : 46 লিঙ্গ : পুৰুষ</p> <p>ফটো উপলব্ধ</p>	<p>GPK9636764</p>
<p>687</p> <p>নাম : মনোজ দত্ত পিতাৰ নাম: যদু ঘৰ নং : ৭৫ বয়স : 46 লিঙ্গ : পুৰুষ</p> <p>ফটো উপলব্ধ</p>	<p>GPK9636786</p>	<p>688</p> <p>নাম : দীপ্তী দাস দত্ত অন্যান্য: প্ৰদীপ দত্ত ঘৰ নং : ৭৫ বয়স : 45 লিঙ্গ : মহিলা</p> <p>ফটো উপলব্ধ</p>	<p>GPK9643350</p>	<p>689</p> <p>নাম : অঞ্জলী দত্ত পিতাৰ নাম: যদু ঘৰ নং : ৭৫ বয়স : 40 লিঙ্গ : মহিলা</p> <p>ফটো উপলব্ধ</p>	<p>GPK9636775</p>



690 নাম : শিখামণি চাংমাই দত্ত স্বামীৰ নাম : দীপক দত্ত ঘৰ নং : ৭৫ বয়স : 31 লিঙ্গ : মহিলা	GPK0395236 ফটো উপলব্ধ	691 নাম : কপিল দত্ত পিতাৰ নাম : পৰেশ দত্ত ঘৰ নং : 75 বয়স : 21 লিঙ্গ : পুৰুষ	GPK1548130 ফটো উপলব্ধ	E 692 নাম : হৰিপ্রসাদ দত্ত পিতাৰ নাম : পুনৰাম ঘৰ নং : ৭৬ বয়স : 89 লিঙ্গ : পুৰুষ	GPK9636797 ফটো উপলব্ধ
693 নাম : পৰেশ দত্ত পিতাৰ নাম : হৰিপ্রসাদ ঘৰ নং : ৭৬ বয়স : 55 লিঙ্গ : পুৰুষ	GPK9636822 ফটো উপলব্ধ	694 নাম : ৰুমি ডেকা দত্ত স্বামীৰ নাম : পৰেশ দত্ত ঘৰ নং : ৭৬ বয়স : 50 লিঙ্গ : মহিলা	GPK9636833 ফটো উপলব্ধ	E 695 নাম : ৰজেশ্বৰী ভূমিজ স্বামীৰ নাম : বিষ্ণু ভূমিজ ঘৰ নং : ৭৭ বয়স : 60 লিঙ্গ : মহিলা	GPK9636855 ফটো উপলব্ধ
696 নাম : শিৱলাল ভূমিজ মাতৃৰ নাম : ৰাজেশ্বৰী ভূমিজ ঘৰ নং : ৭৭ বয়স : 52 লিঙ্গ : পুৰুষ	GPK1333046 ফটো উপলব্ধ	697 নাম : কুচুম ভূমিজ মাতৃৰ নাম : ৰাজেশ্বৰী ভূমিজ ঘৰ নং : ৭৭ বয়স : 45 লিঙ্গ : মহিলা	GPK1333411 ফটো উপলব্ধ	E 698 নাম : ৰীতা ভূমিজ মাতৃৰ নাম : ৰাজেশ্বৰী ভূমিজ ঘৰ নং : ৭৭ বয়স : 37 লিঙ্গ : মহিলা	GPK1333400 ফটো উপলব্ধ
E 699 নাম : চুকলাল দয়ালু ভূমিজ মাতৃৰ নাম : ৰাজেশ্বৰী ভূমিজ ঘৰ নং : ৭৭ বয়স : 37 লিঙ্গ : পুৰুষ	GPK1333568 ফটো উপলব্ধ	700 নাম : বিজয় ভূমিজ মাতৃৰ নাম : ৰাজেশ্বৰী ভূমিজ ঘৰ নং : ৭৭ বয়স : 36 লিঙ্গ : পুৰুষ	GPK1333057 ফটো উপলব্ধ	701 নাম : অজয় ভূমিজ পিতাৰ নাম : বিষ্ণু ভূমিজ ঘৰ নং : ৭৭ বয়স : 36 লিঙ্গ : পুৰুষ	GPK9636877 ফটো উপলব্ধ
702 নাম : অণিতা ভূমিজ স্বামীৰ নাম : বিজয় ভূমিজ ঘৰ নং : ৭৭ বয়স : 34 লিঙ্গ : মহিলা	GPK0478974 ফটো উপলব্ধ	703 নাম : অনিল মুণ্ডা মাতৃৰ নাম : মনোমতি মুণ্ডা ঘৰ নং : ৭৭ বয়স : 31 লিঙ্গ : মহিলা	GPK1333499 ফটো উপলব্ধ	704 নাম : কৃষ্ণ ভূমিজ পিতাৰ নাম : বিষ্ণু ভূমিজ ঘৰ নং : ৭৭ বয়স : 31 লিঙ্গ : পুৰুষ	GPK0452706 ফটো উপলব্ধ
705 নাম : পূজা গোৱালা পিতাৰ নাম : ভূনেশ্বৰ গোৱালা ঘৰ নং : 77 বয়স : 25 লিঙ্গ : মহিলা	GPK0285361 ফটো উপলব্ধ	706 নাম : ৰাজেশ ভূমিজ পিতাৰ নাম : চমু ঘৰ নং : ৭৮ বয়স : 55 লিঙ্গ : পুৰুষ	GPK9636888 ফটো উপলব্ধ	E 707 নাম : দীপালী ভূমিজ স্বামীৰ নাম : ৰাজেশ ভূমিজ ঘৰ নং : ৭৮ বয়স : 52 লিঙ্গ : মহিলা	GPK9636899 ফটো উপলব্ধ
708 নাম : জোন ভূমিজ পিতাৰ নাম : ৰাজেশ ভূমিজ ঘৰ নং : ৭৮ বয়স : 33 লিঙ্গ : পুৰুষ	GPK1333626 ফটো উপলব্ধ	709 নাম : জোনমনি ভূমিজ পিতাৰ নাম : ৰাজেশ ভূমিজ ঘৰ নং : ৭৮ বয়স : 31 লিঙ্গ : মহিলা	GPK1333502 ফটো উপলব্ধ	710 নাম : পূৰ্ণিমা ভূমিজ পিতাৰ নাম : ৰাজেশ ভূমিজ ঘৰ নং : ৭৮ বয়স : 31 লিঙ্গ : মহিলা	GPK1333308 ফটো উপলব্ধ
711 নাম : ৰুণজন ভূমিজ পিতাৰ নাম : ৰাজেশ ভূমিজ ঘৰ নং : ৭৮ বয়স : 30 লিঙ্গ : পুৰুষ	GPK1333535 ফটো উপলব্ধ	712 নাম : দিপিকা ভূমিজ স্বামীৰ নাম : ৰুণজুণ ভূমিজ ঘৰ নং : ৭৮ বয়স : 28 লিঙ্গ : মহিলা	GPK0395798 ফটো উপলব্ধ	713 নাম : অঞ্জলী মাৰী স্বামীৰ নাম : বাণেশ্বৰ ঘৰ নং : ৭৯ বয়স : 77 লিঙ্গ : মহিলা	GPK9636913 ফটো উপলব্ধ
714 নাম : ভাইটী মাৰী পিতাৰ নাম : বাণেশ্বৰ ঘৰ নং : ৭৯ বয়স : 42 লিঙ্গ : পুৰুষ	GPK9636935 ফটো উপলব্ধ	715 নাম : তুলসী মাৰী পিতাৰ নাম : বাণেশ্বৰ মাৰী ঘৰ নং : ৭৯ বয়স : 38 লিঙ্গ : পুৰুষ	GPK0213744 ফটো উপলব্ধ	716 নাম : ৰীতা মাৰী স্বামীৰ নাম : তুলসী মাৰী ঘৰ নং : ৭৯ বয়স : 37 লিঙ্গ : মহিলা	GPK0213801 ফটো উপলব্ধ
717 নাম : নেপালী মাৰী পিতাৰ নাম : মণিৰাম মাৰী ঘৰ নং : ৮০ বয়স : 62 লিঙ্গ : পুৰুষ	GPK9636968 ফটো উপলব্ধ	718 নাম : ৰেইমাতা বেছেৰা স্বামীৰ নাম : নেপালী মাৰী ঘৰ নং : 80 বয়স : 57 লিঙ্গ : মহিলা	GPK1548346 ফটো উপলব্ধ	E 719 নাম : চুকী মাৰী স্বামীৰ নাম : নেপালী মাৰী ঘৰ নং : ৮০ বয়স : 55 লিঙ্গ : মহিলা	GPK9636979 ফটো উপলব্ধ



E 720 নাম : প্রফুল্ল ডেকা পিতাৰ নাম: কামিনী ডেকা ঘৰ নং : ৮২ বয়স : 67 লিঙ্গ : পুৰুষ	GPK9636980 ফটো উপলব্ধ	721 নাম : হেমপ্রভা ডেকা স্বামীৰ নাম: প্রফুল্ল ডেকা ঘৰ নং : ৮২ বয়স : 60 লিঙ্গ : মহিলা	GPK9636991 ফটো উপলব্ধ	S 722 নাম : বিনিতা ডেকা পিতাৰ নাম: প্রফুল্ল ডেকা ঘৰ নং : ৮২ বয়স : 40 লিঙ্গ : মহিলা	GPK1333455 ফটো উপলব্ধ
723 নাম : দেবজিত ডেকা পিতাৰ নাম: প্রফুল্ল ডেকা ঘৰ নং : ৮২ বয়স : 36 লিঙ্গ : পুৰুষ	GPK9637018 ফটো উপলব্ধ	S 724 নাম : অনিতা ডেকা পিতাৰ নাম: প্রফুল্ল ডেকা ঘৰ নং : ৮২ বয়স : 33 লিঙ্গ : মহিলা	GPK9637029 ফটো উপলব্ধ	R 725 নাম : বুপামণি দেৱৰাম ডেকা স্বামীৰ নাম: দেৱাজিত ডেকা ঘৰ নং : ৮২ বয়স : 28 লিঙ্গ : মহিলা	GPK0139782 ফটো উপলব্ধ
726 নাম : বুপামনী দেৱৰাই ডেকা স্বামীৰ নাম: দেৱাজিত ডেকা ঘৰ নং : ৮২ বয়স : 26 লিঙ্গ : মহিলা	GPK0198390 ফটো উপলব্ধ	727 নাম : ৰূপেশ্বৰী মুণ্ডা স্বামীৰ নাম: ভাদুৱা মুণ্ডা ঘৰ নং : ৮৩ বয়স : 63 লিঙ্গ : মহিলা	GPK9637052 ফটো উপলব্ধ	728 নাম : দীপালী মুণ্ডা পিতাৰ নাম: ভাদুৱা ঘৰ নং : ৮৩ বয়স : 40 লিঙ্গ : মহিলা	GPK9637074 ফটো উপলব্ধ
729 নাম : প্রদীপ মুণ্ডা মাতৃৰ নাম: বাঁপাই মুণ্ডা ঘৰ নং : ৮৩ বয়স : 40 লিঙ্গ : পুৰুষ	GPK1333580 ফটো উপলব্ধ	730 নাম : আনন মুণ্ডা মাতৃৰ নাম: ৰূপেশ্বৰী মুণ্ডা ঘৰ নং : ৮৩ বয়স : 36 লিঙ্গ : পুৰুষ	GPK1333615 ফটো উপলব্ধ	731 নাম : জোনমণি মুণ্ডা মাতৃৰ নাম: ৰূপেশ্বৰী মুণ্ডা ঘৰ নং : ৮৩ বয়স : 29 লিঙ্গ : মহিলা	GPK0249748 ফটো উপলব্ধ
732 নাম : জোনাকী মুণ্ডা মাতৃৰ নাম: ৰূপেশ্বৰী মুণ্ডা ঘৰ নং : ৮৩ বয়স : 28 লিঙ্গ : মহিলা	GPK0249789 ফটো উপলব্ধ	733 নাম : হন চন্দ্ৰী পিতাৰ নাম: বাটোৱা ঘৰ নং : ৮৪ বয়স : 65 লিঙ্গ : পুৰুষ	GPK9637085 ফটো উপলব্ধ	E 734 নাম : হীৰামনি চন্দ্ৰী স্বামীৰ নাম: হন চন্দ্ৰী ঘৰ নং : ৮৪ বয়স : 62 লিঙ্গ : মহিলা	GPK9637096 ফটো উপলব্ধ
735 নাম : নিৰেনু পৰজা পিতাৰ নাম: পুৰণ ঘৰ নং : ৮৫ বয়স : 44 লিঙ্গ : পুৰুষ	GPK9637109 ফটো উপলব্ধ	736 নাম : বিৰেনু পৰজা পিতাৰ নাম: পুৰণ ঘৰ নং : ৮৫ বয়স : 40 লিঙ্গ : পুৰুষ	GPK9637121 ফটো উপলব্ধ	737 নাম : ফুলমতী পৰজা স্বামীৰ নাম: বিৰেন পৰজা ঘৰ নং : ৮৫ বয়স : 39 লিঙ্গ : মহিলা	GPK9637110 ফটো উপলব্ধ
738 নাম : ৰাজীৱ পৰজা পিতাৰ নাম: পূৰা পৰজা ঘৰ নং : ৮৫ বয়স : 33 লিঙ্গ : পুৰুষ	GPK1333546 ফটো উপলব্ধ	739 নাম : প্রমিলা পৰজা স্বামীৰ নাম: মাতিৰাম পৰজা ঘৰ নং : ৮৬ বয়স : 60 লিঙ্গ : মহিলা	GPK9637143 ফটো উপলব্ধ	740 নাম : শান্তী পৰজা মাতৃৰ নাম: প্রমিলা পৰজা ঘৰ নং : ৮৬ বয়স : 37 লিঙ্গ : মহিলা	GPK1333557 ফটো উপলব্ধ
R 741 নাম : শান্তী প্রজা মাতৃৰ নাম: প্রমিলা প্রজা ঘৰ নং : ৮৬ বয়স : 31 লিঙ্গ : মহিলা	GPK0483404 ফটো উপলব্ধ	E 742 নাম : সুমিত পৰজা পিতাৰ নাম: মতিৰাম পৰজা ঘৰ নং : ৮৬ বয়স : 29 লিঙ্গ : পুৰুষ	GPK1333068 ফটো উপলব্ধ	743 নাম : যুগল শইকীয়া পিতাৰ নাম: ভূধৰ শইকীয়া ঘৰ নং : ৮৭ বয়স : 62 লিঙ্গ : পুৰুষ	GPK9637165 ফটো উপলব্ধ
E 744 নাম : মীনা চেতিয়া স্বামীৰ নাম: যুগল শইকীয়া ঘৰ নং : ৮৭ বয়স : 59 লিঙ্গ : মহিলা	GPK9637176 ফটো উপলব্ধ	745 নাম : লখি গুড় স্বামীৰ নাম: বিকাশ গুড় ঘৰ নং : ৮৭ বয়স : 44 লিঙ্গ : মহিলা	GPK0335976 ফটো উপলব্ধ	746 নাম : হেমন্ত শইকীয়া পিতাৰ নাম: যুগল শইকীয়া ঘৰ নং : ৮৭ বয়স : 42 লিঙ্গ : পুৰুষ	GPK9637187 ফটো উপলব্ধ
747 নাম : কৃষ্ণ গোৱালা পিতাৰ নাম: লখেশ্বৰ গোৱালা ঘৰ নং : 87 বয়স : 42 লিঙ্গ : পুৰুষ	GPK0144709 ফটো উপলব্ধ	748 নাম : টলুমণি শইকীয়া অন্যান্য: হেমন্ত শইকীয়া ঘৰ নং : ৮৭ বয়স : 41 লিঙ্গ : মহিলা	GPK9643383 ফটো উপলব্ধ	749 নাম : প্রশান্ত শইকীয়া পিতাৰ নাম: যুগল শইকীয়া ঘৰ নং : ৮৭ বয়স : 41 লিঙ্গ : পুৰুষ	GPK9637198 ফটো উপলব্ধ



750 নাম : নিৰ্মল শইকীয়া পিতাৰ নাম: যুগল শইকীয়া ঘৰ নং : ৮৭ বয়স : 40 লিঙ্গ : পুৰুষ	GPK9637201 ফটো উপলব্ধ	751 নাম : দেৱন্তী ৰাজপুত পিতাৰ নাম: মুনিৰ ৰাজপুত ঘৰ নং : ৮৭ বয়স : 32 লিঙ্গ : মহিলা	GPK1333706 ফটো উপলব্ধ	752 নাম : পিংকী বৰি শইকীয়া স্বামীৰ নাম: নিৰ্মল শইকীয়া ঘৰ নং : ৮৭ বয়স : 29 লিঙ্গ : মহিলা	GPK0251157 ফটো উপলব্ধ
753 নাম : আগনু মাচুৰা পিতাৰ নাম: চমৰা ঘৰ নং : ৮৮ বয়স : 46 লিঙ্গ : পুৰুষ	GPK9637212 ফটো উপলব্ধ	754 নাম : ৰীতা মাচুৰা স্বামীৰ নাম: আগনু মাচুৰা ঘৰ নং : ৮৮ বয়স : 40 লিঙ্গ : মহিলা	GPK9637223 ফটো উপলব্ধ	755 নাম : বীৰ মাচুৰা পিতাৰ নাম: আগনু মাচুৰা ঘৰ নং : ৮৮ বয়স : 24 লিঙ্গ : পুৰুষ	GPK0444638 ফটো উপলব্ধ
756 নাম : পিংকি মূদী মাচুৰা স্বামীৰ নাম: বীৰ মাচুৰা ঘৰ নং : 88 বয়স : 24 লিঙ্গ : মহিলা	GPK0444620 ফটো উপলব্ধ	E 757 নাম : গজেনু মাৰী পিতাৰ নাম: লুপ্ত মাৰী ঘৰ নং : ৮৯ বয়স : 87 লিঙ্গ : পুৰুষ	GPK9637234 ফটো উপলব্ধ	758 নাম : ৰবি মাৰী পিতাৰ নাম: গজেনু মাৰী ঘৰ নং : ৮৯ বয়স : 45 লিঙ্গ : পুৰুষ	GPK9637256 ফটো উপলব্ধ
759 নাম : নৰ মাৰী পিতাৰ নাম: গজেনু মাৰী ঘৰ নং : ৮৯ বয়স : 42 লিঙ্গ : পুৰুষ	GPK9637289 ফটো উপলব্ধ	E 760 নাম : দীপা মাৰী পিতাৰ নাম: গজেনু মাৰী ঘৰ নং : ৮৯ বয়স : 40 লিঙ্গ : মহিলা	GPK9637267 ফটো উপলব্ধ	761 নাম : ৰতন মাৰী অন্যান্য: আনন মাৰী ঘৰ নং : ৯০ বয়স : 48 লিঙ্গ : পুৰুষ	GPK1333591 ফটো উপলব্ধ
762 নাম : অনিতা মাৰী স্বামীৰ নাম: আনন মাৰী ঘৰ নং : ৯০ বয়স : 44 লিঙ্গ : মহিলা	GPK1333364 ফটো উপলব্ধ	763 নাম : আনন মাৰী পিতাৰ নাম: গণ্ডু মাৰী ঘৰ নং : ৯০ বয়স : 38 লিঙ্গ : পুৰুষ	GPK9637303 ফটো উপলব্ধ	764 নাম : সুৰেন মাৰী পিতাৰ নাম: গণ্ডু মাৰী ঘৰ নং : ৯১ বয়স : 57 লিঙ্গ : পুৰুষ	GPK9637314 ফটো উপলব্ধ
765 নাম : ৰীণা মাৰী স্বামীৰ নাম: সুৰেন মাৰী ঘৰ নং : ৯১ বয়স : 52 লিঙ্গ : মহিলা	GPK9637325 ফটো উপলব্ধ	766 নাম : ৰীতা মাৰী স্বামীৰ নাম: সুৰেন মাৰী ঘৰ নং : ৯১ বয়স : 50 লিঙ্গ : মহিলা	GPK9637336 ফটো উপলব্ধ	767 নাম : জিতেন মাৰী পিতাৰ নাম: সুৰেন মাৰী ঘৰ নং : ৯১ বয়স : 34 লিঙ্গ : পুৰুষ	GPK1333240 ফটো উপলব্ধ
E 768 নাম : তুলসী মাৰী পিতাৰ নাম: কুৰা মাৰী ঘৰ নং : ৯২ বয়স : 55 লিঙ্গ : পুৰুষ	GPK9637347 ফটো উপলব্ধ	769 নাম : মাইকন মাৰী স্বামীৰ নাম: তুলসী মাৰী ঘৰ নং : ৯২ বয়স : 53 লিঙ্গ : মহিলা	GPK9637358 ফটো উপলব্ধ	770 নাম : অজয় মাৰী পিতাৰ নাম: তুলসী মাৰী ঘৰ নং : ৯২ বয়স : 28 লিঙ্গ : পুৰুষ	GPK0407825 ফটো উপলব্ধ
S 771 নাম : মন্দিৰা মাৰী পিতাৰ নাম: তুলসী মাৰী ঘৰ নং : ৯২ বয়স : 28 লিঙ্গ : মহিলা	GPK0461079 ফটো উপলব্ধ	772 নাম : জুনমণি মাৰী স্বামীৰ নাম: অজয় মাৰী ঘৰ নং : ৯২ বয়স : 24 লিঙ্গ : মহিলা	GPK0468942 ফটো উপলব্ধ	773 নাম : মিতালী মাৰী পিতাৰ নাম: জয়ৰাম মাৰী ঘৰ নং : ৯৩ বয়স : 38 লিঙ্গ : মহিলা	GPK9637392 ফটো উপলব্ধ
774 নাম : ফুলেশ্বৰ মাৰী পিতাৰ নাম: কুৰা মাৰী ঘৰ নং : ৯৪ বয়স : 40 লিঙ্গ : পুৰুষ	GPK9637405 ফটো উপলব্ধ	775 নাম : ৰূপা মাৰী স্বামীৰ নাম: ফুলেশ্বৰ মাৰী ঘৰ নং : ৯৪ বয়স : 38 লিঙ্গ : মহিলা	GPK9637416 ফটো উপলব্ধ	776 নাম : তুলনা মাৰী পিতাৰ নাম: কুৰা মাৰী ঘৰ নং : ৯৫ বয়স : 57 লিঙ্গ : মহিলা	GPK9637449 ফটো উপলব্ধ
777 নাম : বিপল মাৰী পিতাৰ নাম: কুৰা মাৰী ঘৰ নং : ৯৫ বয়স : 49 লিঙ্গ : পুৰুষ	GPK9637450 ফটো উপলব্ধ	778 নাম : চিমিয়ন তাঁতী পিতাৰ নাম: স্যামূল তাঁতী ঘৰ নং : 95 বয়স : 26 লিঙ্গ : পুৰুষ	QGR0047696 ফটো উপলব্ধ	779 নাম : বৈশাগী শৰ্মা স্বামীৰ নাম: লালাজি শৰ্মা ঘৰ নং : ৯৬ বয়স : 77 লিঙ্গ : মহিলা	GPK9637483 ফটো উপলব্ধ



780 নাম : বৃষ্ণিনী শৰ্মা স্বামীৰ নাম: লালজী শৰ্মা ঘৰ নং : ৯৬ বয়স : 72 লিঙ্গ : মহিলা	GPK9637494 ফটো উপলব্ধ	781 নাম : শিবজী শৰ্মা পিতাৰ নাম: লালজী শৰ্মা ঘৰ নং : ৯৬ বয়স : 50 লিঙ্গ : পুৰুষ	GPK9637507 ফটো উপলব্ধ	782 নাম : উষা শৰ্মা স্বামীৰ নাম: শিবজী শৰ্মা ঘৰ নং : ৯৬ বয়স : 48 লিঙ্গ : মহিলা	GPK9637518 ফটো উপলব্ধ
783 নাম : লক্ষীৰাম শৰ্মা পিতাৰ নাম: লালজী শৰ্মা ঘৰ নং : ৯৬ বয়স : 46 লিঙ্গ : পুৰুষ	GPK9637529 ফটো উপলব্ধ	784 নাম : ৰিংকু শৰ্মা স্বামীৰ নাম: লক্ষীৰাম শৰ্মা ঘৰ নং : ৯৬ বয়স : 44 লিঙ্গ : মহিলা	GPK9637530 ফটো উপলব্ধ	785 নাম : সুৰেন্দ্ৰ শৰ্মা পিতাৰ নাম: লালজী শৰ্মা ঘৰ নং : ৯৬ বয়স : 43 লিঙ্গ : পুৰুষ	GPK9637541 ফটো উপলব্ধ
786 নাম : তিলেশ্বৰী শৰ্মা স্বামীৰ নাম: সুৰেন্দ্ৰ শৰ্মা ঘৰ নং : ৯৬ বয়স : 40 লিঙ্গ : মহিলা	GPK9637552 ফটো উপলব্ধ	787 নাম : অনিল শৰ্মা পিতাৰ নাম: লালজী শৰ্মা ঘৰ নং : 96 বয়স : 37 লিঙ্গ : পুৰুষ	GPK1576594 ফটো উপলব্ধ	788 নাম : বিজয় শৰ্মা পিতাৰ নাম: লালজী শৰ্মা ঘৰ নং : ৯৬ বয়স : 36 লিঙ্গ : পুৰুষ	GPK9637563 ফটো উপলব্ধ
789 নাম : ধৰ্মী শৰ্মা স্বামীৰ নাম: অনিল শৰ্মা ঘৰ নং : ৯৬ বয়স : 34 লিঙ্গ : মহিলা	GPK0361386 ফটো উপলব্ধ	790 নাম : গীয়ান্তি শৰ্মা স্বামীৰ নাম: বিজয় শৰ্মা ঘৰ নং : ৯৬ বয়স : 32 লিঙ্গ : মহিলা	GPK0198440 ফটো উপলব্ধ	791 নাম : ৰাজেশ্ব শৰ্মা পিতাৰ নাম: চিউজী শৰ্মা ঘৰ নং : ৯৬ বয়স : 27 লিঙ্গ : পুৰুষ	GPK0195420 ফটো উপলব্ধ
792 নাম : বিশাল শৰ্মা পিতাৰ নাম: সুৰেন্দ্ৰ শৰ্মা ঘৰ নং : 96 বয়স : 24 লিঙ্গ : পুৰুষ	GPK0441527 ফটো উপলব্ধ	793 নাম : নন্দিনী শৰ্মা পিতাৰ নাম: সুৰেন্দ্ৰ শৰ্মা ঘৰ নং : 96 বয়স : 23 লিঙ্গ : মহিলা	GPK1570779 ফটো উপলব্ধ	794 নাম : পূজা শৰ্মা পিতাৰ নাম: লক্ষীৰাম শৰ্মা ঘৰ নং : 96 বয়স : 22 লিঙ্গ : মহিলা	QGR0003996 ফটো উপলব্ধ



795	1	QGR0145151
নাম : বিন্সী প্রজা মাতৃৰ নাম: লীলা প্রজা ঘৰ নং : 168 বয়স : 18 লিঙ্গ : মহিলা		
ফটো উপলব্ধ		

796	1	QGR0149062
নাম : কৌশিক ডেকা মাতৃৰ নাম: নয়নমনি ডেকা ঘৰ নং : 182 বয়স : 20 লিঙ্গ : পুৰুষ		
ফটো উপলব্ধ		

797	1	QGR0152264
নাম : তাৰা ৰাজবংশী পিতাৰ নাম: সঞ্জীৱ ৰাজবংশী ঘৰ নং : 178 বয়স : 18 লিঙ্গ : মহিলা		
ফটো উপলব্ধ		

798	1	QGR0155796
নাম : গীতুশ্ৰী ভূমিজ প্রজা অন্যান্য: লীলা প্রজা ঘৰ নং : 168 বয়স : 22 লিঙ্গ : মহিলা		
ফটো উপলব্ধ		

799	1	QGR0162388
নাম : সাহিত কৰুৱা অন্যান্য: অনিতা মুড়া কৰুৱা ঘৰ নং : 215 বয়স : 23 লিঙ্গ : পুৰুষ		
ফটো উপলব্ধ		

800	1	QGR0162586
নাম : নিশা মাৰি পিতাৰ নাম: সুৰেন মাৰি ঘৰ নং : 232 বয়স : 25 লিঙ্গ : মহিলা		
ফটো উপলব্ধ		

801	1	QGR0163345
নাম : জিতু গোৱালা পিতাৰ নাম: কৃষ্ণ গোৱালা ঘৰ নং : 87 বয়স : 19 লিঙ্গ : পুৰুষ		
ফটো উপলব্ধ		

802	1	QGR0163360
নাম : অনু কৈৰী পিতাৰ নাম: ৰামজনম কৈৰী ঘৰ নং : 37 বয়স : 20 লিঙ্গ : মহিলা		
ফটো উপলব্ধ		

803	1	QGR0163386
নাম : গৰিমা শইকীয়া পিতাৰ নাম: প্রশান্ত শইকীয়া ঘৰ নং : 87 বয়স : 20 লিঙ্গ : মহিলা		
ফটো উপলব্ধ		

804	1	QGR0163519
নাম : নৱজ্যোতি হেমৰম পিতাৰ নাম: মনিকান্ত হেমৰম ঘৰ নং : 202 বয়স : 19 লিঙ্গ : পুৰুষ		
ফটো উপলব্ধ		

805	1	QGR0163535
নাম : সুদৰ্শনা মহন স্বামীৰ নাম: বিতুপন গোস্বামী ঘৰ নং : 4 বয়স : 27 লিঙ্গ : মহিলা		
ফটো উপলব্ধ		

806	1	QGR0163584
নাম : চপনা প্রজা অন্যান্য: বাবুলাল পৰজা ঘৰ নং : 13 বয়স : 50 লিঙ্গ : মহিলা		
ফটো উপলব্ধ		

807	1	QGR0163766
নাম : যমুনা পৰজা অন্যান্য: বাবুলাল পৰজা ঘৰ নং : 13 বয়স : 27 লিঙ্গ : মহিলা		
ফটো উপলব্ধ		



808	1	QGR0169375
নাম : সাহিত কৰুৱা পিতাৰ নাম : ৰাজেন কৰুৱা ঘৰ নং : 216 বয়স : 23 লিঙ্গ : পুৰুষ		ফটো উপলব্ধ

809	1	QGR0173302
নাম : অনিতা মূড়া কোৰুৱা স্বামীৰ নাম : সাহিত কোৰুৱা ঘৰ নং : 215 বয়স : 26 লিঙ্গ : মহিলা		ফটো উপলব্ধ

810	1	QGR0173377
নাম : যোগেশ্বৰ প্ৰজা অন্যান্য : চপনা প্ৰজা ঘৰ নং : 13 বয়স : 66 লিঙ্গ : পুৰুষ		ফটো উপলব্ধ

ভোটাৰৰ সাৰাংশ							
A) ভোটাৰৰ সংখ্যা							
	তালিকাৰ প্ৰকাৰ	তালিকাৰ চিনাক্তকৰণ	ভোটাৰৰ সংখ্যা				
			পুৰুষ	মহিলা	ওয় লিঙ্গ	মুঠ	
I	মূল তালিকা	মূল তালিকা	বিশেষ সংশোধন, 2026 চনৰ পূৰ্বৰ 2025 চনৰ মূল তালিকাৰ লগত থকা সংযোজন সমূহ একত্ৰিতকৰন কৰা তালিকা।	385	409	0	794
II	যোগ তালিকা	পৰিপূৰক 1	বিশেষ সংক্ষিপ্ত সংশোধন, 2026	4	9	0	13
		পৰিপূৰক 2	অনবিচ্ছিন্ন সংশোধন 2026	2	1	0	3
			মুঠ	6	10	0	16
III	বিয়োজন তালিকা	পৰিপূৰক 1	বিশেষ সংক্ষিপ্ত সংশোধন, 2026	42	79	0	121
		পৰিপূৰক 2	অনবিচ্ছিন্ন সংশোধন 2026	0	2	0	2
			মুঠ	42	81	0	123
IV	লিংগ ক্ষেত্ৰত পৰিবৰ্তনৰ বাবে পাৰ্থক্য			0	0	0	0
এই সংশোধনৰ পিছত ভোটাৰ তালিকাত ভোটাৰৰ মুঠ সংখ্যা (I+II-III+IV)				349	338	0	687

B) শুধৰনীৰ সংখ্যা		
তালিকাৰ প্ৰকাৰ	তালিকাৰ চিনাক্তকৰণ	শুধৰনীৰ সংখ্যা
পৰিপূৰক 1	বিশেষ সংক্ষিপ্ত সংশোধন, 2026	15
পৰিপূৰক 2	অনবিচ্ছিন্ন সংশোধন 2026	1
	মুঠ	16

নিৰ্বাচক পঞ্জীয়ন বিষয়াৰ স্বাক্ষৰ

E-মূত, S-স্থানান্তৰিত/ বাসস্থান পৰিবৰ্তন, R-প্ৰতিলিপি, M-নিখোজ, Q-অযোগ্য