



## ভোটাৰ তালিকা 2026 S03 অসম

বিধানসভা সমষ্টিৰ নম্বৰ, নাম আৰু সংৰক্ষণৰ স্থিতি : 95 - ডিমৌ (সাধাৰণ)		খণ্ড নং : 19																			
এই বিধানসভা সমষ্টিত কোন সংসদীয় সমষ্টিৰ অন্তৰ্গত তাৰ নম্বৰ, নাম আৰু সংৰক্ষণ স্থিতি : 14 - যোৰহাট (সাধাৰণ)																					
<b>1. সংশোধনৰ বিৱৰণ</b>																					
সংশোধনৰ বছৰ	2026	তালিকাৰ চিনাক্তকৰণ																			
ভিত্তি তাৰিখ	01-04-2026	বিশেষ সংশোধন, 2026 চনৰ পূৰ্বৰ 2025 চনৰ মূল তালিকাৰ লগত থকা সংযোজন সমূহ একত্ৰিতকৰণ কৰা তালিকা।																			
সংশোধনৰ প্ৰকাৰ	বিশেষ সংশোধন 2026																				
প্ৰকাশনৰ তাৰিখ	23-03-2026																				
<b>2. খণ্ড আৰু ভোটগ্ৰহন কেন্দ্ৰৰ বিৱৰণ</b>																					
খণ্ডৰ অন্তৰ্গত এলেকা সমূহৰ নম্বৰ আৰু নাম																					
1-টেটেলিগুৰি	<table style="width: 100%; border-collapse: collapse;"> <tr> <td style="width: 50%;">মূল চহৰ/গাওঁ</td> <td style="width: 50%;">: টেটেলিগুৰি</td> </tr> <tr> <td>ৱাৰ্ড নং</td> <td>:</td> </tr> <tr> <td>ডাকঘৰ</td> <td>: নিতাইপুখুৰী</td> </tr> <tr> <td>পুলিচ থানা</td> <td>: ডিমৌ</td> </tr> <tr> <td>ব্লক</td> <td>: ডিমৌ উন্নয়ন খণ্ড</td> </tr> <tr> <td>ৰাজহ চক্ৰ</td> <td>: ডিমৌ</td> </tr> <tr> <td>জিলা</td> <td>: শিৱসাগৰ</td> </tr> <tr> <td>পিনকোড</td> <td>: 785671</td> </tr> </table>					মূল চহৰ/গাওঁ	: টেটেলিগুৰি	ৱাৰ্ড নং	:	ডাকঘৰ	: নিতাইপুখুৰী	পুলিচ থানা	: ডিমৌ	ব্লক	: ডিমৌ উন্নয়ন খণ্ড	ৰাজহ চক্ৰ	: ডিমৌ	জিলা	: শিৱসাগৰ	পিনকোড	: 785671
মূল চহৰ/গাওঁ						: টেটেলিগুৰি															
ৱাৰ্ড নং						:															
ডাকঘৰ						: নিতাইপুখুৰী															
পুলিচ থানা						: ডিমৌ															
ব্লক						: ডিমৌ উন্নয়ন খণ্ড															
ৰাজহ চক্ৰ						: ডিমৌ															
জিলা	: শিৱসাগৰ																				
পিনকোড	: 785671																				
2-খলিহামাৰী দিঘলীহাৰি																					
<b>3. ভোটগ্ৰহন কেন্দ্ৰৰ বিৱৰণ</b>																					
ভোটগ্ৰহন কেন্দ্ৰৰ নম্বৰ আৰু নাম :	ভোটগ্ৰহন কেন্দ্ৰৰ প্ৰকাৰ (পুৰুষ/মহিলা/সাধাৰণ)		সাধাৰণ																		
19 - টেটেলীগুৰি এল পি স্কুল (পশ্চিম খণ্ড)	খণ্ডৰ অন্তৰ্গত সহায়ক ভোটগ্ৰহন কেন্দ্ৰৰ সংখ্যা :		0																		
ভোটগ্ৰহন কেন্দ্ৰৰ ঠিকনা :																					
টেটেলীগুৰি এল পি স্কুল, কোঠা নং ২, টেটেলিগুৰি ডাকঘৰ-নিতাইপুখুৰী জিলা-শিৱসাগৰ পিন-৭৮৫৬৭১																					
<b>4. ভোটাৰৰ সংখ্যা</b>																					
আৰম্ভনি ক্ৰমিক নং	শেষ ক্ৰমিক নং	মুঠ ভোটাৰ																			
		পুৰুষ	মহিলা	৩য় লিঙ্গ	মুঠ																
1	772	394	352	0	746																

নিৰ্বাচক পঞ্জীয়ন বিষয়াৰ স্বাক্ষৰ

Nazri Naksha

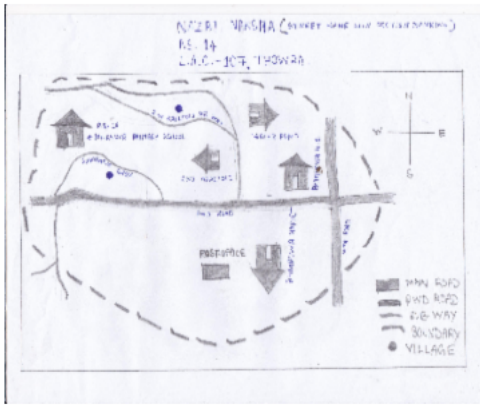

Google Map View



Polling Station Building Front View



ভোটগ্ৰহন কেন্দ্ৰৰ সন্মুখৰ দৃশ্য



Cad View

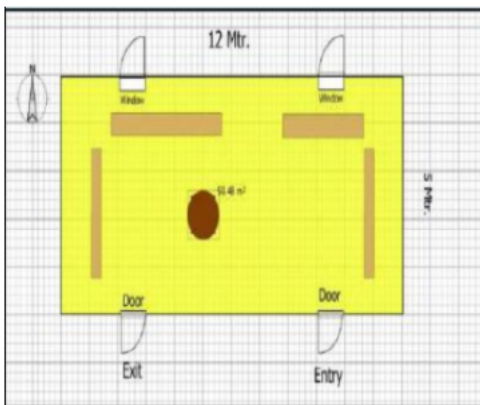

Key MAP View





# 1 নাম : দিন গৌৱালা পিতাৰ নাম: মহেন্দ্ৰ গৌৱালা ঘৰ নং : 1 বয়স : 45 লিঙ্গ : পুৰুষ	GPK0004901 ফটো উপলব্ধ	# 2 নাম : কল্পনা গৌৱালা স্বামীৰ নাম: দিন গৌৱালা ঘৰ নং : 1 বয়স : 44 লিঙ্গ : মহিলা	GPK0125112 ফটো উপলব্ধ	3 নাম : মনোজ গৌৱালা পিতাৰ নাম: দিন গৌৱালা ঘৰ নং : 01 বয়স : 23 লিঙ্গ : পুৰুষ	GPK0473835 ফটো উপলব্ধ
4 নাম : বসন্তি কাঁহাৰ স্বামীৰ নাম: লীলা কাঁহাৰ ঘৰ নং : 2 বয়স : 70 লিঙ্গ : মহিলা	GPK0004903 ফটো উপলব্ধ	5 নাম : দুৰ্গা কাঁহাৰ পিতাৰ নাম: লীলা কাঁহাৰ ঘৰ নং : 2 বয়স : 50 লিঙ্গ : পুৰুষ	GPK1034624 ফটো উপলব্ধ	6 নাম : গকুল কাঁহাৰ পিতাৰ নাম: লীলা কাঁহাৰ ঘৰ নং : 2 বয়স : 48 লিঙ্গ : পুৰুষ	GPK1034635 ফটো উপলব্ধ
7 নাম : নকুল কাঁহাৰ পিতাৰ নাম: লীলা কাঁহাৰ ঘৰ নং : 2 বয়স : 46 লিঙ্গ : পুৰুষ	GPK0004904 ফটো উপলব্ধ	8 নাম : গণপতি কাঁহাৰ মাতৃৰ নাম: বহন্তি কাঁহাৰ ঘৰ নং : 2 বয়স : 39 লিঙ্গ : পুৰুষ	GPK0039396 ফটো উপলব্ধ	# 9 নাম : ভাগ্যৱতী কাঁহাৰ স্বামীৰ নাম: দুৰ্গা কাঁহাৰ ঘৰ নং : 2 বয়স : 38 লিঙ্গ : মহিলা	GPK0123901 ফটো উপলব্ধ
10 নাম : তৰামাই কাঁহাৰ স্বামীৰ নাম: গণপতি কাঁহাৰ ঘৰ নং : 2 বয়স : 34 লিঙ্গ : মহিলা	GPK0039545 ফটো উপলব্ধ	11 নাম : ধনাই কাঁহাৰ পিতাৰ নাম: লীলা কাঁহাৰ ঘৰ নং : 2 বয়স : 31 লিঙ্গ : পুৰুষ	GPK0039719 ফটো উপলব্ধ	# 12 নাম : নমী গগৈ দত্ত স্বামীৰ নাম: জীৱন দত্ত ঘৰ নং : 22ক বয়স : 30 লিঙ্গ : মহিলা	GPK0206086 ফটো উপলব্ধ
13 নাম : বলো লোহাৰ পিতাৰ নাম: চুঠুৰা লোহাৰ ঘৰ নং : 3 বয়স : 63 লিঙ্গ : পুৰুষ	GPK0004905 ফটো উপলব্ধ	14 নাম : বাণু লোহাৰ স্বামীৰ নাম: বলো লোহাৰ ঘৰ নং : 3 বয়স : 56 লিঙ্গ : মহিলা	GPK0004906 ফটো উপলব্ধ	15 নাম : জিতুল লোহাৰ পিতাৰ নাম: বলো লোহাৰ ঘৰ নং : 3 বয়স : 38 লিঙ্গ : পুৰুষ	GPK0004907 ফটো উপলব্ধ
# 16 নাম : অপৰাজিতা লোহাৰ স্বামীৰ নাম: ৰিতু লোহাৰ ঘৰ নং : 3 বয়স : 37 লিঙ্গ : মহিলা	GPK0124354 ফটো উপলব্ধ	17 নাম : মীৰা দত্ত লোহাৰ স্বামীৰ নাম: জিতুল লোহাৰ ঘৰ নং : 3 বয়স : 33 লিঙ্গ : মহিলা	GPK1040977 ফটো উপলব্ধ	# 18 নাম : ৰিতু লোহাৰ পিতাৰ নাম: বলো লোহাৰ ঘৰ নং : 3 বয়স : 31 লিঙ্গ : পুৰুষ	GPK0122382 ফটো উপলব্ধ
# 19 নাম : উমেশ লোহাৰ পিতাৰ নাম: বলো লোহাৰ ঘৰ নং : 3 বয়স : 33 লিঙ্গ : পুৰুষ	GPK0122432 ফটো উপলব্ধ	# 20 নাম : শ্ৰেণী ডাঙা লোহাৰ স্বামীৰ নাম: উমেশ লোহাৰ ঘৰ নং : 3 বয়স : 32 লিঙ্গ : মহিলা	GPK0122614 ফটো উপলব্ধ	S 21 নাম : হিমা ছেত্ৰী পিতাৰ নাম: পৰশুৰাম ছেত্ৰী ঘৰ নং : 22 বয়স : 22 লিঙ্গ : মহিলা	GPK0488551 ফটো উপলব্ধ
22 নাম : তাৰা লোহাৰ স্বামীৰ নাম: হৰদেউ লোহাৰ ঘৰ নং : 8 বয়স : 48 লিঙ্গ : মহিলা	GPK0004910 ফটো উপলব্ধ	23 নাম : টুল লোহাৰ পিতাৰ নাম: চাহাদেউ লোহাৰ ঘৰ নং : 8 বয়স : 45 লিঙ্গ : পুৰুষ	GPK0004911 ফটো উপলব্ধ	24 নাম : কৃষ্ণ লোহাৰ পিতাৰ নাম: সহদেৱ লহৰ ঘৰ নং : 8 বয়স : 33 লিঙ্গ : পুৰুষ	GPK0295535 ফটো উপলব্ধ
25 নাম : মুন লোহাৰ মাতৃৰ নাম: তাৰা লোহাৰ ঘৰ নং : 4 বয়স : 21 লিঙ্গ : পুৰুষ	QGR0000414 ফটো উপলব্ধ	26 নাম : জীৱন লাল চাহু পিতাৰ নাম: মুনিলাল চাহু ঘৰ নং : 5 বয়স : 58 লিঙ্গ : পুৰুষ	GPK0004913 ফটো উপলব্ধ	27 নাম : ধনীৰ চাহু পিতাৰ নাম: মুনিলাল চাহু ঘৰ নং : 5 বয়স : 54 লিঙ্গ : পুৰুষ	GPK0004914 ফটো উপলব্ধ
28 নাম : হৰিপ্ৰসাদ চাহু পিতাৰ নাম: মুনিলাল চাহু ঘৰ নং : 5 বয়স : 52 লিঙ্গ : পুৰুষ	GPK0004915 ফটো উপলব্ধ	29 নাম : শুভলতা গোস্বামী চাহু স্বামীৰ নাম: হৰিপ্ৰসাদ চাহু ঘৰ নং : 5 বয়স : 47 লিঙ্গ : মহিলা	GPK0264101 ফটো উপলব্ধ	# 30 নাম : গায়ত্ৰী চাহু পিতাৰ নাম: মুনিলাল লোহাৰ ঘৰ নং : 5 বয়স : 43 লিঙ্গ : পুৰুষ	GPK0004916 ফটো উপলব্ধ



# 31 নাম : ববিতা চাহু স্বামীৰ নাম: গায়ত্ৰী চাহু ঘৰ নং : ৫ বয়স : 34 লিঙ্গ : মহিলা	GPK0167098	S 32 নাম : বান্ধা ছেত্ৰী স্বামীৰ নাম: বিক্রম ছেত্ৰী ঘৰ নং : 5 বয়স : 31 লিঙ্গ : মহিলা	QGR0000448	# 33 নাম : বিকাশ দাস পিতাৰ নাম: অতুল দাস ঘৰ নং : ৬ক বয়স : 32 লিঙ্গ : পুৰুষ	GPK0004917
34 নাম : সৰুপনা দাস পিতাৰ নাম: নকুল দাস ঘৰ নং : ০৬ বয়স : 26 লিঙ্গ : পুৰুষ	GPK0344929	35 নাম : মনিষা দাস স্বামীৰ নাম: সৰুপনা দাস ঘৰ নং : 06 বয়স : 22 লিঙ্গ : মহিলা	GPK1555499	# 36 নাম : মনোৰঞ্জন দাস পিতাৰ নাম: অতুল দাস ঘৰ নং : ৬ক বয়স : 28 লিঙ্গ : পুৰুষ	GPK0239897
# 37 নাম : নৱকান্ত দাস পিতাৰ নাম: অতুল দাস ঘৰ নং : ৬ক বয়স : 22 লিঙ্গ : পুৰুষ	GPK0496414	38 নাম : বুদ্ধ দাস পিতাৰ নাম: দিগন্ত দাস ঘৰ নং : 6 ক বয়স : 21 লিঙ্গ : পুৰুষ	GPK1555549	39 নাম : নকুল দাস পিতাৰ নাম: চক্ৰেশ্বৰ দাস ঘৰ নং : ৬খ বয়স : 53 লিঙ্গ : পুৰুষ	GPK0004922
# 40 নাম : দিগন্ত দাস পিতাৰ নাম: চক্ৰেশ্বৰ দাস ঘৰ নং : ৬ক বয়স : 50 লিঙ্গ : পুৰুষ	GPK0004919	41 নাম : মণি দাস স্বামীৰ নাম: নকুল দাস ঘৰ নং : ৬খ বয়স : 50 লিঙ্গ : মহিলা	GPK0004923	42 নাম : অঞ্জলী দাস স্বামীৰ নাম: দিগন্ত দাস ঘৰ নং : ৬ক বয়স : 46 লিঙ্গ : মহিলা	GPK0004921
43 নাম : মালতি দাস স্বামীৰ নাম: বৰুৱা দাস ঘৰ নং : ৭ বয়স : 76 লিঙ্গ : মহিলা	GPK0004925	44 নাম : আনন্দ দাস পিতাৰ নাম: বৰুৱা দাস ঘৰ নং : ৭ বয়স : 51 লিঙ্গ : পুৰুষ	GPK0004926	45 নাম : বিতু দাস স্বামীৰ নাম: আনন্দ দাস ঘৰ নং : ৭ বয়স : 50 লিঙ্গ : মহিলা	GPK0004927
S 46 নাম : নিকামনি দাস পিতাৰ নাম: আনন্দ দাস ঘৰ নং : ৭ বয়স : 27 লিঙ্গ : মহিলা	GPK0308148	# 47 নাম : মনোৰঞ্জন দাস পিতাৰ নাম: নকুল দাস ঘৰ নং : ৬খ বয়স : 23 লিঙ্গ : পুৰুষ	GPK0380378	48 নাম : ৰাজতৰা দাস পিতাৰ নাম: আনন্দ দাস ঘৰ নং : ০৭ বয়স : 23 লিঙ্গ : পুৰুষ	GPK0459271
49 নাম : কুইন দাস পিতাৰ নাম: আনন্দ দাস ঘৰ নং : ০৭ বয়স : 22 লিঙ্গ : মহিলা	GPK0498972	E 50 নাম : উমাকান্ত তাঁতি পিতাৰ নাম: ৰুপচন্দ্ৰ তাঁতি ঘৰ নং : ৮ বয়স : 65 লিঙ্গ : পুৰুষ	GPK0004928	# 51 নাম : কাৰ্তিক তাঁতি পিতাৰ নাম: উমাকান্ত তাঁতি ঘৰ নং : ৮ বয়স : 37 লিঙ্গ : পুৰুষ	GPK0077511
# 52 নাম : বাবুল তাঁতি পিতাৰ নাম: উমাকান্ত তাঁতি ঘৰ নং : ৮ বয়স : 33 লিঙ্গ : পুৰুষ	GPK0310557	# 53 নাম : স্যতা টাইদ তাঁতী স্বামীৰ নাম: বাবুল তাঁতি ঘৰ নং : ৮ বয়স : 33 লিঙ্গ : মহিলা	GPK0006957	54 নাম : ৰতেশ্বৰ মিলি পিতাৰ নাম: ধনীৰাম মিলি ঘৰ নং : ৯ বয়স : 61 লিঙ্গ : পুৰুষ	GPK1034942
55 নাম : দীনবতী মিলি স্বামীৰ নাম: ৰতেশ্বৰ মিলি ঘৰ নং : ৯ বয়স : 58 লিঙ্গ : মহিলা	GPK0004931	S 56 নাম : ৰাজু মিলি পিতাৰ নাম: বিপ্লৱ মিলি ঘৰ নং : ৯ বয়স : 37 লিঙ্গ : পুৰুষ	GPK0313809	57 নাম : নিৰঞ্জন মিলি পিতাৰ নাম: ৰতেশ্বৰ মিলি ঘৰ নং : ৯ বয়স : 35 লিঙ্গ : পুৰুষ	GPK0252395
# 58 নাম : ভাৰতী লাচন মিলি স্বামীৰ নাম: নিৰঞ্জন মিলি ঘৰ নং : ৯ বয়স : 34 লিঙ্গ : মহিলা	GPK0122713	# 59 নাম : কুশল মিলি পিতাৰ নাম: বিনুৱা মিলি ঘৰ নং : ৯ক বয়স : 35 লিঙ্গ : পুৰুষ	GPK0313858	# 60 নাম : প্ৰদীপ মিলি পিতাৰ নাম: বিনোৱা মিলি ঘৰ নং : ৯ক বয়স : 31 লিঙ্গ : পুৰুষ	GPK0077131



61 নাম : শান্তিৰাম মিলি পিতাৰ নাম: বত্ৰেশ্বৰ মিলি ঘৰ নং : ৯ বয়স : 30 লিঙ্গ : পুৰুষ	GPK0252536 ফটো উপলব্ধ	# 62 নাম : মনিকা বড়ী মিলি স্বামীৰ নাম: প্ৰদীপ মিলি ঘৰ নং : ৯ক বয়স : 28 লিঙ্গ : মহিলা	GPK0121061 ফটো উপলব্ধ	63 নাম : গোবিন মিলি পিতাৰ নাম: বিনোৱা মিলি ঘৰ নং : ৯ বয়স : 27 লিঙ্গ : পুৰুষ	GPK0078022 ফটো উপলব্ধ
S 64 নাম : সুশীতা গগৈ মাতৃৰ নাম: পদ্মা গগৈ ঘৰ নং : ৯ বয়স : 27 লিঙ্গ : মহিলা	GPK0262071 ফটো উপলব্ধ	65 নাম : প্ৰিয়া টায়ে মিলি স্বামীৰ নাম: শান্তিৰাম মিলি ঘৰ নং : ০৯ বয়স : 27 লিঙ্গ : মহিলা	GPK0473850 ফটো উপলব্ধ	S 66 নাম : মধুসীতা গগৈ মাতৃৰ নাম: পদ্মা গগৈ ঘৰ নং : ৯ বয়স : 25 লিঙ্গ : মহিলা	GPK0260992 ফটো উপলব্ধ
67 নাম : কৃষ্ণ গৌৱালা পিতাৰ নাম: বিজয় গৌৱালা ঘৰ নং : ১০ বয়স : 58 লিঙ্গ : পুৰুষ	GPK1035003 ফটো উপলব্ধ	# 68 নাম : জ্যোতি গৌৱালা স্বামীৰ নাম: বিজয় গৌৱালা ঘৰ নং : ১০ বয়স : 29 লিঙ্গ : মহিলা	GPK0123174 ফটো উপলব্ধ	69 নাম : বিজু গৌৱালা পিতাৰ নাম: ৰমেশ গৌৱালা ঘৰ নং : ১০ বয়স : 31 লিঙ্গ : পুৰুষ	GPK0262204 ফটো উপলব্ধ
# 70 নাম : উমেশ গৌৱালা পিতাৰ নাম: কৃষ্ণ গৌৱালা ঘৰ নং : ১০ বয়স : 28 লিঙ্গ : পুৰুষ	GPK0122580 ফটো উপলব্ধ	# 71 নাম : বিজয় গৌৱালা পিতাৰ নাম: কৃষ্ণ গৌৱালা ঘৰ নং : ১০ বয়স : 27 লিঙ্গ : পুৰুষ	GPK0121442 ফটো উপলব্ধ	# 72 নাম : তোলন গৌৱালা পিতাৰ নাম: কৃষ্ণ গৌৱালা ঘৰ নং : ১০ বয়স : 25 লিঙ্গ : পুৰুষ	GPK0122812 ফটো উপলব্ধ
73 নাম : মিন্টু গৌৱালা পিতাৰ নাম: কৃষ্ণ গৌৱালা ঘৰ নং : ১০ বয়স : 26 লিঙ্গ : পুৰুষ	GPK0459222 ফটো উপলব্ধ	74 নাম : পিংকী গৌৱালা স্বামীৰ নাম: তুলন গৌৱালা ঘৰ নং : 10 বয়স : 22 লিঙ্গ : মহিলা	GPK1548643 ফটো উপলব্ধ	75 নাম : কমলাৱতী কাহাৰ স্বামীৰ নাম: সিংহাচন কাহাৰ ঘৰ নং : ১১ বয়স : 64 লিঙ্গ : মহিলা	GPK0004935 ফটো উপলব্ধ
76 নাম : ৰুবী কাহাৰ স্বামীৰ নাম: অমৰ কাহাৰ ঘৰ নং : ১১ বয়স : 42 লিঙ্গ : মহিলা	GPK0004938 ফটো উপলব্ধ	77 নাম : পূজা কাহাৰ পিতাৰ নাম: অমৰ কাহাৰ ঘৰ নং : ১১ বয়স : 25 লিঙ্গ : মহিলা	GPK0473876 ফটো উপলব্ধ	78 নাম : শ্যামনাৰায়ন কাহাৰ পিতাৰ নাম: জগদীশ কাহাৰ ঘৰ নং : ১২ বয়স : 48 লিঙ্গ : পুৰুষ	GPK0004939 ফটো উপলব্ধ
S 79 নাম : কবিতা উপাধ্যায় স্বামীৰ নাম: নিলম উপাধ্যায় ঘৰ নং : ১৩ বয়স : 33 লিঙ্গ : মহিলা	GPK0487678 ফটো উপলব্ধ	80 নাম : অজয় কাহাৰ মাতৃৰ নাম: ৰুবী কাহাৰ ঘৰ নং : 12 বয়স : 20 লিঙ্গ : পুৰুষ	QGR0105874 ফটো উপলব্ধ	81 নাম : যুতলা কাহাৰ পিতাৰ নাম: শ্যামলাল কাহাৰ ঘৰ নং : ১৩ বয়স : 44 লিঙ্গ : পুৰুষ	GPK0004940 ফটো উপলব্ধ
82 নাম : ভানুমতী ঠাকুৰ স্বামীৰ নাম: মইনা ঠাকুৰ ঘৰ নং : ১৪ বয়স : 70 লিঙ্গ : মহিলা	GPK0004941 ফটো উপলব্ধ	83 নাম : অৰুণ ঠাকুৰ পিতাৰ নাম: ৰাজু ঠাকুৰ ঘৰ নং : ১৪ বয়স : 23 লিঙ্গ : পুৰুষ	GPK0458992 ফটো উপলব্ধ	84 নাম : লক্ষ্মী তাঁতী স্বামীৰ নাম: অৰুণ ঠাকুৰ ঘৰ নং : 14 বয়স : 22 লিঙ্গ : মহিলা	QGR0089169 ফটো উপলব্ধ
85 নাম : শিৱ ঠাকুৰ মাতৃৰ নাম: ভানু ঠাকুৰ ঘৰ নং : 14 বয়স : 21 লিঙ্গ : পুৰুষ	QGR0037929 ফটো উপলব্ধ	86 নাম : অমৰাবতী গুপ্তা স্বামীৰ নাম: বিধিচন গুপ্তা ঘৰ নং : ১৬ বয়স : 74 লিঙ্গ : মহিলা	GPK0004944 ফটো উপলব্ধ	S 87 নাম : দুৰ্গা ছেত্ৰী পিতাৰ নাম: জগৎ বাহাদুৰ ছেত্ৰী ঘৰ নং : ১৬ বয়স : 44 লিঙ্গ : মহিলা	GPK0262584 ফটো উপলব্ধ
88 নাম : বিজয় ছেত্ৰী পিতাৰ নাম: জং বাহাদুৰ ছেত্ৰী ঘৰ নং : ১৬ বয়স : 25 লিঙ্গ : পুৰুষ	GPK0261131 ফটো উপলব্ধ	# 89 নাম : ৰছন গুপ্তা পিতাৰ নাম: বিনোদ গুপ্তা ঘৰ নং : ১৬ বয়স : 24 লিঙ্গ : পুৰুষ	GPK0473819 ফটো উপলব্ধ	90 নাম : ৰাজেন্দ্ৰ কাহাৰ পিতাৰ নাম: ৰামবিলাচ কাহাৰ ঘৰ নং : ১৮ বয়স : 53 লিঙ্গ : পুৰুষ	GPK0004946 ফটো উপলব্ধ



# 91 নাম : অঞ্জলী কাঁহাৰ স্বামীৰ নাম : বাজেন কাঁহাৰ ঘৰ নং : ১৮ বয়স : 43 লিঙ্গ : মহিলা	GPK0124412 ফটো উপলব্ধ	92 নাম : হেমন্তী শইকীয়া স্বামীৰ নাম : অনু শইকীয়া ঘৰ নং : ১৮ বয়স : 64 লিঙ্গ : মহিলা	GPK0004947 ফটো উপলব্ধ	# 93 নাম : মিঠুন শইকীয়া মাতৃৰ নাম : হেমন্তী শইকীয়া ঘৰ নং : ১৮ বয়স : 30 লিঙ্গ : পুৰুষ	GPK0121921 ফটো উপলব্ধ
94 নাম : বুদ্ধ শইকীয়া পিতাৰ নাম : অনুপ শইকীয়া ঘৰ নং : ১৯ বয়স : 28 লিঙ্গ : পুৰুষ	GPK0344671 ফটো উপলব্ধ	95 নাম : বাজেন শইকীয়া পিতাৰ নাম : মুনু শইকীয়া ঘৰ নং : 19 বয়স : 26 লিঙ্গ : পুৰুষ	GPK0380287 ফটো উপলব্ধ	96 নাম : সান্তনা শইকীয়া স্বামীৰ নাম : মিঠুন শইকীয়া ঘৰ নং : ১৯ বয়স : 25 লিঙ্গ : মহিলা	GPK0473918 ফটো উপলব্ধ
97 নাম : সৰস্বতী কাহাৰ স্বামীৰ নাম : প্ৰহ্লাদ কাহাৰ ঘৰ নং : ২০ বয়স : 76 লিঙ্গ : মহিলা	GPK1035263 ফটো উপলব্ধ	# 98 নাম : মুন্না কাঁহাৰ পিতাৰ নাম : প্ৰহ্লাদ কাঁহাৰ ঘৰ নং : ২০ বয়স : 34 লিঙ্গ : পুৰুষ	GPK0122473 ফটো উপলব্ধ	99 নাম : চিমা কুম্মী পিতাৰ নাম : বাজু কুম্মী ঘৰ নং : ২০ বয়স : 25 লিঙ্গ : মহিলা	GPK0473926 ফটো উপলব্ধ
100 নাম : পুলেশ্বৰী দত্ত স্বামীৰ নাম : তৰুন দত্ত ঘৰ নং : ২১ বয়স : 72 লিঙ্গ : মহিলা	GPK0004950 ফটো উপলব্ধ	101 নাম : বমেশ দত্ত পিতাৰ নাম : তৰুন দত্ত ঘৰ নং : ২১ বয়স : 46 লিঙ্গ : পুৰুষ	GPK0004951 ফটো উপলব্ধ	102 নাম : জুন দত্ত পিতাৰ নাম : তৰুন দত্ত ঘৰ নং : ২১ বয়স : 44 লিঙ্গ : পুৰুষ	GPK0004952 ফটো উপলব্ধ
103 নাম : মুনিন দত্ত পিতাৰ নাম : তৰুন দত্ত ঘৰ নং : ২১ বয়স : 42 লিঙ্গ : পুৰুষ	GPK0004953 ফটো উপলব্ধ	# 104 নাম : মানিক দত্ত পিতাৰ নাম : তৰুন দত্ত ঘৰ নং : ২২খ বয়স : 41 লিঙ্গ : পুৰুষ	GPK0004954 ফটো উপলব্ধ	105 নাম : গীতামণি গগৈ দত্ত স্বামীৰ নাম : মুনিন দত্ত ঘৰ নং : ২১ বয়স : 37 লিঙ্গ : মহিলা	GPK1304036 ফটো উপলব্ধ
# 106 নাম : জানমণি দত্ত পিতাৰ নাম : জুন দত্ত ঘৰ নং : ২১ বয়স : 33 লিঙ্গ : মহিলা	GPK1304014 ফটো উপলব্ধ	107 নাম : তিলক দত্ত পিতাৰ নাম : তৰণি দত্ত ঘৰ নং : ২১ বয়স : 35 লিঙ্গ : পুৰুষ	GPK0158519 ফটো উপলব্ধ	# 108 নাম : নিকিতা দাস দত্ত স্বামীৰ নাম : মানিক দত্ত ঘৰ নং : ২খ বয়স : 38 লিঙ্গ : মহিলা	GPK0077974 ফটো উপলব্ধ
109 নাম : ভাগ্যৱান দত্ত পিতাৰ নাম : তৰণি দত্ত ঘৰ নং : ২১ বয়স : 31 লিঙ্গ : পুৰুষ	GPK0158667 ফটো উপলব্ধ	110 নাম : সুজিত দত্ত পিতাৰ নাম : তৰণী দত্ত ঘৰ নং : ২১ বয়স : 30 লিঙ্গ : পুৰুষ	GPK1304058 ফটো উপলব্ধ	111 নাম : জোনমণী দত্ত স্বামীৰ নাম : তিলক দত্ত ঘৰ নং : ২১ বয়স : 24 লিঙ্গ : মহিলা	GPK0422238 ফটো উপলব্ধ
112 নাম : মামনি দত্ত স্বামীৰ নাম : গুঞ্জ দত্ত ঘৰ নং : ২২ বয়স : 66 লিঙ্গ : মহিলা	GPK0004956 ফটো উপলব্ধ	# 113 নাম : জীৱন দত্ত পিতাৰ নাম : গুঞ্জ দত্ত ঘৰ নং : ২২ক বয়স : 42 লিঙ্গ : পুৰুষ	GPK0004957 ফটো উপলব্ধ	114 নাম : নিৰ্মল দত্ত পিতাৰ নাম : গুঞ্জ দত্ত ঘৰ নং : ২২ বয়স : 35 লিঙ্গ : পুৰুষ	GPK1304092 ফটো উপলব্ধ
115 নাম : চিত্ৰা দত্ত স্বামীৰ নাম : প্ৰৱন দত্ত ঘৰ নং : ২২ বয়স : 31 লিঙ্গ : মহিলা	GPK0345736 ফটো উপলব্ধ	116 নাম : নন্দ দত্ত পিতাৰ নাম : গুঞ্জ দত্ত ঘৰ নং : ২২ বয়স : 29 লিঙ্গ : পুৰুষ	GPK0077941 ফটো উপলব্ধ	117 নাম : পৱন দত্ত পিতাৰ নাম : গুঞ্জ দত্ত ঘৰ নং : ২২ বয়স : 28 লিঙ্গ : পুৰুষ	GPK0077891 ফটো উপলব্ধ
S 118 নাম : সোনালী দত্ত মাতৃৰ নাম : মামণি দত্ত ঘৰ নং : ২২ বয়স : 22 লিঙ্গ : মহিলা	QGR0037960 ফটো উপলব্ধ	119 নাম : স্বৰ্ণলতা সোনোৱাল স্বামীৰ নাম : পিতাম্বৰ সোনোৱাল ঘৰ নং : ২৩ বয়স : 55 লিঙ্গ : মহিলা	GPK0004959 ফটো উপলব্ধ	120 নাম : সোণতৰা সোনোৱাল স্বামীৰ নাম : ভৈৰৱ সোনোৱাল ঘৰ নং : ২৪ বয়স : 56 লিঙ্গ : মহিলা	GPK0004962 ফটো উপলব্ধ



121 নাম : বুলমাই সোনোৱাল পিতাৰ নাম: সুখেশ্বৰ সোনোৱাল ঘৰ নং : ২৪ বয়স : 51 লিঙ্গ : মহিলা	GPK0004963 ফটো উপলব্ধ	122 নাম : শ্ৰীমতী গীতালী স্বামীৰ নাম: শ্ৰী পীতাম্বৰ সোনোৱাল ঘৰ নং : 24 বয়স : 43 লিঙ্গ : মহিলা	GPK0004568 ফটো উপলব্ধ	123 নাম : মেনে গোৱালা পিতাৰ নাম: মিঠাৰাম গোৱালা ঘৰ নং : ২৫ বয়স : 50 লিঙ্গ : পুৰুষ	GPK0004964 ফটো উপলব্ধ
124 নাম : টুটু গোৱালা পিতাৰ নাম: বিজয় গোৱালা ঘৰ নং : ২৬ বয়স : 78 লিঙ্গ : পুৰুষ	GPK0004966 ফটো উপলব্ধ	125 নাম : পিতকা গোৱালা পিতাৰ নাম: বিজয় গোৱালা ঘৰ নং : ২৬ বয়স : 72 লিঙ্গ : পুৰুষ	GPK1035525 ফটো উপলব্ধ	126 নাম : গঙ্গামায়া গোৱালা স্বামীৰ নাম: পিতিকা গোৱালা ঘৰ নং : ২৬ বয়স : 67 লিঙ্গ : মহিলা	GPK0004968 ফটো উপলব্ধ
127 নাম : মণিকৃষ্ণ গোৱালা পিতাৰ নাম: টুটু গোৱালা ঘৰ নং : ২৬ বয়স : 47 লিঙ্গ : পুৰুষ	GPK0004969 ফটো উপলব্ধ	128 নাম : লক্ষীন্দন গোৱালা পিতাৰ নাম: বুদ্ধ গোৱালা ঘৰ নং : ২৭ বয়স : 55 লিঙ্গ : পুৰুষ	GPK0004972 ফটো উপলব্ধ	S 129 নাম : মহন মালাহ পিতাৰ নাম: যমুনা মালাহ ঘৰ নং : ২৭ বয়স : 40 লিঙ্গ : পুৰুষ	GPK1304105 ফটো উপলব্ধ
S 130 নাম : সুভাষ মালাহ পিতাৰ নাম: যমুনা মালাহ ঘৰ নং : ২৭ বয়স : 26 লিঙ্গ : পুৰুষ	GPK0487603 ফটো উপলব্ধ	# 131 নাম : বুদ্ধনী গোৱালা স্বামীৰ নাম: মুকুন্দ গোৱালা ঘৰ নং : ২৮ বয়স : 73 লিঙ্গ : মহিলা	GPK1035616 ফটো উপলব্ধ	132 নাম : প্ৰেম গোৱালা পিতাৰ নাম: মুকুন্দ গোৱালা ঘৰ নং : ২৮ বয়স : 51 লিঙ্গ : পুৰুষ	GPK0004974 ফটো উপলব্ধ
# 133 নাম : চন্ট গোৱালা পিতাৰ নাম: মুকুন্দ গোৱালা ঘৰ নং : ২৮ বয়স : 45 লিঙ্গ : পুৰুষ	GPK0004975 ফটো উপলব্ধ	# 134 নাম : অনিতা কুমী গোৱালা স্বামীৰ নাম: প্ৰেম গোৱালা ঘৰ নং : ২৮ বয়স : 41 লিঙ্গ : মহিলা	GPK0125013 ফটো উপলব্ধ	# 135 নাম : সবিতা গোৱালা স্বামীৰ নাম: চন্ট গোৱালা ঘৰ নং : ২৮ বয়স : 37 লিঙ্গ : মহিলা	GPK0120550 ফটো উপলব্ধ
136 নাম : পৰন গোৱালা পিতাৰ নাম: মুকুন্দ গোৱালা ঘৰ নং : ২৮ বয়স : 33 লিঙ্গ : পুৰুষ	GPK0077362 ফটো উপলব্ধ	# 137 নাম : পিয়ংকা তাঁতী গোৱালা স্বামীৰ নাম: পৰন গোৱালা ঘৰ নং : ২৮ বয়স : 23 লিঙ্গ : মহিলা	GPK0458620 ফটো উপলব্ধ	138 নাম : চিমা গোৱালা পিতাৰ নাম: প্ৰেম গোৱালা ঘৰ নং : ২৮ বয়স : 22 লিঙ্গ : মহিলা	QGR0088328 ফটো উপলব্ধ
139 নাম : অৰ্জুন গোৱালা পিতাৰ নাম: প্ৰেম গোৱালা ঘৰ নং : 28 বয়স : 19 লিঙ্গ : পুৰুষ	QGR0089110 ফটো উপলব্ধ	140 নাম : জানকী শৰ্মা স্বামীৰ নাম: ৰামপ্ৰসাদ শৰ্মা ঘৰ নং : ২৯ বয়স : 83 লিঙ্গ : মহিলা	GPK0004979 ফটো উপলব্ধ	# 141 নাম : টংক প্ৰসাদ দাহাল পিতাৰ নাম: ৰামপ্ৰসাদ দাহাল ঘৰ নং : ২৯ বয়স : 66 লিঙ্গ : পুৰুষ	GPK0004981 ফটো উপলব্ধ
142 নাম : কৰ্ণ প্ৰসাদ শৰ্মা পিতাৰ নাম: ৰামপ্ৰসাদ শৰ্মা ঘৰ নং : ২৯ বয়স : 55 লিঙ্গ : পুৰুষ	GPK0004982 ফটো উপলব্ধ	# 143 নাম : সবিতা দাহাল স্বামীৰ নাম: টংক প্ৰসাদ দাহাল ঘৰ নং : ২৯ বয়স : 56 লিঙ্গ : মহিলা	GPK0004983 ফটো উপলব্ধ	# 144 নাম : তাৰাৱতী শৰ্মা স্বামীৰ নাম: কৰ্ণ প্ৰসাদ শৰ্মা ঘৰ নং : ২৯ বয়স : 41 লিঙ্গ : মহিলা	GPK0004985 ফটো উপলব্ধ
# 145 নাম : বিকাশ দাহাল পিতাৰ নাম: টংকপ্ৰসাদ দাহাল ঘৰ নং : ২৯ বয়স : 37 লিঙ্গ : পুৰুষ	GPK0004987 ফটো উপলব্ধ	146 নাম : ৰীতা দেৱী স্বামীৰ নাম: বিকাশ দাহাল ঘৰ নং : ২৯ বয়স : 35 লিঙ্গ : মহিলা	GPK0445387 ফটো উপলব্ধ	147 নাম : বিতপল দাহাল পিতাৰ নাম: টংক প্ৰসাদ দাহাল ঘৰ নং : ২৯ বয়স : 31 লিঙ্গ : পুৰুষ	GPK0220566 ফটো উপলব্ধ
S 148 নাম : পূজা গোৱালা পিতাৰ নাম: ৰাজেশ গোৱালা ঘৰ নং : ২৯ বয়স : 22 লিঙ্গ : মহিলা	QGR0090043 ফটো উপলব্ধ	149 নাম : বিপোৰ্ণা দাহাল পিতাৰ নাম: কৰ্ণ প্ৰসাদ দাহাল ঘৰ নং : ২৯ বয়স : 19 লিঙ্গ : মহিলা	QGR0103101 ফটো উপলব্ধ	150 নাম : সূৰ্য্যমান ছেত্ৰী পিতাৰ নাম: জগত ছেত্ৰী ঘৰ নং : ৩০ বয়স : 61 লিঙ্গ : পুৰুষ	GPK0004990 ফটো উপলব্ধ



151 নাম : পৃথিৰাজ ছেত্ৰী পিতাৰ নাম: জগত ছেত্ৰী ঘৰ নং : ৩০ বয়স : 58 লিঙ্গ : পুৰুষ	GPK1035809 ফটো উপলব্ধ	152 নাম : সাবিত্ৰী ছেত্ৰী স্বামীৰ নাম: পৃথিৰাজ ছেত্ৰী ঘৰ নং : ৩০ বয়স : 54 লিঙ্গ : মহিলা	GPK0004991 ফটো উপলব্ধ	153 নাম : বঘুনাথ মাল্লাহ পিতাৰ নাম: কাশীনাথ মাল্লাহ ঘৰ নং : ৩১ বয়স : 76 লিঙ্গ : পুৰুষ	GPK0004992 ফটো উপলব্ধ
154 নাম : কুসুম কান্তি মাল্লাহ স্বামীৰ নাম: বঘুনাথ মাল্লাহ ঘৰ নং : ৩১ বয়স : 63 লিঙ্গ : মহিলা	GPK0004993 ফটো উপলব্ধ	155 নাম : ভাস্কৰ মাল্লাহ পিতাৰ নাম: বঘুনাথ মাল্লাহ ঘৰ নং : ৩১ বয়স : 40 লিঙ্গ : পুৰুষ	GPK0004994 ফটো উপলব্ধ	# 156 নাম : বিনোদ মাল্লাহ পিতাৰ নাম: বঘুনাথ মাল্লাহ ঘৰ নং : ৩১ বয়স : 31 লিঙ্গ : পুৰুষ	GPK0290759 ফটো উপলব্ধ
# 157 নাম : পিংকী মাল্লাহ স্বামীৰ নাম: ভাস্কৰ মাল্লাহ ঘৰ নং : ৩১ বয়স : 32 লিঙ্গ : মহিলা	GPK0290825 ফটো উপলব্ধ	158 নাম : হীৰাৱতী দেৱী স্বামীৰ নাম: বিজয় মাল্লাহ ঘৰ নং : ৩১ বয়স : 32 লিঙ্গ : মহিলা	GPK0063735 ফটো উপলব্ধ	# 159 নাম : বিজয় মাল্লাহ পিতাৰ নাম: বঘুনাথ মাল্লাহ ঘৰ নং : ৩১ বয়স : 31 লিঙ্গ : পুৰুষ	GPK0063859 ফটো উপলব্ধ
160 নাম : মুন মাল্লাহ পিতাৰ নাম: বঘুনাথ মাল্লাহ ঘৰ নং : ৩১ বয়স : 25 লিঙ্গ : মহিলা	GPK0260851 ফটো উপলব্ধ	161 নাম : চন্দন মাল্লাহ পিতাৰ নাম: বঘুনাথ মাল্লাহ ঘৰ নং : ৩১ বয়স : 24 লিঙ্গ : পুৰুষ	GPK0473843 ফটো উপলব্ধ	162 নাম : বাণীকান্ত বড়া পিতাৰ নাম: সভাৰাম বড়া ঘৰ নং : ৩২ বয়স : 74 লিঙ্গ : পুৰুষ	GPK0004995 ফটো উপলব্ধ
163 নাম : দুৰ্গা দেৱী স্বামীৰ নাম: টিকাৰাম উপাধ্যায় ঘৰ নং : ৩৩ বয়স : 86 লিঙ্গ : মহিলা	GPK0004997 ফটো উপলব্ধ	164 নাম : মোহন উপাধ্যায় পিতাৰ নাম: টিকাৰাম উপাধ্যায় ঘৰ নং : ৩৩ বয়স : 64 লিঙ্গ : পুৰুষ	GPK0004998 ফটো উপলব্ধ	165 নাম : জানুকা দেৱী স্বামীৰ নাম: মোহন উপাধ্যায় ঘৰ নং : ৩৩ বয়স : 57 লিঙ্গ : মহিলা	GPK0004999 ফটো উপলব্ধ
166 নাম : জ্ঞানেন্দ্ৰ উপাধ্যায় পিতাৰ নাম: মোহন উপাধ্যায় ঘৰ নং : ৩৩ বয়স : 37 লিঙ্গ : পুৰুষ	GPK0005000 ফটো উপলব্ধ	167 নাম : ৰিতা উপাধ্যায় পিতাৰ নাম: নৰনাথ উপাধ্যায় ঘৰ নং : ৩৩ বয়স : 24 লিঙ্গ : মহিলা	GPK0344523 ফটো উপলব্ধ	168 নাম : দলেল লোহাৰ পিতাৰ নাম: বজো লোহাৰ ঘৰ নং : ৩৪ বয়স : 63 লিঙ্গ : পুৰুষ	GPK0005001 ফটো উপলব্ধ
169 নাম : তৰামাই লোহাৰ স্বামীৰ নাম: দলেল লোহাৰ ঘৰ নং : ৩৪ বয়স : 54 লিঙ্গ : মহিলা	GPK0005002 ফটো উপলব্ধ	170 নাম : ৰাজকুমাৰ লোহাৰ পিতাৰ নাম: বজো লোহাৰ ঘৰ নং : ৩৪ বয়স : 53 লিঙ্গ : পুৰুষ	GPK0005003 ফটো উপলব্ধ	171 নাম : শ্ৰীমতী প্ৰভাতী লোহাৰ স্বামীৰ নাম: শ্ৰীৰাজকুমাৰ লোহাৰ ঘৰ নং : ৩৪ বয়স : 40 লিঙ্গ : মহিলা	GPK0005004 ফটো উপলব্ধ
172 নাম : বাতুল লোহাৰ পিতাৰ নাম: দলেল লোহাৰ ঘৰ নং : ৩৪ বয়স : 24 লিঙ্গ : পুৰুষ	GPK0344333 ফটো উপলব্ধ	173 নাম : প্ৰেৰনা লোহাৰ পিতাৰ নাম: ৰাজ কুমাৰ লোহাৰ ঘৰ নং : 34 বয়স : 19 লিঙ্গ : মহিলা	QGR0093930 ফটো উপলব্ধ	# 174 নাম : মাখন বড়া পিতাৰ নাম: সুৰেন বড়া ঘৰ নং : ৩৫A বয়স : 76 লিঙ্গ : পুৰুষ	GPK0005005 ফটো উপলব্ধ
# 175 নাম : দুৰ্গেশ্বৰী বড়া স্বামীৰ নাম: মাখন বড়া ঘৰ নং : ৩৫A বয়স : 68 লিঙ্গ : মহিলা	GPK0005006 ফটো উপলব্ধ	176 নাম : গুভাস্কৰ বড়া পিতাৰ নাম: সুৰেন বড়া ঘৰ নং : ৩৫ বয়স : 65 লিঙ্গ : পুৰুষ	GPK0005007 ফটো উপলব্ধ	177 নাম : অন বড়া স্বামীৰ নাম: গুভাস্কৰ বড়া ঘৰ নং : ৩৫ বয়স : 56 লিঙ্গ : মহিলা	GPK0005010 ফটো উপলব্ধ
178 নাম : তৰলতা বড়া পিতাৰ নাম: সুৰেন বড়া ঘৰ নং : ৩৫ বয়স : 56 লিঙ্গ : মহিলা	GPK0005008 ফটো উপলব্ধ	# 179 নাম : মৌচুমী বড়া পিতাৰ নাম: মাখন বড়া ঘৰ নং : ৩৫ক বয়স : 43 লিঙ্গ : মহিলা	GPK0005011 ফটো উপলব্ধ	180 নাম : কেশৱ বড়া পিতাৰ নাম: মাখন বড়া ঘৰ নং : ৩৫ বয়স : 41 লিঙ্গ : পুৰুষ	GPK0005012 ফটো উপলব্ধ



181 নাম : সঞ্জীৱ বড়া পিতাৰ নাম: শুভাঙ্কৰ বড়া ঘৰ নং : ৩৫ বয়স : 41 লিঙ্গ : পুৰুষ	GPK0005013 ফটো উপলব্ধ	182 নাম : খগেন বড়া পিতাৰ নাম: শুভাঙ্কৰ বড়া ঘৰ নং : ৩৫ বয়স : 39 লিঙ্গ : পুৰুষ	GPK0005014 ফটো উপলব্ধ	183 নাম : পদ্মা বড়া স্বামীৰ নাম: খগেন বড়া ঘৰ নং : ৩৫ বয়স : 35 লিঙ্গ : মহিলা	GPK0005016 ফটো উপলব্ধ
184 নাম : মমী দিহীস্বীয়া বড়া স্বামীৰ নাম: সঞ্জীৱ বড়া ঘৰ নং : ৩৫ বয়স : 32 লিঙ্গ : মহিলা	GPK0070136 ফটো উপলব্ধ	185 নাম : বিকাশ বড়া সোণোৱাল পিতাৰ নাম: সুভাংকৰ বড়া সোণোৱাল ঘৰ নং : ৩৫ বয়স : 28 লিঙ্গ : পুৰুষ	GPK0133546 ফটো উপলব্ধ	186 নাম : শেৱালী বড়া স্বামীৰ নাম: কেশৱ বড়া ঘৰ নং : ৩৫ বয়স : 25 লিঙ্গ : মহিলা	GPK0437400 ফটো উপলব্ধ
# 187 নাম : স্বৰ্ণলতা বড়া স্বামীৰ নাম: তৰাপ্ৰসাদ বড়া ঘৰ নং : ৩৭ বয়স : 62 লিঙ্গ : মহিলা	GPK0005019 ফটো উপলব্ধ	188 নাম : ৰুবি সোণোৱাল স্বামীৰ নাম: শ্ৰী গুণিন বড়া ঘৰ নং : ৩৭ বয়স : 55 লিঙ্গ : মহিলা	GPK0005022 ফটো উপলব্ধ	189 নাম : গুণিন বড়া পিতাৰ নাম: চন্দ্ৰ বড়া ঘৰ নং : ৩৭ বয়স : 53 লিঙ্গ : পুৰুষ	GPK0005020 ফটো উপলব্ধ
# 190 নাম : যতীন বড়া পিতাৰ নাম: চন্দ্ৰনাথ বড়া ঘৰ নং : ৩৭B বয়স : 48 লিঙ্গ : পুৰুষ	GPK0005021 ফটো উপলব্ধ	# 191 নাম : ৰীমা কছাৰী বৰা স্বামীৰ নাম: যতীন বড়া ঘৰ নং : ৩৭খ বয়স : 34 লিঙ্গ : মহিলা	GPK1040922 ফটো উপলব্ধ	192 নাম : কালি মালাহ স্বামীৰ নাম: সুৰজা মালাহ ঘৰ নং : ৩৮ বয়স : 55 লিঙ্গ : মহিলা	GPK0005024 ফটো উপলব্ধ
193 নাম : মঞ্জু মালাহ পিতাৰ নাম: সুৰজ মালাহ ঘৰ নং : ৩৮ বয়স : 24 লিঙ্গ : মহিলা	GPK0459206 ফটো উপলব্ধ	# 194 নাম : লক্ষী প্ৰসাদ মালাহ পিতাৰ নাম: সুৰজা মালাহ ঘৰ নং : 38 বয়স : 20 লিঙ্গ : পুৰুষ	QGR0008466 ফটো উপলব্ধ	195 নাম : শ্যামসুন্দৰ মালাহ পিতাৰ নাম: ৰামজনম মালাহ ঘৰ নং : ৩৯ বয়স : 54 লিঙ্গ : পুৰুষ	GPK0005026 ফটো উপলব্ধ
196 নাম : মালতি মালাহ স্বামীৰ নাম: শ্যামসুন্দৰ মালাহ ঘৰ নং : ৩৯ বয়স : 52 লিঙ্গ : মহিলা	GPK0005027 ফটো উপলব্ধ	197 নাম : বাবুল মালাহ পিতাৰ নাম: শ্যামসুন্দৰ মালাহ ঘৰ নং : ৩৯ বয়স : 31 লিঙ্গ : পুৰুষ	GPK1304047 ফটো উপলব্ধ	198 নাম : পাৰ্বতী মালাহ পিতাৰ নাম: শ্যাম সুন্দৰ মালাহ ঘৰ নং : ৩৯ বয়স : 25 লিঙ্গ : মহিলা	GPK0261081 ফটো উপলব্ধ
199 নাম : কৃষ্ণ মালাহ পিতাৰ নাম: ৰামজনম মালাহ ঘৰ নং : ৪০ বয়স : 56 লিঙ্গ : পুৰুষ	GPK0005029 ফটো উপলব্ধ	200 নাম : কেদাৰ মালাহ পিতাৰ নাম: ৰামজনম মালাহ ঘৰ নং : ৪০ বয়স : 52 লিঙ্গ : পুৰুষ	GPK0005030 ফটো উপলব্ধ	201 নাম : লীলাৱতী মালাহ স্বামীৰ নাম: কেদাৰ মালাহ ঘৰ নং : ৪০ বয়স : 48 লিঙ্গ : মহিলা	GPK0005031 ফটো উপলব্ধ
202 নাম : লক্ষ্মন মালাহ পিতাৰ নাম: কৃষ্ণ মালাহ ঘৰ নং : ৪০ বয়স : 38 লিঙ্গ : পুৰুষ	GPK0005032 ফটো উপলব্ধ	203 নাম : ববীতা মালাহ পিতাৰ নাম: কৃষ্ণ মালাহ ঘৰ নং : ৪০ বয়স : 31 লিঙ্গ : মহিলা	GPK0077750 ফটো উপলব্ধ	# 204 নাম : অজয় মালাহ পিতাৰ নাম: কৃষ্ণ মালাহ ঘৰ নং : ৪০ বয়স : 30 লিঙ্গ : পুৰুষ	GPK0005033 ফটো উপলব্ধ
205 নাম : চিকুমাৰী মালা স্বামীৰ নাম: লক্ষ্মন মালা ঘৰ নং : ৪০ বয়স : 30 লিঙ্গ : মহিলা	DWM2773480 ফটো উপলব্ধ	206 নাম : বাবুল মালাহ পিতাৰ নাম: কেদাৰ মালাহ ঘৰ নং : ৪০ বয়স : 25 লিঙ্গ : পুৰুষ	GPK0345801 ফটো উপলব্ধ	207 নাম : প্ৰদীপ মালাহ পিতাৰ নাম: কেদাৰ মালাহ ঘৰ নং : 40 বয়স : 24 লিঙ্গ : পুৰুষ	QGR0038000 ফটো উপলব্ধ
E 208 নাম : প্যাৰি মালাহ স্বামীৰ নাম: মুক্তি মালাহ ঘৰ নং : ৪১ বয়স : ৪১ লিঙ্গ : মহিলা	GPK0005034 ফটো উপলব্ধ	209 নাম : গোবিন্দ মালাহ পিতাৰ নাম: মুক্তি মালাহ ঘৰ নং : ৪১ বয়স : 55 লিঙ্গ : পুৰুষ	GPK0005035 ফটো উপলব্ধ	210 নাম : বাদাই মালাহ স্বামীৰ নাম: গোবিন্দ মালাহ ঘৰ নং : ৪১ বয়স : 50 লিঙ্গ : মহিলা	GPK0005036 ফটো উপলব্ধ



211 নাম : লক্ষ্মী মালাহ স্বামীৰ নাম: তাৰাপ্ৰসাদ মালাহ ঘৰ নং : 8১ বয়স : 48 লিঙ্গ : মহিলা	GPK0005037 ফটো উপলব্ধ	# 212 নাম : কাৰ্ত্তিক মালাহ পিতাৰ নাম: মুক্তি নাথ মালাহ ঘৰ নং : 8১ক বয়স : 46 লিঙ্গ : পুৰুষ	GPK0005038 ফটো উপলব্ধ	# 213 নাম : মীৰা মালাহ স্বামীৰ নাম: শ্ৰী কাৰ্ত্তিক মালাহ ঘৰ নং : 8১A বয়স : 46 লিঙ্গ : মহিলা	GPK1036426 ফটো উপলব্ধ
214 নাম : তাৰাপ্ৰসাদ মালাহ পিতাৰ নাম: মুক্তি মালাহ ঘৰ নং : 8১ বয়স : 41 লিঙ্গ : পুৰুষ	GPK0005039 ফটো উপলব্ধ	215 নাম : বাৰ্জেশ মালাহ পিতাৰ নাম: মুক্তি মালাহ ঘৰ নং : 8১ বয়স : 38 লিঙ্গ : পুৰুষ	GPK0005040 ফটো উপলব্ধ	216 নাম : প্ৰমিলা মালাহ স্বামীৰ নাম: বাৰ্জেশ মালাহ ঘৰ নং : 8১ বয়স : 34 লিঙ্গ : মহিলা	GPK0330779 ফটো উপলব্ধ
217 নাম : বুলবুল মালাহ পিতাৰ নাম: মুক্তিমাথ মালাহ ঘৰ নং : 8১ বয়স : 34 লিঙ্গ : পুৰুষ	GPK0165548 ফটো উপলব্ধ	218 নাম : পৰ্ণিমা মালাহ পিতাৰ নাম: বুলবুল মালাহ ঘৰ নং : 8১ বয়স : 28 লিঙ্গ : মহিলা	GPK0165639 ফটো উপলব্ধ	219 নাম : শান্তী মালাহ পিতাৰ নাম: তৰা প্ৰসাদ মালাহ ঘৰ নং : 8১ বয়স : 24 লিঙ্গ : মহিলা	GPK0344382 ফটো উপলব্ধ
220 নাম : সাগৰ মালাহ পিতাৰ নাম: গোবিন্দ মালাহ ঘৰ নং : 41 বয়স : 23 লিঙ্গ : পুৰুষ	GPK0442822 ফটো উপলব্ধ	221 নাম : বাৰ্জু মালাহ পিতাৰ নাম: তৰা প্ৰসাদ মালাহ ঘৰ নং : 8১ বয়স : 22 লিঙ্গ : পুৰুষ	GPK0496323 ফটো উপলব্ধ	222 নাম : সুৰজ মালাহ পিতাৰ নাম: গোবিন্দ মালাহ ঘৰ নং : 8১ বয়স : 22 লিঙ্গ : পুৰুষ	GPK0496430 ফটো উপলব্ধ
223 নাম : বাহুল মালাহ পিতাৰ নাম: কাৰ্ত্তিক মালাহ ঘৰ নং : 41 বয়স : 19 লিঙ্গ : পুৰুষ	QGR0123125 ফটো উপলব্ধ	224 নাম : ইন্দ্ৰজিত মালাহ পিতাৰ নাম: বিশ্বনাথ মালাহ ঘৰ নং : 8১ বয়স : 76 লিঙ্গ : পুৰুষ	GPK0005041 ফটো উপলব্ধ	# 225 নাম : মানিক দলে পিতাৰ নাম: টৰাম দলে ঘৰ নং : ১১৯ বয়স : 45 লিঙ্গ : পুৰুষ	GPK0344580 ফটো উপলব্ধ
226 নাম : অমৰজিত মালাহ পিতাৰ নাম: ইন্দ্ৰজিত মালাহ ঘৰ নং : 8১ বয়স : 32 লিঙ্গ : পুৰুষ	GPK0330928 ফটো উপলব্ধ	227 নাম : মীনা মালাহ স্বামীৰ নাম: অমৰজীত মালাহ ঘৰ নং : 8১ বয়স : 31 লিঙ্গ : মহিলা	GPK0108050 ফটো উপলব্ধ	228 নাম : সুভাষ মালাহ পিতাৰ নাম: ইন্দ্ৰজিত মালাহ ঘৰ নং : 8১ বয়স : 30 লিঙ্গ : পুৰুষ	GPK0077230 ফটো উপলব্ধ
229 নাম : লিলা মালাহ পিতাৰ নাম: ইন্দ্ৰজিত মালাহ ঘৰ নং : 8১ বয়স : 27 লিঙ্গ : পুৰুষ	GPK0344440 ফটো উপলব্ধ	230 নাম : লক্ষি মালাহ স্বামীৰ নাম: সুভাচ মালাহ ঘৰ নং : 8১ বয়স : 26 লিঙ্গ : মহিলা	GPK0459263 ফটো উপলব্ধ	231 নাম : মনোজ মালাহ পিতাৰ নাম: ইন্দ্ৰজিত মালাহ ঘৰ নং : 42 বয়স : 20 লিঙ্গ : পুৰুষ	QGR0008383 ফটো উপলব্ধ
232 নাম : শঙ্কৰ মালাহ পিতাৰ নাম: বিশ্বনাথ মালাহ ঘৰ নং : 8৩ বয়স : 73 লিঙ্গ : পুৰুষ	GPK0005042 ফটো উপলব্ধ	233 নাম : চিলা মালাহ স্বামীৰ নাম: শঙ্কৰ মালাহ ঘৰ নং : 8৩ বয়স : 63 লিঙ্গ : মহিলা	GPK0005043 ফটো উপলব্ধ	234 নাম : মদন মানাহ পিতাৰ নাম: শঙ্কৰ মানাহ ঘৰ নং : 8৩ বয়স : 36 লিঙ্গ : পুৰুষ	GPK1041049 ফটো উপলব্ধ
# 235 নাম : জুন ছেত্ৰী পিতাৰ নাম: পদ্ম ছেত্ৰী ঘৰ নং : ৮৩ বয়স : 31 লিঙ্গ : মহিলা	GPK0262402 ফটো উপলব্ধ	236 নাম : গংগা মালাহ পিতাৰ নাম: শংকৰ মালাহ ঘৰ নং : 8৩ বয়স : 28 লিঙ্গ : মহিলা	GPK0078949 ফটো উপলব্ধ	237 নাম : সুনিল মালাহ পিতাৰ নাম: শংকৰ মালাহ ঘৰ নং : 8৩ বয়স : 28 লিঙ্গ : পুৰুষ	GPK0344796 ফটো উপলব্ধ
238 নাম : সুনিতা কুমাৰী মালাহ স্বামীৰ নাম: মদন মালাহ ঘৰ নং : 43 বয়স : 26 লিঙ্গ : মহিলা	GPK0442830 ফটো উপলব্ধ	239 নাম : দিবাকৰ মালাহ পিতাৰ নাম: শংকৰ মালাহ ঘৰ নং : 8৩ বয়স : 23 লিঙ্গ : পুৰুষ	GPK0344176 ফটো উপলব্ধ	240 নাম : যাদব মালাহ পিতাৰ নাম: শংকৰ মালাহ ঘৰ নং : 43 বয়স : 21 লিঙ্গ : পুৰুষ	GPK1548627 ফটো উপলব্ধ



241 নাম : জিলেৰী মালাহ স্বামীৰ নাম: বেজনাথ মালাহ ঘৰ নং : 88 বয়স : 66 লিঙ্গ : মহিলা	GPK0005045 ফটো উপলব্ধ	# 242 নাম : কিশোৰ মালাহ পিতাৰ নাম: বেজনাথ মালাহ ঘৰ নং : 88 বয়স : 43 লিঙ্গ : পুৰুষ	GPK0005046 ফটো উপলব্ধ	243 নাম : শ্ৰীমতী পঞ্জমী মালাহ স্বামীৰ নাম: শ্ৰী কিশোৰ মালাহ ঘৰ নং : 88 বয়স : 40 লিঙ্গ : মহিলা	GPK0005047 ফটো উপলব্ধ
244 নাম : ৰাজ মালা পিতাৰ নাম: বেজ.নাথ মালা ঘৰ নং : 88 বয়স : 39 লিঙ্গ : পুৰুষ	GPK1304070 ফটো উপলব্ধ	245 নাম : বিৰেণ মালাহ পিতাৰ নাম: বেজনাথ মালাহ ঘৰ নং : 88 বয়স : 38 লিঙ্গ : পুৰুষ	GPK0005048 ফটো উপলব্ধ	246 নাম : গণেশ মালাহ পিতাৰ নাম: বেজনাথ মালাহ ঘৰ নং : 88 বয়স : 32 লিঙ্গ : পুৰুষ	GPK1304069 ফটো উপলব্ধ
247 নাম : অনিতা চাহানী মালাহ স্বামীৰ নাম: ৰাজ মালাহ ঘৰ নং : 88 বয়স : 32 লিঙ্গ : মহিলা	GPK0077784 ফটো উপলব্ধ	248 নাম : তৰাৱতী মালাহ স্বামীৰ নাম: বিৰেণ মালাহ ঘৰ নং : 88 বয়স : 30 লিঙ্গ : মহিলা	GPK0262543 ফটো উপলব্ধ	249 নাম : শ্ৰী প্ৰসাদ মালাহ পিতাৰ নাম: বিশনাথ মালাহ ঘৰ নং : 88 বয়স : 63 লিঙ্গ : পুৰুষ	GPK1036540 ফটো উপলব্ধ
250 নাম : সীতা মালাহ স্বামীৰ নাম: শ্ৰী প্ৰসাদ মালাহ ঘৰ নং : 88 বয়স : 45 লিঙ্গ : মহিলা	GPK1036551 ফটো উপলব্ধ	251 নাম : দুৰ্গা মালাহ স্বামীৰ নাম: প্ৰদীপ মালাহ ঘৰ নং : 88 বয়স : 35 লিঙ্গ : মহিলা	GPK0487652 ফটো উপলব্ধ	# 252 নাম : গোপাল মালাহ পিতাৰ নাম: শ্ৰীপ্ৰসাদ মল্লা ঘৰ নং : 88 বয়স : 32 লিঙ্গ : পুৰুষ	GPK0121004 ফটো উপলব্ধ
# 253 নাম : প্ৰদীপ মালাহ পিতাৰ নাম: প্ৰসাদ মালাহ ঘৰ নং : 88 বয়স : 31 লিঙ্গ : পুৰুষ	GPK0080119 ফটো উপলব্ধ	254 নাম : বিদল মালাহ পিতাৰ নাম: শ্ৰীপ্ৰসাদ মালাহ ঘৰ নং : 88 বয়স : 23 লিঙ্গ : পুৰুষ	GPK0436022 ফটো উপলব্ধ	255 নাম : নিৰদা দত্ত স্বামীৰ নাম: ভৰত দত্ত ঘৰ নং : 88 বয়স : 78 লিঙ্গ : মহিলা	GPK0005049 ফটো উপলব্ধ
# 256 নাম : মণিকা দত্ত স্বামীৰ নাম: পৰেশ দত্ত ঘৰ নং : 88 বয়স : 51 লিঙ্গ : মহিলা	GPK1036595 ফটো উপলব্ধ	257 নাম : ৰিতুপন দত্ত পিতাৰ নাম: পৰেশ দত্ত ঘৰ নং : 88 বয়স : 27 লিঙ্গ : পুৰুষ	GPK0078030 ফটো উপলব্ধ	# 258 নাম : ৰমী দত্ত মাতৃৰ নাম: মণিকা দত্ত ঘৰ নং : 88 বয়স : 25 লিঙ্গ : মহিলা	GPK0347104 ফটো উপলব্ধ
259 নাম : পৰণী লোহাৰ অন্যান্য: সন্তোষ কৰ্মকাৰ ঘৰ নং : 88 বয়স : 50 লিঙ্গ : মহিলা	GPK0458703 ফটো উপলব্ধ	260 নাম : সন্তুশ কৰ্মকাৰ পিতাৰ নাম: কুলৰাম কৰ্মকাৰ ঘৰ নং : 88 বয়স : 45 লিঙ্গ : পুৰুষ	GPK0005050 ফটো উপলব্ধ	261 নাম : ৰুক্মণী কৰ্মকাৰ স্বামীৰ নাম: সন্তুশ কৰ্মকাৰ ঘৰ নং : 88 বয়স : 42 লিঙ্গ : মহিলা	GPK1036620 ফটো উপলব্ধ
262 নাম : বেণুধৰ কৰ্মকাৰ পিতাৰ নাম: মুক্তি কৰ্মকাৰ ঘৰ নং : 88 বয়স : 60 লিঙ্গ : পুৰুষ	GPK0005051 ফটো উপলব্ধ	263 নাম : সুচিলা কৰ্মকাৰ স্বামীৰ নাম: বেণুধৰ কৰ্মকাৰ ঘৰ নং : 88 বয়স : 58 লিঙ্গ : মহিলা	GPK0005052 ফটো উপলব্ধ	264 নাম : মামনি কৰ্মকাৰ স্বামীৰ নাম: ঋষি কৰ্মকাৰ ঘৰ নং : 49 বয়স : 38 লিঙ্গ : মহিলা	QGR0002691 ফটো উপলব্ধ
265 নাম : লোহিত কৰ্মকাৰ পিতাৰ নাম: বেনু কৰ্মকাৰ ঘৰ নং : 88 বয়স : 30 লিঙ্গ : পুৰুষ	GPK0299099 ফটো উপলব্ধ	266 নাম : ৰিচি কৰ্মকাৰ পিতাৰ নাম: বেনু কৰ্মকাৰ ঘৰ নং : 88 বয়স : 27 লিঙ্গ : পুৰুষ	GPK0299255 ফটো উপলব্ধ	267 নাম : মামনি কৰ্মকাৰ স্বামীৰ নাম: টুফান কৰ্মকাৰ ঘৰ নং : 88 বয়স : 50 লিঙ্গ : মহিলা	GPK0005053 ফটো উপলব্ধ
268 নাম : বনীতা কৰ্মকাৰ মাতৃৰ নাম: মামণী কৰ্মকাৰ ঘৰ নং : 88 বয়স : 25 লিঙ্গ : মহিলা	GPK0261032 ফটো উপলব্ধ	269 নাম : ধ্ৰুৱ কৰ্মকাৰ পিতাৰ নাম: তুফান কৰ্মকাৰ ঘৰ নং : 50 বয়স : 23 লিঙ্গ : পুৰুষ	GPK0447235 ফটো উপলব্ধ	270 নাম : ৰাজেন মুধা পিতাৰ নাম: বিতন মুধা ঘৰ নং : 88 বয়স : 50 লিঙ্গ : পুৰুষ	GPK1036675 ফটো উপলব্ধ



271 নাম : শান্তি মৃধা স্বামীৰ নাম : ৰাজেন মৃধা ঘৰ নং : ৫১ বয়স : 45 লিঙ্গ : মহিলা	GPK0005054 ফটো উপলব্ধ	272 নাম : পিংকী মৃধা পিতাৰ নাম : ৰাজেন মৃধা ঘৰ নং : ৫১ বয়স : 24 লিঙ্গ : মহিলা	GPK0487553 ফটো উপলব্ধ	273 নাম : পাপু মৃধা পিতাৰ নাম : ৰাজেন মৃধা ঘৰ নং : ৫১ বয়স : 23 লিঙ্গ : পুৰুষ	GPK0473827 ফটো উপলব্ধ
274 নাম : ফাগুনী মৃধা স্বামীৰ নাম : পাপু মৃধা ঘৰ নং : 51 বয়স : 21 লিঙ্গ : মহিলা	GPK1555465 ফটো উপলব্ধ	275 নাম : ভলহ মৃধা পিতাৰ নাম : মঙ্গলা মৃধা ঘৰ নং : ৫২ বয়স : 58 লিঙ্গ : পুৰুষ	GPK0005055 ফটো উপলব্ধ	276 নাম : কান্দৰী মৃধা স্বামীৰ নাম : ভলহ মৃধা ঘৰ নং : ৫২ বয়স : 54 লিঙ্গ : মহিলা	GPK0005056 ফটো উপলব্ধ
# 277 নাম : অনিতা মৃধা স্বামীৰ নাম : জয়ন্ত মৃধা ঘৰ নং : ৫২B বয়স : 38 লিঙ্গ : মহিলা	GPK0262592 ফটো উপলব্ধ	278 নাম : ৰাজু মৃধা পিতাৰ নাম : ভলহ মৃধা ঘৰ নং : ৫২ বয়স : 31 লিঙ্গ : পুৰুষ	GPK0300657 ফটো উপলব্ধ	# 279 নাম : উমা মৃধা স্বামীৰ নাম : অনিল মৃধা ঘৰ নং : ৫২A বয়স : 29 লিঙ্গ : মহিলা	GPK0262055 ফটো উপলব্ধ
# 280 নাম : জয়ন্ত মৃধা পিতাৰ নাম : ভলহ মৃধা ঘৰ নং : ৫২B বয়স : 27 লিঙ্গ : পুৰুষ	GPK0300806 ফটো উপলব্ধ	# 281 নাম : অনিল মৃধা পিতাৰ নাম : ভলহ মৃধা ঘৰ নং : ৫২A বয়স : 26 লিঙ্গ : পুৰুষ	GPK0261511 ফটো উপলব্ধ	282 নাম : বিপুল মৃধা পিতাৰ নাম : ভলহ মৃধা ঘৰ নং : 52 বয়স : 21 লিঙ্গ : পুৰুষ	GPK1563238 ফটো উপলব্ধ
283 নাম : মইনা মৃধা স্বামীৰ নাম : ভাইটি মৃধা ঘৰ নং : ৫৩ বয়স : 45 লিঙ্গ : মহিলা	GPK0005060 ফটো উপলব্ধ	284 নাম : তিলকো মৃধা পিতাৰ নাম : মঙ্গলা মৃধা ঘৰ নং : ৫৪ বয়স : 72 লিঙ্গ : পুৰুষ	GPK0005061 ফটো উপলব্ধ	285 নাম : মহিনী মৃধা স্বামীৰ নাম : তিলকো মৃধা ঘৰ নং : ৫৪ বয়স : 66 লিঙ্গ : মহিলা	GPK0005062 ফটো উপলব্ধ
286 নাম : গোপাল মৃধা পিতাৰ নাম : তিলকো মৃধা ঘৰ নং : ৫৪ বয়স : 26 লিঙ্গ : পুৰুষ	GPK0261263 ফটো উপলব্ধ	287 নাম : দিনো মৃধা পিতাৰ নাম : মঙ্গলা মৃধা ঘৰ নং : ৫৫ বয়স : 54 লিঙ্গ : পুৰুষ	GPK0005063 ফটো উপলব্ধ	288 নাম : লখেশ্বৰী মৃধা স্বামীৰ নাম : দিনো মৃধা ঘৰ নং : ৫৫ বয়স : 52 লিঙ্গ : মহিলা	GPK0005064 ফটো উপলব্ধ
289 নাম : চন্দন মৃধা পিতাৰ নাম : দিনু মৃধা ঘৰ নং : ৫৫ বয়স : 29 লিঙ্গ : পুৰুষ	GPK0238568 ফটো উপলব্ধ	290 নাম : জলি ভাঁতী মৃধা স্বামীৰ নাম : চন্দন মৃধা ঘৰ নং : ৫৫ বয়স : 28 লিঙ্গ : মহিলা	GPK0077883 ফটো উপলব্ধ	S 291 নাম : ৰূপা মৃধা পিতাৰ নাম : দিনু মৃধা ঘৰ নং : ৫৫ বয়স : 28 লিঙ্গ : মহিলা	GPK0261321 ফটো উপলব্ধ
292 নাম : মধু মৃধা পিতাৰ নাম : হৰেণ মৃধা ঘৰ নং : ৫৬ বয়স : 54 লিঙ্গ : পুৰুষ	GPK0005065 ফটো উপলব্ধ	293 নাম : জানকি মৃধা স্বামীৰ নাম : মধু মৃধা ঘৰ নং : ৫৬ বয়স : 45 লিঙ্গ : মহিলা	GPK0005067 ফটো উপলব্ধ	# 294 নাম : আনন্দ মৃধা পিতাৰ নাম : হৰেণ মৃধা ঘৰ নং : ৫৬ বয়স : 44 লিঙ্গ : পুৰুষ	GPK0005068 ফটো উপলব্ধ
S 295 নাম : সুপিয়া ম স্বামীৰ নাম : আন ম ঘৰ নং : ৫৬ বয়স : 34 লিঙ্গ : মহিলা	GPK0005069 ফটো উপলব্ধ	296 নাম : বিক্রম মৃধা পিতাৰ নাম : মধু মৃধা ঘৰ নং : ৫৬ বয়স : 25 লিঙ্গ : পুৰুষ	GPK0345009 ফটো উপলব্ধ	297 নাম : পুনম মুড়া মিৰ্ধা স্বামীৰ নাম : বিক্রম মিৰ্ধা ঘৰ নং : 56 বয়স : 23 লিঙ্গ : মহিলা	GPK1575208 ফটো উপলব্ধ
298 নাম : হুণ্ট মৃধা পিতাৰ নাম : মধু মৃধা ঘৰ নং : ৫৬ বয়স : 21 লিঙ্গ : পুৰুষ	GPK1555663 ফটো উপলব্ধ	299 নাম : বিমলা মৃধা স্বামীৰ নাম : পূৰ্ণা মৃধা ঘৰ নং : ৫৭ বয়স : 46 লিঙ্গ : মহিলা	GPK1036868 ফটো উপলব্ধ	300 নাম : শিৱ মিৰ্ধা মাতৃৰ নাম : বিমলা মৃধা ঘৰ নং : ৫৭ বয়স : 29 লিঙ্গ : পুৰুষ	GPK0108183 ফটো উপলব্ধ



301 নাম : মিতালী মৃধা স্বামীৰ নাম : শিৱ মৃধা ঘৰ নং : ৫৭ বয়স : 27 লিঙ্গ : মহিলা	GPK0261834 ফটো উপলব্ধ	302 নাম : ইন্দ্ৰ মৃধা পিতাৰ নাম : পুণ্য মৃধা ঘৰ নং : ৫৭ বয়স : 25 লিঙ্গ : পুৰুষ	GPK0260950 ফটো উপলব্ধ	303 নাম : সোণমণি ভূমিজ মিৰ্ধা স্বামীৰ নাম : ইন্দ্ৰ মিৰ্ধা ঘৰ নং : 57 বয়স : 23 লিঙ্গ : মহিলা	QGR0037937 ফটো উপলব্ধ
304 নাম : দলু মিৰ্ধা মাতৃৰ নাম : বিমলা মিৰ্ধা ঘৰ নং : 57 বয়স : 21 লিঙ্গ : পুৰুষ	GPK1575364 ফটো উপলব্ধ	305 নাম : স্বৰস্বতী মিৰ্ধা পিতাৰ নাম : আনন্দ মিৰ্ধা ঘৰ নং : 58 বয়স : 20 লিঙ্গ : মহিলা	QGR0039123 ফটো উপলব্ধ	306 নাম : বাজেনু মৃধা পিতাৰ নাম : গাপা মৃধা ঘৰ নং : ৫৯ বয়স : 56 লিঙ্গ : পুৰুষ	GPK0005072 ফটো উপলব্ধ
307 নাম : মিৰা মৃধা স্বামীৰ নাম : বাজেন মৃধা ঘৰ নং : ৫৯ বয়স : 52 লিঙ্গ : মহিলা	GPK0005073 ফটো উপলব্ধ	308 নাম : গংগা প্ৰসাদ মৃধা পিতাৰ নাম : বাজেন মৃধা ঘৰ নং : ৫৯ বয়স : 32 লিঙ্গ : পুৰুষ	GPK0108035 ফটো উপলব্ধ	309 নাম : মীৰা মৃধা স্বামীৰ নাম : কিৰণ মৃধা ঘৰ নং : ৫৯ বয়স : 30 লিঙ্গ : মহিলা	GPK0107813 ফটো উপলব্ধ
310 নাম : লখি মিৰ্ধা স্বামীৰ নাম : চাহিদ মিৰ্ধা ঘৰ নং : 59 বয়স : 24 লিঙ্গ : মহিলা	HKQ0455733 ফটো উপলব্ধ	311 নাম : লক্ষিমা মৃধা পিতাৰ নাম : বাজেন মৃধা ঘৰ নং : ৫৯ বয়স : 22 লিঙ্গ : মহিলা	GPK0488569 ফটো উপলব্ধ	312 নাম : বাজকুমাৰ দেউৰী পিতাৰ নাম : মানিক দেউৰী ঘৰ নং : ৬০ বয়স : 53 লিঙ্গ : পুৰুষ	GPK0005074 ফটো উপলব্ধ
313 নাম : পোনানন্দ দেউৰী পিতাৰ নাম : মানিক দেউৰী ঘৰ নং : ৬০ বয়স : 51 লিঙ্গ : পুৰুষ	GPK0005075 ফটো উপলব্ধ	314 নাম : মামু দেউৰী স্বামীৰ নাম : পূৰ্ণানন্দ দেউৰী ঘৰ নং : ৬০ বয়স : 42 লিঙ্গ : মহিলা	GPK0005076 ফটো উপলব্ধ	315 নাম : পংকজ দেউৰী পিতাৰ নাম : বাজকুমাৰ দেউৰী ঘৰ নং : ৬০ বয়স : 28 লিঙ্গ : পুৰুষ	GPK0077933 ফটো উপলব্ধ
316 নাম : প্ৰজ্জলিতা হাজৰিকা স্বামীৰ নাম : বাজকুমাৰ দেউৰী ঘৰ নং : 61 বয়স : 54 লিঙ্গ : মহিলা	QGR0002683 ফটো উপলব্ধ	# 317 নাম : স্বৰ্ণ লতা দেউৰী পিতাৰ নাম : হৰেন দেউৰী ঘৰ নং : ৬১ বয়স : 53 লিঙ্গ : মহিলা	GPK0005077 ফটো উপলব্ধ	318 নাম : পুষ্পলতা দেউৰী পিতাৰ নাম : হৰেন দেউৰী ঘৰ নং : ৬১ বয়স : 51 লিঙ্গ : মহিলা	GPK0005078 ফটো উপলব্ধ
319 নাম : প্ৰবীন দেউৰী পিতাৰ নাম : হৰেন দেউৰী ঘৰ নং : ৬১ বয়স : 49 লিঙ্গ : পুৰুষ	GPK0005079 ফটো উপলব্ধ	# 320 নাম : মনময়ীৰী বিকমীয়া পিতাৰ নাম : হৰেন দেউৰী ঘৰ নং : ৬১ বয়স : 47 লিঙ্গ : মহিলা	GPK0005080 ফটো উপলব্ধ	321 নাম : তুলেশ্বৰ দেউৰী পিতাৰ নাম : হৰেন দেউৰী ঘৰ নং : ৬২ বয়স : 63 লিঙ্গ : পুৰুষ	GPK0005081 ফটো উপলব্ধ
322 নাম : নিৰুপমা দেউৰী স্বামীৰ নাম : তুলেশ্বৰ দেউৰী ঘৰ নং : ৬২ বয়স : 60 লিঙ্গ : মহিলা	GPK0005082 ফটো উপলব্ধ	# 323 নাম : লিপিকা দেউৰী পিতাৰ নাম : তুলেশ্বৰ দেউৰী ঘৰ নং : ৬২ বয়স : 27 লিঙ্গ : মহিলা	GPK0107722 ফটো উপলব্ধ	# 324 নাম : নিলিমা দেউৰী স্বামীৰ নাম : সুভান দেউৰী ঘৰ নং : ৬৩ বয়স : 63 লিঙ্গ : মহিলা	GPK0005084 ফটো উপলব্ধ
# 325 নাম : বিজু দেউৰী পিতাৰ নাম : সুভান দেউৰী ঘৰ নং : ৬৩ বয়স : 45 লিঙ্গ : পুৰুষ	GPK0005085 ফটো উপলব্ধ	# 326 নাম : বাকেশ দেউৰী পিতাৰ নাম : সুভান দেউৰী ঘৰ নং : ৬৩ বয়স : 38 লিঙ্গ : পুৰুষ	GPK0005086 ফটো উপলব্ধ	327 নাম : ৰণজ পেগু দেউৰী স্বামীৰ নাম : দিপক দেউৰী ঘৰ নং : ৬৩ বয়স : 37 লিঙ্গ : মহিলা	GPK0077982 ফটো উপলব্ধ
# 328 নাম : দিপক দেউৰী অন্যান্য : বলিন দেউৰী ঘৰ নং : ৬৩ বয়স : 38 লিঙ্গ : পুৰুষ	GPK0123703 ফটো উপলব্ধ	# 329 নাম : চেতনা দেউৰী স্বামীৰ নাম : বিজু দেউৰী ঘৰ নং : ৬৩ বয়স : 36 লিঙ্গ : মহিলা	GPK0305508 ফটো উপলব্ধ	# 330 নাম : দৰয়ন্তী দেউৰী স্বামীৰ নাম : বাকেশ দেউৰী ঘৰ নং : ৬৩ বয়স : 32 লিঙ্গ : মহিলা	GPK0473983 ফটো উপলব্ধ



331 নাম : মনিতা দেউৰী স্বামীৰ নাম: দিলীপ দেউৰী ঘৰ নং : ৬৪ বয়স : 50 লিঙ্গ : মহিলা	GPK0140897 ফটো উপলব্ধ	332 নাম : ললিতা শৰ্মা স্বামীৰ নাম: মুকুন্দ শৰ্মা ঘৰ নং : ৬৫ বয়স : 85 লিঙ্গ : মহিলা	GPK0005089 ফটো উপলব্ধ	333 নাম : ভদ্রমায়া শৰ্মা স্বামীৰ নাম: মুকুন্দ শৰ্মা ঘৰ নং : ৬৫ বয়স : 83 লিঙ্গ : মহিলা	GPK0005090 ফটো উপলব্ধ
334 নাম : বাধা শৰ্মা স্বামীৰ নাম: নৰনাথ শৰ্মা ঘৰ নং : ৬৫ বয়স : 52 লিঙ্গ : মহিলা	GPK1037189 ফটো উপলব্ধ	335 নাম : নৰনাথ শৰ্মা পিতাৰ নাম: মুকুন্দ শৰ্মা ঘৰ নং : ৬৫ বয়স : 50 লিঙ্গ : পুৰুষ	GPK0005091 ফটো উপলব্ধ	336 নাম : প্ৰণৱ শৰ্মা পিতাৰ নাম: নৰনাথ শৰ্মা ঘৰ নং : ৬৫ বয়স : 23 লিঙ্গ : পুৰুষ	GPK0458216 ফটো উপলব্ধ
337 নাম : পল্লৱ শৰ্মা পিতাৰ নাম: নৰনাথ শৰ্মা ঘৰ নং : ৬৫ বয়স : 22 লিঙ্গ : পুৰুষ	GPK0488510 ফটো উপলব্ধ	338 নাম : ৰামপ্ৰসাদ শৰ্মা পিতাৰ নাম: প্ৰজাপতি শৰ্মা ঘৰ নং : ৬৬ বয়স : 77 লিঙ্গ : পুৰুষ	GPK1037190 ফটো উপলব্ধ	339 নাম : নৰ্বদা শৰ্মা স্বামীৰ নাম: ৰামপ্ৰসাদ শৰ্মা ঘৰ নং : ৬৬ বয়স : 74 লিঙ্গ : মহিলা	GPK0005093 ফটো উপলব্ধ
340 নাম : মোহন শৰ্মা পিতাৰ নাম: ৰামপ্ৰসাদ শৰ্মা ঘৰ নং : ৬৬ বয়স : 40 লিঙ্গ : পুৰুষ	GPK0005094 ফটো উপলব্ধ	341 নাম : অনিতা উপাধ্যায় স্বামীৰ নাম: মহন শৰ্মা ঘৰ নং : ৬৬ বয়স : 40 লিঙ্গ : মহিলা	GPK0459172 ফটো উপলব্ধ	342 নাম : চিন্তামনি শৰ্মা পিতাৰ নাম: প্ৰজাপতি শৰ্মা ঘৰ নং : ৬৭ বয়স : 62 লিঙ্গ : পুৰুষ	GPK0005095 ফটো উপলব্ধ
343 নাম : বিষ্ণু দেৱী স্বামীৰ নাম: চিন্তামনি শৰ্মা ঘৰ নং : ৬৭ বয়স : 55 লিঙ্গ : মহিলা	GPK0005096 ফটো উপলব্ধ	344 নাম : ৰাজীৱ শৰ্মা পিতাৰ নাম: ৰামপ্ৰসাদ শৰ্মা ঘৰ নং : ৬৭ বয়স : 38 লিঙ্গ : পুৰুষ	GPK1304116 ফটো উপলব্ধ	345 নাম : ভবেশ শৰ্মা পিতাৰ নাম: চিন্তামনি শৰ্মা ঘৰ নং : ৬৭ বয়স : 28 লিঙ্গ : পুৰুষ	GPK0094029 ফটো উপলব্ধ
# 346 নাম : দিনেশ শৰ্মা পিতাৰ নাম: চিন্তামনি শৰ্মা ঘৰ নং : ৬৭ বয়স : 27 লিঙ্গ : পুৰুষ	GPK0125393 ফটো উপলব্ধ	347 নাম : প্ৰেম চেত্ৰী পিতাৰ নাম: খৰ্গ বাহাদুৰ ছেত্ৰী ঘৰ নং : ৭০ বয়স : 63 লিঙ্গ : পুৰুষ	GPK0005099 ফটো উপলব্ধ	348 নাম : গঙ্গামায়া ছেত্ৰী স্বামীৰ নাম: প্ৰেমবাহাদুৰ ছেত্ৰী ঘৰ নং : ৭০ বয়স : 58 লিঙ্গ : মহিলা	GPK0005100 ফটো উপলব্ধ
349 নাম : মিষ্ট ছেত্ৰী পিতাৰ নাম: প্ৰেম বাহাদুৰ ছেত্ৰী ঘৰ নং : ৭০ বয়স : 34 লিঙ্গ : পুৰুষ	GPK0005102 ফটো উপলব্ধ	350 নাম : ইলো ছেত্ৰী পিতাৰ নাম: প্ৰেম ছেত্ৰী ঘৰ নং : ৭০ বয়স : 31 লিঙ্গ : মহিলা	GPK0077263 ফটো উপলব্ধ	351 নাম : বেদ মায়া ছেত্ৰী স্বামীৰ নাম: ধনবাহাদুৰ ছেত্ৰী ঘৰ নং : ৭২ বয়স : 68 লিঙ্গ : মহিলা	GPK0005104 ফটো উপলব্ধ
352 নাম : যুধিষ্ঠিৰ ছেত্ৰী পিতাৰ নাম: ধনবাহাদুৰ ছেত্ৰী ঘৰ নং : ৭২ বয়স : 41 লিঙ্গ : পুৰুষ	GPK0005105 ফটো উপলব্ধ	353 নাম : নবৰাজ ছেত্ৰী পিতাৰ নাম: ধনবাহাদুৰ ছেত্ৰী ঘৰ নং : ৭২ বয়স : 39 লিঙ্গ : পুৰুষ	GPK0005106 ফটো উপলব্ধ	354 নাম : যমুনা ছেত্ৰী স্বামীৰ নাম: নবৰাজ ছেত্ৰী ঘৰ নং : ৭২ বয়স : 39 লিঙ্গ : মহিলা	GPK0474031 ফটো উপলব্ধ
# 355 নাম : সীতা ছেত্ৰী স্বামীৰ নাম: যুধিষ্ঠিৰ ছেত্ৰী ঘৰ নং : ৭২ বয়স : 39 লিঙ্গ : মহিলা	GPK0245688 ফটো উপলব্ধ	356 নাম : ৰুক্মিণী ছেত্ৰী স্বামীৰ নাম: নাৰায়ন ছেত্ৰী ঘৰ নং : ৭৩ বয়স : 78 লিঙ্গ : মহিলা	GPK0005109 ফটো উপলব্ধ	357 নাম : কিশোৰ ছেত্ৰী পিতাৰ নাম: নাৰায়ন ছেত্ৰী ঘৰ নং : ৭৩ বয়স : 52 লিঙ্গ : পুৰুষ	GPK0005110 ফটো উপলব্ধ
358 নাম : কেশৱ ছেত্ৰী পিতাৰ নাম: নাৰায়ন ছেত্ৰী ঘৰ নং : ৭৩ বয়স : 47 লিঙ্গ : পুৰুষ	GPK0005111 ফটো উপলব্ধ	359 নাম : মেনকা ছেত্ৰী স্বামীৰ নাম: কেশৱ ছেত্ৰী ঘৰ নং : ৭৩ বয়স : 45 লিঙ্গ : মহিলা	GPK1037452 ফটো উপলব্ধ	360 নাম : অঞ্জলী ছেত্ৰী পিতাৰ নাম: কেশৱ ছেত্ৰী ঘৰ নং : 73 বয়স : 21 লিঙ্গ : মহিলা	GPK1548593 ফটো উপলব্ধ



361 নাম : অংকিতা ছেত্ৰী পিতাৰ নাম: কেশৱ ছেত্ৰী ঘৰ নং : 73 বয়স : 20 লিঙ্গ : মহিলা	QGR0068411 ফটো উপলব্ধ	362 নাম : ৰাজ ছেত্ৰী পিতাৰ নাম: পূৰ্ণবাহাদুৰ ছেত্ৰী ঘৰ নং : ৭৪ বয়স : 51 লিঙ্গ : পুৰুষ	GPK0005113 ফটো উপলব্ধ	363 নাম : গণেশ ছেত্ৰী পিতাৰ নাম: পূৰ্ণবাহাদুৰ ছেত্ৰী ঘৰ নং : ৭৪ বয়স : 47 লিঙ্গ : পুৰুষ	GPK0005114 ফটো উপলব্ধ
# 364 নাম : কাশীৰাম ছেত্ৰী পিতাৰ নাম: টেকবাহাদুৰ ছেত্ৰী ঘৰ নং : ৭৫ বয়স : 59 লিঙ্গ : পুৰুষ	GPK0005115 ফটো উপলব্ধ	# 365 নাম : গমা ছেত্ৰী স্বামীৰ নাম: কাশীৰাম ছেত্ৰী ঘৰ নং : ৭৫ বয়স : 50 লিঙ্গ : মহিলা	GPK0005117 ফটো উপলব্ধ	# 366 নাম : সঞ্জয় ছেত্ৰী পিতাৰ নাম: কাশীৰাম ছেত্ৰী ঘৰ নং : ৭৫ বয়স : 34 লিঙ্গ : পুৰুষ	GPK1041061 ফটো উপলব্ধ
367 নাম : বিজয় ছেত্ৰী পিতাৰ নাম: কাশীৰাম ছেত্ৰী ঘৰ নং : ৭৫ বয়স : 30 লিঙ্গ : পুৰুষ	GPK1040820 ফটো উপলব্ধ	368 নাম : উমা ছেত্ৰী পিতাৰ নাম: হস্ত বাহঃ ছেত্ৰী ঘৰ নং : 75 বয়স : 29 লিঙ্গ : মহিলা	HXX0183426 ফটো উপলব্ধ	369 নাম : আশা দেবী ছেত্ৰী স্বামীৰ নাম: সঞ্জয় ছেত্ৰী ঘৰ নং : ৭৫ বয়স : 28 লিঙ্গ : মহিলা	HXX0166371 ফটো উপলব্ধ
370 নাম : মনোৰঞ্জন ছেত্ৰী পিতাৰ নাম: কাচিৰাম ছেত্ৰী ঘৰ নং : ৭৫ বয়স : 27 লিঙ্গ : পুৰুষ	GPK0309419 ফটো উপলব্ধ	# 371 নাম : নিত্যাৰঞ্জন ছেত্ৰী পিতাৰ নাম: কাচিৰাম ছেত্ৰী ঘৰ নং : ৭৫ বয়স : 27 লিঙ্গ : পুৰুষ	GPK0309427 ফটো উপলব্ধ	372 নাম : আশা ছেত্ৰী মাতৃৰ নাম: বিনা চেত্ৰী ঘৰ নং : ৭৫ বয়স : 27 লিঙ্গ : মহিলা	CKF0380360 ফটো উপলব্ধ
373 নাম : গনেশ ছেত্ৰী পিতাৰ নাম: ইন্দ্ৰবাহাদুৰ ছেত্ৰী ঘৰ নং : ৭৭ বয়স : 55 লিঙ্গ : পুৰুষ	GPK0005118 ফটো উপলব্ধ	374 নাম : দিলীপ ছেত্ৰী পিতাৰ নাম: ইন্দ্ৰবাহাদুৰ ছেত্ৰী ঘৰ নং : ৭৭ বয়স : 49 লিঙ্গ : পুৰুষ	GPK0005119 ফটো উপলব্ধ	375 নাম : চান ছেত্ৰী পিতাৰ নাম: ইন্দ্ৰবাহাদুৰ ছেত্ৰী ঘৰ নং : ৭৭ বয়স : 48 লিঙ্গ : পুৰুষ	GPK0005120 ফটো উপলব্ধ
# 376 নাম : ৰূপা ছেত্ৰী স্বামীৰ নাম: গনেশ ছেত্ৰী ঘৰ নং : ৭৭ বয়স : 44 লিঙ্গ : মহিলা	GPK0005121 ফটো উপলব্ধ	377 নাম : কৃষ্ণ ছেত্ৰী পিতাৰ নাম: ইন্দ্ৰবাহাদুৰ ছেত্ৰী ঘৰ নং : ৭৭ বয়স : 47 লিঙ্গ : পুৰুষ	GPK0005122 ফটো উপলব্ধ	378 নাম : ৰেখা ছেত্ৰী স্বামীৰ নাম: কৃষ্ণ ছেত্ৰী ঘৰ নং : ৭৭ বয়স : 39 লিঙ্গ : মহিলা	GPK1040911 ফটো উপলব্ধ
379 নাম : অমতা ছেত্ৰী স্বামীৰ নাম: দিলীপ ছেত্ৰী ঘৰ নং : ৭৭ বয়স : 38 লিঙ্গ : মহিলা	GPK0487660 ফটো উপলব্ধ	380 নাম : গায়ত্ৰী ছেত্ৰী পিতাৰ নাম: গনেশ ছেত্ৰী ঘৰ নং : 77 বয়স : 21 লিঙ্গ : মহিলা	GPK1568880 ফটো উপলব্ধ	381 নাম : আৰতি ছেত্ৰী পিতাৰ নাম: গনেশ ছেত্ৰী ঘৰ নং : ৭৭ বয়স : 20 লিঙ্গ : মহিলা	QGR0121202 ফটো উপলব্ধ
382 নাম : ৰমেশ বৰাইক পিতাৰ নাম: বুধুবা বৰাইক ঘৰ নং : ৭৭ বয়স : 40 লিঙ্গ : পুৰুষ	GPK1037678 ফটো উপলব্ধ	# 383 নাম : শকুন্তলা ভূমিজ মাতৃৰ নাম: বেলমতী বৰাইক ঘৰ নং : ৭৭ বয়স : 33 লিঙ্গ : মহিলা	GPK0122911 ফটো উপলব্ধ	384 নাম : মামনি বৰাইক স্বামীৰ নাম: ফুলেশ্বৰ বৰাইক ঘৰ নং : ৮০ বয়স : 52 লিঙ্গ : মহিলা	GPK1037703 ফটো উপলব্ধ
# 385 নাম : কল্পনা বৰাই স্বামীৰ নাম: দিপক বৰাই ঘৰ নং : ৮০ বয়স : 27 লিঙ্গ : মহিলা	GPK0458679 ফটো উপলব্ধ	386 নাম : বাবা বৰাইক পিতাৰ নাম: ফুলেশ্বৰ বৰাইক ঘৰ নং : 80 বয়স : 31 লিঙ্গ : পুৰুষ	QGR0008391 ফটো উপলব্ধ	387 নাম : জিতেন বৰাইক পিতাৰ নাম: ফুলেশ্বৰ বৰাইক ঘৰ নং : 80 বয়স : 24 লিঙ্গ : পুৰুষ	GPK1553734 ফটো উপলব্ধ
388 নাম : মহেন্দ্ৰ ছেত্ৰী পিতাৰ নাম: ভুবনসিং ছেত্ৰী ঘৰ নং : ৮২ বয়স : 84 লিঙ্গ : পুৰুষ	GPK0005126 ফটো উপলব্ধ	389 নাম : তুলামায়া ছেত্ৰী স্বামীৰ নাম: মহেন্দ্ৰ ছেত্ৰী ঘৰ নং : ৮২ বয়স : 80 লিঙ্গ : মহিলা	GPK1037770 ফটো উপলব্ধ	390 নাম : নোমল ছেত্ৰী পিতাৰ নাম: মহেন্দ্ৰ ছেত্ৰী ঘৰ নং : ৮২ বয়স : 52 লিঙ্গ : পুৰুষ	GPK0005127 ফটো উপলব্ধ



<p>R 391</p> <p>নাম : বিমল ছেত্ৰী পিতাৰ নাম: মহেন্দ্ৰ ছেত্ৰী ঘৰ নং : ৮২ বয়স : 48 লিঙ্গ : পুৰুষ</p> <p>ফটো উপলব্ধ</p>	<p>GPK1037792</p>	<p>392</p> <p>নাম : বিন ছেত্ৰী স্বামীৰ নাম: নুমল ছেত্ৰী ঘৰ নং : ৮২ বয়স : 43 লিঙ্গ : মহিলা</p> <p>ফটো উপলব্ধ</p>	<p>GPK1040933</p>	<p>R 393</p> <p>নাম : বঞ্জনা ছেত্ৰী স্বামীৰ নাম: বিমল ছেত্ৰী ঘৰ নং : ৮২ বয়স : 41 লিঙ্গ : মহিলা</p> <p>ফটো উপলব্ধ</p>	<p>GPK1040944</p>
<p>394</p> <p>নাম : গৌৰাংগ ছেত্ৰী পিতাৰ নাম: নোমল ছেত্ৰী ঘৰ নং : ৮২ বয়স : 20 লিঙ্গ : পুৰুষ</p> <p>ফটো উপলব্ধ</p>	<p>QGR0121996</p>	<p>395</p> <p>নাম : পদুৰাহাদুৰ ছেত্ৰী পিতাৰ নাম: তাৰাবীৰ ছেত্ৰী ঘৰ নং : ৮৩ বয়স : 71 লিঙ্গ : পুৰুষ</p> <p>ফটো উপলব্ধ</p>	<p>GPK0005128</p>	<p># 396</p> <p>নাম : ৰীতা ছেত্ৰী স্বামীৰ নাম: পদুৰাহাদুৰ ছেত্ৰী ঘৰ নং : ৮৩ বয়স : 65 লিঙ্গ : মহিলা</p> <p>ফটো উপলব্ধ</p>	<p>GPK0005129</p>
<p>397</p> <p>নাম : কেদাৰু ছেত্ৰী পিতাৰ নাম: তাৰাবীৰ ছেত্ৰী ঘৰ নং : ৮৩ বয়স : 55 লিঙ্গ : পুৰুষ</p> <p>ফটো উপলব্ধ</p>	<p>GPK0005130</p>	<p>398</p> <p>নাম : বিশাল ছেত্ৰী পিতাৰ নাম: পদুৰাহাদুৰ ছেত্ৰী ঘৰ নং : ৮৩ বয়স : 30 লিঙ্গ : পুৰুষ</p> <p>ফটো উপলব্ধ</p>	<p>GPK1040819</p>	<p>399</p> <p>নাম : গনেশ ছেত্ৰী পিতাৰ নাম: জীবন ছেত্ৰী ঘৰ নং : ৮৩ বয়স : 69 লিঙ্গ : পুৰুষ</p> <p>ফটো উপলব্ধ</p>	<p>GPK1037907</p>
<p># 400</p> <p>নাম : খিনিমায়া ছেত্ৰী স্বামীৰ নাম: গনেশ ছেত্ৰী ঘৰ নং : ৮৪ বয়স : 61 লিঙ্গ : মহিলা</p> <p>ফটো উপলব্ধ</p>	<p>GPK1037941</p>	<p># 401</p> <p>নাম : শংকৰ চেত্ৰী পিতাৰ নাম: জীবন চেত্ৰী ঘৰ নং : ৮৪ বয়স : 62 লিঙ্গ : পুৰুষ</p> <p>ফটো উপলব্ধ</p>	<p>GPK0005133</p>	<p># 402</p> <p>নাম : দীপালী ছেত্ৰী স্বামীৰ নাম: শংকৰ ছেত্ৰী ঘৰ নং : ৮৪ বয়স : 55 লিঙ্গ : মহিলা</p> <p>ফটো উপলব্ধ</p>	<p>GPK0005134</p>
<p># 403</p> <p>নাম : ৰঞ্জিত ছেত্ৰী পিতাৰ নাম: জীবন ছেত্ৰী ঘৰ নং : ৮৪ বয়স : 52 লিঙ্গ : পুৰুষ</p> <p>ফটো উপলব্ধ</p>	<p>GPK0005135</p>	<p># 404</p> <p>নাম : কমল কুমাৰী ছেত্ৰী স্বামীৰ নাম: ৰঞ্জিত ছেত্ৰী ঘৰ নং : ৮৪ বয়স : 47 লিঙ্গ : মহিলা</p> <p>ফটো উপলব্ধ</p>	<p>GPK1040886</p>	<p># 405</p> <p>নাম : নীহাৰীকা চেত্ৰী পিতাৰ নাম: গনেশ চেত্ৰী ঘৰ নং : ৮৪ বয়স : 28 লিঙ্গ : মহিলা</p> <p>ফটো উপলব্ধ</p>	<p>GPK0250019</p>
<p># 406</p> <p>নাম : মহাদেউ ছেত্ৰী পিতাৰ নাম: তাৰাবীৰ ছেত্ৰী ঘৰ নং : ৮৫ বয়স : 67 লিঙ্গ : পুৰুষ</p> <p>ফটো উপলব্ধ</p>	<p>GPK0005136</p>	<p># 407</p> <p>নাম : ছৰ্মিলা ছেত্ৰী স্বামীৰ নাম: মহাদেউ ছেত্ৰী ঘৰ নং : ৮৫ বয়স : 61 লিঙ্গ : মহিলা</p> <p>ফটো উপলব্ধ</p>	<p>GPK0005137</p>	<p># 408</p> <p>নাম : ঋতপন চেত্ৰী পিতাৰ নাম: মহাদেউ ছেত্ৰী ঘৰ নং : ৮৫ বয়স : 37 লিঙ্গ : পুৰুষ</p> <p>ফটো উপলব্ধ</p>	<p>GPK0005139</p>
<p>409</p> <p>নাম : অনিতা ছেত্ৰী পিতাৰ নাম: মহাদেব ছেত্ৰী ঘৰ নং : ৮৫ বয়স : 33 লিঙ্গ : মহিলা</p> <p>ফটো উপলব্ধ</p>	<p>GPK1038035</p>	<p>410</p> <p>নাম : ৰঞ্জিতা ছেত্ৰী পিতাৰ নাম: মহাদেব ছেত্ৰী ঘৰ নং : ৮৫ বয়স : 31 লিঙ্গ : মহিলা</p> <p>ফটো উপলব্ধ</p>	<p>GPK1040706</p>	<p>411</p> <p>নাম : দীপ ছেত্ৰী পিতাৰ নাম: নৰবাহাদুৰ ছেত্ৰী ঘৰ নং : ৮৬ বয়স : 63 লিঙ্গ : পুৰুষ</p> <p>ফটো উপলব্ধ</p>	<p>GPK0005140</p>
<p>412</p> <p>নাম : স্বৰস্বতী ছেত্ৰী স্বামীৰ নাম: দীপ ছেত্ৰী ঘৰ নং : ৮৬ বয়স : 60 লিঙ্গ : মহিলা</p> <p>ফটো উপলব্ধ</p>	<p>GPK0005141</p>	<p>413</p> <p>নাম : সুমিত্ৰা ছেত্ৰী পিতাৰ নাম: দীপ ছেত্ৰী ঘৰ নং : ৮৬ বয়স : 42 লিঙ্গ : মহিলা</p> <p>ফটো উপলব্ধ</p>	<p>GPK0005142</p>	<p># 414</p> <p>নাম : বিদ্যাধৰু ছেত্ৰী পিতাৰ নাম: দীপ ছেত্ৰী ঘৰ নং : ৮৬ বয়স : 39 লিঙ্গ : পুৰুষ</p> <p>ফটো উপলব্ধ</p>	<p>GPK0005143</p>
<p>415</p> <p>নাম : হেমন্ত ছেত্ৰী পিতাৰ নাম: দীপ ছেত্ৰী ঘৰ নং : ৮৬ বয়স : 38 লিঙ্গ : পুৰুষ</p> <p>ফটো উপলব্ধ</p>	<p>GPK1038091</p>	<p>416</p> <p>নাম : শান্তী ছেত্ৰী স্বামীৰ নাম: বিদ্যাধৰ চেত্ৰী ঘৰ নং : 86 বয়স : 34 লিঙ্গ : মহিলা</p> <p>ফটো উপলব্ধ</p>	<p>KZG5242546</p>	<p>417</p> <p>নাম : শীখা জ্যোতি ভৰুালী ছেত্ৰী স্বামীৰ নাম: হেমন্ত ছেত্ৰী ঘৰ নং : ৮৬ বয়স : 30 লিঙ্গ : মহিলা</p> <p>ফটো উপলব্ধ</p>	<p>GPK0381988</p>
<p># 418</p> <p>নাম : ভীমলাল শৰ্মা পিতাৰ নাম: জগনিধি শৰ্মা ঘৰ নং : ৮৭ বয়স : 62 লিঙ্গ : পুৰুষ</p> <p>ফটো উপলব্ধ</p>	<p>GPK0005144</p>	<p># 419</p> <p>নাম : প্ৰকাশ শৰ্মা পিতাৰ নাম: ভীমলাল শৰ্মা ঘৰ নং : ৮৭ বয়স : 39 লিঙ্গ : পুৰুষ</p> <p>ফটো উপলব্ধ</p>	<p>GPK1038126</p>	<p>420</p> <p>নাম : অজন্তা শৰ্মা স্বামীৰ নাম: প্ৰকাশ শৰ্মা ঘৰ নং : 87 বয়স : 37 লিঙ্গ : মহিলা</p> <p>ফটো উপলব্ধ</p>	<p>GPK0262444</p>



# 421 নাম : প্রদীপ উপাধ্যায় পিতাৰ নাম: ভীমলাল উপাধ্যায় ঘৰ নং : ৮৭ বয়স : 33 লিঙ্গ : পুৰুষ	GPK0104828 ফটো উপলব্ধ	422 নাম : যুগমায়া উৰাং স্বামীৰ নাম: সুখেশ্বৰ উৰাং ঘৰ নং : ৮৯ বয়স : 71 লিঙ্গ : মহিলা	GPK0005146 ফটো উপলব্ধ	423 নাম : মংকেশ্বৰ উৰাং পিতাৰ নাম: দয়াল উৰাং ঘৰ নং : ৮৯ বয়স : 46 লিঙ্গ : পুৰুষ	GPK0251876 ফটো উপলব্ধ
424 নাম : দলু উৰাং পিতাৰ নাম: সুখেশ্বৰ উৰাং ঘৰ নং : ৮৯ বয়স : 44 লিঙ্গ : পুৰুষ	GPK0005147 ফটো উপলব্ধ	425 নাম : নৰেন ওৰাং পিতাৰ নাম: সুখেশ্বৰ ওৰাং ঘৰ নং : ৮৯ বয়স : 39 লিঙ্গ : পুৰুষ	GPK0005149 ফটো উপলব্ধ	426 নাম : জিতমণি বৰগোহাঁই স্বামীৰ নাম: দুলু উৰাঙ ঘৰ নং : ৮৯ বয়স : 34 লিঙ্গ : মহিলা	GPK1040717 ফটো উপলব্ধ
427 নাম : বঞ্জমণি ওৰাং স্বামীৰ নাম: মোহন ওৰাং ঘৰ নং : ৮৯ বয়স : 33 লিঙ্গ : মহিলা	GPK0252049 ফটো উপলব্ধ	428 নাম : সুনীতা উৰাং পিতাৰ নাম: চংগোৱা উৰাং ঘৰ নং : 89 বয়স : 31 লিঙ্গ : মহিলা	JSV0295337 ফটো উপলব্ধ	429 নাম : নৰনাথ উপাধ্যায় পিতাৰ নাম: ধনপতি উপাধ্যায় ঘৰ নং : ৯০ বয়স : 80 লিঙ্গ : পুৰুষ	GPK0005150 ফটো উপলব্ধ
430 নাম : খগীমায়া উপাধ্যায় স্বামীৰ নাম: নৰনাথ উপাধ্যায় ঘৰ নং : ৯০ বয়স : 73 লিঙ্গ : মহিলা	GPK1038206 ফটো উপলব্ধ	431 নাম : কৃষ্ণ উপাধ্যায় পিতাৰ নাম: নৰনাথ উপাধ্যায় ঘৰ নং : ৯০ বয়স : 47 লিঙ্গ : পুৰুষ	GPK1038217 ফটো উপলব্ধ	432 নাম : শ্যাম উপাধ্যায় পিতাৰ নাম: নৰনাথ উপাধ্যায় ঘৰ নং : ৯০ বয়স : 36 লিঙ্গ : পুৰুষ	GPK1041016 ফটো উপলব্ধ
433 নাম : কল্পনা উপাধ্যায় স্বামীৰ নাম: শ্যাম উপাধ্যায় ঘৰ নং : ৯০ বয়স : 25 লিঙ্গ : মহিলা	GPK0344234 ফটো উপলব্ধ	434 নাম : জগনাথ ছেত্ৰী পিতাৰ নাম: ভীমবাহাদুৰ ছেত্ৰী ঘৰ নং : ৯১ বয়স : 70 লিঙ্গ : পুৰুষ	GPK0005152 ফটো উপলব্ধ	435 নাম : লক্ষীমা ছেত্ৰী স্বামীৰ নাম: জগনাথ ছেত্ৰী ঘৰ নং : ৯১ বয়স : 54 লিঙ্গ : মহিলা	GPK0005153 ফটো উপলব্ধ
436 নাম : বীনা দেৱী ছেত্ৰী স্বামীৰ নাম: ৰচন ছেত্ৰী ঘৰ নং : 91 বয়স : 44 লিঙ্গ : মহিলা	QGR0061978 ফটো উপলব্ধ	437 নাম : ৰচন ছেত্ৰী পিতাৰ নাম: জগনাথ ছেত্ৰী ঘৰ নং : ৯১ বয়স : 35 লিঙ্গ : পুৰুষ	GPK1041005 ফটো উপলব্ধ	438 নাম : নয়ন ছেত্ৰী পিতাৰ নাম: জগনাথ ছেত্ৰী ঘৰ নং : ৯১ বয়স : 24 লিঙ্গ : পুৰুষ	GPK0344085 ফটো উপলব্ধ
# 439 নাম : পদুকুমাৰী শৰ্মা স্বামীৰ নাম: তুলসী শৰ্মা ঘৰ নং : ৯২ বয়স : 65 লিঙ্গ : মহিলা	GPK1038284 ফটো উপলব্ধ	# 440 নাম : সন্তোষ শৰ্মা পিতাৰ নাম: তুলসী শৰ্মা ঘৰ নং : ৯২ বয়স : 36 লিঙ্গ : পুৰুষ	GPK1041083 ফটো উপলব্ধ	# 441 নাম : বিপ্লৱ শৰ্মা পিতাৰ নাম: তুলসী শৰ্মা ঘৰ নং : ৯২ বয়স : 34 লিঙ্গ : পুৰুষ	GPK1041072 ফটো উপলব্ধ
# 442 নাম : বীনা শৰ্মা স্বামীৰ নাম: সন্তোষ শৰ্মা ঘৰ নং : ৯২ বয়স : 28 লিঙ্গ : মহিলা	GPK0314716 ফটো উপলব্ধ	# 443 নাম : কেদাৰ ছেত্ৰী পিতাৰ নাম: টেকবাহাদুৰ ছেত্ৰী ঘৰ নং : ৯৩ বয়স : 74 লিঙ্গ : পুৰুষ	GPK0005154 ফটো উপলব্ধ	# 444 নাম : পুণ্যৱতী দেৱী স্বামীৰ নাম: কেদাৰ ছেত্ৰী ঘৰ নং : ৯৩ বয়স : 65 লিঙ্গ : মহিলা	GPK0005155 ফটো উপলব্ধ
# 445 নাম : সঞ্জীৱ ছেত্ৰী পিতাৰ নাম: কেদাৰ ছেত্ৰী ঘৰ নং : ৯৩ বয়স : 41 লিঙ্গ : পুৰুষ	GPK0005156 ফটো উপলব্ধ	# 446 নাম : লিলিদেৱী ছেত্ৰী স্বামীৰ নাম: সঞ্জীৱ ছেত্ৰী ঘৰ নং : ৯৩ বয়স : 31 লিঙ্গ : মহিলা	GPK0146506 ফটো উপলব্ধ	447 নাম : গোপী ছেত্ৰী পিতাৰ নাম: বুদ্ধিমান ছেত্ৰী ঘৰ নং : ৯৪ বয়স : 65 লিঙ্গ : পুৰুষ	GPK0005159 ফটো উপলব্ধ
448 নাম : গীতাদেৱী ছেত্ৰী স্বামীৰ নাম: গোপী ছেত্ৰী ঘৰ নং : ৯৪ বয়স : 61 লিঙ্গ : মহিলা	GPK0005160 ফটো উপলব্ধ	# 449 নাম : অজয় ছেত্ৰী পিতাৰ নাম: গোপী ছেত্ৰী ঘৰ নং : ৯৪ বয়স : 32 লিঙ্গ : পুৰুষ	GPK1041038 ফটো উপলব্ধ	450 নাম : হৰিবাহাদুৰ ছেত্ৰী পিতাৰ নাম: দিলসিং ছেত্ৰী ঘৰ নং : ৯৫ বয়স : 55 লিঙ্গ : পুৰুষ	GPK1038386 ফটো উপলব্ধ



451 নাম : বেনকা ছেত্ৰী স্বামীৰ নাম: হৰিৰাহাদুৰ ছেত্ৰী ঘৰ নং : ৯৫ বয়স : 46 লিঙ্গ : মহিলা	GPK0005161 ফটো উপলব্ধ	452 নাম : জিন্ত ছেত্ৰী পিতাৰ নাম: হৰি ছেত্ৰী ঘৰ নং : ৯৫ বয়স : 25 লিঙ্গ : পুৰুষ	GPK0261214 ফটো উপলব্ধ	453 নাম : গংগা ছেত্ৰী পিতাৰ নাম: হৰি ছেত্ৰী ঘৰ নং : 95 বয়স : 20 লিঙ্গ : মহিলা	QGR0120477 ফটো উপলব্ধ
454 নাম : যমুনা ছেত্ৰী পিতাৰ নাম: হৰি ছেত্ৰী ঘৰ নং : ৯৫ বয়স : 20 লিঙ্গ : মহিলা	QGR0121194 ফটো উপলব্ধ	455 নাম : গনেশ শৰ্মা পিতাৰ নাম: তাৰানিধি শৰ্মা ঘৰ নং : ৯৬ বয়স : 51 লিঙ্গ : পুৰুষ	GPK0005168 ফটো উপলব্ধ	456 নাম : প্ৰকাশ শৰ্মা পিতাৰ নাম: তাৰানিধি শৰ্মা ঘৰ নং : ৯৬ বয়স : 50 লিঙ্গ : পুৰুষ	GPK0005169 ফটো উপলব্ধ
457 নাম : সঞ্জীৱ শৰ্মা পিতাৰ নাম: তাৰানাথ শৰ্মা ঘৰ নং : ৯৬ বয়স : 49 লিঙ্গ : পুৰুষ	GPK0005172 ফটো উপলব্ধ	458 নাম : মায়াদেৱী শৰ্মা স্বামীৰ নাম: গনেশ শৰ্মা ঘৰ নং : ৯৬ বয়স : 48 লিঙ্গ : মহিলা	GPK0005171 ফটো উপলব্ধ	459 নাম : চাত্তা শৰ্মা স্বামীৰ নাম: সঞ্জীৱ শৰ্মা ঘৰ নং : ৯৬ বয়স : 39 লিঙ্গ : মহিলা	GPK1040988 ফটো উপলব্ধ
460 নাম : গীতা শৰ্মা পিতাৰ নাম: প্ৰকাশ শৰ্মা ঘৰ নং : ৯৬ বয়স : 38 লিঙ্গ : মহিলা	GPK1038502 ফটো উপলব্ধ	461 নাম : নেহা দেৱী পিতাৰ নাম: গনেশ দংগেল ঘৰ নং : ৯৬ বয়স : 24 লিঙ্গ : মহিলা	GPK0344424 ফটো উপলব্ধ	462 নাম : লক্ষী শৰ্মা পিতাৰ নাম: কুলপ্ৰসাদ শৰ্মা ঘৰ নং : ৯৭ বয়স : 55 লিঙ্গ : পুৰুষ	GPK0005173 ফটো উপলব্ধ
463 নাম : ভীমা শৰ্মা স্বামীৰ নাম: লক্ষী শৰ্মা ঘৰ নং : ৯৭ বয়স : 52 লিঙ্গ : মহিলা	GPK0005174 ফটো উপলব্ধ	464 নাম : বিমা শৰ্মা পিতাৰ নাম: লক্ষী শৰ্মা ঘৰ নং : ৯৭ বয়স : 28 লিঙ্গ : মহিলা	GPK0110668 ফটো উপলব্ধ	465 নাম : বিষ্ণুমায়া শৰ্মা স্বামীৰ নাম: কুলপ্ৰসাদ শৰ্মা ঘৰ নং : ৯৮ বয়স : 81 লিঙ্গ : মহিলা	GPK0005175 ফটো উপলব্ধ
466 নাম : বীনাদেৱী উপাধ্যায় স্বামীৰ নাম: সুভাষ শৰ্মা ঘৰ নং : ৯৮ বয়স : 40 লিঙ্গ : মহিলা	GPK0316299 ফটো উপলব্ধ	467 নাম : সুভাষ শৰ্মা পিতাৰ নাম: কুলপ্ৰসাদ শৰ্মা ঘৰ নং : ৯৮ বয়স : 39 লিঙ্গ : পুৰুষ	GPK0005176 ফটো উপলব্ধ	# 468 নাম : টকু প্ৰচাদ গৌতম পিতাৰ নাম: নন্দৰাম গৌতম ঘৰ নং : ৯৯ বয়স : 79 লিঙ্গ : পুৰুষ	GPK0005177 ফটো উপলব্ধ
# 469 নাম : লক্ষীমায়া গৌতম স্বামীৰ নাম: টকু প্ৰসাদ গৌতম ঘৰ নং : ৯৯ বয়স : 80 লিঙ্গ : মহিলা	GPK0005178 ফটো উপলব্ধ	# 470 নাম : ডম্বৰ গৌতম পিতাৰ নাম: টকু প্ৰসাদ গৌতম ঘৰ নং : ৯৯ বয়স : 57 লিঙ্গ : পুৰুষ	GPK0005179 ফটো উপলব্ধ	471 নাম : কামিনী উপাধ্যায় স্বামীৰ নাম: ডম্বৰু গৌতম ঘৰ নং : ৯৯ বয়স : 54 লিঙ্গ : মহিলা	GPK0005180 ফটো উপলব্ধ
# 472 নাম : তিলক গৌতম পিতাৰ নাম: টকু প্ৰসাদ গৌতম ঘৰ নং : ৯৯ বয়স : 50 লিঙ্গ : পুৰুষ	GPK0005181 ফটো উপলব্ধ	# 473 নাম : শান্তি গৌতম স্বামীৰ নাম: তিলক গৌতম ঘৰ নং : ৯৯ বয়স : 46 লিঙ্গ : মহিলা	GPK0005182 ফটো উপলব্ধ	# 474 নাম : কৌশলভৰণি গৌতম পিতাৰ নাম: ডম্বৰু গৌতম ঘৰ নং : 99 বয়স : 21 লিঙ্গ : পুৰুষ	GPK1548619 ফটো উপলব্ধ
# 475 নাম : গকুল গৌতম পিতাৰ নাম: নন্দৰাম গৌতম ঘৰ নং : ১০০ বয়স : 55 লিঙ্গ : পুৰুষ	GPK0005183 ফটো উপলব্ধ	476 নাম : সীতা গৌতম স্বামীৰ নাম: গকুল গৌতম ঘৰ নং : ১০০ বয়স : 50 লিঙ্গ : মহিলা	GPK0005184 ফটো উপলব্ধ	477 নাম : ভাৰ্গৱ গৌতম পিতাৰ নাম: গকুল গৌতম ঘৰ নং : ১০০ বয়স : 25 লিঙ্গ : পুৰুষ	GPK0261065 ফটো উপলব্ধ
# 478 নাম : গৌৰৱ গৌতম পিতাৰ নাম: গকুল গৌতম ঘৰ নং : ১০০ বয়স : 23 লিঙ্গ : পুৰুষ	GPK0458745 ফটো উপলব্ধ	# 479 নাম : চৰণ সাপকুটা পিতাৰ নাম: . লক্ষিপ্ৰসাদ সাপকুটা ঘৰ নং : ১০১ বয়স : 75 লিঙ্গ : পুৰুষ	GPK0005185 ফটো উপলব্ধ	480 নাম : মিনা সাপকুটা স্বামীৰ নাম: চৰণ সাপকুটা ঘৰ নং : ১০১ বয়স : 63 লিঙ্গ : মহিলা	GPK0005186 ফটো উপলব্ধ



# 481 নাম : সঞ্জয় সাপকটা পিতাৰ নাম: চৰণ সাপকটা ঘৰ নং : ১০১ বয়স : 43 লিঙ্গ : পুৰুষ	GPK0005187 ফটো উপলব্ধ	482 নাম : জিন্টু দেবী স্বামীৰ নাম: সঞ্জয় সাপকটা ঘৰ নং : ১০১ বয়স : 34 লিঙ্গ : মহিলা	GPK0002055 ফটো উপলব্ধ	483 নাম : লোকনাথ উপাধ্যায় পিতাৰ নাম: খৰানন্দ উপাধ্যায় ঘৰ নং : ১০২ বয়স : 85 লিঙ্গ : পুৰুষ	GPK0005188 ফটো উপলব্ধ
484 নাম : কৃষ্ণ উপাধ্যায় পিতাৰ নাম: লোকনাথ উপাধ্যায় ঘৰ নং : ১০২ বয়স : 56 লিঙ্গ : পুৰুষ	GPK0005189 ফটো উপলব্ধ	485 নাম : ধনময়া উপাধ্যায় স্বামীৰ নাম: কৃষ্ণ উপাধ্যায় ঘৰ নং : ১০২ বয়স : 54 লিঙ্গ : মহিলা	GPK0005190 ফটো উপলব্ধ	486 নাম : জীব উপাধ্যায় পিতাৰ নাম: লোকনাথ উপাধ্যায় ঘৰ নং : ১০২ বয়স : 52 লিঙ্গ : পুৰুষ	GPK0005191 ফটো উপলব্ধ
# 487 নাম : প্রদীপ উপাধ্যায় পিতাৰ নাম: লোকনাথ উপাধ্যায় ঘৰ নং : ১০২A বয়স : 48 লিঙ্গ : পুৰুষ	GPK0005192 ফটো উপলব্ধ	# 488 নাম : তাৰাদেবী উপাধ্যায় স্বামীৰ নাম: প্রদীপ উপাধ্যায় ঘৰ নং : ১০২A বয়স : 42 লিঙ্গ : মহিলা	GPK1038740 ফটো উপলব্ধ	489 নাম : পংকজ উপাধ্যায় পিতাৰ নাম: কৃষ্ণ উপাধ্যায় ঘৰ নং : ১০২ বয়স : 31 লিঙ্গ : পুৰুষ	GPK1040739 ফটো উপলব্ধ
# 490 নাম : প্রাজল উপাধ্যায় পিতাৰ নাম: প্রদীপ উপাধ্যায় ঘৰ নং : ১০২A বয়স : 20 লিঙ্গ : পুৰুষ	QGR0037879 ফটো উপলব্ধ	491 নাম : পদুলাল শৰ্মা পিতাৰ নাম: মিত্ৰলাল শৰ্মা ঘৰ নং : ১০৩ বয়স : 80 লিঙ্গ : পুৰুষ	GPK0005193 ফটো উপলব্ধ	492 নাম : ভবানী দেবী শৰ্মা স্বামীৰ নাম: পদুলাল শৰ্মা ঘৰ নং : ১০৩ বয়স : 73 লিঙ্গ : মহিলা	GPK0005194 ফটো উপলব্ধ
493 নাম : বামজী শৰ্মা পিতাৰ নাম: পদুলাল শৰ্মা ঘৰ নং : ১০৩ বয়স : 52 লিঙ্গ : পুৰুষ	GPK1038773 ফটো উপলব্ধ	494 নাম : নিৰ্মল শৰ্মা পিতাৰ নাম: পদুলাল শৰ্মা ঘৰ নং : ১০৩ বয়স : 50 লিঙ্গ : পুৰুষ	GPK0005195 ফটো উপলব্ধ	# 495 নাম : কমল শৰ্মা পিতাৰ নাম: পদুলাল শৰ্মা ঘৰ নং : ১০৩ বয়স : 41 লিঙ্গ : পুৰুষ	GPK0005196 ফটো উপলব্ধ
# 496 নাম : লক্ষ্মীময়া শৰ্মা স্বামীৰ নাম: বামজী শৰ্মা ঘৰ নং : ১০৩ বয়স : 41 লিঙ্গ : মহিলা	GPK0002808 ফটো উপলব্ধ	497 নাম : মেনকা শৰ্মা স্বামীৰ নাম: কমল শৰ্মা ঘৰ নং : ১০৩ বয়স : 40 লিঙ্গ : মহিলা	GPK0002816 ফটো উপলব্ধ	498 নাম : গোপাল সাপকটা পিতাৰ নাম: লক্ষ্মী প্রসাদ সাপকটা ঘৰ নং : ১০৪ বয়স : 61 লিঙ্গ : পুৰুষ	GPK1038820 ফটো উপলব্ধ
499 নাম : কমলা সাপকটা স্বামীৰ নাম: গোপাল সাপকটা ঘৰ নং : ১০৪ বয়স : 55 লিঙ্গ : মহিলা	GPK1038831 ফটো উপলব্ধ	500 নাম : মামু সাপকটা পিতাৰ নাম: গোপাল সাপকটা ঘৰ নং : ১০৪ বয়স : 29 লিঙ্গ : মহিলা	GPK1303997 ফটো উপলব্ধ	501 নাম : মমিতা সাপকটা পিতাৰ নাম: গোপাল সাপকটা ঘৰ নং : ১০৪ বয়স : 28 লিঙ্গ : মহিলা	GPK0177956 ফটো উপলব্ধ
502 নাম : আদিতা চাপকটা পিতাৰ নাম: গোপাল চাপকটা ঘৰ নং : ১০৪ বয়স : 22 লিঙ্গ : পুৰুষ	GPK0496398 ফটো উপলব্ধ	503 নাম : উমা দাহাল পিতাৰ নাম: অভিনাৰায়ণ দাহাল ঘৰ নং : ১০৫ বয়স : 53 লিঙ্গ : পুৰুষ	GPK0005198 ফটো উপলব্ধ	# 504 নাম : গকুল দাহাল মাতৃৰ নাম: দেৱময়া দাহাল ঘৰ নং : ১০৫ বয়স : 37 লিঙ্গ : পুৰুষ	GPK0123455 ফটো উপলব্ধ
# 505 নাম : হিমা দাহাল স্বামীৰ নাম: উমা দাহাল ঘৰ নং : ১০৫ বয়স : 35 লিঙ্গ : মহিলা	GPK0123380 ফটো উপলব্ধ	506 নাম : নকুল দাহাল পিতাৰ নাম: কমল দাহাল ঘৰ নং : ১০৫ বয়স : 34 লিঙ্গ : পুৰুষ	GPK1041107 ফটো উপলব্ধ	E 507 নাম : ভৱানী শৰ্মা পিতাৰ নাম: মিত্ৰলাল শৰ্মা ঘৰ নং : ১০৬ বয়স : 77 লিঙ্গ : পুৰুষ	GPK0005200 ফটো উপলব্ধ
508 নাম : চন্দ্ৰকুমাৰী শৰ্মা স্বামীৰ নাম: ভৱানী শৰ্মা ঘৰ নং : ১০৬ বয়স : 68 লিঙ্গ : মহিলা	GPK1038900 ফটো উপলব্ধ	509 নাম : সন্তোষ শৰ্মা পিতাৰ নাম: ভৱানী শৰ্মা ঘৰ নং : ১০৬ বয়স : 43 লিঙ্গ : পুৰুষ	GPK1038911 ফটো উপলব্ধ	510 নাম : সঞ্জিৱ শৰ্মা পিতাৰ নাম: ভৱানী শৰ্মা ঘৰ নং : ১০৬ বয়স : 36 লিঙ্গ : পুৰুষ	GPK1041027 ফটো উপলব্ধ



511 নাম : গংগা শৰ্মা স্বামীৰ নাম: সঞ্জীৱ শৰ্মা ঘৰ নং : ১০৬ বয়স : 34 লিঙ্গ : মহিলা	GPK1040966 ফটো উপলব্ধ	512 নাম : বাজীৰ শৰ্মা পিতাৰ নাম: ভৱানী শৰ্মা ঘৰ নং : ১০৬ বয়স : 32 লিঙ্গ : পুৰুষ	GPK1040740 ফটো উপলব্ধ	# 513 নাম : নিতা শৰ্মা স্বামীৰ নাম: সন্তোষ শৰ্মা ঘৰ নং : ১০৬ বয়স : 27 লিঙ্গ : মহিলা	GPK0258558 ফটো উপলব্ধ
514 নাম : নাৰায়ন ছেত্ৰী পিতাৰ নাম: প্ৰেমবাহাদুৰ ছেত্ৰী ঘৰ নং : ১০৯ বয়স : 60 লিঙ্গ : পুৰুষ	GPK0005201 ফটো উপলব্ধ	515 নাম : নিৰ্মলা ছেত্ৰী স্বামীৰ নাম: নাৰায়ন ছেত্ৰী ঘৰ নং : ১০৯ বয়স : 53 লিঙ্গ : মহিলা	GPK0005202 ফটো উপলব্ধ	516 নাম : লবন ছেত্ৰী পিতাৰ নাম: নাৰায়ণ ছেত্ৰী ঘৰ নং : ১০৯ বয়স : 30 লিঙ্গ : পুৰুষ	GPK0148759 ফটো উপলব্ধ
517 নাম : বামু ছেত্ৰী পিতাৰ নাম: নাৰায়ণ ছেত্ৰী ঘৰ নং : ১০৯ বয়স : 28 লিঙ্গ : পুৰুষ	GPK0077172 ফটো উপলব্ধ	518 নাম : ঘনকান্ত ছেত্ৰী পিতাৰ নাম: নাৰায়ণ ছেত্ৰী ঘৰ নং : ১০৯ বয়স : 25 লিঙ্গ : পুৰুষ	GPK0344952 ফটো উপলব্ধ	519 নাম : নাৰায়ন ছেত্ৰী পিতাৰ নাম: অৰিমদন ছেত্ৰী ঘৰ নং : ১১০ বয়স : 40 লিঙ্গ : পুৰুষ	GPK0005203 ফটো উপলব্ধ
520 নাম : চিতা ছেত্ৰী স্বামীৰ নাম: নাৰায়ন ছেত্ৰী ঘৰ নং : ১১০ বয়স : 32 লিঙ্গ : মহিলা	GPK0180216 ফটো উপলব্ধ	521 নাম : সাবিত্ৰী বুঢ়াগোঁহাই স্বামীৰ নাম: বুদ্ধ বুঢ়াগোঁহাই ঘৰ নং : ১১১ বয়স : 62 লিঙ্গ : মহিলা	GPK0005204 ফটো উপলব্ধ	522 নাম : বিতুপন বুঢ়াগোঁহাই পিতাৰ নাম: বুদ্ধ বুঢ়াগোঁহাই ঘৰ নং : ১১১ বয়স : 42 লিঙ্গ : পুৰুষ	GPK0005205 ফটো উপলব্ধ
523 নাম : ৰূপালী শইকীয়া বুঢ়াগোঁহাই স্বামীৰ নাম: বিতুপন বুঢ়াগোঁহাই ঘৰ নং : ১১১ বয়স : 29 লিঙ্গ : মহিলা	GPK0259978 ফটো উপলব্ধ	524 নাম : বনু ৰয় পিতাৰ নাম: তাৰাজান ৰয় ঘৰ নং : ১১২ বয়স : 53 লিঙ্গ : মহিলা	GPK1039083 ফটো উপলব্ধ	525 নাম : বাৰী সিং পিতাৰ নাম: ডালিম সিং ঘৰ নং : ১১৩ বয়স : 44 লিঙ্গ : পুৰুষ	GPK1039107 ফটো উপলব্ধ
526 নাম : পাৰুল সিং স্বামীৰ নাম: বাৰী সিং ঘৰ নং : ১১৩ বয়স : 32 লিঙ্গ : মহিলা	GPK0264150 ফটো উপলব্ধ	527 নাম : ৰবিয়া কুৰ্মী পিতাৰ নাম: বুঢ় কুৰ্মী ঘৰ নং : ১১৪ বয়স : 80 লিঙ্গ : পুৰুষ	GPK1039118 ফটো উপলব্ধ	528 নাম : নিমাতী কুৰ্মী স্বামীৰ নাম: ৰবিয়া কুৰ্মী ঘৰ নং : ১১৪ বয়স : 76 লিঙ্গ : মহিলা	GPK1039129 ফটো উপলব্ধ
529 নাম : গনেশ কুৰ্মী পিতাৰ নাম: ৰবিয়া কুৰ্মী ঘৰ নং : ১১৪ বয়স : 36 লিঙ্গ : পুৰুষ	GPK0345777 ফটো উপলব্ধ	530 নাম : বাজু কুৰ্মী পিতাৰ নাম: ৰবিয়া কুৰ্মী ঘৰ নং : ১১৪ বয়স : 36 লিঙ্গ : পুৰুষ	GPK0318519 ফটো উপলব্ধ	531 নাম : মাইন তাতী স্বামীৰ নাম: গনেশ কুৰ্মী ঘৰ নং : 114 বয়স : 20 লিঙ্গ : মহিলা	QGR0000380 ফটো উপলব্ধ
532 নাম : কৈল্যস ছেত্ৰী পিতাৰ নাম: খৰ্গবাহাদুৰ ছেত্ৰী ঘৰ নং : ১১৫ বয়স : 54 লিঙ্গ : পুৰুষ	GPK1039130 ফটো উপলব্ধ	533 নাম : ভদেশুৰী ছেত্ৰী স্বামীৰ নাম: কৈল্যস ছেত্ৰী ঘৰ নং : ১১৫ বয়স : 53 লিঙ্গ : মহিলা	GPK1039141 ফটো উপলব্ধ	534 নাম : বিদ্যাধৰ ছেত্ৰী পিতাৰ নাম: কৈল্যস ছেত্ৰী ঘৰ নং : ১১৫ বয়স : 31 লিঙ্গ : মহিলা	GPK0122275 ফটো উপলব্ধ
# 535 নাম : জুলী ছেত্ৰী স্বামীৰ নাম: বিদ্যাধৰ ছেত্ৰী ঘৰ নং : ১১৫ বয়স : 27 লিঙ্গ : মহিলা	GPK0441121 ফটো উপলব্ধ	536 নাম : দেৱীলাল ছেত্ৰী পিতাৰ নাম: কৈল্যস ছেত্ৰী ঘৰ নং : ১১৫ বয়স : 26 লিঙ্গ : পুৰুষ	GPK0458737 ফটো উপলব্ধ	537 নাম : চৰিতা ছেত্ৰী পিতাৰ নাম: কৈল্যস ছেত্ৰী ঘৰ নং : ১১৫ বয়স : 26 লিঙ্গ : মহিলা	GPK0473884 ফটো উপলব্ধ
538 নাম : চিমা ছেত্ৰী স্বামীৰ নাম: দেৱীলাল ছেত্ৰী ঘৰ নং : ১১৫ বয়স : 25 লিঙ্গ : মহিলা	GPK0473942 ফটো উপলব্ধ	# 539 নাম : ৰুক্মিণী ৰাউদ স্বামীৰ নাম: উকিল ৰাউদ ঘৰ নং : ১১৬ বয়স : 75 লিঙ্গ : মহিলা	GPK1039163 ফটো উপলব্ধ	540 নাম : বাম কুমাৰ ৰাউদ পিতাৰ নাম: উকিল ৰাউদ ঘৰ নং : ১১৬ বয়স : 50 লিঙ্গ : পুৰুষ	GPK1039174 ফটো উপলব্ধ



# 541 নাম : চুচিলা ৰাউদ পিতাৰ নাম: ডিকিল ৰাউদ ঘৰ নং : ১১৬ক বয়স : 47 লিঙ্গ : মহিলা	GPK1039185	# 542 নাম : পুণিমা ৰায় ৰাউদ স্বামীৰ নাম: ৰামকুমাৰ ৰাউদ ঘৰ নং : ১১৬ বয়স : 40 লিঙ্গ : মহিলা	GPK0114439	# 543 নাম : প্ৰকাশ ৰাউদ পিতাৰ নাম: ডিকিল ৰাউদ ঘৰ নং : ১১৬ বয়স : 38 লিঙ্গ : পুৰুষ	GPK1039209
# 544 নাম : পিংকী দেৱী ৰাউদ স্বামীৰ নাম: প্ৰকাশ ৰাউদ ঘৰ নং : ১১৬ বয়স : 35 লিঙ্গ : মহিলা	GPK0114447	# 545 নাম : বিকাশ ৰাউদ পিতাৰ নাম: ডিকিল ৰাউদ ঘৰ নং : ১১৬ বয়স : 35 লিঙ্গ : পুৰুষ	GPK0077453	# 546 নাম : কাৰ্তিক ৰাউদ মাতৃৰ নাম: ৰুক্মিণী ৰাউদ ঘৰ নং : ১১৬ক বয়স : 30 লিঙ্গ : পুৰুষ	GPK0261537
# 547 নাম : নীতা থাপা ৰাউদ স্বামীৰ নাম: বিকাশ ৰাউদ ঘৰ নং : ১১৬ বয়স : 30 লিঙ্গ : মহিলা	GPK0114546	# 548 নাম : মুনমী কোচ ৰাউদ স্বামীৰ নাম: কাৰ্তিক ৰাউদ ঘৰ নং : ১১৬ক বয়স : 30 লিঙ্গ : মহিলা	CLY0104919	# 549 নাম : পুতুলি সিং স্বামীৰ নাম: বেজনাথ সিং ঘৰ নং : ১১৭ বয়স : 55 লিঙ্গ : মহিলা	GPK1039221
# 550 নাম : লিপিকা গোস্বামী সিং স্বামীৰ নাম: প্ৰদীপ সিং ঘৰ নং : ১১৭ বয়স : 38 লিঙ্গ : মহিলা	GPK0114587	# 551 নাম : প্ৰদীপ সিং পিতাৰ নাম: বেজনাথ সিং ঘৰ নং : ১১৭ বয়স : 34 লিঙ্গ : পুৰুষ	GPK0009076	# 552 নাম : পদ্মপাইট সিং স্বামীৰ নাম: গুণপ্ৰকাশ সিং ঘৰ নং : ১১৭ বয়স : 34 লিঙ্গ : মহিলা	GPK0009118
# 553 নাম : জনমণী দূৱা সিং স্বামীৰ নাম: কাৰ্তিক সিং ঘৰ নং : 117 বয়স : 34 লিঙ্গ : মহিলা	GPK0440784	# 554 নাম : গুণপ্ৰকাশ সিং পিতাৰ নাম: বেজনাথ সিং ঘৰ নং : ১১৭ বয়স : 35 লিঙ্গ : পুৰুষ	GPK0009159	# 555 নাম : কাৰ্তিক সিং পিতাৰ নাম: বাবুৱা সিং ঘৰ নং : 117 বয়স : 31 লিঙ্গ : পুৰুষ	GPK0455733
# 556 নাম : মনোজ সিং পিতাৰ নাম: বেজনাথ সিং ঘৰ নং : ১১৭ বয়স : 27 লিঙ্গ : পুৰুষ	GPK0121483	# 557 নাম : বিষ্ণুমায়া ছেত্ৰী স্বামীৰ নাম: চলবাহাদুৰ ছেত্ৰী ঘৰ নং : ১১৮ বয়স : 57 লিঙ্গ : মহিলা	GPK1040875	# 558 নাম : টিংকু শৰ্মা পিতাৰ নাম: দীপক শৰ্মা ঘৰ নং : ১১৮ বয়স : 19 লিঙ্গ : পুৰুষ	QGR0120675
# 559 নাম : সীতা কৰ্মকাৰ মাতৃৰ নাম: মামনি কৰ্মকাৰ ঘৰ নং : ৫০ বয়স : 20 লিঙ্গ : মহিলা	QGR0094763	# 560 নাম : ৰমী শৰ্মা সোণোৱাল স্বামীৰ নাম: সীমান্ত জ্যোতি সোণোৱাল ঘৰ নং : ৩৭ক বয়স : 31 লিঙ্গ : মহিলা	GPK1303964	# 561 নাম : সীমান্তজ্যোতি বড়া সোণোৱাল পিতাৰ নাম: তৰা প্ৰসাদ বড়া ঘৰ নং : ৩৭ক বয়স : 31 লিঙ্গ : পুৰুষ	GPK1040808
# 562 নাম : ফুলচন বৰাই অন্যান্য: ফুলেশ্বৰ বৰাই ঘৰ নং : ১২০ বয়স : 36 লিঙ্গ : পুৰুষ	GPK0123950	# 563 নাম : বাসন্তী চাহানী স্বামীৰ নাম: ডিকিল চাহানী ঘৰ নং : ১৬৭ বয়স : 50 লিঙ্গ : মহিলা	GPK0458729	# 564 নাম : ৰাজকুমাৰ চাহানী মাতৃৰ নাম: বাসন্তী চাহানী ঘৰ নং : ১৬৭ বয়স : 35 লিঙ্গ : পুৰুষ	GPK0459248
# 565 নাম : সবিতা চাহানী স্বামীৰ নাম: ৰাজকুমাৰ চাহানী ঘৰ নং : ১৬৭ বয়স : 26 লিঙ্গ : মহিলা	GPK0459255	# 566 নাম : পিংকী চেতিয়া লাহন স্বামীৰ নাম: ঠাগিন লাহন ঘৰ নং : 196 বয়স : 35 লিঙ্গ : মহিলা	DQT0294827	# 567 নাম : ৰিতা বৰাই অন্যান্য: ফুলেশ্বৰ বৰাই ঘৰ নং : ১২০ বয়স : 32 লিঙ্গ : মহিলা	GPK0122630
# 568 নাম : বিনোদ কৰ্মকাৰ মাতৃৰ নাম: মামনি কৰ্মকাৰ ঘৰ নং : ৫০ বয়স : 20 লিঙ্গ : পুৰুষ	QGR0108977				



569	GPK1039254	ফটো উপলব্ধ	570	GPK1039265	ফটো উপলব্ধ	571	GPK0120923	ফটো উপলব্ধ
নাম : দীপক মালাহ পিতাৰ নাম: শিৱনাথ মালাহ ঘৰ নং : ১ বয়স : 46 লিঙ্গ : পুৰুষ			নাম : বিকাশ মালাহ পিতাৰ নাম: শিৱনাথ মালাহ ঘৰ নং : ১ বয়স : 42 লিঙ্গ : পুৰুষ			নাম : টুটমণি শইকীয়া মালাহ স্বামীৰ নাম: দিপক মালাহ ঘৰ নং : ১ বয়স : 40 লিঙ্গ : মহিলা		
572	GPK0473900	ফটো উপলব্ধ	# 573	GPK1039276	ফটো উপলব্ধ	# 574	GPK1039287	ফটো উপলব্ধ
নাম : দেৱন্তী মালাহ স্বামীৰ নাম: বিকাশ মালাহ ঘৰ নং : ১ বয়স : 25 লিঙ্গ : মহিলা			নাম : ৰামপ্ৰসাদ মালাহ পিতাৰ নাম: বিশ্বনাথ মালাহ ঘৰ নং : ২ বয়স : 58 লিঙ্গ : পুৰুষ			নাম : সৰিতা মালাহ স্বামীৰ নাম: ৰামপ্ৰসাদ মালাহ ঘৰ নং : ২ বয়স : 53 লিঙ্গ : মহিলা		
575	GPK0126136	ফটো উপলব্ধ	576	QGR0008367	ফটো উপলব্ধ	577	GPK1039301	ফটো উপলব্ধ
নাম : অজয় মালাহ পিতাৰ নাম: ৰামপ্ৰসাদ মালাহ ঘৰ নং : ২ বয়স : 29 লিঙ্গ : পুৰুষ			নাম : কবিতা মালাহ পিতাৰ নাম: ৰাম প্ৰসাদ মালাহ ঘৰ নং : ২ বয়স : 21 লিঙ্গ : মহিলা			নাম : পোৰ্স ছেত্ৰী পিতাৰ নাম: টিকাৰাম ছেত্ৰী ঘৰ নং : ৩ বয়স : 51 লিঙ্গ : পুৰুষ		
578	GPK1039312	ফটো উপলব্ধ	# 579	GPK1039298	ফটো উপলব্ধ	580	QGR0123083	ফটো উপলব্ধ
নাম : দেৱীমায়া ছেত্ৰী স্বামীৰ নাম: পৰশু ছেত্ৰী ঘৰ নং : ৩ বয়স : 49 লিঙ্গ : মহিলা			নাম : ৰাধিকা ছেত্ৰী স্বামীৰ নাম: টিকাৰাম ছেত্ৰী ঘৰ নং : ৩ বয়স : 78 লিঙ্গ : মহিলা			নাম : চমিৰ ছেত্ৰী মাতৃৰ নাম: দেৱী মায়া ছেত্ৰী ঘৰ নং : ৩ বয়স : 19 লিঙ্গ : পুৰুষ		
581	GPK1039334	ফটো উপলব্ধ	# 582	GPK1039345	ফটো উপলব্ধ	# 583	GPK0077594	ফটো উপলব্ধ
নাম : গনেশ কুমাৰী ছেত্ৰী স্বামীৰ নাম: ইন্দ্ৰবাহাদুৰ ছেত্ৰী ঘৰ নং : 8 বয়স : 73 লিঙ্গ : মহিলা			নাম : ইবৰাজু ছেত্ৰী পিতাৰ নাম: ইন্দ্ৰবাহাদুৰ ছেত্ৰী ঘৰ নং : 8ক বয়স : 42 লিঙ্গ : পুৰুষ			নাম : গীতা ছেত্ৰী স্বামীৰ নাম: যুৱৰাজ ছেত্ৰী ছেত্ৰী ঘৰ নং : 8ক বয়স : 42 লিঙ্গ : মহিলা		
584	GPK1041174	ফটো উপলব্ধ	585	GPK1041129	ফটো উপলব্ধ	586	GPK1039378	ফটো উপলব্ধ
নাম : পঙ্কজ ছেত্ৰী পিতাৰ নাম: ইন্দ্ৰবাহাদুৰ ছেত্ৰী ঘৰ নং : 8 বয়স : 32 লিঙ্গ : পুৰুষ			নাম : খেমৰাজু ছেত্ৰী পিতাৰ নাম: ইন্দ্ৰবাহাদুৰ ছেত্ৰী ঘৰ নং : 8 বয়স : 30 লিঙ্গ : পুৰুষ			নাম : ভীমবাহাদুৰ ছেত্ৰী পিতাৰ নাম: খৰ্গবাহাদুৰ ছেত্ৰী ঘৰ নং : ৫ বয়স : 70 লিঙ্গ : পুৰুষ		
587	GPK1039389	ফটো উপলব্ধ	# 588	GPK1039390	ফটো উপলব্ধ	589	GPK1039436	ফটো উপলব্ধ
নাম : পৰশুৰাম ছেত্ৰী পিতাৰ নাম: খৰ্গবাহাদুৰ ছেত্ৰী ঘৰ নং : ৫ বয়স : 63 লিঙ্গ : পুৰুষ			নাম : ৰত্ন বাহাদুৰ ছেত্ৰী পিতাৰ নাম: খৰ্গবাহাদুৰ ছেত্ৰী ঘৰ নং : ৫ বয়স : 58 লিঙ্গ : পুৰুষ			নাম : লীলা ছেত্ৰী স্বামীৰ নাম: ৰত্নে ছেত্ৰী ঘৰ নং : ৫ বয়স : 51 লিঙ্গ : মহিলা		
590	GPK1039458	ফটো উপলব্ধ	# 591	GPK1039403	ফটো উপলব্ধ	# 592	GPK1304127	ফটো উপলব্ধ
নাম : ৰঞ্জিত ছেত্ৰী পিতাৰ নাম: চক্ৰ বাহাদুৰ ছেত্ৰী ঘৰ নং : ৫ বয়স : 48 লিঙ্গ : পুৰুষ			নাম : দীপক ছেত্ৰী পিতাৰ নাম: খৰ্গবাহাদুৰ ছেত্ৰী ঘৰ নং : ৫ক বয়স : 43 লিঙ্গ : পুৰুষ			নাম : নিৰু ছেত্ৰী স্বামীৰ নাম: দীপক ছেত্ৰী ঘৰ নং : ৫ক বয়স : 43 লিঙ্গ : মহিলা		
593	GPK1041163	ফটো উপলব্ধ	S 594	GPK0344515	ফটো উপলব্ধ	595	GPK0498915	ফটো উপলব্ধ
নাম : বিক্ৰম ছেত্ৰী পিতাৰ নাম: পৰশুৰাম ছেত্ৰী ঘৰ নং : 05 বয়স : 32 লিঙ্গ : পুৰুষ			নাম : দীপান্দিতা ছেত্ৰী পিতাৰ নাম: ৰত্ন বাহাদুৰ ছেত্ৰী ঘৰ নং : ৫ক বয়স : 24 লিঙ্গ : মহিলা			নাম : কৌশল ছেত্ৰী পিতাৰ নাম: ৰত্ন ছেত্ৰী ঘৰ নং : ৫ বয়স : 22 লিঙ্গ : পুৰুষ		
596	QGR0038737	ফটো উপলব্ধ	597	GPK1039469	ফটো উপলব্ধ	598	GPK1039470	ফটো উপলব্ধ
নাম : কৰণ ছেত্ৰী পিতাৰ নাম: ৰত্ন বাহাদুৰ ছেত্ৰী ঘৰ নং : 5 বয়স : 20 লিঙ্গ : পুৰুষ			নাম : লক্ষী ডেকা বৰুৱা পিতাৰ নাম: লালিত ডেকাবৰুৱা ঘৰ নং : ৭ বয়স : 68 লিঙ্গ : পুৰুষ			নাম : ৰচিতা ডেকা স্বামীৰ নাম: লক্ষী ডেকাবৰুৱা ঘৰ নং : ৭ বয়স : 60 লিঙ্গ : মহিলা		



599 নাম : পলাশ ডেকাবৰুৱা পিতাৰ নাম: লক্ষীৰাম ডেকাবৰুৱা ঘৰ নং : ৭ বয়স : 40 লিঙ্গ : পুৰুষ	GPK1039481 ফটো উপলব্ধ	S 600 নাম : লক্ষীমী ডেকা পিতাৰ নাম: লক্ষীৰাম ডেকা ঘৰ নং : ৭ বয়স : 26 লিঙ্গ : মহিলা	GPK0261503 ফটো উপলব্ধ	601 নাম : মেঘনাথ ডেকা পিতাৰ নাম: লাখি ডেকা ঘৰ নং : ৭ বয়স : 25 লিঙ্গ : পুৰুষ	GPK0458760 ফটো উপলব্ধ
602 নাম : নমিতা চেতিয়া ডেকা স্বামীৰ নাম: মেঘনাথ ডেকা ঘৰ নং : 07 বয়স : 21 লিঙ্গ : মহিলা	GPK1553742 ফটো উপলব্ধ	603 নাম : শান্তনু ডেকা পিতাৰ নাম: লক্ষীৰাম ডেকা ঘৰ নং : ৭ বয়স : 19 লিঙ্গ : পুৰুষ	QGR0121962 ফটো উপলব্ধ	604 নাম : অমিয় গগৈ পিতাৰ নাম: গিৰিন্দ্র গগৈ ঘৰ নং : ৮ বয়স : 68 লিঙ্গ : পুৰুষ	GPK1039492 ফটো উপলব্ধ
# 605 নাম : নিৰ্মলা গগৈ স্বামীৰ নাম: অমিয়া গগৈ ঘৰ নং : ৮ বয়স : 55 লিঙ্গ : মহিলা	GPK1039505 ফটো উপলব্ধ	606 নাম : বৰ্ণালী গগৈ পিতাৰ নাম: অমিয়া গগৈ ঘৰ নং : ৮ বয়স : 40 লিঙ্গ : পুৰুষ	GPK1039516 ফটো উপলব্ধ	607 নাম : গিৰিশ গগৈ পিতাৰ নাম: অমিয়া গগৈ ঘৰ নং : ৮ বয়স : 38 লিঙ্গ : পুৰুষ	GPK1039527 ফটো উপলব্ধ
# 608 নাম : বিজয় গগৈ পিতাৰ নাম: অমিয়া গগৈ ঘৰ নং : ৮ বয়স : 35 লিঙ্গ : পুৰুষ	GPK1039538 ফটো উপলব্ধ	609 নাম : পদমা গগৈ স্বামীৰ নাম: জীবন গগৈ ঘৰ নং : ৯ বয়স : 60 লিঙ্গ : মহিলা	GPK1039549 ফটো উপলব্ধ	610 নাম : দেবমায়া ছেত্ৰী স্বামীৰ নাম: কুলবাহাদুৰ ছেত্ৰী ঘৰ নং : ১১ বয়স : 78 লিঙ্গ : মহিলা	GPK1039594 ফটো উপলব্ধ
611 নাম : কুলপ্ৰসাদ ছেত্ৰী পিতাৰ নাম: কুলবাহাদুৰ ছেত্ৰী ঘৰ নং : ১১ বয়স : 48 লিঙ্গ : পুৰুষ	GPK1039618 ফটো উপলব্ধ	612 নাম : কৃষ্ণ ছেত্ৰী পিতাৰ নাম: কুলবাহাদুৰ ছেত্ৰী ঘৰ নং : ১১ বয়স : 44 লিঙ্গ : পুৰুষ	GPK1039629 ফটো উপলব্ধ	# 613 নাম : সুমিত্ৰা ছেত্ৰী স্বামীৰ নাম: কুল প্ৰসাদ ছেত্ৰী ঘৰ নং : ১১ বয়স : 41 লিঙ্গ : মহিলা	GPK1304138 ফটো উপলব্ধ
614 নাম : নৰবাহাদুৰ ছেত্ৰী পিতাৰ নাম: কুলবাহাদুৰ ছেত্ৰী ঘৰ নং : ১১ বয়স : 38 লিঙ্গ : পুৰুষ	GPK1039630 ফটো উপলব্ধ	615 নাম : জ্যোতি ছেত্ৰী স্বামীৰ নাম: নৰবাহাদুৰ ছেত্ৰী ঘৰ নং : 11 বয়স : 26 লিঙ্গ : মহিলা	GPK0458612 ফটো উপলব্ধ	# 616 নাম : লক্ষী উপাধ্যায় পিতাৰ নাম: বৃহস্পতি উপাধ্যায় ঘৰ নং : ১২ বয়স : 68 লিঙ্গ : পুৰুষ	GPK1039663 ফটো উপলব্ধ
# 617 নাম : গায়ত্ৰী উপাধ্যায় স্বামীৰ নাম: লক্ষী উপাধ্যায় ঘৰ নং : ১২ বয়স : 55 লিঙ্গ : মহিলা	GPK1039674 ফটো উপলব্ধ	S 618 নাম : বিজ্ঞ উপাধ্যায় স্বামীৰ নাম: মুকুল উপাধ্যায় ঘৰ নং : ১২ বয়স : 40 লিঙ্গ : মহিলা	GPK0345744 ফটো উপলব্ধ	# 619 নাম : মুকুল উপাধ্যায় পিতাৰ নাম: লক্ষী উপাধ্যায় ঘৰ নং : ১২ বয়স : 38 লিঙ্গ : পুৰুষ	GPK1039685 ফটো উপলব্ধ
620 নাম : নীলম উপাধ্যায় পিতাৰ নাম: লক্ষী উপাধ্যায় ঘৰ নং : ১২ বয়স : 37 লিঙ্গ : পুৰুষ	GPK1039696 ফটো উপলব্ধ	# 621 নাম : মমতা দেৱী পিতাৰ নাম: লক্ষী উপাধ্যায় ঘৰ নং : ১২ বয়স : 31 লিঙ্গ : মহিলা	GPK0005206 ফটো উপলব্ধ	# 622 নাম : তুলসী শৰ্মা পিতাৰ নাম: বৃহস্পতি শৰ্মা ঘৰ নং : ১৩ বয়স : 64 লিঙ্গ : পুৰুষ	GPK1039721 ফটো উপলব্ধ
# 623 নাম : ইন্দিৰা দেৱী স্বামীৰ নাম: তুলসী শৰ্মা ঘৰ নং : ১৩ বয়স : 49 লিঙ্গ : মহিলা	GPK1039732 ফটো উপলব্ধ	# 624 নাম : নকুল শৰ্মা পিতাৰ নাম: তুলসী শৰ্মা ঘৰ নং : ১৩ বয়স : 32 লিঙ্গ : পুৰুষ	GPK1041118 ফটো উপলব্ধ	# 625 নাম : সন্তোষ শৰ্মা পিতাৰ নাম: তুলসী শৰ্মা ঘৰ নং : ১৩ বয়স : 29 লিঙ্গ : পুৰুষ	GPK0186098 ফটো উপলব্ধ
626 নাম : জীৱ উপাধ্যায় পিতাৰ নাম: ধনপতি উপাধ্যায় ঘৰ নং : ১৪ বয়স : 61 লিঙ্গ : পুৰুষ	GPK1039754 ফটো উপলব্ধ	# 627 নাম : ভীমা দেৱী স্বামীৰ নাম: জীৱ উপাধ্যায় ঘৰ নং : ১৪ বয়স : 55 লিঙ্গ : মহিলা	GPK1039765 ফটো উপলব্ধ	628 নাম : জয়ন্ত উপাধ্যায় পিতাৰ নাম: জীৱ উপাধ্যায় ঘৰ নং : 14 বয়স : 34 লিঙ্গ : পুৰুষ	GPK1040751 ফটো উপলব্ধ



বিধানসভা সমষ্টিৰ নম্বৰ আৰু নাম : 95-ডিমৌ  
অংশৰ নম্বৰ আৰু নাম : 2-খলিহামাৰী দিঘলীহাবি

629 নাম : ববিনা উপাধ্যায় স্বামীৰ নাম: জয়ন্ত উপাধ্যায় ঘৰ নং : 18 বয়স : 27 লিঙ্গ : মহিলা	GPK0458695 ফটো উপলব্ধ	630 নাম : দীপক থাপা পিতাৰ নাম: দলবাহাদুৰ থাপা ঘৰ নং : 15 বয়স : 44 লিঙ্গ : পুৰুষ	GPK1039834 ফটো উপলব্ধ	# 631 নাম : বীনা থাপা স্বামীৰ নাম: দিপক থাপা ঘৰ নং : 15 বয়স : 30 লিঙ্গ : মহিলা	GPK1303986 ফটো উপলব্ধ
# 632 নাম : দেবীমায়া ছেত্ৰী স্বামীৰ নাম: জং বাহাদুৰ ছেত্ৰী ঘৰ নং : 16 বয়স : 60 লিঙ্গ : মহিলা	GPK1039878 ফটো উপলব্ধ	# 633 নাম : কৃষ্ণ ছেত্ৰী মাতৃৰ নাম: দেবীমায়া ছেত্ৰী ঘৰ নং : 16 বয়স : 51 লিঙ্গ : পুৰুষ	GPK0124040 ফটো উপলব্ধ	634 নাম : হৰ্ষবাহাদুৰ ছেত্ৰী পিতাৰ নাম: ভীমবাহাদুৰ ছেত্ৰী ঘৰ নং : 18 বয়স : 57 লিঙ্গ : পুৰুষ	GPK1039889 ফটো উপলব্ধ
635 নাম : তুলামায়া ছেত্ৰী স্বামীৰ নাম: হৰ্ষবাহাদুৰ ছেত্ৰী ঘৰ নং : 18 বয়স : 53 লিঙ্গ : মহিলা	GPK1039890 ফটো উপলব্ধ	636 নাম : দিপক ছেত্ৰী পিতাৰ নাম: হৰ্ষবাহাদুৰ ছেত্ৰী ঘৰ নং : 18 বয়স : 32 লিঙ্গ : পুৰুষ	GPK1041209 ফটো উপলব্ধ	637 নাম : স্বপ্না ছেত্ৰী পিতাৰ নাম: কৃষ্ণ ছেত্ৰী ঘৰ নং : 18 বয়স : 30 লিঙ্গ : মহিলা	FVC0041707 ফটো উপলব্ধ
638 নাম : ছুৰজ ছেত্ৰী পিতাৰ নাম: হৰ্ষবাহাদুৰ ছেত্ৰী ঘৰ নং : 18 বয়স : 28 লিঙ্গ : পুৰুষ	GPK0034785 ফটো উপলব্ধ	#2 639 নাম : গংগা ছেত্ৰী পিতাৰ নাম: ভীম বাহাদুৰ ছেত্ৰী ঘৰ নং : 19 বয়স : 51 লিঙ্গ : পুৰুষ	GPK1039903 ফটো উপলব্ধ	# 640 নাম : ৰূপালী ছেত্ৰী স্বামীৰ নাম: গংগা ছেত্ৰী ঘৰ নং : 19 বয়স : 53 লিঙ্গ : মহিলা	GPK1039914 ফটো উপলব্ধ
641 নাম : দৰ্পন ছেত্ৰী পিতাৰ নাম: গংগা ছেত্ৰী ঘৰ নং : 19 বয়স : 29 লিঙ্গ : পুৰুষ	GPK0203208 ফটো উপলব্ধ	642 নাম : দধীৰাম শৰ্মা পিতাৰ নাম: মুকুন্দ শৰ্মা ঘৰ নং : 20 বয়স : 62 লিঙ্গ : পুৰুষ	GPK1039925 ফটো উপলব্ধ	643 নাম : সীতা শৰ্মা স্বামীৰ নাম: দধীৰাম শৰ্মা ঘৰ নং : 20 বয়স : 56 লিঙ্গ : মহিলা	GPK1039936 ফটো উপলব্ধ
# 644 নাম : মিত্ৰপ্ৰসাদ শৰ্মা পিতাৰ নাম: দধীৰাম শৰ্মা ঘৰ নং : 20 বয়স : 38 লিঙ্গ : পুৰুষ	GPK1039947 ফটো উপলব্ধ	# 645 নাম : সংগীতা ছেত্ৰী শৰ্মা স্বামীৰ নাম: মিত্ৰপ্ৰসাদ শৰ্মা ঘৰ নং : 20 বয়স : 38 লিঙ্গ : মহিলা	GPK0077701 ফটো উপলব্ধ	# 646 নাম : দুৰ্গা প্ৰসাদ শৰ্মা পিতাৰ নাম: দধীৰাম শৰ্মা ঘৰ নং : 20 বয়স : 27 লিঙ্গ : পুৰুষ	GPK0206748 ফটো উপলব্ধ
647 নাম : যাদৱ ছেত্ৰী পিতাৰ নাম: কৃষ্ণ বাহাদুৰ ছেত্ৰী ঘৰ নং : 21 বয়স : 57 লিঙ্গ : পুৰুষ	GPK1039969 ফটো উপলব্ধ	648 নাম : অমিকা ছেত্ৰী স্বামীৰ নাম: যাদৱ ছেত্ৰী ঘৰ নং : 21 বয়স : 56 লিঙ্গ : মহিলা	GPK1039970 ফটো উপলব্ধ	649 নাম : হৰি ছেত্ৰী পিতাৰ নাম: যাদৱ ছেত্ৰী ঘৰ নং : 21 বয়স : 44 লিঙ্গ : পুৰুষ	GPK1039981 ফটো উপলব্ধ
# 650 নাম : ৰেখা দেবী ছেত্ৰী স্বামীৰ নাম: হৰি ছেত্ৰী ঘৰ নং : 21 বয়স : 42 লিঙ্গ : মহিলা	GPK0208645 ফটো উপলব্ধ	651 নাম : ওম কুমাৰী ছেত্ৰী পিতাৰ নাম: যাদৱ ছেত্ৰী ঘৰ নং : 21 বয়স : 37 লিঙ্গ : মহিলা	GPK0263160 ফটো উপলব্ধ	# 652 নাম : দিগন্ত ছেত্ৰী পিতাৰ নাম: যাদৱ ছেত্ৰী ঘৰ নং : 21 বয়স : 32 লিঙ্গ : পুৰুষ	GPK1041152 ফটো উপলব্ধ
S 653 নাম : মিনা কুমাৰী ছেত্ৰী স্বামীৰ নাম: দিগন্ত ছেত্ৰী ঘৰ নং : 22 বয়স : 27 লিঙ্গ : মহিলা	GPK0261750 ফটো উপলব্ধ	654 নাম : খৰ্গেশ্বৰ শৰ্মা পিতাৰ নাম: মহানন্দ শৰ্মা ঘৰ নং : 22 বয়স : 74 লিঙ্গ : পুৰুষ	GPK1040002 ফটো উপলব্ধ	655 নাম : খৰ্গেশ্বৰী শৰ্মা স্বামীৰ নাম: খৰ্গেশ্বৰ শৰ্মা ঘৰ নং : 22 বয়স : 73 লিঙ্গ : মহিলা	GPK1040013 ফটো উপলব্ধ
# 656 নাম : নেত্ৰ প্ৰসাদ শৰ্মা পিতাৰ নাম: খৰ্গেশ্বৰ শৰ্মা ঘৰ নং : 22 বয়স : 51 লিঙ্গ : পুৰুষ	GPK1040035 ফটো উপলব্ধ	657 নাম : ৰীতাদেবী শৰ্মা স্বামীৰ নাম: কমল উৰা ঘৰ নং : 22 বয়স : 45 লিঙ্গ : মহিলা	GPK1040091 ফটো উপলব্ধ	658 নাম : নিৰ্মল শৰ্মা পিতাৰ নাম: খৰ্গেশ্বৰ শৰ্মা ঘৰ নং : 22 বয়স : 43 লিঙ্গ : পুৰুষ	GPK1040057 ফটো উপলব্ধ



# 659 নাম : ঘনশ্যাম শৰ্মা পিতাৰ নাম: খগেশ্বৰ শৰ্মা ঘৰ নং : ২২খ বয়স : 41 লিঙ্গ : পুৰুষ	GPK1040068 ফটো উপলব্ধ	660 নাম : দীপক শৰ্মা পিতাৰ নাম: খগেশ্বৰ শৰ্মা ঘৰ নং : ২২ বয়স : 39 লিঙ্গ : পুৰুষ	GPK1040080 ফটো উপলব্ধ	# 661 নাম : শ্ৰী মঞ্জু শৰ্মা স্বামীৰ নাম: শ্ৰী নেত্ৰ শৰ্মা ঘৰ নং : ২২ক বয়স : 39 লিঙ্গ : মহিলা	GPK1040126 ফটো উপলব্ধ
662 নাম : তেজ প্ৰসাদ শৰ্মা পিতাৰ নাম: খগেশ্বৰ শৰ্মা ঘৰ নং : ২২ বয়স : 37 লিঙ্গ : পুৰুষ	GPK0210658 ফটো উপলব্ধ	663 নাম : ভবানী উপাধ্যায় স্বামীৰ নাম: তেজ প্ৰচাদ শৰ্মা ঘৰ নং : ২২ বয়স : 35 লিঙ্গ : মহিলা	GPK0210708 ফটো উপলব্ধ	# 664 নাম : যমুনা ঘৰ্মা স্বামীৰ নাম: ঘনশ্যাম শৰ্মা ঘৰ নং : ২২খ বয়স : 31 লিঙ্গ : মহিলা	GPK0210948 ফটো উপলব্ধ
665 নাম : সদানন্দ গগৈ পিতাৰ নাম: গৰিন্দ্ৰ গগৈ ঘৰ নং : ২৩ বয়স : 58 লিঙ্গ : পুৰুষ	GPK1040159 ফটো উপলব্ধ	666 নাম : পিনু গগৈ স্বামীৰ নাম: সদানন্দ গগৈ ঘৰ নং : ২৩ বয়স : 53 লিঙ্গ : মহিলা	GPK1040160 ফটো উপলব্ধ	667 নাম : শ্ৰীঅমৰজ্যোতি গগৈ পিতাৰ নাম: শ্ৰীসদানন্দ গগৈ ঘৰ নং : ২৩ বয়স : 36 লিঙ্গ : পুৰুষ	GPK1040171 ফটো উপলব্ধ
S 668 নাম : হোমেন সোণোৱাল পিতাৰ নাম: ভৈৰৱ সোণোৱাল ভৈৰৱ সোণোৱাল সোণোৱাল ঘৰ নং : ৩৩ বয়স : 31 লিঙ্গ : পুৰুষ	GPK1304161 ফটো উপলব্ধ	669 নাম : কুশল গগৈ পিতাৰ নাম: সদানন্দ গগৈ ঘৰ নং : ২৩ বয়স : 23 লিঙ্গ : পুৰুষ	GPK0437210 ফটো উপলব্ধ	670 নাম : শিৱ প্ৰসাদ শৰ্মা পিতাৰ নাম: গংগা প্ৰসাদ শৰ্মা ঘৰ নং : ২৪ বয়স : 66 লিঙ্গ : পুৰুষ	GPK1040182 ফটো উপলব্ধ
671 নাম : গীতা শৰ্মা স্বামীৰ নাম: শিৱ প্ৰসাদ শৰ্মা ঘৰ নং : ২৪ বয়স : 60 লিঙ্গ : মহিলা	GPK1040193 ফটো উপলব্ধ	# 672 নাম : দিপাংকৰ শৰ্মা পিতাৰ নাম: শিৱ শৰ্মা ঘৰ নং : ২৪ বয়স : 42 লিঙ্গ : পুৰুষ	GPK1040206 ফটো উপলব্ধ	673 নাম : বিপুল শৰ্মা পিতাৰ নাম: শিৱ শৰ্মা ঘৰ নং : ২৪ বয়স : 34 লিঙ্গ : পুৰুষ	GPK0284877 ফটো উপলব্ধ
674 নাম : ইন্দিৰা দেৱী স্বামীৰ নাম: বিপুল শৰ্মা ঘৰ নং : ২৪ বয়স : 28 লিঙ্গ : মহিলা	GPK0345751 ফটো উপলব্ধ	675 নাম : উমানাথ উৰা পিতাৰ নাম: গৌৰিশংকৰ উৰা ঘৰ নং : ২৬ বয়স : 80 লিঙ্গ : পুৰুষ	GPK1040251 ফটো উপলব্ধ	676 নাম : কমল উৰা পিতাৰ নাম: উমা নাথ উৰা ঘৰ নং : ২৬ বয়স : 46 লিঙ্গ : পুৰুষ	GPK1040273 ফটো উপলব্ধ
677 নাম : সঞ্জয় মালাহ পিতাৰ নাম: যমুনা মালাহ ঘৰ নং : ২৭ বয়স : 42 লিঙ্গ : পুৰুষ	GPK1040308 ফটো উপলব্ধ	# 678 নাম : জ্ঞানতী মালাহ স্বামীৰ নাম: সঞ্জয় মালাহ ঘৰ নং : ২৭ বয়স : 40 লিঙ্গ : মহিলা	GPK1040319 ফটো উপলব্ধ	679 নাম : আদাচ মালাহ পিতাৰ নাম: যমুনা মালাহ ঘৰ নং : ২৭ বয়স : 35 লিঙ্গ : পুৰুষ	GPK1304172 ফটো উপলব্ধ
# 680 নাম : ৰূপা মালাহ স্বামীৰ নাম: অধাচ মালাহ ঘৰ নং : ২৭ বয়স : 29 লিঙ্গ : মহিলা	GPK0474007 ফটো উপলব্ধ	# 681 নাম : বিকাশ মালাহ পিতাৰ নাম: সঞ্জয় মালাহ মালাহ ঘৰ নং : ২৭ বয়স : 20 লিঙ্গ : মহিলা	QGR0114462 ফটো উপলব্ধ	682 নাম : জয়কুমাৰী মালাহ স্বামীৰ নাম: মহেন্দ্ৰ মালাহ ঘৰ নং : ২৮ বয়স : 53 লিঙ্গ : মহিলা	GPK1040353 ফটো উপলব্ধ
683 নাম : ফুলমতী দেৱী মালাহ স্বামীৰ নাম: সোমনাথ মালাহ ঘৰ নং : 28 বয়স : 26 লিঙ্গ : মহিলা	QGR0037887 ফটো উপলব্ধ	684 নাম : পবিত্ৰ বৰাই মাতৃৰ নাম: জয়কুমাৰী বৰাই ঘৰ নং : 28 বয়স : 22 লিঙ্গ : পুৰুষ	GPK1555374 ফটো উপলব্ধ	685 নাম : বিনোদ মালাহ পিতাৰ নাম: সঞ্জয় মালাহ ঘৰ নং : 28 বয়স : 22 লিঙ্গ : পুৰুষ	QGR0114454 ফটো উপলব্ধ
686 নাম : ৰাজেশ গোৱালা পিতাৰ নাম: প্ৰিয়লাল গোৱালা ঘৰ নং : ২৯ বয়স : 63 লিঙ্গ : পুৰুষ	GPK1040364 ফটো উপলব্ধ	687 নাম : আহিনী গোৱালা স্বামীৰ নাম: ৰাজেশ গোৱালা ঘৰ নং : ২৯ বয়স : 58 লিঙ্গ : মহিলা	GPK1040375 ফটো উপলব্ধ	688 নাম : নিৰাৰণ গোৱালা পিতাৰ নাম: ৰাজেশ গোৱালা ঘৰ নং : ২৯ বয়স : 33 লিঙ্গ : পুৰুষ	GPK0344655 ফটো উপলব্ধ



689	GPK0345108	ফটো উপলব্ধ	690	GPK0077800	ফটো উপলব্ধ	691	GPK0145110	ফটো উপলব্ধ
নাম : জোনমণি উৰাং গোৱালা স্বামীৰ নাম: নিৰাৰণ গোৱালা ঘৰ নং : ২৯ বয়স : 31 লিঙ্গ : মহিলা			নাম : ডেইজী গোৱালা পিতাৰ নাম: ৰাজেশ গোৱালা ঘৰ নং : ২৯ বয়স : 27 লিঙ্গ : মহিলা			নাম : দীপা গোৱালা পিতাৰ নাম: ৰাজেশ গোৱালা ঘৰ নং : ২৯ বয়স : 25 লিঙ্গ : মহিলা		
692	GPK0487579	ফটো উপলব্ধ	693	GPK1040400	ফটো উপলব্ধ	694	GPK1040422	ফটো উপলব্ধ
নাম : লৱন গোৱালা পিতাৰ নাম: ৰাজেশ গোৱালা ঘৰ নং : ২৯ বয়স : 25 লিঙ্গ : পুৰুষ			নাম : প্ৰেমলাল গোৱালা পিতাৰ নাম: প্ৰিয়লাল গোৱালা ঘৰ নং : ৩০ বয়স : 78 লিঙ্গ : পুৰুষ			নাম : দিপামণী চাংমাই স্বামীৰ নাম: কনক গগৈ ঘৰ নং : ৩১ বয়স : 55 লিঙ্গ : মহিলা		
695	GPK2535504	ফটো উপলব্ধ	E 696	GPK1040762	ফটো উপলব্ধ	697	GPK1040444	ফটো উপলব্ধ
নাম : প্ৰবিতা খনিকৰ পিতাৰ নাম: ধ্ৰুৱ খনিকৰ ঘৰ নং : ৩১ বয়স : 33 লিঙ্গ : মহিলা			নাম : মানসপ্ৰতীম গগৈ পিতাৰ নাম: কনক গগৈ ঘৰ নং : ৩১ বয়স : ৪৩ লিঙ্গ : পুৰুষ			নাম : ফুলেশ্বৰী ফুকন স্বামীৰ নাম: কৃষ্ণ ফুকন ঘৰ নং : ৩২ বয়স : 86 লিঙ্গ : মহিলা		
698	GPK1040466	ফটো উপলব্ধ	699	GPK1040455	ফটো উপলব্ধ	700	GPK1040477	ফটো উপলব্ধ
নাম : লীলা ফুকন পিতাৰ নাম: কৃষ্ণ ফুকন ঘৰ নং : ৩২ বয়স : 52 লিঙ্গ : পুৰুষ			নাম : খগেশ্বৰ ফুকন পিতাৰ নাম: কৃষ্ণ ফুকন ঘৰ নং : ৩২ বয়স : 50 লিঙ্গ : পুৰুষ			নাম : ভাৰতী ফুকন স্বামীৰ নাম: লীলা ফুকন ঘৰ নং : ৩২ বয়স : 48 লিঙ্গ : মহিলা		
701	GPK1304149	ফটো উপলব্ধ	702	GPK1040499	ফটো উপলব্ধ	703	GPK1040502	ফটো উপলব্ধ
নাম : সন্ধিয়াৰাণী ফুকন স্বামীৰ নাম: খগেশ্বৰ ফুকন ঘৰ নং : ৩২ বয়স : 41 লিঙ্গ : মহিলা			নাম : জীৱ ফুকন পিতাৰ নাম: পানীৰাম ফুকন ঘৰ নং : ৩৩ বয়স : 55 লিঙ্গ : পুৰুষ			নাম : মীনা ফুকন স্বামীৰ নাম: গান্ধী ফুকন ঘৰ নং : ৩৩ বয়স : 55 লিঙ্গ : মহিলা		
704	GPK1040513	ফটো উপলব্ধ	705	GPK1040795	ফটো উপলব্ধ	706	GPK1040773	ফটো উপলব্ধ
নাম : অঞ্জু ফুকন স্বামীৰ নাম: জীৱ ফুকন ঘৰ নং : ৩৩ বয়স : 51 লিঙ্গ : মহিলা			নাম : লীলা ফুকন পিতাৰ নাম: গান্ধী ফুকন ঘৰ নং : ৩৩ বয়স : 34 লিঙ্গ : পুৰুষ			নাম : পংকজ ফুকন পিতাৰ নাম: গান্ধী ফুকন ঘৰ নং : ৩৩ বয়স : 31 লিঙ্গ : পুৰুষ		
707	GPK0344622	ফটো উপলব্ধ	708	GPK0344804	ফটো উপলব্ধ	709	QGR0000398	ফটো উপলব্ধ
নাম : পিংকী চেতিয়া ফুকন স্বামীৰ নাম: পংকজ ফুকন ঘৰ নং : ৩৩ বয়স : 27 লিঙ্গ : মহিলা			নাম : মৌচুমী ফুকন স্বামীৰ নাম: লীলা ফুকন ঘৰ নং : ৩৩ বয়স : 27 লিঙ্গ : মহিলা			নাম : তুলতুল ফুকন মাতৃৰ নাম: অঞ্জু ফুকন ঘৰ নং : 33 বয়স : 20 লিঙ্গ : পুৰুষ		
710	GPK1040535	ফটো উপলব্ধ	711	GPK1040546	ফটো উপলব্ধ	712	GPK1040557	ফটো উপলব্ধ
নাম : দীপ ফুকন পিতাৰ নাম: গৌলাপ ফুকন ঘৰ নং : ৩৪ বয়স : 58 লিঙ্গ : পুৰুষ			নাম : লবন ফুকন পিতাৰ নাম: গৌলাপ ফুকন ঘৰ নং : ৩৪ বয়স : 56 লিঙ্গ : পুৰুষ			নাম : ভাৰতী ফুকন স্বামীৰ নাম: লবন ফুকন ঘৰ নং : ৩৪ বয়স : 53 লিঙ্গ : মহিলা		
# 713	GPK0345306	ফটো উপলব্ধ	714	QGR0121236	ফটো উপলব্ধ	715	GPK0459198	ফটো উপলব্ধ
নাম : জুন দলে স্বামীৰ নাম: মানিক দলে ঘৰ নং : ১১৯ বয়স : 33 লিঙ্গ : মহিলা			নাম : নিৰ্মালী ফুকন পিতাৰ নাম: লবন ফুকন ঘৰ নং : ৩৪ বয়স : 24 লিঙ্গ : মহিলা			নাম : দিপাংকৰ ফুকন পিতাৰ নাম: লবন ফুকন ঘৰ নং : ৩৪ বয়স : 24 লিঙ্গ : পুৰুষ		
716	GPK1555432	ফটো উপলব্ধ	717	QGR0121889	ফটো উপলব্ধ	718	GPK0458638	ফটো উপলব্ধ
নাম : মঞ্জুমণি ফুকন স্বামীৰ নাম: দিপাংকৰ ফুকন ঘৰ নং : 34 বয়স : 22 লিঙ্গ : মহিলা			নাম : টুটমণি ফুকন পিতাৰ নাম: লবন ফুকন ঘৰ নং : ৩৪ বয়স : 21 লিঙ্গ : মহিলা			নাম : আইমনি গগৈ স্বামীৰ নাম: ৰতন গগৈ ঘৰ নং : ৩৫ বয়স : 43 লিঙ্গ : মহিলা		



719	GPK1040580	ফটো উপলব্ধ
নাম : বতন গগৈ পিতাৰ নাম: শিশুৰাম গগৈ ঘৰ নং : ৩৫ বয়স : 38 লিঙ্গ : পুৰুষ		

720	GPK1041185	ফটো উপলব্ধ
নাম : ভৰকান্ত গগৈ পিতাৰ নাম: শিকুৰাম গগৈ ঘৰ নং : ৩৫ বয়স : 33 লিঙ্গ : পুৰুষ		

721	GPK0173252	ফটো উপলব্ধ
নাম : পল্লৱী গগৈ স্বামীৰ নাম: ভৰকান্ত গগৈ ঘৰ নং : ৩৫ বয়স : 25 লিঙ্গ : মহিলা		

722	GPK1040591	ফটো উপলব্ধ
নাম : অৰুন কোঁৱৰ পিতাৰ নাম: চন্দ্ৰ কোঁৱৰ ঘৰ নং : ৩৬ বয়স : 63 লিঙ্গ : পুৰুষ		

# 723	GPK1040604	ফটো উপলব্ধ
নাম : কল্পনা কোঁৱৰ স্বামীৰ নাম: অৰুন কোঁৱৰ ঘৰ নং : ৩৬ বয়স : 48 লিঙ্গ : মহিলা		

724	GPK1041196	ফটো উপলব্ধ
নাম : মনোজ কোঁৱৰ পিতাৰ নাম: অৰুন কোঁৱৰ ঘৰ নং : ৩৬ বয়স : 31 লিঙ্গ : পুৰুষ		

725	GPK1040615	ফটো উপলব্ধ
নাম : নয়ন্তি ফুকন স্বামীৰ নাম: নৰপতি ফুকন ঘৰ নং : ৩৭ বয়স : 83 লিঙ্গ : মহিলা		

E 726	GPK1040626	ফটো উপলব্ধ
নাম : গকুল ফুকন পিতাৰ নাম: নৰপতি ফুকন ঘৰ নং : ৩৭ বয়স : 53 লিঙ্গ : পুৰুষ		

727	GPK1040637	ফটো উপলব্ধ
নাম : ৰিতা ফুকন স্বামীৰ নাম: গকুল ফুকন ঘৰ নং : ৩৭ বয়স : 48 লিঙ্গ : মহিলা		

728	GPK1548577	ফটো উপলব্ধ
নাম : বিৰেণ চেতিয়া অন্যান্য: ৰেখা চেতিয়া ঘৰ নং : 39 বয়স : 58 লিঙ্গ : পুৰুষ		

729	GPK1040671	ফটো উপলব্ধ
নাম : ৰেখা চেতিয়া স্বামীৰ নাম: বিৰেণ চেতিয়া ঘৰ নং : ৩৯ বয়স : 50 লিঙ্গ : মহিলা		

730	GPK0230979	ফটো উপলব্ধ
নাম : জগত ছেত্ৰী পিতাৰ নাম: প্ৰেম বাহাদুৰ ছেত্ৰী ঘৰ নং : ৪০ বয়স : 45 লিঙ্গ : পুৰুষ		

731	GPK0262154	ফটো উপলব্ধ
নাম : ৰাহুল ছেত্ৰী পিতাৰ নাম: জগত ছেত্ৰী ঘৰ নং : ৪০ বয়স : 31 লিঙ্গ : পুৰুষ		

732	GPK0231399	ফটো উপলব্ধ
নাম : কুলবাহাদুৰ ছেত্ৰী পিতাৰ নাম: জগত বাহাদুৰ ছেত্ৰী ঘৰ নং : ৪০ বয়স : 21 লিঙ্গ : পুৰুষ		

733	GPK0345041	ফটো উপলব্ধ
নাম : সুমনাথ মালাহ পিতাৰ নাম: যমুনা মালাহ ঘৰ নং : ৪১ বয়স : 31 লিঙ্গ : পুৰুষ		

# 734	GPK0122234	ফটো উপলব্ধ
নাম : হেমন্তী মালাহ স্বামীৰ নাম: মহন মালাহ ঘৰ নং : ৪১ বয়স : 28 লিঙ্গ : মহিলা		

735	QGR0047399	ফটো উপলব্ধ
নাম : দলেশ্বৰ গগৈ পিতাৰ নাম: কুমুদ গগৈ ঘৰ নং : 310 বয়স : 44 লিঙ্গ : পুৰুষ		



736	1	QGR0131227	ফটো উপলব্ধ	737	1	QGR0131235	ফটো উপলব্ধ	738	1	QGR0131243	ফটো উপলব্ধ
নাম : অবিধাণ বিকমিয়া পিতাৰ নাম: ৰাজকুমাৰ দেউৰী ঘৰ নং : ৬০ বয়স : 21 লিঙ্গ : মহিলা				নাম : অবিধাণ বিকমিয়া পিতাৰ নাম: ৰাজকুমাৰ দেউৰী ঘৰ নং : ৬০ বয়স : 21 লিঙ্গ : মহিলা				নাম : লক্ষী বৰাইক মাতৃৰ নাম: মামনি বৰাইক ঘৰ নং : ৮০ বয়স : 20 লিঙ্গ : মহিলা			
739	1	QGR0131250	ফটো উপলব্ধ	740	2	QGR0131268	ফটো উপলব্ধ	741	1	QGR0131276	ফটো উপলব্ধ
নাম : জোনমণি কুৰ্মকাৰ মাতৃৰ নাম: মামনি বৰাইক ঘৰ নং : ৮০ বয়স : 25 লিঙ্গ : মহিলা				নাম : অভিজিত ছেত্ৰী পিতাৰ নাম: কুল প্ৰসাদ ছেত্ৰী ঘৰ নং : ১১ বয়স : 18 লিঙ্গ : পুৰুষ				নাম : প্ৰতিমা দাস পিতাৰ নাম: আনন্দ দাস ঘৰ নং : ৭ বয়স : 19 লিঙ্গ : মহিলা			
742	2	QGR0131284	ফটো উপলব্ধ	743	2	QGR0131292	ফটো উপলব্ধ	744	1	QGR0131300	ফটো উপলব্ধ
নাম : উমাচৰন চেতিয়া পিতাৰ নাম: বাৰেণ চেতিয়া ঘৰ নং : ৩৯ বয়স : 18 লিঙ্গ : পুৰুষ				নাম : মানৱজ্যোতি চেতিয়া পিতাৰ নাম: বাৰেণ চেতিয়া ঘৰ নং : ১৯ বয়স : 19 লিঙ্গ : পুৰুষ				নাম : দীপশিখা দেউৰী পিতাৰ নাম: পোনানন্দ দেউৰী ঘৰ নং : ১৮ বয়স : 18 লিঙ্গ : মহিলা			
745	1	QGR0131318	ফটো উপলব্ধ	746	1	QGR0131326	ফটো উপলব্ধ	747	1	QGR0131334	ফটো উপলব্ধ
নাম : চুকজান মৃধা পিতাৰ নাম: মধু মৃধা ঘৰ নং : ৫৬ বয়স : 19 লিঙ্গ : পুৰুষ				নাম : পৰাগজ্যোতি বড়া পিতাৰ নাম: গুনিন বড়া ঘৰ নং : ৩৭ বয়স : 18 লিঙ্গ : পুৰুষ				নাম : নিমা দেবী পিতাৰ নাম: গণেশ শৰ্মা ঘৰ নং : ৯৬ বয়স : 19 লিঙ্গ : মহিলা			
748	1	QGR0131342	ফটো উপলব্ধ	749	1	QGR0131359	ফটো উপলব্ধ	750	1	QGR0131367	ফটো উপলব্ধ
নাম : লক্ষী ভূমিজ মাতৃৰ নাম: শকুন্তলা ভূমিজ ঘৰ নং : ৭৯ বয়স : 18 লিঙ্গ : মহিলা				নাম : সুনীতা লোহাৰ পিতাৰ নাম: বলো লোহাৰ ঘৰ নং : ৩ বয়স : 19 লিঙ্গ : মহিলা				নাম : প্ৰিয়ংকা দেউৰী পিতাৰ নাম: ৰাজকুমাৰ দেউৰী ঘৰ নং : ৬০ বয়স : 22 লিঙ্গ : মহিলা			
751	1	QGR0131375	ফটো উপলব্ধ	752	1	QGR0132241	ফটো উপলব্ধ	753	2	QGR0132142	ফটো উপলব্ধ
নাম : অমতা কাহাৰ পিতাৰ নাম: ৰাজেন কাহাৰ ঘৰ নং : ১৮ বয়স : 18 লিঙ্গ : পুৰুষ				নাম : হৰিপ্ৰসাদ মৃধা পিতাৰ নাম: আনন্দ মৃধা ঘৰ নং : ৫৮ বয়স : 19 লিঙ্গ : পুৰুষ				নাম : মাধুৰিকা ফকন মাতৃৰ নাম: ৰিতা ফকন ঘৰ নং : ৩৭ বয়স : 19 লিঙ্গ : মহিলা			
754	1	QGR0132118	ফটো উপলব্ধ	755	1	GPK1304161	ফটো উপলব্ধ	756	2	GPK0488551	ফটো উপলব্ধ
নাম : ৰীতা মালাহ মাতৃৰ নাম: কালি মালাহ ঘৰ নং : ৩৮ বয়স : 18 লিঙ্গ : মহিলা				নাম : হোমেন সোণোৱাল পিতাৰ নাম: ভৈৰব সোণোৱাল ভৈৰব সোণোৱাল সোণোৱাল ঘৰ নং : ২৪ বয়স : 31 লিঙ্গ : পুৰুষ				নাম : হিমা ছেত্ৰী পিতাৰ নাম: পৰশুৰাম ছেত্ৰী ঘৰ নং : ৩ বয়স : 22 লিঙ্গ : মহিলা			
757	2	GPK0262071	ফটো উপলব্ধ	758	2	GPK0260992	ফটো উপলব্ধ	759	2	QGR0090043	ফটো উপলব্ধ
নাম : সন্ধ্যাতা গগৈ মাতৃৰ নাম: প্ৰদীপা গগৈ ঘৰ নং : ৯ বয়স : 27 লিঙ্গ : মহিলা				নাম : মধুস্মিতা গগৈ মাতৃৰ নাম: পদ্মা গগৈ ঘৰ নং : ৯ বয়স : 25 লিঙ্গ : মহিলা				নাম : পূজা গোৱালা পিতাৰ নাম: ৰাজেশ গোৱালা ঘৰ নং : ২৯ বয়স : 22 লিঙ্গ : মহিলা			
760	1	MVY0477901	ফটো উপলব্ধ	761	1	HKQ2442275	ফটো উপলব্ধ	762	1	GPK0314096	ফটো উপলব্ধ
নাম : শোনাৰি ৰবিদাস পিতাৰ নাম: সঞ্জয় ৰবিদাস ঘৰ নং : ৫০ বয়স : 23 লিঙ্গ : মহিলা				নাম : জ্যোতি কাহাৰ পিতাৰ নাম: বীৰবল কাহাৰ ঘৰ নং : ২ বয়স : 35 লিঙ্গ : মহিলা				নাম : সংগীতা চাহানী পিতাৰ নাম: সুৰেশ চাহানী ঘৰ নং : ৪৫ বয়স : 27 লিঙ্গ : মহিলা			
763	1	JSV0563189	ফটো উপলব্ধ	764	2	GPK1304105	ফটো উপলব্ধ	765	2	GPK0487603	ফটো উপলব্ধ
নাম : নিকিতা কাঁহাৰ পিতাৰ নাম: চ.দেৱশৰ কাঁহাৰ ঘৰ নং : ৪ বয়স : 25 লিঙ্গ : মহিলা				নাম : মহন মালাহ পিতাৰ নাম: যমুনা মালাহ ঘৰ নং : ৪১ বয়স : 40 লিঙ্গ : পুৰুষ				নাম : সুভাষ মালাহ পিতাৰ নাম: যমুনা মালাহ ঘৰ নং : ৪১ বয়স : 25 লিঙ্গ : পুৰুষ			



766	2	QGR0000448
নাম : বাস্কা ছেত্ৰী স্বামীৰ নাম : বিক্রম ছেত্ৰী ঘৰ নং : ৫ বয়স : 31 লিঙ্গ : মহিলা		ফটো উপলব্ধ

767	2	GPK0487678
নাম : কবিতা উপাধ্যায় স্বামীৰ নাম : নিলম উপাধ্যায় ঘৰ নং : ১২ বয়স : 33 লিঙ্গ : মহিলা		ফটো উপলব্ধ

768	1	QGR0147751
নাম : প্রণব উপাধ্যায় পিতাৰ নাম : প্রদীপ উপাধ্যায় ঘৰ নং : 102ক বয়স : 18 লিঙ্গ : পুৰুষ		ফটো উপলব্ধ



769	1	QGR0168658
নাম : ৰিতুমণি দেউৰী স্বামীৰ নাম : পংকজ দেউৰী ঘৰ নং : 63ক বয়স : 29 লিঙ্গ : মহিলা		
ফটো উপলব্ধ		

770	1	QGR0168674
নাম : পংকজ দেউৰী পিতাৰ নাম : বলিন দেউৰী ঘৰ নং : 63ক বয়স : 37 লিঙ্গ : পুৰুষ		
ফটো উপলব্ধ		

771	1	QGR0173245
নাম : সঞ্জয় মূলাহ পিতাৰ নাম : শ্ৰীপ্ৰসাদ মালাহ ঘৰ নং : 8৫ বয়স : 18 লিঙ্গ : পুৰুষ		
ফটো উপলব্ধ		

772	1	QGR0173252
নাম : দীপক বৰাই অন্যান্য : কল্পনা বৰাই ঘৰ নং : ৮০ বয়স : 31 লিঙ্গ : পুৰুষ		
ফটো উপলব্ধ		

## ভোটাৰৰ সাৰাংশ

## A) ভোটাৰৰ সংখ্যা

	তালিকাৰ প্ৰকাৰ	তালিকাৰ চিনাক্তকৰণ	ভোটাৰৰ সংখ্যা							
			পুৰুষ	মহিলা	ওয় লিঙ্গ	মুঠ				
I	মূল তালিকা	মূল তালিকা	বিশেষ সংশোধন, 2026 চনৰ পূৰ্বৰ 2025 চনৰ মূল তালিকাৰ লগত থকা সংযোজন সমূহ একত্ৰিতকৰণ কৰা তালিকা।				389	346	0	735
II	যোগ তালিকা	পৰিপূৰক 1	বিশেষ সংক্ষিপ্ত সংশোধন, 2026				11	22	0	33
		পৰিপূৰক 2	অনবিচ্ছিন্ন সংশোধন 2026				3	1	0	4
			মুঠ				14	23	0	37
III	বিয়োজন তালিকা	পৰিপূৰক 1	বিশেষ সংক্ষিপ্ত সংশোধন, 2026				9	17	0	26
		পৰিপূৰক 2	অনবিচ্ছিন্ন সংশোধন 2026				0	0	0	0
			মুঠ				9	17	0	26
IV	লিংগ ক্ষেত্ৰত পৰিবৰ্তনৰ বাবে পাৰ্থক্য					0	0	0	0	
এই সংশোধনৰ পিছত ভোটাৰ তালিকাত ভোটাৰৰ মুঠ সংখ্যা (I+II-III+IV)						394	352	0	746	

## B) শুধৰনীৰ সংখ্যা

তালিকাৰ প্ৰকাৰ	তালিকাৰ চিনাক্তকৰণ	শুধৰনীৰ সংখ্যা
পৰিপূৰক 1	বিশেষ সংক্ষিপ্ত সংশোধন, 2026	185
পৰিপূৰক 2	অনবিচ্ছিন্ন সংশোধন 2026	1
	মুঠ	186

নিৰ্বাচক পঞ্জীয়ন বিষয়াৰ স্বাক্ষৰ

E-মত, S-স্থানান্তৰিত/ বাসস্থান পৰিবৰ্তন, R-প্ৰতিলিপি, M-নিখোজ, Q-অযোগ্য