



## ভোটাৰ তালিকা 2026 S03 অসম

বিধানসভা সমষ্টিৰ নম্বৰ, নাম আৰু সংৰক্ষণৰ স্থিতি : 95 - ডিমৌ (সাধাৰণ)		খণ্ড নং : 34																			
এই বিধানসভা সমষ্টিত কোন সংসদীয় সমষ্টিৰ অন্তৰ্গত তাৰ নম্বৰ, নাম আৰু সংৰক্ষণ স্থিতি : 14 - যোৰহাট (সাধাৰণ)																					
1. সংশোধনৰ বিৱৰণ																					
সংশোধনৰ বছৰ	2026	তালিকাৰ চিনাক্তকৰণ																			
ভিত্তি তাৰিখ	01-04-2026	বিশেষ সংশোধন, 2026 চনৰ পূৰ্বৰ 2025 চনৰ মূল তালিকাৰ লগত থকা সংযোজন সমূহ একত্ৰিতকৰণ কৰা তালিকা।																			
সংশোধনৰ প্ৰকাৰ	বিশেষ সংশোধন 2026																				
প্ৰকাশনৰ তাৰিখ	23-03-2026																				
2. খণ্ড আৰু ভোটগ্ৰহন কেন্দ্ৰৰ বিৱৰণ																					
খণ্ডৰ অন্তৰ্গত এলেকা সমূহৰ নম্বৰ আৰু নাম																					
1-নিতাইপুখুৰী	<table border="1" style="width: 100%; border-collapse: collapse;"> <tr> <td>মূল চহৰ/গাওঁ</td> <td>: নিতাইপুখুৰী</td> </tr> <tr> <td>ৱাৰ্ড নং</td> <td>:</td> </tr> <tr> <td>ডাকঘৰ</td> <td>: নিতাইপুখুৰী</td> </tr> <tr> <td>পুলিচ থানা</td> <td>: ডিমৌ</td> </tr> <tr> <td>ব্লক</td> <td>: ডিমৌ উন্নয়ন খণ্ড</td> </tr> <tr> <td>ৰাজহ চক্ৰ</td> <td>: ডিমৌ</td> </tr> <tr> <td>জিলা</td> <td>: শিৱসাগৰ</td> </tr> <tr> <td>পিনকোড</td> <td>: 785671</td> </tr> </table>					মূল চহৰ/গাওঁ	: নিতাইপুখুৰী	ৱাৰ্ড নং	:	ডাকঘৰ	: নিতাইপুখুৰী	পুলিচ থানা	: ডিমৌ	ব্লক	: ডিমৌ উন্নয়ন খণ্ড	ৰাজহ চক্ৰ	: ডিমৌ	জিলা	: শিৱসাগৰ	পিনকোড	: 785671
মূল চহৰ/গাওঁ	: নিতাইপুখুৰী																				
ৱাৰ্ড নং	:																				
ডাকঘৰ	: নিতাইপুখুৰী																				
পুলিচ থানা	: ডিমৌ																				
ব্লক	: ডিমৌ উন্নয়ন খণ্ড																				
ৰাজহ চক্ৰ	: ডিমৌ																				
জিলা	: শিৱসাগৰ																				
পিনকোড	: 785671																				
3. ভোটগ্ৰহন কেন্দ্ৰৰ বিৱৰণ																					
ভোটগ্ৰহন কেন্দ্ৰৰ নম্বৰ আৰু নাম :	ভোটগ্ৰহন কেন্দ্ৰৰ প্ৰকাৰ (পুৰুষ/মহিলা/সাধাৰণ)		সাধাৰণ																		
34 - ১৬০ নং নাওজান প্ৰাথমিক বিদ্যালয়	খণ্ডৰ অন্তৰ্গত সহায়ক ভোটগ্ৰহন কেন্দ্ৰৰ সংখ্যা :		0																		
ভোটগ্ৰহন কেন্দ্ৰৰ ঠিকনা :																					
160 নংনাওজান প্ৰাথমিকবিদ্যালয়, কোঠা নং ১, নিতাই পুখুৰী ডাকঘৰ-নিতাইপুখুৰী জিলা-শিৱসাগৰ পিন-৭৮৫৬৭১																					
4. ভোটাৰৰ সংখ্যা																					
আৰম্ভনি ক্ৰমিক নং	শেষ ক্ৰমিক নং	মুঠ ভোটাৰ																			
		পুৰুষ	মহিলা	৩য় লিঙ্গ	মুঠ																
1	654	319	326	0	645																

নিৰ্বাচক পঞ্জীয়ন বিষয়াৰ স্বাক্ষৰ

Nazri Naksha

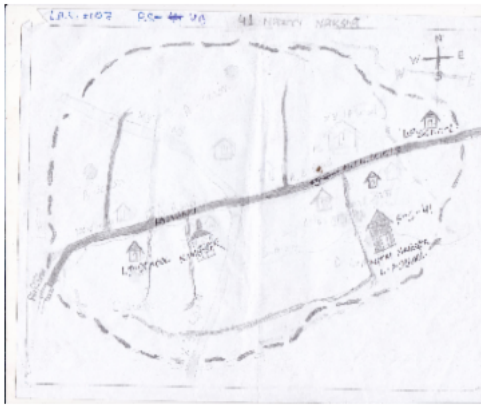

Google Map View



Polling Station Building Front View



ভোটগ্ৰহন কেন্দ্ৰৰ সন্মুখৰ দৃশ্য



Cad View

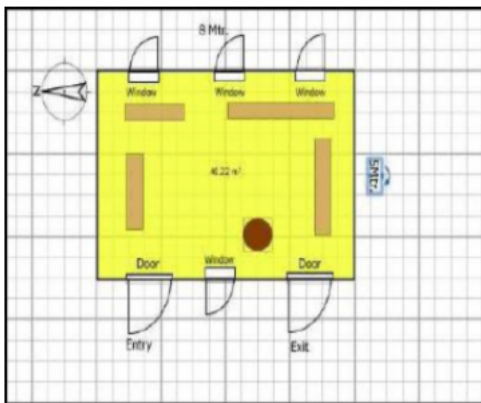

Key MAP View





1 নাম : সত্যবতী সন্দিকৈ স্বামীৰ নাম: যোগেশ্বৰ সন্দিকৈ ঘৰ নং : 1 বয়স : 81 লিঙ্গ : মহিলা	GPK3034579 ফটো উপলব্ধ	2 নাম : কল্পনা সন্দিকৈ স্বামীৰ নাম: হেমন্ত সন্দিকৈ ঘৰ নং : 1 বয়স : 52 লিঙ্গ : মহিলা	GPK3034604 ফটো উপলব্ধ	3 নাম : প্রশান্ত সন্দিকৈ পিতাৰ নাম: যোগেশ্বৰ সন্দিকৈ ঘৰ নং : 1 বয়স : 44 লিঙ্গ : পুৰুষ	GPK3034615 ফটো উপলব্ধ
4 নাম : বিজুমণি সন্দিকৈ স্বামীৰ নাম: সুশীল সন্দিকৈ ঘৰ নং : 2 বয়স : 47 লিঙ্গ : মহিলা	GPK3034671 ফটো উপলব্ধ	5 নাম : অঞ্জলী সন্দিকৈ স্বামীৰ নাম: জয়ন্ত সন্দিকৈ ঘৰ নং : 2 বয়স : 45 লিঙ্গ : মহিলা	GPK3034660 ফটো উপলব্ধ	6 নাম : দিগন্ত সন্দিকৈ পিতাৰ নাম: দেবেশ্বৰ সন্দিকৈ ঘৰ নং : 2 বয়স : 43 লিঙ্গ : পুৰুষ	GPK3034682 ফটো উপলব্ধ
7 নাম : তনয় সন্দিকৈ পিতাৰ নাম: সুশীল সন্দিকৈ ঘৰ নং : 02 বয়স : 25 লিঙ্গ : পুৰুষ	GPK0155275 ফটো উপলব্ধ	8 নাম : গীতাত্মী বৰগোহাঁই সন্দিকৈ স্বামীৰ নাম: দিগন্ত সন্দিকৈ ঘৰ নং : 02 বয়স : 25 লিঙ্গ : মহিলা	QGR0081125 ফটো উপলব্ধ	9 নাম : গৌতম সন্দিকৈ পিতাৰ নাম: সুশীল সন্দিকৈ ঘৰ নং : 2 বয়স : 24 লিঙ্গ : পুৰুষ	GPK0466003 ফটো উপলব্ধ
10 নাম : বিজুমণি সন্দিকৈ মাতৃৰ নাম: অঞ্জলি সন্দিকৈ ঘৰ নং : 2 বয়স : 21 লিঙ্গ : মহিলা	GPK1547470 ফটো উপলব্ধ	11 নাম : সুশীল সন্দিকৈ পিতাৰ নাম: দেবেশ্বৰ সন্দিকৈ ঘৰ নং : 2 খ বয়স : 51 লিঙ্গ : পুৰুষ	GPK3034659 ফটো উপলব্ধ	12 নাম : ভবেন চাংমাই পিতাৰ নাম: জীৱ চাংমাই ঘৰ নং : 3 বয়স : 55 লিঙ্গ : পুৰুষ	GPK3034693 ফটো উপলব্ধ
13 নাম : স্বৰ্ণ চাংমাই স্বামীৰ নাম: ভবেন চাংমাই ঘৰ নং : 3 বয়স : 54 লিঙ্গ : মহিলা	GPK3034706 ফটো উপলব্ধ	14 নাম : নয়নদীপ চাংমাই পিতাৰ নাম: ভবেন চাংমাই ঘৰ নং : 3 বয়স : 28 লিঙ্গ : পুৰুষ	GPK0061218 ফটো উপলব্ধ	15 নাম : পৰশমণি চাংমাই পিতাৰ নাম: ভবেন চাংমাই ঘৰ নং : 3 বয়স : 26 লিঙ্গ : পুৰুষ	GPK0205385 ফটো উপলব্ধ
16 নাম : মধুসূতা চাংমাই পিতাৰ নাম: ভবেন চাংমাই ঘৰ নং : 3 বয়স : 22 লিঙ্গ : মহিলা	GPK0487942 ফটো উপলব্ধ	17 নাম : ভৰত চাংমাই পিতাৰ নাম: থানুৰাম চাংমাই ঘৰ নং : 5 বয়স : 73 লিঙ্গ : পুৰুষ	GPK3034717 ফটো উপলব্ধ	18 নাম : অৰুণা চাংমাই স্বামীৰ নাম: ভৰত চাংমাই ঘৰ নং : 5 বয়স : 64 লিঙ্গ : মহিলা	GPK3034728 ফটো উপলব্ধ
19 নাম : ক্ষিৰোদ চাংমাই পিতাৰ নাম: ভৰত চন্দ্ৰ চাংমাই ঘৰ নং : 5 বয়স : 42 লিঙ্গ : পুৰুষ	GPK3034739 ফটো উপলব্ধ	20 নাম : শিখামনি চাংমাই স্বামীৰ নাম: ক্ষিৰোদ চাংমাই ঘৰ নং : 5 বয়স : 35 লিঙ্গ : মহিলা	GPK3040402 ফটো উপলব্ধ	21 নাম : ৰাখীমনি চাংমাই পিতাৰ নাম: ক্ষিৰোদ চাংমাই ঘৰ নং : 5 বয়স : 20 লিঙ্গ : মহিলা	QGR0033654 ফটো উপলব্ধ
22 নাম : পূৰ্ণ চাংমাই পিতাৰ নাম: ইন্দ্ৰেশ্বৰ চাংমাই ঘৰ নং : 6 বয়স : 45 লিঙ্গ : পুৰুষ	GPK3034751 ফটো উপলব্ধ	23 নাম : ৰূপা গগৈ চাংমাই স্বামীৰ নাম: শ্ৰী পূৰ্ণকান্ত চাংমাই ঘৰ নং : 6 বয়স : 43 লিঙ্গ : মহিলা	GPK3034762 ফটো উপলব্ধ	24 নাম : ডিম্পল চাংমাই পিতাৰ নাম: পূৰ্ণ চাংমাই ঘৰ নং : 6 বয়স : 23 লিঙ্গ : পুৰুষ	GPK0385328 ফটো উপলব্ধ
25 নাম : দীপজ্যোতি চাংমাই মাতৃৰ নাম: ৰূপা গগৈ চাংমাই ঘৰ নং : 6 বয়স : 19 লিঙ্গ : পুৰুষ	QGR0085233 ফটো উপলব্ধ	26 নাম : মহেন্দ্ৰ চাংমাই পিতাৰ নাম: থানুৰাম চাংমাই ঘৰ নং : 9 বয়স : 60 লিঙ্গ : পুৰুষ	GPK3034784 ফটো উপলব্ধ	27 নাম : দেবেন চাংমাই পিতাৰ নাম: থানুৰাম চাংমাই ঘৰ নং : 9 বয়স : 58 লিঙ্গ : পুৰুষ	GPK3034795 ফটো উপলব্ধ
28 নাম : তুত চাংমাই স্বামীৰ নাম: মহেন্দ্ৰ চাংমাই ঘৰ নং : 9 বয়স : 48 লিঙ্গ : মহিলা	GPK3034819 ফটো উপলব্ধ	29 নাম : প্ৰতিভা চাংমাই মাতৃৰ নাম: টুট চাংমাই ঘৰ নং : 7 বয়স : 19 লিঙ্গ : মহিলা	QGR0085274 ফটো উপলব্ধ	30 নাম : বিণা চাংমাই স্বামীৰ নাম: সুখেশ্বৰ চাংমাই ঘৰ নং : 9 ক বয়স : 57 লিঙ্গ : মহিলা	GPK3034808 ফটো উপলব্ধ



31 নাম : লিলি চাংমাই স্বামীৰ নাম: অখিল চাংমাই ঘৰ নং : ৮ বয়স : 71 লিঙ্গ : মহিলা	GPK3034831 ফটো উপলব্ধ	32 নাম : যামিনী চাংমাই পিতাৰ নাম: অখিল চাংমাই ঘৰ নং : ৮ বয়স : 53 লিঙ্গ : পুৰুষ	GPK3034842 ফটো উপলব্ধ	33 নাম : কামিনী চাংমাই পিতাৰ নাম: অখিল চাংমাই ঘৰ নং : ৮ বয়স : 51 লিঙ্গ : পুৰুষ	GPK3034853 ফটো উপলব্ধ
34 নাম : অৰনিমা চাংমাই স্বামীৰ নাম: যামিনী চাংমাই ঘৰ নং : ৮ বয়স : 44 লিঙ্গ : মহিলা	GPK3034864 ফটো উপলব্ধ	35 নাম : কাকলি চাংমাই পিতাৰ নাম: কামিনী চাংমাই ঘৰ নং : ৮ বয়স : 36 লিঙ্গ : মহিলা	GPK3034875 ফটো উপলব্ধ	36 নাম : মৌচম চাংমাই পিতাৰ নাম: যামিনী চাংমাই ঘৰ নং : 8 বয়স : 20 লিঙ্গ : পুৰুষ	QGR0069864 ফটো উপলব্ধ
37 নাম : গীতু সন্দিকৈ স্বামীৰ নাম: হেমন্ত সন্দিকৈ ঘৰ নং : ৯ বয়স : 58 লিঙ্গ : মহিলা	GPK3034897 ফটো উপলব্ধ	38 নাম : হেমন্ত সন্দিকৈ পিতাৰ নাম: পূৰ্ণকান্ত সন্দিকৈ ঘৰ নং : ৯ বয়স : 54 লিঙ্গ : পুৰুষ	GPK3034886 ফটো উপলব্ধ	39 নাম : বিদ্বান সন্দিকৈ পিতাৰ নাম: হেমন্ত সন্দিকৈ ঘৰ নং : ৯ বয়স : 27 লিঙ্গ : পুৰুষ	GPK0252676 ফটো উপলব্ধ
40 নাম : দৌলত সন্দিকৈ পিতাৰ নাম: হেমন্ত সন্দিকৈ ঘৰ নং : ০৯ বয়স : 24 লিঙ্গ : পুৰুষ	GPK0358804 ফটো উপলব্ধ	41 নাম : মিন সন্দিকৈ স্বামীৰ নাম: পূৰ্ণকান্ত সন্দিকৈ ঘৰ নং : ১০ বয়স : 70 লিঙ্গ : মহিলা	GPK3034922 ফটো উপলব্ধ	42 নাম : লোকেন সন্দিকৈ পিতাৰ নাম: পূৰ্ণকান্ত সন্দিকৈ ঘৰ নং : ১০ বয়স : 54 লিঙ্গ : পুৰুষ	GPK3034933 ফটো উপলব্ধ
43 নাম : ৰূপামনি সন্দিকৈ স্বামীৰ নাম: লোকেন সন্দিকৈ ঘৰ নং : ১০ বয়স : 48 লিঙ্গ : মহিলা	GPK3034966 ফটো উপলব্ধ	44 নাম : জোনমনি সন্দিকৈ স্বামীৰ নাম: গনেশ সন্দিকৈ ঘৰ নং : ১০ বয়স : 38 লিঙ্গ : মহিলা	GPK3040413 ফটো উপলব্ধ	#2 45 নাম : গীতা কোঁৱৰ স্বামীৰ নাম: মোহন সন্দিকৈ ঘৰ নং : ১০ বয়স : 36 লিঙ্গ : মহিলা	GPK3034999 ফটো উপলব্ধ
46 নাম : মানসী সন্দিকৈ পিতাৰ নাম: লোকেন সন্দিকৈ ঘৰ নং : ১০ বয়স : 22 লিঙ্গ : মহিলা	GPK0487975 ফটো উপলব্ধ	47 নাম : গনেশ সন্দিকৈ পিতাৰ নাম: পূৰ্ণকান্ত সন্দিকৈ ঘৰ নং : ১০ বয়স : 53 লিঙ্গ : পুৰুষ	GPK3034944 ফটো উপলব্ধ	48 নাম : মোহন সন্দিকৈ পিতাৰ নাম: পূৰ্ণকান্ত সন্দিকৈ ঘৰ নং : ১০ বয়স : 49 লিঙ্গ : পুৰুষ	GPK3034955 ফটো উপলব্ধ
49 নাম : অমিয়া সন্দিকৈ স্বামীৰ নাম: কনক সন্দিকৈ ঘৰ নং : ১১ বয়স : 74 লিঙ্গ : মহিলা	GPK3035016 ফটো উপলব্ধ	50 নাম : সুনীল সন্দিকৈ পিতাৰ নাম: কনক সন্দিকৈ ঘৰ নং : ১১ বয়স : 54 লিঙ্গ : পুৰুষ	GPK3035027 ফটো উপলব্ধ	51 নাম : জোনালী সন্দিকৈ পিতাৰ নাম: কনক সন্দিকৈ ঘৰ নং : ১১ বয়স : 50 লিঙ্গ : মহিলা	GPK3035049 ফটো উপলব্ধ
52 নাম : জগদীশ সন্দিকৈ পিতাৰ নাম: কনক সন্দিকৈ ঘৰ নং : ১১ বয়স : 48 লিঙ্গ : পুৰুষ	GPK3035038 ফটো উপলব্ধ	53 নাম : জ্যোতিষ সন্দিকৈ পিতাৰ নাম: কনক চন্দ্ৰ সন্দিকৈ ঘৰ নং : ১১ বয়স : 46 লিঙ্গ : পুৰুষ	GPK3035061 ফটো উপলব্ধ	54 নাম : মৰমী সন্দিকৈ স্বামীৰ নাম: সুনীল সন্দিকৈ ঘৰ নং : ১১ বয়স : 45 লিঙ্গ : মহিলা	GPK3035050 ফটো উপলব্ধ
55 নাম : মুনালী সন্দিকৈ স্বামীৰ নাম: জ্যোতিষ সন্দিকৈ ঘৰ নং : ১১ বয়স : 37 লিঙ্গ : মহিলা	GPK3035072 ফটো উপলব্ধ	56 নাম : নয়নমনি সন্দিকৈ স্বামীৰ নাম: জগদীশ সন্দিকৈ ঘৰ নং : ১১ বয়স : 35 লিঙ্গ : মহিলা	GPK3035083 ফটো উপলব্ধ	57 নাম : শ্যামলীমা সন্দিকৈ পিতাৰ নাম: চুনিল সন্দিকৈ ঘৰ নং : 11 বয়স : 21 লিঙ্গ : মহিলা	GPK1547520 ফটো উপলব্ধ
58 নাম : হিৰেন সন্দিকৈ পিতাৰ নাম: নন্দেশ্বৰ সন্দিকৈ ঘৰ নং : ১২ বয়স : 69 লিঙ্গ : পুৰুষ	GPK3035094 ফটো উপলব্ধ	59 নাম : ৰেন সন্দিকৈ স্বামীৰ নাম: হিৰেন সন্দিকৈ ঘৰ নং : ১২ বয়স : 59 লিঙ্গ : মহিলা	GPK3035107 ফটো উপলব্ধ	60 নাম : লোহিত সন্দিকৈ পিতাৰ নাম: নন্দেশ্বৰ সন্দিকৈ ঘৰ নং : ১৩ বয়স : 63 লিঙ্গ : পুৰুষ	GPK3035118 ফটো উপলব্ধ



61 নাম : জীবন সন্দিকৈ পিতাৰ নাম: নন্দেশ্বৰ সন্দিকৈ ঘৰ নং : ১৩ বয়স : 50 লিঙ্গ : পুৰুষ	GPK3035129 ফটো উপলব্ধ	62 নাম : দিলিপ সন্দিকৈ পিতাৰ নাম: নন্দেশ্বৰ সন্দিকৈ ঘৰ নং : ১৪ বয়স : 54 লিঙ্গ : পুৰুষ	GPK3035141 ফটো উপলব্ধ	63 নাম : মিতালী সন্দিকৈ স্বামীৰ নাম: দিলীপ সন্দিকৈ ঘৰ নং : ১৪ বয়স : 47 লিঙ্গ : মহিলা	GPK3035152 ফটো উপলব্ধ
64 নাম : নেত্র সন্দিকৈ স্বামীৰ নাম: সুখেশ্বৰ সন্দিকৈ ঘৰ নং : ১৫ বয়স : 65 লিঙ্গ : মহিলা	GPK3035174 ফটো উপলব্ধ	65 নাম : মুহিনী সন্দিকৈ পিতাৰ নাম: সুখেশ্বৰ সন্দিকৈ ঘৰ নং : ১৫ বয়স : 40 লিঙ্গ : পুৰুষ	GPK3035185 ফটো উপলব্ধ	66 নাম : উপেন সন্দিকৈ পিতাৰ নাম: সুখেশ্বৰ সন্দিকৈ ঘৰ নং : ১৫ বয়স : 38 লিঙ্গ : পুৰুষ	GPK3035196 ফটো উপলব্ধ
67 নাম : অনিমা বৰগোহাঁই সন্দিকৈ স্বামীৰ নাম: মোহিনী মোহন সন্দিকৈ ঘৰ নং : ১৫ বয়স : 33 লিঙ্গ : মহিলা	GPK0080655 ফটো উপলব্ধ	68 নাম : লক্ষী পাৰল সন্দিকৈ স্বামীৰ নাম: উপেন সন্দিকৈ ঘৰ নং : ১৫ বয়স : 32 লিঙ্গ : মহিলা	GPK0080630 ফটো উপলব্ধ	R2 69 নাম : কৌশিক কৃষ্ণদত্ত পিতাৰ নাম: পৰমদত্ত ঘৰ নং : 15 বয়স : 19 লিঙ্গ : পুৰুষ	QGR0110031 ফটো উপলব্ধ
70 নাম : দীপেন সন্দিকৈ পিতাৰ নাম: সুখেশ্বৰ সন্দিকৈ ঘৰ নং : ১৬ বয়স : 48 লিঙ্গ : পুৰুষ	GPK3035209 ফটো উপলব্ধ	71 নাম : পবিতা সন্দিকৈ স্বামীৰ নাম: দীপেন সন্দিকৈ ঘৰ নং : ১৬ বয়স : 42 লিঙ্গ : মহিলা	GPK3035210 ফটো উপলব্ধ	72 নাম : ত্ৰিবেণী সন্দিকৈ পিতাৰ নাম: দীপেন সন্দিকৈ ঘৰ নং : ১৬ বয়স : 22 লিঙ্গ : মহিলা	GPK0487769 ফটো উপলব্ধ
73 নাম : বৈকুণ্ঠ সন্দিকৈ পিতাৰ নাম: সোণেশ্বৰ সন্দিকৈ ঘৰ নং : ১৭ বয়স : 58 লিঙ্গ : পুৰুষ	GPK3035221 ফটো উপলব্ধ	74 নাম : গকুল সন্দিকৈ পিতাৰ নাম: সোণেশ্বৰ সন্দিকৈ ঘৰ নং : ১৮ বয়স : 60 লিঙ্গ : পুৰুষ	GPK3035232 ফটো উপলব্ধ	#2 75 নাম : নিভা সন্দিকৈ স্বামীৰ নাম: গকুল সন্দিকৈ ঘৰ নং : ১৮ বয়স : 55 লিঙ্গ : মহিলা	GPK3035243 ফটো উপলব্ধ
76 নাম : দীপ সন্দিকৈ পিতাৰ নাম: গকুল সন্দিকৈ ঘৰ নং : 18 বয়স : 19 লিঙ্গ : পুৰুষ	QGR0083998 ফটো উপলব্ধ	77 নাম : স্বৰ্ণলতা সন্দিকৈ স্বামীৰ নাম: সোণেশ্বৰ সন্দিকৈ ঘৰ নং : ১৯ বয়স : 85 লিঙ্গ : মহিলা	GPK3035254 ফটো উপলব্ধ	78 নাম : মনোমোহন সন্দিকৈ পিতাৰ নাম: সোণেশ্বৰ সন্দিকৈ ঘৰ নং : ১৯ বয়স : 55 লিঙ্গ : পুৰুষ	GPK3035265 ফটো উপলব্ধ
79 নাম : পল্লবী সন্দিকৈ স্বামীৰ নাম: মনমোহন সন্দিকৈ ঘৰ নং : ১৯ বয়স : 41 লিঙ্গ : মহিলা	GPK3035276 ফটো উপলব্ধ	80 নাম : বাস্তৱ সন্দিকৈ পিতাৰ নাম: মনোমোহন সন্দিকৈ ঘৰ নং : 19 বয়স : 21 লিঙ্গ : পুৰুষ	GPK1570399 ফটো উপলব্ধ	E 81 নাম : চন্দ্ৰপ্ৰভা সন্দিকৈ স্বামীৰ নাম: লীলাৰাম সন্দিকৈ ঘৰ নং : ২০ বয়স : 81 লিঙ্গ : মহিলা	GPK3035298 ফটো উপলব্ধ
82 নাম : বাজু সন্দিকৈ পিতাৰ নাম: লীলাৰাম সন্দিকৈ ঘৰ নং : ২০ বয়স : 57 লিঙ্গ : মহিলা	GPK3035301 ফটো উপলব্ধ	83 নাম : কিৰণ সন্দিকৈ পিতাৰ নাম: লীলাৰাম সন্দিকৈ ঘৰ নং : ২০ বয়স : 57 লিঙ্গ : পুৰুষ	GPK3035312 ফটো উপলব্ধ	84 নাম : চেনীমাই সন্দিকৈ স্বামীৰ নাম: কিৰণ সন্দিকৈ ঘৰ নং : ২০ বয়স : 52 লিঙ্গ : মহিলা	GPK3035323 ফটো উপলব্ধ
85 নাম : মুনীন সন্দিকৈ পিতাৰ নাম: লীলাৰাম সন্দিকৈ ঘৰ নং : ২০ বয়স : 48 লিঙ্গ : পুৰুষ	GPK3035345 ফটো উপলব্ধ	86 নাম : অসীম সন্দিকৈ পিতাৰ নাম: হোমেন সন্দিকৈ ঘৰ নং : ২০ বয়স : 28 লিঙ্গ : পুৰুষ	GPK0206698 ফটো উপলব্ধ	87 নাম : বিবেক সন্দিকৈ পিতাৰ নাম: কিৰণ সন্দিকৈ ঘৰ নং : ২০ বয়স : 27 লিঙ্গ : পুৰুষ	GPK0205344 ফটো উপলব্ধ
88 নাম : পাম্মী সন্দিকৈ পিতাৰ নাম: কিৰণ সন্দিকৈ ঘৰ নং : ২০ বয়স : 24 লিঙ্গ : মহিলা	GPK0385344 ফটো উপলব্ধ	89 নাম : সদানন্দ সন্দিকৈ পিতাৰ নাম: গোবিন্দ সন্দিকৈ ঘৰ নং : ২১ বয়স : 70 লিঙ্গ : পুৰুষ	GPK3035356 ফটো উপলব্ধ	90 নাম : মীনা সন্দিকৈ স্বামীৰ নাম: সদানন্দ সন্দিকৈ ঘৰ নং : ২১ বয়স : 55 লিঙ্গ : মহিলা	GPK3035367 ফটো উপলব্ধ



91 নাম : প্রণৱ সন্দিকৈ পিতাৰ নাম: সदानन्द सन्धिकै ঘৰ নং : ২২ বয়স : 38 লিঙ্গ : পুৰুষ	GPK3035378 ফটো উপলব্ধ	92 নাম : দীপশিখা চেতিয়া স্বামীৰ নাম: প্রণৱ সন্দিকৈ ঘৰ নং : 21 বয়স : 31 লিঙ্গ : মহিলা	GPK1570407 ফটো উপলব্ধ	93 নাম : মদন সন্দিকৈ পিতাৰ নাম: ফণীধৰ সন্দিকৈ ঘৰ নং : ২২ বয়স : 70 লিঙ্গ : পুৰুষ	GPK3035390 ফটো উপলব্ধ
94 নাম : অনিমা সন্দিকৈ স্বামীৰ নাম: মদন সন্দিকৈ ঘৰ নং : ২২ বয়স : 60 লিঙ্গ : মহিলা	GPK3035403 ফটো উপলব্ধ	95 নাম : চয়নিকা গগৈ স্বামীৰ নাম: ভবেন্দ্ৰ সন্দিকৈ ঘৰ নং : ২২ বয়স : 37 লিঙ্গ : মহিলা	GPK0485375 ফটো উপলব্ধ	96 নাম : ভবেন্দ্ৰ সন্দিকৈ পিতাৰ নাম: মদন সন্দিকৈ ঘৰ নং : ২২ বয়স : 35 লিঙ্গ : পুৰুষ	GPK3035414 ফটো উপলব্ধ
97 নাম : যোগেন সন্দিকৈ পিতাৰ নাম: মদন সন্দিকৈ ঘৰ নং : ২২ বয়স : 28 লিঙ্গ : পুৰুষ	GPK0211037 ফটো উপলব্ধ	98 নাম : তৰালি সন্দিকৈ পিতাৰ নাম: মদন সন্দিকৈ ঘৰ নং : ২২ বয়স : 25 লিঙ্গ : মহিলা	GPK0155242 ফটো উপলব্ধ	# 99 নাম : জয়ৰাম সন্দিকৈ পিতাৰ নাম: মোহন সন্দিকৈ ঘৰ নং : ২৩ বয়স : 69 লিঙ্গ : পুৰুষ	GPK3035425 ফটো উপলব্ধ
100 নাম : বীনা সন্দিকৈ স্বামীৰ নাম: জয়ৰাম সন্দিকৈ ঘৰ নং : ২৩ বয়স : 55 লিঙ্গ : মহিলা	GPK3035436 ফটো উপলব্ধ	# 101 নাম : নিত্যা নন্দ সন্দিকৈ পিতাৰ নাম: জয়ৰাম সন্দিকৈ ঘৰ নং : ২৩ বয়স : 36 লিঙ্গ : পুৰুষ	GPK3035458 ফটো উপলব্ধ	102 নাম : বিনয় ভূষণ সন্দিকৈ পিতাৰ নাম: জয়ৰাম সন্দিকৈ ঘৰ নং : ২৩ বয়স : 38 লিঙ্গ : পুৰুষ	GPK3035447 ফটো উপলব্ধ
103 নাম : পলী সন্দিকৈ স্বামীৰ নাম: নিত্যানন্দ সন্দিকৈ ঘৰ নং : ২৩ বয়স : 37 লিঙ্গ : মহিলা	GPK1310005 ফটো উপলব্ধ	104 নাম : বৰ্বিতা চতীয়া সন্দিকৈ স্বামীৰ নাম: বিনয় ভূষণ সন্দিকৈ ঘৰ নং : ২৩ বয়স : 30 লিঙ্গ : মহিলা	GPK0174201 ফটো উপলব্ধ	105 নাম : পূৰ্ণিমা চিত্ৰকৰ স্বামীৰ নাম: নিত্ৰাকমল সন্দিকৈ ঘৰ নং : 23 বয়স : 29 লিঙ্গ : মহিলা	GPK1547512 ফটো উপলব্ধ
106 নাম : নেত্ৰকমল সন্দিকৈ পিতাৰ নাম: জয়ৰাম সন্দিকৈ ঘৰ নং : ২৩ বয়স : 29 লিঙ্গ : পুৰুষ	GPK0212886 ফটো উপলব্ধ	107 নাম : তুষেশ্বৰ সন্দিকৈ পিতাৰ নাম: মোহন সন্দিকৈ ঘৰ নং : ২৪ বয়স : 73 লিঙ্গ : পুৰুষ	GPK3035469 ফটো উপলব্ধ	108 নাম : তনুশ্যাম সন্দিকৈ পিতাৰ নাম: তুষেশ্বৰ সন্দিকৈ ঘৰ নং : ২৪ বয়স : 47 লিঙ্গ : পুৰুষ	GPK3035481 ফটো উপলব্ধ
109 নাম : ঘনশ্যাম সন্দিকৈ পিতাৰ নাম: তুষেশ্বৰ সন্দিকৈ ঘৰ নং : ২৪ বয়স : 43 লিঙ্গ : পুৰুষ	GPK3035492 ফটো উপলব্ধ	110 নাম : ৰুণ্মী চাংমাই স্বামীৰ নাম: ঘনশ্যাম সন্দিকৈ ঘৰ নং : ২৪ বয়স : 35 লিঙ্গ : মহিলা	GPK0189530 ফটো উপলব্ধ	111 নাম : পল্লৱী বৰগোহাঁই স্বামীৰ নাম: তনুশ্যাম সন্দিকৈ ঘৰ নং : ২৪ বয়স : 33 লিঙ্গ : মহিলা	QGR0030890 ফটো উপলব্ধ
112 নাম : বিশ্বনাথ সন্দিকৈ পিতাৰ নাম: দিব্যকান্ত সন্দিকৈ ঘৰ নং : ২৫ বয়স : 75 লিঙ্গ : পুৰুষ	GPK3035505 ফটো উপলব্ধ	113 নাম : সোনটি সন্দিকৈ স্বামীৰ নাম: বিশ্ব সন্দিকৈ ঘৰ নং : ২৫ বয়স : 75 লিঙ্গ : মহিলা	GPK3035516 ফটো উপলব্ধ	114 নাম : পুলিন সন্দিকৈ পিতাৰ নাম: বিশ্ব সন্দিকৈ ঘৰ নং : ২৫ বয়স : 47 লিঙ্গ : পুৰুষ	GPK3035527 ফটো উপলব্ধ
115 নাম : ৰশ্মি সন্দিকৈ চাংমাই স্বামীৰ নাম: পুলিন সন্দিকৈ ঘৰ নং : ২৫ বয়স : 36 লিঙ্গ : মহিলা	GPK0215939 ফটো উপলব্ধ	116 নাম : তুলমনি সন্দিকৈ স্বামীৰ নাম: দয়ানন্দ সন্দিকৈ ঘৰ নং : ২৬ বয়স : 50 লিঙ্গ : মহিলা	GPK3035538 ফটো উপলব্ধ	117 নাম : বেনধৰ সন্দিকৈ পিতাৰ নাম: ফণীধৰ সন্দিকৈ ঘৰ নং : ২৭ বয়স : 58 লিঙ্গ : পুৰুষ	GPK3035607 ফটো উপলব্ধ
118 নাম : ৰঞ্জ সন্দিকৈ স্বামীৰ নাম: ত্ৰৈলোক্য সন্দিকৈ ঘৰ নং : ২৭ বয়স : 54 লিঙ্গ : মহিলা	GPK3035583 ফটো উপলব্ধ	119 নাম : নিজৰা সন্দিকৈ স্বামীৰ নাম: বেনুধৰ সন্দিকৈ ঘৰ নং : ২৭ বয়স : 53 লিঙ্গ : মহিলা	GPK3035550 ফটো উপলব্ধ	120 নাম : ত্ৰৈলোক্য সন্দিকৈ পিতাৰ নাম: ফণীধৰ সন্দিকৈ ঘৰ নং : ২৭ বয়স : 51 লিঙ্গ : পুৰুষ	GPK3035561 ফটো উপলব্ধ



121	GPK3035572	ফটো উপলব্ধ	122	GPK3035594	ফটো উপলব্ধ	123	GPK1310049	ফটো উপলব্ধ
নাম : প্ৰনব সন্দিকৈ পিতাৰ নাম: ফণীধৰ সন্দিকৈ ঘৰ নং : ২৭ বয়স : 50 লিঙ্গ : পুৰুষ			নাম : বশিষ্ঠ সন্দিকৈ স্বামীৰ নাম: প্ৰণব সন্দিকৈ ঘৰ নং : ২৭ বয়স : 43 লিঙ্গ : মহিলা			নাম : চয়নিকা সন্দিকৈ পিতাৰ নাম: বেনুধৰ সন্দিকৈ ঘৰ নং : ২৭ বয়স : 30 লিঙ্গ : মহিলা		
124	GPK0189951	ফটো উপলব্ধ	125	GPK0492629	ফটো উপলব্ধ	126	GPK3035629	ফটো উপলব্ধ
নাম : মুন সন্দিকৈ পিতাৰ নাম: এলোক্য সন্দিকৈ ঘৰ নং : ২৭ বয়স : 25 লিঙ্গ : পুৰুষ			নাম : কুকিল সন্দিকৈ পিতাৰ নাম: এলোক্য সন্দিকৈ ঘৰ নং : ২৭ বয়স : 22 লিঙ্গ : পুৰুষ			নাম : তীৰ্থ বুঢ়াগোহাঁই পিতাৰ নাম: দুলন বুঢ়াগোহাঁই ঘৰ নং : ২৮ বয়স : 52 লিঙ্গ : পুৰুষ		
127	GPK3035641	ফটো উপলব্ধ	128	QGR0006874	ফটো উপলব্ধ	129	GPK3035663	ফটো উপলব্ধ
নাম : মিতালী বুঢ়াগোহাঁই স্বামীৰ নাম: তীৰ্থ বুঢ়াগোহাঁই ঘৰ নং : ২৮ বয়স : 44 লিঙ্গ : মহিলা			নাম : ৰাজ কিশোৰ বুঢ়াগোহাঁই পিতাৰ নাম: তীৰ্থ নাথ বুঢ়াগোহাঁই ঘৰ নং : 28 বয়স : 21 লিঙ্গ : পুৰুষ			নাম : ভুবন বুঢ়াগোহাঁই পিতাৰ নাম: যোগেশ্বৰ বুঢ়াগোহাঁই ঘৰ নং : ২৯ বয়স : 65 লিঙ্গ : পুৰুষ		
130	GPK3035685	ফটো উপলব্ধ	131	GPK1310118	ফটো উপলব্ধ	132	GPK0358499	ফটো উপলব্ধ
নাম : শৰত বুঢ়াগোহাঁই পিতাৰ নাম: ভুবন বুঢ়াগোহাঁই ঘৰ নং : ২৯ বয়স : 36 লিঙ্গ : পুৰুষ			নাম : গীতাজলী মেচ বুঢ়াগোহাঁই স্বামীৰ নাম: শৰত বুঢ়াগোহাঁই ঘৰ নং : ২৯ বয়স : 31 লিঙ্গ : মহিলা			নাম : নবীন বুঢ়াগোহাঁই পিতাৰ নাম: ভুবন বুঢ়াগোহাঁই ঘৰ নং : ২৯ বয়স : 24 লিঙ্গ : পুৰুষ		
133	GPK3035709	ফটো উপলব্ধ	134	GPK3035721	ফটো উপলব্ধ	135	GPK3035743	ফটো উপলব্ধ
নাম : স্বপ্না চাংমাই স্বামীৰ নাম: উমা চাংমাই ঘৰ নং : ৩০ বয়স : 56 লিঙ্গ : মহিলা			নাম : প্ৰণব চাংমাই পিতাৰ নাম: উমা চাংমাই ঘৰ নং : ৩০ বয়স : 40 লিঙ্গ : পুৰুষ			নাম : বৰ্ণালী চাংমাই স্বামীৰ নাম: প্ৰনব চাংমাই ঘৰ নং : ৩০ বয়স : 35 লিঙ্গ : মহিলা		
136	GPK3035754	ফটো উপলব্ধ	137	GPK3035765	ফটো উপলব্ধ	# 138	GPK3035776	ফটো উপলব্ধ
নাম : অৰুন চাংমাই পিতাৰ নাম: তুলসী চাংমাই ঘৰ নং : ৩১ বয়স : 61 লিঙ্গ : পুৰুষ			নাম : জ্যোতি চাংমাই স্বামীৰ নাম: অৰুন চাংমাই ঘৰ নং : ৩১ বয়স : 58 লিঙ্গ : মহিলা			নাম : কনক জ্যোতি চাংমাই পিতাৰ নাম: তুলসী চাংমাই ঘৰ নং : ৩১ বয়স : 55 লিঙ্গ : পুৰুষ		
# 139	GPK3035787	ফটো উপলব্ধ	140	QGR0019224	ফটো উপলব্ধ	141	GPK3035812	ফটো উপলব্ধ
নাম : নিভা চাংমাই স্বামীৰ নাম: কনক চাংমাই ঘৰ নং : ৩১ বয়স : 43 লিঙ্গ : মহিলা			নাম : লিমাৰিকা চাংমাই পিতাৰ নাম: কনকজ্যোতি চাংমাই ঘৰ নং : 31 বয়স : 20 লিঙ্গ : মহিলা			নাম : মনোজ সন্দিকৈ পিতাৰ নাম: লীলাৰাম সন্দিকৈ ঘৰ নং : ৩২ বয়স : 54 লিঙ্গ : পুৰুষ		
142	GPK3035823	ফটো উপলব্ধ	143	GPK1309973	ফটো উপলব্ধ	144	GPK3035845	ফটো উপলব্ধ
নাম : দয়াৰাম সন্দিকৈ পিতাৰ নাম: লীলাৰাম সন্দিকৈ ঘৰ নং : ৩২ বয়স : 50 লিঙ্গ : পুৰুষ			নাম : পলি সন্দিকৈ গগৈ স্বামীৰ নাম: দয়াৰাম সন্দিকৈ ঘৰ নং : ৩২ বয়স : 46 লিঙ্গ : মহিলা			নাম : সুবৰ্ণ সন্দিকৈ পিতাৰ নাম: লীলাৰাম সন্দিকৈ ঘৰ নং : ৩২ বয়স : 42 লিঙ্গ : মহিলা		
145	GPK3035878	ফটো উপলব্ধ	146	GPK3035890	ফটো উপলব্ধ	147	GPK3035903	ফটো উপলব্ধ
নাম : মানসপ্ৰতীম সন্দিকৈ পিতাৰ নাম: হৰেণ সন্দিকৈ ঘৰ নং : ৩৩ বয়স : 40 লিঙ্গ : পুৰুষ			নাম : ঘন সন্দিকৈ পিতাৰ নাম: সোনাৰাম সন্দিকৈ ঘৰ নং : ৩৪ বয়স : 58 লিঙ্গ : পুৰুষ			নাম : ৰূপা সন্দিকৈ স্বামীৰ নাম: ঘন সন্দিকৈ ঘৰ নং : ৩৪ বয়স : 48 লিঙ্গ : মহিলা		
148	GPK3035925	ফটো উপলব্ধ	149	GPK3040286	ফটো উপলব্ধ	150	GPK0206714	ফটো উপলব্ধ
নাম : বীতমণি সন্দিকৈ স্বামীৰ নাম: সোমেশ্বৰ সন্দিকৈ ঘৰ নং : ৩৫ বয়স : 53 লিঙ্গ : মহিলা			নাম : সীমান্ত সন্দিকৈ পিতাৰ নাম: সোমেশ্বৰ সন্দিকৈ ঘৰ নং : ৩৫ বয়স : 31 লিঙ্গ : পুৰুষ			নাম : পলাশু প্ৰতীম সন্দিকৈ পিতাৰ নাম: পাতাম্বৰ সন্দিকৈ ঘৰ নং : ৩৫ বয়স : 26 লিঙ্গ : পুৰুষ		



151 নাম : আইচা বেগম পিতাৰ নাম: ফুল আলি ঘৰ নং : ৩৬ বয়স : 59 লিঙ্গ : মহিলা	GPK3040377 ফটো উপলব্ধ	152 নাম : হীৰা আলী পিতাৰ নাম: ফুল আলি ঘৰ নং : ৩৭ বয়স : 67 লিঙ্গ : পুৰুষ	GPK3035969 ফটো উপলব্ধ	153 নাম : হামিদা বেগম স্বামীৰ নাম: সেখ হীৰা আলি ঘৰ নং : ৩৭ বয়স : 62 লিঙ্গ : মহিলা	GPK3035970 ফটো উপলব্ধ
# 154 নাম : মুজিবন বেগম স্বামীৰ নাম: গোলাপ আলি ঘৰ নং : ৩৮ বয়স : 60 লিঙ্গ : মহিলা	GPK3035992 ফটো উপলব্ধ	155 নাম : চিৰাজউদ্দিন আলি পিতাৰ নাম: হাফাজত আলি ঘৰ নং : ৩৯ বয়স : 68 লিঙ্গ : পুৰুষ	GPK3036064 ফটো উপলব্ধ	156 নাম : জ্যোত্স্না বেগম স্বামীৰ নাম: সেখ চিৰাজউদ্দিন আলি ঘৰ নং : ৩৯ বয়স : 60 লিঙ্গ : মহিলা	GPK3036075 ফটো উপলব্ধ
# 157 নাম : চাহাবুতদ্দিন আহমেদ পিতাৰ নাম: চিৰাজউদ্দিন আহমেদ ঘৰ নং : ৩৯ ক বয়স : 33 লিঙ্গ : পুৰুষ	GPK3040399 ফটো উপলব্ধ	# 158 নাম : বফিকা বেগম স্বামীৰ নাম: চাহাবুতদ্দিন আহমেদ ঘৰ নং : ৩৯ ক বয়স : 31 লিঙ্গ : মহিলা	MVY2645741 ফটো উপলব্ধ	159 নাম : চফিউতদ্দিন আহমেদ পিতাৰ নাম: চিৰাজউদ্দিন আহমেদ ঘৰ নং : ৩৯ বয়স : 29 লিঙ্গ : পুৰুষ	GPK0134767 ফটো উপলব্ধ
160 নাম : অঞ্জলি বুঢ়াগোহাঁই পিতাৰ নাম: জয়চন্দ্ৰ বুঢ়াগোহাঁই ঘৰ নং : ৪০ বয়স : 60 লিঙ্গ : মহিলা	GPK3036019 ফটো উপলব্ধ	161 নাম : সুৰেন বুঢ়াগোহাঁই পিতাৰ নাম: জয়চন্দ্ৰ বুঢ়াগোহাঁই ঘৰ নং : ৪০ বয়স : 58 লিঙ্গ : পুৰুষ	GPK3036020 ফটো উপলব্ধ	162 নাম : জুবী বুঢ়াগোহাঁই স্বামীৰ নাম: সুৰেন বুঢ়াগোহাঁই ঘৰ নং : ৪০ বয়স : 55 লিঙ্গ : মহিলা	GPK3036031 ফটো উপলব্ধ
163 নাম : মাইন বুঢ়াগোহাঁই পিতাৰ নাম: সুৰেন বুঢ়াগোহাঁই ঘৰ নং : 40 বয়স : 20 লিঙ্গ : মহিলা	QGR0069856 ফটো উপলব্ধ	164 নাম : খগেন বুঢ়াগোহাঁই পিতাৰ নাম: কমল বুঢ়াগোহাঁই ঘৰ নং : ৪১ বয়স : 78 লিঙ্গ : পুৰুষ	GPK3036086 ফটো উপলব্ধ	165 নাম : প্ৰণামিকা বুঢ়াগোহাঁই পিতাৰ নাম: খগেন বুঢ়াগোহাঁই ঘৰ নং : ৪১ বয়স : 46 লিঙ্গ : মহিলা	GPK3036100 ফটো উপলব্ধ
166 নাম : মিন্টু বুঢ়াগোহাঁই পিতাৰ নাম: খগেন বুঢ়াগোহাঁই ঘৰ নং : ৪১ বয়স : 44 লিঙ্গ : পুৰুষ	GPK3036111 ফটো উপলব্ধ	167 নাম : শ্ৰী বিন্টু বুঢ়াগোহাঁই পিতাৰ নাম: খগেন বুঢ়াগোহাঁই ঘৰ নং : ৪১ বয়স : 44 লিঙ্গ : পুৰুষ	GPK3036122 ফটো উপলব্ধ	168 নাম : সজাতা শইকীয়া বুঢ়াগোহাঁই স্বামীৰ নাম: মিন্টু বুঢ়াগোহাঁই ঘৰ নং : ৪১ বয়স : 40 লিঙ্গ : মহিলা	GPK0189902 ফটো উপলব্ধ
169 নাম : সন্ধ্যালী বুঢ়াগোহাঁই স্বামীৰ নাম: বিন্টু বুঢ়াগোহাঁই ঘৰ নং : 41 বয়স : 20 লিঙ্গ : মহিলা	QGR0081562 ফটো উপলব্ধ	170 নাম : লিখেশ্বৰী বুঢ়াগোহাঁই স্বামীৰ নাম: নিত্যানন্দ বুঢ়াগোহাঁই ঘৰ নং : ৪২ বয়স : 68 লিঙ্গ : মহিলা	GPK3036144 ফটো উপলব্ধ	171 নাম : লক্ষ্মী নাথ চেতিয়া পিতাৰ নাম: বলোৰাম চেতিয়া ঘৰ নং : ৪৪ বয়স : 67 লিঙ্গ : পুৰুষ	GPK3036166 ফটো উপলব্ধ
172 নাম : জিতু চেতিয়া পিতাৰ নাম: লক্ষ্য চেতিয়া ঘৰ নং : ৪৪ বয়স : 37 লিঙ্গ : পুৰুষ	GPK3036199 ফটো উপলব্ধ	173 নাম : পম্পী চেতিয়া স্বামীৰ নাম: দুৰ্গেশ্বৰ চেতিয়া ঘৰ নং : 44 বয়স : 37 লিঙ্গ : মহিলা	QGR0114009 ফটো উপলব্ধ	174 নাম : দুৰ্গেশ্বৰ চেতিয়া পিতাৰ নাম: লক্ষ্য চেতিয়া ঘৰ নং : ৪৪ বয়স : 32 লিঙ্গ : পুৰুষ	GPK0155333 ফটো উপলব্ধ
175 নাম : লখিমী গগৈ চেতিয়া স্বামীৰ নাম: জিতু চেতিয়া ঘৰ নং : ৪৪ বয়স : 32 লিঙ্গ : মহিলা	GPK0155341 ফটো উপলব্ধ	176 নাম : নুমলী চেতিয়া স্বামীৰ নাম: কিৰণ চেতিয়া ঘৰ নং : ৪৫ বয়স : 70 লিঙ্গ : মহিলা	GPK3036155 ফটো উপলব্ধ	177 নাম : শ্ৰী বকুল চেতিয়া পিতাৰ নাম: কিৰণ চেতিয়া ঘৰ নং : ৪৫ বয়স : 47 লিঙ্গ : পুৰুষ	GPK3036202 ফটো উপলব্ধ
178 নাম : পূৰ্ণিমা চেতিয়া স্বামীৰ নাম: বকুল চেতিয়া ঘৰ নং : ৪৫ বয়স : 39 লিঙ্গ : মহিলা	GPK3036213 ফটো উপলব্ধ	179 নাম : কৃষ্ণা শ্ৰী চেতিয়া পিতাৰ নাম: বকুল চেতিয়া ঘৰ নং : ৪৫ বয়স : 22 লিঙ্গ : মহিলা	GPK0497875 ফটো উপলব্ধ	180 নাম : হীৰান্যথ গগৈ পিতাৰ নাম: মুহেশ্বৰ গগৈ ঘৰ নং : ৪৬ বয়স : 70 লিঙ্গ : পুৰুষ	GPK3036224 ফটো উপলব্ধ



181 নাম : হিৰণ্য গগৈ স্বামীৰ নাম : হীৰানাথ গগৈ ঘৰ নং : 8৬ বয়স : 55 লিঙ্গ : মহিলা	GPK3036235 ফটো উপলব্ধ	182 নাম : দেবানন্দ গগৈ পিতাৰ নাম : হীৰানাথ গগৈ ঘৰ নং : 8৬ বয়স : 45 লিঙ্গ : পুৰুষ	GPK3036268 ফটো উপলব্ধ	183 নাম : শ্ৰী অচিন্ত গগৈ পিতাৰ নাম : শ্ৰী হীৰানাথ গগৈ ঘৰ নং : 8৬ বয়স : 43 লিঙ্গ : পুৰুষ	GPK3036257 ফটো উপলব্ধ
184 নাম : বন্তী গগৈ স্বামীৰ নাম : দেবানন্দ গগৈ ঘৰ নং : 8৬ বয়স : 36 লিঙ্গ : মহিলা	GPK3036280 ফটো উপলব্ধ	185 নাম : অঞ্জিতা গগৈ স্বামীৰ নাম : অচিন্ত গগৈ ঘৰ নং : 8৬ বয়স : 35 লিঙ্গ : মহিলা	GPK3036279 ফটো উপলব্ধ	186 নাম : ফুলেশ্বৰী বৰগোহাঁই পিতাৰ নাম : ডিম্বেশ্বৰ বৰগোহাঁই ঘৰ নং : 8৭ বয়স : 47 লিঙ্গ : মহিলা	GPK3036291 ফটো উপলব্ধ
187 নাম : বীনা বৰগোহাঁই পিতাৰ নাম : ডিম্বেশ্বৰ বৰগোহাঁই ঘৰ নং : 8৭ বয়স : 45 লিঙ্গ : মহিলা	GPK3036315 ফটো উপলব্ধ	# 188 নাম : ললিত বৰগোহাঁই পিতাৰ নাম : ডিম্বেশ্বৰ বৰগোহাঁই ঘৰ নং : 8৭ বয়স : 60 লিঙ্গ : পুৰুষ	GPK3036326 ফটো উপলব্ধ	189 নাম : লিলি বৰগোহাঁই স্বামীৰ নাম : ললিত বৰগোহাঁই ঘৰ নং : 8৭ বয়স : 50 লিঙ্গ : মহিলা	GPK3036337 ফটো উপলব্ধ
190 নাম : জিতু বৰগোহাঁই পিতাৰ নাম : ললিত বৰগোহাঁই ঘৰ নং : 8৮ বয়স : 33 লিঙ্গ : পুৰুষ	GPK3040446 ফটো উপলব্ধ	191 নাম : দীপজ্যোতি বৰগোহাঁই স্বামীৰ নাম : জিতু বৰগোহাঁই ঘৰ নং : 8৮ বয়স : 29 লিঙ্গ : মহিলা	GPK0082230 ফটো উপলব্ধ	192 নাম : বিদ্যাধৰ গগৈ পিতাৰ নাম : নন্দীৰাম গগৈ ঘৰ নং : 8৯ বয়স : 72 লিঙ্গ : পুৰুষ	GPK3036348 ফটো উপলব্ধ
193 নাম : ধীৰেন্দ্ৰ চন্দ্ৰ গগৈ পিতাৰ নাম : নন্দীৰাম গগৈ ঘৰ নং : 8৯ বয়স : 66 লিঙ্গ : পুৰুষ	GPK3036360 ফটো উপলব্ধ	194 নাম : ঘনেশ্বৰী গগৈ স্বামীৰ নাম : বিদ্যাধৰ গগৈ ঘৰ নং : 8৯ বয়স : 60 লিঙ্গ : মহিলা	GPK3036359 ফটো উপলব্ধ	195 নাম : ৰূপা দীহিঙ্গীয়া গগৈ স্বামীৰ নাম : ধীৰেন্দ্ৰ চন্দ্ৰ গগৈ ঘৰ নং : 8৯ বয়স : 57 লিঙ্গ : মহিলা	GPK3036393 ফটো উপলব্ধ
196 নাম : তাৰিণী গগৈ পিতাৰ নাম : বিদ্যাধৰ গগৈ ঘৰ নং : 8৯ বয়স : 42 লিঙ্গ : পুৰুষ	GPK3036371 ফটো উপলব্ধ	197 নাম : মধুসূতা গগৈ স্বামীৰ নাম : তাৰিণী প্ৰসাদ গগৈ ঘৰ নং : 8৯ বয়স : 38 লিঙ্গ : মহিলা	GPK0189944 ফটো উপলব্ধ	# 198 নাম : আনন কুমাৰ গগৈ পিতাৰ নাম : ধীৰেন্দ্ৰ চন্দ্ৰ গগৈ ঘৰ নং : 8৯ বয়স : 22 লিঙ্গ : পুৰুষ	QGR0032250 ফটো উপলব্ধ
199 নাম : হৰেন্দ্ৰ কোঁৱৰ পিতাৰ নাম : থানুৰাম কোঁৱৰ ঘৰ নং : ৫০ বয়স : 60 লিঙ্গ : পুৰুষ	GPK3036406 ফটো উপলব্ধ	200 নাম : জন কোঁৱৰ স্বামীৰ নাম : হৰেন্দ্ৰ কোঁৱৰ ঘৰ নং : ৫০ বয়স : 50 লিঙ্গ : মহিলা	GPK3036417 ফটো উপলব্ধ	201 নাম : চয়নিকা কোঁৱৰ পিতাৰ নাম : হৰেন্দ্ৰ কোঁৱৰ ঘৰ নং : ৫০ বয়স : 25 লিঙ্গ : মহিলা	GPK0334292 ফটো উপলব্ধ
S 202 নাম : নুপেন বুঢ়াগোহাঁই পিতাৰ নাম : নোমল বুঢ়াগোহাঁই ঘৰ নং : ৫১ বয়স : 57 লিঙ্গ : পুৰুষ	GPK3036439 ফটো উপলব্ধ	S 203 নাম : টুটমণি বুঢ়াগোহাঁই স্বামীৰ নাম : নুপেন বুঢ়াগোহাঁই ঘৰ নং : ৫১ বয়স : 55 লিঙ্গ : মহিলা	GPK3036451 ফটো উপলব্ধ	S 204 নাম : বিপুল বুঢ়াগোহাঁই পিতাৰ নাম : নোমল বুঢ়াগোহাঁই ঘৰ নং : ৫১ বয়স : 53 লিঙ্গ : পুৰুষ	GPK3036440 ফটো উপলব্ধ
S 205 নাম : মনিষা বুঢ়াগোহাঁই স্বামীৰ নাম : বিপুল বুঢ়াগোহাঁই ঘৰ নং : ৫১ বয়স : 40 লিঙ্গ : মহিলা	GPK3036462 ফটো উপলব্ধ	206 নাম : হৰিচন্দ্ৰ ৰবিদাস পিতাৰ নাম : মুনিলাল ৰবিদাস ঘৰ নং : ৫৩ বয়স : 60 লিঙ্গ : পুৰুষ	GPK3036495 ফটো উপলব্ধ	207 নাম : দীনেশ ৰবিদাস পিতাৰ নাম : মুনিলাল ৰবিদাস ঘৰ নং : ৫৩ বয়স : 53 লিঙ্গ : পুৰুষ	GPK3036508 ফটো উপলব্ধ
208 নাম : ৰঞ্জনা ৰবিদাস স্বামীৰ নাম : হৰিচন্দ্ৰ ৰবিদাস ঘৰ নং : ৫৩ বয়স : 45 লিঙ্গ : মহিলা	GPK3036520 ফটো উপলব্ধ	209 নাম : সোণেশ্বৰী ৰবিদাস পিতাৰ নাম : মুনিলাল ৰবিদাস ঘৰ নং : ৫৩ বয়স : 42 লিঙ্গ : মহিলা	GPK3036519 ফটো উপলব্ধ	210 নাম : ৰশ্মি ৰবিদাস পিতাৰ নাম : হৰিচন্দ্ৰ ৰবিদাস ঘৰ নং : ৫৩ বয়স : 25 লিঙ্গ : মহিলা	GPK0433003 ফটো উপলব্ধ



211 নাম : পঙ্কজ ববিদাস পিতাৰ নাম: হৰিচন্দ্র ববিদাস ঘৰ নং : ৫৩ বয়স : 24 লিঙ্গ : পুৰুষ	GPK0421560 ফটো উপলব্ধ	212 নাম : বামেস্বৰ ববিদাস পিতাৰ নাম: মুনিলাল ববিদাস ঘৰ নং : ৫৪ বয়স : 58 লিঙ্গ : পুৰুষ	GPK3036531 ফটো উপলব্ধ	213 নাম : সুলেখা ববিদাস স্বামীৰ নাম: বামেস্বৰ ববিদাস ঘৰ নং : ৫৪ বয়স : 50 লিঙ্গ : মহিলা	GPK3036542 ফটো উপলব্ধ
214 নাম : উপেন চেতিয়া পিতাৰ নাম: বমনাথ চেতিয়া ঘৰ নং : ৫৫ বয়স : 72 লিঙ্গ : পুৰুষ	GPK3036553 ফটো উপলব্ধ	215 নাম : বান চেতিয়া স্বামীৰ নাম: উপেন চেতিয়া ঘৰ নং : ৫৫ বয়স : 54 লিঙ্গ : মহিলা	GPK3036564 ফটো উপলব্ধ	216 নাম : সৰজ চেতিয়া পিতাৰ নাম: উপেন চেতিয়া ঘৰ নং : ৫৫ বয়স : 40 লিঙ্গ : পুৰুষ	GPK3036575 ফটো উপলব্ধ
217 নাম : মৌচুমী চেতিয়া স্বামীৰ নাম: সৰজ চেতিয়া ঘৰ নং : ৫৫ বয়স : 28 লিঙ্গ : মহিলা	GPK0190090 ফটো উপলব্ধ	218 নাম : বেন বুঢ়াগোহাঁই স্বামীৰ নাম: নোমল বুঢ়াগোহাঁই ঘৰ নং : ৫৬ বয়স : 65 লিঙ্গ : মহিলা	GPK3036600 ফটো উপলব্ধ	219 নাম : জিতু বুঢ়াগোহাঁই পিতাৰ নাম: নোমল বুঢ়াগোহাঁই ঘৰ নং : ৫৬ বয়স : 47 লিঙ্গ : পুৰুষ	GPK3036611 ফটো উপলব্ধ
220 নাম : মুনিদ্র বুঢ়াগোহাঁই পিতাৰ নাম: নোমল বুঢ়াগোহাঁই ঘৰ নং : ৫৬ বয়স : 43 লিঙ্গ : পুৰুষ	GPK3036622 ফটো উপলব্ধ	221 নাম : অঞ্জু বুঢ়াগোহাঁই স্বামীৰ নাম: জিতু বুঢ়াগোহাঁই ঘৰ নং : ৫৬ বয়স : 36 লিঙ্গ : মহিলা	GPK3036633 ফটো উপলব্ধ	222 নাম : ব্ৰুজ্যোতি খনিকৰ বুঢ়াগোহাঁই স্বামীৰ নাম: মুনিদ্র বুঢ়াগোহাঁই ঘৰ নং : ৫৬ বয়স : 34 লিঙ্গ : মহিলা	GPK0189522 ফটো উপলব্ধ
223 নাম : শ্ৰী অনিল বুঢ়াগোহাঁই পিতাৰ নাম: পোৰাল বুঢ়াগোহাঁই ঘৰ নং : ৫৭ বয়স : 68 লিঙ্গ : পুৰুষ	GPK3036644 ফটো উপলব্ধ	224 নাম : সবিতা ছেকা বুঢ়াগোহাঁই স্বামীৰ নাম: অনিল বুঢ়াগোহাঁই ঘৰ নং : ৫৭ বয়স : 41 লিঙ্গ : মহিলা	GPK0155283 ফটো উপলব্ধ	225 নাম : হৰেশ বুঢ়াগোহাঁই পিতাৰ নাম: ভৌগৰাম বুঢ়াগোহাঁই ঘৰ নং : ৫৮ বয়স : 52 লিঙ্গ : পুৰুষ	GPK3036677 ফটো উপলব্ধ
226 নাম : ডিম্পল দিহিঙ্গীয়া বুঢ়াগোহাঁই স্বামীৰ নাম: হৰেশ বুঢ়াগোহাঁই ঘৰ নং : ৫৮ বয়স : 44 লিঙ্গ : মহিলা	GPK3036688 ফটো উপলব্ধ	227 নাম : জ্ঞানদীপ বুঢ়াগোহাঁই পিতাৰ নাম: হৰেশ বুঢ়াগোহাঁই ঘৰ নং : 58 বয়স : 23 লিঙ্গ : পুৰুষ	GPK0446732 ফটো উপলব্ধ	228 নাম : হেম বুঢ়াগোহাঁই পিতাৰ নাম: গৌলাপ বুঢ়াগোহাঁই ঘৰ নং : ৫৯ বয়স : 75 লিঙ্গ : পুৰুষ	GPK3036699 ফটো উপলব্ধ
229 নাম : জোনটি বুঢ়াগোহাঁই স্বামীৰ নাম: হেম বুঢ়াগোহাঁই ঘৰ নং : ৫৯ বয়স : 65 লিঙ্গ : মহিলা	GPK3036702 ফটো উপলব্ধ	230 নাম : প্ৰফুল্ল বুঢ়াগোহাঁই পিতাৰ নাম: হেম বুঢ়াগোহাঁই ঘৰ নং : ৫৯ বয়স : 44 লিঙ্গ : পুৰুষ	GPK3036713 ফটো উপলব্ধ	231 নাম : বিজু বুঢ়াগোহাঁই স্বামীৰ নাম: প্ৰফুল্ল বুঢ়াগোহাঁই ঘৰ নং : ৫৯ বয়স : 39 লিঙ্গ : মহিলা	GPK3036724 ফটো উপলব্ধ
232 নাম : বিদিশা বুঢ়াগোহাঁই পিতাৰ নাম: প্ৰফুল্ল বুঢ়াগোহাঁই ঘৰ নং : 59 বয়স : 21 লিঙ্গ : মহিলা	GPK1547454 ফটো উপলব্ধ	233 নাম : দীপা বুঢ়াগোহাঁই স্বামীৰ নাম: প্ৰদীপ বুঢ়াগোহাঁই ঘৰ নং : ৬০ বয়স : 48 লিঙ্গ : মহিলা	GPK3036735 ফটো উপলব্ধ	234 নাম : জিতু বুঢ়াগোহাঁই পিতাৰ নাম: প্ৰদীপ বুঢ়াগোহাঁই ঘৰ নং : ৬০ বয়স : 30 লিঙ্গ : পুৰুষ	GPK0333575 ফটো উপলব্ধ
235 নাম : যতীন বুঢ়াগোহাঁই পিতাৰ নাম: প্ৰদীপ বুঢ়াগোহাঁই ঘৰ নং : ৬০ বয়স : 27 লিঙ্গ : পুৰুষ	GPK0079590 ফটো উপলব্ধ	236 নাম : বিনিতা দুৱৰা বুঢ়াগোহাঁই স্বামীৰ নাম: জিতু বুঢ়াগোহাঁই ঘৰ নং : ৬০ বয়স : 26 লিঙ্গ : মহিলা	GPK0278002 ফটো উপলব্ধ	237 নাম : ডালিমী বুঢ়াগোহাঁই স্বামীৰ নাম: শিৱ বুঢ়াগোহাঁই ঘৰ নং : ৬১ বয়স : 75 লিঙ্গ : মহিলা	GPK3036757 ফটো উপলব্ধ
238 নাম : ললিত বুঢ়াগোহাঁই পিতাৰ নাম: শিৱ বুঢ়াগোহাঁই ঘৰ নং : ৬১ বয়স : 58 লিঙ্গ : পুৰুষ	GPK3036768 ফটো উপলব্ধ	239 নাম : ৰাজু বুঢ়াগোহাঁই স্বামীৰ নাম: ললিত বুঢ়াগোহাঁই ঘৰ নং : ৬১ বয়স : 52 লিঙ্গ : মহিলা	GPK3036779 ফটো উপলব্ধ	240 নাম : ডিম্পল বুঢ়াগোহাঁই পিতাৰ নাম: ললিত বুঢ়াগোহাঁই ঘৰ নং : 61 বয়স : 21 লিঙ্গ : পুৰুষ	GPK1547546 ফটো উপলব্ধ



241 নাম : বিপ্লব বুঢ়াগোহাঁই পিতাৰ নাম: গনেশ বুঢ়াগোহাঁই ঘৰ নং : ৬২ বয়স : 52 লিঙ্গ : পুৰুষ	GPK3036780 ফটো উপলব্ধ	242 নাম : বিনীতা সন্দিকৈ বুঢ়াগোহাঁই স্বামীৰ নাম: বিপ্লব বুঢ়াগোহাঁই ঘৰ নং : ৬২ বয়স : 50 লিঙ্গ : মহিলা	GPK3036791 ফটো উপলব্ধ	243 নাম : কংকনা বুঢ়াগোহাঁই পিতাৰ নাম: বিপ্লব বুঢ়াগোহাঁই ঘৰ নং : 62 বয়স : 20 লিঙ্গ : মহিলা	QGR0006866 ফটো উপলব্ধ
244 নাম : ক্ষেত্ৰ ধৰ বুঢ়াগোহাঁই পিতাৰ নাম: অক্ষয় বুঢ়াগোহাঁই ঘৰ নং : ৬৩ বয়স : 69 লিঙ্গ : পুৰুষ	GPK3036804 ফটো উপলব্ধ	245 নাম : মনতৰা বুঢ়াগোহাঁই স্বামীৰ নাম: ক্ষেত্ৰধৰ বুঢ়াগোহাঁই ঘৰ নং : ৬৩ বয়স : 55 লিঙ্গ : মহিলা	GPK3036815 ফটো উপলব্ধ	246 নাম : বিজু বুঢ়াগোহাঁই পিতাৰ নাম: ক্ষেত্ৰধৰ বুঢ়াগোহাঁই ঘৰ নং : ৬৩ বয়স : 41 লিঙ্গ : পুৰুষ	GPK3036826 ফটো উপলব্ধ
247 নাম : বিজু বুঢ়াগোহাঁই পিতাৰ নাম: ক্ষেত্ৰধৰ বুঢ়াগোহাঁই ঘৰ নং : ৬৩ বয়স : 40 লিঙ্গ : পুৰুষ	GPK3036837 ফটো উপলব্ধ	248 নাম : কৰুৱী ফুলকোঁৱৰ বুঢ়াগোহাঁই স্বামীৰ নাম: বিজু বুঢ়াগোহাঁই ঘৰ নং : ৬৩ বয়স : 36 লিঙ্গ : মহিলা	GPK0358747 ফটো উপলব্ধ	249 নাম : বীৰেন বুঢ়াগোহাঁই পিতাৰ নাম: ক্ষেত্ৰধৰ বুঢ়াগোহাঁই ঘৰ নং : ৬৩ বয়স : 33 লিঙ্গ : পুৰুষ	GPK3036848 ফটো উপলব্ধ
250 নাম : ৰশ্মি ৰেখা বুঢ়াগোহাঁই স্বামীৰ নাম: বিৰেণ বুঢ়াগোহাঁই ঘৰ নং : ৬৩ বয়স : 26 লিঙ্গ : মহিলা	GPK0190124 ফটো উপলব্ধ	251 নাম : ৰেন চাংমাই স্বামীৰ নাম: মুহিন চাংমাই ঘৰ নং : ৬৪ বয়স : 70 লিঙ্গ : মহিলা	GPK3036860 ফটো উপলব্ধ	252 নাম : ডেইজি গগৈ চাংমাই স্বামীৰ নাম: দিগন্ত চাংমাই ঘৰ নং : ৬৪ বয়স : 46 লিঙ্গ : মহিলা	GPK3036882 ফটো উপলব্ধ
253 নাম : বিপুল চাংমাই পিতাৰ নাম: মুহিন চাংমাই ঘৰ নং : ৬৪ বয়স : 45 লিঙ্গ : পুৰুষ	GPK3036893 ফটো উপলব্ধ	254 নাম : বুল চাংমাই স্বামীৰ নাম: হেমন্ত চাংমাই ঘৰ নং : ৬৪ বয়স : 37 লিঙ্গ : মহিলা	GPK1310141 ফটো উপলব্ধ	255 নাম : মাধবী চাংমাই স্বামীৰ নাম: বসন্ত চাংমাই ঘৰ নং : ৬৪ বয়স : 35 লিঙ্গ : মহিলা	GPK3040559 ফটো উপলব্ধ
256 নাম : বসন্ত চাংমাই পিতাৰ নাম: মুহিন চাংমাই ঘৰ নং : ৬৪ বয়স : 35 লিঙ্গ : পুৰুষ	GPK3036906 ফটো উপলব্ধ	S 257 নাম : চয়নিকা চাংমাই পিতাৰ নাম: দিগন্ত চাংমাই ঘৰ নং : ৬৪ বয়স : 28 লিঙ্গ : মহিলা	GPK0205351 ফটো উপলব্ধ	258 নাম : কৌশিক চাংমাই পিতাৰ নাম: দিগন্ত চাংমাই ঘৰ নং : ৬৪ বয়স : 22 লিঙ্গ : পুৰুষ	GPK0497800 ফটো উপলব্ধ
259 নাম : নিৰদা চাংমাই স্বামীৰ নাম: টুপীধৰ চাংমাই ঘৰ নং : ৬৫ বয়স : 67 লিঙ্গ : মহিলা	GPK3036928 ফটো উপলব্ধ	260 নাম : বিপুল চাংমাই পিতাৰ নাম: শ্ৰীটুপীধৰ চাংমাই ঘৰ নং : ৬৫ বয়স : 43 লিঙ্গ : পুৰুষ	GPK3036939 ফটো উপলব্ধ	261 নাম : শ্ৰী পবিত্ৰ চাংমাই পিতাৰ নাম: শ্ৰী টুপীধৰ চাংমাই ঘৰ নং : ৬৫ বয়স : 39 লিঙ্গ : পুৰুষ	GPK3036940 ফটো উপলব্ধ
S 262 নাম : সাবিত্ৰী চাংমাই পিতাৰ নাম: টুপীধৰ চাংমাই ঘৰ নং : ৬৫ বয়স : ৪৪ লিঙ্গ : মহিলা	GPK3036951 ফটো উপলব্ধ	263 নাম : প্ৰফুল্ল চাংমাই পিতাৰ নাম: টুপীধৰ চাংমাই ঘৰ নং : ৬৫ বয়স : 38 লিঙ্গ : পুৰুষ	GPK1310072 ফটো উপলব্ধ	264 নাম : বিজয় গগৈ চাংমাই স্বামীৰ নাম: বংশী চাংমাই ঘৰ নং : ৬৫ বয়স : 36 লিঙ্গ : মহিলা	GPK0242586 ফটো উপলব্ধ
265 নাম : জানমণি ফুকন চাংমাই স্বামীৰ নাম: প্ৰফুল্ল চাংমাই ঘৰ নং : ৬৫ বয়স : 27 লিঙ্গ : মহিলা	GPK0190082 ফটো উপলব্ধ	266 নাম : কৰুৱী চাংমাই স্বামীৰ নাম: পবিত্ৰ চাংমাই ঘৰ নং : ৬৫ বয়স : 27 লিঙ্গ : মহিলা	GPK0358697 ফটো উপলব্ধ	267 নাম : লীলাৰাম চাংমাই পিতাৰ নাম: কুমেশ্বৰ চাংমাই ঘৰ নং : ৬৬ বয়স : 66 লিঙ্গ : পুৰুষ	GPK3036962 ফটো উপলব্ধ
268 নাম : ভান চাংমাই স্বামীৰ নাম: লীলাৰাম চাংমাই ঘৰ নং : ৬৬ বয়স : 58 লিঙ্গ : মহিলা	GPK3036973 ফটো উপলব্ধ	269 নাম : ৰমেন চাংমাই পিতাৰ নাম: পূৰ্ণকান্ত চাংমাই ঘৰ নং : ৬৭ বয়স : 58 লিঙ্গ : পুৰুষ	GPK3036984 ফটো উপলব্ধ	270 নাম : ৰঞ্জু চাংমাই স্বামীৰ নাম: ৰমেন চাংমাই ঘৰ নং : ৬৭ বয়স : 56 লিঙ্গ : মহিলা	GPK3036995 ফটো উপলব্ধ



271 নাম : ভাগ্যজিত চাংমাই পিতাৰ নাম: বমেন চাংমাই ঘৰ নং : ৬৭ বয়স : 38 লিঙ্গ : পুৰুষ	GPK3037001 ফটো উপলব্ধ	272 নাম : জোনমণি চাংমাই স্বামীৰ নাম: ভাগ্যজিত চাংমাই ঘৰ নং : ৬৭ বয়স : 33 লিঙ্গ : মহিলা	GPK1310016 ফটো উপলব্ধ	273 নাম : পদ্মেশ্বৰী বুঢ়াগোহাঁই স্বামীৰ নাম: মানিক বুঢ়াগোহাঁই ঘৰ নং : ৬৮ বয়স : 83 লিঙ্গ : মহিলা	GPK3037012 ফটো উপলব্ধ
274 নাম : গুণ বুঢ়াগোহাঁই পিতাৰ নাম: মানিক বুঢ়াগোহাঁই ঘৰ নং : ৬৮ বয়স : 53 লিঙ্গ : পুৰুষ	GPK3037023 ফটো উপলব্ধ	275 নাম : লিলি বুঢ়াগোহাঁই স্বামীৰ নাম: গুণ বুঢ়াগোহাঁই ঘৰ নং : ৬৮ বয়স : 50 লিঙ্গ : মহিলা	GPK3037056 ফটো উপলব্ধ	276 নাম : গীতালী গগৈ বুঢ়াগোহাঁই স্বামীৰ নাম: মনোজ বুঢ়াগোহাঁই ঘৰ নং : ৬৮ বয়স : 48 লিঙ্গ : মহিলা	GPK0079723 ফটো উপলব্ধ
277 নাম : মিন বুঢ়াগোহাঁই স্বামীৰ নাম: ইন্দ্ৰেশ্বৰ বুঢ়াগোহাঁই ঘৰ নং : ৬৮ বয়স : 35 লিঙ্গ : মহিলা	GPK3037067 ফটো উপলব্ধ	278 নাম : কেশৰ বুঢ়াগোহাঁই পিতাৰ নাম: গুণ বুঢ়াগোহাঁই ঘৰ নং : ৬৮ বয়স : 27 লিঙ্গ : পুৰুষ	GPK0079004 ফটো উপলব্ধ	# 279 নাম : কাৰেৰী সোনোৱাল স্বামীৰ নাম: কেশৰ বুঢ়াগোহাঁই ঘৰ নং : 68 বয়স : 25 লিঙ্গ : মহিলা	QGR0006924 ফটো উপলব্ধ
280 নাম : ভৈৰব বুঢ়াগোহাঁই পিতাৰ নাম: গুণ বুঢ়াগোহাঁই ঘৰ নং : ৬৮ বয়স : 24 লিঙ্গ : পুৰুষ	GPK0358903 ফটো উপলব্ধ	281 নাম : ইন্দ্ৰেশ্বৰ বুঢ়াগোহাঁই পিতাৰ নাম: মানিক বুঢ়াগোহাঁই ঘৰ নং : ৬৮ ক বয়স : 52 লিঙ্গ : পুৰুষ	GPK3037034 ফটো উপলব্ধ	282 নাম : মনোজ বুঢ়াগোহাঁই পিতাৰ নাম: মানিক বুঢ়াগোহাঁই ঘৰ নং : ৬৮ খ বয়স : 41 লিঙ্গ : পুৰুষ	GPK3037045 ফটো উপলব্ধ
283 নাম : প্ৰতিমা গগৈ বুঢ়াগোহাঁই স্বামীৰ নাম: কমল বুঢ়াগোহাঁই ঘৰ নং : ৬৯ বয়স : 45 লিঙ্গ : মহিলা	GPK0141846 ফটো উপলব্ধ	284 নাম : টংকেশ্বৰ বুঢ়াগোহাঁই পিতাৰ নাম: লক্ষী বুঢ়াগোহাঁই ঘৰ নং : ৭০ বয়স : 69 লিঙ্গ : পুৰুষ	GPK3037103 ফটো উপলব্ধ	285 নাম : চিন বুঢ়াগোহাঁই স্বামীৰ নাম: টংকেশ্বৰ বুঢ়াগোহাঁই ঘৰ নং : ৭০ বয়স : 60 লিঙ্গ : মহিলা	GPK3037114 ফটো উপলব্ধ
286 নাম : জোনালী বুঢ়াগোহাঁই স্বামীৰ নাম: বকুল বুঢ়াগোহাঁই ঘৰ নং : ৭০ বয়স : 28 লিঙ্গ : মহিলা	GPK0358440 ফটো উপলব্ধ	287 নাম : নবীন বুঢ়াগোহাঁই পিতাৰ নাম: টংকেশ্বৰ বুঢ়াগোহাঁই ঘৰ নং : ৭০ বয়স : 27 লিঙ্গ : পুৰুষ	GPK0189571 ফটো উপলব্ধ	288 নাম : অজিত বুঢ়াগোহাঁই পিতাৰ নাম: টংকেশ্বৰ বুঢ়াগোহাঁই ঘৰ নং : ৭০ বয়স : 23 লিঙ্গ : পুৰুষ	GPK0385302 ফটো উপলব্ধ
289 নাম : ডিম্পী গগৈ বুঢ়াগোহাঁই স্বামীৰ নাম: নবীন বুঢ়াগোহাঁই ঘৰ নং : ৭০ বয়স : 23 লিঙ্গ : মহিলা	GPK0385351 ফটো উপলব্ধ	290 নাম : বকুল বুঢ়াগোহাঁই পিতাৰ নাম: টংকেশ্বৰ বুঢ়াগোহাঁই ঘৰ নং : ৭০ ক বয়স : 29 লিঙ্গ : পুৰুষ	GPK0189431 ফটো উপলব্ধ	291 নাম : দেবজিত বুঢ়াগোহাঁই পিতাৰ নাম: বমেশ বুঢ়াগোহাঁই ঘৰ নং : ৭১ বয়স : 45 লিঙ্গ : পুৰুষ	GPK3037169 ফটো উপলব্ধ
292 নাম : প্ৰণব বুঢ়াগোহাঁই পিতাৰ নাম: সোমনাথ বুঢ়াগোহাঁই ঘৰ নং : ৭১ বয়স : 39 লিঙ্গ : পুৰুষ	GPK3037170 ফটো উপলব্ধ	293 নাম : গীতাজলী গগৈ বুঢ়াগোহাঁই স্বামীৰ নাম: দেৱজিত বুঢ়াগোহাঁই ঘৰ নং : ৭১ বয়স : 27 লিঙ্গ : মহিলা	GPK0078261 ফটো উপলব্ধ	294 নাম : সিদ্ধেশ্বৰী বুঢ়াগোহাঁই স্বামীৰ নাম: ৰাজেন বুঢ়াগোহাঁই ঘৰ নং : ৭৩ বয়স : 65 লিঙ্গ : মহিলা	GPK3037216 ফটো উপলব্ধ
295 নাম : নিৰেন বুঢ়াগোহাঁই পিতাৰ নাম: লেদুৰাম বুঢ়াগোহাঁই ঘৰ নং : ৭৪ বয়স : 57 লিঙ্গ : পুৰুষ	GPK3037249 ফটো উপলব্ধ	296 নাম : মনি বুঢ়াগোহাঁই স্বামীৰ নাম: নিৰেন বুঢ়াগোহাঁই ঘৰ নং : ৭৪ বয়স : 50 লিঙ্গ : মহিলা	GPK3037261 ফটো উপলব্ধ	# 297 নাম : মাধৱ বুঢ়াগোহাঁই পিতাৰ নাম: লেদুৰাম বুঢ়াগোহাঁই ঘৰ নং : ৭৪ ক বয়স : 50 লিঙ্গ : পুৰুষ	GPK3037250 ফটো উপলব্ধ
# 298 নাম : দিম্পী বুঢ়াগোহাঁই স্বামীৰ নাম: মাধৱ বুঢ়াগোহাঁই ঘৰ নং : ৭৪ ক বয়স : 40 লিঙ্গ : মহিলা	GPK3040571 ফটো উপলব্ধ	299 নাম : হেমন্ত বুঢ়াগোহাঁই পিতাৰ নাম: নিৰেন বুঢ়াগোহাঁই ঘৰ নং : ৭৪ বয়স : 26 লিঙ্গ : পুৰুষ	GPK0358259 ফটো উপলব্ধ	300 নাম : সুনীল বুঢ়াগোহাঁই পিতাৰ নাম: ভদ্ৰেশ্বৰ বুঢ়াগোহাঁই ঘৰ নং : ৭৬ বয়স : 56 লিঙ্গ : পুৰুষ	GPK3037294 ফটো উপলব্ধ



301 নাম : হিদিয়া বুঢ়াগোহাঁই স্বামীৰ নাম: সুনীল বুঢ়াগোহাঁই ঘৰ নং : ৭৬ বয়স : 47 লিঙ্গ : মহিলা	GPK3037307 ফটো উপলব্ধ	302 নাম : দেৱজিত বুঢ়াগোহাঁই পিতাৰ নাম: সুনীল বুঢ়াগোহাঁই ঘৰ নং : ৭৬ বয়স : 26 লিঙ্গ : পুৰুষ	GPK0131565 ফটো উপলব্ধ	303 নাম : দীপজ্যোতি বুঢ়াগোহাঁই পিতাৰ নাম: পুলিন বুঢ়াগোহাঁই ঘৰ নং : ৭৬ বয়স : 24 লিঙ্গ : পুৰুষ	GPK0358291 ফটো উপলব্ধ
304 নাম : বেবতী বুঢ়াগোহাঁই স্বামীৰ নাম: লৌকনাথ বুঢ়াগোহাঁই ঘৰ নং : ৭৭ বয়স : 65 লিঙ্গ : মহিলা	GPK3037329 ফটো উপলব্ধ	305 নাম : স্বপ্নলী গগৈ স্বামীৰ নাম: অনিল বুঢ়াগোহাঁই ঘৰ নং : ৭৭ বয়স : 55 লিঙ্গ : মহিলা	GPK3037341 ফটো উপলব্ধ	306 নাম : দীপেন বুঢ়াগোহাঁই পিতাৰ নাম: লৌকনাথ বুঢ়াগোহাঁই ঘৰ নং : ৭৭ বয়স : 45 লিঙ্গ : পুৰুষ	GPK3037352 ফটো উপলব্ধ
307 নাম : ৰিপন বুঢ়াগোহাঁই পিতাৰ নাম: লৌকনাথ বুঢ়াগোহাঁই ঘৰ নং : ৭৭ বয়স : 42 লিঙ্গ : পুৰুষ	GPK3037363 ফটো উপলব্ধ	308 নাম : দীপামণি মৰাণ বুঢ়াগোহাঁই স্বামীৰ নাম: ৰিপন বুঢ়াগোহাঁই ঘৰ নং : ৭৭ বয়স : 36 লিঙ্গ : মহিলা	GPK0080283 ফটো উপলব্ধ	309 নাম : পিংকী বুঢ়াগোহাঁই স্বামীৰ নাম: দীপেন বুঢ়াগোহাঁই ঘৰ নং : ৭৭ বয়স : 35 লিঙ্গ : মহিলা	GPK3039392 ফটো উপলব্ধ
310 নাম : অনিল বুঢ়াগোহাঁই পিতাৰ নাম: জীতেন বুঢ়াগোহাঁই ঘৰ নং : ৭৭ ক বয়স : 62 লিঙ্গ : পুৰুষ	GPK3037330 ফটো উপলব্ধ	311 নাম : পূৰ্ণানন্দ বুঢ়াগোহাঁই পিতাৰ নাম: জীতেন বুঢ়াগোহাঁই ঘৰ নং : ৭৮ বয়স : 65 লিঙ্গ : পুৰুষ	GPK3037385 ফটো উপলব্ধ	312 নাম : মামনী বুঢ়াগোহাঁই স্বামীৰ নাম: পূৰ্ণানন্দ বুঢ়াগোহাঁই ঘৰ নং : ৭৮ বয়স : 50 লিঙ্গ : মহিলা	GPK3037396 ফটো উপলব্ধ
313 নাম : দীপাংক বুঢ়াগোহাঁই পিতাৰ নাম: পূৰ্ণানন্দ বুঢ়াগোহাঁই ঘৰ নং : ৭৮ বয়স : 29 লিঙ্গ : পুৰুষ	GPK0143487 ফটো উপলব্ধ	314 নাম : অখিল বুঢ়াগোহাঁই পিতাৰ নাম: চন্দ্ৰকান্ত বুঢ়াগোহাঁই ঘৰ নং : ৭৮ বয়স : 78 লিঙ্গ : পুৰুষ	GPK3037409 ফটো উপলব্ধ	315 নাম : ভদ্রা বুঢ়াগোহাঁই স্বামীৰ নাম: অখিল বুঢ়াগোহাঁই ঘৰ নং : ৭৮ বয়স : 61 লিঙ্গ : মহিলা	GPK3037410 ফটো উপলব্ধ
316 নাম : দেবেশ্বৰ বুঢ়াগোহাঁই পিতাৰ নাম: চন্দ্ৰকান্ত বুঢ়াগোহাঁই ঘৰ নং : ৮০ বয়স : 59 লিঙ্গ : পুৰুষ	GPK3037421 ফটো উপলব্ধ	317 নাম : স্নেহলতা বুঢ়াগোহাঁই পিতাৰ নাম: দেবেশ্বৰ বুঢ়াগোহাঁই ঘৰ নং : ৮০ বয়স : 48 লিঙ্গ : পুৰুষ	GPK3037454 ফটো উপলব্ধ	318 নাম : মঞ্জমণি বুঢ়াগোহাঁই পিতাৰ নাম: চন্দ্ৰকান্ত বুঢ়াগোহাঁই ঘৰ নং : ৮০ বয়স : 47 লিঙ্গ : মহিলা	GPK3037432 ফটো উপলব্ধ
319 নাম : গৌলাপ বুঢ়াগোহাঁই অন্যান্য: মনিকান্ত বুঢ়াগোহাঁই ঘৰ নং : ৮১ বয়স : 61 লিঙ্গ : পুৰুষ	GPK3037476 ফটো উপলব্ধ	320 নাম : কৃষ্ণা বুঢ়াগোহাঁই স্বামীৰ নাম: গৌলাপ বুঢ়াগোহাঁই ঘৰ নং : ৮১ বয়স : 50 লিঙ্গ : মহিলা	GPK3037487 ফটো উপলব্ধ	# 321 নাম : লক্ষী বুঢ়াগোহাঁই স্বামীৰ নাম: উপেন বুঢ়াগোহাঁই ঘৰ নং : ৮১ খ বয়স : 47 লিঙ্গ : মহিলা	GPK3037498 ফটো উপলব্ধ
#2 322 নাম : মনোজ বুঢ়াগোহাঁই পিতাৰ নাম: মনিকান্ত বুঢ়াগোহাঁই ঘৰ নং : ৮১ ক বয়স : 43 লিঙ্গ : পুৰুষ	GPK3037501 ফটো উপলব্ধ	# 323 নাম : পপী ফুকন বুঢ়াগোহাঁই স্বামীৰ নাম: মনোজ বুঢ়াগোহাঁই ঘৰ নং : ৮১ ক বয়স : 35 লিঙ্গ : মহিলা	GPK3040388 ফটো উপলব্ধ	324 নাম : তুলীকা বুঢ়াগোহাঁই পিতাৰ নাম: উপেন বুঢ়াগোহাঁই ঘৰ নং : ৮১ বয়স : 27 লিঙ্গ : মহিলা	GPK0079053 ফটো উপলব্ধ
325 নাম : চিতৰালী বুঢ়াগোহাঁই পিতাৰ নাম: গৌলাপ বুঢ়াগোহাঁই ঘৰ নং : ৮১ বয়স : 24 লিঙ্গ : মহিলা	GPK0358721 ফটো উপলব্ধ	326 নাম : চুম্প বুঢ়াগোহাঁই পিতাৰ নাম: গৌলাপ বুঢ়াগোহাঁই ঘৰ নং : ৮১ বয়স : 22 লিঙ্গ : পুৰুষ	GPK0465930 ফটো উপলব্ধ	327 নাম : বনু বেগম স্বামীৰ নাম: বুবু আলি ঘৰ নং : ৮২ বয়স : 58 লিঙ্গ : মহিলা	GPK3037512 ফটো উপলব্ধ
328 নাম : ম. আজিজুৰ আলি পিতাৰ নাম: ম. বুবু আলি ঘৰ নং : ৮২ বয়স : 39 লিঙ্গ : পুৰুষ	GPK3037556 ফটো উপলব্ধ	329 নাম : আজিজুদ্দিন আলি পিতাৰ নাম: বুবু আলি ঘৰ নং : ৮২ বয়স : 31 লিঙ্গ : পুৰুষ	GPK1310163 ফটো উপলব্ধ	330 নাম : আছিফা চুলতানা পিতাৰ নাম: আজিজুৰ আলি ঘৰ নং : ৮২ ক বয়স : 33 লিঙ্গ : মহিলা	GPK1310152 ফটো উপলব্ধ



331 নাম : খাইৰন বেগম স্বামীৰ নাম: ম: দুলু আলি আলি ঘৰ নং : ৮৩ বয়স : 42 লিঙ্গ : মহিলা	GPK3037534 ফটো উপলব্ধ	332 নাম : দুলু আলি পিতাৰ নাম: বদৰতদ্দিন আলি ঘৰ নং : ৮৩ বয়স : 40 লিঙ্গ : পুৰুষ	GPK3037523 ফটো উপলব্ধ	333 নাম : ফাৰনাজ বেগম মাতৃৰ নাম: খাইৰন বেগম ঘৰ নং : 83 বয়স : 19 লিঙ্গ : মহিলা	QGR0099937 ফটো উপলব্ধ
334 নাম : বুলু আলি পিতাৰ নাম: বদৰতদ্দিন আলি ঘৰ নং : ৮৪ বয়স : 55 লিঙ্গ : পুৰুষ	GPK3037545 ফটো উপলব্ধ	335 নাম : চালেহা বেগম স্বামীৰ নাম: বুলু আলি ঘৰ নং : ৮৪ বয়স : 52 লিঙ্গ : মহিলা	GPK3037567 ফটো উপলব্ধ	336 নাম : পিংকু আলি পিতাৰ নাম: বুলু আলি ঘৰ নং : ৮৪ বয়স : 27 লিঙ্গ : পুৰুষ	GPK0250027 ফটো উপলব্ধ
337 নাম : হাফিজা বেগম স্বামীৰ নাম: পিংকু আলি ঘৰ নং : ৮৪ বয়স : 27 লিঙ্গ : মহিলা	GPK0189894 ফটো উপলব্ধ	338 নাম : পাপু আলি পিতাৰ নাম: বুলু আলি ঘৰ নং : ৮৪ বয়স : 25 লিঙ্গ : পুৰুষ	GPK0189852 ফটো উপলব্ধ	339 নাম : সেখ ভবিজুদ্দিন আহমেদ পিতাৰ নাম: পুতৌ আলি ঘৰ নং : ৮৫ বয়স : 47 লিঙ্গ : পুৰুষ	GPK3037578 ফটো উপলব্ধ
340 নাম : চাফিয়া বেগম স্বামীৰ নাম: তাবিজুদ্দিন আহমেদ ঘৰ নং : ৮৫ বয়স : 43 লিঙ্গ : মহিলা	GPK0144527 ফটো উপলব্ধ	341 নাম : সেখ নুৰবাবু আলি পিতাৰ নাম: ফয়েজুদ্দিন আলি ঘৰ নং : ৮৬ বয়স : 60 লিঙ্গ : পুৰুষ	GPK3037590 ফটো উপলব্ধ	342 নাম : দুলু বেগম স্বামীৰ নাম: নুৰবাবু আলি ঘৰ নং : ৮৬ বয়স : 50 লিঙ্গ : মহিলা	GPK3037603 ফটো উপলব্ধ
343 নাম : জুৰি বেগম পিতাৰ নাম: নুৰবাবু আলি ঘৰ নং : ৮৬ বয়স : 23 লিঙ্গ : মহিলা	GPK0481945 ফটো উপলব্ধ	344 নাম : আতিকুৰ আলী মাতৃৰ নাম: দুলু বেগম ঘৰ নং : ৮৬ বয়স : 20 লিঙ্গ : পুৰুষ	QGR0027664 ফটো উপলব্ধ	345 নাম : আব্দুল কাদিৰ পিতাৰ নাম: ফুল আলি ঘৰ নং : ৮৭ বয়স : 72 লিঙ্গ : পুৰুষ	GPK3037614 ফটো উপলব্ধ
346 নাম : আচিয়া বেগম স্বামীৰ নাম: আব্দুল কাদিৰ ঘৰ নং : ৮৭ বয়স : 65 লিঙ্গ : মহিলা	GPK3037625 ফটো উপলব্ধ	347 নাম : চুলেমান আলি পিতাৰ নাম: আব্দুল কাদিৰ ঘৰ নং : ৮৭ বয়স : 41 লিঙ্গ : পুৰুষ	GPK3037647 ফটো উপলব্ধ	348 নাম : জেনিফা বেগম স্বামীৰ নাম: চুলেমান আলি ঘৰ নং : ৮৭ বয়স : 29 লিঙ্গ : মহিলা	GPK0081943 ফটো উপলব্ধ
349 নাম : ৰেকিব আলি পিতাৰ নাম: আব্দুল কাদিৰ ঘৰ নং : ৮৭ক বয়স : 40 লিঙ্গ : পুৰুষ	GPK3037658 ফটো উপলব্ধ	350 নাম : রাহিদা বেগম স্বামীৰ নাম: ৰেকিব আলি ঘৰ নং : 87 ক বয়স : 36 লিঙ্গ : মহিলা	GPK0080515 ফটো উপলব্ধ	351 নাম : যাকুব আলি পিতাৰ নাম: আব্দুল কাদিৰ ঘৰ নং : ৮৭খ বয়স : 42 লিঙ্গ : পুৰুষ	GPK3037636 ফটো উপলব্ধ
352 নাম : গুণপ্ৰভা বৰগোহাঁই স্বামীৰ নাম: নগেন বৰগোহাঁই ঘৰ নং : ৮৮ বয়স : 77 লিঙ্গ : মহিলা	GPK3037670 ফটো উপলব্ধ	353 নাম : অৰূপ ফুকন পিতাৰ নাম: দুৰ্গা প্ৰসাদ ফুকন ঘৰ নং : ৮৮ বয়স : 45 লিঙ্গ : পুৰুষ	CRX1365942 ফটো উপলব্ধ	354 নাম : নীহাৰিকা বৰগোহাঁই ফুকন স্বামীৰ নাম: অৰূপ ফুকন ঘৰ নং : 88 বয়স : 40 লিঙ্গ : মহিলা	GPK0449512 ফটো উপলব্ধ
355 নাম : ললিতা কোঁৱৰ স্বামীৰ নাম: পবন কোঁৱৰ ঘৰ নং : ৮৯ বয়স : 50 লিঙ্গ : মহিলা	GPK3037692 ফটো উপলব্ধ	356 নাম : মুনাল কোঁৱৰ পিতাৰ নাম: পবন কোঁৱৰ ঘৰ নং : ৮৯ বয়স : 34 লিঙ্গ : পুৰুষ	GPK3037705 ফটো উপলব্ধ	357 নাম : পাপুলী কোঁৱৰ পিতাৰ নাম: পবন কোঁৱৰ ঘৰ নং : ৮৯ বয়স : 24 লিঙ্গ : মহিলা	GPK0358267 ফটো উপলব্ধ
358 নাম : মীনা কোঁৱৰ স্বামীৰ নাম: ভূপেন কোঁৱৰ ঘৰ নং : ৯০ বয়স : 52 লিঙ্গ : মহিলা	GPK3037727 ফটো উপলব্ধ	359 নাম : লুকু কোঁৱৰ পিতাৰ নাম: ভূপেন কোঁৱৰ ঘৰ নং : ৯০ বয়স : 38 লিঙ্গ : পুৰুষ	GPK3037738 ফটো উপলব্ধ	360 নাম : পপী কোঁৱৰ স্বামীৰ নাম: লুকু কোঁৱৰ ঘৰ নং : ৯০ বয়স : 31 লিঙ্গ : মহিলা	GPK3040560 ফটো উপলব্ধ



361 নাম : নিলিমা কোঁৱৰ পিতাৰ নাম: মনেশ্বৰ কোঁৱৰ ঘৰ নং : ৯২ বয়স : 50 লিঙ্গ : মহিলা	GPK3037761 ফটো উপলব্ধ	362 নাম : বিমল কোঁৱৰ পিতাৰ নাম: মনেশ্বৰ কোঁৱৰ ঘৰ নং : ৯২ বয়স : 49 লিঙ্গ : পুৰুষ	GPK3037772 ফটো উপলব্ধ	363 নাম : তিলো কোঁৱৰ স্বামীৰ নাম: বিমল কোঁৱৰ ঘৰ নং : ৯২ বয়স : 42 লিঙ্গ : মহিলা	GPK3037783 ফটো উপলব্ধ
364 নাম : হিমাদী কোঁৱৰ পিতাৰ নাম: বিমল কোঁৱৰ ঘৰ নং : 91 বয়স : 19 লিঙ্গ : মহিলা	QGR0090654 ফটো উপলব্ধ	365 নাম : হিতেশ্বৰ কোঁৱৰ পিতাৰ নাম: মনেশ্বৰ কোঁৱৰ ঘৰ নং : ৯২ বয়স : 60 লিঙ্গ : পুৰুষ	GPK3037794 ফটো উপলব্ধ	366 নাম : বিনু কোঁৱৰ স্বামীৰ নাম: হিতেশ্বৰ কোঁৱৰ ঘৰ নং : ৯২ বয়স : 55 লিঙ্গ : মহিলা	GPK3037807 ফটো উপলব্ধ
367 নাম : তিলেশ্বৰ কোঁৱৰ পিতাৰ নাম: মনেশ্বৰ কোঁৱৰ ঘৰ নং : ৯৩ বয়স : 56 লিঙ্গ : পুৰুষ	GPK3037818 ফটো উপলব্ধ	368 নাম : ৰূপা কোঁৱৰ স্বামীৰ নাম: তিলেশ্বৰ কোঁৱৰ ঘৰ নং : ৯৩ বয়স : 40 লিঙ্গ : মহিলা	GPK3037829 ফটো উপলব্ধ	369 নাম : জিতু কোঁৱৰ পিতাৰ নাম: তিলেশ্বৰ কোঁৱৰ ঘৰ নং : ৯৩ বয়স : 36 লিঙ্গ : পুৰুষ	GPK3037830 ফটো উপলব্ধ
370 নাম : ৰূপম কোঁৱৰ পিতাৰ নাম: তিলেশ্বৰ কোঁৱৰ ঘৰ নং : ৯৩ বয়স : 26 লিঙ্গ : পুৰুষ	GPK0189910 ফটো উপলব্ধ	371 নাম : ৰিতুপন কোঁৱৰ পিতাৰ নাম: তিলেশ্বৰ কোঁৱৰ ঘৰ নং : ৯৩ বয়স : 26 লিঙ্গ : পুৰুষ	GPK0358457 ফটো উপলব্ধ	372 নাম : পৰী চেতিয়া কোঁৱৰ স্বামীৰ নাম: ৰিতোপন কোঁৱৰ ঘৰ নং : ৯৩ বয়স : 25 লিঙ্গ : মহিলা	GPK0385310 ফটো উপলব্ধ
373 নাম : ভব বৰগোহাঁই পিতাৰ নাম: কুলাই বৰগোহাঁই ঘৰ নং : ৯৪ বয়স : 64 লিঙ্গ : পুৰুষ	GPK3037841 ফটো উপলব্ধ	374 নাম : ৰীণা গগৈ বৰগোহাঁই স্বামীৰ নাম: ভব বৰগোহাঁই ঘৰ নং : ৯৪ বয়স : 54 লিঙ্গ : মহিলা	GPK3037852 ফটো উপলব্ধ	375 নাম : সুকন্যা বৰগোহাঁই পিতাৰ নাম: ভব বৰগোহাঁই ঘৰ নং : 94 বয়স : 20 লিঙ্গ : মহিলা	QGR0019323 ফটো উপলব্ধ
376 নাম : কুশল বৰগোহাঁই পিতাৰ নাম: কুলাই বৰগোহাঁই ঘৰ নং : ৯৫ বয়স : 73 লিঙ্গ : পুৰুষ	GPK3037863 ফটো উপলব্ধ	377 নাম : মণিষা বৰগোহাঁই পিতাৰ নাম: কুশল বৰগোহাঁই ঘৰ নং : ৯৫ বয়স : 43 লিঙ্গ : মহিলা	GPK3037874 ফটো উপলব্ধ	378 নাম : সীমা বৰগোহাঁই পিতাৰ নাম: কুশল বৰগোহাঁই ঘৰ নং : ৯৫ বয়স : 40 লিঙ্গ : মহিলা	GPK0078220 ফটো উপলব্ধ
S 379 নাম : পৰী বৰগোহাঁই পিতাৰ নাম: কুশল বৰগোহাঁই ঘৰ নং : ৯৫ বয়স : 28 লিঙ্গ : মহিলা	GPK0109769 ফটো উপলব্ধ	380 নাম : ভদ্রেশ্বৰ বৰগোহাঁই পিতাৰ নাম: লংকেশ্বৰ বৰগোহাঁই ঘৰ নং : ৯৬ বয়স : 79 লিঙ্গ : পুৰুষ	GPK3037932 ফটো উপলব্ধ	381 নাম : ভবেন্দ্ৰী বৰগোহাঁই স্বামীৰ নাম: ভদ্রেশ্বৰ বৰগোহাঁই ঘৰ নং : ৯৬ বয়স : 70 লিঙ্গ : মহিলা	GPK3037943 ফটো উপলব্ধ
382 নাম : সত্য প্ৰভা বৰগোহাঁই স্বামীৰ নাম: মানিক চন্দ্ৰ বৰগোহাঁই ঘৰ নং : ৯৬ বয়স : 70 লিঙ্গ : মহিলা	GPK3037921 ফটো উপলব্ধ	383 নাম : ৰাজীৱ বৰগোহাঁই পিতাৰ নাম: ভদ্রেশ্বৰ বৰগোহাঁই ঘৰ নং : ৯৬ বয়স : 52 লিঙ্গ : পুৰুষ	GPK3037954 ফটো উপলব্ধ	384 নাম : সুনীল বৰগোহাঁই পিতাৰ নাম: ভদ্রেশ্বৰ বৰগোহাঁই ঘৰ নং : ৯৬ বয়স : 50 লিঙ্গ : পুৰুষ	GPK3037965 ফটো উপলব্ধ
385 নাম : ৰেখা দিহিঙ্গীয়া বৰগোহাঁই স্বামীৰ নাম: সুনীল বৰগোহাঁই ঘৰ নং : ৯৬ বয়স : 44 লিঙ্গ : মহিলা	GPK0080424 ফটো উপলব্ধ	386 নাম : সংগীতা গগৈ বৰগোহাঁই স্বামীৰ নাম: ৰাজীৱ বৰগোহাঁই ঘৰ নং : ৯৬ বয়স : 41 লিঙ্গ : মহিলা	GPK3037976 ফটো উপলব্ধ	387 নাম : অকনশ্যা বৰগোহাঁই পিতাৰ নাম: ৰাজীৱ বৰগোহাঁই ঘৰ নং : ৯৬ বয়স : 20 লিঙ্গ : মহিলা	QGR0069245 ফটো উপলব্ধ
388 নাম : লিলি বৰগোহাঁই স্বামীৰ নাম: হেমন্ত বৰগোহাঁই ঘৰ নং : ৯৭ বয়স : 58 লিঙ্গ : মহিলা	GPK3037998 ফটো উপলব্ধ	389 নাম : পাৰ্থ প্ৰতীম বৰগোহাঁই পিতাৰ নাম: হেম বৰগোহাঁই ঘৰ নং : ৯৭ বয়স : 35 লিঙ্গ : পুৰুষ	GPK3038004 ফটো উপলব্ধ	390 নাম : মানস প্ৰতীম বৰগোহাঁই পিতাৰ নাম: হেম বৰগোহাঁই ঘৰ নং : ৯৭ বয়স : 27 লিঙ্গ : পুৰুষ	GPK0337337 ফটো উপলব্ধ



391 নাম : থানেশ্বৰ বৰগোহাঁই পিতাৰ নাম: দুটিৰাম বৰগোহাঁই ঘৰ নং : ৯৮ বয়স : 85 লিঙ্গ : পুৰুষ	GPK3038037 ফটো উপলব্ধ	392 নাম : পবিত্ৰ বৰগোহাঁই পিতাৰ নাম: থানেশ্বৰ বৰগোহাঁই ঘৰ নং : ৯৮ বয়স : 50 লিঙ্গ : পুৰুষ	GPK3038048 ফটো উপলব্ধ	393 নাম : দিলিপ বৰগোহাঁই পিতাৰ নাম: থানেশ্বৰ বৰগোহাঁই ঘৰ নং : ৯৮ বয়স : 48 লিঙ্গ : পুৰুষ	GPK3038059 ফটো উপলব্ধ
394 নাম : পূৰ্বী বৰগোহাঁই স্বামীৰ নাম: দিলীপ বৰগোহাঁই ঘৰ নং : ৯৮ বয়স : 45 লিঙ্গ : মহিলা	GPK3038060 ফটো উপলব্ধ	395 নাম : দীপশীখা হাজৰিকা বৰগোহাঁই স্বামীৰ নাম: পবিত্ৰ বৰগোহাঁই ঘৰ নং : ৯৮ বয়স : 39 লিঙ্গ : মহিলা	GPK3038026 ফটো উপলব্ধ	396 নাম : হিমাংশু বৰগোহাঁই পিতাৰ নাম: দিলীপ বৰগোহাঁই ঘৰ নং : ৯৮ বয়স : 22 লিঙ্গ : পুৰুষ	GPK0488130 ফটো উপলব্ধ
397 নাম : বেণুধৰ বৰগোহাঁই পিতাৰ নাম: লক্ষেশ্বৰ বৰগোহাঁই ঘৰ নং : ৯৯ বয়স : 74 লিঙ্গ : পুৰুষ	GPK3038071 ফটো উপলব্ধ	398 নাম : গুণ মন্ত্ৰী বৰগোহাঁই স্বামীৰ নাম: বেনুধৰ বৰগোহাঁই ঘৰ নং : ৯৯ বয়স : 60 লিঙ্গ : মহিলা	GPK3038082 ফটো উপলব্ধ	399 নাম : উদয় শংকৰ বৰগোহাঁই পিতাৰ নাম: বেনুধৰ বৰগোহাঁই ঘৰ নং : ৯৯ বয়স : 35 লিঙ্গ : পুৰুষ	GPK3038093 ফটো উপলব্ধ
400 নাম : উৰ্বশী বৰগোহাঁই পিতাৰ নাম: বেনুধৰ বৰগোহাঁই ঘৰ নং : ৯৯ বয়স : 34 লিঙ্গ : মহিলা	GPK3038106 ফটো উপলব্ধ	401 নাম : তৰানাথ বৰগোহাঁই পিতাৰ নাম: ফটো বৰগোহাঁই ঘৰ নং : ১০০ বয়স : 59 লিঙ্গ : পুৰুষ	GPK3038117 ফটো উপলব্ধ	402 নাম : ফুলেশ্বৰী বৰগোহাঁই স্বামীৰ নাম: তৰানাথ বৰগোহাঁই ঘৰ নং : ১০০ বয়স : 57 লিঙ্গ : মহিলা	GPK3038128 ফটো উপলব্ধ
403 নাম : মণিকা বৰগোহাঁই পিতাৰ নাম: তৰানাথ বৰগোহাঁই ঘৰ নং : ১০০ বয়স : 25 লিঙ্গ : মহিলা	GPK0333492 ফটো উপলব্ধ	404 নাম : সঞ্জয় বৰগোহাঁই পিতাৰ নাম: তৰানাথ বৰগোহাঁই ঘৰ নং : ১০০ বয়স : 22 লিঙ্গ : পুৰুষ	GPK0487959 ফটো উপলব্ধ	405 নাম : চিদানন্দ বৰগোহাঁই চিদানন্দ বৰগোহাঁই পিতাৰ নাম: ফটো বৰগোহাঁই ঘৰ নং : 101 বয়স : 67 লিঙ্গ : পুৰুষ	GPK3038139 ফটো উপলব্ধ
406 নাম : পূৰ্ণিমা বৰগোহাঁই স্বামীৰ নাম: চিদানন্দ বৰগোহাঁই ঘৰ নং : 101 বয়স : 56 লিঙ্গ : মহিলা	GPK3038140 ফটো উপলব্ধ	407 নাম : দয়া বৰগোহাঁই পিতাৰ নাম: চিদানন্দ বৰগোহাঁই ঘৰ নং : ১০১ বয়স : 37 লিঙ্গ : পুৰুষ	GPK3038162 ফটো উপলব্ধ	408 নাম : জানমণি বৰগোহাঁই পিতাৰ নাম: সিদানন্দ বৰগোহাঁই ঘৰ নং : ১০১ বয়স : 27 লিঙ্গ : মহিলা	GPK0080721 ফটো উপলব্ধ
409 নাম : মনোৰঞ্জন বুঢ়াগোহাঁই পিতাৰ নাম: লেচাৰি বৰগোহাঁই ঘৰ নং : ১০২ বয়স : 57 লিঙ্গ : পুৰুষ	GPK3038173 ফটো উপলব্ধ	410 নাম : নিকীমণি বুঢ়াগোহাঁই পিতাৰ নাম: মনোৰঞ্জন বুঢ়াগোহাঁই ঘৰ নং : 102 বয়স : 25 লিঙ্গ : মহিলা	GPK0357210 ফটো উপলব্ধ	411 নাম : বাস্তৱজ্যোতি বুঢ়াগোহাঁই পিতাৰ নাম: মনোৰঞ্জন বুঢ়াগোহাঁই ঘৰ নং : ১০২ বয়স : 23 লিঙ্গ : পুৰুষ	GPK0390393 ফটো উপলব্ধ
412 নাম : বৰ্ণালী বুঢ়াগোহাঁই স্বামীৰ নাম: দুৰ্গেন বুঢ়াগোহাঁই ঘৰ নং : ১০৩ বয়স : 39 লিঙ্গ : মহিলা	GPK3038220 ফটো উপলব্ধ	413 নাম : পল্লৱজ্যোতি বুঢ়াগোহাঁই পিতাৰ নাম: দুৰ্গেন বুঢ়াগোহাঁই ঘৰ নং : 103 বয়স : 21 লিঙ্গ : পুৰুষ	GPK1568096 ফটো উপলব্ধ	414 নাম : ডালিমী বুঢ়াগোহাঁই স্বামীৰ নাম: পূৰ্ণনন্দ বুঢ়াগোহাঁই ঘৰ নং : ১০৪ বয়স : 70 লিঙ্গ : মহিলা	GPK3038231 ফটো উপলব্ধ
415 নাম : ইন্দ্ৰ বুঢ়াগোহাঁই পিতাৰ নাম: পূৰ্ণনন্দ বুঢ়াগোহাঁই ঘৰ নং : ১০৪ বয়স : 46 লিঙ্গ : পুৰুষ	GPK3038242 ফটো উপলব্ধ	416 নাম : বৰ্ণা বুঢ়াগোহাঁই স্বামীৰ নাম: ইন্দ্ৰ বুঢ়াগোহাঁই ঘৰ নং : ১০৪ বয়স : 37 লিঙ্গ : মহিলা	GPK3038275 ফটো উপলব্ধ	417 নাম : ইন্দিৰা বুঢ়াগোহাঁই স্বামীৰ নাম: মহেন্দ্ৰ বুঢ়াগোহাঁই ঘৰ নং : ১০৫ বয়স : 55 লিঙ্গ : মহিলা	GPK3038300 ফটো উপলব্ধ
418 নাম : অমিয়া বুঢ়াগোহাঁই পিতাৰ নাম: বাপুৰাম বুঢ়াগোহাঁই ঘৰ নং : ১০৫ বয়স : 52 লিঙ্গ : মহিলা	GPK3038311 ফটো উপলব্ধ	419 নাম : ফুলৰানী বুঢ়াগোহাঁই পিতাৰ নাম: বাপুৰাম বুঢ়াগোহাঁই ঘৰ নং : ১০৫ বয়স : 50 লিঙ্গ : মহিলা	GPK3038322 ফটো উপলব্ধ	420 নাম : দিব্যজ্যোতি বুঢ়াগোহাঁই পিতাৰ নাম: বাপুৰাম বুঢ়াগোহাঁই ঘৰ নং : ১০৫ বয়স : 48 লিঙ্গ : মহিলা	GPK3038333 ফটো উপলব্ধ



421 নাম : জয়ন্ত বুঢ়াগোহাঁই পিতাৰ নাম: বাপুৰাম বুঢ়াগোহাঁই ঘৰ নং : ১০৫ বয়স : 46 লিঙ্গ : পুৰুষ	GPK3038344 ফটো উপলব্ধ	422 নাম : উষা গগৈ বুঢ়াগোহাঁই স্বামীৰ নাম: অমূল্য বুঢ়াগোহাঁই ঘৰ নং : ১০৫ বয়স : 46 লিঙ্গ : মহিলা	GPK1310107 ফটো উপলব্ধ	423 নাম : সত্যা বেখা বুঢ়াগোহাঁই স্বামীৰ নাম: জয়ন্ত বুঢ়াগোহাঁই ঘৰ নং : ১০৫ বয়স : 45 লিঙ্গ : মহিলা	GPK1310094 ফটো উপলব্ধ
424 নাম : অমল্য বুঢ়াগোহাঁই পিতাৰ নাম: বাপুৰাম বুঢ়াগোহাঁই ঘৰ নং : ১০৫ বয়স : 44 লিঙ্গ : পুৰুষ	GPK3038355 ফটো উপলব্ধ	425 নাম : তিলক বুঢ়াগোহাঁই পিতাৰ নাম: মাধব বুঢ়াগোহাঁই ঘৰ নং : ১০৬ বয়স : 50 লিঙ্গ : পুৰুষ	GPK3038399 ফটো উপলব্ধ	426 নাম : দীপা বুঢ়াগোহাঁই স্বামীৰ নাম: তিলক বুঢ়াগোহাঁই ঘৰ নং : ১০৬ বয়স : 45 লিঙ্গ : মহিলা	GPK3038402 ফটো উপলব্ধ
427 নাম : খগেন বুঢ়াগোহাঁই পিতাৰ নাম: তিলক বুঢ়াগোহাঁই ঘৰ নং : ১০৬ বয়স : 26 লিঙ্গ : পুৰুষ	GPK0155234 ফটো উপলব্ধ	428 নাম : পদ্মপলাশ বুঢ়াগোহাঁই পিতাৰ নাম: তিলক বুঢ়াগোহাঁই ঘৰ নং : ১০৬ বয়স : 26 লিঙ্গ : পুৰুষ	GPK0189423 ফটো উপলব্ধ	429 নাম : প্ৰিয়ংকা চেতিয়া বুঢ়াগোহাঁই স্বামীৰ নাম: পদ্মপলাশ বুঢ়াগোহাঁই ঘৰ নং : ১০৬ বয়স : 25 লিঙ্গ : মহিলা	GPK0278044 ফটো উপলব্ধ
430 নাম : বীনা বুঢ়াগোহাঁই স্বামীৰ নাম: যাদৱ বুঢ়াগোহাঁই ঘৰ নং : ১০৭ বয়স : 52 লিঙ্গ : মহিলা	GPK3038435 ফটো উপলব্ধ	# 431 নাম : শেখৰজ্যোতি বুঢ়াগোহাঁই পিতাৰ নাম: যাদৱ বুঢ়াগোহাঁই ঘৰ নং : ১০৭ বয়স : 28 লিঙ্গ : পুৰুষ	GPK0080911 ফটো উপলব্ধ	# 432 নাম : মানসজ্যোতি বুঢ়াগোহাঁই পিতাৰ নাম: যাদৱ বুঢ়াগোহাঁই ঘৰ নং : ১০৭ বয়স : 30 লিঙ্গ : পুৰুষ	GPK0004945 ফটো উপলব্ধ
433 নাম : সবিতা চেতিয়া স্বামীৰ নাম: ভূপেন চেতিয়া ঘৰ নং : ১০৮ বয়স : 60 লিঙ্গ : মহিলা	GPK3038457 ফটো উপলব্ধ	434 নাম : মনজিল চেতিয়া পিতাৰ নাম: ভূপেন চেতিয়া ঘৰ নং : ১০৮ বয়স : 48 লিঙ্গ : পুৰুষ	GPK3038413 ফটো উপলব্ধ	435 নাম : জিতু চেতিয়া পিতাৰ নাম: ভূপেন চেতিয়া ঘৰ নং : ১০৮ বয়স : 45 লিঙ্গ : পুৰুষ	GPK3038468 ফটো উপলব্ধ
436 নাম : স্বৰ্ণ গগৈ চেতিয়া স্বামীৰ নাম: মনজিল চেতিয়া ঘৰ নং : ১০৮ বয়স : 42 লিঙ্গ : মহিলা	GPK0190033 ফটো উপলব্ধ	437 নাম : দিম্পী শেনছোৱাচেতিয়া স্বামীৰ নাম: জিতুতপন চেতিয়া ঘৰ নং : ১০৮ বয়স : 36 লিঙ্গ : মহিলা	GPK1310083 ফটো উপলব্ধ	#2 438 নাম : সৰ্বেশ্বৰী চেতিয়া স্বামীৰ নাম: ৰিখেশ্বৰ চেতিয়া ঘৰ নং : 109 ঘ বয়স : 80 লিঙ্গ : মহিলা	GPK3038480 ফটো উপলব্ধ
439 নাম : ইলা বৰুৱা চেতিয়া স্বামীৰ নাম: উৰত চন্দ্ৰ চেতিয়া ঘৰ নং : ১০৯ বয়স : 60 লিঙ্গ : মহিলা	GPK3038504 ফটো উপলব্ধ	440 নাম : লক্ষন চেতিয়া পিতাৰ নাম: ৰিখেশ্বৰ চেতিয়া ঘৰ নং : ১০৯ বয়স : 58 লিঙ্গ : পুৰুষ	GPK3038515 ফটো উপলব্ধ	441 নাম : ভোগেশ্বৰ চেতিয়া পিতাৰ নাম: ৰিখেশ্বৰ চেতিয়া ঘৰ নং : ১০৯ বয়স : 56 লিঙ্গ : পুৰুষ	GPK3038537 ফটো উপলব্ধ
442 নাম : প্ৰদীপ চেতিয়া পিতাৰ নাম: ৰিখেশ্বৰ চেতিয়া ঘৰ নং : ১০৯ বয়স : 52 লিঙ্গ : পুৰুষ	GPK3038548 ফটো উপলব্ধ	443 নাম : পুলিন চেতিয়া পিতাৰ নাম: ৰিখেশ্বৰ চেতিয়া ঘৰ নং : ১০৯ বয়স : 48 লিঙ্গ : পুৰুষ	GPK3038559 ফটো উপলব্ধ	444 নাম : সোনমণি চেতিয়া স্বামীৰ নাম: ভোগেশ্বৰ চেতিয়া ঘৰ নং : ১০৯ বয়স : 38 লিঙ্গ : মহিলা	GPK3038571 ফটো উপলব্ধ
445 নাম : ডেইজী চেতিয়া পিতাৰ নাম: ভৰত চেতিয়া ঘৰ নং : ১০৯ বয়স : 23 লিঙ্গ : মহিলা	GPK0448357 ফটো উপলব্ধ	446 নাম : ৰঞ্জিম চেতিয়া পিতাৰ নাম: লখন চেতিয়া ঘৰ নং : 109 বয়স : 21 লিঙ্গ : পুৰুষ	GPK1547496 ফটো উপলব্ধ	447 নাম : তনশ্যাম চেতিয়া পিতাৰ নাম: ভোগেশ্বৰ চেতিয়া ঘৰ নং : 109 বয়স : 19 লিঙ্গ : পুৰুষ	QGR0085142 ফটো উপলব্ধ
448 নাম : প্ৰনামী চেতিয়া মাতৃৰ নাম: মিতালী মোহন চেতিয়া ঘৰ নং : 109 বয়স : 19 লিঙ্গ : মহিলা	QGR0085266 ফটো উপলব্ধ	449 নাম : মিতালী মুহন চেতিয়া স্বামীৰ নাম: প্ৰদীপ চেতিয়া ঘৰ নং : ১০৯ গ বয়স : 40 লিঙ্গ : মহিলা	GPK3038560 ফটো উপলব্ধ	450 নাম : বৰ্ণালী ফুকন চেতিয়া স্বামীৰ নাম: পুলিন চেতিয়া ঘৰ নং : ১০৯ ঘ বয়স : 44 লিঙ্গ : মহিলা	GPK1309984 ফটো উপলব্ধ



451 নাম : অনিমা চেতীয়া অন্যান্য: লক্ষণ চেতীয়া ঘৰ নং : ১০৯ ক বয়স : 55 লিঙ্গ : পুৰুষ	GPK3038526 ফটো উপলব্ধ	452 নাম : বমা চেতীয়া পিতাৰ নাম: দুলাল চেতীয়া ঘৰ নং : ১১০ বয়স : 80 লিঙ্গ : পুৰুষ	GPK3038582 ফটো উপলব্ধ	453 নাম : পুন্যলতা চেতীয়া স্বামীৰ নাম: বমাকান্ত চেতীয়া ঘৰ নং : ১১০ বয়স : 75 লিঙ্গ : মহিলা	GPK3038593 ফটো উপলব্ধ
454 নাম : মনোজ চেতীয়া পিতাৰ নাম: বমাকান্ত চেতীয়া ঘৰ নং : ১১০ বয়স : 48 লিঙ্গ : পুৰুষ	GPK3034988 ফটো উপলব্ধ	455 নাম : বুলি গগৈ চেতীয়া স্বামীৰ নাম: মনোজ চেতীয়া ঘৰ নং : ১১০ বয়স : 34 লিঙ্গ : মহিলা	GPK1310061 ফটো উপলব্ধ	456 নাম : গোপাল চেতীয়া পিতাৰ নাম: দুলাল চেতীয়া ঘৰ নং : ১১১ বয়স : 74 লিঙ্গ : পুৰুষ	GPK3038606 ফটো উপলব্ধ
457 নাম : বিংকী চেতীয়া পিতাৰ নাম: গোপাল চেতীয়া ঘৰ নং : ১১১ বয়স : 31 লিঙ্গ : মহিলা	GPK3040515 ফটো উপলব্ধ	458 নাম : বুমী হাজৰীকা চেতীয়া স্বামীৰ নাম: থানেশ্বৰ চেতীয়া ঘৰ নং : ১১২ বয়স : 65 লিঙ্গ : মহিলা	GPK3038639 ফটো উপলব্ধ	459 নাম : লখিমী চেতীয়া পিতাৰ নাম: থানেশ্বৰ চেতীয়া ঘৰ নং : ১১২ বয়স : 38 লিঙ্গ : মহিলা	GPK3038651 ফটো উপলব্ধ
460 নাম : বিতোপন চেতীয়া পিতাৰ নাম: থানেশ্বৰ চেতীয়া ঘৰ নং : ১১২ বয়স : 31 লিঙ্গ : পুৰুষ	GPK3040479 ফটো উপলব্ধ	461 নাম : সুনিতা হাতীমৰীয়া স্বামীৰ নাম: বিতোপন চেতীয়া ঘৰ নং : 112 বয়স : 29 লিঙ্গ : মহিলা	GPK1571835 ফটো উপলব্ধ	462 নাম : বীনা কোঁৱৰ স্বামীৰ নাম: চন্দ্ৰ কোঁৱৰ ঘৰ নং : ১১৩ বয়স : 70 লিঙ্গ : মহিলা	GPK3038662 ফটো উপলব্ধ
463 নাম : মুনমুন কোঁৱৰ স্বামীৰ নাম: প্ৰশান্ত কোঁৱৰ ঘৰ নং : ১১৩ বয়স : 48 লিঙ্গ : মহিলা	GPK3038684 ফটো উপলব্ধ	# 464 নাম : প্ৰান্জলদীপ কোঁৱৰ পিতাৰ নাম: চন্দ্ৰ কোঁৱৰ ঘৰ নং : ১১৩ বয়স : 48 লিঙ্গ : পুৰুষ	GPK3038695 ফটো উপলব্ধ	465 নাম : দেবীকা কলিতা কোঁৱৰ স্বামীৰ নাম: প্ৰঞ্জল কোঁৱৰ ঘৰ নং : ১১৩ বয়স : 38 লিঙ্গ : মহিলা	GPK0481960 ফটো উপলব্ধ
466 নাম : আইচেংফা কোঁৱৰ পিতাৰ নাম: প্ৰশান্ত কোঁৱৰ ঘৰ নং : ১১৩ বয়স : 28 লিঙ্গ : মহিলা	GPK0078451 ফটো উপলব্ধ	467 নাম : স্পন্দন কোঁৱৰ মাতৃৰ নাম: মুনমুন কোঁৱৰ ঘৰ নং : ১১৩ বয়স : 21 লিঙ্গ : পুৰুষ	QGR0032896 ফটো উপলব্ধ	468 নাম : অচ্যুত কোঁৱৰ পিতাৰ নাম: লক্ষ্মীনাথ কোঁৱৰ ঘৰ নং : ১১৪ বয়স : 60 লিঙ্গ : পুৰুষ	GPK3038708 ফটো উপলব্ধ
469 নাম : পল্লবী বঢ়াগোঁহাই কোঁৱৰ স্বামীৰ নাম: অচ্যুত কোঁৱৰ ঘৰ নং : ১১৪ বয়স : 52 লিঙ্গ : মহিলা	GPK3038719 ফটো উপলব্ধ	470 নাম : শিল্পী শিখা শইকীয়া স্বামীৰ নাম: তীক্ষ্ণ নয়ন কোঁৱৰ ঘৰ নং : 114 বয়স : 30 লিঙ্গ : মহিলা	QGR0084202 ফটো উপলব্ধ	471 নাম : তীক্ষ্ণ নয়ন কোঁৱৰ পিতাৰ নাম: অচ্যুত কোঁৱৰ ঘৰ নং : ১১৪ বয়স : 28 লিঙ্গ : পুৰুষ	GPK0114207 ফটো উপলব্ধ
472 নাম : মিনাক্ষী ফুকন স্বামীৰ নাম: প্ৰচ্যুত কোঁৱৰ ঘৰ নং : ১১৫ বয়স : 52 লিঙ্গ : মহিলা	GPK3038731 ফটো উপলব্ধ	473 নাম : লিতুল কোঁৱৰ পিতাৰ নাম: প্ৰচ্যুত কোঁৱৰ ঘৰ নং : ১১৫ বয়স : 25 লিঙ্গ : পুৰুষ	GPK0278143 ফটো উপলব্ধ	474 নাম : ভাস্কৰ কোঁৱৰ পিতাৰ নাম: প্ৰচ্যুত কোঁৱৰ ঘৰ নং : 115 বয়স : 24 লিঙ্গ : পুৰুষ	GPK0357194 ফটো উপলব্ধ
475 নাম : পূৰ্ণকান্ত কোঁৱৰ পিতাৰ নাম: হেমকান্ত কোঁৱৰ ঘৰ নং : ১১৬ বয়স : 78 লিঙ্গ : পুৰুষ	GPK3038742 ফটো উপলব্ধ	476 নাম : অঞ্জলী কোঁৱৰ স্বামীৰ নাম: পূৰ্ণ কোঁৱৰ ঘৰ নং : ১১৬ বয়স : 71 লিঙ্গ : মহিলা	GPK3038753 ফটো উপলব্ধ	477 নাম : সিদ্ধাৰ্থ কোঁৱৰ পিতাৰ নাম: পূৰ্ণ কোঁৱৰ ঘৰ নং : ১১৬ বয়স : 45 লিঙ্গ : পুৰুষ	GPK3038764 ফটো উপলব্ধ
478 নাম : লিমাশী কোঁৱৰ স্বামীৰ নাম: সিদ্ধাৰ্থ কোঁৱৰ ঘৰ নং : ১১৬ বয়স : 37 লিঙ্গ : মহিলা	GPK3038775 ফটো উপলব্ধ	479 নাম : তুলসী চেতীয়া পিতাৰ নাম: দিব্যকান্ত চেতীয়া ঘৰ নং : ১১৭ বয়স : 70 লিঙ্গ : পুৰুষ	GPK3038797 ফটো উপলব্ধ	480 নাম : প্ৰমিলা চেতীয়া পিতাৰ নাম: দিব্যকান্ত চেতীয়া ঘৰ নং : ১১৭ বয়স : 63 লিঙ্গ : মহিলা	GPK3038844 ফটো উপলব্ধ



481 নাম : অঞ্জলী চেতিয়া স্বামীৰ নাম: তুলসী চেতিয়া ঘৰ নং : ১১৭ বয়স : 55 লিঙ্গ : মহিলা	GPK3038800 ফটো উপলব্ধ	# 482 নাম : বাজেন চেতিয়া পিতাৰ নাম: লীলা চেতিয়া ঘৰ নং : ১১৭ বয়স : 43 লিঙ্গ : পুৰুষ	GPK3038811 ফটো উপলব্ধ	483 নাম : পদ্মা কোঁৱৰ স্বামীৰ নাম: বাজেন চেতিয়া ঘৰ নং : ১১৭ বয়স : 39 লিঙ্গ : মহিলা	GPK0114579 ফটো উপলব্ধ
484 নাম : ববীন চেতিয়া পিতাৰ নাম: বাপাৰাম চেতিয়া ঘৰ নং : ১১৮ বয়স : 68 লিঙ্গ : পুৰুষ	GPK3038855 ফটো উপলব্ধ	485 নাম : কল্যানজিত চেতিয়া পিতাৰ নাম: ববীন চেতিয়া ঘৰ নং : ১১৮ বয়স : 32 লিঙ্গ : পুৰুষ	GPK3040311 ফটো উপলব্ধ	486 নাম : ক্ষেত্র চেতিয়া পিতাৰ নাম: বাপাৰাম চেতিয়া ঘৰ নং : ১১৯ বয়স : 77 লিঙ্গ : পুৰুষ	GPK3038888 ফটো উপলব্ধ
487 নাম : গীতা চেতিয়া স্বামীৰ নাম: ক্ষেত্র চেতিয়া ঘৰ নং : ১১৯ বয়স : 65 লিঙ্গ : মহিলা	GPK3038899 ফটো উপলব্ধ	488 নাম : খগেন চেতিয়া পিতাৰ নাম: ক্ষেত্র চেতিয়া ঘৰ নং : ১১৯ বয়স : 42 লিঙ্গ : পুৰুষ	GPK3038902 ফটো উপলব্ধ	489 নাম : জোন চেতিয়া স্বামীৰ নাম: খগেন চেতিয়া ঘৰ নং : ১১৯ বয়স : 40 লিঙ্গ : মহিলা	GPK3038913 ফটো উপলব্ধ
490 নাম : যামিনী মোহন চেতিয়া পিতাৰ নাম: খগেন চেতিয়া ঘৰ নং : ১১৯ বয়স : 23 লিঙ্গ : পুৰুষ	GPK0459339 ফটো উপলব্ধ	# 491 নাম : লক্ষীৰাজ তেতিয়া পিতাৰ নাম: খগেন চেতিয়া ঘৰ নং : 119 বয়স : 20 লিঙ্গ : পুৰুষ	QGR0006858 ফটো উপলব্ধ	492 নাম : বুপেশ্বৰ দিহিঙ্গীয়া পিতাৰ নাম: ইন্দ্ৰেশ্বৰ দিহিঙ্গীয়া ঘৰ নং : ১২০ বয়স : 60 লিঙ্গ : পুৰুষ	GPK3038924 ফটো উপলব্ধ
493 নাম : বুপা দিহিঙ্গীয়া স্বামীৰ নাম: বুপেশ্বৰ দিহিঙ্গীয়া ঘৰ নং : ১২০ বয়স : 50 লিঙ্গ : মহিলা	GPK3038935 ফটো উপলব্ধ	494 নাম : দীপক দিহিঙ্গীয়া পিতাৰ নাম: বুপেশ্বৰ দিহিঙ্গীয়া ঘৰ নং : ১২০ বয়স : 39 লিঙ্গ : পুৰুষ	GPK3038991 ফটো উপলব্ধ	495 নাম : মনালিছা ৰাজকোঁৱৰ দিহিঙ্গীয়া স্বামীৰ নাম: দীপক দিহিঙ্গীয়া ঘৰ নং : ১২০ বয়স : 37 লিঙ্গ : মহিলা	GPK1309995 ফটো উপলব্ধ
496 নাম : দেবেন দিহিঙ্গীয়া পিতাৰ নাম: ইন্দ্ৰেশ্বৰ দিহিঙ্গীয়া ঘৰ নং : ১২১ বয়স : 62 লিঙ্গ : পুৰুষ	GPK3038968 ফটো উপলব্ধ	497 নাম : সন্ধ্যা দিহিঙ্গীয়া স্বামীৰ নাম: দেবেন দিহিঙ্গীয়া ঘৰ নং : ১২১ বয়স : 55 লিঙ্গ : মহিলা	GPK3038979 ফটো উপলব্ধ	498 নাম : যতীন দিহিঙ্গীয়া পিতাৰ নাম: দেবেন দিহিঙ্গীয়া ঘৰ নং : ১২১ বয়স : 37 লিঙ্গ : পুৰুষ	GPK3038957 ফটো উপলব্ধ
499 নাম : বিতৰাজ দিহিঙ্গীয়া পিতাৰ নাম: পুতুল দিহিঙ্গীয়া ঘৰ নং : ১২২ বয়স : 27 লিঙ্গ : পুৰুষ	GPK0183947 ফটো উপলব্ধ	500 নাম : প্ৰিয়ান্বী দিহিঙ্গীয়া পিতাৰ নাম: পুতুল দিহিঙ্গীয়া ঘৰ নং : 122 বয়স : 21 লিঙ্গ : মহিলা	QGR0006890 ফটো উপলব্ধ	501 নাম : বীৰেন দিহিঙ্গীয়া পিতাৰ নাম: ইন্দ্ৰেশ্বৰ দিহিঙ্গীয়া ঘৰ নং : ১২৩ বয়স : 64 লিঙ্গ : পুৰুষ	GPK3039029 ফটো উপলব্ধ
502 নাম : মিনা দিহিঙ্গীয়া স্বামীৰ নাম: বীৰেন দিহিঙ্গীয়া ঘৰ নং : ১২৩ বয়স : 60 লিঙ্গ : মহিলা	GPK3039030 ফটো উপলব্ধ	503 নাম : ৰাজীৱ ৰঞ্জন শইকীয়া অন্যান্য: দীপ্ত দিহিঙ্গীয়া ঘৰ নং : 123 বয়স : 58 লিঙ্গ : পুৰুষ	GPK0357103 ফটো উপলব্ধ	504 নাম : দিষ্টী দিহিঙ্গীয়া স্বামীৰ নাম: ৰাজীৱ ৰঞ্জন শইকীয়া ঘৰ নং : ১২৩ বয়স : 41 লিঙ্গ : মহিলা	GPK0155325 ফটো উপলব্ধ
505 নাম : সুনিত দিহিঙ্গীয়া পিতাৰ নাম: বীৰেন দিহিঙ্গীয়া ঘৰ নং : ১২৩ বয়স : 37 লিঙ্গ : পুৰুষ	GPK3039052 ফটো উপলব্ধ	506 নাম : মুনমী চাংমাই দিহিঙ্গীয়া স্বামীৰ নাম: সুনিত দিহিঙ্গীয়া ঘৰ নং : ১২৩ বয়স : 32 লিঙ্গ : মহিলা	GPK0150516 ফটো উপলব্ধ	507 নাম : নবীন দিহিঙ্গীয়া পিতাৰ নাম: ৰমাকান্ত দিহিঙ্গীয়া ঘৰ নং : ১২৪ বয়স : 60 লিঙ্গ : পুৰুষ	GPK3040526 ফটো উপলব্ধ
508 নাম : মিতালী দিহিঙ্গীয়া স্বামীৰ নাম: শৰৎ দিহিঙ্গীয়া ঘৰ নং : ১২৪ বয়স : 58 লিঙ্গ : মহিলা	GPK3039074 ফটো উপলব্ধ	509 নাম : শৰৎ দিহিঙ্গীয়া পিতাৰ নাম: ৰমাকান্ত দিহিঙ্গীয়া ঘৰ নং : ১২৪ বয়স : 55 লিঙ্গ : পুৰুষ	GPK3039063 ফটো উপলব্ধ	510 নাম : অন দিহিঙ্গীয়া স্বামীৰ নাম: নবীন দিহিঙ্গীয়া ঘৰ নং : ১২৪ বয়স : 51 লিঙ্গ : মহিলা	GPK3040537 ফটো উপলব্ধ



511 নাম : পৰিণীতা মহন স্বামীৰ নাম: পাপু দিহিঙ্গীয়া ঘৰ নং : 124 বয়স : 37 লিঙ্গ : মহিলা	GPK1571843 ফটো উপলব্ধ	512 নাম : পাপু দিহিঙ্গীয়া পিতাৰ নাম: শৰৎ দিহিঙ্গীয়া ঘৰ নং : 128 বয়স : 36 লিঙ্গ : পুৰুষ	GPK3039085 ফটো উপলব্ধ	513 নাম : দ্বীপজ্যোতি দিহিঙ্গীয়া পিতাৰ নাম: শৰত দিহিঙ্গীয়া ঘৰ নং : 128 বয়স : 31 লিঙ্গ : পুৰুষ	GPK3040480 ফটো উপলব্ধ
514 নাম : মনোৰঞ্জন দিহিঙ্গীয়া পিতাৰ নাম: ঘন দিহিঙ্গীয়া ঘৰ নং : 125 বয়স : 25 লিঙ্গ : পুৰুষ	GPK0487801 ফটো উপলব্ধ	515 নাম : সত্যৰতী দিহিঙ্গীয়া পিতাৰ নাম: ঘনকান্ত দিহিঙ্গীয়া ঘৰ নং : 125 বয়স : 23 লিঙ্গ : মহিলা	GPK0487835 ফটো উপলব্ধ	# 516 নাম : মিনু দিহিঙ্গীয়া স্বামীৰ নাম: বটলস্বৰ দিহিঙ্গীয়া ঘৰ নং : 126 বয়স : 51 লিঙ্গ : মহিলা	GPK3039132 ফটো উপলব্ধ
517 নাম : বতেশ্বৰ দিহিঙ্গীয়া পিতাৰ নাম: হৰি চন্দ্ৰ দিহিঙ্গীয়া ঘৰ নং : 126 বয়স : 51 লিঙ্গ : পুৰুষ	GPK3039121 ফটো উপলব্ধ	518 নাম : বিতুপন দিহিঙ্গীয়া পিতাৰ নাম: বতেশ্বৰ দিহিঙ্গীয়া ঘৰ নং : 126 বয়স : 32 লিঙ্গ : পুৰুষ	GPK3040297 ফটো উপলব্ধ	519 নাম : নবনীতা বৰা দিহিঙ্গীয়া স্বামীৰ নাম: বিতুপন দিহিঙ্গীয়া ঘৰ নং : 126 বয়স : 30 লিঙ্গ : মহিলা	CTH0274068 ফটো উপলব্ধ
# 520 নাম : শশী কোঁৱৰ পিতাৰ নাম: বিষ্ণুৰাম কোঁৱৰ ঘৰ নং : 129ক বয়স : 65 লিঙ্গ : পুৰুষ	GPK3039176 ফটো উপলব্ধ	# 521 নাম : ভানু কোঁৱৰ স্বামীৰ নাম: থানেশ্বৰ কোঁৱৰ ঘৰ নং : 129 বয়স : 60 লিঙ্গ : মহিলা	GPK3039165 ফটো উপলব্ধ	# 522 নাম : ববী কোঁৱৰ স্বামীৰ নাম: শশী কোঁৱৰ ঘৰ নং : 129ক বয়স : 50 লিঙ্গ : মহিলা	GPK3039187 ফটো উপলব্ধ
523 নাম : পংকজ কোঁৱৰ পিতাৰ নাম: থানেশ্বৰ কোঁৱৰ ঘৰ নং : 129 বয়স : 38 লিঙ্গ : পুৰুষ	GPK3039198 ফটো উপলব্ধ	524 নাম : পৰী গগৈ কোঁৱৰ স্বামীৰ নাম: পংকজ কোঁৱৰ ঘৰ নং : 129 বয়স : 30 লিঙ্গ : মহিলা	GPK0185108 ফটো উপলব্ধ	# 525 নাম : তৃষ্ণা কোঁৱৰ পিতাৰ নাম: শশী কোঁৱৰ ঘৰ নং : 129ক বয়স : 22 লিঙ্গ : মহিলা	GPK0487751 ফটো উপলব্ধ
# 526 নাম : বিশ্ব কোঁৱৰ পিতাৰ নাম: লয়ৰাম কোঁৱৰ ঘৰ নং : 12৮ বয়স : 70 লিঙ্গ : পুৰুষ	GPK3039212 ফটো উপলব্ধ	527 নাম : বিনু কোঁৱৰ স্বামীৰ নাম: বিশ্ব কোঁৱৰ ঘৰ নং : 12৮ বয়স : 55 লিঙ্গ : মহিলা	GPK3039223 ফটো উপলব্ধ	528 নাম : উমেশ কোঁৱৰ পিতাৰ নাম: বিশ্ব কোঁৱৰ ঘৰ নং : 12৮ বয়স : 35 লিঙ্গ : পুৰুষ	GPK3039234 ফটো উপলব্ধ
529 নাম : পল্লবী গৌঁহাই কোঁৱৰ স্বামীৰ নাম: উমেশ কোঁৱৰ ঘৰ নং : 12৮ বয়স : 32 লিঙ্গ : মহিলা	GPK0466102 ফটো উপলব্ধ	530 নাম : ছায়া কোঁৱৰ পিতাৰ নাম: বিশ্ব কোঁৱৰ ঘৰ নং : 12৮ বয়স : 30 লিঙ্গ : মহিলা	GPK3040491 ফটো উপলব্ধ	531 নাম : মাধুৰ্য্য কোঁৱৰ পিতাৰ নাম: বিশ্ব কোঁৱৰ ঘৰ নং : 12৮ বয়স : 22 লিঙ্গ : পুৰুষ	GPK0497842 ফটো উপলব্ধ
532 নাম : ডম্বৰু দিহিঙ্গীয়া পিতাৰ নাম: গনেশ দিহিঙ্গীয়া ঘৰ নং : 129 বয়স : 40 লিঙ্গ : পুৰুষ	GPK3039267 ফটো উপলব্ধ	533 নাম : তৃষ্ণা দিহিঙ্গীয়া স্বামীৰ নাম: ডম্বৰু দিহিঙ্গীয়া ঘৰ নং : 129 বয়স : 37 লিঙ্গ : মহিলা	GPK3039278 ফটো উপলব্ধ	534 নাম : পদ্মা দিহিঙ্গীয়া পিতাৰ নাম: ৰামচন্দ্ৰ দিহিঙ্গীয়া ঘৰ নং : 130 বয়স : 69 লিঙ্গ : পুৰুষ	GPK3039289 ফটো উপলব্ধ
535 নাম : গীতা দিহিঙ্গীয়া স্বামীৰ নাম: পদ্মা দিহিঙ্গীয়া ঘৰ নং : 130 বয়স : 50 লিঙ্গ : মহিলা	GPK3039290 ফটো উপলব্ধ	536 নাম : দেনিচ দিহিঙ্গীয়া পিতাৰ নাম: পদ্মা দিহিঙ্গীয়া ঘৰ নং : 130 বয়স : 41 লিঙ্গ : পুৰুষ	GPK3039303 ফটো উপলব্ধ	537 নাম : জুলী দিহিঙ্গীয়া স্বামীৰ নাম: দেনিচ দিহিঙ্গীয়া ঘৰ নং : 130 বয়স : 30 লিঙ্গ : মহিলা	GPK0186635 ফটো উপলব্ধ
538 নাম : অঞ্জলি দিহিঙ্গীয়া স্বামীৰ নাম: বিদ্যা দিহিঙ্গীয়া ঘৰ নং : 131 বয়স : 50 লিঙ্গ : মহিলা	GPK3039325 ফটো উপলব্ধ	539 নাম : দীপৰঞ্জন দিহিঙ্গীয়া পিতাৰ নাম: বিদ্যা দিহিঙ্গীয়া ঘৰ নং : 131 বয়স : 32 লিঙ্গ : পুৰুষ	GPK0151688 ফটো উপলব্ধ	540 নাম : প্ৰণিতা দিহিঙ্গীয়া স্বামীৰ নাম: হেমন্ত দিহিঙ্গীয়া ঘৰ নং : 132 বয়স : 47 লিঙ্গ : মহিলা	GPK3039347 ফটো উপলব্ধ



541 নাম : মালবিকা দিহিঙ্গীয়া পিতাৰ নাম: হেমন্ত দিহিঙ্গীয়া ঘৰ নং : ১৩২ বয়স : 25 লিঙ্গ : মহিলা	GPK0334250 ফটো উপলব্ধ	542 নাম : মন্দিৰা দিহিঙ্গীয়া পিতাৰ নাম: হেমন্ত দিহিঙ্গীয়া ঘৰ নং : ১৩২ বয়স : 23 লিঙ্গ : মহিলা	GPK0485508 ফটো উপলব্ধ	543 নাম : চেনেহী দিহিঙ্গীয়া স্বামীৰ নাম: বাপাৰাম দিহিঙ্গীয়া ঘৰ নং : ১৩৩ বয়স : 70 লিঙ্গ : মহিলা	GPK0508598 ফটো উপলব্ধ
544 নাম : অনন্ত দিহিঙ্গীয়া পিতাৰ নাম: বাপাৰাম দিহিঙ্গীয়া ঘৰ নং : ১৩৩ বয়স : 48 লিঙ্গ : পুৰুষ	GPK3039369 ফটো উপলব্ধ	545 নাম : বানু দিহিঙ্গীয়া স্বামীৰ নাম: অনন্ত দিহিঙ্গীয়া ঘৰ নং : ১৩৩ বয়স : 47 লিঙ্গ : মহিলা	GPK3039405 ফটো উপলব্ধ	546 নাম : দ্বীপেনু দিহিঙ্গীয়া পিতাৰ নাম: বাপাৰাম দিহিঙ্গীয়া ঘৰ নং : ১৩৩ বয়স : 44 লিঙ্গ : পুৰুষ	GPK3039370 ফটো উপলব্ধ
547 নাম : পূৰ্বী দিহিঙ্গীয়া স্বামীৰ নাম: হৰেন দিহিঙ্গীয়া ঘৰ নং : ১৩৩ বয়স : 44 লিঙ্গ : মহিলা	GPK3039381 ফটো উপলব্ধ	548 নাম : বিতোপন দিহিঙ্গীয়া পিতাৰ নাম: হৰেণ দিহিঙ্গীয়া ঘৰ নং : ১৩৩ বয়স : 27 লিঙ্গ : পুৰুষ	GPK0334243 ফটো উপলব্ধ	549 নাম : বিউটি দিহিঙ্গীয়া মাতৃৰ নাম: পূৰ্বী দিহিঙ্গীয়া ঘৰ নং : 133 বয়স : 19 লিঙ্গ : মহিলা	QGR0100065 ফটো উপলব্ধ
550 নাম : দ্ৰোণ দিহিঙ্গীয়া পিতাৰ নাম: নিমল দিহিঙ্গীয়া ঘৰ নং : ১৩৪ বয়স : 55 লিঙ্গ : পুৰুষ	GPK3039416 ফটো উপলব্ধ	# 551 নাম : বিজু দিহিঙ্গীয়া স্বামীৰ নাম: দ্ৰোণ দিহিঙ্গীয়া ঘৰ নং : ১৩৪ বয়স : 49 লিঙ্গ : মহিলা	GPK3039427 ফটো উপলব্ধ	552 নাম : দীপক দিহিঙ্গীয়া পিতাৰ নাম: দ্ৰোণ দিহিঙ্গীয়া ঘৰ নং : ১৩৪ বয়স : 25 লিঙ্গ : পুৰুষ	GPK0466060 ফটো উপলব্ধ
553 নাম : অনিল দিহিঙ্গীয়া পিতাৰ নাম: লক্ষেশ্বৰ দিহিঙ্গীয়া ঘৰ নং : ১৩৫ বয়স : 63 লিঙ্গ : পুৰুষ	GPK3039449 ফটো উপলব্ধ	554 নাম : নৰেন দিহিঙ্গীয়া পিতাৰ নাম: লক্ষেশ্বৰ দিহিঙ্গীয়া ঘৰ নং : ১৩৫ বয়স : 60 লিঙ্গ : পুৰুষ	GPK3039450 ফটো উপলব্ধ	555 নাম : দেবজিত দিহিঙ্গীয়া পিতাৰ নাম: লক্ষেশ্বৰ দিহিঙ্গীয়া ঘৰ নং : ১৩৫ বয়স : 53 লিঙ্গ : পুৰুষ	GPK3039461 ফটো উপলব্ধ
#2 556 নাম : মীনা দিহিঙ্গীয়া স্বামীৰ নাম: অনিল দিহিঙ্গীয়া ঘৰ নং : ১৩৫ বয়স : 50 লিঙ্গ : মহিলা	GPK3039472 ফটো উপলব্ধ	557 নাম : কল্পনা দিহিঙ্গীয়া স্বামীৰ নাম: নৰেন দিহিঙ্গীয়া ঘৰ নং : ১৩৫ বয়স : 48 লিঙ্গ : মহিলা	GPK3039483 ফটো উপলব্ধ	558 নাম : নিকুমনী দিহিঙ্গীয়া স্বামীৰ নাম: দেবজিত দিহিঙ্গীয়া ঘৰ নং : ১৩৫ বয়স : 33 লিঙ্গ : মহিলা	GPK3039494 ফটো উপলব্ধ
559 নাম : অভিজিত দিহিঙ্গীয়া পিতাৰ নাম: অনিল দিহিঙ্গীয়া ঘৰ নং : ১৩৫ বয়স : 27 লিঙ্গ : পুৰুষ	GPK0331405 ফটো উপলব্ধ	560 নাম : অনামিকা দিহিঙ্গীয়া পিতাৰ নাম: অনিল দিহিঙ্গীয়া ঘৰ নং : ১৩৫ বয়স : 22 লিঙ্গ : মহিলা	GPK0497867 ফটো উপলব্ধ	561 নাম : জ্যোতিকা দিহিঙ্গীয়া পিতাৰ নাম: দেবজিত দিহিঙ্গীয়া ঘৰ নং : 135 বয়স : 19 লিঙ্গ : মহিলা	QGR0087940 ফটো উপলব্ধ
562 নাম : ৰেনু কোঁৱৰ স্বামীৰ নাম: খগেন কোঁৱৰ ঘৰ নং : ১৪০ বয়স : 65 লিঙ্গ : মহিলা	GPK3039609 ফটো উপলব্ধ	563 নাম : লক্ষী কোঁৱৰ স্বামীৰ নাম: লোহিত কোঁৱৰ ঘৰ নং : ১৪০ বয়স : 47 লিঙ্গ : মহিলা	GPK3039621 ফটো উপলব্ধ	564 নাম : প্ৰনব কোঁৱৰ পিতাৰ নাম: খগেন কোঁৱৰ ঘৰ নং : ১৪০ বয়স : 47 লিঙ্গ : পুৰুষ	GPK3039632 ফটো উপলব্ধ
565 নাম : পুতুল কোঁৱৰ স্বামীৰ নাম: প্ৰণব কোঁৱৰ ঘৰ নং : ১৪০ বয়স : 46 লিঙ্গ : মহিলা	GPK3039643 ফটো উপলব্ধ	566 নাম : জ্যোতিষ কোঁৱৰ পিতাৰ নাম: লোহিত কোঁৱৰ ঘৰ নং : ১৪০ বয়স : 27 লিঙ্গ : পুৰুষ	GPK0189399 ফটো উপলব্ধ	567 নাম : সুস্তনু কোঁৱৰ পিতাৰ নাম: প্ৰনব কোঁৱৰ ঘৰ নং : 140 বয়স : 20 লিঙ্গ : পুৰুষ	QGR0069260 ফটো উপলব্ধ
568 নাম : ফুলেশ্বৰী কোঁৱৰ স্বামীৰ নাম: নন্দেশ্বৰ কোঁৱৰ ঘৰ নং : ১৪১ বয়স : 75 লিঙ্গ : মহিলা	GPK3039654 ফটো উপলব্ধ	569 নাম : মুকুট কোঁৱৰ পিতাৰ নাম: নন্দেশ্বৰ কোঁৱৰ ঘৰ নং : ১৪১ বয়স : 52 লিঙ্গ : পুৰুষ	GPK3039665 ফটো উপলব্ধ	570 নাম : ৰবি কোঁৱৰ পিতাৰ নাম: মাণিক কোঁৱৰ ঘৰ নং : ১৪২ বয়স : 27 লিঙ্গ : পুৰুষ	GPK0081802 ফটো উপলব্ধ



571 নাম : হেমজ্যোতি কোঁৱৰ অন্যান্য: ৰবি কোঁৱৰ ঘৰ নং : 182 বয়স : 21 লিঙ্গ : পুৰুষ	QGR0032870 ফটো উপলব্ধ	572 নাম : ভুবন কোঁৱৰ পিতাৰ নাম: হৰেশ কোঁৱৰ ঘৰ নং : 183 বয়স : 51 লিঙ্গ : পুৰুষ	GPK3039712 ফটো উপলব্ধ	573 নাম : বিনীতা কোঁৱৰ স্বামীৰ নাম: ভুবন কোঁৱৰ ঘৰ নং : 183 বয়স : 46 লিঙ্গ : মহিলা	GPK3039723 ফটো উপলব্ধ
574 নাম : বিশাল কোঁৱৰ পিতাৰ নাম: ভুবন কোঁৱৰ ঘৰ নং : 183 বয়স : 24 লিঙ্গ : পুৰুষ	GPK0361691 ফটো উপলব্ধ	575 নাম : বিভূতি চাংমাই পিতাৰ নাম: কুল চাংমাই ঘৰ নং : 188 বয়স : 52 লিঙ্গ : পুৰুষ	GPK3039734 ফটো উপলব্ধ	576 নাম : তৃতমনি চাংমাই স্বামীৰ নাম: বিভূতি চাংমাই ঘৰ নং : 188 বয়স : 45 লিঙ্গ : মহিলা	GPK3039745 ফটো উপলব্ধ
577 নাম : ত্ৰিদিপ চাংমাই পিতাৰ নাম: বিভূতি চাংমাই ঘৰ নং : 188 বয়স : 24 লিঙ্গ : পুৰুষ	GPK0365312 ফটো উপলব্ধ	578 নাম : ইন্দ্ৰ চাংমাই পিতাৰ নাম: ফুল চাংমাই ঘৰ নং : 185 বয়স : 58 লিঙ্গ : পুৰুষ	GPK3039756 ফটো উপলব্ধ	579 নাম : অনিমা চাংমাই স্বামীৰ নাম: ইন্দ্ৰ চাংমাই ঘৰ নং : 185 বয়স : 45 লিঙ্গ : মহিলা	GPK3039767 ফটো উপলব্ধ
580 নাম : কাকুমণি চাংমাই পিতাৰ নাম: ইন্দ্ৰ চাংমাই ঘৰ নং : 185 বয়স : 28 লিঙ্গ : মহিলা	GPK0079582 ফটো উপলব্ধ	581 নাম : দময়ন্তী চাংমাই স্বামীৰ নাম: দুগেশ্বৰ চাংমাই ঘৰ নং : 186 বয়স : 65 লিঙ্গ : মহিলা	GPK3039789 ফটো উপলব্ধ	582 নাম : কৌশভমনি চাংমাই পিতাৰ নাম: দুগেশ্বৰ চাংমাই ঘৰ নং : 186 বয়স : 38 লিঙ্গ : পুৰুষ	GPK3039790 ফটো উপলব্ধ
583 নাম : পিক কোঁৱৰ স্বামীৰ নাম: কৌশভমণি চাংমাই ঘৰ নং : 186 বয়স : 32 লিঙ্গ : মহিলা	GPK0421545 ফটো উপলব্ধ	584 নাম : গনেশ কোঁৱৰ পিতাৰ নাম: লোহিত কোঁৱৰ ঘৰ নং : 189 বয়স : 81 লিঙ্গ : পুৰুষ	GPK3039803 ফটো উপলব্ধ	585 নাম : তিল কোঁৱৰ স্বামীৰ নাম: গনেশ কোঁৱৰ ঘৰ নং : 189 বয়স : 70 লিঙ্গ : মহিলা	GPK3039814 ফটো উপলব্ধ
586 নাম : প্ৰহ্লাদ কোঁৱৰ পিতাৰ নাম: গনেশ কোঁৱৰ ঘৰ নং : 189 বয়স : 52 লিঙ্গ : পুৰুষ	GPK3039825 ফটো উপলব্ধ	587 নাম : অচ্যুত কোঁৱৰ পিতাৰ নাম: গনেশ কোঁৱৰ ঘৰ নং : 189 বয়স : 50 লিঙ্গ : পুৰুষ	GPK3039836 ফটো উপলব্ধ	588 নাম : জ্যোত্স্না কোঁৱৰ স্বামীৰ নাম: প্ৰহ্লাদ কোঁৱৰ ঘৰ নং : 189 বয়স : 41 লিঙ্গ : মহিলা	GPK3039847 ফটো উপলব্ধ
589 নাম : চিত্ৰা কোঁৱৰ স্বামীৰ নাম: অচ্যু.ত কোঁৱৰ ঘৰ নং : 189 বয়স : 31 লিঙ্গ : মহিলা	GPK3039858 ফটো উপলব্ধ	590 নাম : নবুল কোঁৱৰ পিতাৰ নাম: তৰুন কোঁৱৰ ঘৰ নং : 188 বয়স : 46 লিঙ্গ : পুৰুষ	GPK3039870 ফটো উপলব্ধ	591 নাম : দুদ কোঁৱৰ পিতাৰ নাম: তৰুন কোঁৱৰ ঘৰ নং : 188 বয়স : 45 লিঙ্গ : পুৰুষ	GPK3039881 ফটো উপলব্ধ
592 নাম : মমতা কোঁৱৰ স্বামীৰ নাম: দুদ কোঁৱৰ ঘৰ নং : 188 বয়স : 40 লিঙ্গ : মহিলা	GPK3039892 ফটো উপলব্ধ	593 নাম : ৰূপালী কোঁৱৰ স্বামীৰ নাম: নবুল কোঁৱৰ ঘৰ নং : 188 বয়স : 38 লিঙ্গ : মহিলা	GPK1310130 ফটো উপলব্ধ	594 নাম : ৰুবুল কোঁৱৰ পিতাৰ নাম: তৰুন কোঁৱৰ ঘৰ নং : 188 বয়স : 53 লিঙ্গ : পুৰুষ	GPK3039905 ফটো উপলব্ধ
595 নাম : গুণ কোঁৱৰ স্বামীৰ নাম: ৰুবুল কোঁৱৰ ঘৰ নং : 188 বয়স : 45 লিঙ্গ : মহিলা	GPK3039916 ফটো উপলব্ধ	596 নাম : হেমন্ত কোঁৱৰ পিতাৰ নাম: ৰুবুল কোঁৱৰ ঘৰ নং : 188 বয়স : 30 লিঙ্গ : পুৰুষ	GPK1310027 ফটো উপলব্ধ	597 নাম : মনোজ কোঁৱৰ পিতাৰ নাম: ৰুবুল কোঁৱৰ ঘৰ নং : 188 বয়স : 27 লিঙ্গ : পুৰুষ	GPK0190025 ফটো উপলব্ধ
598 নাম : বিশ্ৰজিত কোঁৱৰ মাতৃৰ নাম: গুণ কোঁৱৰ ঘৰ নং : 149 বয়স : 20 লিঙ্গ : পুৰুষ	QGR0020404 ফটো উপলব্ধ	599 নাম : মহেশ্বৰ কোঁৱৰ পিতাৰ নাম: সৰেশ্বৰ কোঁৱৰ ঘৰ নং : 150 বয়স : 70 লিঙ্গ : পুৰুষ	GPK3039927 ফটো উপলব্ধ	600 নাম : অন গগৈ কোঁৱৰ স্বামীৰ নাম: মহেশ্বৰ কোঁৱৰ ঘৰ নং : 150 বয়স : 61 লিঙ্গ : মহিলা	GPK3039949 ফটো উপলব্ধ



601 নাম : কুসুম কোঁৱৰ স্বামীৰ নাম: ভাস্কৰজ্যোতি কোঁৱৰ ঘৰ নং : ১৫০ বয়স : 33 লিঙ্গ : মহিলা	GPK3039972 ফটো উপলব্ধ	# 602 নাম : প্ৰবীন কোঁৱৰ পিতাৰ নাম: সৰ্বেশ্বৰ কোঁৱৰ ঘৰ নং : ১৫১ ক বয়স : 56 লিঙ্গ : পুৰুষ	GPK3040026 ফটো উপলব্ধ	# 603 নাম : পূৰ্ণিমা বৰগোহাঁই কোঁৱৰ স্বামীৰ নাম: প্ৰবীন কোঁৱৰ প্ৰবীন কোঁৱৰ ঘৰ নং : ১৫১ ক বয়স : 49 লিঙ্গ : মহিলা	QGR0020198 ফটো উপলব্ধ
604 নাম : মৃদুপবন কোঁৱৰ পিতাৰ নাম: যোগেশ কোঁৱৰ ঘৰ নং : ১৫১ বয়স : 43 লিঙ্গ : পুৰুষ	GPK3040015 ফটো উপলব্ধ	605 নাম : বীণা গগৈ কোঁৱৰ স্বামীৰ নাম: মৃদুপবন কোঁৱৰ ঘৰ নং : ১৫১ বয়স : 31 লিঙ্গ : মহিলা	GPK0190074 ফটো উপলব্ধ	# 606 নাম : তুলসী কোঁৱৰ পিতাৰ নাম: পুনেশ্বৰ কোঁৱৰ ঘৰ নং : ১৫২ বয়স : 71 লিঙ্গ : পুৰুষ	GPK3040037 ফটো উপলব্ধ
607 নাম : তৰামই কোঁৱৰ স্বামীৰ নাম: তুলসী কোঁৱৰ ঘৰ নং : ১৫২ বয়স : 60 লিঙ্গ : মহিলা	GPK3040048 ফটো উপলব্ধ	608 নাম : বিমান কোঁৱৰ পিতাৰ নাম: তুলসী কোঁৱৰ ঘৰ নং : ১৫২ বয়স : 39 লিঙ্গ : পুৰুষ	GPK3040059 ফটো উপলব্ধ	609 নাম : ৰাজীব কোঁৱৰ পিতাৰ নাম: তুলসী কোঁৱৰ ঘৰ নং : ১৫২ বয়স : 38 লিঙ্গ : পুৰুষ	GPK3040060 ফটো উপলব্ধ
610 নাম : ৰঞ্জ কোঁৱৰ স্বামীৰ নাম: বিমান কোঁৱৰ ঘৰ নং : ১৫২ বয়স : 35 লিঙ্গ : মহিলা	GPK0190041 ফটো উপলব্ধ	611 নাম : সমীৰন কোঁৱৰ পিতাৰ নাম: তুলসী কোঁৱৰ ঘৰ নং : ১৫২ বয়স : 35 লিঙ্গ : পুৰুষ	GPK3040071 ফটো উপলব্ধ	612 নাম : টুলমণি গগৈ কোঁৱৰ স্বামীৰ নাম: ৰাজীৱ কোঁৱৰ ঘৰ নং : ১৫২ বয়স : 31 লিঙ্গ : মহিলা	GPK0358770 ফটো উপলব্ধ
613 নাম : চানিয়া সন্দি কৈ কোঁৱৰ স্বামীৰ নাম: সমীৰণ কোঁৱৰ ঘৰ নং : ১৫২ বয়স : 30 লিঙ্গ : মহিলা	GPK0466029 ফটো উপলব্ধ	614 নাম : সুমেশ্বৰ কোঁৱৰ পিতাৰ নাম: পুণ্ডেশ্বৰ কোঁৱৰ ঘৰ নং : ১৫৩ বয়স : 62 লিঙ্গ : পুৰুষ	GPK3040082 ফটো উপলব্ধ	615 নাম : কিৰন কোঁৱৰ স্বামীৰ নাম: সোমেশ্বৰ কোঁৱৰ ঘৰ নং : ১৫৩ বয়স : 52 লিঙ্গ : মহিলা	GPK3040093 ফটো উপলব্ধ
616 নাম : মানস প্ৰতিম কোঁৱৰ পিতাৰ নাম: সোমেশ্বৰ কোঁৱৰ ঘৰ নং : ১৫৩ বয়স : 38 লিঙ্গ : পুৰুষ	GPK3040106 ফটো উপলব্ধ	617 নাম : পল্লৱী মৰাণ কোঁৱৰ স্বামীৰ নাম: মানস প্ৰতিম কোঁৱৰ ঘৰ নং : ১৫৩ বয়স : 30 লিঙ্গ : মহিলা	GPK0189613 ফটো উপলব্ধ	618 নাম : প্ৰতিমা কোঁৱৰ স্বামীৰ নাম: মনী কোঁৱৰ ঘৰ নং : ১৫৪ বয়স : 45 লিঙ্গ : মহিলা	GPK3040117 ফটো উপলব্ধ
619 নাম : পলাশ কোঁৱৰ মাতৃৰ নাম: প্ৰতিমা কোঁৱৰ ঘৰ নং : 154 বয়স : 25 লিঙ্গ : পুৰুষ	GPK0189464 ফটো উপলব্ধ	620 নাম : উমেশ কোঁৱৰ পিতাৰ নাম: পূৰ্ণানন্দ কোঁৱৰ ঘৰ নং : ১৫৫ বয়স : 60 লিঙ্গ : পুৰুষ	GPK3040139 ফটো উপলব্ধ	621 নাম : ৰেন কোঁৱৰ স্বামীৰ নাম: উমেশ কোঁৱৰ ঘৰ নং : ১৫৫ বয়স : 55 লিঙ্গ : মহিলা	GPK3040140 ফটো উপলব্ধ
622 নাম : চিন্ময় কোঁৱৰ পিতাৰ নাম: উমেশ কোঁৱৰ ঘৰ নং : ১৫৫ বয়স : 35 লিঙ্গ : পুৰুষ	GPK3040333 ফটো উপলব্ধ	623 নাম : চুমনজ্যোতি কোঁৱৰ পিতাৰ নাম: উমেশ কোঁৱৰ ঘৰ নং : ১৫৫ বয়স : 31 লিঙ্গ : পুৰুষ	GPK3040322 ফটো উপলব্ধ	624 নাম : মৃদুস্মিতা গগৈ কোঁৱৰ স্বামীৰ নাম: চিন্ময় কোঁৱৰ ঘৰ নং : ১৫৫ বয়স : 28 লিঙ্গ : মহিলা	GPK0189621 ফটো উপলব্ধ
625 নাম : পলিন কোঁৱৰ পিতাৰ নাম: সৰ্বানন্দ কোঁৱৰ ঘৰ নং : ১৫৬ বয়স : 52 লিঙ্গ : পুৰুষ	GPK3040173 ফটো উপলব্ধ	626 নাম : অতুল কোঁৱৰ পিতাৰ নাম: সৰ্বানন্দ কোঁৱৰ ঘৰ নং : ১৫৬ বয়স : 50 লিঙ্গ : পুৰুষ	GPK3040184 ফটো উপলব্ধ	627 নাম : অকনি কোঁৱৰ স্বামীৰ নাম: পলিন কোঁৱৰ ঘৰ নং : ১৫৬ বয়স : 47 লিঙ্গ : মহিলা	GPK3040208 ফটো উপলব্ধ
628 নাম : ৰেখা কোঁৱৰ স্বামীৰ নাম: অতুল কোঁৱৰ ঘৰ নং : ১৫৬ বয়স : 47 লিঙ্গ : মহিলা	GPK3040219 ফটো উপলব্ধ	629 নাম : ৰশ্মি কোঁৱৰ স্বামীৰ নাম: প্ৰদীপ কোঁৱৰ ঘৰ নং : ১৫৬ বয়স : 46 লিঙ্গ : মহিলা	GPK3040220 ফটো উপলব্ধ	630 নাম : প্ৰদীপ কোঁৱৰ পিতাৰ নাম: সৰ্বানন্দ কোঁৱৰ ঘৰ নং : ১৫৬ বয়স : 44 লিঙ্গ : পুৰুষ	GPK3040195 ফটো উপলব্ধ



631 নাম : বাজা কোঁৱৰ পিতাৰ নাম: পুলিন কোঁৱৰ ঘৰ নং : 156 বয়স : 26 লিঙ্গ : পুৰুষ	GPK0131524 ফটো উপলব্ধ	632 নাম : প্ৰীতম কোঁৱৰ পিতাৰ নাম: অতুল কোঁৱৰ ঘৰ নং : 156 বয়স : 23 লিঙ্গ : পুৰুষ	GPK0509919 ফটো উপলব্ধ	633 নাম : বিকি কোঁৱৰ পিতাৰ নাম: পুলিন কোঁৱৰ ঘৰ নং : 156 বয়স : 20 লিঙ্গ : পুৰুষ	QGR0007005 ফটো উপলব্ধ
634 নাম : বীৰেন কোঁৱৰ পিতাৰ নাম: বামচন্দ্ৰ কোঁৱৰ ঘৰ নং : 159 বয়স : 72 লিঙ্গ : পুৰুষ	GPK3040231 ফটো উপলব্ধ	635 নাম : যামিনী কোঁৱৰ স্বামীৰ নাম: বীৰেন কোঁৱৰ ঘৰ নং : 159 বয়স : 60 লিঙ্গ : মহিলা	GPK3040242 ফটো উপলব্ধ	636 নাম : হেমন্ত কোঁৱৰ পিতাৰ নাম: খগেন কোঁৱৰ ঘৰ নং : 159 বয়স : 46 লিঙ্গ : পুৰুষ	GPK3040253 ফটো উপলব্ধ
637 নাম : নয়নমণি মহন কোঁৱৰ স্বামীৰ নাম: হেমন্ত কোঁৱৰ ঘৰ নং : 159 বয়স : 28 লিঙ্গ : মহিলা	GPK0194365 ফটো উপলব্ধ	638 নাম : কলী ৰাজপুত স্বামীৰ নাম: জনি ৰাজপুত ঘৰ নং : 259 বয়স : 35 লিঙ্গ : মহিলা	GPK0081430 ফটো উপলব্ধ	639 নাম : জনী ৰাজপুত অন্যান্য: লেহা ৰাজপুত ঘৰ নং : 259 বয়স : 33 লিঙ্গ : পুৰুষ	GPK0217299 ফটো উপলব্ধ



640	1	QGR0129510
নাম : ভাস্কৰ চেতিয়া পিতাৰ নাম: বকুল চেতিয়া ঘৰ নং : ৪৫ বয়স : 18 লিঙ্গ : পুৰুষ		
ফটো উপলব্ধ		

641	1	QGR0129437
নাম : দীপজ্যোতি বুঢ়াগোঁহাই মাতৃৰ নাম: বণালী বুঢ়াগোঁহাই ঘৰ নং : ১০৩ বয়স : 20 লিঙ্গ : পুৰুষ		
ফটো উপলব্ধ		

642	1	QGR0129445
নাম : জ্যোতিষ বুঢ়াগোঁহাই পিতাৰ নাম: দেবেশ্বৰ বুঢ়াগোঁহাই ঘৰ নং : ৮০ বয়স : 18 লিঙ্গ : পুৰুষ		
ফটো উপলব্ধ		

643	1	QGR0129460
নাম : ডেভিদ চেতিয়া পিতাৰ নাম: লক্ষন চেতিয়া ঘৰ নং : ১০৯ বয়স : 18 লিঙ্গ : পুৰুষ		
ফটো উপলব্ধ		

644	1	QGR0129155
নাম : দীপশিখা বুঢ়াগোঁহাই পিতাৰ নাম: প্ৰফুল্ল বুঢ়াগোঁহাই ঘৰ নং : ৫৯ বয়স : 18 লিঙ্গ : মহিলা		
ফটো উপলব্ধ		

645	1	QGR0134452
নাম : প্ৰিয়াশঙ্ক সন্দিকৈ পিতাৰ নাম: লোকেন সন্দিকৈ ঘৰ নং : ১০ বয়স : 18 লিঙ্গ : মহিলা		
ফটো উপলব্ধ		

646	1	QGR0137034
নাম : দিপাংকৰ সন্দিকৈ পিতাৰ নাম: দিপেন সন্দিকৈ ঘৰ নং : ১৬ বয়স : 19 লিঙ্গ : পুৰুষ		
ফটো উপলব্ধ		

647	1	BVR0571273
নাম : বুমী গগৈ পিতাৰ নাম: থানু গগৈ ঘৰ নং : ১০৬ বয়স : 25 লিঙ্গ : মহিলা		
ফটো উপলব্ধ		

648	1	QGR0083436
নাম : শিল্পীকা বড়া পিতাৰ নাম: জ্যোতি বড়া ঘৰ নং : ১০২ বয়স : 19 লিঙ্গ : মহিলা		
ফটো উপলব্ধ		

649	1	GPk3135384
নাম : হিৰণজ্যোতি বুঢ়াগোঁহাই পিতাৰ নাম: নীল বুঢ়াগোঁহাই ঘৰ নং : ৫৬ক বয়স : 41 লিঙ্গ : পুৰুষ		
ফটো উপলব্ধ		

650	1	GPk0284919
নাম : বিউতী ফুকন স্বামীৰ নাম: হিৰণজ্যোতি বুঢ়াগোঁহাই ঘৰ নং : ৫৬ক বয়স : 33 লিঙ্গ : মহিলা		
ফটো উপলব্ধ		

651	1	GPk0166405
নাম : চুমি বৰা পিতাৰ নাম: শৈল্য বড়া ঘৰ নং : 118 বয়স : 25 লিঙ্গ : মহিলা		
ফটো উপলব্ধ		

652	1	QGR0143271
নাম : চুম্পী বুঢ়াগোঁহাই স্বামীৰ নাম: বিবেক সন্দিকৈ ঘৰ নং : 20 বয়স : 22 লিঙ্গ : মহিলা		
ফটো উপলব্ধ		

653	1	GPk0088914
নাম : পম্পী গগৈ পিতাৰ নাম: তপন গগৈ ঘৰ নং : 156 বয়স : 28 লিঙ্গ : মহিলা		
ফটো উপলব্ধ		



654	1	QGR0171728
নাম : প্ৰিয়অংশু বৰগোহাঁই মাতৃৰ নাম : পূৰ্ববী বৰগোহাঁই ঘৰ নং : ৯৮ বয়স : 18 লিঙ্গ : পুৰুষ		ফটো উপলব্ধ

## ভোটাৰৰ সাৰাংশ

## A) ভোটাৰৰ সংখ্যা

	তালিকাৰ প্ৰকাৰ	তালিকাৰ চিনাক্তকৰণ	ভোটাৰৰ সংখ্যা							
			পুৰুষ	মহিলা	ওয় লিঙ্গ	মুঠ				
I	মূল তালিকা	মূল তালিকা	বিশেষ সংশোধন, 2026 চনৰ পূৰ্বৰ 2025 চনৰ মূল তালিকাৰ লগত থকা সংযোজন সমূহ একত্ৰিতকৰণ কৰা তালিকা।				315	324	0	639
II	যোগ তালিকা	পৰিপূৰক 1	বিশেষ সংক্ষিপ্ত সংশোধন, 2026				6	8	0	14
		পৰিপূৰক 2	অনবিচ্ছিন্ন সংশোধন 2026				1	0	0	1
			মুঠ				7	8	0	15
III	বিয়োজন তালিকা	পৰিপূৰক 1	বিশেষ সংক্ষিপ্ত সংশোধন, 2026				2	6	0	8
		পৰিপূৰক 2	অনবিচ্ছিন্ন সংশোধন 2026				1	0	0	1
			মুঠ				3	6	0	9
IV	লিংগ ক্ষেত্ৰত পৰিবৰ্তনৰ বাবে পাৰ্থক্য						0	0	0	0
এই সংশোধনৰ পিছত ভোটাৰ তালিকাত ভোটাৰৰ মুঠ সংখ্যা (I+II-III+IV)			319	326	0	645				

## B) শুধৰনীৰ সংখ্যা

তালিকাৰ প্ৰকাৰ	তালিকাৰ চিনাক্তকৰণ	শুধৰনীৰ সংখ্যা
পৰিপূৰক 1	বিশেষ সংক্ষিপ্ত সংশোধন, 2026	30
পৰিপূৰক 2	অনবিচ্ছিন্ন সংশোধন 2026	5
	মুঠ	35

নিৰ্বাচক পঞ্জীয়ন বিষয়াৰ স্বাক্ষৰ

E-মূত, S-স্থানান্তৰিত/ বাসস্থান পৰিবৰ্তন, R-প্ৰতিলিপি, M-নিখোজ, Q-অযোগ্য