



## ভোটাৰ তালিকা 2026 S03 অসম

বিধানসভা সমষ্টিৰ নম্বৰ, নাম আৰু সংৰক্ষণৰ স্থিতি : 95 - ডিমৌ (সাধাৰণ)		খণ্ড নং : 55																			
এই বিধানসভা সমষ্টিত কোন সংসদীয় সমষ্টিৰ অন্তৰ্গত তাৰ নম্বৰ, নাম আৰু সংৰক্ষণ স্থিতি : 14 - যোৰহাট (সাধাৰণ)																					
1. সংশোধনৰ বিৱৰণ																					
সংশোধনৰ বছৰ	2026	তালিকাৰ চিনাক্তকৰণ																			
ভিত্তি তাৰিখ	01-04-2026	বিশেষ সংশোধন, 2026 চনৰ পূৰ্বৰ 2025 চনৰ মূল তালিকাৰ লগত থকা সংযোজন সমূহ একত্ৰিতকৰণ কৰা তালিকা।																			
সংশোধনৰ প্ৰকাৰ	বিশেষ সংশোধন 2026																				
প্ৰকাশনৰ তাৰিখ	23-03-2026																				
2. খণ্ড আৰু ভোটগ্ৰহন কেন্দ্ৰৰ বিৱৰণ																					
খণ্ডৰ অন্তৰ্গত এলেকা সমূহৰ নম্বৰ আৰু নাম																					
1-লক্ষীপথাৰ	<table style="width: 100%; border-collapse: collapse;"> <tr> <td style="width: 30%;">মূল চহৰ/গাওঁ</td> <td>: শান্তীপুৰ</td> </tr> <tr> <td>ৱাৰ্ড নং</td> <td>:</td> </tr> <tr> <td>ডাকঘৰ</td> <td>: ডিমৌ</td> </tr> <tr> <td>পুলিচ থানা</td> <td>: ডিমৌ</td> </tr> <tr> <td>ব্লক</td> <td>: ডিমৌ উন্নয়ন খণ্ড</td> </tr> <tr> <td>ৰাজহ চক্ৰ</td> <td>: ডিমৌ</td> </tr> <tr> <td>জিলা</td> <td>: শিৱসাগৰ</td> </tr> <tr> <td>পিনকোড</td> <td>: 785662</td> </tr> </table>					মূল চহৰ/গাওঁ	: শান্তীপুৰ	ৱাৰ্ড নং	:	ডাকঘৰ	: ডিমৌ	পুলিচ থানা	: ডিমৌ	ব্লক	: ডিমৌ উন্নয়ন খণ্ড	ৰাজহ চক্ৰ	: ডিমৌ	জিলা	: শিৱসাগৰ	পিনকোড	: 785662
মূল চহৰ/গাওঁ						: শান্তীপুৰ															
ৱাৰ্ড নং						:															
ডাকঘৰ						: ডিমৌ															
পুলিচ থানা						: ডিমৌ															
ব্লক	: ডিমৌ উন্নয়ন খণ্ড																				
ৰাজহ চক্ৰ	: ডিমৌ																				
জিলা	: শিৱসাগৰ																				
পিনকোড	: 785662																				
2-শান্তীপুৰ নজোৱান																					
3-উতলা																					
3. ভোটগ্ৰহন কেন্দ্ৰৰ বিৱৰণ																					
ভোটগ্ৰহন কেন্দ্ৰৰ নম্বৰ আৰু নাম :		ভোটগ্ৰহন কেন্দ্ৰৰ প্ৰকাৰ (পুৰুষ/মহিলা/সাধাৰণ)	সাধাৰণ																		
55 - লখিমী পথাৰ এল পি স্কুল		খণ্ডৰ অন্তৰ্গত সহায়ক ভোটগ্ৰহন কেন্দ্ৰৰ সংখ্যা :	0																		
ভোটগ্ৰহন কেন্দ্ৰৰ ঠিকনা :																					
লখিমী পথাৰ এল পি স্কুল, কোঠা নং ১, শান্তীপুৰ ডাকঘৰ-উদয়পুৰ জিলা-শিৱসাগৰ পিন-৭৮৫৬৮২																					
4. ভোটাৰৰ সংখ্যা																					
আৰম্ভনি ক্ৰমিক	শেষ ক্ৰমিক নং	মুঠ ভোটাৰ																			
নং		পুৰুষ	মহিলা	৩য় লিঙ্গ	মুঠ																
1	675	345	311	0	656																

নিৰ্বাচক পঞ্জীয়ন বিষয়াৰ স্বাক্ষৰ



Nazri Naksha

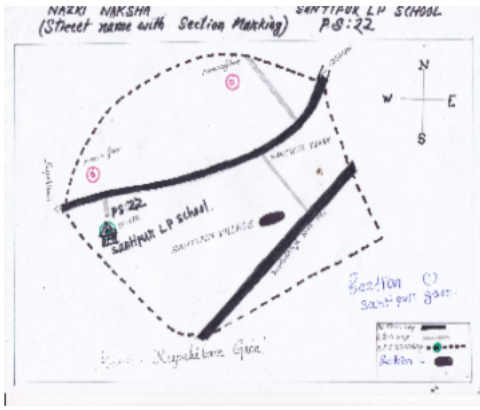

Google Map View



Polling Station Building Front View



ভোটগ্রহন কেন্দ্ৰৰ সন্মুখৰ দৃশ্য



Cad View

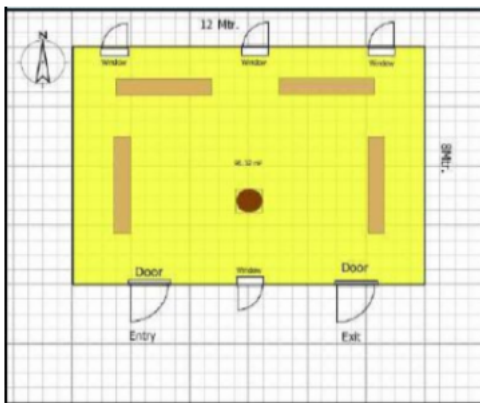

Key MAP View





# 1 নাম : মীনা চেতিয়া স্বামীৰ নাম : নিলেশ্বৰ চেতিয়া ঘৰ নং : 24 বয়স : 55 লিঙ্গ : মহিলা	QGR0057141 ফটো উপলব্ধ	E 2 নাম : ডম্বৰ গগৈ পিতাৰ নাম : বৰেশ্বৰ গগৈ ঘৰ নং : 3 বয়স : 65 লিঙ্গ : পুৰুষ	GPK1639425 ফটো উপলব্ধ	3 নাম : নিপেন গগৈ পিতাৰ নাম : ডম্বৰ গগৈ ঘৰ নং : 02 বয়স : 36 লিঙ্গ : পুৰুষ	GPK1304901 ফটো উপলব্ধ
4 নাম : চুন গগৈ স্বামীৰ নাম : বমেন গগৈ ঘৰ নং : 01 বয়স : 34 লিঙ্গ : মহিলা	GPK0277780 ফটো উপলব্ধ	5 নাম : বমেন গগৈ পিতাৰ নাম : ডম্বৰ গগৈ ঘৰ নং : 1 বয়স : 31 লিঙ্গ : পুৰুষ	GPK0000315 ফটো উপলব্ধ	6 নাম : পৰি দিহিঙীয়া গগৈ স্বামীৰ নাম : সিমান্ত গগৈ ঘৰ নং : 02 বয়স : 30 লিঙ্গ : মহিলা	GPK0380808 ফটো উপলব্ধ
7 নাম : বণা বৰগোহাঁই গগৈ স্বামীৰ নাম : অচিন্ত গগৈ ঘৰ নং : 01 বয়স : 29 লিঙ্গ : মহিলা	GPK0380824 ফটো উপলব্ধ	8 নাম : ৰূপা গগৈ স্বামীৰ নাম : নিপেন গগৈ ঘৰ নং : 1 বয়স : 28 লিঙ্গ : মহিলা	GPK0421941 ফটো উপলব্ধ	9 নাম : শ্ৰী জিতেন বৰগোহাঁই পিতাৰ নাম : ডিম্বেশ্বৰ বৰগোহাঁই ঘৰ নং : 02 বয়স : 43 লিঙ্গ : পুৰুষ	GPK1634680 ফটো উপলব্ধ
10 নাম : শ্ৰীমতী কৰবী বৰগোহাঁই পিতাৰ নাম : সৰেশ্বৰ গগৈ সৰেশ্বৰ গগৈ ঘৰ নং : 02 বয়স : 40 লিঙ্গ : পুৰুষ	GPK1634691 ফটো উপলব্ধ	S 11 নাম : দিগন্ত বৰগোহাঁই অন্যান্য : ডিম্বেশ্বৰ বৰগোহাঁই ঘৰ নং : 2 বয়স : 37 লিঙ্গ : পুৰুষ	GPK0235234 ফটো উপলব্ধ	12 নাম : ববিতা বুড়ো চাংমাই অন্যান্য : বাসন্তী চাংমাই ঘৰ নং : 02 বয়স : 36 লিঙ্গ : মহিলা	GPK0498493 ফটো উপলব্ধ
13 নাম : দিপেন গগৈ পিতাৰ নাম : সুখিৰাম গগৈ ঘৰ নং : 3 বয়স : 85 লিঙ্গ : পুৰুষ	GPK0422063 ফটো উপলব্ধ	14 নাম : পুষ্পা গগৈ স্বামীৰ নাম : হৰেশ গগৈ ঘৰ নং : 03 বয়স : 41 লিঙ্গ : মহিলা	GPK0277822 ফটো উপলব্ধ	15 নাম : হৰেশ গগৈ অন্যান্য : দিপেন গগৈ ঘৰ নং : 3 বয়স : 32 লিঙ্গ : পুৰুষ	GPK0060848 ফটো উপলব্ধ
16 নাম : স্তম্ভ গগৈ পিতাৰ নাম : হৰেশ গগৈ ঘৰ নং : 03 বয়স : 22 লিঙ্গ : পুৰুষ	QGR0127274 ফটো উপলব্ধ	17 নাম : বৰ্ণালী হাজৰিকা গগৈ স্বামীৰ নাম : দিগন্ত গগৈ ঘৰ নং : 3 বয়স : 19 লিঙ্গ : মহিলা	QGR0089201 ফটো উপলব্ধ	18 নাম : সুৰেন কোঁৱৰ পিতাৰ নাম : খগেশ্বৰ কোঁৱৰ ঘৰ নং : 8 বয়স : 60 লিঙ্গ : পুৰুষ	GPK1639492 ফটো উপলব্ধ
19 নাম : ৰূপজ্যোতি গগৈ স্বামীৰ নাম : কেশৱ গগৈ ঘৰ নং : 4 বয়স : 57 লিঙ্গ : মহিলা	GPK1640091 ফটো উপলব্ধ	20 নাম : লাৱণ্য কোঁৱৰ স্বামীৰ নাম : সুৰেন কোঁৱৰ ঘৰ নং : 8 বয়স : 55 লিঙ্গ : মহিলা	GPK1639505 ফটো উপলব্ধ	21 নাম : দিলীপ গগৈ পিতাৰ নাম : ঘনশ্যাম গগৈ ঘৰ নং : 08 বয়স : 31 লিঙ্গ : মহিলা	GPK1304956 ফটো উপলব্ধ
22 নাম : পল্লবী খনিকৰ গগৈ স্বামীৰ নাম : নিযুত গগৈ ঘৰ নং : 4 বয়স : 31 লিঙ্গ : মহিলা	GPK0089276 ফটো উপলব্ধ	23 নাম : মন্ট কোঁৱৰ পিতাৰ নাম : চুৰেণ কোঁৱৰ ঘৰ নং : 8 বয়স : 30 লিঙ্গ : পুৰুষ	GPK0076208 ফটো উপলব্ধ	24 নাম : বিতুল কোঁৱৰ পিতাৰ নাম : চুৰেন কোঁৱৰ ঘৰ নং : 8 বয়স : 27 লিঙ্গ : পুৰুষ	GPK0078733 ফটো উপলব্ধ
25 নাম : ৰশ্মি গগৈ কোঁৱৰ স্বামীৰ নাম : মন্ট কোঁৱৰ ঘৰ নং : 08 বয়স : 25 লিঙ্গ : মহিলা	GPK0277590 ফটো উপলব্ধ	26 নাম : ৰীণা চেতিয়া স্বামীৰ নাম : পুলিন চেতিয়া ঘৰ নং : 5 বয়স : 65 লিঙ্গ : মহিলা	GPK1639538 ফটো উপলব্ধ	27 নাম : হেম চেতিয়া পিতাৰ নাম : বালি চেতিয়া ঘৰ নং : 5 বয়স : 55 লিঙ্গ : পুৰুষ	GPK1639516 ফটো উপলব্ধ
28 নাম : বিচিত্ৰা চেতিয়া স্বামীৰ নাম : হেম চেতিয়া ঘৰ নং : 5 বয়স : 50 লিঙ্গ : মহিলা	GPK1639527 ফটো উপলব্ধ	29 নাম : দিপা জ্যোতি ফুকন স্বামীৰ নাম : দিলীপ ফুকন ঘৰ নং : 5 বয়স : 47 লিঙ্গ : মহিলা	GPK0421990 ফটো উপলব্ধ	30 নাম : দিলীপ ফুকন পিতাৰ নাম : অকন ফুকন ঘৰ নং : 05 বয়স : 46 লিঙ্গ : পুৰুষ	GPK0380881 ফটো উপলব্ধ



31 নাম : সুৰজ চেতিয়া পিতাৰ নাম: পুলিন চেতিয়া ঘৰ নং : ৫ বয়স : 42 লিঙ্গ : পুৰুষ	GPK1639549 ফটো উপলব্ধ	32 নাম : শ্ৰীমতী অঞ্জনা চেতিয়া স্বামীৰ নাম: শ্ৰীসুৰজ চেতিয়া ঘৰ নং : ০৫ বয়স : 38 লিঙ্গ : মহিলা	GPK1634806 ফটো উপলব্ধ	33 নাম : নয়নমনি ফুকন পিতাৰ নাম: অৰ্কনি ফুকন ঘৰ নং : ০৫ বয়স : 32 লিঙ্গ : মহিলা	GPK1304967 ফটো উপলব্ধ
34 নাম : যোগল চেতিয়া পিতাৰ নাম: হেম চেতিয়া ঘৰ নং : ৫ বয়স : 31 লিঙ্গ : পুৰুষ	GPK0083477 ফটো উপলব্ধ	35 নাম : অনৰূপা চেতিয়া স্বামীৰ নাম: যোগল চেতিয়া ঘৰ নং : ৫ বয়স : 29 লিঙ্গ : মহিলা	GPK0079772 ফটো উপলব্ধ	36 নাম : ললিত চেতিয়া মাতৃৰ নাম: বিচিত্ৰা চেতিয়া ঘৰ নং : ০৫ বয়স : 24 লিঙ্গ : পুৰুষ	GPK0380873 ফটো উপলব্ধ
37 নাম : বীৰেন গগৈ পিতাৰ নাম: শৈল্যধৰ গগৈ ঘৰ নং : ৬ বয়স : 65 লিঙ্গ : পুৰুষ	GPK1639561 ফটো উপলব্ধ	38 নাম : প্ৰেমদা গগৈ স্বামীৰ নাম: বীৰেন গগৈ ঘৰ নং : ৬ বয়স : 60 লিঙ্গ : মহিলা	GPK1639572 ফটো উপলব্ধ	39 নাম : চুচেন গগৈ পিতাৰ নাম: শৈল্যধৰ গগৈ ঘৰ নং : ৬ বয়স : 55 লিঙ্গ : পুৰুষ	GPK1639618 ফটো উপলব্ধ
40 নাম : জীনো গগৈ স্বামীৰ নাম: চুচেন গগৈ ঘৰ নং : ৬ বয়স : 46 লিঙ্গ : মহিলা	GPK1639629 ফটো উপলব্ধ	41 নাম : অশোক গগৈ পিতাৰ নাম: বীৰেন গগৈ ঘৰ নং : ৬ বয়স : 40 লিঙ্গ : পুৰুষ	GPK1639594 ফটো উপলব্ধ	42 নাম : নিয়ত গগৈ পিতাৰ নাম: বীৰেন গগৈ ঘৰ নং : ৬ বয়স : 35 লিঙ্গ : পুৰুষ	GPK1644764 ফটো উপলব্ধ
43 নাম : সান্তনা গগৈ স্বামীৰ নাম: অচুক কুমাৰ গগৈ ঘৰ নং : ৬ বয়স : 33 লিঙ্গ : মহিলা	GPK0089177 ফটো উপলব্ধ	44 নাম : মুনিন গগৈ পিতাৰ নাম: চুচেন গগৈ ঘৰ নং : ৬ বয়স : 26 লিঙ্গ : পুৰুষ	GPK0111112 ফটো উপলব্ধ	45 নাম : উমানন্দ গগৈ পিতাৰ নাম: চুচেন গগৈ ঘৰ নং : ০৬ বয়স : 25 লিঙ্গ : পুৰুষ	GPK0277541 ফটো উপলব্ধ
46 নাম : টপালী বৰুৱা স্বামীৰ নাম: তপেশ্বৰ বৰুৱা ঘৰ নং : ৭ বয়স : 70 লিঙ্গ : মহিলা	GPK1639641 ফটো উপলব্ধ	47 নাম : ৰাজীৱ বৰুৱা পিতাৰ নাম: তপেশ্বৰ বৰুৱা ঘৰ নং : ৭ বয়স : 39 লিঙ্গ : পুৰুষ	GPK1639663 ফটো উপলব্ধ	48 নাম : ৰশ্মি বৰুৱা স্বামীৰ নাম: ৰাজীৱ বৰুৱা ঘৰ নং : ৭ বয়স : 36 লিঙ্গ : মহিলা	GPK1644719 ফটো উপলব্ধ
49 নাম : দিপক গগৈ পিতাৰ নাম: অনিল গগৈ ঘৰ নং : ৭ বয়স : 27 লিঙ্গ : পুৰুষ	GPK1644695 ফটো উপলব্ধ	50 নাম : বিপিন গগৈ পিতাৰ নাম: শৈল্যধৰ গগৈ ঘৰ নং : ৮ বয়স : 60 লিঙ্গ : পুৰুষ	GPK1639674 ফটো উপলব্ধ	51 নাম : কনমাই কোঁৱৰ গগৈ স্বামীৰ নাম: বিপিন গগৈ ঘৰ নং : ০৮ বয়স : 56 লিঙ্গ : মহিলা	GPK0278010 ফটো উপলব্ধ
52 নাম : কলেশ্বৰী গগৈ স্বামীৰ নাম: বিপিন গগৈ ঘৰ নং : ৮ বয়স : 55 লিঙ্গ : মহিলা	GPK1639685 ফটো উপলব্ধ	53 নাম : অবনী গগৈ পিতাৰ নাম: বিপিন গগৈ ঘৰ নং : ৮ বয়স : 40 লিঙ্গ : পুৰুষ	GPK1639696 ফটো উপলব্ধ	54 নাম : দিগন্ত গগৈ পিতাৰ নাম: বিপিন গগৈ ঘৰ নং : ৮ বয়স : 34 লিঙ্গ : পুৰুষ	GPK0079822 ফটো উপলব্ধ
55 নাম : হেমন্ত গগৈ পিতাৰ নাম: বিপিন গগৈ ঘৰ নং : ৮ বয়স : 32 লিঙ্গ : পুৰুষ	GPK0079764 ফটো উপলব্ধ	56 নাম : মুনালী গগৈ স্বামীৰ নাম: অবনী গগৈ ঘৰ নং : ৮ বয়স : 32 লিঙ্গ : মহিলা	GPK0100818 ফটো উপলব্ধ	57 নাম : পল্লৱী চাংমাই গগৈ স্বামীৰ নাম: হেমন্ত গগৈ ঘৰ নং : ০৮ বয়স : 31 লিঙ্গ : মহিলা	GPK0277673 ফটো উপলব্ধ
58 নাম : কৰবী গগৈ স্বামীৰ নাম: দিগন্ত গগৈ ঘৰ নং : ০৮ বয়স : 29 লিঙ্গ : মহিলা	GPK027731 ফটো উপলব্ধ	E 59 নাম : জোনশী গগৈ স্বামীৰ নাম: কাৰ্ত্তেশ্বৰ গগৈ ঘৰ নং : ৯ বয়স : 75 লিঙ্গ : মহিলা	GPK1639709 ফটো উপলব্ধ	60 নাম : খগেশ্বৰ গগৈ পিতাৰ নাম: কাৰ্ত্তেশ্বৰ গগৈ ঘৰ নং : ৯ বয়স : 40 লিঙ্গ : পুৰুষ	GPK1639710 ফটো উপলব্ধ



61 নাম : ববিতা গগৈ স্বামীৰ নাম: খগেশ্বৰ গগৈ ঘৰ নং : ০৯ বয়স : 35 লিঙ্গ : মহিলা	GPK1304912 ফটো উপলব্ধ	62 নাম : অনিল গগৈ পিতাৰ নাম: মোহিধৰ গগৈ ঘৰ নং : ১০ বয়স : 60 লিঙ্গ : পুৰুষ	GPK1639743 ফটো উপলব্ধ	63 নাম : প্রতিমা গগৈ স্বামীৰ নাম: অনিল গগৈ ঘৰ নং : ১০ বয়স : 55 লিঙ্গ : মহিলা	GPK1639754 ফটো উপলব্ধ
64 নাম : মনোজ গগৈ পিতাৰ নাম: অনিল গগৈ ঘৰ নং : ১০ বয়স : 38 লিঙ্গ : পুৰুষ	GPK1639765 ফটো উপলব্ধ	65 নাম : গুনকান্ত গগৈ পিতাৰ নাম: অনিল গগৈ ঘৰ নং : ১০ বয়স : 34 লিঙ্গ : পুৰুষ	GPK1644753 ফটো উপলব্ধ	66 নাম : জোনালী গগৈ পিতাৰ নাম: অনিল গগৈ ঘৰ নং : 10 বয়স : 34 লিঙ্গ : মহিলা	GPK1560341 ফটো উপলব্ধ
67 নাম : কাকুমণি গগৈ স্বামীৰ নাম: মনোজ গগৈ ঘৰ নং : ১০ বয়স : 32 লিঙ্গ : মহিলা	GPK1336238 ফটো উপলব্ধ	68 নাম : দুলমণি গগৈ স্বামীৰ নাম: গুনকান্ত গগৈ ঘৰ নং : ১০ বয়স : 31 লিঙ্গ : মহিলা	GPK1336227 ফটো উপলব্ধ	69 নাম : উতপল মেছ পিতাৰ নাম: বুদ্ধেশ্বৰ মেছ ঘৰ নং : ১১ বয়স : 22 লিঙ্গ : পুৰুষ	GPK0500447 ফটো উপলব্ধ
70 নাম : উইজল মেছ পিতাৰ নাম: বুদ্ধেশ্বৰ মেছ ঘৰ নং : 11 বয়স : 20 লিঙ্গ : পুৰুষ	QGR0124966 ফটো উপলব্ধ	71 নাম : নৰেশ্বৰ চেতিয়া পিতাৰ নাম: ডিম্বেশ্বৰ চেতিয়া ঘৰ নং : 12 বয়স : 65 লিঙ্গ : পুৰুষ	GPK1639798 ফটো উপলব্ধ	72 নাম : বেণু চেতিয়া স্বামীৰ নাম: নৰেশ্বৰ চেতিয়া ঘৰ নং : 12 বয়স : 55 লিঙ্গ : মহিলা	GPK1639801 ফটো উপলব্ধ
73 নাম : হিতেশ্বৰ চেতিয়া পিতাৰ নাম: নৰেশ্বৰ চেতিয়া ঘৰ নং : 12 বয়স : 34 লিঙ্গ : পুৰুষ	GPK1644684 ফটো উপলব্ধ	74 নাম : লাকী বড়া চেতিয়া স্বামীৰ নাম: হিতেশ্বৰ চেতিয়া ঘৰ নং : ১২ বয়স : 28 লিঙ্গ : মহিলা	GPK0278093 ফটো উপলব্ধ	75 নাম : শ্ৰীমন্ত মণি বৰুৱা পিতাৰ নাম: নিৰান্ত বৰুৱা ঘৰ নং : ১২ বয়স : 22 লিঙ্গ : পুৰুষ	GPK0498907 ফটো উপলব্ধ
76 নাম : যদমনি বৰুৱা পিতাৰ নাম: নিয়ন্ত বৰুৱা ঘৰ নং : 12 বয়স : 20 লিঙ্গ : পুৰুষ	QGR0125922 ফটো উপলব্ধ	77 নাম : ভদেশ্বৰ ফুকন পিতাৰ নাম: ভোগৰাম ফুকন ঘৰ নং : ১৩ বয়স : 65 লিঙ্গ : পুৰুষ	GPK1639812 ফটো উপলব্ধ	78 নাম : চুনীত্ৰী ফুকন স্বামীৰ নাম: ভদেশ্বৰ ফুকন ঘৰ নং : ১৩ বয়স : 57 লিঙ্গ : মহিলা	GPK1639823 ফটো উপলব্ধ
79 নাম : দেবজিত ফুকন পিতাৰ নাম: ভদেশ্বৰ ফুকন ঘৰ নং : ১৩ বয়স : 36 লিঙ্গ : পুৰুষ	GPK1639834 ফটো উপলব্ধ	80 নাম : পূৰ্ণিমা ৰাজবংশী মাতৃৰ নাম: ভাৰতী ৰাজবংশী ঘৰ নং : ১৩ বয়স : 32 লিঙ্গ : মহিলা	GPK0380774 ফটো উপলব্ধ	81 নাম : ৰঞ্জু ফুকন স্বামীৰ নাম: দেৱজিত ফুকন ঘৰ নং : ১৩ বয়স : 31 লিঙ্গ : মহিলা	GPK0014845 ফটো উপলব্ধ
82 নাম : নয়ন ফুকন পিতাৰ নাম: ভদেশ্বৰ ফুকন ঘৰ নং : ১৩ বয়স : 29 লিঙ্গ : পুৰুষ	GPK0015008 ফটো উপলব্ধ	83 নাম : নয়ণ মণী ফুকন স্বামীৰ নাম: নয়ন ফুকন ঘৰ নং : ১৩ বয়স : 26 লিঙ্গ : মহিলা	GPK0380683 ফটো উপলব্ধ	84 নাম : উমেশ ফুকন পিতাৰ নাম: ভোগৰাম ফুকন ঘৰ নং : ১৪ বয়স : 55 লিঙ্গ : পুৰুষ	GPK1639845 ফটো উপলব্ধ
85 নাম : প্ৰভাবতী ফুকন স্বামীৰ নাম: উমেশ ফুকন ঘৰ নং : ১৪ বয়স : 45 লিঙ্গ : মহিলা	GPK1639856 ফটো উপলব্ধ	86 নাম : নোমল ফুকন পিতাৰ নাম: উমেশ ফুকন ঘৰ নং : ১৪ বয়স : 37 লিঙ্গ : পুৰুষ	GPK1639867 ফটো উপলব্ধ	87 নাম : ৰঞ্জন ফুকন পিতাৰ নাম: উমেশ ফুকন ঘৰ নং : ১৪ বয়স : 28 লিঙ্গ : পুৰুষ	GPK0019018 ফটো উপলব্ধ
88 নাম : পাপৰি দিহিঙ্গীয়া ফুকন স্বামীৰ নাম: ৰঞ্জন ফুকন ঘৰ নং : 14 বয়স : 21 লিঙ্গ : মহিলা	QGR0016717 ফটো উপলব্ধ	89 নাম : ডালিমী ফুকন স্বামীৰ নাম: গৌপাল ফুকন ঘৰ নং : ১৫ বয়স : 55 লিঙ্গ : মহিলা	GPK1639889 ফটো উপলব্ধ	90 নাম : প্ৰশান্ত ফুকন পিতাৰ নাম: গৌপাল ফুকন ঘৰ নং : ১৫ বয়স : 36 লিঙ্গ : পুৰুষ	GPK1639890 ফটো উপলব্ধ



91 নাম : কবিতা ফুকন স্বামীৰ নাম: প্রশান্ত ফুকন ঘৰ নং : ১৫ বয়স : 34 লিঙ্গ : মহিলা	GPK1644662 ফটো উপলব্ধ	92 নাম : ৰূপা দোলাকাষৰীয়া স্বামীৰ নাম: ৰাজেন দোলাকাষৰীয়া ঘৰ নং : ১৫ বয়স : 33 লিঙ্গ : মহিলা	GPK0380782 ফটো উপলব্ধ	93 নাম : ৰুদ্ৰ চাংমাই পিতাৰ নাম: ধেনুৰাম চাংমাই ঘৰ নং : ১৬ বয়স : 65 লিঙ্গ : পুৰুষ	GPK1639914 ফটো উপলব্ধ
94 নাম : অমিয়া চাংমাই স্বামীৰ নাম: ৰুদ্ৰ চাংমাই ঘৰ নং : ১৬ বয়স : 60 লিঙ্গ : মহিলা	GPK1639925 ফটো উপলব্ধ	95 নাম : হেমন্ত চাংমাই পিতাৰ নাম: ৰুদ্ৰ চাংমাই ঘৰ নং : ১৬ বয়স : 39 লিঙ্গ : পুৰুষ	GPK1639936 ফটো উপলব্ধ	96 নাম : জিতু চাংমাই পিতাৰ নাম: ৰুদ্ৰ চাংমাই ঘৰ নং : ১৬ বয়স : 34 লিঙ্গ : পুৰুষ	GPK1639947 ফটো উপলব্ধ
97 নাম : দৃষ্টি দেৱী চাংমাই স্বামীৰ নাম: হেমন্ত চাংমাই ঘৰ নং : ১৬ বয়স : 30 লিঙ্গ : মহিলা	GPK0272245 ফটো উপলব্ধ	98 নাম : অৰূপ চাংমাই পিতাৰ নাম: ৰুদ্ৰ চাংমাই ঘৰ নং : ১৬ বয়স : 30 লিঙ্গ : পুৰুষ	GPK0026757 ফটো উপলব্ধ	99 নাম : শিখাপ্ৰিয়া ৰবি চাংমাই স্বামীৰ নাম: জিতু চাংমাই ঘৰ নং : ১৬ বয়স : 30 লিঙ্গ : মহিলা	QGR0113449 ফটো উপলব্ধ
100 নাম : ভদ্র চেতিয়া পিতাৰ নাম: জনিৰাম চেতিয়া ঘৰ নং : ১৭ বয়স : 60 লিঙ্গ : পুৰুষ	GPK1639958 ফটো উপলব্ধ	101 নাম : লারণ্য চেতিয়া স্বামীৰ নাম: ভদ্র চেতিয়া ঘৰ নং : ১৭ বয়স : 55 লিঙ্গ : মহিলা	GPK1639969 ফটো উপলব্ধ	102 নাম : কোখেশ্বৰ গগৈ পিতাৰ নাম: সোমেশ্বৰ গগৈ ঘৰ নং : ১৭ বয়স : 48 লিঙ্গ : পুৰুষ	GPK0380964 ফটো উপলব্ধ
103 নাম : বিজু মণি চেতিয়া গগৈ পিতাৰ নাম: ভদ্র চেতিয়া ঘৰ নং : ১৭ বয়স : 46 লিঙ্গ : মহিলা	GPK1639992 ফটো উপলব্ধ	104 নাম : ৰঞ্জিত গগৈ পিতাৰ নাম: সোমেশ্বৰ গগৈ ঘৰ নং : ১৭ বয়স : 45 লিঙ্গ : পুৰুষ	GPK1641265 ফটো উপলব্ধ	105 নাম : ফুলজ্যোতি গগৈ স্বামীৰ নাম: ৰঞ্জিত গগৈ ঘৰ নং : ১৭ বয়স : 43 লিঙ্গ : মহিলা	GPK1641276 ফটো উপলব্ধ
106 নাম : পৰমা চেতিয়া পিতাৰ নাম: ভদ্র চেতিয়া ঘৰ নং : ১৭ বয়স : 42 লিঙ্গ : পুৰুষ	GPK1639970 ফটো উপলব্ধ	107 নাম : ৰঞ্জিত চেতিয়া পিতাৰ নাম: ভদ্র চেতিয়া ঘৰ নং : ১৭ বয়স : 40 লিঙ্গ : পুৰুষ	GPK1639981 ফটো উপলব্ধ	108 নাম : কৃষ্ণকান্ত বৰুৱা পিতাৰ নাম: ভোগেশ্বৰ বৰুৱা ঘৰ নং : ১৭ বয়স : 37 লিঙ্গ : মহিলা	GPK1305062 ফটো উপলব্ধ
109 নাম : জিতা মণি দাস বৰুৱা স্বামীৰ নাম: ৰাতুল বৰুৱা ঘৰ নং : ১৭ বয়স : 33 লিঙ্গ : মহিলা	GPK0380790 ফটো উপলব্ধ	110 নাম : প্ৰতিমা গগৈ বৰুৱা পিতাৰ নাম: ভোগেশ্বৰ বৰুৱা ঘৰ নং : 17 বয়স : 31 লিঙ্গ : মহিলা	GPK0323220 ফটো উপলব্ধ	111 নাম : ৰিকমনি গগৈ মাতৃৰ নাম: বিজুমনি গগৈ ঘৰ নং : ১৭ বয়স : 29 লিঙ্গ : পুৰুষ	GPK0031088 ফটো উপলব্ধ
112 নাম : বস্তী গগৈ স্বামীৰ নাম: ৰিকু মণি গগৈ ঘৰ নং : ১৭ বয়স : 25 লিঙ্গ : মহিলা	GPK0380857 ফটো উপলব্ধ	113 নাম : কল্পনা বৰুৱা স্বামীৰ নাম: বিৰেন বৰুৱা ঘৰ নং : ১৮ বয়স : 52 লিঙ্গ : মহিলা	GPK1641298 ফটো উপলব্ধ	114 নাম : মামনি গগৈ স্বামীৰ নাম: হৰেন্দ্ৰ গগৈ ঘৰ নং : ১৮ বয়স : 48 লিঙ্গ : মহিলা	GPK1640035 ফটো উপলব্ধ
115 নাম : ৰজত গগৈ পিতাৰ নাম: হৰেন্দ্ৰ গগৈ ঘৰ নং : ১৮ বয়স : 31 লিঙ্গ : পুৰুষ	GPK0034587 ফটো উপলব্ধ	116 নাম : অৰণীমা গগৈ স্বামীৰ নাম: ৰজত গগৈ ঘৰ নং : ১৮ বয়স : 31 লিঙ্গ : মহিলা	GPK0500009 ফটো উপলব্ধ	117 নাম : অমৰজ্যোতি বৰুৱা পিতাৰ নাম: বিৰেন বৰুৱা ঘৰ নং : ১৮ বয়স : 30 লিঙ্গ : পুৰুষ	GPK1644708 ফটো উপলব্ধ
118 নাম : ৰাজিৱ গগৈ মাতৃৰ নাম: চন্দ্ৰমা গগৈ ঘৰ নং : ১৮ বয়স : 26 লিঙ্গ : পুৰুষ	GPK0374439 ফটো উপলব্ধ	119 নাম : শ্যামকান গগৈ পিতাৰ নাম: প্ৰেম গগৈ ঘৰ নং : ১৮ বয়স : 24 লিঙ্গ : পুৰুষ	GPK0381137 ফটো উপলব্ধ	120 নাম : নৱজ্যোতি বৰুৱা পিতাৰ নাম: বিৰেন বৰুৱা ঘৰ নং : ১৮ বয়স : 23 লিঙ্গ : পুৰুষ	GPK0421891 ফটো উপলব্ধ



121 নাম : ললিত বৰুৱা পিতাৰ নাম: নিভয় বৰুৱা ঘৰ নং : ১৯ বয়স : 60 লিঙ্গ : পুৰুষ	GPK1641301 ফটো উপলব্ধ	122 নাম : বিপুল চেতিয়া পিতাৰ নাম: খগেন চেতিয়া ঘৰ নং : ১৯ বয়স : 57 লিঙ্গ : পুৰুষ	GPK1640046 ফটো উপলব্ধ	123 নাম : ৰেণু চেতিয়া স্বামীৰ নাম: বিপুল চেতিয়া ঘৰ নং : ১৯ বয়স : 50 লিঙ্গ : মহিলা	GPK1640057 ফটো উপলব্ধ
124 নাম : পদম বৰুৱা পিতাৰ নাম: ললিত বৰুৱা ঘৰ নং : ১৯ বয়স : 33 লিঙ্গ : পুৰুষ	GPK1304990 ফটো উপলব্ধ	125 নাম : বিষ্ণু প্ৰিয়া চাংমাই পিতাৰ নাম: প্ৰবিন চাংমাই ঘৰ নং : ১৯ বয়স : 25 লিঙ্গ : মহিলা	GPK0380667 ফটো উপলব্ধ	126 নাম : ফুলেশ্বৰী গগৈ স্বামীৰ নাম: চবি গগৈ ঘৰ নং : ২০ বয়স : 50 লিঙ্গ : মহিলা	GPK1640068 ফটো উপলব্ধ
127 নাম : প্ৰণৱজ্যোতি গগৈ মাতৃৰ নাম: ফুলেশ্বৰী গগৈ ঘৰ নং : ২০ বয়স : 36 লিঙ্গ : পুৰুষ	GPK0040097 ফটো উপলব্ধ	E 128 নাম : আইকন গগৈ স্বামীৰ নাম: হৰিৰাম গগৈ ঘৰ নং : ২৪ বয়স : ৪৪ লিঙ্গ : মহিলা	GPK1640079 ফটো উপলব্ধ	129 নাম : গোপাল ফুকন পিতাৰ নাম: ভৌগৰাম ফুকন ঘৰ নং : ২১ বয়স : 66 লিঙ্গ : পুৰুষ	GPK1639878 ফটো উপলব্ধ
130 নাম : কেশৱ গগৈ পিতাৰ নাম: হৰিৰাম গগৈ ঘৰ নং : ২১ বয়স : 58 লিঙ্গ : পুৰুষ	GPK1640080 ফটো উপলব্ধ	131 নাম : সনাতন গগৈ পিতাৰ নাম: কেশৱ গগৈ ঘৰ নং : ২১ বয়স : 33 লিঙ্গ : পুৰুষ	GPK0042689 ফটো উপলব্ধ	132 নাম : মোনেধৰ চেতিয়া পিতাৰ নাম: জনিৰাম চেতিয়া ঘৰ নং : ২২ বয়স : 60 লিঙ্গ : পুৰুষ	GPK1640104 ফটো উপলব্ধ
133 নাম : পুনানন্দ গগৈ পিতাৰ নাম: হেদায় গগৈ ঘৰ নং : ২২ বয়স : 57 লিঙ্গ : পুৰুষ	GPK1641447 ফটো উপলব্ধ	134 নাম : বিদ্যাৱতী চেতিয়া স্বামীৰ নাম: সোনেধৰ চেতিয়া ঘৰ নং : ২২ বয়স : 55 লিঙ্গ : মহিলা	GPK1640115 ফটো উপলব্ধ	135 নাম : অঞ্জলী গগৈ স্বামীৰ নাম: পুনানন্দ গগৈ ঘৰ নং : ২২ বয়স : 52 লিঙ্গ : মহিলা	GPK1641458 ফটো উপলব্ধ
136 নাম : হেমন্ত চেতিয়া পিতাৰ নাম: সোনেধৰ চেতিয়া ঘৰ নং : ২২ বয়স : 38 লিঙ্গ : পুৰুষ	GPK0044917 ফটো উপলব্ধ	137 নাম : পৰি চেতিয়া স্বামীৰ নাম: হেমন্ত চেতিয়া ঘৰ নং : ২২ বয়স : 34 লিঙ্গ : মহিলা	GPK0282707 ফটো উপলব্ধ	138 নাম : পৰি গগৈ বৰগোঁহাই স্বামীৰ নাম: চন্ডোস বৰগোঁহাই ঘৰ নং : ২২ বয়স : 31 লিঙ্গ : মহিলা	GPK0235630 ফটো উপলব্ধ
139 নাম : পলি গগৈ পিতাৰ নাম: পুনানন্দ গগৈ ঘৰ নং : ২২ বয়স : 22 লিঙ্গ : মহিলা	QGR0016477 ফটো উপলব্ধ	140 নাম : ভদ্ৰ গগৈ পিতাৰ নাম: প্ৰদাই গগৈ ঘৰ নং : ২৩ বয়স : 75 লিঙ্গ : পুৰুষ	GPK1640126 ফটো উপলব্ধ	141 নাম : দীপালী গগৈ স্বামীৰ নাম: ভদ্ৰ গগৈ ঘৰ নং : ২৩ বয়স : 57 লিঙ্গ : মহিলা	GPK1640137 ফটো উপলব্ধ
142 নাম : সংগীতা বাইলুং চেতিয়া স্বামীৰ নাম: ঘন চেতিয়া ঘৰ নং : ২৩ বয়স : 39 লিঙ্গ : মহিলা	GPK1305028 ফটো উপলব্ধ	143 নাম : বিপ্লৱ চেতিয়া পিতাৰ নাম: নিলেশ্বৰ চেতিয়া ঘৰ নং : ২৪ বয়স : 35 লিঙ্গ : পুৰুষ	QGR0063818 ফটো উপলব্ধ	144 নাম : কৃষ্ণ ভূঞা পিতাৰ নাম: নৰেণ মুৰাৰী ঘৰ নং : ২৪ বয়স : 30 লিঙ্গ : পুৰুষ	GPK0422030 ফটো উপলব্ধ
145 নাম : পনিৰাম গগৈ পিতাৰ নাম: শয়ৰাম গগৈ ঘৰ নং : ২৫ বয়স : 80 লিঙ্গ : পুৰুষ	GPK1640159 ফটো উপলব্ধ	146 নাম : মহেশ্বৰ মুৰাৰী পিতাৰ নাম: বাছা মুৰাৰী ঘৰ নং : ২৫ বয়স : 36 লিঙ্গ : পুৰুষ	GPK0112045 ফটো উপলব্ধ	147 নাম : ৰঞ্জু মনি গগৈ দিহিঙ্গীয়া স্বামীৰ নাম: দুলু দিহিঙ্গীয়া ঘৰ নং : ২৬ বয়স : 48 লিঙ্গ : মহিলা	QGR0113811 ফটো উপলব্ধ
148 নাম : বিষ্ণু প্ৰসাদ দিহিঙ্গীয়া পিতাৰ নাম: দুলু দিহিঙ্গীয়া ঘৰ নং : ২৬ বয়স : 26 লিঙ্গ : পুৰুষ	GPK0416172 ফটো উপলব্ধ	149 নাম : চয়নিকা দিহিঙ্গীয়া পিতাৰ নাম: দুলু দিহিঙ্গীয়া ঘৰ নং : ২৬ বয়স : 19 লিঙ্গ : মহিলা	QGR0113803 ফটো উপলব্ধ	150 নাম : প্ৰবাল বৰুৱা মাতৃৰ নাম: অৰুণা বৰুৱা ঘৰ নং : ২৮ বয়স : 25 লিঙ্গ : পুৰুষ	GPK0380956 ফটো উপলব্ধ



151 নাম : জৰি গগৈ বৰুৱা স্বামীৰ নাম : প্ৰবাল বৰুৱা ঘৰ নং : 28 বয়স : 24 লিঙ্গ : মহিলা	GPK1549732 ফটো উপলব্ধ	152 নাম : উষা গগৈ পিতাৰ নাম : খগেশ্বৰ গগৈ ঘৰ নং : 28 বয়স : 19 লিঙ্গ : মহিলা	QGR0126813 ফটো উপলব্ধ	153 নাম : বনশ্ৰী গগৈ বৰুৱা স্বামীৰ নাম : দিপক বৰুৱা ঘৰ নং : 28 বয়স : 32 লিঙ্গ : মহিলা	GPK0420463 ফটো উপলব্ধ
154 নাম : প্ৰণামী বৰুৱা পিতাৰ নাম : বিজু বৰুৱা ঘৰ নং : 28 বয়স : 24 লিঙ্গ : মহিলা	GPK0380659 ফটো উপলব্ধ	155 নাম : হিৰণ্য বুঢ়াগোঁহাই মাতৃৰ নাম : ৰূপালী বুঢ়াগোঁহাই ঘৰ নং : 28 বয়স : 19 লিঙ্গ : মহিলা	QGR0083899 ফটো উপলব্ধ	156 নাম : হেমকান্তী চেতিয়া স্বামীৰ নাম : অক্ষয় চেতিয়া ঘৰ নং : 30 বয়স : 75 লিঙ্গ : মহিলা	GPK1641709 ফটো উপলব্ধ
157 নাম : ৰূপম চেতিয়া পিতাৰ নাম : অক্ষয় চেতিয়া ঘৰ নং : 30 বয়স : 38 লিঙ্গ : পুৰুষ	GPK1641721 ফটো উপলব্ধ	158 নাম : বিকাশ মেছ পিতাৰ নাম : ৰম্ভু মেছ ঘৰ নং : 30 বয়স : 19 লিঙ্গ : পুৰুষ	QGR0104794 ফটো উপলব্ধ	159 নাম : ৰাজেন লাহন পিতাৰ নাম : ৰত্নেশ্বৰ লাহন ঘৰ নং : 30 বয়স : 50 লিঙ্গ : পুৰুষ	GPK1640217 ফটো উপলব্ধ
160 নাম : মিতুল লাহন পিতাৰ নাম : ৰাজেন লাহন ঘৰ নং : 31 বয়স : 25 লিঙ্গ : পুৰুষ	GPK0373126 ফটো উপলব্ধ	161 নাম : বিপ্লৱ মেছ পিতাৰ নাম : ৰণজিত মেছ ঘৰ নং : 31 বয়স : 25 লিঙ্গ : পুৰুষ	GPK0380766 ফটো উপলব্ধ	162 নাম : উমাকান্ত লাহন পিতাৰ নাম : ৰাজেন লাহন ঘৰ নং : 31 বয়স : 24 লিঙ্গ : পুৰুষ	GPK0373217 ফটো উপলব্ধ
163 নাম : মৌচুমী দিহিঙীয়া পিতাৰ নাম : বিনোদ দিহিঙীয়া ঘৰ নং : 31 বয়স : 19 লিঙ্গ : মহিলা	QGR0082099 ফটো উপলব্ধ	164 নাম : মানসজ্যোতি মেছ পিতাৰ নাম : দিগন্ত মেছ ঘৰ নং : 31 বয়স : 19 লিঙ্গ : পুৰুষ	QGR0093286 ফটো উপলব্ধ	E 165 নাম : হেলচী লাহন স্বামীৰ নাম : ৰত্নেশ্বৰ লাহন ঘৰ নং : 32 বয়স : 70 লিঙ্গ : মহিলা	GPK1640240 ফটো উপলব্ধ
166 নাম : প্ৰলব লাহন পিতাৰ নাম : ৰত্নেশ্বৰ লাহন ঘৰ নং : 32 বয়স : 45 লিঙ্গ : পুৰুষ	GPK1640251 ফটো উপলব্ধ	E 167 নাম : নিপেন লাহন পিতাৰ নাম : ৰত্নেশ্বৰ লাহন ঘৰ নং : 32 বয়স : 40 লিঙ্গ : পুৰুষ	GPK1640284 ফটো উপলব্ধ	168 নাম : মনি লাহন স্বামীৰ নাম : পল্লব লাহন ঘৰ নং : 32 বয়স : 40 লিঙ্গ : মহিলা	GPK1640262 ফটো উপলব্ধ
169 নাম : ভবেন লাহন পিতাৰ নাম : ৰত্নেশ্বৰ লাহন ঘৰ নং : 32 বয়স : 40 লিঙ্গ : পুৰুষ	GPK1640273 ফটো উপলব্ধ	170 নাম : উপেন দিহিঙীয়া পিতাৰ নাম : প্ৰলব লাহন ঘৰ নং : 32 বয়স : 32 লিঙ্গ : পুৰুষ	QGR0111328 ফটো উপলব্ধ	171 নাম : জোনমনি চাংমাই পিতাৰ নাম : বিজু চাংমাই ঘৰ নং : 32 বয়স : 28 লিঙ্গ : মহিলা	QGR0090381 ফটো উপলব্ধ
172 নাম : অনিতা বড়া লাহন স্বামীৰ নাম : নিপেন লাহন ঘৰ নং : 32 বয়স : 26 লিঙ্গ : মহিলা	GPK0420398 ফটো উপলব্ধ	173 নাম : প্ৰভাত মেছ পিতাৰ নাম : দিগন্ত মেছ ঘৰ নং : 32 বয়স : 23 লিঙ্গ : পুৰুষ	GPK0420745 ফটো উপলব্ধ	#2 174 নাম : ৰুমী দিহিঙীয়া স্বামীৰ নাম : উপেন দিহিঙীয়া ঘৰ নং : 32 বয়স : 23 লিঙ্গ : মহিলা	QGR0070136 ফটো উপলব্ধ
175 নাম : খগেশ্বৰ লাহন পিতাৰ নাম : পল্লব লাহন ঘৰ নং : 32 বয়স : 19 লিঙ্গ : পুৰুষ	QGR0092106 ফটো উপলব্ধ	176 নাম : জোনালী গগৈ স্বামীৰ নাম : প্ৰভাত মেছ ঘৰ নং : 32 বয়স : 19 লিঙ্গ : মহিলা	QGR0104661 ফটো উপলব্ধ	177 নাম : জোনালী গগৈ মেছ স্বামীৰ নাম : প্ৰভাত মেছ ঘৰ নং : 32 বয়স : 19 লিঙ্গ : মহিলা	QGR0104810 ফটো উপলব্ধ
178 নাম : সৰমাই বৰুৱা স্বামীৰ নাম : মহন বৰুৱা ঘৰ নং : 33 বয়স : 80 লিঙ্গ : মহিলা	GPK1640308 ফটো উপলব্ধ	179 নাম : তুখেশ্বৰ দিহিঙীয়া পিতাৰ নাম : মতিমহন দিহিঙীয়া ঘৰ নং : 33 বয়স : 65 লিঙ্গ : পুৰুষ	GPK0380998 ফটো উপলব্ধ	180 নাম : পুৰী দিহিঙীয়া স্বামীৰ নাম : তুখেশ্বৰ দিহিঙীয়া ঘৰ নং : 33 বয়স : 51 লিঙ্গ : মহিলা	GPK0380972 ফটো উপলব্ধ



181 নাম : তৃতমনী বৰুৱা স্বামীৰ নাম : জগেশ্বৰ বৰুৱা ঘৰ নং : ৩৩ বয়স : 50 লিঙ্গ : মহিলা	GPK1640320 ফটো উপলব্ধ	182 নাম : থানেশ্বৰ বৰুৱা পিতাৰ নাম : মহন বৰুৱা ঘৰ নং : ৩৩ বয়স : 45 লিঙ্গ : পুৰুষ	GPK1640331 ফটো উপলব্ধ	183 নাম : কল্পনা বৰুৱা স্বামীৰ নাম : থানেশ্বৰ বৰুৱা ঘৰ নং : ৩৩ বয়স : 43 লিঙ্গ : মহিলা	GPK1640342 ফটো উপলব্ধ
184 নাম : মিনাসী বৰুৱা মাতৃৰ নাম : সৰুমাই বৰুৱা ঘৰ নং : ৩৩ বয়স : 41 লিঙ্গ : মহিলা	GPK0497693 ফটো উপলব্ধ	185 নাম : দেৱজিত বৰুৱা পিতাৰ নাম : যগেশ্বৰ বৰুৱা ঘৰ নং : ৩৩ বয়স : 28 লিঙ্গ : পুৰুষ	GPK0067785 ফটো উপলব্ধ	186 নাম : ৰাজীৱ গগৈ পিতাৰ নাম : জীব গগৈ ঘৰ নং : ৩৪ বয়স : 44 লিঙ্গ : পুৰুষ	GPK1640353 ফটো উপলব্ধ
187 নাম : অৰূপ গগৈ পিতাৰ নাম : জীব গগৈ ঘৰ নং : ৩৪ বয়স : 40 লিঙ্গ : পুৰুষ	GPK1640364 ফটো উপলব্ধ	188 নাম : সোনমনি বড়া গগৈ স্বামীৰ নাম : ৰাজীৱ গগৈ ঘৰ নং : ৩৪ বয়স : 38 লিঙ্গ : মহিলা	GPK1304945 ফটো উপলব্ধ	189 নাম : সুৰভী গগৈ স্বামীৰ নাম : অৰূপ গগৈ ঘৰ নং : ৩৪ বয়স : 36 লিঙ্গ : মহিলা	GPK0068577 ফটো উপলব্ধ
190 নাম : লাৱণ্য গগৈ স্বামীৰ নাম : অৰূপ গগৈ ঘৰ নং : 34ক বয়স : 62 লিঙ্গ : মহিলা	GPK1640386 ফটো উপলব্ধ	191 নাম : নিত্যা নন্দ চেতিয়া পিতাৰ নাম : ডিমেশ্বৰ চেতিয়া ঘৰ নং : 35 বয়স : 51 লিঙ্গ : পুৰুষ	GPK1640400 ফটো উপলব্ধ	192 নাম : বিশ্বজিত চেতিয়া পিতাৰ নাম : ৰন্তেশ্বৰ চেতিয়া ঘৰ নং : ৩৫ বয়স : 48 লিঙ্গ : পুৰুষ	GPK0293555 ফটো উপলব্ধ
193 নাম : লিলী চেতিয়া স্বামীৰ নাম : নিত্যা নন্দ চেতিয়া ঘৰ নং : 355 বয়স : 42 লিঙ্গ : মহিলা	GPK1640411 ফটো উপলব্ধ	194 নাম : ৰাজশ্ৰী চেতিয়া স্বামীৰ নাম : ৰঞ্জিত চেতিয়া ঘৰ নং : ৩৫ বয়স : 40 লিঙ্গ : মহিলা	GPK0293597 ফটো উপলব্ধ	195 নাম : ৰঞ্জিত চেতিয়া মাতৃৰ নাম : পুষ্পা চেতিয়া ঘৰ নং : ৩৫ বয়স : 35 লিঙ্গ : পুৰুষ	GPK1644720 ফটো উপলব্ধ
196 নাম : নবিন চেতিয়া পিতাৰ নাম : নিত্যা নন্দ চেতিয়া ঘৰ নং : ৩৫ বয়স : 30 লিঙ্গ : পুৰুষ	GPK0293647 ফটো উপলব্ধ	197 নাম : মাইনামণি চেতিয়া স্বামীৰ নাম : নবিন চেতিয়া ঘৰ নং : ৩৫ বয়স : 29 লিঙ্গ : মহিলা	GPK0420448 ফটো উপলব্ধ	198 নাম : প্ৰাঞ্জল চেতিয়া পিতাৰ নাম : নিত্যা চেতিয়া ঘৰ নং : ৩৫ বয়স : 22 লিঙ্গ : পুৰুষ	GPK0498873 ফটো উপলব্ধ
199 নাম : মধুজ্যা বৰুৱা পিতাৰ নাম : থানেশ্বৰ বৰুৱা ঘৰ নং : 35 বয়স : 20 লিঙ্গ : পুৰুষ	QGR0011684 ফটো উপলব্ধ	200 নাম : দীপালী গগৈ স্বামীৰ নাম : গনেশ গগৈ ঘৰ নং : ৩৬ বয়স : 55 লিঙ্গ : মহিলা	GPK1640433 ফটো উপলব্ধ	201 নাম : লোচন গগৈ পিতাৰ নাম : গনেশ গগৈ ঘৰ নং : ৩৬ বয়স : 42 লিঙ্গ : পুৰুষ	GPK0071217 ফটো উপলব্ধ
202 নাম : দুলভা গগৈ স্বামীৰ নাম : কনক গগৈ ঘৰ নং : ৩৬ বয়স : 40 লিঙ্গ : মহিলা	GPK0293936 ফটো উপলব্ধ	203 নাম : ঘন চেতিয়া পিতাৰ নাম : আনন্দ চেতিয়া ঘৰ নং : ৩৬ বয়স : 40 লিঙ্গ : পুৰুষ	GPK1641970 ফটো উপলব্ধ	204 নাম : কনক গগৈ পিতাৰ নাম : গনেশ গগৈ ঘৰ নং : ৩৬ বয়স : 34 লিঙ্গ : পুৰুষ	GPK0071456 ফটো উপলব্ধ
205 নাম : বিনিতা গগৈ স্বামীৰ নাম : লোচন গগৈ ঘৰ নং : ৩৬ বয়স : 32 লিঙ্গ : মহিলা	GPK0079293 ফটো উপলব্ধ	206 নাম : জ্ঞানজ্যোতি চেতিয়া পিতাৰ নাম : কমল চেতিয়া ঘৰ নং : ৩৬ বয়স : 19 লিঙ্গ : মহিলা	QGR0082271 ফটো উপলব্ধ	207 নাম : কমল গগৈ পিতাৰ নাম : চেনীৰাম গগৈ ঘৰ নং : ৩৭ বয়স : 65 লিঙ্গ : পুৰুষ	GPK1640466 ফটো উপলব্ধ
208 নাম : ৰঞ্জিত গগৈ পিতাৰ নাম : কমল গগৈ ঘৰ নং : ৩৭ বয়স : 38 লিঙ্গ : পুৰুষ	GPK1640488 ফটো উপলব্ধ	209 নাম : জুবীমণী বুঢ়াগোঁহাই স্বামীৰ নাম : ৰঞ্জিত গগৈ ঘৰ নং : ৩৭ বয়স : 30 লিঙ্গ : মহিলা	GPK0073296 ফটো উপলব্ধ	210 নাম : বুৰী বুঢ়াগোঁহাই গগৈ স্বামীৰ নাম : ত্ৰৈলোক্য গগৈ ঘৰ নং : ৩৭ বয়স : 26 লিঙ্গ : মহিলা	GPK0278051 ফটো উপলব্ধ



211 নাম : দিম্পী দাস গগৈ স্বামীৰ নাম: বিপুল গগৈ ঘৰ নং : ৩৭ বয়স : 20 লিঙ্গ : মহিলা	QGR0082370 ফটো উপলব্ধ	212 নাম : মিনেশ্বৰ গগৈ পিতাৰ নাম: চেনীৰাম গগৈ ঘৰ নং : ৩৮ বয়স : 58 লিঙ্গ : পুৰুষ	GPK1640499 ফটো উপলব্ধ	213 নাম : ৰূপালী গগৈ মাতৃৰ নাম: মিনেশ্বৰ গগৈ ঘৰ নং : ৩৮ বয়স : 44 লিঙ্গ : মহিলা	GPK1640502 ফটো উপলব্ধ
E 214 নাম : গোলাপ চাংমাই পিতাৰ নাম: দধি চাংমাই ঘৰ নং : ৩৯ বয়স : 70 লিঙ্গ : পুৰুষ	GPK1640513 ফটো উপলব্ধ	215 নাম : মহিলা চাংমাই স্বামীৰ নাম: গোলাপ চাংমাই ঘৰ নং : ৩৯ বয়স : 65 লিঙ্গ : মহিলা	GPK1640524 ফটো উপলব্ধ	216 নাম : আনন্দ চাংমাই পিতাৰ নাম: সভাৰাম চাংমাই ঘৰ নং : ৩৯ বয়স : 48 লিঙ্গ : পুৰুষ	GPK1642053 ফটো উপলব্ধ
217 নাম : অৰুণ বৰগোহাঁই পিতাৰ নাম: গোলাপ বৰগোহাঁই ঘৰ নং : 39 বয়স : 42 লিঙ্গ : পুৰুষ	GPK1336249 ফটো উপলব্ধ	218 নাম : বিষ্ণুমানি চাংমাই স্বামীৰ নাম: আনন্দ চাংমাই ঘৰ নং : 42 বয়স : 42 লিঙ্গ : মহিলা	GPK1642064 ফটো উপলব্ধ	#2 219 নাম : বাবু চাংমাই পিতাৰ নাম: গোলাপ চাংমাই ঘৰ নং : 39 বয়স : 37 লিঙ্গ : পুৰুষ	GPK0074575 ফটো উপলব্ধ
220 নাম : মায়া বৰগোহাঁই স্বামীৰ নাম: অৰুণ বৰগোহাঁই ঘৰ নং : 39 বয়স : 36 লিঙ্গ : মহিলা	GPK0074609 ফটো উপলব্ধ	221 নাম : মানসী চাংমাই পিতাৰ নাম: গোলাপ চাংমাই ঘৰ নং : 39 বয়স : 34 লিঙ্গ : মহিলা	GPK0074658 ফটো উপলব্ধ	222 নাম : অনিতা গগৈ চাংমাই স্বামীৰ নাম: বাবু চাংমাই ঘৰ নং : ৩৯ বয়স : 32 লিঙ্গ : মহিলা	GPK0236182 ফটো উপলব্ধ
#2 223 নাম : মৃদুল চাংমাই পিতাৰ নাম: গোলাপ চাংমাই ঘৰ নং : 39 বয়স : 31 লিঙ্গ : পুৰুষ	GPK0074799 ফটো উপলব্ধ	224 নাম : প্ৰিয়ংকা দলে চাংমাই স্বামীৰ নাম: মৃদুল চাংমাই ঘৰ নং : ৩৯ বয়স : 29 লিঙ্গ : মহিলা	GPK0236240 ফটো উপলব্ধ	225 নাম : ধীৰেনু বড়া পিতাৰ নাম: ভেবেল বড়া ঘৰ নং : 40 বয়স : 55 লিঙ্গ : পুৰুষ	GPK1640546 ফটো উপলব্ধ
226 নাম : ভাৰতী বড়া স্বামীৰ নাম: ধীৰেন বড়া ঘৰ নং : 80 বয়স : 50 লিঙ্গ : মহিলা	GPK1640557 ফটো উপলব্ধ	227 নাম : ত্ৰিদীপ বড়া পিতাৰ নাম: ধীৰেন বড়া ঘৰ নং : 40 বয়স : 25 লিঙ্গ : পুৰুষ	GPK0381145 ফটো উপলব্ধ	228 নাম : বব গগৈ পিতাৰ নাম: নিৰ্মল গগৈ ঘৰ নং : 88 বয়স : 45 লিঙ্গ : পুৰুষ	GPK1640648 ফটো উপলব্ধ
229 নাম : চেনি ৰাম গগৈ পিতাৰ নাম: নকুল গগৈ ঘৰ নং : 8৫ বয়স : 48 লিঙ্গ : পুৰুষ	GPK1640660 ফটো উপলব্ধ	230 নাম : বিপুল গগৈ পিতাৰ নাম: নকুল গগৈ ঘৰ নং : 8৫ বয়স : 44 লিঙ্গ : পুৰুষ	GPK1640671 ফটো উপলব্ধ	231 নাম : কমল গগৈ পিতাৰ নাম: ডিম্বেশ্বৰ গগৈ ঘৰ নং : 8৬ বয়স : 45 লিঙ্গ : পুৰুষ	GPK1640693 ফটো উপলব্ধ
232 নাম : প্ৰনব খনিকৰ পিতাৰ নাম: বদন খনিকৰ ঘৰ নং : 89 বয়স : 45 লিঙ্গ : পুৰুষ	GPK1640717 ফটো উপলব্ধ	233 নাম : ৰূপম খনিকৰ পিতাৰ নাম: বদন খনিকৰ ঘৰ নং : 89 বয়স : 43 লিঙ্গ : পুৰুষ	GPK1640728 ফটো উপলব্ধ	234 নাম : বিপুল বৰগোহাঁই পিতাৰ নাম: গোলাপ গোহাঁই ঘৰ নং : 89 বয়স : 41 লিঙ্গ : পুৰুষ	GPK0380899 ফটো উপলব্ধ
235 নাম : নিকুমণি বৰুৱা স্বামীৰ নাম: জিতু চেতিয়া চেতিয়া ঘৰ নং : 89 বয়স : 26 লিঙ্গ : মহিলা	QGR0104802 ফটো উপলব্ধ	236 নাম : পুলন চেতিয়া পিতাৰ নাম: ঘনকান্ত চেতিয়া ঘৰ নং : 8৮ বয়স : 64 লিঙ্গ : পুৰুষ	GPK1640739 ফটো উপলব্ধ	237 নাম : অনিমা চেতিয়া স্বামীৰ নাম: পুলন চেতিয়া ঘৰ নং : 8৮ বয়স : 54 লিঙ্গ : মহিলা	GPK1640740 ফটো উপলব্ধ
238 নাম : পৰেশ চেতিয়া পিতাৰ নাম: পুলন চেতিয়া ঘৰ নং : 8৮ বয়স : 30 লিঙ্গ : পুৰুষ	GPK0497628 ফটো উপলব্ধ	239 নাম : ৰূপদা গগৈ স্বামীৰ নাম: বিবেশ্বৰ গগৈ ঘৰ নং : 8৯ বয়স : 70 লিঙ্গ : মহিলা	GPK1640751 ফটো উপলব্ধ	240 নাম : প্ৰদীপ গগৈ পিতাৰ নাম: বিবেশ্বৰ গগৈ ঘৰ নং : 8৯ বয়স : 48 লিঙ্গ : পুৰুষ	GPK1640762 ফটো উপলব্ধ



241 নাম : দীপা গগৈ স্বামীৰ নাম: প্ৰদীপ গগৈ ঘৰ নং : 49 বয়স : 45 লিঙ্গ : মহিলা	GPK1640773 ফটো উপলব্ধ	242 নাম : সুনিল গগৈ পিতাৰ নাম: প্ৰদীপ গগৈ ঘৰ নং : 89 বয়স : 24 লিঙ্গ : পুৰুষ	GPK0349589 ফটো উপলব্ধ	243 নাম : হৰেন চেতিয়া পিতাৰ নাম: বুদ্ধেশ্বৰ চেতিয়া ঘৰ নং : 50 বয়স : 56 লিঙ্গ : পুৰুষ	GPK1642326 ফটো উপলব্ধ
E 244 নাম : বুব গগৈ পিতাৰ নাম: লীখ গগৈ ঘৰ নং : 50 বয়স : 42 লিঙ্গ : পুৰুষ	GPK1636700 ফটো উপলব্ধ	245 নাম : ৰোহিণী চেতিয়া পিতাৰ নাম: হৰেন চেতিয়া ঘৰ নং : 50 বয়স : 36 লিঙ্গ : পুৰুষ	GPK1642359 ফটো উপলব্ধ	246 নাম : জ্যোতি গগৈ স্বামীৰ নাম: বুব গগৈ ঘৰ নং : 50 বয়স : 36 লিঙ্গ : মহিলা	GPK0084756 ফটো উপলব্ধ
247 নাম : অৰুণ চেতিয়া পিতাৰ নাম: ক্ষেত্ৰধৰ চেতিয়া ঘৰ নং : 31 বয়স : 31 লিঙ্গ : পুৰুষ	GPK1644673 ফটো উপলব্ধ	248 নাম : তৰালি চেতিয়া পিতাৰ নাম: ৰোহিণী চেতিয়া ঘৰ নং : 30 বয়স : 30 লিঙ্গ : মহিলা	GPK1305051 ফটো উপলব্ধ	249 নাম : মাইনা গগৈ স্বামীৰ নাম: সুভন গগৈ ঘৰ নং : 34 বয়স : 34 লিঙ্গ : মহিলা	GPK0084848 ফটো উপলব্ধ
250 নাম : সুৰেন চেতিয়া পিতাৰ নাম: চংকেশ্বৰ চেতিয়া ঘৰ নং : 52 বয়স : 60 লিঙ্গ : পুৰুষ	QGR0091918 ফটো উপলব্ধ	251 নাম : দিপ্তী চেতিয়া স্বামীৰ নাম: সুৰেন চেতিয়া ঘৰ নং : 51 বয়স : 51 লিঙ্গ : মহিলা	QGR0090878 ফটো উপলব্ধ	252 নাম : গংগাধৰ গগৈ পিতাৰ নাম: লীখ গগৈ ঘৰ নং : 44 বয়স : 44 লিঙ্গ : পুৰুষ	GPK1636697 ফটো উপলব্ধ
253 নাম : মামনী গগৈ স্বামীৰ নাম: গংগাধৰ গগৈ ঘৰ নং : 37 বয়স : 37 লিঙ্গ : মহিলা	GPK1644731 ফটো উপলব্ধ	254 নাম : মিন্টু চেতিয়া পিতাৰ নাম: সুৰেন চেতিয়া ঘৰ নং : 29 বয়স : 29 লিঙ্গ : পুৰুষ	QGR0092056 ফটো উপলব্ধ	255 নাম : প্ৰিয়ংকা বৰগোহাঁই চেতিয়া স্বামীৰ নাম: মিন্টু চেতিয়া ঘৰ নং : 23 বয়স : 23 লিঙ্গ : মহিলা	QGR0090738 ফটো উপলব্ধ
256 নাম : ললিত গগৈ পিতাৰ নাম: গংগাধৰ গগৈ ঘৰ নং : 19 বয়স : 19 লিঙ্গ : পুৰুষ	QGR0081992 ফটো উপলব্ধ	257 নাম : অনীতা গুৱালা স্বামীৰ নাম: লখীনাথ গুৱালা ঘৰ নং : 53 বয়স : 30 লিঙ্গ : মহিলা	GPK0468371 ফটো উপলব্ধ	258 নাম : বিনোদ গুৱালা পিতাৰ নাম: চহন গুৱালা ঘৰ নং : 26 বয়স : 26 লিঙ্গ : পুৰুষ	GPK0111211 ফটো উপলব্ধ
259 নাম : বুব মাৰী মাতৃৰ নাম: ধৰ্মী মাৰী ঘৰ নং : 27 বয়স : 27 লিঙ্গ : পুৰুষ	GPK0235333 ফটো উপলব্ধ	260 নাম : ৰাহুল খাৰিয়া পিতাৰ নাম: পুৰন খাৰিয়া ঘৰ নং : 58 বয়স : 21 লিঙ্গ : পুৰুষ	QGR0016527 ফটো উপলব্ধ	261 নাম : ৰাজেশ খাৰিয়া মাতৃৰ নাম: মায়ী খাৰিয়া ঘৰ নং : 19 বয়স : 19 লিঙ্গ : পুৰুষ	QGR0086363 ফটো উপলব্ধ
262 নাম : জয়ন্ত গগৈ পিতাৰ নাম: থানেশ্বৰ গগৈ ঘৰ নং : 40 বয়স : 40 লিঙ্গ : পুৰুষ	GPK1642666 ফটো উপলব্ধ	263 নাম : গিৰিন চাংমাই পিতাৰ নাম: হিৰেণ চাংমাই ঘৰ নং : 24 বয়স : 24 লিঙ্গ : পুৰুষ	GPK0381129 ফটো উপলব্ধ	264 নাম : ভাৰতী বৰদলৈ চাংমাই স্বামীৰ নাম: গিৰিন চাংমাই ঘৰ নং : 22 বয়স : 22 লিঙ্গ : মহিলা	QGR0082057 ফটো উপলব্ধ
265 নাম : মাইনা চাংমাই পিতাৰ নাম: হিৰেন চাংমাই ঘৰ নং : 61 বয়স : 21 লিঙ্গ : পুৰুষ	QGR0016485 ফটো উপলব্ধ	266 নাম : নৱ লাহন পিতাৰ নাম: ৰত্নেশ্বৰ লাহন ঘৰ নং : 63 বয়স : 65 লিঙ্গ : পুৰুষ	GPK1642779 ফটো উপলব্ধ	267 নাম : বিচিত্ৰা লাহন স্বামীৰ নাম: নবকান্ত লাহন ঘৰ নং : 63 বয়স : 55 লিঙ্গ : মহিলা	GPK1642780 ফটো উপলব্ধ
268 নাম : ধৰিত্ৰী খনিকৰ পিতাৰ নাম: পুলিন খনিকৰ ঘৰ নং : 64 বয়স : 21 লিঙ্গ : মহিলা	GPK1577014 ফটো উপলব্ধ	269 নাম : সবিতা কুল খাৰিয়া স্বামীৰ নাম: পুলিন খাৰিয়া ঘৰ নং : 92 বয়স : 34 লিঙ্গ : মহিলা	GPK0323311 ফটো উপলব্ধ	270 নাম : বগা উৰাং মাতৃৰ নাম: চাউনী উৰাং ঘৰ নং : 95 বয়স : 30 লিঙ্গ : পুৰুষ	GPK0380907 ফটো উপলব্ধ

271	GPK0380949	ফটো উপলব্ধ
নাম : বাসুদেৱ ঘাটোৱা পিতাৰ নাম: ৰাম ঘাটোৱা ঘৰ নং : 77 বয়স : 34 লিঙ্গ : পুৰুষ		

272	GPK0111641	ফটো উপলব্ধ
নাম : অনপ ঘাটোৱা পিতাৰ নাম: ৰাম ঘাটোৱা ঘৰ নং : ৭৭ বয়স : 30 লিঙ্গ : পুৰুষ		

273	QGR0083592	ফটো উপলব্ধ
নাম : মণি উৰাং স্বামীৰ নাম: বাসুদেৱ ঘাটোৱা ঘৰ নং : ৭৭ বয়স : 29 লিঙ্গ : মহিলা		

274	GPK1560325	ফটো উপলব্ধ
নাম : মাইন ঘাটোৱা স্বামীৰ নাম: বিটিকা ঘাটোৱা ঘৰ নং : 77 বয়স : 27 লিঙ্গ : মহিলা		

275	GPK0380915	ফটো উপলব্ধ
নাম : বিটিকা ঘাটোৱা পিতাৰ নাম: ৰাম ঘাটোৱা ঘৰ নং : 77 বয়স : 24 লিঙ্গ : পুৰুষ		

276	GPK0497636	ফটো উপলব্ধ
নাম : দেৱজিত গগৈ পিতাৰ নাম: ৰাম গগৈ ঘৰ নং : ৮০ বয়স : 43 লিঙ্গ : পুৰুষ		

277	GPK1637532	ফটো উপলব্ধ
নাম : বিজুমনি কোঁৱৰ পিতাৰ নাম: ইন্দেশ্বৰ কোঁৱৰ ঘৰ নং : ৮০ বয়স : 34 লিঙ্গ : মহিলা		

278	GPK0079814	ফটো উপলব্ধ
নাম : পংকজ গগৈ পিতাৰ নাম: মিনেশ্বৰ গগৈ ঘৰ নং : ২৫৯ বয়স : 26 লিঙ্গ : পুৰুষ		

S 279	QGR0062067	ফটো উপলব্ধ
নাম : দিলীপ গগৈ স্বামীৰ নাম: কেশ্বৰ গগৈ ঘৰ নং : 44 বয়স : 44 লিঙ্গ : মহিলা		

# 280	GPK1640477	ফটো উপলব্ধ
নাম : অনিতা গগৈ স্বামীৰ নাম: কমল গগৈ ঘৰ নং : 37 বয়স : 60 লিঙ্গ : মহিলা		



# 281 নাম : অঞ্জলি দিহিঙ্গীয়া স্বামীৰ নাম : জিতু দিহিঙ্গীয়া ঘৰ নং : 34 বয়স : 44 লিঙ্গ : মহিলা	GPK1641889 ফটো উপলব্ধ	282 নাম : সৰ্বেশ্বৰ গগৈ পিতাৰ নাম : ঘাতিক গগৈ ঘৰ নং : 02 বয়স : 68 লিঙ্গ : পুৰুষ	GPK1640784 ফটো উপলব্ধ	283 নাম : মাখনী গগৈ স্বামীৰ নাম : সৰ্বেশ্বৰ গগৈ ঘৰ নং : 01 বয়স : 63 লিঙ্গ : মহিলা	GPK1640795 ফটো উপলব্ধ
284 নাম : বিজিত গগৈ পিতাৰ নাম : সৰ্বেশ্বৰ গগৈ ঘৰ নং : 02 বয়স : 48 লিঙ্গ : পুৰুষ	GPK1640820 ফটো উপলব্ধ	285 নাম : মৃদুল গগৈ পিতাৰ নাম : সৰ্বেশ্বৰ গগৈ ঘৰ নং : 02 বয়স : 46 লিঙ্গ : পুৰুষ	GPK1640842 ফটো উপলব্ধ	286 নাম : বৰ্ণালী গগৈ স্বামীৰ নাম : বিজিত গগৈ ঘৰ নং : 02 বয়স : 45 লিঙ্গ : মহিলা	GPK1640831 ফটো উপলব্ধ
287 নাম : পাপৰি গগৈ স্বামীৰ নাম : মৃদুল গগৈ ঘৰ নং : 02 বয়স : 36 লিঙ্গ : মহিলা	GPK1640853 ফটো উপলব্ধ	288 নাম : বিদ্যুৎ গগৈ পিতাৰ নাম : বিজিত গগৈ ঘৰ নং : 01 বয়স : 21 লিঙ্গ : পুৰুষ	GPK1555929 ফটো উপলব্ধ	289 নাম : প্ৰবিন্দু গগৈ পিতাৰ নাম : গুন গগৈ ঘৰ নং : 02 বয়স : 60 লিঙ্গ : পুৰুষ	GPK1640864 ফটো উপলব্ধ
290 নাম : আনন্দ গগৈ পিতাৰ নাম : প্ৰবিন্দু গগৈ ঘৰ নং : 2 বয়স : 40 লিঙ্গ : পুৰুষ	GPK1640886 ফটো উপলব্ধ	291 নাম : দেবেশ্বৰ গগৈ পিতাৰ নাম : প্ৰবিন্দু গগৈ ঘৰ নং : 02 বয়স : 38 লিঙ্গ : পুৰুষ	GPK1640897 ফটো উপলব্ধ	292 নাম : সবিতা গগৈ স্বামীৰ নাম : আনন্দ গগৈ ঘৰ নং : 2 বয়স : 35 লিঙ্গ : মহিলা	GPK0039537 ফটো উপলব্ধ
293 নাম : দীপা গগৈ স্বামীৰ নাম : সৰুমানু গগৈ ঘৰ নং : 2 বয়স : 31 লিঙ্গ : মহিলা	GPK0039727 ফটো উপলব্ধ	294 নাম : বিখেশ্বৰ গগৈ পিতাৰ নাম : মনেশ্বৰ গগৈ ঘৰ নং : 3 বয়স : 60 লিঙ্গ : পুৰুষ	GPK1640900 ফটো উপলব্ধ	295 নাম : ছবি গগৈ স্বামীৰ নাম : বিখেশ্বৰ গগৈ ঘৰ নং : 3 বয়স : 50 লিঙ্গ : মহিলা	GPK0060616 ফটো উপলব্ধ
296 নাম : জোৰমন গগৈ পিতাৰ নাম : বিখেশ্বৰ গগৈ ঘৰ নং : 3 বয়স : 39 লিঙ্গ : পুৰুষ	GPK1640911 ফটো উপলব্ধ	297 নাম : মনিকা গগৈ পিতাৰ নাম : লিখেশ্বৰ গগৈ ঘৰ নং : 03 বয়স : 34 লিঙ্গ : মহিলা	GPK0236323 ফটো উপলব্ধ	298 নাম : দিগন্ত গগৈ পিতাৰ নাম : লিখেশ্বৰ গগৈ ঘৰ নং : 3 বয়স : 29 লিঙ্গ : পুৰুষ	GPK011963 ফটো উপলব্ধ
299 নাম : ঘনশ্যাম গগৈ পিতাৰ নাম : মনেশ্বৰ গগৈ ঘৰ নং : 8 বয়স : 55 লিঙ্গ : পুৰুষ	GPK1640933 ফটো উপলব্ধ	300 নাম : ৰাম ফুকন পিতাৰ নাম : লখেশ্বৰ ফুকন ঘৰ নং : 8 বয়স : 45 লিঙ্গ : পুৰুষ	GPK0075606 ফটো উপলব্ধ	301 নাম : পবিত্ৰ চুতীয়া পিতাৰ নাম : প্ৰেমানন্দ চুতীয়া ঘৰ নং : 8 বয়স : 33 লিঙ্গ : পুৰুষ	GPK1644775 ফটো উপলব্ধ
E 302 নাম : মিতালী চুতীয়া স্বামীৰ নাম : পবিত্ৰ চুতীয়া ঘৰ নং : 8 বয়স : 30 লিঙ্গ : মহিলা	GPK0076166 ফটো উপলব্ধ	303 নাম : বসন্ত গগৈ পিতাৰ নাম : ঘনশ্যাম গগৈ ঘৰ নং : 8 বয়স : 26 লিঙ্গ : পুৰুষ	GPK0236471 ফটো উপলব্ধ	304 নাম : দেৱী গগৈ পিতাৰ নাম : ঘনশ্যাম গগৈ ঘৰ নং : 08 বয়স : 26 লিঙ্গ : মহিলা	GPK0237164 ফটো উপলব্ধ
#2 305 নাম : অকনী ফুকন পিতাৰ নাম : অকন ফুকন ঘৰ নং : 5 বয়স : 66 লিঙ্গ : পুৰুষ	GPK1640955 ফটো উপলব্ধ	306 নাম : পুহেশ্বৰী ফুকন স্বামীৰ নাম : অকনী ফুকন ঘৰ নং : 5 বয়স : 55 লিঙ্গ : মহিলা	GPK1640966 ফটো উপলব্ধ	307 নাম : দীপালী মহন ফুকন স্বামীৰ নাম : অমৰজিত ফুকন ঘৰ নং : 05 বয়স : 39 লিঙ্গ : মহিলা	GPK0083279 ফটো উপলব্ধ
308 নাম : অমৰজিত ফুকন পিতাৰ নাম : অকন ফুকন ঘৰ নং : 05 বয়স : 37 লিঙ্গ : মহিলা	GPK1304978 ফটো উপলব্ধ	309 নাম : নাহৰ গগৈ পিতাৰ নাম : বুবেন গগৈ ঘৰ নং : 6 বয়স : 60 লিঙ্গ : পুৰুষ	GPK1640977 ফটো উপলব্ধ	310 নাম : তীলেশ্বৰী গগৈ স্বামীৰ নাম : নাহৰ গগৈ ঘৰ নং : 6 বয়স : 55 লিঙ্গ : মহিলা	GPK1640988 ফটো উপলব্ধ



311 নাম : দিম্পী গগৈ স্বামীৰ নাম: জান গগৈ ঘৰ নং : ০৬ বয়স : 33 লিঙ্গ : মহিলা	GPK0236992 ফটো উপলব্ধ	312 নাম : অনিল গগৈ পিতাৰ নাম: বুবেন গগৈ ঘৰ নং : 7 বয়স : 58 লিঙ্গ : পুৰুষ	GPK1641005 ফটো উপলব্ধ	313 নাম : ৰূপা গগৈ স্বামীৰ নাম: অনিল গগৈ ঘৰ নং : 7 বয়স : 55 লিঙ্গ : মহিলা	GPK1641016 ফটো উপলব্ধ
314 নাম : দীপামনী ফুকন স্বামীৰ নাম: লক্ষেশ্বৰ ফুকন ঘৰ নং : ৮ বয়স : 55 লিঙ্গ : মহিলা	GPK1641038 ফটো উপলব্ধ	315 নাম : জোন্না চেতীয়া মেচ স্বামীৰ নাম: ৰঞ্জিত মেচ ঘৰ নং : ৮ বয়স : 39 লিঙ্গ : মহিলা	GPK0374884 ফটো উপলব্ধ	316 নাম : নাৰায়ণ মেছ পিতাৰ নাম: মদন মেছ ঘৰ নং : ৮ বয়স : 36 লিঙ্গ : মহিলা	GPK0341339 ফটো উপলব্ধ
317 নাম : হেমন্ত ফুকন পিতাৰ নাম: লক্ষেশ্বৰ ফুকন ঘৰ নং : ০৮ বয়স : 28 লিঙ্গ : পুৰুষ	GPK0227413 ফটো উপলব্ধ	318 নাম : নয়নমণি গগৈ মেছ স্বামীৰ নাম: নাৰায়ণ মেছ ঘৰ নং : ৮ বয়স : 26 লিঙ্গ : মহিলা	GPK0341222 ফটো উপলব্ধ	319 নাম : উমেশ বৰুৱা পিতাৰ নাম: লুহিত বৰুৱা ঘৰ নং : 9 বয়স : 60 লিঙ্গ : পুৰুষ	GPK1641049 ফটো উপলব্ধ
320 নাম : যগৈদ্যা বৰুৱা স্বামীৰ নাম: উমেশ বৰুৱা ঘৰ নং : 9 বয়স : 52 লিঙ্গ : মহিলা	GPK1641050 ফটো উপলব্ধ	321 নাম : প্ৰদীপ গগৈ পিতাৰ নাম: অনিল গগৈ ঘৰ নং : ৯ বয়স : 28 লিঙ্গ : পুৰুষ	GPK0374462 ফটো উপলব্ধ	322 নাম : কুমুদ বৰুৱা পিতাৰ নাম: উমেশ বৰুৱা ঘৰ নং : ০৯ বয়স : 27 লিঙ্গ : পুৰুষ	GPK0236562 ফটো উপলব্ধ
323 নাম : ফনিধৰ গগৈ পিতাৰ নাম: ভূবন গগৈ ঘৰ নং : ১০ বয়স : 45 লিঙ্গ : পুৰুষ	GPK1641061 ফটো উপলব্ধ	324 নাম : জ্যোতি গগৈ স্বামীৰ নাম: ফণীধৰ গগৈ ঘৰ নং : ১০ বয়স : 39 লিঙ্গ : মহিলা	GPK1641094 ফটো উপলব্ধ	325 নাম : দিনেশ ৰাজবংশী পিতাৰ নাম: পুনিৰাম ৰাজবংশী ঘৰ নং : ১০ বয়স : 24 লিঙ্গ : পুৰুষ	GPK0339028 ফটো উপলব্ধ
326 নাম : বিনোদ গগৈ পিতাৰ নাম: মনিৰাম গগৈ ঘৰ নং : ১১ বয়স : 60 লিঙ্গ : পুৰুষ	GPK1641129 ফটো উপলব্ধ	327 নাম : চায়ামনী গগৈ স্বামীৰ নাম: সুশিল গগৈ গগৈ ঘৰ নং : 11 বয়স : 47 লিঙ্গ : মহিলা	GPK1642860 ফটো উপলব্ধ	328 নাম : তিলেন্দ গগৈ পিতাৰ নাম: লোকেশ্বৰ গগৈ ঘৰ নং : ১২ বয়স : 55 লিঙ্গ : পুৰুষ	GPK1641141 ফটো উপলব্ধ
329 নাম : শ্যাম বৰুৱা পিতাৰ নাম: মনিবৰ বৰুৱা ঘৰ নং : ১৪ বয়স : 75 লিঙ্গ : পুৰুষ	GPK1641163 ফটো উপলব্ধ	330 নাম : দেবী বৰুৱা স্বামীৰ নাম: শ্যাম বৰুৱা ঘৰ নং : ১৪ বয়স : 65 লিঙ্গ : মহিলা	GPK1641174 ফটো উপলব্ধ	331 নাম : শৰত বৰুৱা পিতাৰ নাম: শ্যাম বৰুৱা ঘৰ নং : ১৪ বয়স : 34 লিঙ্গ : পুৰুষ	GPK1641185 ফটো উপলব্ধ
332 নাম : মিনাকী বৰুৱা স্বামীৰ নাম: শৰত বৰুৱা ঘৰ নং : ১৪ বয়স : 26 লিঙ্গ : মহিলা	GPK0237032 ফটো উপলব্ধ	333 নাম : থানুৰাম লাহন পিতাৰ নাম: সবুকন লাহন ঘৰ নং : 15 বয়স : 60 লিঙ্গ : পুৰুষ	GPK1641209 ফটো উপলব্ধ	334 নাম : চেনেহী লাহন স্বামীৰ নাম: থানুৰাম লাহন ঘৰ নং : 15 বয়স : 55 লিঙ্গ : মহিলা	GPK1641210 ফটো উপলব্ধ
335 নাম : লোহিত লাহন পিতাৰ নাম: থানুৰাম লাহন ঘৰ নং : ১৫ বয়স : 29 লিঙ্গ : পুৰুষ	GPK0022616 ফটো উপলব্ধ	S 336 নাম : পল্লৱী দোলাকাঘৰীয়া স্বামীৰ নাম: পোপাল দোলাকাঘৰীয়া ঘৰ নং : ১৫ বয়স : 22 লিঙ্গ : মহিলা	GPK1560291 ফটো উপলব্ধ	337 নাম : সোমেশ্বৰ গগৈ পিতাৰ নাম: সন্তোৰাম গগৈ ঘৰ নং : ১৭ বয়স : 75 লিঙ্গ : পুৰুষ	GPK1641232 ফটো উপলব্ধ
338 নাম : ৰঞ্জনা গগৈ স্বামীৰ নাম: সোমেশ্বৰ গগৈ ঘৰ নং : 17 বয়স : 70 লিঙ্গ : মহিলা	GPK1641243 ফটো উপলব্ধ	339 নাম : প্ৰনৱজ্যোতি গগৈ পিতাৰ নাম: ৰঞ্জিত গগৈ ঘৰ নং : 17 বয়স : 22 লিঙ্গ : পুৰুষ	GPK1555937 ফটো উপলব্ধ	340 নাম : পৰিসীতা ফুকন গগৈ স্বামীৰ নাম: প্ৰনৱজ্যোতি গগৈ ঘৰ নং : 17 বয়স : 21 লিঙ্গ : মহিলা	QGR0016741 ফটো উপলব্ধ



341 নাম : দীপজ্যোতি বৰুৱা মাতৃৰ নাম: কল্পনা বৰুৱা ঘৰ নং : ১৮ বয়স : 28 লিঙ্গ : পুৰুষ	GPK0034827 ফটো উপলব্ধ	342 নাম : পৰিণিতা শইকীয়া বৰুৱা স্বামীৰ নাম: অমৰ জ্যোতি বৰুৱা ঘৰ নং : ১৮ বয়স : 23 লিঙ্গ : মহিলা	GPK0470575 ফটো উপলব্ধ	343 নাম : বৰ্ণালী গগৈ পিতাৰ নাম: প্ৰেমা গগৈ ঘৰ নং : 18 বয়স : 21 লিঙ্গ : মহিলা	QGR0016691 ফটো উপলব্ধ
344 নাম : শিল্পীশিখা কোচ গগৈ স্বামীৰ নাম: শ্যাম কানু গগৈ ঘৰ নং : 18 বয়স : 20 লিঙ্গ : মহিলা	QGR0016659 ফটো উপলব্ধ	345 নাম : ৰঞ্জনা বৰুৱা স্বামীৰ নাম: ললিত বৰুৱা ঘৰ নং : ১৯ বয়স : 57 লিঙ্গ : মহিলা	GPK1641312 ফটো উপলব্ধ	346 নাম : বসন্ত গগৈ পিতাৰ নাম: মানিক গগৈ ঘৰ নং : ২১ বয়স : 42 লিঙ্গ : পুৰুষ	GPK1641414 ফটো উপলব্ধ
347 নাম : ৰূপালী গগৈ স্বামীৰ নাম: বসন্ত গগৈ ঘৰ নং : 21 বয়স : 34 লিঙ্গ : মহিলা	GPK0042556 ফটো উপলব্ধ	348 নাম : চুনিত গগৈ পিতাৰ নাম: কেশৱ গগৈ ঘৰ নং : ২১ বয়স : 28 লিঙ্গ : পুৰুষ	GPK0373654 ফটো উপলব্ধ	349 নাম : সুমিত্ৰা কুৰ্মী স্বামীৰ নাম: গৌবিন কুৰ্মী ঘৰ নং : 23 বয়স : 60 লিঙ্গ : মহিলা	GPK1641469 ফটো উপলব্ধ
350 নাম : মমী কোছ কুৰ্মী স্বামীৰ নাম: লোহিত কুৰ্মী ঘৰ নং : ২৩ বয়স : 35 লিঙ্গ : মহিলা	GPK1305017 ফটো উপলব্ধ	351 নাম : লুহিত কুৰ্মী পিতাৰ নাম: গৌবিন কুৰ্মী ঘৰ নং : ২৩ বয়স : 34 লিঙ্গ : পুৰুষ	GPK1641481 ফটো উপলব্ধ	352 নাম : ফনিধৰ ৰাজগড় পিতাৰ নাম: ৰেন্টি ৰাজগড় ঘৰ নং : ২৪ বয়স : 50 লিঙ্গ : পুৰুষ	GPK1641492 ফটো উপলব্ধ
353 নাম : ফুলজ্যোতি ৰাজগড় পিতাৰ নাম: ফণিধৰ ৰাজগড় ঘৰ নং : ২৪ বয়স : 38 লিঙ্গ : মহিলা	GPK1641505 ফটো উপলব্ধ	354 নাম : ৰমেশ মুৰাৰী পিতাৰ নাম: বাঁচা মুৰাৰী ঘৰ নং : ২৫ বয়স : 42 লিঙ্গ : পুৰুষ	GPK1641527 ফটো উপলব্ধ	355 নাম : পিন্ধী মুৰাৰী স্বামীৰ নাম: ৰমেশ মুৰাৰী ঘৰ নং : ২৫ বয়স : 34 লিঙ্গ : মহিলা	GPK0051417 ফটো উপলব্ধ
356 নাম : সোণমণী ভঞা মুৰাৰী স্বামীৰ নাম: মহেশ মুৰাৰী ঘৰ নং : 25 বয়স : 26 লিঙ্গ : মহিলা	QGR0016444 ফটো উপলব্ধ	357 নাম : দুল দিহিঙ্গীয়া পিতাৰ নাম: লোকেশ্বৰ দিহিঙ্গীয়া ঘৰ নং : ২৬ বয়স : 49 লিঙ্গ : পুৰুষ	GPK1641549 ফটো উপলব্ধ	358 নাম : ৰঞ্জমণি গগৈ দিহিঙ্গীয়া স্বামীৰ নাম: দুল দিহিঙ্গীয়া ঘৰ নং : ২৬ বয়স : 48 লিঙ্গ : মহিলা	GPK1641550 ফটো উপলব্ধ
359 নাম : বিৰাজ দিহিঙ্গীয়া পিতাৰ নাম: দুল দিহিঙ্গীয়া ঘৰ নং : ২৬ বয়স : 25 লিঙ্গ : পুৰুষ	GPK0149260 ফটো উপলব্ধ	360 নাম : সুভদ্রা বুঢ়াগোহাঁই স্বামীৰ নাম: পূনা বুঢ়াগোহাঁই ঘৰ নং : ২৭ বয়স : 75 লিঙ্গ : মহিলা	GPK1641572 ফটো উপলব্ধ	361 নাম : জিতল বুঢ়াগোহাঁই পিতাৰ নাম: পূনা বুঢ়াগোহাঁই ঘৰ নং : ২৭ বয়স : 44 লিঙ্গ : পুৰুষ	GPK1641583 ফটো উপলব্ধ
362 নাম : ৰূপালী বুঢ়াগোহাঁই স্বামীৰ নাম: জিতল বুঢ়াগোহাঁই ঘৰ নং : ২৭ বয়স : 42 লিঙ্গ : মহিলা	GPK1641594 ফটো উপলব্ধ	363 নাম : নিতুল বুঢ়াগোহাঁই পিতাৰ নাম: সুভদ্রা বুঢ়াগোহাঁই ঘৰ নং : ২৭ বয়স : 41 লিঙ্গ : পুৰুষ	GPK1641607 ফটো উপলব্ধ	364 নাম : বিতুল বুঢ়াগোহাঁই পিতাৰ নাম: পূনা বুঢ়াগোহাঁই ঘৰ নং : ২৭ বয়স : 39 লিঙ্গ : পুৰুষ	GPK1641618 ফটো উপলব্ধ
365 নাম : মৰমী বুঢ়াগোহাঁই স্বামীৰ নাম: নিতুল বুঢ়াগোহাঁই ঘৰ নং : 27 বয়স : 33 লিঙ্গ : মহিলা	GPK0055566 ফটো উপলব্ধ	366 নাম : ভাগ্যশ্ৰী বুঢ়াগোহাঁই স্বামীৰ নাম: বিতুল বুঢ়াগোহাঁই ঘৰ নং : ২৭ বয়স : 29 লিঙ্গ : মহিলা	GPK0055996 ফটো উপলব্ধ	367 নাম : নগেন গগৈ পিতাৰ নাম: হালিৰাম গগৈ ঘৰ নং : ২৮ বয়স : 75 লিঙ্গ : পুৰুষ	GPK1641629 ফটো উপলব্ধ
368 নাম : খীৰেশ্বৰী গগৈ স্বামীৰ নাম: নগেন গগৈ ঘৰ নং : ২৮ বয়স : 65 লিঙ্গ : মহিলা	GPK1641630 ফটো উপলব্ধ	369 নাম : খগেশ্বৰ গগৈ পিতাৰ নাম: নগেন গগৈ ঘৰ নং : ২৮ বয়স : 48 লিঙ্গ : পুৰুষ	GPK1641663 ফটো উপলব্ধ	370 নাম : বগী গগৈ স্বামীৰ নাম: খগেশ্বৰ গগৈ ঘৰ নং : ২৮ বয়স : 40 লিঙ্গ : মহিলা	GPK1641674 ফটো উপলব্ধ



371 নাম : অকণি গগৈ স্বামীৰ নাম : নগেন গগৈ ঘৰ নং : ২৮ বয়স : 30 লিঙ্গ : মহিলা	GPK0341289 ফটো উপলব্ধ	372 নাম : ক্ষীৰদ গগৈ পিতাৰ নাম : খগেশ্বৰ গগৈ ঘৰ নং : 28 বয়স : 21 লিঙ্গ : পুৰুষ	GPK1555895 ফটো উপলব্ধ	373 নাম : ফুলেশ্বৰ খনিকৰ পিতাৰ নাম : বাধা খনিকৰ ঘৰ নং : ২৯ বয়স : 65 লিঙ্গ : পুৰুষ	GPK1641685 ফটো উপলব্ধ
374 নাম : দিপক বৰুৱা পিতাৰ নাম : বিজু বৰুৱা ঘৰ নং : ২৯ বয়স : 33 লিঙ্গ : পুৰুষ	GPK0059345 ফটো উপলব্ধ	375 নাম : জোনমনি চেতিয়া স্বামীৰ নাম : ৰুপম চেতিয়া ঘৰ নং : ৩০ বয়স : 39 লিঙ্গ : মহিলা	GPK0061549 ফটো উপলব্ধ	376 নাম : দুৰ্গেশ্বৰ দিহিঙ্গীয়া পিতাৰ নাম : পিথুৰাম দিহিঙ্গীয়া ঘৰ নং : ৩১ বয়স : 70 লিঙ্গ : পুৰুষ	GPK1641732 ফটো উপলব্ধ
377 নাম : পৃথীতা দিহিঙ্গীয়া স্বামীৰ নাম : দুৰ্গেশ্বৰ দিহিঙ্গীয়া ঘৰ নং : ৩১ বয়স : 58 লিঙ্গ : মহিলা	GPK1641743 ফটো উপলব্ধ	378 নাম : বিনোদ দিহিঙ্গীয়া পিতাৰ নাম : দুৰ্গেশ্বৰ দিহিঙ্গীয়া ঘৰ নং : ৩২ বয়স : 42 লিঙ্গ : পুৰুষ	GPK1641754 ফটো উপলব্ধ	379 নাম : পতাতী দিহিঙ্গীয়া পিতাৰ নাম : ললিত দিহিঙ্গীয়া ঘৰ নং : 31 বয়স : 37 লিঙ্গ : মহিলা	GPK1641798 ফটো উপলব্ধ
380 নাম : ৰেখা দিহিঙ্গীয়া পিতাৰ নাম : বিনোদ দিহিঙ্গীয়া ঘৰ নং : ৩২ বয়স : 36 লিঙ্গ : মহিলা	GPK1641787 ফটো উপলব্ধ	381 নাম : বিজু চাংমাই পিতাৰ নাম : পুনেশ্বৰ চাংমাই ঘৰ নং : ৩২ বয়স : 48 লিঙ্গ : পুৰুষ	GPK1641801 ফটো উপলব্ধ	382 নাম : মিতালী চাংমাই স্বামীৰ নাম : বিজু চাংমাই ঘৰ নং : ৩২ বয়স : 45 লিঙ্গ : মহিলা	GPK1641812 ফটো উপলব্ধ
383 নাম : হৰেণ চাংমাই পিতাৰ নাম : বিজু চাংমাই ঘৰ নং : 32 বয়স : 21 লিঙ্গ : পুৰুষ	QGR0016709 ফটো উপলব্ধ	384 নাম : ডাদ বৰুৱা পিতাৰ নাম : বগাধৰ বৰুৱা ঘৰ নং : 33 বয়স : 29 লিঙ্গ : পুৰুষ	GPK1561406 ফটো উপলব্ধ	385 নাম : পাৰুল বৰুৱা পিতাৰ নাম : বগাধৰ বৰুৱা ঘৰ নং : 33 বয়স : 23 লিঙ্গ : মহিলা	GPK1560317 ফটো উপলব্ধ
386 নাম : তৰুণ দিহিঙ্গীয়া পিতাৰ নাম : পিথু দিহিঙ্গীয়া ঘৰ নং : ৩৪ বয়স : 70 লিঙ্গ : পুৰুষ	GPK1641845 ফটো উপলব্ধ	387 নাম : বগীতৰা দিহিঙ্গীয়া স্বামীৰ নাম : তৰুণ দিহিঙ্গীয়া ঘৰ নং : ৩৪ বয়স : 60 লিঙ্গ : মহিলা	GPK1641856 ফটো উপলব্ধ	388 নাম : জিতু দিহিঙ্গীয়া পিতাৰ নাম : তৰুণ দিহিঙ্গীয়া ঘৰ নং : ৩৪ বয়স : 48 লিঙ্গ : পুৰুষ	GPK1641867 ফটো উপলব্ধ
389 নাম : ৰিতু দিহিঙ্গীয়া পিতাৰ নাম : তৰুণ দিহিঙ্গীয়া ঘৰ নং : ৩৪ বয়স : 46 লিঙ্গ : পুৰুষ	GPK1641878 ফটো উপলব্ধ	390 নাম : আৰতি দিহিঙ্গীয়া স্বামীৰ নাম : ৰিতু দিহিঙ্গীয়া ঘৰ নং : ৩৪ বয়স : 40 লিঙ্গ : মহিলা	GPK1641890 ফটো উপলব্ধ	391 নাম : প্ৰবীৰ গগৈ পিতাৰ নাম : নিমল গগৈ ঘৰ নং : ৩৪ বয়স : 27 লিঙ্গ : পুৰুষ	GPK0277533 ফটো উপলব্ধ
#2 392 নাম : দীপজ্যোতি দিহিঙ্গীয়া পিতাৰ নাম : জিতু দিহিঙ্গীয়া ঘৰ নং : 62 বয়স : 26 লিঙ্গ : পুৰুষ	GPK0111500 ফটো উপলব্ধ	393 নাম : বিপ্লৱ দিহিঙ্গীয়া পিতাৰ নাম : জিতু দিহিঙ্গীয়া ঘৰ নং : 34 বয়স : 21 লিঙ্গ : পুৰুষ	GPK1555952 ফটো উপলব্ধ	394 নাম : মৃদুল গগৈ পিতাৰ নাম : কুশ গগৈ ঘৰ নং : ৩৫ বয়স : 60 লিঙ্গ : পুৰুষ	GPK1641914 ফটো উপলব্ধ
395 নাম : অঞ্জলী গগৈ স্বামীৰ নাম : মৃদুল গগৈ ঘৰ নং : ৩৫ বয়স : 55 লিঙ্গ : মহিলা	GPK1641925 ফটো উপলব্ধ	396 নাম : দিপম গগৈ পিতাৰ নাম : মৃদুল গগৈ ঘৰ নং : ৩৫ বয়স : 38 লিঙ্গ : পুৰুষ	GPK0069906 ফটো উপলব্ধ	397 নাম : প্ৰণৱ গগৈ পিতাৰ নাম : মৃদুল গগৈ ঘৰ নং : ৩৫ বয়স : 37 লিঙ্গ : পুৰুষ	GPK0069948 ফটো উপলব্ধ
398 নাম : দিপা গগৈ স্বামীৰ নাম : দিপম গগৈ ঘৰ নং : ৩৫ বয়স : 34 লিঙ্গ : মহিলা	GPK0293605 ফটো উপলব্ধ	399 নাম : আনন্দ চেতিয়া পিতাৰ নাম : সোনাৰাম চেতিয়া ঘৰ নং : ৩৬ বয়স : 70 লিঙ্গ : পুৰুষ	GPK1641958 ফটো উপলব্ধ	400 নাম : নিৰ্মালী চেতিয়া স্বামীৰ নাম : আনন্দ চেতিয়া ঘৰ নং : ৩৬ বয়স : 62 লিঙ্গ : মহিলা	GPK1641969 ফটো উপলব্ধ



401 নাম : কমল চেতিয়া পিতাৰ নাম: আনন্দ চেতিয়া ঘৰ নং : ৩৬ বয়স : 38 লিঙ্গ : পুৰুষ	GPK1641981 ফটো উপলব্ধ	402 নাম : নয়নমনি চেতিয়া স্বামীৰ নাম: কমল চেতিয়া ঘৰ নং : ৩৬ বয়স : 37 লিঙ্গ : মহিলা	GPK1641992 ফটো উপলব্ধ	403 নাম : জিতেন গগৈ পিতাৰ নাম: লালিত গগৈ ঘৰ নং : ৩৭ বয়স : 44 লিঙ্গ : পুৰুষ	GPK1642008 ফটো উপলব্ধ
404 নাম : অনিমা গগৈ স্বামীৰ নাম: জিতেন গগৈ ঘৰ নং : ৩৭ বয়স : 42 লিঙ্গ : মহিলা	GPK1642019 ফটো উপলব্ধ	405 নাম : ত্ৰৈলোক্য গগৈ পিতাৰ নাম: কমল গগৈ ঘৰ নং : ৩৭ বয়স : 36 লিঙ্গ : পুৰুষ	GPK1336272 ফটো উপলব্ধ	406 নাম : বিপুল গগৈ পিতাৰ নাম: জিতেন গগৈ ঘৰ নং : ৩৭ বয়স : 33 লিঙ্গ : পুৰুষ	GPK0236422 ফটো উপলব্ধ
407 নাম : ক্ষমা কোচ স্বামীৰ নাম: মদন কোচ ঘৰ নং : ৩৮ বয়স : 62 লিঙ্গ : মহিলা	GPK1642020 ফটো উপলব্ধ	408 নাম : ডিম্বেশ্বৰ কোঁচ পিতাৰ নাম: ডিম্বেশ্বৰ কোঁচ ঘৰ নং : ৩৮ বয়স : 38 লিঙ্গ : পুৰুষ	GPK1336283 ফটো উপলব্ধ	409 নাম : বাতুল কোচ পিতাৰ নাম: মদন কোচ ঘৰ নং : ৩৮ বয়স : 38 লিঙ্গ : পুৰুষ	GPK1642031 ফটো উপলব্ধ
410 নাম : শিখামনি কোঁচ স্বামীৰ নাম: বাতুল কোঁচ ঘৰ নং : ৩৮ বয়স : 34 লিঙ্গ : মহিলা	GPK1642042 ফটো উপলব্ধ	411 নাম : অঞ্জমনি কোঁচ স্বামীৰ নাম: ডিম্বেশ্বৰ কোঁচ ঘৰ নং : ৩৮ বয়স : 30 লিঙ্গ : মহিলা	GPK0074237 ফটো উপলব্ধ	412 নাম : দুলাল চাংমাই পিতাৰ নাম: সভাৰাম চাংমাই ঘৰ নং : ৪০ বয়স : 65 লিঙ্গ : পুৰুষ	GPK1642075 ফটো উপলব্ধ
413 নাম : মনী চাংমাই স্বামীৰ নাম: দুলাল চাংমাই ঘৰ নং : ৪০ বয়স : 55 লিঙ্গ : মহিলা	GPK1642086 ফটো উপলব্ধ	414 নাম : লেখিকা চাংমাই পিতাৰ নাম: দুলাল চাংমাই ঘৰ নং : ৪০ বয়স : 31 লিঙ্গ : মহিলা	GPK0076869 ফটো উপলব্ধ	415 নাম : উদ্দীপনা চাংমাই পিতাৰ নাম: দুলাল চাংমাই ঘৰ নং : ৪০ বয়স : 26 লিঙ্গ : মহিলা	GPK0236331 ফটো উপলব্ধ
416 নাম : বিকাশ ভূঞা মাতৃৰ নাম: পাৰ্বতী ভূঞা ঘৰ নং : 40 বয়স : 26 লিঙ্গ : পুৰুষ	QGR0115519 ফটো উপলব্ধ	417 নাম : অজিত চাংমাই পিতাৰ নাম: সভাৰাম চাংমাই ঘৰ নং : ৪১ বয়স : 55 লিঙ্গ : পুৰুষ	GPK1642097 ফটো উপলব্ধ	418 নাম : পুষ্পলতা চাংমাই স্বামীৰ নাম: অজিত চাংমাই ঘৰ নং : ৪১ বয়স : 50 লিঙ্গ : মহিলা	GPK1642100 ফটো উপলব্ধ
419 নাম : অনিমা ভূঞা স্বামীৰ নাম: তিলেশ্বৰ ভূঞা ঘৰ নং : ৪২ বয়স : 44 লিঙ্গ : মহিলা	GPK0236901 ফটো উপলব্ধ	420 নাম : বাসন্তী ভূঞা স্বামীৰ নাম: তিলেশ্বৰ ভূঞা ঘৰ নং : ৪২ বয়স : 39 লিঙ্গ : মহিলা	GPK1642122 ফটো উপলব্ধ	421 নাম : চুনিল ভূঞা পিতাৰ নাম: তিলেশ্বৰ ভূঞা ঘৰ নং : ৪২ বয়স : 25 লিঙ্গ : পুৰুষ	GPK0236554 ফটো উপলব্ধ
422 নাম : বশিাৰেখা চেতিয়া স্বামীৰ নাম: শেলেন চেতিয়া ঘৰ নং : ৪৩ বয়স : 45 লিঙ্গ : মহিলা	GPK1642144 ফটো উপলব্ধ	423 নাম : ৰিতু চেতিয়া পিতাৰ নাম: চেনেন চেতিয়া ঘৰ নং : ৪৩ বয়স : 28 লিঙ্গ : পুৰুষ	GPK0078956 ফটো উপলব্ধ	424 নাম : টুটুমণি বড়া চেতিয়া স্বামীৰ নাম: ৰিতু চেতিয়া ঘৰ নং : ৪৩ বয়স : 27 লিঙ্গ : মহিলা	GPK0236661 ফটো উপলব্ধ
E 425 নাম : চীৰদা দিহিঙ্গীয়া স্বামীৰ নাম: লোকেশ্বৰ দিহিঙ্গীয়া ঘৰ নং : ৪৪ বয়স : 75 লিঙ্গ : মহিলা	GPK1642166 ফটো উপলব্ধ	426 নাম : টংকেশ্বৰ দিহিঙ্গীয়া পিতাৰ নাম: লোকেশ্বৰ দিহিঙ্গীয়া ঘৰ নং : ৪৪ বয়স : 35 লিঙ্গ : পুৰুষ	GPK1642177 ফটো উপলব্ধ	427 নাম : নমিতা দিহিঙ্গীয়া স্বামীৰ নাম: টংকেশ্বৰ দিহিঙ্গীয়া ঘৰ নং : ৪৪ বয়স : 30 লিঙ্গ : মহিলা	GPK0079517 ফটো উপলব্ধ
E 428 নাম : মুন ভূঞা পিতাৰ নাম: লক্ষেশ্বৰ ভূঞা ঘৰ নং : ৪৫ বয়স : 49 লিঙ্গ : পুৰুষ	GPK1642199 ফটো উপলব্ধ	429 নাম : পাৰ্বতী ভূঞা স্বামীৰ নাম: মুন ভূঞা ঘৰ নং : 45 বয়স : 43 লিঙ্গ : মহিলা	GPK1642202 ফটো উপলব্ধ	430 নাম : গোলাপ গোহাঁই পিতাৰ নাম: লক্ষেশ্বৰ গোহাঁই ঘৰ নং : ৪৭ বয়স : 75 লিঙ্গ : পুৰুষ	GPK1642235 ফটো উপলব্ধ



431 নাম : বিষ্ণু বৰগোহাঁই পিতাৰ নাম: গোলাপ বৰগোহাঁই ঘৰ নং : 89 বয়স : 40 লিঙ্গ : পুৰুষ	GPK1642268 ফটো উপলব্ধ	432 নাম : ৰেখা বৰগোহাঁই স্বামীৰ নাম: বিষ্ণু বৰগোহাঁই ঘৰ নং : 47 বয়স : 29 লিঙ্গ : মহিলা	GPK0081588 ফটো উপলব্ধ	433 নাম : জগত চিং উৰাং পিতাৰ নাম: সান্তা উৰাং ঘৰ নং : 48 বয়স : 55 লিঙ্গ : পুৰুষ	GPK1642279 ফটো উপলব্ধ
434 নাম : পুষ্প উৰাং স্বামীৰ নাম: জগত উৰাং ঘৰ নং : 48 বয়স : 50 লিঙ্গ : মহিলা	GPK1642280 ফটো উপলব্ধ	435 নাম : হৰিনাথ উৰাং পিতাৰ নাম: জগত উৰাং ঘৰ নং : 84 বয়স : 31 লিঙ্গ : পুৰুষ	GPK1305040 ফটো উপলব্ধ	436 নাম : ধনু উৰাং পিতাৰ নাম: জগত উৰাং ঘৰ নং : 48 বয়স : 29 লিঙ্গ : পুৰুষ	GPK0082149 ফটো উপলব্ধ
437 নাম : ৰুমি মুৰাৰি গুৱালা পিতাৰ নাম: গোপাল গুৱালা ঘৰ নং : 49 বয়স : 28 লিঙ্গ : মহিলা	GPK0082917 ফটো উপলব্ধ	438 নাম : মামনী চেতিয়া স্বামীৰ নাম: হৰেন চেতিয়া ঘৰ নং : 50 বয়স : 44 লিঙ্গ : মহিলা	GPK1642337 ফটো উপলব্ধ	E 439 নাম : ৰাজেন চেতিয়া পিতাৰ নাম: বুদ্ধেশ্বৰ চেতিয়া ঘৰ নং : 50 বয়স : 40 লিঙ্গ : পুৰুষ	GPK1642348 ফটো উপলব্ধ
440 নাম : উমেশ কৰ্মকাৰ পিতাৰ নাম: পূৰ্ণ কৰ্মকাৰ ঘৰ নং : 50 বয়স : 39 লিঙ্গ : পুৰুষ	GPK1642382 ফটো উপলব্ধ	E 441 নাম : সিমা চেতিয়া স্বামীৰ নাম: ৰাজেন চেতিয়া ঘৰ নং : 50 বয়স : 36 লিঙ্গ : মহিলা	GPK0083808 ফটো উপলব্ধ	442 নাম : সুবৰ্ণ চেতিয়া পিতাৰ নাম: হৰেন চেতিয়া ঘৰ নং : 50 বয়স : 28 লিঙ্গ : পুৰুষ	GPK0084137 ফটো উপলব্ধ
E 443 নাম : গৰি কৰ্মকাৰ স্বামীৰ নাম: পূৰ্ণ কৰ্মকাৰ ঘৰ নং : 51 বয়স : 70 লিঙ্গ : মহিলা	GPK1642371 ফটো উপলব্ধ	444 নাম : মনি কৰ্মকাৰ স্বামীৰ নাম: উমেশ কৰ্মকাৰ ঘৰ নং : 51 বয়স : 37 লিঙ্গ : মহিলা	GPK1642393 ফটো উপলব্ধ	445 নাম : অজয় কৰ্মকাৰ মাতৃৰ নাম: গৌৰি কৰ্মকাৰ ঘৰ নং : 51 বয়স : 31 লিঙ্গ : পুৰুষ	GPK1305039 ফটো উপলব্ধ
446 নাম : পৰ্ণিমা কৰ্মকাৰ স্বামীৰ নাম: অজয় কৰ্মকাৰ ঘৰ নং : 51 বয়স : 28 লিঙ্গ : মহিলা	GPK0236612 ফটো উপলব্ধ	447 নাম : সন্তোষ কৰ্মকাৰ পিতাৰ নাম: পূৰ্ণ কৰ্মকাৰ ঘৰ নং : 51 বয়স : 44 লিঙ্গ : পুৰুষ	GPK1642406 ফটো উপলব্ধ	448 নাম : পুনেশ্বৰী গগৈ স্বামীৰ নাম: ভোলা গগৈ ঘৰ নং : 52 বয়স : 65 লিঙ্গ : মহিলা	GPK1642439 ফটো উপলব্ধ
449 নাম : চহন গোৱালা পিতাৰ নাম: চনু গোৱালা ঘৰ নং : 53 বয়স : 55 লিঙ্গ : পুৰুষ	GPK1642451 ফটো উপলব্ধ	450 নাম : পৰ্ণিমা গোৱালা স্বামীৰ নাম: চহন গোৱালা ঘৰ নং : 53 বয়স : 50 লিঙ্গ : মহিলা	GPK1642462 ফটো উপলব্ধ	451 নাম : অনিল গোৱালা পিতাৰ নাম: চনু গোৱালা ঘৰ নং : 53 বয়স : 42 লিঙ্গ : পুৰুষ	GPK1642473 ফটো উপলব্ধ
452 নাম : মনোজ গোৱালা পিতাৰ নাম: চহন গোৱালা ঘৰ নং : 53 বয়স : 28 লিঙ্গ : পুৰুষ	GPK0085845 ফটো উপলব্ধ	453 নাম : লক্ষীনাথ গুৱালা পিতাৰ নাম: চহন গুৱালা ঘৰ নং : 53 বয়স : 28 লিঙ্গ : পুৰুষ	GPK0085878 ফটো উপলব্ধ	454 নাম : ৰূপালী বৰুৱা গোৱালা স্বামীৰ নাম: মনোজ গোৱালা ঘৰ নং : 53 বয়স : 28 লিঙ্গ : মহিলা	GPK0470872 ফটো উপলব্ধ
455 নাম : মোলোকা গোৱালা পিতাৰ নাম: চহন গোৱালা ঘৰ নং : 53 বয়স : 22 লিঙ্গ : পুৰুষ	GPK1555978 ফটো উপলব্ধ	456 নাম : চনু গোৱালা পিতাৰ নাম: মনিৰাম গোৱালা ঘৰ নং : 55 বয়স : 80 লিঙ্গ : পুৰুষ	GPK1642495 ফটো উপলব্ধ	457 নাম : পেলেং গোৱালা স্বামীৰ নাম: চনু গোৱালা ঘৰ নং : 55 বয়স : 65 লিঙ্গ : মহিলা	GPK1642508 ফটো উপলব্ধ
458 নাম : লক্ষীনাথ গোৱালা পিতাৰ নাম: চনু গোৱালা ঘৰ নং : 55 বয়স : 42 লিঙ্গ : পুৰুষ	GPK1642519 ফটো উপলব্ধ	459 নাম : অল্পনা গোৱালা পিতাৰ নাম: লক্ষীনাথ গোৱালা ঘৰ নং : 55 বয়স : 36 লিঙ্গ : মহিলা	GPK0086496 ফটো উপলব্ধ	460 নাম : জিতেন্দ্ৰ গুৱালা পিতাৰ নাম: গুৰুচৰন গোৱালা ঘৰ নং : 57 বয়স : 55 লিঙ্গ : পুৰুষ	GPK1642553 ফটো উপলব্ধ



461 নাম : মুক্তিনাথ খাৰিয়া পিতাৰ নাম: দেমু খাৰিয়া ঘৰ নং : ৫৮ বয়স : 43 লিঙ্গ : পুৰুষ	GPK1642575 ফটো উপলব্ধ	462 নাম : পুৰণ খাৰিয়া পিতাৰ নাম: ডেম্বো খাৰিয়া ঘৰ নং : ৫৮ বয়স : 41 লিঙ্গ : পুৰুষ	GPK1642586 ফটো উপলব্ধ	463 নাম : মায়ী খাৰিয়া স্বামীৰ নাম: পুৰণ খাৰিয়া ঘৰ নং : ৫৮ বয়স : 39 লিঙ্গ : মহিলা	GPK1642597 ফটো উপলব্ধ
464 নাম : অন খাৰিয়া স্বামীৰ নাম: মুক্তিনাথ খাৰিয়া ঘৰ নং : ৫৮ বয়স : 37 লিঙ্গ : মহিলা	GPK1642600 ফটো উপলব্ধ	465 নাম : পলি খাৰিয়া পিতাৰ নাম: পুৰণ খাৰিয়া ঘৰ নং : ৫৮ বয়স : 23 লিঙ্গ : মহিলা	GPK0415885 ফটো উপলব্ধ	466 নাম : প্ৰবিন গোৱালা পিতাৰ নাম: নৰেণ গোৱালা ঘৰ নং : ৫৯ বয়স : 25 লিঙ্গ : পুৰুষ	GPK0497834 ফটো উপলব্ধ
467 নাম : থানেশ্বৰ গগৈ পিতাৰ নাম: গেৰেজাই গগৈ ঘৰ নং : ৬০ বয়স : 75 লিঙ্গ : পুৰুষ	GPK1642644 ফটো উপলব্ধ	468 নাম : ৰহীলা গগৈ স্বামীৰ নাম: থানেশ্বৰ গগৈ ঘৰ নং : ৬০ বয়স : 65 লিঙ্গ : মহিলা	GPK1642655 ফটো উপলব্ধ	469 নাম : জিতেন্দ্ৰ গগৈ পিতাৰ নাম: বিৰেশ্বৰ গগৈ ঘৰ নং : ৬০ বয়স : 45 লিঙ্গ : পুৰুষ	GPK1642702 ফটো উপলব্ধ
470 নাম : ৰূপাজ্যোতি মেছ চাংমাই স্বামীৰ নাম: দিগন্ত মেছ ঘৰ নং : ৬০ বয়স : 43 লিঙ্গ : মহিলা	GPK0111955 ফটো উপলব্ধ	471 নাম : সদানন্দ গগৈ পিতাৰ নাম: থানেশ্বৰ গগৈ ঘৰ নং : ৬০ বয়স : 36 লিঙ্গ : পুৰুষ	GPK0089755 ফটো উপলব্ধ	472 নাম : কল্পনা গগৈ স্বামীৰ নাম: জয়ন্ত গগৈ ঘৰ নং : 60 বয়স : 34 লিঙ্গ : মহিলা	GPK0089805 ফটো উপলব্ধ
473 নাম : চয়তি চাংমাই পিতাৰ নাম: প্ৰফুল্ল চাংমাই ঘৰ নং : ৬১ বয়স : 75 লিঙ্গ : পুৰুষ	GPK1642724 ফটো উপলব্ধ	474 নাম : ভদ্ৰেশ্বৰী চাংমাই স্বামীৰ নাম: চয়তি চাংমাই ঘৰ নং : 61 বয়স : 70 লিঙ্গ : মহিলা	GPK1642735 ফটো উপলব্ধ	475 নাম : হিৰেণ চাংমাই পিতাৰ নাম: প্ৰফুল্ল চাংমাই ঘৰ নং : ৬১ বয়স : 65 লিঙ্গ : পুৰুষ	GPK1642746 ফটো উপলব্ধ
476 নাম : দিব্যা চাংমাই স্বামীৰ নাম: হিৰেণ চাংমাই ঘৰ নং : ৬১ বয়স : 60 লিঙ্গ : মহিলা	GPK1642757 ফটো উপলব্ধ	477 নাম : ইন্দ্ৰেশ্বৰী চেতিয়া স্বামীৰ নাম: লক্ষ্মী চেতিয়া ঘৰ নং : ৬২ বয়স : 70 লিঙ্গ : মহিলা	GPK1642768 ফটো উপলব্ধ	478 নাম : লক্ষ্মীমণি চেতিয়া স্বামীৰ নাম: হিৰেশ্বৰ চেতিয়া ঘৰ নং : ৬২ বয়স : 43 লিঙ্গ : মহিলা	GPK1637043 ফটো উপলব্ধ
479 নাম : লক্ষী ফকন চাংমাই স্বামীৰ নাম: অৰূপ চাংমাই ঘৰ নং : ৬২ বয়স : 42 লিঙ্গ : মহিলা	GPK0237115 ফটো উপলব্ধ	480 নাম : ক্ষিৰেশ্বৰ চেতিয়া মাতৃৰ নাম: লক্ষী চেতিয়া ঘৰ নং : ৬২ বয়স : 35 লিঙ্গ : পুৰুষ	GPK0090837 ফটো উপলব্ধ	481 নাম : ৰৈইবাৰি গুৱালা স্বামীৰ নাম: চুকৰা গোৱালা ঘৰ নং : 63 বয়স : 70 লিঙ্গ : মহিলা	GPK1642622 ফটো উপলব্ধ
482 নাম : ৰাজিৱ লাহন পিতাৰ নাম: নৱ লাহন ঘৰ নং : ৬৩ বয়স : 33 লিঙ্গ : পুৰুষ	GPK0091686 ফটো উপলব্ধ	483 নাম : দীলিপ লাহন পিতাৰ নাম: নৱ লাহন ঘৰ নং : 63 বয়স : 32 লিঙ্গ : পুৰুষ	GPK0091777 ফটো উপলব্ধ	484 নাম : পুলিন খনিকৰ পিতাৰ নাম: ফুলেশ্বৰ খনিকৰ ঘৰ নং : ৬৪ বয়স : 48 লিঙ্গ : পুৰুষ	GPK1642804 ফটো উপলব্ধ
485 নাম : দীপা খনিকৰ স্বামীৰ নাম: পুলিন খনিকৰ ঘৰ নং : ৬৪ বয়স : 45 লিঙ্গ : মহিলা	GPK1642815 ফটো উপলব্ধ	486 নাম : ফুলেশ্বৰী গগৈ স্বামীৰ নাম: প্ৰেমধৰ গগৈ ঘৰ নং : ৬৫ বয়স : 70 লিঙ্গ : মহিলা	GPK1642848 ফটো উপলব্ধ	487 নাম : সুচিল গগৈ পিতাৰ নাম: প্ৰেমধৰ গগৈ ঘৰ নং : ৬৫ বয়স : 55 লিঙ্গ : পুৰুষ	GPK1642859 ফটো উপলব্ধ
488 নাম : দীপা গগৈ স্বামীৰ নাম: সুচিল গগৈ ঘৰ নং : ৬৫ বয়স : 45 লিঙ্গ : মহিলা	GPK1642871 ফটো উপলব্ধ	489 নাম : মন্ট গগৈ পিতাৰ নাম: চুশিল গগৈ ঘৰ নং : ৬৫ বয়স : 25 লিঙ্গ : পুৰুষ	GPK0227421 ফটো উপলব্ধ	490 নাম : দেবীকা গগৈ পিতাৰ নাম: সুচিল গগৈ ঘৰ নং : ৬৫ বয়স : 25 লিঙ্গ : মহিলা	GPK0277582 ফটো উপলব্ধ



491 নাম : বিনিতা গগৈ পিতাৰ নাম: সুচিল গগৈ ঘৰ নং : ৬৫ বয়স : 22 লিঙ্গ : মহিলা	GPK0486845 ফটো উপলব্ধ	492 নাম : শেৱালী গগৈ স্বামীৰ নাম: লোকনাথ গগৈ ঘৰ নং : ৬৬ বয়স : 46 লিঙ্গ : মহিলা	GPK1642893 ফটো উপলব্ধ	493 নাম : হেম চন্দ্ৰ গগৈ মাতৃৰ নাম: শেৱালী গগৈ ঘৰ নং : 66 বয়স : 20 লিঙ্গ : পুৰুষ	QGR0016436 ফটো উপলব্ধ
494 নাম : ৰাতুল গগৈ পিতাৰ নাম: প্ৰেমধৰ গগৈ ঘৰ নং : ৬৭ বয়স : 58 লিঙ্গ : পুৰুষ	GPK1642906 ফটো উপলব্ধ	495 নাম : নিভা গগৈ স্বামীৰ নাম: ৰাতুল গগৈ ঘৰ নং : 67 বয়স : 52 লিঙ্গ : মহিলা	GPK1642917 ফটো উপলব্ধ	496 নাম : টংকেশ্বৰ গগৈ পিতাৰ নাম: ৰাতুল গগৈ ঘৰ নং : ৬৭ বয়স : 38 লিঙ্গ : পুৰুষ	GPK1642928 ফটো উপলব্ধ
497 নাম : ৰশ্মি বড়া গগৈ স্বামীৰ নাম: টংকেশ্বৰ গগৈ ঘৰ নং : ৬৭ বয়স : 37 লিঙ্গ : মহিলা	GPK1336261 ফটো উপলব্ধ	498 নাম : বিজিত গগৈ পিতাৰ নাম: ৰাতুল গগৈ ঘৰ নং : ৬৭ বয়স : 33 লিঙ্গ : পুৰুষ	GPK1642939 ফটো উপলব্ধ	499 নাম : পৰী হাতীমুৰীয়া গগৈ স্বামীৰ নাম: বিজিত গগৈ ঘৰ নং : ৬৭ বয়স : 28 লিঙ্গ : মহিলা	GPK0130898 ফটো উপলব্ধ
500 নাম : ধৰ্ম গগৈ পিতাৰ নাম: মনিৰাম গগৈ ঘৰ নং : ৬৮ বয়স : 77 লিঙ্গ : পুৰুষ	GPK1642940 ফটো উপলব্ধ	501 নাম : নলীনি গগৈ স্বামীৰ নাম: ধৰ্ম গগৈ ঘৰ নং : ৬৮ বয়স : 55 লিঙ্গ : মহিলা	GPK1642962 ফটো উপলব্ধ	502 নাম : সুৱালা চেতিয়া গগৈ স্বামীৰ নাম: হেমন্ত গগৈ ঘৰ নং : ৬৮ বয়স : 46 লিঙ্গ : মহিলা	GPK1643012 ফটো উপলব্ধ
503 নাম : ইন্দিৰা গগৈ স্বামীৰ নাম: কমল গগৈ ঘৰ নং : ৬৮ বয়স : 41 লিঙ্গ : মহিলা	GPK0236265 ফটো উপলব্ধ	504 নাম : নিৰঞ্জন গগৈ পিতাৰ নাম: ধৰ্ম গগৈ ঘৰ নং : ৬৮ বয়স : 38 লিঙ্গ : পুৰুষ	GPK1642995 ফটো উপলব্ধ	505 নাম : কমল গগৈ পিতাৰ নাম: ধৰ্ম গগৈ ঘৰ নং : ৬৮ বয়স : 34 লিঙ্গ : পুৰুষ	GPK1642984 ফটো উপলব্ধ
506 নাম : পুণিমা দাস গগৈ স্বামীৰ নাম: নিৰঞ্জন গগৈ ঘৰ নং : ৬৮ বয়স : 33 লিঙ্গ : মহিলা	GPK0236364 ফটো উপলব্ধ	507 নাম : সুনিল চাংমাই পিতাৰ নাম: ধেনুৰাম চাংমাই ঘৰ নং : ৬৯ বয়স : 60 লিঙ্গ : পুৰুষ	GPK1643023 ফটো উপলব্ধ	E 508 নাম : ধনেশ্বৰী চাংমাই স্বামীৰ নাম: সুনিল চাংমাই ঘৰ নং : ৬৯ বয়স : 55 লিঙ্গ : মহিলা	GPK1643034 ফটো উপলব্ধ
509 নাম : চুমী চাংমাই পিতাৰ নাম: সুনিল চাংমাই ঘৰ নং : ৬৯ বয়স : 32 লিঙ্গ : মহিলা	GPK1644639 ফটো উপলব্ধ	510 নাম : হেমচন্দ্ৰ চাংমাই পিতাৰ নাম: চুনীল চাংমাই ঘৰ নং : ৬৯ বয়স : 28 লিঙ্গ : পুৰুষ	GPK0078840 ফটো উপলব্ধ	511 নাম : নিৰ চাংমাই পিতাৰ নাম: সুনিল চাংমাই ঘৰ নং : ৬৯ বয়স : 28 লিঙ্গ : মহিলা	GPK0277764 ফটো উপলব্ধ
512 নাম : কলেশ্বৰ বৰুৱা পিতাৰ নাম: সৰ্বধন বৰুৱা ঘৰ নং : ৭০ বয়স : 65 লিঙ্গ : পুৰুষ	GPK1643045 ফটো উপলব্ধ	513 নাম : নুমলী বৰুৱা স্বামীৰ নাম: কলেশ্বৰ বৰুৱা ঘৰ নং : ৭০ বয়স : 62 লিঙ্গ : মহিলা	GPK1643056 ফটো উপলব্ধ	514 নাম : বীৰেন বৰুৱা পিতাৰ নাম: কলেশ্বৰ বৰুৱা ঘৰ নং : ৭০ বয়স : 47 লিঙ্গ : পুৰুষ	GPK1643067 ফটো উপলব্ধ
515 নাম : মুকুতা বৰুৱা স্বামীৰ নাম: বীৰেন বৰুৱা ঘৰ নং : ৭০ বয়স : 36 লিঙ্গ : মহিলা	GPK1643089 ফটো উপলব্ধ	516 নাম : সুবৰ্ণ বৰুৱা পিতাৰ নাম: কলেশ্বৰ বৰুৱা ঘৰ নং : ৭০ বয়স : 35 লিঙ্গ : পুৰুষ	GPK0095968 ফটো উপলব্ধ	517 নাম : পাপু বৰুৱা পিতাৰ নাম: কলেশ্বৰ বৰুৱা ঘৰ নং : ৭০ বয়স : 35 লিঙ্গ : পুৰুষ	GPK0308197 ফটো উপলব্ধ
#2 518 নাম : চন্দ্ৰমণি কটকী বৰুৱা স্বামীৰ নাম: সুবৰ্ণ বৰুৱা ঘৰ নং : ৭০ বয়স : 30 লিঙ্গ : মহিলা	GPK0308296 ফটো উপলব্ধ	519 নাম : লিটমণী গগৈ বৰুৱা স্বামীৰ নাম: পাপু বৰুৱা ঘৰ নং : ৭০ বয়স : 29 লিঙ্গ : মহিলা	GPK0278101 ফটো উপলব্ধ	520 নাম : হৰিচন্দ্ৰ গগৈ পিতাৰ নাম: নৰাম গগৈ ঘৰ নং : ৭১ বয়স : 57 লিঙ্গ : পুৰুষ	GPK1643090 ফটো উপলব্ধ



521 নাম : ৰেণু গগৈ স্বামীৰ নাম: হৰিচন্দ্ৰ গগৈ ঘৰ নং : 71 বয়স : 52 লিঙ্গ : মহিলা	GPK1643103 ফটো উপলব্ধ	522 নাম : দিপক গগৈ পিতাৰ নাম: হৰিচন্দ্ৰ গগৈ ঘৰ নং : 92 বয়স : 23 লিঙ্গ : পুৰুষ	GPK0308668 ফটো উপলব্ধ	523 নাম : বীৰেণ খাৰীয়া পিতাৰ নাম: জাপান খাৰীয়া ঘৰ নং : 92 বয়স : 45 লিঙ্গ : পুৰুষ	GPK1643125 ফটো উপলব্ধ
524 নাম : জোনমনি খাৰীয়া পিতাৰ নাম: জাপান খাৰীয়া ঘৰ নং : 92 বয়স : 42 লিঙ্গ : মহিলা	GPK1643136 ফটো উপলব্ধ	525 নাম : পুলন খাৰীয়া পিতাৰ নাম: জাপান খাৰীয়া ঘৰ নং : 92 বয়স : 30 লিঙ্গ : পুৰুষ	GPK0097287 ফটো উপলব্ধ	526 নাম : মন উৰাং পিতাৰ নাম: কান্দুৰা উৰাং ঘৰ নং : 98 বয়স : 54 লিঙ্গ : পুৰুষ	GPK1643181 ফটো উপলব্ধ
527 নাম : ৰূপালী উৰাং স্বামীৰ নাম: মন উৰাং ঘৰ নং : 74 বয়স : 33 লিঙ্গ : মহিলা	GPK0097998 ফটো উপলব্ধ	528 নাম : বাঘন উৰাং পিতাৰ নাম: চমা উৰাং ঘৰ নং : 95 বয়স : 40 লিঙ্গ : পুৰুষ	GPK1643216 ফটো উপলব্ধ	529 নাম : চিমা উৰাং স্বামীৰ নাম: বাঘন উৰাং ঘৰ নং : 95 বয়স : 30 লিঙ্গ : মহিলা	GPK0098707 ফটো উপলব্ধ
530 নাম : ৰঞ্জনা উৰাং স্বামীৰ নাম: পুনু উৰাং ঘৰ নং : 96 বয়স : 48 লিঙ্গ : মহিলা	GPK1643238 ফটো উপলব্ধ	E 531 নাম : ৰাম ঘাটোৱাৰ পিতাৰ নাম: আদ ঘাটোৱাৰ ঘৰ নং : 99 বয়স : 60 লিঙ্গ : পুৰুষ	GPK1643249 ফটো উপলব্ধ	532 নাম : টুটুগি ঘাটোৱাৰ স্বামীৰ নাম: ৰাম ঘাটোৱাৰ ঘৰ নং : 99 বয়স : 55 লিঙ্গ : মহিলা	GPK1643250 ফটো উপলব্ধ
533 নাম : মামনী চাংমাই স্বামীৰ নাম: জয়ন্ত চাংমাই ঘৰ নং : 98 বয়স : 55 লিঙ্গ : মহিলা	GPK1643272 ফটো উপলব্ধ	534 নাম : ধনেশ্বৰ চাংমাই পিতাৰ নাম: জয়ন্ত চাংমাই ঘৰ নং : 98 বয়স : 39 লিঙ্গ : পুৰুষ	GPK1643283 ফটো উপলব্ধ	535 নাম : প্ৰশান্ত চাংমাই পিতাৰ নাম: জয়ন্ত চাংমাই ঘৰ নং : 98 বয়স : 35 লিঙ্গ : পুৰুষ	GPK0099697 ফটো উপলব্ধ
536 নাম : সোনমাই চাংমাই স্বামীৰ নাম: ধনেশ্বৰ চাংমাই ঘৰ নং : 98 বয়স : 32 লিঙ্গ : মহিলা	GPK0099788 ফটো উপলব্ধ	537 নাম : নয়ন মণি চাংমাই স্বামীৰ নাম: প্ৰশান্ত চাংমাই ঘৰ নং : 78 বয়স : 31 লিঙ্গ : মহিলা	GPK0236703 ফটো উপলব্ধ	538 নাম : ৰিন্ট চেতিয়া পিতাৰ নাম: হেমবৰ গগৈ ঘৰ নং : 92 বয়স : 37 লিঙ্গ : পুৰুষ	GPK0256487 ফটো উপলব্ধ
539 নাম : মানসী চেতিয়া স্বামীৰ নাম: ৰিন্ট চেতিয়া ঘৰ নং : 92 বয়স : 36 লিঙ্গ : মহিলা	GPK0236232 ফটো উপলব্ধ	540 নাম : তিলেশ্বৰ ভূঞা পিতাৰ নাম: নন্দেশ্বৰ ভূঞা ঘৰ নং : 82 বয়স : 43 লিঙ্গ : পুৰুষ	GPK1642111 ফটো উপলব্ধ	541 নাম : মাইনা চাংমাই পিতাৰ নাম: হিৰেণ চাংমাই ঘৰ নং : 162 বয়স : 29 লিঙ্গ : পুৰুষ	GPK0090449 ফটো উপলব্ধ
542 নাম : যুগমায়া ফুকন স্বামীৰ নাম: ৰাম ফুকন ঘৰ নং : 08 বয়স : 33 লিঙ্গ : মহিলা	GPK0295527 ফটো উপলব্ধ				



543 নাম : মুনিৰ গগৈ পিতাৰ নাম: খৰ্গেশ্বৰ গগৈ ঘৰ নং : 1 বয়স : 70 লিঙ্গ : পুৰুষ	GPK1643329 ফটো উপলব্ধ	544 নাম : সুভদ্রা গগৈ স্বামীৰ নাম: মুনিৰ গগৈ ঘৰ নং : 1 বয়স : 55 লিঙ্গ : মহিলা	GPK1643330 ফটো উপলব্ধ	545 নাম : সীমান্ত গগৈ পিতাৰ নাম: মুনিৰ গগৈ ঘৰ নং : 1 বয়স : 41 লিঙ্গ : পুৰুষ	GPK1643341 ফটো উপলব্ধ
546 নাম : অচিন্ত গগৈ পিতাৰ নাম: মুনিৰ গগৈ ঘৰ নং : 1 বয়স : 39 লিঙ্গ : পুৰুষ	GPK1643352 ফটো উপলব্ধ	547 নাম : বাসন্তী চাংমাই স্বামীৰ নাম: কামেশ্বৰ চাংমাই ঘৰ নং : 2 বয়স : 65 লিঙ্গ : মহিলা	GPK1643374 ফটো উপলব্ধ	548 নাম : মাধব চাংমাই পিতাৰ নাম: কামেশ্বৰ চাংমাই ঘৰ নং : 2 বয়স : 40 লিঙ্গ : পুৰুষ	GPK1643396 ফটো উপলব্ধ
549 নাম : গিৰীন চাংমাই পিতাৰ নাম: মানিক চাংমাই ঘৰ নং : 9 বয়স : 65 লিঙ্গ : পুৰুষ	GPK1643409 ফটো উপলব্ধ	550 নাম : পকী চাংমাই স্বামীৰ নাম: গিৰীন চাংমাই ঘৰ নং : 9 বয়স : 57 লিঙ্গ : মহিলা	GPK1643410 ফটো উপলব্ধ	551 নাম : অচ্যুত চাংমাই পিতাৰ নাম: গিৰীন চাংমাই ঘৰ নং : 9 বয়স : 41 লিঙ্গ : পুৰুষ	GPK1643421 ফটো উপলব্ধ
552 নাম : নিৰঞ্জন চাংমাই পিতাৰ নাম: গিৰীন চাংমাই ঘৰ নং : 3 বয়স : 34 লিঙ্গ : পুৰুষ	GPK1643454 ফটো উপলব্ধ	553 নাম : জোনালী চাংমাই স্বামীৰ নাম: অচ্যুত চাংমাই ঘৰ নং : 9 বয়স : 32 লিঙ্গ : মহিলা	GPK0060806 ফটো উপলব্ধ	554 নাম : মঞ্জীনা চুতিয়া স্বামীৰ নাম: প্ৰেমানন্দ চুতিয়া ঘৰ নং : 8 বয়স : 55 লিঙ্গ : মহিলা	GPK1643487 ফটো উপলব্ধ
555 নাম : বিজুমণী চুতিয়া স্বামীৰ নাম: মনোজ চুতিয়া ঘৰ নং : 8 বয়স : 40 লিঙ্গ : মহিলা	GPK1643498 ফটো উপলব্ধ	556 নাম : ববুল চুতিয়া পিতাৰ নাম: প্ৰেমানন্দ চুতিয়া ঘৰ নং : 8 বয়স : 34 লিঙ্গ : পুৰুষ	GPK1643465 ফটো উপলব্ধ	557 নাম : কিষ্কণ কাণ চুতিয়া মাতৃৰ নাম: বিজুমণী চুতিয়া ঘৰ নং : 8 বয়স : 23 লিঙ্গ : পুৰুষ	GPK0420620 ফটো উপলব্ধ
558 নাম : বন্ধেশ্বৰ চুতিয়া পিতাৰ নাম: ধৈৰ্ভৰ চুতিয়া ঘৰ নং : 5 বয়স : 62 লিঙ্গ : পুৰুষ	GPK1643512 ফটো উপলব্ধ	559 নাম : প্ৰতিভা চুতিয়া স্বামীৰ নাম: অজিত চুতিয়া ঘৰ নং : 5 বয়স : 52 লিঙ্গ : মহিলা	GPK1643523 ফটো উপলব্ধ	560 নাম : অজিত চুতিয়া পিতাৰ নাম: ধৈৰ্ভৰ চুতিয়া ঘৰ নং : 55 বয়স : 47 লিঙ্গ : পুৰুষ	GPK1643501 ফটো উপলব্ধ
561 নাম : বিতুল চুতিয়া পিতাৰ নাম: ধৈৰ্ভৰ চুতিয়া ঘৰ নং : 6 বয়স : 50 লিঙ্গ : পুৰুষ	GPK1643534 ফটো উপলব্ধ	562 নাম : বঞ্জমণী চুতিয়া স্বামীৰ নাম: বিতুল চুতিয়া ঘৰ নং : 6 বয়স : 45 লিঙ্গ : মহিলা	GPK1643545 ফটো উপলব্ধ	563 নাম : জান গগৈ পিতাৰ নাম: চুচেন গগৈ ঘৰ নং : 6 বয়স : 35 লিঙ্গ : পুৰুষ	GPK0089045 ফটো উপলব্ধ
564 নাম : পৰ্বী চুতিয়া স্বামীৰ নাম: নিতু চুতিয়া ঘৰ নং : 06 বয়স : 30 লিঙ্গ : মহিলা	GPK0303826 ফটো উপলব্ধ	565 নাম : নিতু চুতিয়া পিতাৰ নাম: বিতুল চুতিয়া ঘৰ নং : 6 বয়স : 29 লিঙ্গ : পুৰুষ	GPK0089458 ফটো উপলব্ধ	566 নাম : হেমধৰ চুতিয়া পিতাৰ নাম: প্ৰিয়ৰাম চুতিয়া ঘৰ নং : 9 বয়স : 70 লিঙ্গ : পুৰুষ	GPK1643556 ফটো উপলব্ধ
567 নাম : বিজয়লক্ষ্মী চুতিয়া স্বামীৰ নাম: হেমধৰ চুতিয়া ঘৰ নং : 9 বয়স : 65 লিঙ্গ : মহিলা	GPK1643567 ফটো উপলব্ধ	568 নাম : নয়নজ্যোতি চুতিয়া স্বামীৰ নাম: প্ৰণৱজ্যোতি চুতিয়া ঘৰ নং : 9 বয়স : 40 লিঙ্গ : মহিলা	GPK0095356 ফটো উপলব্ধ	569 নাম : প্ৰনবজ্যোতি চুতিয়া পিতাৰ নাম: হেমধৰ চুতিয়া ঘৰ নং : 9 বয়স : 40 লিঙ্গ : পুৰুষ	GPK1643578 ফটো উপলব্ধ
570 নাম : প্ৰলব্ধজ্যোতি চুতিয়া পিতাৰ নাম: হেমধৰ চুতিয়া ঘৰ নং : 9 বয়স : 38 লিঙ্গ : পুৰুষ	GPK1643589 ফটো উপলব্ধ	571 নাম : হিমাদ্ৰী চুতিয়া স্বামীৰ নাম: প্ৰলব্ধজ্যোতি চুতিয়া ঘৰ নং : 9 বয়স : 34 লিঙ্গ : মহিলা	GPK0095588 ফটো উপলব্ধ	572 নাম : মদন মেছ পিতাৰ নাম: তুকোনা মেছ ঘৰ নং : 8 বয়স : 75 লিঙ্গ : পুৰুষ	GPK1643614 ফটো উপলব্ধ



573 নাম : ৰঞ্জিত মেছ পিতাৰ নাম: মদন মেছ ঘৰ নং : ৮ বয়স : 40 লিঙ্গ : পুৰুষ	GPK0100586 ফটো উপলব্ধ	574 নাম : তপন মেছ পিতাৰ নাম: মদন মেছ ঘৰ নং : ৮ বয়স : 45 লিঙ্গ : পুৰুষ	GPK1643636 ফটো উপলব্ধ	575 নাম : অঞ্জু মেছ স্বামীৰ নাম: তপন মেছ ঘৰ নং : ৯ বয়স : 42 লিঙ্গ : মহিলা	GPK1643647 ফটো উপলব্ধ
576 নাম : ৰেখা মেছ মাতৃৰ নাম: অঞ্জু মেছ ঘৰ নং : ০৯ বয়স : 23 লিঙ্গ : মহিলা	GPK0498840 ফটো উপলব্ধ	577 নাম : পুনিৰাম ৰাজবংশী পিতাৰ নাম: কালিচৰণ ৰাজবংশী ঘৰ নং : ১০ বয়স : 55 লিঙ্গ : পুৰুষ	GPK1643681 ফটো উপলব্ধ	578 নাম : পদমী ৰাজবংশী স্বামীৰ নাম: পুনিৰাম ৰাজবংশী ঘৰ নং : ১০ বয়স : 50 লিঙ্গ : মহিলা	GPK1643692 ফটো উপলব্ধ
579 নাম : বিশ্বজিত ৰাজবংশী পিতাৰ নাম: পুনিৰাম ৰাজবংশী ঘৰ নং : ১০ বয়স : 29 লিঙ্গ : পুৰুষ	GPK0079863 ফটো উপলব্ধ	580 নাম : প্ৰনামিকা ৰাজবংশী স্বামীৰ নাম: বিশ্বজিত ৰাজবংশী ঘৰ নং : 10 বয়স : 20 লিঙ্গ : মহিলা	QGR0045559 ফটো উপলব্ধ	581 নাম : বুদ্ধেশ্বৰ মেছ পিতাৰ নাম: মদন মেছ ঘৰ নং : ১০ বয়স : 47 লিঙ্গ : পুৰুষ	GPK1643705 ফটো উপলব্ধ
582 নাম : অন মেছ স্বামীৰ নাম: বুদ্ধেশ্বৰ মেছ ঘৰ নং : ১১ বয়স : 45 লিঙ্গ : মহিলা	GPK1643716 ফটো উপলব্ধ	583 নাম : বীণা বৰুৱা স্বামীৰ নাম: প্ৰেমেশ্বৰ বৰুৱা ঘৰ নং : ১২ বয়স : 65 লিঙ্গ : মহিলা	GPK1643738 ফটো উপলব্ধ	584 নাম : নিৰান্ত বৰুৱা পিতাৰ নাম: প্ৰেমেশ্বৰ বৰুৱা ঘৰ নং : ১২ বয়স : 45 লিঙ্গ : পুৰুষ	GPK1643749 ফটো উপলব্ধ
585 নাম : মাম বৰুৱা স্বামীৰ নাম: নিয়ন্ত বৰুৱা ঘৰ নং : ১২ বয়স : 42 লিঙ্গ : মহিলা	GPK1643750 ফটো উপলব্ধ	586 নাম : দুলমণি বৰুৱা পিতাৰ নাম: নিৰন্ত বৰুৱা ঘৰ নং : ১২ বয়স : 25 লিঙ্গ : পুৰুষ	GPK0149393 ফটো উপলব্ধ	587 নাম : ভাৰতী ৰাজবংশী স্বামীৰ নাম: দুলােশ্বৰ ৰাজবংশী ঘৰ নং : 13 বয়স : 55 লিঙ্গ : মহিলা	GPK1643783 ফটো উপলব্ধ
588 নাম : অজয় ৰাজবংশী পিতাৰ নাম: দুলােশ্বৰ ৰাজবংশী ঘৰ নং : 13 বয়স : 20 লিঙ্গ : পুৰুষ	GPK0265256 ফটো উপলব্ধ	589 নাম : সুৰভী চাংমাই স্বামীৰ নাম: লোকনাথ চাংমাই ঘৰ নং : ১৪ বয়স : 65 লিঙ্গ : মহিলা	GPK1643807 ফটো উপলব্ধ	590 নাম : শিখুৰাম চাংমাই পিতাৰ নাম: লোকনাথ চাংমাই ঘৰ নং : ১৪ বয়স : 41 লিঙ্গ : পুৰুষ	GPK1643818 ফটো উপলব্ধ
591 নাম : মনু চাংমাই স্বামীৰ নাম: শিশু চাংমাই ঘৰ নং : ১৪ বয়স : 39 লিঙ্গ : মহিলা	GPK1643830 ফটো উপলব্ধ	592 নাম : প্ৰবিন্দ চাংমাই পিতাৰ নাম: লোকনাথ চাংমাই ঘৰ নং : ১৪ বয়স : 38 লিঙ্গ : পুৰুষ	GPK1643829 ফটো উপলব্ধ	593 নাম : সোণমণী চাংমাই স্বামীৰ নাম: প্ৰবিন্দ চাংমাই ঘৰ নং : ১৪ বয়স : 34 লিঙ্গ : মহিলা	GPK0018689 ফটো উপলব্ধ
594 নাম : প্ৰসেনজিৎ চাংমাই পিতাৰ নাম: শিখুৰাম চাংমাই ঘৰ নং : 14 বয়স : 22 লিঙ্গ : পুৰুষ	GPK1555986 ফটো উপলব্ধ	595 নাম : চুমি চাংমাই পিতাৰ নাম: শিখুৰাম চাংমাই ঘৰ নং : 14 বয়স : 20 লিঙ্গ : মহিলা	QGR0005827 ফটো উপলব্ধ	596 নাম : প্ৰমোদ দোলাকাষৰীয়া পিতাৰ নাম: কমলেশ্বৰ দোলাকাষৰীয়া ঘৰ নং : ১৫ বয়স : 70 লিঙ্গ : পুৰুষ	GPK1643841 ফটো উপলব্ধ
597 নাম : মিনাকী দোলাকাষৰীয়া স্বামীৰ নাম: প্ৰমোদ দোলাকাষৰীয়া ঘৰ নং : ১৫ বয়স : 65 লিঙ্গ : মহিলা	GPK1643852 ফটো উপলব্ধ	598 নাম : ৰাজেন দোলাকাষৰীয়া পিতাৰ নাম: প্ৰমোদ দোলাকাষৰীয়া ঘৰ নং : ১৫ বয়স : 37 লিঙ্গ : পুৰুষ	GPK0269639 ফটো উপলব্ধ	599 নাম : গোপাল দোলাকাষৰীয়া পিতাৰ নাম: প্ৰমোদ দোলাকাষৰীয়া ঘৰ নং : ১৫ বয়স : 34 লিঙ্গ : পুৰুষ	GPK0269696 ফটো উপলব্ধ
600 নাম : প্ৰদীপ মেছ পিতাৰ নাম: দেবানন্দ মেছ ঘৰ নং : ১৬ বয়স : 48 লিঙ্গ : পুৰুষ	GPK1643863 ফটো উপলব্ধ	601 নাম : দিব্যজ্যোতি মেছ স্বামীৰ নাম: প্ৰদীপ মেছ ঘৰ নং : ১৬ বয়স : 44 লিঙ্গ : মহিলা	GPK1643874 ফটো উপলব্ধ	602 নাম : দীপামনী গগৈ মেছ স্বামীৰ নাম: পাপু মেছ ঘৰ নং : ১৬ বয়স : 28 লিঙ্গ : মহিলা	GPK0149104 ফটো উপলব্ধ



603 নাম : পাপ মেছ পিতাৰ নাম: প্রদীপ মেছ ঘৰ নং : ১৬ বয়স : 27 লিঙ্গ : পুৰুষ	GPK0272419 ফটো উপলব্ধ	604 নাম : যদমনি মেছ পিতাৰ নাম: প্রদীপ মেছ ঘৰ নং : 16 বয়স : 23 লিঙ্গ : পুৰুষ	GPK1556000 ফটো উপলব্ধ	605 নাম : ভোগেশ্বৰ বৰুৱা পিতাৰ নাম: বাধা বৰুৱা ঘৰ নং : ১৭ বয়স : 70 লিঙ্গ : পুৰুষ	GPK1643896 ফটো উপলব্ধ
606 নাম : ভোগেশ্বৰী বৰুৱা স্বামীৰ নাম: ভোগেশ্বৰ বৰুৱা ঘৰ নং : ১৭ বয়স : 60 লিঙ্গ : মহিলা	GPK1643909 ফটো উপলব্ধ	607 নাম : বাতুল বৰুৱা পিতাৰ নাম: ভোগেশ্বৰ বৰুৱা ঘৰ নং : ১৭ বয়স : 33 লিঙ্গ : পুৰুষ	GPK0030726 ফটো উপলব্ধ	608 নাম : বিতুল বৰুৱা পিতাৰ নাম: ভোগেশ্বৰ বৰুৱা ঘৰ নং : ১৭ বয়স : 30 লিঙ্গ : পুৰুষ	GPK0030957 ফটো উপলব্ধ
609 নাম : প্ৰেম গগৈ পিতাৰ নাম: গুণ গগৈ ঘৰ নং : ১৮ বয়স : 47 লিঙ্গ : পুৰুষ	GPK1643910 ফটো উপলব্ধ	610 নাম : মুন গগৈ স্বামীৰ নাম: প্ৰেম গগৈ ঘৰ নং : ১৮ বয়স : 42 লিঙ্গ : মহিলা	GPK1643921 ফটো উপলব্ধ	611 নাম : প্ৰবিন চাংমাই পিতাৰ নাম: প্ৰফুল্ল চাংমাই ঘৰ নং : ১৯ বয়স : 55 লিঙ্গ : পুৰুষ	GPK1643943 ফটো উপলব্ধ
612 নাম : স্যুতা চাংমাই স্বামীৰ নাম: প্ৰবিন চাংমাই ঘৰ নং : ১৯ বয়স : 47 লিঙ্গ : মহিলা	GPK1643965 ফটো উপলব্ধ	613 নাম : যোগ মায়া চাংমাই পিতাৰ নাম: প্ৰবিন চাংমাই ঘৰ নং : ১৯ বয়স : 31 লিঙ্গ : মহিলা	GPK0079152 ফটো উপলব্ধ	614 নাম : উদ্বৰ চাংমাই পিতাৰ নাম: প্ৰবিন চাংমাই ঘৰ নং : ১৯ বয়স : 27 লিঙ্গ : পুৰুষ	GPK0079103 ফটো উপলব্ধ
615 নাম : সোনাৰাম ভূঞা পিতাৰ নাম: আচৰ্বৰন ভূঞা ঘৰ নং : 20 বয়স : 75 লিঙ্গ : পুৰুষ	GPK1643976 ফটো উপলব্ধ	616 নাম : সমিত্ৰা ভূঞা স্বামীৰ নাম: সোনাৰাম ভূঞা ঘৰ নং : 20 বয়স : 55 লিঙ্গ : মহিলা	GPK1643987 ফটো উপলব্ধ	617 নাম : বিৰেন ভূঞা পিতাৰ নাম: সোনাৰাম ভূঞা ঘৰ নং : 20 বয়স : 42 লিঙ্গ : পুৰুষ	GPK1643998 ফটো উপলব্ধ
618 নাম : গোবিন ভূঞা পিতাৰ নাম: সোনাৰাম ভূঞা ঘৰ নং : ২০ বয়স : 35 লিঙ্গ : পুৰুষ	GPK0079954 ফটো উপলব্ধ	619 নাম : চপ্পা ভূঞা পিতাৰ নাম: সোনাৰাম ভূঞা ঘৰ নং : ২০ বয়স : 34 লিঙ্গ : মহিলা	GPK0079194 ফটো উপলব্ধ	620 নাম : জোনালী ভূঞা স্বামীৰ নাম: বিৰেণ ভূঞা ঘৰ নং : ২০ বয়স : 33 লিঙ্গ : মহিলা	GPK0079210 ফটো উপলব্ধ
621 নাম : ৰশিা ভূঞা মাউলিক স্বামীৰ নাম: গোবিন মাউলিক ঘৰ নং : ২০ বয়স : 29 লিঙ্গ : মহিলা	GPK0079202 ফটো উপলব্ধ	622 নাম : গোলপী চাংমাই স্বামীৰ নাম: সিদ্ধেশ্বৰ চাংমাই ঘৰ নং : ২১ বয়স : 70 লিঙ্গ : মহিলা	GPK1644026 ফটো উপলব্ধ	623 নাম : নিপেন চাংমাই পিতাৰ নাম: সিদ্ধেশ্বৰ চাংমাই ঘৰ নং : ২১ বয়স : 44 লিঙ্গ : পুৰুষ	GPK1644037 ফটো উপলব্ধ
624 নাম : উপেন চাংমাই পিতাৰ নাম: সিদ্ধেশ্বৰ চাংমাই ঘৰ নং : ২১ বয়স : 42 লিঙ্গ : পুৰুষ	GPK1644048 ফটো উপলব্ধ	625 নাম : বৰষা চাংমাই স্বামীৰ নাম: নিপেন চাংমাই ঘৰ নং : ২১ বয়স : 37 লিঙ্গ : মহিলা	GPK1305084 ফটো উপলব্ধ	626 নাম : সুৰভী চাংমাই স্বামীৰ নাম: উপেন চাংমাই ঘৰ নং : ২১ বয়স : 30 লিঙ্গ : মহিলা	GPK1305095 ফটো উপলব্ধ
627 নাম : দৰ্ণ চাংমাই মাতৃৰ নাম: গোলপী চাংমাই ঘৰ নং : ২১ বয়স : 29 লিঙ্গ : পুৰুষ	GPK0042929 ফটো উপলব্ধ	628 নাম : শিব বৰগোহাঁই পিতাৰ নাম: দিলিপ বৰগোহাঁই ঘৰ নং : ২২ বয়স : 55 লিঙ্গ : পুৰুষ	GPK1644060 ফটো উপলব্ধ	629 নাম : লক্ষ্মা বৰগোহাঁই স্বামীৰ নাম: শিব বৰগোহাঁই ঘৰ নং : ২২ বয়স : 50 লিঙ্গ : মহিলা	GPK1644071 ফটো উপলব্ধ
630 নাম : সন্তোচ বৰগোহাঁই পিতাৰ নাম: শিব বৰগোহাঁই ঘৰ নং : ২২ বয়স : 31 লিঙ্গ : পুৰুষ	GPK0045138 ফটো উপলব্ধ	631 নাম : যদমনি বৰগোহাঁই পিতাৰ নাম: শিব বৰগোহাঁই ঘৰ নং : ২২ বয়স : 29 লিঙ্গ : পুৰুষ	GPK0045237 ফটো উপলব্ধ	632 নাম : প্ৰভা বৰগোহাঁই স্বামীৰ নাম: জিত্তো বৰগোহাঁই ঘৰ নং : ২৩ বয়স : 38 লিঙ্গ : মহিলা	GPK0129098 ফটো উপলব্ধ



633 নাম : নৰেন্দ্ৰ মুৰাৰী পিতাৰ নাম: বিৰোচমা মুৰাৰী ঘৰ নং : ২৪ বয়স : 60 লিঙ্গ : পুৰুষ	GPK1644139 ফটো উপলব্ধ	634 নাম : ৰূপা গগৈ স্বামীৰ নাম: জিতুল গগৈ ঘৰ নং : ২৭ বয়স : 41 লিঙ্গ : মহিলা	GPK1644231 ফটো উপলব্ধ	635 নাম : জিতুল গগৈ পিতাৰ নাম: থানেশ্বৰ গগৈ ঘৰ নং : ২৭ বয়স : 40 লিঙ্গ : পুৰুষ	GPK1644219 ফটো উপলব্ধ
636 নাম : অৰুণা বৰুৱা স্বামীৰ নাম: মহেন্দ্ৰ বৰুৱা ঘৰ নং : ২৮ বয়স : 55 লিঙ্গ : মহিলা	GPK1644264 ফটো উপলব্ধ	637 নাম : পল্লৱ বৰুৱা মাতৃৰ নাম: অৰুণা বৰুৱা ঘৰ নং : ২৮ বয়স : 29 লিঙ্গ : পুৰুষ	GPK0079830 ফটো উপলব্ধ	638 নাম : ময়ূৰী শইকিয়া বৰুৱা স্বামীৰ নাম: পল্লৱ বৰুৱা ঘৰ নং : ২৮ বয়স : 24 লিঙ্গ : মহিলা	GPK0421057 ফটো উপলব্ধ
639 নাম : বিজু বৰুৱা পিতাৰ নাম: হিতেশ্বৰ বৰুৱা ঘৰ নং : ২৯ বয়স : 63 লিঙ্গ : পুৰুষ	GPK1644275 ফটো উপলব্ধ	640 নাম : মৃদু বৰুৱা স্বামীৰ নাম: বিজু বৰুৱা ঘৰ নং : ২৯ বয়স : 53 লিঙ্গ : মহিলা	GPK1644286 ফটো উপলব্ধ	E 641 নাম : প্ৰেম মেছ পিতাৰ নাম: বিষ্ণু মেছ ঘৰ নং : 30 বয়স : 90 লিঙ্গ : পুৰুষ	GPK1644297 ফটো উপলব্ধ
642 নাম : নয়ন্তী মেছ স্বামীৰ নাম: প্ৰেম মেছ ঘৰ নং : 30 বয়স : 70 লিঙ্গ : মহিলা	GPK1644300 ফটো উপলব্ধ	643 নাম : ৰন্তু মেছ পিতাৰ নাম: প্ৰেম মেছ ঘৰ নং : 30 বয়স : 42 লিঙ্গ : পুৰুষ	GPK1644311 ফটো উপলব্ধ	644 নাম : মামু মেছ স্বামীৰ নাম: ৰন্তু মেছ ঘৰ নং : 30 বয়স : 39 লিঙ্গ : মহিলা	GPK1644344 ফটো উপলব্ধ
645 নাম : জিতুল মেছ পিতাৰ নাম: প্ৰেম মেছ ঘৰ নং : 30 বয়স : 38 লিঙ্গ : পুৰুষ	GPK1644333 ফটো উপলব্ধ	646 নাম : বিতু মেছ স্বামীৰ নাম: জিতুল মেছ ঘৰ নং : 30 বয়স : 21 লিঙ্গ : মহিলা	GPK1555903 ফটো উপলব্ধ	647 নাম : ৰঞ্জিত মেছ পিতাৰ নাম: দেবানন্দ মেছ ঘৰ নং : ৩১ বয়স : 50 লিঙ্গ : পুৰুষ	GPK1644355 ফটো উপলব্ধ
648 নাম : বীনা মেছ স্বামীৰ নাম: ৰঞ্জিত মেছ ঘৰ নং : ৩১ বয়স : 46 লিঙ্গ : মহিলা	GPK1644366 ফটো উপলব্ধ	649 নাম : দিগন্ত মেছ পিতাৰ নাম: প্ৰেম মেছ ঘৰ নং : ৩২ বয়স : 44 লিঙ্গ : পুৰুষ	GPK1644377 ফটো উপলব্ধ	650 নাম : সংগীতা মেছ স্বামীৰ নাম: দিগন্ত মেছ ঘৰ নং : ৩২ বয়স : 40 লিঙ্গ : মহিলা	GPK1644388 ফটো উপলব্ধ
651 নাম : শ্ৰী বগাধৰ বৰুৱা পিতাৰ নাম: শ্ৰী আৰ্শ্বদ বৰুৱা ঘৰ নং : ৩৩ বয়স : 45 লিঙ্গ : পুৰুষ	GPK0005573 ফটো উপলব্ধ	652 নাম : কল্পনা বৰুৱা স্বামীৰ নাম: বগাধৰ বৰুৱা ঘৰ নং : ৩৩ বয়স : 42 লিঙ্গ : মহিলা	GPK0005574 ফটো উপলব্ধ	653 নাম : অনপমা গগৈ স্বামীৰ নাম: দিপক গগৈ ঘৰ নং : ৩১ বয়স : 30 লিঙ্গ : মহিলা	GPK0079624 ফটো উপলব্ধ



654	1	QGR0128660	ফটো উপলব্ধ	655	1	QGR0129635	ফটো উপলব্ধ	656	1	QGR0133348	ফটো উপলব্ধ
নাম : পৰাশ জ্যোতি মেছ পিতাৰ নাম: দিগন্ত মেছ ঘৰ নং : 32 বয়স : 18 লিঙ্গ : পুৰুষ				নাম : সুভাস গগৈ পিতাৰ নাম: হৰেশ গগৈ ঘৰ নং : 3 বয়স : 22 লিঙ্গ : পুৰুষ				নাম : দিপাংকৰ বৰগোহাঁই পিতাৰ নাম: জিতেন বৰগোহাঁই ঘৰ নং : 2 বয়স : 18 লিঙ্গ : পুৰুষ			
657	1	GPK0221499	ফটো উপলব্ধ	658	1	GPK0221457	ফটো উপলব্ধ	659	1	QGR0139402	ফটো উপলব্ধ
নাম : অঞ্জলী গোৱালা স্বামীৰ নাম: বিক্রম বৈষ্ণৱ ঘৰ নং : 57 বয়স : 34 লিঙ্গ : মহিলা				নাম : বিক্রম বৈষ্ণৱ পিতাৰ নাম: ৰামনাৰায়ণ বৈষ্ণৱ ঘৰ নং : 57 বয়স : 39 লিঙ্গ : পুৰুষ				নাম : ৰিতুশ্ৰী গগৈ মাতৃৰ নাম: শুবলা গগৈ ঘৰ নং : 68 বয়স : 18 লিঙ্গ : মহিলা			
660	2	GPK3839303	ফটো উপলব্ধ	661	2	GPK3839290	ফটো উপলব্ধ	662	2	GPK0392803	ফটো উপলব্ধ
নাম : পতুলী ভৰলুৱা স্বামীৰ নাম: ডম্বৰুধৰ ভৰলুৱা ঘৰ নং : 25 বয়স : 58 লিঙ্গ : মহিলা				নাম : ডম্বৰুধৰ ভৰলুৱা পিতাৰ নাম: সোনাই ভৰলুৱা ঘৰ নং : 25 বয়স : 65 লিঙ্গ : পুৰুষ				নাম : নিপেন গগৈ পিতাৰ নাম: ভীম গগৈ ঘৰ নং : 46 বয়স : 23 লিঙ্গ : পুৰুষ			
663	2	QGR0025874	ফটো উপলব্ধ	664	1	QGR0145201	ফটো উপলব্ধ	665	1	QGR0155655	ফটো উপলব্ধ
নাম : বনালী ভূঞা স্বামীৰ নাম: নিপেন গগৈ ঘৰ নং : 46 বয়স : 22 লিঙ্গ : মহিলা				নাম : উমেশ ৰাজবংশী পিতাৰ নাম: পুনিৰাম ৰাজবংশী ঘৰ নং : 10 বয়স : 19 লিঙ্গ : পুৰুষ				নাম : চিমি দিহিঙ্গীয়া গগৈ স্বামীৰ নাম: হেম চন্দ্ৰ গগৈ ঘৰ নং : 66 বয়স : 21 লিঙ্গ : মহিলা			
666	1	QGR0161836	ফটো উপলব্ধ	667	1	QGR0162545	ফটো উপলব্ধ	668	1	QGR0162669	ফটো উপলব্ধ
নাম : বিকাশ ভূঞা মাতৃৰ নাম: পাৰ্বতী ভূঞা ঘৰ নং : 45 বয়স : 25 লিঙ্গ : পুৰুষ				নাম : চিম্পী সোনোৱাল বৰুৱা স্বামীৰ নাম: পদুম বৰুৱা ঘৰ নং : 19 বয়স : 24 লিঙ্গ : মহিলা				নাম : জগন্ত গগৈ মাতৃৰ নাম: শেৱালী গগৈ ঘৰ নং : 66 বয়স : 19 লিঙ্গ : পুৰুষ			



669	1	QGR0166033
নাম : মানস দিহিঙ্গীয়া পিতাৰ নাম: ভদেশ্বৰ দিহিঙ্গীয়া ঘৰ নং : 114 বয়স : 18 লিঙ্গ : পুৰুষ		
ফটো উপলব্ধ		

670	1	QGR0166355
নাম : উষা গগৈ মাতৃৰ নাম: বগী গগৈ ঘৰ নং : 28 বয়স : 19 লিঙ্গ : মহিলা		
ফটো উপলব্ধ		

671	1	QGR0167411
নাম : বৰখা বৈষ্ণৱ পিতাৰ নাম: বিক্রম বৈষ্ণৱ ঘৰ নং : 57 বয়স : 18 লিঙ্গ : মহিলা		
ফটো উপলব্ধ		

672	1	QGR0170688
নাম : দিখিত ফুকন পিতাৰ নাম: দিলীপ ফুকন ঘৰ নং : 5 বয়স : 18 লিঙ্গ : পুৰুষ		
ফটো উপলব্ধ		

673	1	QGR0170613
নাম : অবিলাশ চেতিয়া পিতাৰ নাম: সুবুজ চেতিয়া ঘৰ নং : 5 বয়স : 18 লিঙ্গ : পুৰুষ		
ফটো উপলব্ধ		

674	1	QGR0171769
নাম : আকাশ বৰগোহাঁই পিতাৰ নাম: অৰুণ বৰগোহাঁই ঘৰ নং : 39 বয়স : 18 লিঙ্গ : পুৰুষ		
ফটো উপলব্ধ		

675	1	QGR0171256
নাম : পৰাগ গগৈ পিতাৰ নাম: প্ৰদীপ গগৈ ঘৰ নং : 48 বয়স : 18 লিঙ্গ : পুৰুষ		
ফটো উপলব্ধ		

## ভোটাৰৰ সাৰাংশ

## A) ভোটাৰৰ সংখ্যা

	তালিকাৰ প্ৰকাৰ	তালিকাৰ চিনাক্তকৰণ	ভোটাৰৰ সংখ্যা							
			পুৰুষ	মহিলা	৩য় লিঙ্গ	মুঠ				
I	মূল তালিকা	মূল তালিকা	বিশেষ সংশোধন, 2026 চনৰ পূৰ্বৰ 2025 চনৰ মূল তালিকাৰ লগত থকা সংযোজন সমূহ একত্ৰিতকৰণ কৰা তালিকা।				340	313	0	653
II	যোগ তালিকা	পৰিপূৰক 1	বিশেষ সংক্ষিপ্ত সংশোধন, 2026				9	6	0	15
		পৰিপূৰক 2	অনবিচ্ছিন্ন সংশোধন 2026				5	2	0	7
		মুঠ					14	8	0	22
III	বিয়োজন তালিকা	পৰিপূৰক 1	বিশেষ সংক্ষিপ্ত সংশোধন, 2026				9	10	0	19
		পৰিপূৰক 2	অনবিচ্ছিন্ন সংশোধন 2026				0	0	0	0
		মুঠ					9	10	0	19
IV	লিংগ ক্ষেত্ৰত পৰিবৰ্তনৰ বাবে পাৰ্থক্য						0	0	0	0
এই সংশোধনৰ পিছত ভোটাৰ তালিকাত ভোটাৰৰ মুঠ সংখ্যা (I+II-III+IV)			345	311	0	656				

## B) শুধৰনীৰ সংখ্যা

তালিকাৰ প্ৰকাৰ	তালিকাৰ চিনাক্তকৰণ	শুধৰনীৰ সংখ্যা
পৰিপূৰক 1	বিশেষ সংক্ষিপ্ত সংশোধন, 2026	3
পৰিপূৰক 2	অনবিচ্ছিন্ন সংশোধন 2026	6
	মুঠ	9

নিৰ্বাচক পঞ্জীয়ন বিষয়াৰ স্বাক্ষৰ

E-মত, S-স্থানান্তৰিত/ বাসস্থান পৰিবৰ্তন, R-প্ৰতিলিপি, M-নিখোজ, Q-অযোগ্য