



ভোটাৰ তালিকা 2026 S03 অসম

বিধানসভা সমষ্টিৰ নম্বৰ, নাম আৰু সংৰক্ষণ স্থিতি : 95 - ডিমৌ (সাধাৰণ)		খণ্ড নং : 58																			
এই বিধানসভা সমষ্টিত কোন সংসদীয় সমষ্টিৰ অন্তৰ্গত তাৰ নম্বৰ, নাম আৰু সংৰক্ষণ স্থিতি : 14 - যোৰহাট (সাধাৰণ)																					
1. সংশোধনৰ বিৱৰণ																					
সংশোধনৰ বছৰ	2026	তালিকাৰ চিনাক্তকৰণ																			
ভিত্তি তাৰিখ	01-04-2026	বিশেষ সংশোধন, 2026 চনৰ পূৰ্বৰ 2025 চনৰ মূল তালিকাৰ লগত থকা সংযোজন সমূহ একত্ৰিতকৰণ কৰা তালিকা।																			
সংশোধনৰ প্ৰকাৰ	বিশেষ সংশোধন 2026																				
প্ৰকাশনৰ তাৰিখ	23-03-2026																				
2. খণ্ড আৰু ভোটগ্ৰহন কেন্দ্ৰৰ বিৱৰণ																					
খণ্ডৰ অন্তৰ্গত এলেকা সমূহৰ নম্বৰ আৰু নাম																					
1-কেন্দুগুৰি	<table border="1" style="width: 100%; border-collapse: collapse;"> <tr> <td>মূল চহৰ/গাওঁ</td> <td>: বাইচাই</td> </tr> <tr> <td>ৱাৰ্ড নং</td> <td>:</td> </tr> <tr> <td>ডাকঘৰ</td> <td>: নিতাইপুখুৰী</td> </tr> <tr> <td>পুলিচ থানা</td> <td>: ডিমৌ</td> </tr> <tr> <td>ব্লক</td> <td>: ডিমৌ উন্নয়ন খণ্ড</td> </tr> <tr> <td>ৰাজহ চক্ৰ</td> <td>: ডিমৌ</td> </tr> <tr> <td>জিলা</td> <td>: শিৱসাগৰ</td> </tr> <tr> <td>পিনকোড</td> <td>: 785671</td> </tr> </table>					মূল চহৰ/গাওঁ	: বাইচাই	ৱাৰ্ড নং	:	ডাকঘৰ	: নিতাইপুখুৰী	পুলিচ থানা	: ডিমৌ	ব্লক	: ডিমৌ উন্নয়ন খণ্ড	ৰাজহ চক্ৰ	: ডিমৌ	জিলা	: শিৱসাগৰ	পিনকোড	: 785671
মূল চহৰ/গাওঁ	: বাইচাই																				
ৱাৰ্ড নং	:																				
ডাকঘৰ	: নিতাইপুখুৰী																				
পুলিচ থানা	: ডিমৌ																				
ব্লক	: ডিমৌ উন্নয়ন খণ্ড																				
ৰাজহ চক্ৰ	: ডিমৌ																				
জিলা	: শিৱসাগৰ																				
পিনকোড	: 785671																				
3. ভোটগ্ৰহন কেন্দ্ৰৰ বিৱৰণ																					
ভোটগ্ৰহন কেন্দ্ৰৰ নম্বৰ আৰু নাম :	ভোটগ্ৰহন কেন্দ্ৰৰ প্ৰকাৰ (পুৰুষ/মহিলা/সাধাৰণ)		সাধাৰণ																		
58 - কেন্দুগুৰি অনুসূচীত এম ই স্কুল	খণ্ডৰ অন্তৰ্গত সহায়ক ভোটগ্ৰহন কেন্দ্ৰৰ সংখ্যা :		0																		
ভোটগ্ৰহন কেন্দ্ৰৰ ঠিকনা :																					
কেন্দুগুৰি অনুসূচীত এম ই স্কুল, কোঠা নং ১, বাইচাই ডাকঘৰ-ডিমৌ জিলা-শিৱসাগৰ পিন-৭৮৫৬৬																					
4. ভোটাৰৰ সংখ্যা																					
আৰম্ভনি ক্ৰমিক নং	শেষ ক্ৰমিক নং	মুঠ ভোটাৰ																			
		পুৰুষ	মহিলা	৩য় লিঙ্গ	মুঠ																
1	320	153	158	0	311																

নিৰ্বাচক পঞ্জীয়ন বিষয়াৰ স্বাক্ষৰ

Nazri Naksha

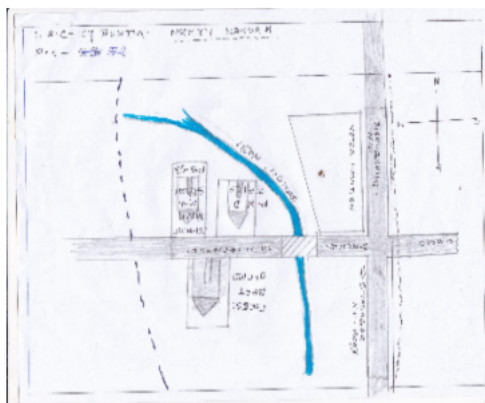

Google Map View

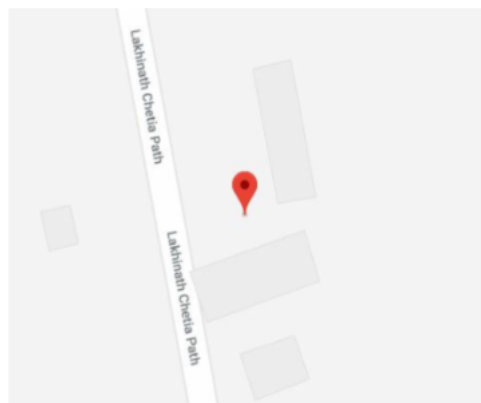

Polling Station Building Front View



ভোটগ্ৰহন কেন্দ্ৰৰ সন্মুখৰ দৃশ্য



Cad View

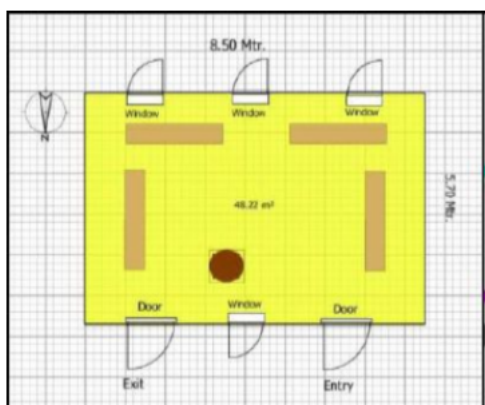

Key MAP View





1 নাম : ধনী ৰাম ৰবি দাস পিতাৰ নাম: গৌৰদ্বন্দ্ব ৰবি দাস ঘৰ নং : 1 বয়স : 56 লিঙ্গ : পুৰুষ	GPK4136690 ফটো উপলব্ধ	2 নাম : চন্দ্ৰৰেখা ৰবিদাস স্বামীৰ নাম: ধনীৰাম ৰবিদাস ঘৰ নং : 1 বয়স : 55 লিঙ্গ : মহিলা	GPK4134569 ফটো উপলব্ধ	3 নাম : স্নেহা ৰবি দাস পিতাৰ নাম: ধনীৰাম ৰবি দাস ঘৰ নং : 1 বয়স : 21 লিঙ্গ : মহিলা	QGR0016782 ফটো উপলব্ধ
4 নাম : বিনু নেওগ স্বামীৰ নাম: ভূপেন নেওগ ঘৰ নং : 2 বয়স : 65 লিঙ্গ : মহিলা	GPK4134592 ফটো উপলব্ধ	5 নাম : ভূপেন নেওগ পিতাৰ নাম: চন্দ্ৰকান্ত নেওগ ঘৰ নং : 2 বয়স : 55 লিঙ্গ : পুৰুষ	GPK4134605 ফটো উপলব্ধ	6 নাম : মুনু নেওগ স্বামীৰ নাম: ভূপেন নেওগ ঘৰ নং : 2 বয়স : 50 লিঙ্গ : মহিলা	GPK4134616 ফটো উপলব্ধ
7 নাম : পিংকি গগৈ নেওগ স্বামীৰ নাম: উজ্জ্বল নেওগ ঘৰ নং : 2 বয়স : 38 লিঙ্গ : মহিলা	GPK0386623 ফটো উপলব্ধ	8 নাম : উজ্জ্বল নেওগ পিতাৰ নাম: ভূৱন নেওগ ঘৰ নং : 2 বয়স : 34 লিঙ্গ : পুৰুষ	GPK4136703 ফটো উপলব্ধ	9 নাম : উৎপল নেওগ মাতৃৰ নাম: বিনু নেওগ ঘৰ নং : 2 বয়স : 27 লিঙ্গ : পুৰুষ	GPK0121202 ফটো উপলব্ধ
10 নাম : ৰঞ্জন নেওগ পিতাৰ নাম: ভূপেন নেওগ ঘৰ নং : 2 বয়স : 21 লিঙ্গ : পুৰুষ	GPK1557693 ফটো উপলব্ধ	11 নাম : গৌপাল চাহ পিতাৰ নাম: জয়নাৰায়ন চাহ ঘৰ নং : 3 বয়স : 58 লিঙ্গ : পুৰুষ	GPK4134627 ফটো উপলব্ধ	12 নাম : চান্তৰা চাহ স্বামীৰ নাম: গৌপাল চাহ ঘৰ নং : 3 বয়স : 50 লিঙ্গ : মহিলা	GPK4134638 ফটো উপলব্ধ
13 নাম : বিকি চাহ পিতাৰ নাম: গৌপাল চাহ ঘৰ নং : 03 বয়স : 25 লিঙ্গ : পুৰুষ	GPK0209890 ফটো উপলব্ধ	14 নাম : তাৰা চাহ স্বামীৰ নাম: জয়নন্দ চাহ ঘৰ নং : 8 বয়স : 45 লিঙ্গ : মহিলা	GPK4134650 ফটো উপলব্ধ	15 নাম : মণ্টু চাহ পিতাৰ নাম: চতনাৰায়ন চাহ ঘৰ নং : 8 বয়স : 34 লিঙ্গ : পুৰুষ	GPK0134908 ফটো উপলব্ধ
16 নাম : অভিচেশ চাহ পিতাৰ নাম: জয়নন্দ চাহ ঘৰ নং : 4 বয়স : 21 লিঙ্গ : পুৰুষ	GPK1555036 ফটো উপলব্ধ	17 নাম : সুলেখা চাহ স্বামীৰ নাম: মদন চাহ ঘৰ নং : 5 বয়স : 50 লিঙ্গ : মহিলা	GPK4134661 ফটো উপলব্ধ	18 নাম : তাৰাপ্ৰসাদ চাহ পিতাৰ নাম: হৰিনাৰায়ন চাহ ঘৰ নং : 6 বয়স : 60 লিঙ্গ : পুৰুষ	GPK4134672 ফটো উপলব্ধ
19 নাম : সশিলা চাহ স্বামীৰ নাম: তাৰাপ্ৰসাদ চাহ ঘৰ নং : 6 বয়স : 50 লিঙ্গ : মহিলা	GPK4134683 ফটো উপলব্ধ	20 নাম : চন্দন চাহ পিতাৰ নাম: তাৰা প্ৰসাদ চাহ ঘৰ নং : 6 বয়স : 37 লিঙ্গ : পুৰুষ	GPK4134694 ফটো উপলব্ধ	21 নাম : অচক চাহ পিতাৰ নাম: তাৰা প্ৰসাদ চাহ ঘৰ নং : 6 বয়স : 35 লিঙ্গ : পুৰুষ	GPK4134707 ফটো উপলব্ধ
22 নাম : বেবী চাহ পিতাৰ নাম: তাৰা প্ৰসাদ চাহ ঘৰ নং : 6 বয়স : 32 লিঙ্গ : মহিলা	GPK0139659 ফটো উপলব্ধ	23 নাম : পাপু চাহ পিতাৰ নাম: তাৰাপ্ৰসাদ চাহ ঘৰ নং : 6 বয়স : 31 লিঙ্গ : পুৰুষ	GPK0139709 ফটো উপলব্ধ	24 নাম : মমী চাহ পিতাৰ নাম: তাৰাপ্ৰসাদ চাহ ঘৰ নং : 6 বয়স : 28 লিঙ্গ : মহিলা	GPK0209841 ফটো উপলব্ধ
25 নাম : ৰাজীৱ চাহ পিতাৰ নাম: তাৰা প্ৰসাদ চাহ ঘৰ নং : 6 বয়স : 24 লিঙ্গ : পুৰুষ	GPK1555754 ফটো উপলব্ধ	26 নাম : মণি চাহ পিতাৰ নাম: তাৰা প্ৰসাদ চাহ ঘৰ নং : 6 বয়স : 24 লিঙ্গ : মহিলা	GPK1557719 ফটো উপলব্ধ	27 নাম : চন্ডো চাহ পিতাৰ নাম: হৰিনাৰায়ন চাহ ঘৰ নং : 9 বয়স : 58 লিঙ্গ : পুৰুষ	GPK4134718 ফটো উপলব্ধ
28 নাম : চিউ কুমাৰ চাহ পিতাৰ নাম: হৰিনাৰায়ন চাহ ঘৰ নং : 9 বয়স : 54 লিঙ্গ : পুৰুষ	GPK4134730 ফটো উপলব্ধ	29 নাম : সবিতা চাহ স্বামীৰ নাম: চন্ডো চাহ ঘৰ নং : 9 বয়স : 52 লিঙ্গ : মহিলা	GPK4134729 ফটো উপলব্ধ	30 নাম : বাসু চাহ স্বামীৰ নাম: চিউকুমাৰ চাহ ঘৰ নং : 9 বয়স : 50 লিঙ্গ : মহিলা	GPK4134741 ফটো উপলব্ধ



31 নাম : অজয় চাহ পিতাৰ নাম: চমু চাহ ঘৰ নং : ৭ বয়স : 30 লিঙ্গ : পুৰুষ	GPK0142109 ফটো উপলব্ধ	S 32 নাম : সংগীতা চাহ পিতাৰ নাম: চমু চাহ ঘৰ নং : ৭ বয়স : 28 লিঙ্গ : মহিলা	GPK0209882 ফটো উপলব্ধ	33 নাম : বিশাল চাহ পিতাৰ নাম: চিউকুমাৰ চাহ ঘৰ নং : ০৭ বয়স : 25 লিঙ্গ : পুৰুষ	GPK0364406 ফটো উপলব্ধ
34 নাম : সীমা চাহ পিতাৰ নাম: চমু চাহ ঘৰ নং : ৭ বয়স : 23 লিঙ্গ : মহিলা	GPK0429670 ফটো উপলব্ধ	35 নাম : পুনম চাহ পিতাৰ নাম: চিউ কুমাৰ চাহ ঘৰ নং : 7 বয়স : 20 লিঙ্গ : মহিলা	QGR0016733 ফটো উপলব্ধ	E 36 নাম : ফুলেশ্বৰী চাহ স্বামীৰ নাম: তুলসীপ্ৰসাদ চাহ ঘৰ নং : ৮ বয়স : 55 লিঙ্গ : মহিলা	GPK4134752 ফটো উপলব্ধ
37 নাম : ৰঞ্জিত চাহ মাতৃৰ নাম: ফুলেশ্বৰী চাহ ঘৰ নং : ৮ বয়স : 37 লিঙ্গ : পুৰুষ	GPK4134763 ফটো উপলব্ধ	38 নাম : মমতা চাহ স্বামীৰ নাম: ৰঞ্জিত চাহ ঘৰ নং : ৮ বয়স : 30 লিঙ্গ : মহিলা	GPK0143867 ফটো উপলব্ধ	39 নাম : উত্তম চাহ পিতাৰ নাম: নাৰায়ন চাহ ঘৰ নং : ৯ বয়স : 57 লিঙ্গ : পুৰুষ	GPK4134785 ফটো উপলব্ধ
40 নাম : কমলারূতী চাহ স্বামীৰ নাম: উত্তম চাহ ঘৰ নং : ৯ বয়স : 52 লিঙ্গ : মহিলা	GPK4134796 ফটো উপলব্ধ	41 নাম : ৰৌচন চাহ পিতাৰ নাম: উত্তম চাহ ঘৰ নং : ৯ বয়স : 30 লিঙ্গ : পুৰুষ	GPK0106468 ফটো উপলব্ধ	42 নাম : প্ৰিয়ংকা চাহ পিতাৰ নাম: উত্তম চাহ ঘৰ নং : ৯ বয়স : 28 লিঙ্গ : মহিলা	GPK0106559 ফটো উপলব্ধ
43 নাম : গৌতম চাহ পিতাৰ নাম: উত্তম চাহ ঘৰ নং : ৯ বয়স : 22 লিঙ্গ : পুৰুষ	GPK0494468 ফটো উপলব্ধ	44 নাম : কালিপ্ৰসাদ চাহ পিতাৰ নাম: হৰিচৰন চাহ ঘৰ নং : ১০ বয়স : 85 লিঙ্গ : পুৰুষ	GPK4134809 ফটো উপলব্ধ	45 নাম : সৰস্বতী চাহ স্বামীৰ নাম: কালিপ্ৰসাদ চাহ ঘৰ নং : ১০ বয়স : 80 লিঙ্গ : মহিলা	GPK4134810 ফটো উপলব্ধ
46 নাম : সন্তোষ চাহ পিতাৰ নাম: কালিপ্ৰসাদ চাহ ঘৰ নং : ১০ বয়স : 44 লিঙ্গ : পুৰুষ	GPK4134821 ফটো উপলব্ধ	47 নাম : ৰীতা চাহ স্বামীৰ নাম: সন্তোষ চাহ ঘৰ নং : ১০ বয়স : 39 লিঙ্গ : মহিলা	GPK4134832 ফটো উপলব্ধ	48 নাম : পলক চাহ পিতাৰ নাম: সন্তোষ চাহ ঘৰ নং : 10 বয়স : 20 লিঙ্গ : মহিলা	QGR0028183 ফটো উপলব্ধ
49 নাম : চান্দা চাহ স্বামীৰ নাম: বাণাৰসী চাহ ঘৰ নং : ১১ বয়স : 60 লিঙ্গ : মহিলা	GPK4134854 ফটো উপলব্ধ	50 নাম : দিনেশ চাহ পিতাৰ নাম: বানীৰচি চাহ ঘৰ নং : ১১ বয়স : 36 লিঙ্গ : পুৰুষ	GPK4136678 ফটো উপলব্ধ	51 নাম : পুষ্পা চাহ স্বামীৰ নাম: দিনেশ চাহ ঘৰ নং : ১১ বয়স : 29 লিঙ্গ : মহিলা	GPK0082255 ফটো উপলব্ধ
# 52 নাম : পৰাগসিং চৌহান পিতাৰ নাম: বলোৰাম চৌহান ঘৰ নং : ১২ বয়স : 62 লিঙ্গ : পুৰুষ	GPK4134898 ফটো উপলব্ধ	53 নাম : নিৰুপমা চৌহান স্বামীৰ নাম: পৰাগ চৌহান ঘৰ নং : ১২ বয়স : 55 লিঙ্গ : মহিলা	GPK4134901 ফটো উপলব্ধ	54 নাম : পাপৰি চৌহান পিতাৰ নাম: পৰাগ সিং চৌহান ঘৰ নং : ১২ বয়স : 33 লিঙ্গ : মহিলা	GPK4136725 ফটো উপলব্ধ
55 নাম : সন্ধ্যা চৌহান পিতাৰ নাম: পৰাগ সিং চৌহান ঘৰ নং : ১২ বয়স : 23 লিঙ্গ : মহিলা	GPK0385666 ফটো উপলব্ধ	56 নাম : প্ৰহ্লাদ চৌহান পিতাৰ নাম: ৰাম বৰন চৌহান ঘৰ নং : ১৩ বয়স : 88 লিঙ্গ : পুৰুষ	GPK4134945 ফটো উপলব্ধ	57 নাম : আইজনী চৌহান স্বামীৰ নাম: প্ৰহ্লাদ চৌহান ঘৰ নং : ১৩ বয়স : 70 লিঙ্গ : মহিলা	GPK4134956 ফটো উপলব্ধ
58 নাম : চুনেইনা চৌহান স্বামীৰ নাম: প্ৰকাশ চৌহান ঘৰ নং : ১৩ বয়স : 37 লিঙ্গ : মহিলা	GPK4136838 ফটো উপলব্ধ	E 59 নাম : দীপক চৌহান পিতাৰ নাম: লক্ষীপ্ৰসাদ চৌহান ঘৰ নং : ১৪ বয়স : 55 লিঙ্গ : পুৰুষ	GPK4134989 ফটো উপলব্ধ	60 নাম : চন্দ্ৰাবতী চৌহান স্বামীৰ নাম: দীপক চৌহান ঘৰ নং : ১৪ বয়স : 50 লিঙ্গ : মহিলা	GPK4134990 ফটো উপলব্ধ



61 নাম : সীমা চৌহান পিতাৰ নাম: দীপক চৌহান ঘৰ নং : 18 বয়স : 30 লিঙ্গ : মহিলা	GPK0386607 ফটো উপলব্ধ	62 নাম : অংকিত চৌহান পিতাৰ নাম: দীপক চৌহান ঘৰ নং : 18 বয়স : 25 লিঙ্গ : পুৰুষ	GPK0325910 ফটো উপলব্ধ	63 নাম : জয়প্ৰকাশ চৌহান পিতাৰ নাম: লক্ষীপ্ৰসাদ চৌহান ঘৰ নং : 15 বয়স : 70 লিঙ্গ : পুৰুষ	GPK4135006 ফটো উপলব্ধ
64 নাম : মালতী চৌহান স্বামীৰ নাম: জয়প্ৰকাশ চৌহান ঘৰ নং : 15 বয়স : 58 লিঙ্গ : মহিলা	GPK4135017 ফটো উপলব্ধ	65 নাম : উপাস্মা চৌহান পিতাৰ নাম: জয়প্ৰকাশ চৌহান ঘৰ নং : 15 বয়স : 31 লিঙ্গ : মহিলা	GPK1337617 ফটো উপলব্ধ	66 নাম : অবিনাশ চৌহান পিতাৰ নাম: জয়প্ৰকাশ চৌহান ঘৰ নং : 15 বয়স : 28 লিঙ্গ : পুৰুষ	GPK0192336 ফটো উপলব্ধ
67 নাম : কৃষ্ণ শইকীয়া পিতাৰ নাম: দেবানন্দ শইকীয়া ঘৰ নং : 16 বয়স : 68 লিঙ্গ : পুৰুষ	GPK4135039 ফটো উপলব্ধ	68 নাম : নিকুঞ্জ তামুলী স্বামীৰ নাম: কৃষ্ণ শইকীয়া ঘৰ নং : 16 বয়স : 63 লিঙ্গ : মহিলা	GPK4135040 ফটো উপলব্ধ	69 নাম : কৌন্তভমণি শইকীয়া পিতাৰ নাম: কৃষ্ণ শইকীয়া ঘৰ নং : 16 বয়স : 30 লিঙ্গ : পুৰুষ	GPK0081893 ফটো উপলব্ধ
70 নাম : কেশৱ দত্ত পিতাৰ নাম: যোগেশ্বৰ দত্ত ঘৰ নং : 19 বয়স : 65 লিঙ্গ : পুৰুষ	GPK4135073 ফটো উপলব্ধ	71 নাম : নিৰ্মলা বৰুৱা দত্ত স্বামীৰ নাম: কেশৱ দত্ত ঘৰ নং : 19 বয়স : 58 লিঙ্গ : মহিলা	GPK4135084 ফটো উপলব্ধ	72 নাম : প্ৰিয়দৰ্শিনী দত্ত পিতাৰ নাম: কেশৱ দত্ত ঘৰ নং : 19 বয়স : 27 লিঙ্গ : মহিলা	GPK0121574 ফটো উপলব্ধ
73 নাম : বংশীধৰ শৰ্মা পিতাৰ নাম: বাপুকন শৰ্মা ঘৰ নং : 18 বয়স : 56 লিঙ্গ : পুৰুষ	GPK4135119 ফটো উপলব্ধ	74 নাম : অনিল শৰ্মা পিতাৰ নাম: বাপুকন শৰ্মা ঘৰ নং : 18 বয়স : 56 লিঙ্গ : পুৰুষ	GPK4136792 ফটো উপলব্ধ	75 নাম : দিব্যজ্যোতি হাজৰীকা শৰ্মা স্বামীৰ নাম: অনিল শৰ্মা ঘৰ নং : 18 বয়স : 52 লিঙ্গ : মহিলা	GPK4136781 ফটো উপলব্ধ
76 নাম : হেমদা দেৱী স্বামীৰ নাম: বংশীধৰ শৰ্মা ঘৰ নং : 18 বয়স : 47 লিঙ্গ : মহিলা	GPK4135120 ফটো উপলব্ধ	77 নাম : ৰবাৰ্ট শৰ্মা পিতাৰ নাম: বংশীধৰ শৰ্মা ঘৰ নং : 18 বয়স : 25 লিঙ্গ : পুৰুষ	GPK0174664 ফটো উপলব্ধ	78 নাম : হেমাঞ্জলী শৰ্মা পিতাৰ নাম: অনিল শৰ্মা ঘৰ নং : 18 বয়স : 25 লিঙ্গ : মহিলা	GPK0294645 ফটো উপলব্ধ
79 নাম : শান্তনা শৰ্মা পিতাৰ নাম: অনিল শৰ্মা ঘৰ নং : 18 বয়স : 21 লিঙ্গ : মহিলা	GPK1575943 ফটো উপলব্ধ	80 নাম : লাবন্য বৰদলৈ পিতাৰ নাম: বাপুকন শৰ্মা ঘৰ নং : 18 বয়স : 65 লিঙ্গ : মহিলা	GPK4135108 ফটো উপলব্ধ	81 নাম : তোলেন শৰ্মা পিতাৰ নাম: পদুনাথ শৰ্মা ঘৰ নং : 19 বয়স : 72 লিঙ্গ : পুৰুষ	GPK4135131 ফটো উপলব্ধ
82 নাম : ননী দেৱী স্বামীৰ নাম: তোলেন শৰ্মা ঘৰ নং : 19 বয়স : 67 লিঙ্গ : মহিলা	GPK4135142 ফটো উপলব্ধ	83 নাম : ক্ষিতিশ শৰ্মা পিতাৰ নাম: তোলেন শৰ্মা ঘৰ নং : 19 বয়স : 41 লিঙ্গ : পুৰুষ	GPK4135153 ফটো উপলব্ধ	84 নাম : আদিত্য নয়ন শৰ্মা পিতাৰ নাম: তোলেন শৰ্মা ঘৰ নং : 19 বয়স : 36 লিঙ্গ : পুৰুষ	GPK4135164 ফটো উপলব্ধ
85 নাম : হিমাক্ষী শৰ্মা স্বামীৰ নাম: আদিত্য নয়ন শৰ্মা ঘৰ নং : 19 বয়স : 32 লিঙ্গ : মহিলা	GPK0202945 ফটো উপলব্ধ	86 নাম : ভাৰ্গৱ কিশোৰ শৰ্মা পিতাৰ নাম: ক্ষিতিশ শৰ্মা ঘৰ নং : 19 বয়স : 22 লিঙ্গ : পুৰুষ	GPK0508440 ফটো উপলব্ধ	87 নাম : অৰুণজ্যোতি শৰ্মা পিতাৰ নাম: ৰামপ্ৰসাদ শৰ্মা ঘৰ নং : 20 বয়স : 38 লিঙ্গ : পুৰুষ	GPK4135200 ফটো উপলব্ধ
88 নাম : মাহিন্দী দেৱী স্বামীৰ নাম: দকন শৰ্মা ঘৰ নং : 21 বয়স : 70 লিঙ্গ : মহিলা	GPK4135233 ফটো উপলব্ধ	89 নাম : ৰবিন শৰ্মা পিতাৰ নাম: দকন শৰ্মা ঘৰ নং : 21 বয়স : 55 লিঙ্গ : পুৰুষ	GPK4135244 ফটো উপলব্ধ	# 90 নাম : নিৰ শৰ্মা স্বামীৰ নাম: হেম শৰ্মা ঘৰ নং : 21 বয়স : 55 লিঙ্গ : মহিলা	GPK0082164 ফটো উপলব্ধ



# 91 নাম : হেম শৰ্মা পিতাৰ নাম: দকন শৰ্মা ঘৰ নং : 21 ঘ বয়স : 53 লিঙ্গ : পুৰুষ	GPK1314234 ফটো উপলব্ধ	92 নাম : কৃষ্ণকান্ত শৰ্মা মাতৃৰ নাম: মাহিন্দী দেৱী ঘৰ নং : 22 বয়স : 48 লিঙ্গ : পুৰুষ	GPK0317552 ফটো উপলব্ধ	93 নাম : মানিক শৰ্মা পিতাৰ নাম: দেউকন শৰ্মা ঘৰ নং : 22 বয়স : 41 লিঙ্গ : পুৰুষ	GPK0082040 ফটো উপলব্ধ
94 নাম : ৰীমা শৰ্মা স্বামীৰ নাম: কৃষ্ণ কান্ত শৰ্মা ঘৰ নং : 22 বয়স : 41 লিঙ্গ : মহিলা	GPK0508408 ফটো উপলব্ধ	95 নাম : অমিয়া শৰ্মা স্বামীৰ নাম: ৰবিন শৰ্মা ঘৰ নং : 22 বয়স : 40 লিঙ্গ : মহিলা	GPK4135266 ফটো উপলব্ধ	96 নাম : পল্লৱী শৰ্মা পিতাৰ নাম: হেম শৰ্মা ঘৰ নং : 22 বয়স : 26 লিঙ্গ : মহিলা	GPK0205112 ফটো উপলব্ধ
97 নাম : পাপ শৰ্মা পিতাৰ নাম: ৰবিন শৰ্মা ঘৰ নং : 21 বয়স : 20 লিঙ্গ : পুৰুষ	QGR0075218 ফটো উপলব্ধ	98 নাম : সংগীতা শৰ্মা স্বামীৰ নাম: মাণিক শৰ্মা ঘৰ নং : 21 ক বয়স : 32 লিঙ্গ : মহিলা	GPK4136850 ফটো উপলব্ধ	99 নাম : মানিক শৰ্মা পিতাৰ নাম: দকন শৰ্মা ঘৰ নং : 22 ক বয়স : 42 লিঙ্গ : পুৰুষ	GPK4135255 ফটো উপলব্ধ
100 নাম : মানসী শৰ্মা স্বামীৰ নাম: মানিক শৰ্মা ঘৰ নং : 22 খ বয়স : 37 লিঙ্গ : মহিলা	GPK0082081 ফটো উপলব্ধ	101 নাম : পৰেশ শৰ্মা পিতাৰ নাম: ডিম্বেশ্বৰ শৰ্মা ঘৰ নং : 22 বয়স : 62 লিঙ্গ : পুৰুষ	GPK4135288 ফটো উপলব্ধ	E 102 নাম : দীপা বৰুৱা দেৱী স্বামীৰ নাম: পৰেশ শৰ্মা ঘৰ নং : 22 বয়স : 50 লিঙ্গ : মহিলা	GPK4135299 ফটো উপলব্ধ
103 নাম : প্ৰিয়ংকা দেৱী মাতৃৰ নাম: দীপা বৰুৱা দেৱী ঘৰ নং : 22 বয়স : 24 লিঙ্গ : মহিলা	GPK0364315 ফটো উপলব্ধ	104 নাম : নিহাৰিকা দেৱী পিতাৰ নাম: পৰেশ শৰ্মা ঘৰ নং : 22 বয়স : 20 লিঙ্গ : মহিলা	QGR0029355 ফটো উপলব্ধ	105 নাম : হেম শৰ্মা পিতাৰ নাম: ডিম্বেশ্বৰ শৰ্মা ঘৰ নং : 23 বয়স : 65 লিঙ্গ : পুৰুষ	GPK4135302 ফটো উপলব্ধ
106 নাম : জ্যোতি দেৱী স্বামীৰ নাম: হেম শৰ্মা ঘৰ নং : 23 বয়স : 58 লিঙ্গ : মহিলা	GPK4135313 ফটো উপলব্ধ	107 নাম : ফনিধৰ বৰুৱা অন্যান্য: হেম শৰ্মা ঘৰ নং : 23 বয়স : 51 লিঙ্গ : পুৰুষ	GPK0469338 ফটো উপলব্ধ	108 নাম : মিতালী বৰুৱা পিতাৰ নাম: হেম শৰ্মা ঘৰ নং : 23 বয়স : 39 লিঙ্গ : মহিলা	GPK0469353 ফটো উপলব্ধ
109 নাম : বুদ্ধেশ্বৰ হাতীমুৰিয়া পিতাৰ নাম: বাবুলী হাতীমুৰিয়া ঘৰ নং : 28 বয়স : 86 লিঙ্গ : পুৰুষ	GPK4135335 ফটো উপলব্ধ	110 নাম : প্ৰদীপ হাতীমুৰিয়া পিতাৰ নাম: বুদ্ধেশ্বৰ হাতীমুৰিয়া ঘৰ নং : 28 বয়স : 54 লিঙ্গ : পুৰুষ	GPK4135346 ফটো উপলব্ধ	111 নাম : লক্ষী হাতীমুৰিয়া স্বামীৰ নাম: প্ৰদীপ হাতীমুৰিয়া ঘৰ নং : 28 বয়স : 45 লিঙ্গ : মহিলা	GPK4135357 ফটো উপলব্ধ
112 নাম : লক্ষ্মজিত হাতীমুৰিয়া পিতাৰ নাম: প্ৰদীপ হাতীমুৰিয়া ঘৰ নং : 28 বয়স : 26 লিঙ্গ : পুৰুষ	GPK0205104 ফটো উপলব্ধ	113 নাম : গোলাপী বৰদলৈ স্বামীৰ নাম: দম্বৰুধৰ বৰদলৈ ঘৰ নং : 25 বয়স : 67 লিঙ্গ : মহিলা	GPK4135379 ফটো উপলব্ধ	114 নাম : দাদুল বৰদলৈ পিতাৰ নাম: দম্বৰুধৰ বৰদলৈ ঘৰ নং : 25 বয়স : 41 লিঙ্গ : পুৰুষ	GPK4135380 ফটো উপলব্ধ
115 নাম : ৰীমা বৰদলৈ স্বামীৰ নাম: দাদুল বৰদলৈ ঘৰ নং : 25 বয়স : 34 লিঙ্গ : মহিলা	GPK4136769 ফটো উপলব্ধ	116 নাম : তৃণামণি কাকতি স্বামীৰ নাম: ধ্ৰুৱজ্যোতি কাকতি ঘৰ নং : 26 বয়স : 42 লিঙ্গ : মহিলা	GPK4135415 ফটো উপলব্ধ	117 নাম : শুভজিৎ কাকতি মাতৃৰ নাম: তৃণামণি কাকতি ঘৰ নং : 26 বয়স : 22 লিঙ্গ : পুৰুষ	GPK0508432 ফটো উপলব্ধ
118 নাম : সাদৰী চেতিয়া স্বামীৰ নাম: পবিত্ৰ দত্ত ঘৰ নং : 29 বয়স : 56 লিঙ্গ : মহিলা	GPK4135437 ফটো উপলব্ধ	119 নাম : পবিত্ৰ দত্ত পিতাৰ নাম: গকুল দত্ত ঘৰ নং : 29 বয়স : 55 লিঙ্গ : পুৰুষ	GPK4135426 ফটো উপলব্ধ	120 নাম : দীপাংকৰ দত্ত পিতাৰ নাম: পবিত্ৰ দত্ত ঘৰ নং : 29 বয়স : 31 লিঙ্গ : পুৰুষ	GPK4136770 ফটো উপলব্ধ



121 নাম : শশাংকৰ দত্ত পিতাৰ নাম: পবিত্ৰ দত্ত ঘৰ নং : ২৭ বয়স : 28 লিঙ্গ : পুৰুষ	GPK0056218 ফটো উপলব্ধ	122 নাম : লক্ষ্মী দেৱী স্বামীৰ নাম: পুনেশ্বৰ শৰ্মা ঘৰ নং : ২৮ বয়স : 60 লিঙ্গ : মহিলা	GPK4135459 ফটো উপলব্ধ	123 নাম : দীপা দেৱী স্বামীৰ নাম: মাধব শৰ্মা ঘৰ নং : ২৮ ক বয়স : 45 লিঙ্গ : মহিলা	GPK4135482 ফটো উপলব্ধ
124 নাম : কৃষ্ণ শৰ্মা পিতাৰ নাম: পুনেশ্বৰ শৰ্মা ঘৰ নং : 28 বয়স : 35 লিঙ্গ : পুৰুষ	GPK4136805 ফটো উপলব্ধ	125 নাম : ৰেখা নাথ স্বামীৰ নাম: কৃষ্ণ শৰ্মা ঘৰ নং : 28 বয়স : 30 লিঙ্গ : মহিলা	QGR0073577 ফটো উপলব্ধ	126 নাম : পূজা শৰ্মা পিতাৰ নাম: পুনেশ্বৰ শৰ্মা ঘৰ নং : ২৮ বয়স : 27 লিঙ্গ : মহিলা	GPK0219568 ফটো উপলব্ধ
127 নাম : মাধব শৰ্মা পিতাৰ নাম: ভূগেশ্বৰ শৰ্মা ঘৰ নং : ২৮ বয়স : 58 লিঙ্গ : পুৰুষ	GPK4135471 ফটো উপলব্ধ	128 নাম : ৰতন ভড় পিতাৰ নাম: খুদিয়া ভড় ঘৰ নং : ২৯ বয়স : 56 লিঙ্গ : পুৰুষ	GPK4135493 ফটো উপলব্ধ	129 নাম : ছামেলী ভড় স্বামীৰ নাম: ৰতন ভড় ঘৰ নং : 29 বয়স : 42 লিঙ্গ : মহিলা	GPK4135517 ফটো উপলব্ধ
130 নাম : দিপালী ৰাজভৰ পিতাৰ নাম: ৰতন ভড় ঘৰ নং : ২৯ বয়স : 19 লিঙ্গ : মহিলা	QGR0080994 ফটো উপলব্ধ	131 নাম : ডিম্বেশ্বৰ শৰ্মা পিতাৰ নাম: যোগেশ্বৰ শৰ্মা ঘৰ নং : ৩১ বয়স : 82 লিঙ্গ : পুৰুষ	GPK4135528 ফটো উপলব্ধ	132 নাম : লক্ষী শৰ্মা পিতাৰ নাম: নবিন শৰ্মা ঘৰ নং : ৩১ বয়স : 48 লিঙ্গ : পুৰুষ	GPK4135539 ফটো উপলব্ধ
133 নাম : বৰ্ণালী দেৱী স্বামীৰ নাম: লক্ষী শৰ্মা ঘৰ নং : ৩১ বয়স : 43 লিঙ্গ : মহিলা	GPK4135540 ফটো উপলব্ধ	134 নাম : মেঘালী শৰ্মা পিতাৰ নাম: লক্ষী শৰ্মা ঘৰ নং : 31 বয়স : 20 লিঙ্গ : মহিলা	QGR0069385 ফটো উপলব্ধ	135 নাম : বিকুমলী কাকতি স্বামীৰ নাম: বিনন্দ কাকতি ঘৰ নং : ৩২ বয়স : 50 লিঙ্গ : মহিলা	GPK4135584 ফটো উপলব্ধ
136 নাম : অংকন কাকতি পিতাৰ নাম: বিনন্দ কাকতি ঘৰ নং : ৩২ বয়স : 30 লিঙ্গ : পুৰুষ	GPK1314187 ফটো উপলব্ধ	137 নাম : অংকিতা কাকতি পিতাৰ নাম: বিনন্দ কাকতি ঘৰ নং : ৩২ বয়স : 25 লিঙ্গ : মহিলা	GPK0157644 ফটো উপলব্ধ	138 নাম : বিমল ৰবিদাস পিতাৰ নাম: নাৰায়ন ৰবিদাস ঘৰ নং : ৩৩ বয়স : 46 লিঙ্গ : পুৰুষ	GPK4135631 ফটো উপলব্ধ
139 নাম : মনমোহন ৰবিদাস পিতাৰ নাম: নাৰায়ন ৰবিদাস ঘৰ নং : ৩৩ বয়স : 44 লিঙ্গ : পুৰুষ	GPK4135642 ফটো উপলব্ধ	140 নাম : আৰতি ৰবিদাস স্বামীৰ নাম: মনমোহন ৰবিদাস ঘৰ নং : ৩৩ বয়স : 34 লিঙ্গ : মহিলা	GPK4136849 ফটো উপলব্ধ	141 নাম : ৰাজ ৰবিদাস পিতাৰ নাম: বিমল ৰবিদাস ঘৰ নং : 33 বয়স : 22 লিঙ্গ : পুৰুষ	GPK1563790 ফটো উপলব্ধ
142 নাম : গদাধৰ ৰবিদাস পিতাৰ নাম: নাৰায়ন ৰবিদাস ঘৰ নং : 34 বয়স : 50 লিঙ্গ : পুৰুষ	QGR0048025 ফটো উপলব্ধ	143 নাম : জুগ ৰবিদাস স্বামীৰ নাম: গদাধৰ ৰবিদাস ঘৰ নং : ৩৪ বয়স : 42 লিঙ্গ : মহিলা	GPK4135664 ফটো উপলব্ধ	144 নাম : ৰিদ্দীপ চেতিয়া পিতাৰ নাম: হৰনাথ চেতিয়া ঘৰ নং : ৩৫ বয়স : 47 লিঙ্গ : পুৰুষ	GPK4135711 ফটো উপলব্ধ
145 নাম : সবিতা দুৱৰা চেতিয়া স্বামীৰ নাম: ৰিদ্দীপ চেতিয়া ঘৰ নং : ৩৫ বয়স : 42 লিঙ্গ : মহিলা	GPK4135722 ফটো উপলব্ধ	146 নাম : জৰিমণি চেতিয়া পিতাৰ নাম: ৰিদ্দীপ চেতিয়া ঘৰ নং : ৩৫ বয়স : 22 লিঙ্গ : মহিলা	GPK0494310 ফটো উপলব্ধ	147 নাম : বিপ্লৱ জ্যোতি চেতিয়া পিতাৰ নাম: ৰিদ্দীপ চেতিয়া ঘৰ নং : 35 বয়স : 20 লিঙ্গ : পুৰুষ	QGR0014167 ফটো উপলব্ধ
148 নাম : মুন চেতিয়া স্বামীৰ নাম: হিতেশ্বৰ চেতিয়া ঘৰ নং : ৩৫ ক বয়স : 48 লিঙ্গ : মহিলা	GPK4135744 ফটো উপলব্ধ	149 নাম : ৰিয়া চেতিয়া মাতৃৰ নাম: মুন চেতিয়া ঘৰ নং : 35 ক বয়স : 28 লিঙ্গ : মহিলা	GPK0121491 ফটো উপলব্ধ	150 নাম : চন্দ্ৰ চেতিয়া পিতাৰ নাম: হৰনাথ চেতিয়া ঘৰ নং : ৩৬ বয়স : 60 লিঙ্গ : পুৰুষ	GPK4135755 ফটো উপলব্ধ



151 নাম : অঞ্জলি চেতিয়া স্বামীৰ নাম: চন্দ্ৰ চেতিয়া ঘৰ নং : ৩৬ বয়স : 50 লিঙ্গ : মহিলা	GPK4135766 ফটো উপলব্ধ	152 নাম : প্ৰনব কাকতি পিতাৰ নাম: শুভচন্দ্ৰ কাকতি ঘৰ নং : ৩৭ বয়স : 55 লিঙ্গ : পুৰুষ	GPK4135777 ফটো উপলব্ধ	153 নাম : মামণি কাকতি স্বামীৰ নাম: প্ৰণব কাকতি ঘৰ নং : ৩৭ বয়স : 48 লিঙ্গ : মহিলা	GPK4135788 ফটো উপলব্ধ
154 নাম : প্ৰাঞ্জল কাকতি পিতাৰ নাম: প্ৰণৱ কাকতি ঘৰ নং : ৩৭ বয়স : 27 লিঙ্গ : পুৰুষ	GPK0081992 ফটো উপলব্ধ	155 নাম : সবিতা বৰুৱা স্বামীৰ নাম: বিপুল বৰুৱা ঘৰ নং : ৩৮ বয়স : 57 লিঙ্গ : মহিলা	GPK4135824 ফটো উপলব্ধ	156 নাম : উদ্দীপন বৰুৱা পিতাৰ নাম: বিপুল বৰুৱা ঘৰ নং : ৩৮ বয়স : 34 লিঙ্গ : পুৰুষ	GPK4135802 ফটো উপলব্ধ
157 নাম : বৈশালী বৰুৱা পিতাৰ নাম: বিপুল বৰুৱা ঘৰ নং : ৩৮ বয়স : 30 লিঙ্গ : মহিলা	GPK0229559 ফটো উপলব্ধ	158 নাম : গৌৰৱ বৰুৱা পিতাৰ নাম: বিপুল বৰুৱা ঘৰ নং : ৩৮ বয়স : 25 লিঙ্গ : পুৰুষ	GPK0205054 ফটো উপলব্ধ	159 নাম : কম্পজিত কাকতি পিতাৰ নাম: শুভচন্দ্ৰ কাকতি ঘৰ নং : ৩৮ বয়স : 58 লিঙ্গ : পুৰুষ	GPK4135835 ফটো উপলব্ধ
160 নাম : দিপা কাকতি স্বামীৰ নাম: কম্পজিত কাকতি ঘৰ নং : ৩৯ বয়স : 50 লিঙ্গ : মহিলা	GPK4135846 ফটো উপলব্ধ	161 নাম : মনোৰঞ্জন কাকতি পিতাৰ নাম: কম্পজিত কাকতি ঘৰ নং : ৩৯ বয়স : 22 লিঙ্গ : পুৰুষ	GPK0494369 ফটো উপলব্ধ	162 নাম : মাই কাকতি স্বামীৰ নাম: শুভচন্দ্ৰ কাকতি ঘৰ নং : ৪০ বয়স : 88 লিঙ্গ : মহিলা	GPK4135857 ফটো উপলব্ধ
163 নাম : দেৱাশীষ মিশ্ৰ মাতৃৰ নাম: ৰজনী কাকতী মিশ্ৰ ঘৰ নং : ৪০ বয়স : 28 লিঙ্গ : পুৰুষ	GPK0135079 ফটো উপলব্ধ	164 নাম : জুৰি গগৈ স্বামীৰ নাম: দেৱাশীষ মিশ্ৰ ঘৰ নং : ৪০ বয়স : 23 লিঙ্গ : মহিলা	GPK0469205 ফটো উপলব্ধ	165 নাম : ৰামজনম সিং পিতাৰ নাম: জুনু সিং ঘৰ নং : ৪১ বয়স : 60 লিঙ্গ : পুৰুষ	GPK4135879 ফটো উপলব্ধ
166 নাম : আৰতী সিং স্বামীৰ নাম: ৰামজনম সিং ঘৰ নং : ৪১ বয়স : 52 লিঙ্গ : মহিলা	GPK4135880 ফটো উপলব্ধ	167 নাম : নন্দ কিশোৰ সিং পিতাৰ নাম: ৰামজনম সিং ঘৰ নং : ৪১ বয়স : 30 লিঙ্গ : পুৰুষ	GPK4136827 ফটো উপলব্ধ	168 নাম : ৰেখা সিং পিতাৰ নাম: ৰাম জনম সিং ঘৰ নং : ৪১ বয়স : 28 লিঙ্গ : মহিলা	GPK0135376 ফটো উপলব্ধ
169 নাম : বেবী সিং পিতাৰ নাম: ৰাম জনম সিং ঘৰ নং : ৪১ বয়স : 23 লিঙ্গ : মহিলা	GPK0385575 ফটো উপলব্ধ	170 নাম : কেশৱ চৌহান স্বামীৰ নাম: দ্বাৰিকা চৌহান ঘৰ নং : ৪২ বয়স : 70 লিঙ্গ : মহিলা	GPK4135904 ফটো উপলব্ধ	171 নাম : মীনা চৌহান পিতাৰ নাম: দ্বাৰিকা চৌহান ঘৰ নং : ৪২ বয়স : 38 লিঙ্গ : মহিলা	GPK4135915 ফটো উপলব্ধ
172 নাম : দেবেণু গগৈ পিতাৰ নাম: জুমন গগৈ ঘৰ নং : ৪৩ বয়স : 60 লিঙ্গ : পুৰুষ	GPK4135926 ফটো উপলব্ধ	173 নাম : অননদা গগৈ স্বামীৰ নাম: দেবেন গগৈ ঘৰ নং : ৪৩ বয়স : 55 লিঙ্গ : মহিলা	GPK4135937 ফটো উপলব্ধ	174 নাম : প্ৰশান্ত গগৈ পিতাৰ নাম: দেবেন গগৈ ঘৰ নং : ৪৩ বয়স : 37 লিঙ্গ : পুৰুষ	GPK4135948 ফটো উপলব্ধ
175 নাম : চুমি বৰা গগৈ স্বামীৰ নাম: প্ৰশান্ত গগৈ ঘৰ নং : ৪৩ বয়স : 36 লিঙ্গ : মহিলা	FHG0171363 ফটো উপলব্ধ	176 নাম : নিৰ দেৱী স্বামীৰ নাম: পুলিন শৰ্মা ঘৰ নং : ৪৪ বয়স : 60 লিঙ্গ : মহিলা	GPK4135971 ফটো উপলব্ধ	177 নাম : বিতুল শৰ্মা পিতাৰ নাম: পুলিন শৰ্মা ঘৰ নং : ৪৪ বয়স : 39 লিঙ্গ : পুৰুষ	GPK4135959 ফটো উপলব্ধ
178 নাম : গিতাজলী শৰ্মা স্বামীৰ নাম: বিতুল শৰ্মা ঘৰ নং : ৪৪ বয়স : 27 লিঙ্গ : মহিলা	GPK0233445 ফটো উপলব্ধ	179 নাম : প্ৰকাশ শৰ্মা পিতাৰ নাম: ৰাতুল শৰ্মা ঘৰ নং : ৪৪ বয়স : 20 লিঙ্গ : পুৰুষ	QGR0028159 ফটো উপলব্ধ	180 নাম : নিতুল শৰ্মা পিতাৰ নাম: পুলিন শৰ্মা ঘৰ নং : ৪৪ বয়স : 43 লিঙ্গ : পুৰুষ	GPK4135993 ফটো উপলব্ধ



181 নাম : বাসন্তী শৰ্মা স্বামীৰ নাম : নিতুল শৰ্মা ঘৰ নং : 44 ক বয়স : 38 লিঙ্গ : মহিলা	GPK4136010 ফটো উপলব্ধ	182 নাম : বাতুল শৰ্মা পিতাৰ নাম : পুলিন শৰ্মা ঘৰ নং : 44 খ বয়স : 45 লিঙ্গ : পুৰুষ	GPK4135982 ফটো উপলব্ধ	183 নাম : তিলোমনি শৰ্মা স্বামীৰ নাম : বাতুল শৰ্মা ঘৰ নং : 44 খ বয়স : 40 লিঙ্গ : মহিলা	GPK4136009 ফটো উপলব্ধ
184 নাম : লুহিত শৰ্মা পিতাৰ নাম : তিলেশ্বৰ শৰ্মা ঘৰ নং : 8৫ বয়স : 72 লিঙ্গ : পুৰুষ	GPK4136021 ফটো উপলব্ধ	185 নাম : মিন দেবী স্বামীৰ নাম : লুহিত শৰ্মা ঘৰ নং : 8৫ বয়স : 65 লিঙ্গ : মহিলা	GPK4136032 ফটো উপলব্ধ	186 নাম : নৃপেন শৰ্মা পিতাৰ নাম : লোহিত শৰ্মা ঘৰ নং : 8৫ বয়স : 42 লিঙ্গ : পুৰুষ	GPK4136054 ফটো উপলব্ধ
187 নাম : নিৰঞ্জন শৰ্মা পিতাৰ নাম : লুহিত শৰ্মা ঘৰ নং : 8৫ বয়স : 38 লিঙ্গ : পুৰুষ	GPK4136043 ফটো উপলব্ধ	188 নাম : মিনাকী শৰ্মা স্বামীৰ নাম : নিপেন শৰ্মা ঘৰ নং : 8৫ বয়স : 34 লিঙ্গ : মহিলা	GPK0233577 ফটো উপলব্ধ	189 নাম : জাণ শৰ্মা স্বামীৰ নাম : বিপিন শৰ্মা ঘৰ নং : 8৫ বয়স : 52 লিঙ্গ : মহিলা	GPK4136076 ফটো উপলব্ধ
190 নাম : সুমিত্ৰা শৰ্মা মাতৃৰ নাম : জান শৰ্মা ঘৰ নং : 46 বয়স : 25 লিঙ্গ : মহিলা	GPK0209874 ফটো উপলব্ধ	191 নাম : কেণু গুড পিতাৰ নাম : সত্ নাৰায়ন গুড ঘৰ নং : 89 বয়স : 70 লিঙ্গ : পুৰুষ	GPK4136087 ফটো উপলব্ধ	192 নাম : জানকি গুড স্বামীৰ নাম : কেনু গুড ঘৰ নং : 89 বয়স : 62 লিঙ্গ : মহিলা	GPK4136098 ফটো উপলব্ধ
193 নাম : দিলীপ গড পিতাৰ নাম : কেনু গড ঘৰ নং : 89 বয়স : 43 লিঙ্গ : পুৰুষ	GPK4136112 ফটো উপলব্ধ	194 নাম : বজন্তী গুড স্বামীৰ নাম : দিলীপ গুড ঘৰ নং : 89 বয়স : 32 লিঙ্গ : মহিলা	GPK0137059 ফটো উপলব্ধ	195 নাম : ইন্দ্ৰ গুৈ পিতাৰ নাম : বীৰমন গুৈ ঘৰ নং : 8৮ বয়স : 80 লিঙ্গ : পুৰুষ	GPK4136123 ফটো উপলব্ধ
196 নাম : অঞ্জলী গুৈ স্বামীৰ নাম : ইন্দ্ৰ গুৈ ঘৰ নং : 8৮ বয়স : 72 লিঙ্গ : মহিলা	GPK4136134 ফটো উপলব্ধ	197 নাম : নিৰেণ গুৈ পিতাৰ নাম : ইন্দ্ৰ গুৈ ঘৰ নং : 8৮ বয়স : 38 লিঙ্গ : পুৰুষ	GPK4136178 ফটো উপলব্ধ	198 নাম : সবিতা বৰুৱা গুৈ স্বামীৰ নাম : নিৰেণ গুৈ ঘৰ নং : 8৮ বয়স : 29 লিঙ্গ : মহিলা	GPK0469361 ফটো উপলব্ধ
199 নাম : গৌৰৱ গুৈ পিতাৰ নাম : বুবু গুৈ ঘৰ নং : 8৮ বয়স : 25 লিঙ্গ : পুৰুষ	GPK0205070 ফটো উপলব্ধ	200 নাম : সুস্মিতা গুৈ পিতাৰ নাম : নিৰ্জিত গুৈ ঘৰ নং : 48 বয়স : 23 লিঙ্গ : মহিলা	QGR0118661 ফটো উপলব্ধ	S 201 নাম : মায়ী গুৈ পিতাৰ নাম : হৰেচ গুৈ ঘৰ নং : 48 বয়স : 23 লিঙ্গ : মহিলা	GPK1557644 ফটো উপলব্ধ
E 202 নাম : দিলীপ দিহিঙ্গীয়া পিতাৰ নাম : ত্ৰিলোচন দিহিঙ্গীয়া ঘৰ নং : 52 বয়স : 52 লিঙ্গ : পুৰুষ	GPK4136189 ফটো উপলব্ধ	203 নাম : আৰতি দিহিঙ্গীয়া স্বামীৰ নাম : দিলীপ দিহিঙ্গীয়া ঘৰ নং : 45 বয়স : 45 লিঙ্গ : মহিলা	GPK4136190 ফটো উপলব্ধ	204 নাম : নিহাৰীকা দিহিঙ্গীয়া পিতাৰ নাম : দিলীপ দিহিঙ্গীয়া ঘৰ নং : 8৯ বয়স : 23 লিঙ্গ : মহিলা	GPK0386649 ফটো উপলব্ধ
205 নাম : অন গুৈ স্বামীৰ নাম : শিবনাথ গুৈ ঘৰ নং : ৫০ বয়স : 55 লিঙ্গ : মহিলা	GPK4136203 ফটো উপলব্ধ	206 নাম : বুলবুল গুৈ পিতাৰ নাম : শিৱ নাথ গুৈ ঘৰ নং : ৫০ বয়স : 47 লিঙ্গ : পুৰুষ	GPK4136214 ফটো উপলব্ধ	207 নাম : উৰ্মিলা গুৈ পিতাৰ নাম : শিবনাথ গুৈ ঘৰ নং : ৫০ বয়স : 41 লিঙ্গ : মহিলা	GPK4136225 ফটো উপলব্ধ
208 নাম : ভাগ্যজ্যোতি গুৈ পিতাৰ নাম : শিবনাথ গুৈ ঘৰ নং : ৫০ বয়স : 39 লিঙ্গ : পুৰুষ	GPK4136236 ফটো উপলব্ধ	209 নাম : মাধুৰিমা বড়া স্বামীৰ নাম : বুলবুল গুৈ ঘৰ নং : ৫০ বয়স : 37 লিঙ্গ : মহিলা	GPK0364398 ফটো উপলব্ধ	210 নাম : প্ৰমোদ গোস্বামী পিতাৰ নাম : হৰিকান্ত গোস্বামী ঘৰ নং : ৫২ বয়স : 65 লিঙ্গ : পুৰুষ	GPK4136247 ফটো উপলব্ধ



211 নাম : অন গোস্বামী স্বামীৰ নাম: প্রমোদ গোস্বামী ঘৰ নং : ৫২ বয়স : 52 লিঙ্গ : মহিলা	GPK4136258 ফটো উপলব্ধ	212 নাম : নীৰেণ পূজাৰী অন্যান্য: প্রমোদ গোস্বামী ঘৰ নং : ৫২ বয়স : 46 লিঙ্গ : পুৰুষ	GPK0469254 ফটো উপলব্ধ	213 নাম : দিপ ৰাউত পিতাৰ নাম: বিকি ৰাউত ঘৰ নং : ৫২ বয়স : 25 লিঙ্গ : পুৰুষ	GPK0469221 ফটো উপলব্ধ
214 নাম : বাছ ৰবিদাস পিতাৰ নাম: পিতাম্বৰ ৰবিদাস ঘৰ নং : ৫৫ বয়স : 55 লিঙ্গ : পুৰুষ	GPK4136349 ফটো উপলব্ধ	215 নাম : সুনিতা ৰবিদাস স্বামীৰ নাম: বাছ ৰবিদাস ঘৰ নং : ৫৫ বয়স : 48 লিঙ্গ : মহিলা	GPK4136350 ফটো উপলব্ধ	E 216 নাম : দেবজানী দত্ত স্বামীৰ নাম: ধনেশ্বৰ দত্ত ঘৰ নং : ৫৬ ক বয়স : 80 লিঙ্গ : মহিলা	GPK4136372 ফটো উপলব্ধ
217 নাম : নিজৰা বৰুৱা স্বামীৰ নাম: প্রতাপ দত্ত ঘৰ নং : ৫৬ গ বয়স : 60 লিঙ্গ : মহিলা	GPK4136429 ফটো উপলব্ধ	218 নাম : প্রতাপ দত্ত পিতাৰ নাম: ধনেশ্বৰ দত্ত ঘৰ নং : ৫৬ গ বয়স : 58 লিঙ্গ : পুৰুষ	GPK4136394 ফটো উপলব্ধ	219 নাম : সুন্দৰ দত্ত পিতাৰ নাম: ধনেশ্বৰ দত্ত ঘৰ নং : ৫৬ বয়স : 56 লিঙ্গ : পুৰুষ	GPK4136407 ফটো উপলব্ধ
220 নাম : মালবিকা দত্ত স্বামীৰ নাম: প্রকাশ দত্ত ঘৰ নং : 56 খ বয়স : 52 লিঙ্গ : মহিলা	GPK4136418 ফটো উপলব্ধ	# 221 নাম : সঙ্গীতা তামলী দত্ত স্বামীৰ নাম: সুন্দৰ দত্ত ঘৰ নং : ৫৬ গ বয়স : 50 লিঙ্গ : মহিলা	GPK0368985 ফটো উপলব্ধ	222 নাম : অমতজ্যোতি দত্ত পিতাৰ নাম: পংকজ দত্ত ঘৰ নং : ৫৬ গ বয়স : 32 লিঙ্গ : পুৰুষ	GPK0138859 ফটো উপলব্ধ
223 নাম : প্রজ্ঞানজ্যোতি দত্ত পিতাৰ নাম: প্রকাশ দত্ত ঘৰ নং : 56 খ বয়স : 27 লিঙ্গ : পুৰুষ	GPK0082784 ফটো উপলব্ধ	224 নাম : সুজ্ঞানজ্যোতি দত্ত পিতাৰ নাম: প্রকাশ দত্ত ঘৰ নং : 56 খ বয়স : 21 লিঙ্গ : পুৰুষ	GPK1555747 ফটো উপলব্ধ	225 নাম : সোণমনি দত্ত পিতাৰ নাম: ধনেশ্বৰ দত্ত ঘৰ নং : ৫৬ ক বয়স : 46 লিঙ্গ : মহিলা	GPK4136430 ফটো উপলব্ধ
226 নাম : প্রকাশ দত্ত পিতাৰ নাম: ধনেশ্বৰ দত্ত ঘৰ নং : ৫৬ খ বয়স : 60 লিঙ্গ : পুৰুষ	GPK4136383 ফটো উপলব্ধ	227 নাম : কৃষ্ণকান্ত শৰ্মা পিতাৰ নাম: গঙ্গাধৰ শৰ্মা ঘৰ নং : ৫৭ বয়স : 68 লিঙ্গ : পুৰুষ	GPK4136441 ফটো উপলব্ধ	228 নাম : কল্পনা দেৱী স্বামীৰ নাম: কৃষ্ণকান্ত শৰ্মা ঘৰ নং : ৫৭ বয়স : 55 লিঙ্গ : মহিলা	GPK4136452 ফটো উপলব্ধ
S 229 নাম : গীতিমণি শৰ্মা পিতাৰ নাম: কৃষ্ণকান্ত শৰ্মা ঘৰ নং : ৫৭ বয়স : 29 লিঙ্গ : মহিলা	GPK0082115 ফটো উপলব্ধ	230 নাম : কৈলাশ শৰ্মা পিতাৰ নাম: কৃষ্ণকান্ত শৰ্মা ঘৰ নং : ৫৭ বয়স : 25 লিঙ্গ : পুৰুষ	GPK0290064 ফটো উপলব্ধ	231 নাম : অতুল শৰ্মা পিতাৰ নাম: গঙ্গাধৰ শৰ্মা ঘৰ নং : ৫৮ বয়স : 70 লিঙ্গ : পুৰুষ	GPK4136463 ফটো উপলব্ধ
232 নাম : আৰতী শৰ্মা স্বামীৰ নাম: অতুল শৰ্মা ঘৰ নং : ৫৮ বয়স : 60 লিঙ্গ : মহিলা	GPK4136474 ফটো উপলব্ধ	233 নাম : কিৰণ শৰ্মা পিতাৰ নাম: অতুল শৰ্মা ঘৰ নং : ৫৮ বয়স : 40 লিঙ্গ : পুৰুষ	GPK4136496 ফটো উপলব্ধ	234 নাম : পৰিসীতা শৰ্মা স্বামীৰ নাম: কিৰণ শৰ্মা ঘৰ নং : ৫৮ বয়স : 30 লিঙ্গ : মহিলা	GPK0082651 ফটো উপলব্ধ
235 নাম : জুবী শৰ্মা স্বামীৰ নাম: কমল শৰ্মা ঘৰ নং : 58 ক বয়স : 37 লিঙ্গ : মহিলা	GPK4136509 ফটো উপলব্ধ	236 নাম : কমল শৰ্মা পিতাৰ নাম: অতুল শৰ্মা ঘৰ নং : ৫৮ ক বয়স : 42 লিঙ্গ : পুৰুষ	GPK4136485 ফটো উপলব্ধ	237 নাম : কুশল বড়া পিতাৰ নাম: নকুল বড়া ঘৰ নং : ৫৯ বয়স : 60 লিঙ্গ : পুৰুষ	GPK4136510 ফটো উপলব্ধ
238 নাম : অন বড়া স্বামীৰ নাম: কুশল বড়া ঘৰ নং : ৫৯ বয়স : 55 লিঙ্গ : মহিলা	GPK4136521 ফটো উপলব্ধ	239 নাম : প্রণৱ কুমাৰ বড়া পিতাৰ নাম: কুশল চন্দ্ৰ বড়া ঘৰ নং : ৫৯ বয়স : 28 লিঙ্গ : পুৰুষ	GPK0168799 ফটো উপলব্ধ	240 নাম : সদানন্দ দিহিঙ্গীয়া পিতাৰ নাম: পূৰ্ণকান্ত দিহিঙ্গীয়া ঘৰ নং : ৬০ বয়স : 49 লিঙ্গ : পুৰুষ	GPK4136554 ফটো উপলব্ধ



# 241 নাম : ৰূপা কোঁৱৰ দিহিঙ্গীয়া স্বামীৰ নাম: সদানন্দ দিহিঙ্গীয়া ঘৰ নং : ৬০ বয়স : 50 লিঙ্গ : মহিলা	GPK4136565 ফটো উপলব্ধ	242 নাম : শান্তনু দিহিঙ্গীয়া পিতাৰ নাম: সদানন্দ দিহিঙ্গীয়া ঘৰ নং : ৬০ বয়স : 25 লিঙ্গ : পুৰুষ	GPK0294785 ফটো উপলব্ধ	243 নাম : মল্লিকা দত্ত মালাকাৰ স্বামীৰ নাম: দীপজ্যোতি মালাকাৰ ঘৰ নং : ৬১ বয়স : 35 লিঙ্গ : মহিলা	GPK0385732 ফটো উপলব্ধ
244 নাম : কুশল চাহু পিতাৰ নাম: জনান্দ চাহু ঘৰ নং : ৬২ বয়স : 50 লিঙ্গ : পুৰুষ	GPK4136601 ফটো উপলব্ধ	245 নাম : দ্বিপজ্যোতি চাহু পিতাৰ নাম: কুশল চাহু ঘৰ নং : ৬২ বয়স : 32 লিঙ্গ : পুৰুষ	GPK4136689 ফটো উপলব্ধ	246 নাম : লক্ষী চাহু স্বামীৰ নাম: কুশল চাহু ঘৰ নং : ৬২ বয়স : 30 লিঙ্গ : মহিলা	GPK0469270 ফটো উপলব্ধ
247 নাম : সুজাতা চাহু স্বামীৰ নাম: দ্বিপজ্যোতি চাহু ঘৰ নং : 29 বয়স : 29 লিঙ্গ : মহিলা	GPK1555002 ফটো উপলব্ধ	# 248 নাম : বিজুমনি ৰবি স্বামীৰ নাম: কমলেশ্বৰ ৰভী ঘৰ নং : ৬৩ বয়স : 57 লিঙ্গ : মহিলা	GPK4136634 ফটো উপলব্ধ	249 নাম : অংকুৰ ৰভী পিতাৰ নাম: কমলেশ্বৰ ৰভী ঘৰ নং : ৬৩ বয়স : 25 লিঙ্গ : পুৰুষ	GPK0294603 ফটো উপলব্ধ
# 250 নাম : মুনিন ফুকন পিতাৰ নাম: লক্ষেশ্বৰ ফুকন ঘৰ নং : ৬৪ বয়স : 55 লিঙ্গ : পুৰুষ	GPK4136645 ফটো উপলব্ধ	251 নাম : আৰতি ফুকন স্বামীৰ নাম: মুনিন ফুকন ঘৰ নং : ৬৪ বয়স : 45 লিঙ্গ : মহিলা	GPK4136656 ফটো উপলব্ধ	252 নাম : ডিম্পী ফুকন পিতাৰ নাম: মুনিন ফুকন ঘৰ নং : ৬৪ বয়স : 24 লিঙ্গ : মহিলা	GPK0364190 ফটো উপলব্ধ
253 নাম : পুনৰাম গগৈ পিতাৰ নাম: উপেন গগৈ ঘৰ নং : ৮০ বয়স : 66 লিঙ্গ : পুৰুষ	GPK4136667 ফটো উপলব্ধ	254 নাম : আশীষ গগৈ পিতাৰ নাম: পোনাৰাম গগৈ ঘৰ নং : 80 বয়স : 22 লিঙ্গ : পুৰুষ	GPK0495648 ফটো উপলব্ধ	255 নাম : বিচি চৌহান মাতৃৰ নাম: উষা চৌহান ঘৰ নং : ৮১ বয়স : 48 লিঙ্গ : পুৰুষ	GPK0143909 ফটো উপলব্ধ
256 নাম : জয়া গগৈ চৌহান স্বামীৰ নাম: বিচি চৌহান ঘৰ নং : ৮১ বয়স : 40 লিঙ্গ : মহিলা	GPK0143917 ফটো উপলব্ধ	257 নাম : অংকুৰ চৌহান পিতাৰ নাম: বিছ চৌহান ঘৰ নং : ৮১ বয়স : 24 লিঙ্গ : পুৰুষ	GPK0364281 ফটো উপলব্ধ	258 নাম : ৰশ্মি চৌহান স্বামীৰ নাম: অংকুৰ চৌহান ঘৰ নং : ৮১ বয়স : 22 লিঙ্গ : মহিলা	GPK0494344 ফটো উপলব্ধ
259 নাম : ৰাজু চাহু পিতাৰ নাম: চুনীলাল চাহু ঘৰ নং : ৮২ বয়স : 45 লিঙ্গ : পুৰুষ	GPK0249235 ফটো উপলব্ধ	260 নাম : দিপাঞ্জলী চাহু স্বামীৰ নাম: ৰাজু চাহু ঘৰ নং : ৮২ বয়স : 41 লিঙ্গ : মহিলা	GPK0249268 ফটো উপলব্ধ	E 261 নাম : পাৰ্বতী চৌহান পিতাৰ নাম: বলোৰাম চৌহান ঘৰ নং : ৮৪ বয়স : 52 লিঙ্গ : মহিলা	GPK4134934 ফটো উপলব্ধ
262 নাম : দাৰাসিং চৌহান পিতাৰ নাম: বলোৰাম চৌহান ঘৰ নং : ৮৪ বয়স : 50 লিঙ্গ : পুৰুষ	GPK4134912 ফটো উপলব্ধ	263 নাম : মুন চৌহান স্বামীৰ নাম: দাৰাসিং চৌহান ঘৰ নং : ৮৪ বয়স : 42 লিঙ্গ : মহিলা	GPK4134923 ফটো উপলব্ধ	264 নাম : দিব্যা চৌহান পিতাৰ নাম: দাৰা সিং চৌহান ঘৰ নং : 84 বয়স : 23 লিঙ্গ : মহিলা	GPK1563709 ফটো উপলব্ধ
265 নাম : দীপ সিং চৌহান পিতাৰ নাম: দাৰা সিং চৌহান ঘৰ নং : 84 বয়স : 20 লিঙ্গ : পুৰুষ	QGR0014225 ফটো উপলব্ধ	266 নাম : ভদ্র কাকতি পিতাৰ নাম: গুভচন্দ্র কাকতি ঘৰ নং : ৮৫ বয়স : 55 লিঙ্গ : পুৰুষ	GPK4135619 ফটো উপলব্ধ	267 নাম : স্বৰ্ণা গগৈ কাকতি স্বামীৰ নাম: ভদ্র কাকতি ঘৰ নং : ৮৫ বয়স : 40 লিঙ্গ : মহিলা	GPK4135620 ফটো উপলব্ধ
268 নাম : শান্তি ভড় স্বামীৰ নাম: বাছা ভড় ঘৰ নং : ৮৬ বয়স : 50 লিঙ্গ : মহিলা	GPK4135506 ফটো উপলব্ধ	269 নাম : মুন ভড় পিতাৰ নাম: বাছা ভড় ঘৰ নং : ৮৬ বয়স : 39 লিঙ্গ : পুৰুষ	GPK0250779 ফটো উপলব্ধ	270 নাম : ৰহিলা ভৰ স্বামীৰ নাম: মুন ভৰ ঘৰ নং : ৮৬ বয়স : 34 লিঙ্গ : মহিলা	GPK0209924 ফটো উপলব্ধ



271 নাম : চান্তু দত্ত অন্যান্য: বীনা বিশ্বকৰ্মা দত্ত ঘৰ নং : ৮৭ বয়স : 62 লিঙ্গ : পুৰুষ	GPK0319103 ফটো উপলব্ধ	272 নাম : বীনা বিশ্বকৰ্মা দত্ত স্বামীৰ নাম: চান্তু দত্ত ঘৰ নং : ৮৭ বয়স : 50 লিঙ্গ : মহিলা	GPK0173377 ফটো উপলব্ধ	273 নাম : ৰাহুল দত্ত পিতাৰ নাম: চান্তু দত্ত ঘৰ নং : ৮৭ বয়স : 27 লিঙ্গ : পুৰুষ	GPK0121335 ফটো উপলব্ধ
274 নাম : ৰৌহন দত্ত মাতৃৰ নাম: বীনা বিশ্বকৰ্মা দত্ত ঘৰ নং : ৮৭ বয়স : 24 লিঙ্গ : পুৰুষ	GPK0364307 ফটো উপলব্ধ	275 নাম : নেহা সোনাৰ দত্ত স্বামীৰ নাম: ৰাহুল দত্ত ঘৰ নং : 87 বয়স : 23 লিঙ্গ : মহিলা	QGR0028217 ফটো উপলব্ধ	276 নাম : কিশোৰ চাহু পিতাৰ নাম: বৰাক চাহু ঘৰ নং : ৮৮ বয়স : 62 লিঙ্গ : পুৰুষ	GPK0251447 ফটো উপলব্ধ
277 নাম : মিনা চাহু অন্যান্য: কিশোৰ চাহু ঘৰ নং : ৮৮ বয়স : 46 লিঙ্গ : মহিলা	GPK0251538 ফটো উপলব্ধ	278 নাম : কৃষ্ণ চাহু পিতাৰ নাম: কিশোৰ চানু ঘৰ নং : ৮৮ বয়স : 28 লিঙ্গ : পুৰুষ	GPK0313528 ফটো উপলব্ধ	279 নাম : বিচাল চাহু পিতাৰ নাম: কিশোৰ চাহু ঘৰ নং : 88 বয়স : 22 লিঙ্গ : পুৰুষ	QGR0014142 ফটো উপলব্ধ
# 280 নাম : চান শৰ্মা পিতাৰ নাম: নিতুল শৰ্মা ঘৰ নং : 44 ক বয়স : 21 লিঙ্গ : পুৰুষ	QGR0080747 ফটো উপলব্ধ	281 নাম : কমল ভূমিজ পিতাৰ নাম: বেচা ভৌমিজ ঘৰ নং : ৯০ বয়স : 46 লিঙ্গ : পুৰুষ	GPK0145557 ফটো উপলব্ধ	282 নাম : হৰেণ ভূমিজ পিতাৰ নাম: বিচা ভূমিজ ঘৰ নং : ৯০ বয়স : 34 লিঙ্গ : পুৰুষ	GPK0382176 ফটো উপলব্ধ
283 নাম : গীতা মিলি ভূমিজ স্বামীৰ নাম: কমল ভূমিজ ঘৰ নং : ৯০ বয়স : 31 লিঙ্গ : মহিলা	GPK0082321 ফটো উপলব্ধ	# 284 নাম : নিজিত নেওগ পিতাৰ নাম: সৰ্বেশ্বৰ নেওগ ঘৰ নং : 143 বয়স : 66 লিঙ্গ : পুৰুষ	QGR0103457 ফটো উপলব্ধ	285 নাম : কৃষ্ণ কান্ত নেওগ পিতাৰ নাম: নিজিত নেওগ ঘৰ নং : 143 বয়স : 41 লিঙ্গ : পুৰুষ	GPK8143600 ফটো উপলব্ধ
# 286 নাম : বোঙ্গিন্যা জ্যোতি নেওগ স্বামীৰ নাম: কৃষ্ণ কান্ত নেওগ ঘৰ নং : 143 বয়স : 26 লিঙ্গ : মহিলা	QGR0028175 ফটো উপলব্ধ	287 নাম : মুকুন্দ ফুকন পিতাৰ নাম: ৰবিন ফুকন ঘৰ নং : ১৮৯ বয়স : 65 লিঙ্গ : পুৰুষ	GPK0082792 ফটো উপলব্ধ	288 নাম : পুষ্পা ফুকন স্বামীৰ নাম: মুকুন্দ ফুকন ঘৰ নং : ১৮৯ বয়স : 54 লিঙ্গ : মহিলা	GPK0082834 ফটো উপলব্ধ
289 নাম : চন্দ্ৰকান্ত ফুকন পিতাৰ নাম: মুকুন্দ ফুকন ঘৰ নং : ১৮৯ বয়স : 31 লিঙ্গ : পুৰুষ	GPK0081752 ফটো উপলব্ধ	290 নাম : জ্যোৎস্না ফুকন পিতাৰ নাম: মুকুন্দ ফুকন ঘৰ নং : ১৮৯ বয়স : 29 লিঙ্গ : মহিলা	GPK0081851 ফটো উপলব্ধ	291 নাম : নৱজ্যোতি কাকতি পিতাৰ নাম: শুভচন্দ্ৰ কাকতি ঘৰ নং : ১৯৩ বয়স : 52 লিঙ্গ : পুৰুষ	GPK4135595 ফটো উপলব্ধ
292 নাম : শিৰোমণি খাখলাৰী স্বামীৰ নাম: নৱজ্যোতি কাকতি ঘৰ নং : 193 বয়স : 46 লিঙ্গ : মহিলা	GPK4135608 ফটো উপলব্ধ	293 নাম : বিপাশা কাকতি পিতাৰ নাম: নৱজ্যোতি কাকতি ঘৰ নং : 193 বয়স : 24 লিঙ্গ : মহিলা	GPK0364273 ফটো উপলব্ধ	294 নাম : অচিতা কাকতি পিতাৰ নাম: নৱজ্যোতি কাকতি ঘৰ নং : 193 বয়স : 20 লিঙ্গ : মহিলা	QGR0047951 ফটো উপলব্ধ
# 295 নাম : অভিজিত কছাৰী পিতাৰ নাম: নিখিল কছাৰী ঘৰ নং : ১৯৪ বয়স : 43 লিঙ্গ : পুৰুষ	GPK0387092 ফটো উপলব্ধ	296 নাম : সোনমণি কছাৰী স্বামীৰ নাম: অভিজিত কছাৰী ঘৰ নং : ১৯৪ বয়স : 35 লিঙ্গ : মহিলা	GPK0383083 ফটো উপলব্ধ	297 নাম : হেমন্ত কুমাৰ গগৈ পিতাৰ নাম: তৰুণ চন্দ্ৰ গগৈ ঘৰ নং : ১৯৫ বয়স : 50 লিঙ্গ : পুৰুষ	GPK0508416 ফটো উপলব্ধ
298 নাম : মৌচুমী গগৈ স্বামীৰ নাম: হেমন্ত কুমাৰ গগৈ ঘৰ নং : ১৯৫ বয়স : 32 লিঙ্গ : মহিলা	GPK0508424 ফটো উপলব্ধ	299 নাম : শিৱম চাহু পিতাৰ নাম: সন্তোষ চাহু ঘৰ নং : ১৯৬ বয়স : 22 লিঙ্গ : পুৰুষ	GPK0508457 ফটো উপলব্ধ	300 নাম : নিবাৰন দত্ত পিতাৰ নাম: বলুৰাম দত্ত ঘৰ নং : 197 বয়স : 61 লিঙ্গ : পুৰুষ	HYG1474675 ফটো উপলব্ধ



301

HYG1474686

নাম : মঞ্জু দত্ত
স্বামীৰ নাম : নিবাবন দত্ত
ঘৰ নং : 197
বয়স : 48 লিঙ্গ : মহিলা

ফটো উপলব্ধ

302

GPK0364166

নাম : বশিৰেখা দেৱী শৰ্মা
স্বামীৰ নাম : ক্ষিতিশ শৰ্মা
ঘৰ নং : ২৭৪
বয়স : 26 লিঙ্গ : মহিলা

ফটো উপলব্ধ



303	1	GPK1319068
নাম : জাহ্নবী গগৈ পিতাৰ নাম : চন্দ্ৰ গগৈ ঘৰ নং : 143 বয়স : 32 লিঙ্গ : মহিলা		
ফটো উপলব্ধ		

304	1	PCQ0030262
নাম : চুম্পী ফুকন পিতাৰ নাম : ৰামেশ্বৰ ফুকন ঘৰ নং : 50 বয়স : 30 লিঙ্গ : মহিলা		
ফটো উপলব্ধ		

305	1	QGR0145383
নাম : ৰুমী নেওগ পিতাৰ নাম : ভূপেন নেওগ ঘৰ নং : 2 বয়স : 19 লিঙ্গ : মহিলা		
ফটো উপলব্ধ		

306	1	QGR0145623
নাম : বিজিত ফুকন পিতাৰ নাম : মুনিন ফুকন ঘৰ নং : 64 বয়স : 18 লিঙ্গ : পুৰুষ		
ফটো উপলব্ধ		

307	1	QGR0153155
নাম : নিকিতা কাকতি পিতাৰ নাম : ভদ্র কাকতি ঘৰ নং : 85 বয়স : 18 লিঙ্গ : মহিলা		
ফটো উপলব্ধ		

308	1	QGR0153213
নাম : স্নেহা চাহ অন্যান্য : শিৱম চাহ ঘৰ নং : 196 বয়স : 19 লিঙ্গ : মহিলা		
ফটো উপলব্ধ		

309	1	QGR0153221
নাম : মৌচুমী শৰ্মা পিতাৰ নাম : ৰাতুল শৰ্মা ঘৰ নং : 44 বয়স : 18 লিঙ্গ : মহিলা		
ফটো উপলব্ধ		

310	1	QGR0155515
নাম : নিশিতা দিহিঙ্গীয়া মাতৃৰ নাম : আৰতি দিহিঙ্গীয়া ঘৰ নং : 49 বয়স : 18 লিঙ্গ : মহিলা		
ফটো উপলব্ধ		

311	1	QGR0155531
নাম : সঞ্জয় ৰাজভৰ পিতাৰ নাম : ৰতন ভৰ ঘৰ নং : 29 বয়স : 20 লিঙ্গ : পুৰুষ		
ফটো উপলব্ধ		

312	1	QGR0155739
নাম : কৌস্তৱমণি শৰ্মা পিতাৰ নাম : কমল শৰ্মা ঘৰ নং : 58 বয়স : 18 লিঙ্গ : পুৰুষ		
ফটো উপলব্ধ		



313	1	QGR0165522
নাম : গায়ত্ৰী চেতিয়া পিতাৰ নাম: চন্দ্ৰ চেতিয়া ঘৰ নং : 36 বয়স : 18 লিঙ্গ : মহিলা		
ফটো উপলব্ধ		

314	1	QGR0165811
নাম : নিহাল চাহু মাতৃৰ নাম: সুলেখা চাহু ঘৰ নং : 5 বয়স : 23 লিঙ্গ : পুৰুষ		
ফটো উপলব্ধ		

315	1	GPK1558196
নাম : নমিতা দলে পেণ্ড স্বামীৰ নাম: প্ৰাঞ্জীত পেণ্ড ঘৰ নং : 198 বয়স : 45 লিঙ্গ : মহিলা		
ফটো উপলব্ধ		

316	1	HYG0531475
নাম : দিপাংকুৰ দত্ত পিতাৰ নাম: নিবাৰণ দত্ত ঘৰ নং : 197 বয়স : 28 লিঙ্গ : পুৰুষ		
ফটো উপলব্ধ		

317	1	QGR0034009
নাম : মানস প্ৰতিম পেণ্ড পিতাৰ নাম: প্ৰানজিৎ পেণ্ড ঘৰ নং : 198 বয়স : 20 লিঙ্গ : পুৰুষ		
ফটো উপলব্ধ		

318	1	GPK1556620
নাম : প্ৰানজিত পেণ্ড পিতাৰ নাম: লক্ষেশ্বৰ পেণ্ড ঘৰ নং : 198 বয়স : 43 লিঙ্গ : পুৰুষ		
ফটো উপলব্ধ		

319	1	HYG1185255
নাম : দীপশিখা দত্ত পিতাৰ নাম: নিবাৰণ দত্ত ঘৰ নং : 197 বয়স : 23 লিঙ্গ : মহিলা		
ফটো উপলব্ধ		

320	1	MVY0157628
নাম : কৰবী দেৱী স্বামীৰ নাম: ধৰ্মেন্দ্ৰ হাতীমুৰীয়া ঘৰ নং : 28 বয়স : 35 লিঙ্গ : মহিলা		
ফটো উপলব্ধ		

ভোটাৰৰ সাৰাংশ

A) ভোটাৰৰ সংখ্যা

	তালিকাৰ প্ৰকাৰ	তালিকাৰ চিনাক্তকৰণ	ভোটাৰৰ সংখ্যা							
			পুৰুষ	মহিলা	ওয় লিঙ্গ	মুঠ				
I	মূল তালিকা	মূল তালিকা	বিশেষ সংশোধন, 2026 চনৰ পূৰ্বৰ 2025 চনৰ মূল তালিকাৰ লগত থকা সংযোজন সমূহ একত্ৰিতকৰণ কৰা তালিকা।				148	154	0	302
II	যোগ তালিকা	পৰিপূৰক 1	বিশেষ সংক্ষিপ্ত সংশোধন, 2026				3	7	0	10
		পৰিপূৰক 2	অনবিচ্ছিন্ন সংশোধন 2026				4	4	0	8
			মুঠ				7	11	0	18
III	বিয়োজন তালিকা	পৰিপূৰক 1	বিশেষ সংক্ষিপ্ত সংশোধন, 2026				2	7	0	9
		পৰিপূৰক 2	অনবিচ্ছিন্ন সংশোধন 2026				0	0	0	0
			মুঠ				2	7	0	9
IV	লিংগ ক্ষেত্ৰত পৰিবৰ্তনৰ বাবে পাৰ্থক্য						0	0	0	0
এই সংশোধনৰ পিছত ভোটাৰ তালিকাত ভোটাৰৰ মুঠ সংখ্যা (I+II-III+IV)						153	158	0	311	

B) শুধৰনীৰ সংখ্যা

তালিকাৰ প্ৰকাৰ	তালিকাৰ চিনাক্তকৰণ	শুধৰনীৰ সংখ্যা
পৰিপূৰক 1	বিশেষ সংক্ষিপ্ত সংশোধন, 2026	11
পৰিপূৰক 2	অনবিচ্ছিন্ন সংশোধন 2026	0
	মুঠ	11

নিৰ্বাচক পঞ্জীয়ন বিষয়াৰ স্বাক্ষৰ

E-মত, S-স্থানান্তৰিত/ বাসস্থান পৰিবৰ্তন, R-প্ৰতিলিপি, M-নিখোজ, Q-অযোগ্য