



ভোটাৰ তালিকা 2026 S03 অসম

| | | | | | | | | | | | | | | | | | | | | | |
|---|---------------------|--|-------|-----------|-----|--------------|----------------|----------|---|-------|----------|------------|--------|------|---------------------|-----------|--------|------|-----------|--------|----------|
| বিধানসভা সমষ্টিৰ নম্বৰ, নাম আৰু সংৰক্ষণৰ স্থিতি : 95 - ডিমৌ (সাধাৰণ) | | খণ্ড নং : 77 | | | | | | | | | | | | | | | | | | | |
| এই বিধানসভা সমষ্টিত কোন সংসদীয় সমষ্টিৰ অন্তৰ্গত তাৰ নম্বৰ, নাম আৰু সংৰক্ষণ স্থিতি : 14 - যোৰহাট (সাধাৰণ) | | | | | | | | | | | | | | | | | | | | | |
| 1. সংশোধনৰ বিৱৰণ | | | | | | | | | | | | | | | | | | | | | |
| সংশোধনৰ বছৰ | 2026 | তালিকাৰ চিনাক্তকৰণ | | | | | | | | | | | | | | | | | | | |
| ভিত্তি তাৰিখ | 01-04-2026 | বিশেষ সংশোধন, 2026 চনৰ পূৰ্বৰ 2025 চনৰ মূল তালিকাৰ লগত থকা সংযোজন সমূহ একত্ৰিতকৰণ কৰা তালিকা। | | | | | | | | | | | | | | | | | | | |
| সংশোধনৰ প্ৰকাৰ | বিশেষ সংশোধন 2026 | | | | | | | | | | | | | | | | | | | | |
| প্ৰকাশনৰ তাৰিখ | 23-03-2026 | | | | | | | | | | | | | | | | | | | | |
| 2. খণ্ড আৰু ভোটগ্ৰহন কেন্দ্ৰৰ বিৱৰণ | | | | | | | | | | | | | | | | | | | | | |
| খণ্ডৰ অন্তৰ্গত এলেকা সমূহৰ নম্বৰ আৰু নাম | | | | | | | | | | | | | | | | | | | | | |
| 1-ৰাজমাই গ্ৰাণ্ট বাগান | | <table border="1" style="width: 100%; border-collapse: collapse;"> <tr> <td>মূল চহৰ/গাওঁ</td> <td>: ৰাজমাই বাগান</td> </tr> <tr> <td>ৱাৰ্ড নং</td> <td>:</td> </tr> <tr> <td>ডাকঘৰ</td> <td>: ৰাজমাই</td> </tr> <tr> <td>পুলিচ থানা</td> <td>: ডিমৌ</td> </tr> <tr> <td>ব্লক</td> <td>: ডিমৌ উন্নয়ন খণ্ড</td> </tr> <tr> <td>ৰাজহ চক্ৰ</td> <td>: ডিমৌ</td> </tr> <tr> <td>জিলা</td> <td>: শিৱসাগৰ</td> </tr> <tr> <td>পিনকোড</td> <td>: 785672</td> </tr> </table> | | | | মূল চহৰ/গাওঁ | : ৰাজমাই বাগান | ৱাৰ্ড নং | : | ডাকঘৰ | : ৰাজমাই | পুলিচ থানা | : ডিমৌ | ব্লক | : ডিমৌ উন্নয়ন খণ্ড | ৰাজহ চক্ৰ | : ডিমৌ | জিলা | : শিৱসাগৰ | পিনকোড | : 785672 |
| মূল চহৰ/গাওঁ | : ৰাজমাই বাগান | | | | | | | | | | | | | | | | | | | | |
| ৱাৰ্ড নং | : | | | | | | | | | | | | | | | | | | | | |
| ডাকঘৰ | : ৰাজমাই | | | | | | | | | | | | | | | | | | | | |
| পুলিচ থানা | : ডিমৌ | | | | | | | | | | | | | | | | | | | | |
| ব্লক | : ডিমৌ উন্নয়ন খণ্ড | | | | | | | | | | | | | | | | | | | | |
| ৰাজহ চক্ৰ | : ডিমৌ | | | | | | | | | | | | | | | | | | | | |
| জিলা | : শিৱসাগৰ | | | | | | | | | | | | | | | | | | | | |
| পিনকোড | : 785672 | | | | | | | | | | | | | | | | | | | | |
| 3. ভোটগ্ৰহন কেন্দ্ৰৰ বিৱৰণ | | | | | | | | | | | | | | | | | | | | | |
| ভোটগ্ৰহন কেন্দ্ৰৰ নম্বৰ আৰু নাম : | | ভোটগ্ৰহন কেন্দ্ৰৰ প্ৰকাৰ (পুৰুষ/মহিলা/সাধাৰণ) | | সাধাৰণ | | | | | | | | | | | | | | | | | |
| 77 - ৰাজমাই বাগান ষ্টাফ ক্লাবৰ ঘৰ | | খণ্ডৰ অন্তৰ্গত সহায়ক ভোটগ্ৰহন কেন্দ্ৰৰ সংখ্যা : | | 0 | | | | | | | | | | | | | | | | | |
| ভোটগ্ৰহন কেন্দ্ৰৰ ঠিকনা : | | | | | | | | | | | | | | | | | | | | | |
| ৰাজমাই বাগান ষ্টাফ ক্লাবৰ ঘৰ, কোঠা নং ১, ৰাজমাই বাগান ডাকঘৰ-ৰাজমাই জিলা-শিৱসাগৰ পিন-৭৮৫৬৭২ | | | | | | | | | | | | | | | | | | | | | |
| 4. ভোটাৰৰ সংখ্যা | | | | | | | | | | | | | | | | | | | | | |
| আৰম্ভনি ক্ৰমিক নং | শেষ ক্ৰমিক নং | মুঠ ভোটাৰ | | | | | | | | | | | | | | | | | | | |
| নং | | পুৰুষ | মহিলা | ৩য় লিঙ্গ | মুঠ | | | | | | | | | | | | | | | | |
| 1 | 815 | 341 | 397 | 0 | 738 | | | | | | | | | | | | | | | | |

নিৰ্বাচক পঞ্জীয়ন বিষয়াৰ স্বাক্ষৰ

Nazri Naksha

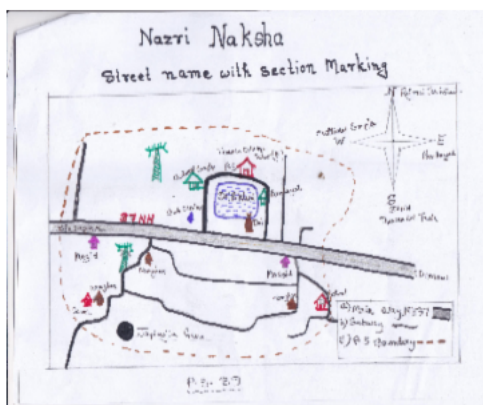

Google Map View

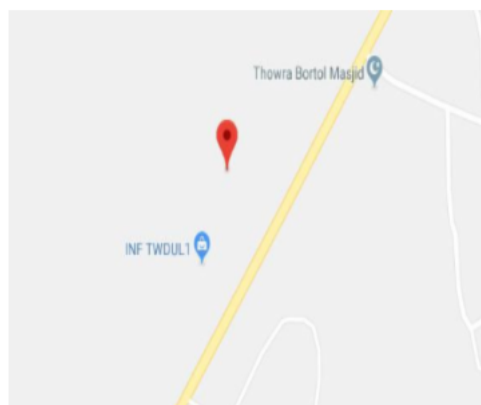

Polling Station Building Front View



ভোটগ্ৰহন কেন্দ্ৰৰ সন্মুখৰ দৃশ্য

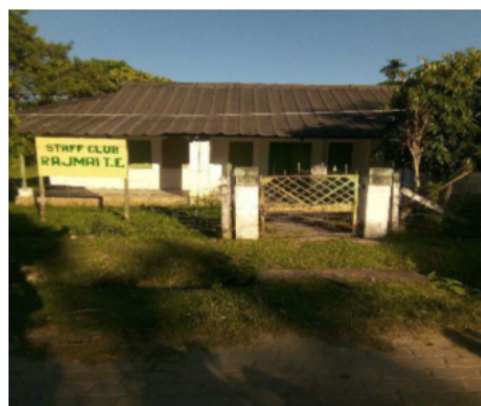

Cad View

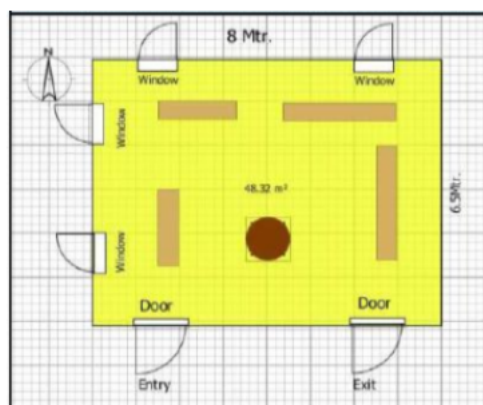

Key MAP View

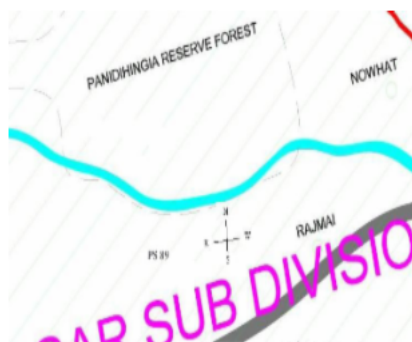



বিধানসভা সমষ্টিৰ নম্বৰ আৰু নাম : 95-ডিমৌ
অংশৰ নম্বৰ আৰু নাম : 1-ৰাজমাই গ্ৰাণ্ট বাগান

| | | | | | |
|---|--------------------------|---|--------------------------|--|--------------------------|
| 1 নাম : জয়মতী পৰজা স্বামীৰ নাম : নন্দলাল পৰজা ঘৰ নং : ৭৬ বয়স : 48 লিঙ্গ : মহিলা | GPK7536778 ফটো উপলব্ধ | 2 নাম : লক্ষ্মী পৰজা স্বামীৰ নাম : টিককো পৰজা ঘৰ নং : 76 বয়স : 43 লিঙ্গ : মহিলা | GPK1547926 ফটো উপলব্ধ | 3 নাম : চিমা পৰজা পিতাৰ নাম : দিপক পৰজা ঘৰ নং : 76 বয়স : 43 লিঙ্গ : মহিলা | QGR0084954 ফটো উপলব্ধ |
| 4 নাম : পুণ্ড পৰজা পিতাৰ নাম : নন্দ পৰজা ঘৰ নং : 76 বয়স : 38 লিঙ্গ : পুৰুষ | QGR0084038 ফটো উপলব্ধ | 5 নাম : মালাৰাম পৰজা পিতাৰ নাম : ডানো পৰজা ঘৰ নং : 79 বয়স : 55 লিঙ্গ : পুৰুষ | GPK1547934 ফটো উপলব্ধ | 6 নাম : বমেন পৰজা পিতাৰ নাম : বৰাগি পৰজা ঘৰ নং : ৭৯ বয়স : 46 লিঙ্গ : পুৰুষ | GPK0425918 ফটো উপলব্ধ |
| 7 নাম : চুপাই পৰজা স্বামীৰ নাম : বমেন পৰজা ঘৰ নং : ৭৯ বয়স : 43 লিঙ্গ : মহিলা | GPK0428029 ফটো উপলব্ধ | 8 নাম : দুৰ্গা পৰজা স্বামীৰ নাম : চুন্দৰু পৰজা ঘৰ নং : ৮০ বয়স : 60 লিঙ্গ : মহিলা | GPK7536881 ফটো উপলব্ধ | 9 নাম : ৰূপালী পৰজা স্বামীৰ নাম : মোকেন্দৰ পৰজা ঘৰ নং : ৮০ বয়স : 46 লিঙ্গ : মহিলা | GPK0428672 ফটো উপলব্ধ |
| 10 নাম : মুকেন্দৰ পৰজা পিতাৰ নাম : চুন্দৰু পৰজা ঘৰ নং : ৮০ বয়স : 42 লিঙ্গ : পুৰুষ | GPK7536892 ফটো উপলব্ধ | 11 নাম : মনোজ পৰজা পিতাৰ নাম : চুন্দৰু পৰজা ঘৰ নং : ৮০ বয়স : 40 লিঙ্গ : পুৰুষ | GPK7536905 ফটো উপলব্ধ | 12 নাম : মেথেন পৰজা পিতাৰ নাম : চুন্দৰু পৰজা ঘৰ নং : ৮০ বয়স : 31 লিঙ্গ : পুৰুষ | GPK0101238 ফটো উপলব্ধ |
| 13 নাম : দিপালী ভাঞা পৰজা স্বামীৰ নাম : সুৰেশ পৰজা ঘৰ নং : ৮০ বয়স : 28 লিঙ্গ : মহিলা | GPK0429720 ফটো উপলব্ধ | 14 নাম : ৰাম পৰজা পিতাৰ নাম : মুকেন্দৰ পৰজা ঘৰ নং : 80 বয়স : 20 লিঙ্গ : পুৰুষ | QGR0084996 ফটো উপলব্ধ | 15 নাম : চান্দাই পৰজা স্বামীৰ নাম : কমন পৰজা ঘৰ নং : ৮১ বয়স : 44 লিঙ্গ : মহিলা | GPK7536916 ফটো উপলব্ধ |
| 16 নাম : আছা পৰজা স্বামীৰ নাম : মনোজ পৰজা ঘৰ নং : ৮১ বয়স : 42 লিঙ্গ : মহিলা | GPK0428045 ফটো উপলব্ধ | 17 নাম : অৰ্জুন পৰজা পিতাৰ নাম : ৰুবেন পৰজা ঘৰ নং : ৮১ বয়স : 28 লিঙ্গ : পুৰুষ | GPK0430504 ফটো উপলব্ধ | 18 নাম : লাক পৰজা স্বামীৰ নাম : টংকো পৰজা ঘৰ নং : ৮২ বয়স : 60 লিঙ্গ : মহিলা | GPK7536938 ফটো উপলব্ধ |
| 19 নাম : প্ৰমীলা পৰজা স্বামীৰ নাম : বাদল পৰজা ঘৰ নং : ৮৩ বয়স : 46 লিঙ্গ : মহিলা | GPK7536950 ফটো উপলব্ধ | 20 নাম : বচন্তী পৰজা স্বামীৰ নাম : চিবো পৰজা ঘৰ নং : ৮৪ বয়স : 42 লিঙ্গ : মহিলা | GPK7536961 ফটো উপলব্ধ | 21 নাম : নাগা পৰজা পিতাৰ নাম : শিবু পৰজা ঘৰ নং : 84 বয়স : 38 লিঙ্গ : পুৰুষ | QGR0084665 ফটো উপলব্ধ |
| 22 নাম : বগাধৰ পৰজা পিতাৰ নাম : চিবা পৰজা ঘৰ নং : ৮৪ বয়স : 30 লিঙ্গ : পুৰুষ | GPK0103168 ফটো উপলব্ধ | 23 নাম : জগে পৰজা পিতাৰ নাম : পেৰা পৰজা ঘৰ নং : ৮৫ বয়স : 45 লিঙ্গ : পুৰুষ | GPK7536972 ফটো উপলব্ধ | 24 নাম : বিচমা পৰজা পিতাৰ নাম : জগেশ্বৰ পৰজা ঘৰ নং : ৮৫ বয়স : 45 লিঙ্গ : মহিলা | GPK0429324 ফটো উপলব্ধ |
| 25 নাম : বিশা পৰজা স্বামীৰ নাম : জগে পৰজা ঘৰ নং : ৮৫ বয়স : 40 লিঙ্গ : মহিলা | GPK7536983 ফটো উপলব্ধ | 26 নাম : মনি পৰজা স্বামীৰ নাম : পেৰা পৰজা ঘৰ নং : ৮৬ বয়স : 60 লিঙ্গ : মহিলা | GPK7537000 ফটো উপলব্ধ | 27 নাম : তিলৈ পৰজা পিতাৰ নাম : পেৰা পৰজা ঘৰ নং : ৮৬ বয়স : 45 লিঙ্গ : পুৰুষ | GPK7537011 ফটো উপলব্ধ |
| 28 নাম : বিংমে পৰজা স্বামীৰ নাম : তিলৈ পৰজা ঘৰ নং : ৮৬ বয়স : 40 লিঙ্গ : মহিলা | GPK7537022 ফটো উপলব্ধ | R 29 নাম : মহেশ পৰজা পিতাৰ নাম : পেৰা পৰজা ঘৰ নং : ৮৬ বয়স : 39 লিঙ্গ : পুৰুষ | GPK0425876 ফটো উপলব্ধ | 30 নাম : মহেশ পৰজা পিতাৰ নাম : পেৰা পৰজা ঘৰ নং : ৮৬ বয়স : 38 লিঙ্গ : পুৰুষ | GPK7537033 ফটো উপলব্ধ |



| | | | | | |
|---|--------------------------|---|--------------------------|--|--------------------------|
| 31 নাম : উমা পৰজা স্বামীৰ নাম : মহেশ পৰজা ঘৰ নং : ৮৬ বয়স : 35 লিঙ্গ : মহিলা | GPK0428995 ফটো উপলব্ধ | 32 নাম : সৰুমাই পৰজা স্বামীৰ নাম : জানু পৰজা ঘৰ নং : 86 বয়স : 29 লিঙ্গ : মহিলা | QGR0084947 ফটো উপলব্ধ | 33 নাম : ৰাজেশ পৰজা পিতাৰ নাম : মূলাৰাম পৰজা ঘৰ নং : ৮৭ বয়স : 50 লিঙ্গ : পুৰুষ | GPK7537044 ফটো উপলব্ধ |
| 34 নাম : প্ৰিত্ৰি প্ৰজা স্বামীৰ নাম : অজয় প্ৰজা ঘৰ নং : ৮৭ বয়স : 31 লিঙ্গ : মহিলা | GPK0297622 ফটো উপলব্ধ | 35 নাম : অজয় পৰজা পিতাৰ নাম : ৰাজেশ পৰজা ঘৰ নং : ৮৭ বয়স : 31 লিঙ্গ : পুৰুষ | GPK0430710 ফটো উপলব্ধ | 36 নাম : ৰিপা পৰজা পিতাৰ নাম : লখেশ্বৰ পৰজা ঘৰ নং : ৮৭ বয়স : 23 লিঙ্গ : মহিলা | GPK0427328 ফটো উপলব্ধ |
| E 37 নাম : মাচু পৰজা পিতাৰ নাম : ৰূপা পৰজা ঘৰ নং : ৮৮ বয়স : 60 লিঙ্গ : পুৰুষ | GPK7537066 ফটো উপলব্ধ | 38 নাম : চিলমে পৰজা স্বামীৰ নাম : চনাতন পৰজা ঘৰ নং : ৮৮ বয়স : 52 লিঙ্গ : মহিলা | GPK7537077 ফটো উপলব্ধ | 39 নাম : পূৰ্ণিমা পৰজা পিতাৰ নাম : সনাতন পৰজা ঘৰ নং : 88 বয়স : 24 লিঙ্গ : মহিলা | QGR0083980 ফটো উপলব্ধ |
| 40 নাম : মদন পৰজা পিতাৰ নাম : ৰূপা পৰজা ঘৰ নং : ৯০ বয়স : 75 লিঙ্গ : পুৰুষ | GPK7537088 ফটো উপলব্ধ | 41 নাম : মামনী পৰজা স্বামীৰ নাম : মদন পৰজা ঘৰ নং : ৯০ বয়স : 50 লিঙ্গ : মহিলা | GPK7537099 ফটো উপলব্ধ | 42 নাম : আকাশ পৰজা পিতাৰ নাম : মদন পৰজা ঘৰ নং : 90 বয়স : 34 লিঙ্গ : পুৰুষ | QGR0092064 ফটো উপলব্ধ |
| 43 নাম : সংগীতা পৰজা স্বামীৰ নাম : আকাশ পৰজা ঘৰ নং : 90 বয়স : 33 লিঙ্গ : মহিলা | QGR0084137 ফটো উপলব্ধ | 44 নাম : ডিপেশ পৰজা পিতাৰ নাম : নোকেল পৰজা ঘৰ নং : ৯০ বয়স : 30 লিঙ্গ : পুৰুষ | GPK0430421 ফটো উপলব্ধ | 45 নাম : ৰাম পৰজা পিতাৰ নাম : মদন পৰজা ঘৰ নং : 90 বয়স : 19 লিঙ্গ : পুৰুষ | QGR0089664 ফটো উপলব্ধ |
| 46 নাম : মাচু প্ৰজা পিতাৰ নাম : ৰূপা পৰজা ঘৰ নং : ৯১ বয়স : 75 লিঙ্গ : পুৰুষ | GPK7537102 ফটো উপলব্ধ | 47 নাম : পালমে পৰজা স্বামীৰ নাম : মাচু পৰজা ঘৰ নং : ৯১ বয়স : 68 লিঙ্গ : মহিলা | GPK7537113 ফটো উপলব্ধ | 48 নাম : চৌত পৰজা পিতাৰ নাম : মাচু পৰজা ঘৰ নং : ৯১ বয়স : 48 লিঙ্গ : পুৰুষ | GPK7537124 ফটো উপলব্ধ |
| 49 নাম : ৰীতা পৰজা স্বামীৰ নাম : চৌত পৰজা ঘৰ নং : ৯১ বয়স : 42 লিঙ্গ : মহিলা | GPK7537135 ফটো উপলব্ধ | 50 নাম : মহন পৰজা পিতাৰ নাম : মোছো পৰজা ঘৰ নং : ৯১ বয়স : 39 লিঙ্গ : পুৰুষ | GPK7537146 ফটো উপলব্ধ | 51 নাম : চিনামী পৰজা স্বামীৰ নাম : মোহন পৰজা ঘৰ নং : ৯১ বয়স : 39 লিঙ্গ : মহিলা | GPK0431270 ফটো উপলব্ধ |
| 52 নাম : স্বপ্না পৰজা পিতাৰ নাম : কাৰ্তিক পৰজা ঘৰ নং : 91 বয়স : 20 লিঙ্গ : মহিলা | QGR0058776 ফটো উপলব্ধ | S 53 নাম : ৰেখা পৰজা স্বামীৰ নাম : বিজু পৰজা ঘৰ নং : ৯২ বয়স : 44 লিঙ্গ : মহিলা | GPK7537179 ফটো উপলব্ধ | 54 নাম : পূৰ্ণ পৰজা পিতাৰ নাম : চালু পৰজা ঘৰ নং : ৯৪ বয়স : 68 লিঙ্গ : পুৰুষ | GPK7537226 ফটো উপলব্ধ |
| 55 নাম : অনিমা পৰজা স্বামীৰ নাম : পূৰ্ণ পৰজা ঘৰ নং : ৯৪ বয়স : 42 লিঙ্গ : মহিলা | GPK7537237 ফটো উপলব্ধ | 56 নাম : সুৰেশ পৰজা পিতাৰ নাম : ৰুহিত পৰজা ঘৰ নং : ৯৪ বয়স : 32 লিঙ্গ : পুৰুষ | GPK0430512 ফটো উপলব্ধ | 57 নাম : হোনেশ্বৰ প্ৰজা স্বামীৰ নাম : চুৰেশ প্ৰজা ঘৰ নং : ৯৪ বয়স : 28 লিঙ্গ : মহিলা | GPK0318014 ফটো উপলব্ধ |
| 58 নাম : দৰ পৰজা স্বামীৰ নাম : পুতু পৰজা ঘৰ নং : ৯৫ বয়স : 45 লিঙ্গ : মহিলা | GPK7537259 ফটো উপলব্ধ | 59 নাম : বিজু পৰজা পিতাৰ নাম : চনাৰাম পৰজা ঘৰ নং : ৯৬ বয়স : 50 লিঙ্গ : পুৰুষ | GPK7537271 ফটো উপলব্ধ | 60 নাম : মঞ্জু পৰজা স্বামীৰ নাম : বিজু পৰজা ঘৰ নং : ৯৬ বয়স : 45 লিঙ্গ : মহিলা | GPK7537260 ফটো উপলব্ধ |



| | | | | | |
|--|--------------------------|---|--------------------------|--|--------------------------|
| 61 নাম : উমেশ পৰজা পিতাৰ নাম: বিজয় পৰজা ঘৰ নং : ৯৬ বয়স : 24 লিঙ্গ : পুৰুষ | GPK0430249 ফটো উপলব্ধ | 62 নাম : ভনী ভূঞা পিতাৰ নাম: বিচনাথ ভূঞা ঘৰ নং : ৯৭ বয়স : 28 লিঙ্গ : মহিলা | GPK0427674 ফটো উপলব্ধ | 63 নাম : বহাগী পৰজা স্বামীৰ নাম: মোকোনা পৰজা ঘৰ নং : ৯৮ বয়স : 62 লিঙ্গ : মহিলা | GPK7537317 ফটো উপলব্ধ |
| 64 নাম : কাৰ্তিক পৰজা পিতাৰ নাম: মোকনা পৰজা ঘৰ নং : ৯৮ বয়স : 40 লিঙ্গ : পুৰুষ | GPK0430280 ফটো উপলব্ধ | 65 নাম : ৰীতা পৰজা স্বামীৰ নাম: কাৰ্তিক পৰজা ঘৰ নং : ৯৮ বয়স : 39 লিঙ্গ : মহিলা | GPK0429761 ফটো উপলব্ধ | 66 নাম : ৰাজ পৰজা পিতাৰ নাম: দৰা পৰজা ঘৰ নং : ৯৮ বয়স : 31 লিঙ্গ : পুৰুষ | GPK0430108 ফটো উপলব্ধ |
| 67 নাম : দিলিপ প্ৰজা পিতাৰ নাম: চুকৰাম পৰজা ঘৰ নং : ৯৯ বয়স : 65 লিঙ্গ : পুৰুষ | GPK7537362 ফটো উপলব্ধ | 68 নাম : সাবিত্ৰী পৰজা স্বামীৰ নাম: দিলিপ প্ৰজা ঘৰ নং : ৯৯ বয়স : 60 লিঙ্গ : মহিলা | GPK7537373 ফটো উপলব্ধ | 69 নাম : ৰূপালী পৰজা স্বামীৰ নাম: ভীম পৰজা ঘৰ নং : ৯৯ বয়স : 30 লিঙ্গ : মহিলা | GPK0427351 ফটো উপলব্ধ |
| 70 নাম : ভীম পৰজা পিতাৰ নাম: দিলিপ পৰজা ঘৰ নং : ৯৯ বয়স : 29 লিঙ্গ : পুৰুষ | GPK0430066 ফটো উপলব্ধ | 71 নাম : কৰবী তামৰীয়া পিতাৰ নাম: দুলাল তামৰীয়া ঘৰ নং : 99 বয়স : 26 লিঙ্গ : মহিলা | QGR0066753 ফটো উপলব্ধ | 72 নাম : গাগৰ পৰজা পিতাৰ নাম: গোপাল পৰজা ঘৰ নং : ১০০ বয়স : 45 লিঙ্গ : পুৰুষ | GPK7537408 ফটো উপলব্ধ |
| E 73 নাম : বাসন্তী পৰজা স্বামীৰ নাম: গগৰ পৰজা ঘৰ নং : ১০০ বয়স : 40 লিঙ্গ : মহিলা | GPK7537419 ফটো উপলব্ধ | 74 নাম : বিহু পৰজা পিতাৰ নাম: গোপাল পৰজা ঘৰ নং : ১০০ বয়স : 40 লিঙ্গ : পুৰুষ | GPK7537420 ফটো উপলব্ধ | 75 নাম : ৰাজেন পৰজা পিতাৰ নাম: গোপাল পৰজা ঘৰ নং : ১০০ বয়স : 38 লিঙ্গ : পুৰুষ | GPK7537431 ফটো উপলব্ধ |
| 76 নাম : হৰেশ কৰ্মকাৰ পিতাৰ নাম: পুতু কামাৰ ঘৰ নং : 100 বয়স : 33 লিঙ্গ : পুৰুষ | GPK1574318 ফটো উপলব্ধ | E 77 নাম : চুকমতী পৰজা স্বামীৰ নাম: আদিৰাম পৰজা ঘৰ নং : ১০১ বয়স : 95 লিঙ্গ : মহিলা | GPK7537442 ফটো উপলব্ধ | 78 নাম : বিক্ৰম পৰজা পিতাৰ নাম: আদিৰাম পৰজা ঘৰ নং : ১০১ বয়স : 50 লিঙ্গ : পুৰুষ | GPK7537453 ফটো উপলব্ধ |
| 79 নাম : চন্দ্ৰৱতী পৰজা স্বামীৰ নাম: বিক্ৰম পৰজা ঘৰ নং : ১০১ বয়স : 45 লিঙ্গ : মহিলা | GPK7537464 ফটো উপলব্ধ | 80 নাম : জলী তাঁচা স্বামীৰ নাম: অমিৰ তাঁচা ঘৰ নং : ১০২ বয়স : 32 লিঙ্গ : মহিলা | GPK0428490 ফটো উপলব্ধ | E 81 নাম : প্ৰকাশ ৰাজগড় পিতাৰ নাম: মাটীৰাম ৰাজগড় ঘৰ নং : ১০৫ বয়স : 65 লিঙ্গ : পুৰুষ | GPK0477166 ফটো উপলব্ধ |
| 82 নাম : জীতেন গুৱলা পিতাৰ নাম: চম্বাৰু গুৱলা ঘৰ নং : ১০৫ বয়স : 50 লিঙ্গ : পুৰুষ | GPK7537588 ফটো উপলব্ধ | 83 নাম : অমলা গুৱলা স্বামীৰ নাম: জীতেন গুৱলা ঘৰ নং : ১০৫ বয়স : 45 লিঙ্গ : মহিলা | GPK7537599 ফটো উপলব্ধ | 84 নাম : ৰূপালী চাওৰা স্বামীৰ নাম: ৰূপালী চাওৰা ঘৰ নং : ১০৮ বয়স : 39 লিঙ্গ : মহিলা | GPK7537657 ফটো উপলব্ধ |
| 85 নাম : লক্ষীনাথ চাওৰা পিতাৰ নাম: চুকু চাওৰা ঘৰ নং : ১০৯ বয়স : 50 লিঙ্গ : পুৰুষ | GPK7537668 ফটো উপলব্ধ | 86 নাম : পুচে চাওৰা স্বামীৰ নাম: লক্ষীনাথ চাওৰা ঘৰ নং : ১০৯ বয়স : 44 লিঙ্গ : মহিলা | GPK7537679 ফটো উপলব্ধ | 87 নাম : সঞ্জয় চাওৰা পিতাৰ নাম: লক্ষীনাথ চাওৰা ঘৰ নং : ১০৯ বয়স : 29 লিঙ্গ : পুৰুষ | QGR0125336 ফটো উপলব্ধ |
| 88 নাম : জানমনি চাওৰা স্বামীৰ নাম: সন্দীপ চাওৰা ঘৰ নং : 109 বয়স : 24 লিঙ্গ : মহিলা | QGR0062794 ফটো উপলব্ধ | 89 নাম : প্ৰীতি পৰজা স্বামীৰ নাম: মিথুন পৰজা ঘৰ নং : ১১০ বয়স : 32 লিঙ্গ : মহিলা | GPK0428839 ফটো উপলব্ধ | 90 নাম : ডেবৰা চাওৰা পিতাৰ নাম: চুকু চাওৰা ঘৰ নং : ১১১ বয়স : 55 লিঙ্গ : পুৰুষ | GPK7537704 ফটো উপলব্ধ |



| | | | | | |
|--|--------------------------|--|--------------------------|---|--------------------------|
| 91 নাম : জিতু বৰুৱা পিতাৰ নাম: চান্দন বৰুৱা ঘৰ নং : ১১২ বয়স : 40 লিঙ্গ : পুৰুষ | GPK7537715 ফটো উপলব্ধ | 92 নাম : মঞ্জু বৰুৱা স্বামীৰ নাম: অনিল বৰুৱা ঘৰ নং : ১১২ বয়স : 32 লিঙ্গ : মহিলা | GPK7537737 ফটো উপলব্ধ | 93 নাম : মম্বী বৰুৱা পিতাৰ নাম: জিতু বৰুৱা ঘৰ নং : ১১২ বয়স : 32 লিঙ্গ : মহিলা | GPK7537759 ফটো উপলব্ধ |
| 94 নাম : বাকেশ বৰুৱা পিতাৰ নাম: জিতু বৰুৱা ঘৰ নং : ১১২ বয়স : 27 লিঙ্গ : পুৰুষ | GPK0176255 ফটো উপলব্ধ | 95 নাম : দৌপদী বৰুৱা স্বামীৰ নাম: জিতু বৰুৱা ঘৰ নং : ১১৩ বয়স : 45 লিঙ্গ : মহিলা | GPK7537760 ফটো উপলব্ধ | 96 নাম : দুৰ্গামণি ভূঞা স্বামীৰ নাম: ৰাজু ভূঞা ঘৰ নং : ১১৩ বয়স : 43 লিঙ্গ : মহিলা | GPK7537793 ফটো উপলব্ধ |
| 97 নাম : আৰতী ভূঞা পিতাৰ নাম: মহেন্দ্ৰ ভূঞা ঘৰ নং : ১১৪ বয়স : 43 লিঙ্গ : মহিলা | GPK7537840 ফটো উপলব্ধ | 98 নাম : বিচমা ভূঞা পিতাৰ নাম: মহেন্দ্ৰ ভূঞা ঘৰ নং : ১১৪ বয়স : 41 লিঙ্গ : মহিলা | GPK7537851 ফটো উপলব্ধ | 99 নাম : ৰামা ভূঞা অন্যান্য: ভাৰতী ভূঞা ঘৰ নং : ১১৪ বয়স : 37 লিঙ্গ : পুৰুষ | GPK0477588 ফটো উপলব্ধ |
| 100 নাম : ৰাখি ভূঞা পিতাৰ নাম: কাৰ্তিক ভূঞা ঘৰ নং : ১১৪ বয়স : 36 লিঙ্গ : মহিলা | GPK7537873 ফটো উপলব্ধ | 101 নাম : ৰাজু ভূঞা পিতাৰ নাম: কাৰ্তিক ভূঞা ঘৰ নং : ১১৪ বয়স : 35 লিঙ্গ : পুৰুষ | GPK7537884 ফটো উপলব্ধ | 102 নাম : ভাৰতী ভূঞা স্বামীৰ নাম: ৰামু ভূঞা ঘৰ নং : ১১৪ বয়স : 27 লিঙ্গ : মহিলা | GPK0427146 ফটো উপলব্ধ |
| 103 নাম : শিৱ ভূঞা পিতাৰ নাম: মহেশ্বৰ ভূঞা ঘৰ নং : ১১৪ বয়স : 26 লিঙ্গ : পুৰুষ | GPK0477703 ফটো উপলব্ধ | 104 নাম : ৰূপালী ভূঞা স্বামীৰ নাম: সুনীল ভূঞা ঘৰ নং : ১১৫ বয়স : 60 লিঙ্গ : মহিলা | GPK7537908 ফটো উপলব্ধ | 105 নাম : বিপেন ভূঞা পিতাৰ নাম: সুনীল ভূঞা ঘৰ নং : ১১৫ বয়স : 37 লিঙ্গ : পুৰুষ | GPK0477430 ফটো উপলব্ধ |
| 106 নাম : বিনিতা ভূঞা পিতাৰ নাম: ললিত প্ৰজা ঘৰ নং : ১১৫ বয়স : 32 লিঙ্গ : মহিলা | GPK0300012 ফটো উপলব্ধ | 107 নাম : মুনকী ভূঞা মুণ্ডা স্বামীৰ নাম: আকাশ ভূঞা ঘৰ নং : ১১৫ বয়স : 24 লিঙ্গ : মহিলা | GPK0477836 ফটো উপলব্ধ | E 108 নাম : মনচুকা ভূঞা পিতাৰ নাম: শিল ভূঞা ঘৰ নং : ১১৬ বয়স : ৪৫ লিঙ্গ : পুৰুষ | GPK7537919 ফটো উপলব্ধ |
| 109 নাম : নৰেচ ভূঞা পিতাৰ নাম: মনচুকা ভূঞা ঘৰ নং : ১১৬ বয়স : 50 লিঙ্গ : পুৰুষ | GPK7537920 ফটো উপলব্ধ | 110 নাম : পুনীলাল ভূঞা পিতাৰ নাম: মনচুকা ভূঞা ঘৰ নং : ১১৬ বয়স : 48 লিঙ্গ : পুৰুষ | GPK7537964 ফটো উপলব্ধ | 111 নাম : শান্তী ভূঞা স্বামীৰ নাম: নৰেচ ভূঞা ঘৰ নং : ১১৬ বয়স : 45 লিঙ্গ : মহিলা | GPK7537931 ফটো উপলব্ধ |
| 112 নাম : ৰাজেন ভূঞা পিতাৰ নাম: মনচুকা ভূঞা ঘৰ নং : ১১৬ বয়স : 43 লিঙ্গ : পুৰুষ | GPK7537942 ফটো উপলব্ধ | 113 নাম : ছবিতা ভূঞা স্বামীৰ নাম: ৰাজেন ভূঞা ঘৰ নং : ১১৬ বয়স : 40 লিঙ্গ : মহিলা | GPK7537953 ফটো উপলব্ধ | 114 নাম : চুনিতা ভূঞা স্বামীৰ নাম: পুনীলাল ভূঞা ঘৰ নং : ১১৬ বয়স : 33 লিঙ্গ : মহিলা | GPK0427187 ফটো উপলব্ধ |
| 115 নাম : বন্দন ভূঞা পিতাৰ নাম: নৰেশ ভূঞা ঘৰ নং : ১১৬ বয়স : 26 লিঙ্গ : পুৰুষ | GPK0477638 ফটো উপলব্ধ | 116 নাম : দিপালী মুণ্ডা ভূঞা স্বামীৰ নাম: বন্দন ভূঞা ঘৰ নং : 116 বয়স : 24 লিঙ্গ : মহিলা | QGR0009100 ফটো উপলব্ধ | 117 নাম : মঙ্গল ভূঞা পিতাৰ নাম: ভুবোনা ভূঞা ঘৰ নং : ১১৭ বয়স : 75 লিঙ্গ : পুৰুষ | GPK7537975 ফটো উপলব্ধ |
| E 118 নাম : বিপন্ন ভূঞা পিতাৰ নাম: ভুবোনা ভূঞা ঘৰ নং : ১১৭ বয়স : 55 লিঙ্গ : পুৰুষ | GPK7537986 ফটো উপলব্ধ | 119 নাম : কুন্তি ভূঞা স্বামীৰ নাম: বিপন্ন ভূঞা ঘৰ নং : ১১৭ বয়স : 50 লিঙ্গ : মহিলা | GPK7537997 ফটো উপলব্ধ | 120 নাম : ছোগামণী ভূঞা স্বামীৰ নাম: চোকৰু ভূঞা ঘৰ নং : ১১৭ বয়স : 30 লিঙ্গ : মহিলা | GPK0478123 ফটো উপলব্ধ |



| | | | | | |
|---|--------------------------|--|--------------------------|---|--------------------------|
| 121 নাম : ৰামেশ ভূঞা পিতাৰ নাম: মংলু ভূঞা ঘৰ নং : 119 বয়স : 29 লিঙ্গ : পুৰুষ | GPK0299503 ফটো উপলব্ধ | 122 নাম : দুলমনি ফুকন ঘৰফলীয়া স্বামীৰ নাম: ধ্ৰুৱজ্যোতি ঘৰফলীয়া ঘৰ নং : 118 বয়স : 34 লিঙ্গ : মহিলা | QGR0022962 ফটো উপলব্ধ | 123 নাম : মনজ তামৰিয়া পিতাৰ নাম: কানুৰাম তামৰিয়া ঘৰ নং : 120 বয়স : 35 লিঙ্গ : পুৰুষ | GPK7538069 ফটো উপলব্ধ |
| 124 নাম : লীলা জামৰীয়া স্বামীৰ নাম: মনুজ জামৰীয়া ঘৰ নং : 120 বয়স : 32 লিঙ্গ : মহিলা | GPK0011015 ফটো উপলব্ধ | 125 নাম : চুমিত্ৰা তামৰিয়া পিতাৰ নাম: কানুৰাম তামৰিয়া ঘৰ নং : 120 বয়স : 32 লিঙ্গ : মহিলা | GPK0436477 ফটো উপলব্ধ | 126 নাম : বিনিতা তামৰীয়া পিতাৰ নাম: কানুৰাম তামৰীয়া ঘৰ নং : 120 বয়স : 29 লিঙ্গ : মহিলা | GPK0297713 ফটো উপলব্ধ |
| 127 নাম : সুভাশ তামৰীয়া পিতাৰ নাম: কানুৰাম তামৰীয়া ঘৰ নং : 120 বয়স : 29 লিঙ্গ : পুৰুষ | GPK0299842 ফটো উপলব্ধ | 128 নাম : চঞ্জৱতী পাতৰ তামৰীয়া স্বামীৰ নাম: সুভাশ তামৰীয়া ঘৰ নং : 120 বয়স : 20 লিঙ্গ : মহিলা | QGR0009092 ফটো উপলব্ধ | 129 নাম : লক্ষ্মীমনী তামৰিয়া স্বামীৰ নাম: কানুৰাম তামৰিয়া ঘৰ নং : 121 বয়স : 62 লিঙ্গ : মহিলা | GPK7538070 ফটো উপলব্ধ |
| 130 নাম : জলেশ্বৰী তামৰিয়া স্বামীৰ নাম: চনু তামৰিয়া ঘৰ নং : 122 বয়স : 60 লিঙ্গ : মহিলা | GPK7538092 ফটো উপলব্ধ | 131 নাম : ৰতন তামৰিয়া পিতাৰ নাম: চনু তামৰিয়া ঘৰ নং : 122 বয়স : 38 লিঙ্গ : পুৰুষ | GPK7538105 ফটো উপলব্ধ | 132 নাম : মিৰা পাতৰ তামৰীয়া স্বামীৰ নাম: কৃষ্ণ তামৰীয়া ঘৰ নং : 122 বয়স : 35 লিঙ্গ : মহিলা | GPK0478669 ফটো উপলব্ধ |
| 133 নাম : চুম্পী তামৰীয়া স্বামীৰ নাম: ৰতন তামৰীয়া ঘৰ নং : 122 বয়স : 31 লিঙ্গ : মহিলা | GPK0427047 ফটো উপলব্ধ | E 134 নাম : অশোক মুণ্ডা পিতাৰ নাম: কৃষ্ণিকা মুণ্ডা ঘৰ নং : 123 বয়স : 55 লিঙ্গ : পুৰুষ | GPK7538116 ফটো উপলব্ধ | 135 নাম : বাচতী মুণ্ডা স্বামীৰ নাম: অশোক মুণ্ডা ঘৰ নং : 123 বয়স : 48 লিঙ্গ : মহিলা | GPK0340257 ফটো উপলব্ধ |
| 136 নাম : ধ্ৰুৱ মুণ্ডা পিতাৰ নাম: অশোক মুণ্ডা ঘৰ নং : 123 বয়স : 29 লিঙ্গ : পুৰুষ | GPK0430660 ফটো উপলব্ধ | E 137 নাম : আছা ভূঞা মাতৃৰ নাম: পুটি ভূঞা ঘৰ নং : 123 বয়স : 28 লিঙ্গ : মহিলা | GPK0221325 ফটো উপলব্ধ | 138 নাম : সোণালী পৰজা স্বামীৰ নাম: অজুন পৰজা ঘৰ নং : 123 বয়স : 27 লিঙ্গ : মহিলা | GPK0428730 ফটো উপলব্ধ |
| 139 নাম : প্ৰহ্লাদ পৰজা পিতাৰ নাম: হৰেণ পৰজা ঘৰ নং : 123 বয়স : 26 লিঙ্গ : পুৰুষ | GPK0430207 ফটো উপলব্ধ | 140 নাম : সংগীতা মুণ্ডা পিতাৰ নাম: ধ্ৰুৱ মুণ্ডা ঘৰ নং : 123 বয়স : 26 লিঙ্গ : মহিলা | GPK0427104 ফটো উপলব্ধ | 141 নাম : লক্ষীমাই পৰজা পিতাৰ নাম: বিক্ৰম পৰজা ঘৰ নং : 123 বয়স : 23 লিঙ্গ : মহিলা | GPK0429191 ফটো উপলব্ধ |
| 142 নাম : কুচুম মুণ্ডা স্বামীৰ নাম: পূৰ্ণ মুণ্ডা ঘৰ নং : 128 বয়স : 60 লিঙ্গ : মহিলা | GPK7538149 ফটো উপলব্ধ | 143 নাম : অৰুন মুণ্ডা পিতাৰ নাম: পূৰ্ণ মুণ্ডা ঘৰ নং : 128 বয়স : 40 লিঙ্গ : পুৰুষ | GPK7538150 ফটো উপলব্ধ | 144 নাম : তৰণ মুণ্ডা পিতাৰ নাম: পূৰ্ণ মুণ্ডা ঘৰ নং : 128 বয়স : 34 লিঙ্গ : পুৰুষ | GPK7538172 ফটো উপলব্ধ |
| 145 নাম : চঞ্জা মুন্দা স্বামীৰ নাম: তৰুন মুণ্ডা ঘৰ নং : 128 বয়স : 27 লিঙ্গ : মহিলা | GPK0479071 ফটো উপলব্ধ | 146 নাম : চিলা সিং মুন্দা স্বামীৰ নাম: ঠাকুৰ সিং মুন্দা ঘৰ নং : 125 বয়স : 55 লিঙ্গ : মহিলা | GPK7538207 ফটো উপলব্ধ | 147 নাম : মিনি লাখোৱা মুণ্ডা স্বামীৰ নাম: বিমল মুণ্ডা ঘৰ নং : 125 বয়স : 25 লিঙ্গ : মহিলা | QGR0009084 ফটো উপলব্ধ |
| 148 নাম : গনেশ লাখুৱা পিতাৰ নাম: দেৱলাল লাখুৱা ঘৰ নং : 126 বয়স : 56 লিঙ্গ : পুৰুষ | GPK7538229 ফটো উপলব্ধ | 149 নাম : চুগি লাখুৱা স্বামীৰ নাম: গনেশ লাখুৱা ঘৰ নং : 126 বয়স : 50 লিঙ্গ : মহিলা | GPK7538230 ফটো উপলব্ধ | 150 নাম : জয়ন্তী পৰজা লাখোৱা স্বামীৰ নাম: দেৱ লাখোৱা ঘৰ নং : 126 বয়স : 21 লিঙ্গ : মহিলা | QGR0058867 ফটো উপলব্ধ |



| | | | | | |
|---|--------------------------|---|--------------------------|--|--------------------------|
| 151 নাম : নিনি লাখুৱা পিতাৰ নাম: গনেশ লাখুৱা ঘৰ নং : 126 বয়স : 20 লিঙ্গ : মহিলা | QGR0088393 ফটো উপলব্ধ | 152 নাম : গুনি ভূঞা স্বামীৰ নাম: ফাগু ভূঞা ঘৰ নং : 129 বয়স : 65 লিঙ্গ : মহিলা | GPK7538241 ফটো উপলব্ধ | 153 নাম : মামনী মুন্ডা স্বামীৰ নাম: জীতেন মুন্ডা ঘৰ নং : 129 বয়স : 40 লিঙ্গ : মহিলা | GPK7538263 ফটো উপলব্ধ |
| 154 নাম : চুমন মুণ্ডা মাতৃৰ নাম: মামণি মুণ্ডা ঘৰ নং : 129 বয়স : 28 লিঙ্গ : পুৰুষ | GPK0299701 ফটো উপলব্ধ | 155 নাম : কঞ্জলতা মুণ্ডা স্বামীৰ নাম: সুমন মুণ্ডা ঘৰ নং : 129 বয়স : 28 লিঙ্গ : মহিলা | GPK0299511 ফটো উপলব্ধ | 156 নাম : পৰেশ মুণ্ডা পিতাৰ নাম: জীতেন মুণ্ডা ঘৰ নং : 129 বয়স : 23 লিঙ্গ : মহিলা | GPK0477406 ফটো উপলব্ধ |
| E 157 নাম : বাবলু ভূঞা পিতাৰ নাম: বিৰগম ভূঞা ঘৰ নং : 128 বয়স : 60 লিঙ্গ : পুৰুষ | GPK7538274 ফটো উপলব্ধ | 158 নাম : যমুনা ভূঞা স্বামীৰ নাম: বাবলু ভূঞা ঘৰ নং : 128 বয়স : 50 লিঙ্গ : মহিলা | GPK7538285 ফটো উপলব্ধ | 159 নাম : জিৰনী তাঁতী স্বামীৰ নাম: লক্ষীচৰন তাঁতী ঘৰ নং : 128 বয়স : 33 লিঙ্গ : মহিলা | GPK0478040 ফটো উপলব্ধ |
| 160 নাম : প্ৰমিলা ভূঞা স্বামীৰ নাম: চমাৰু ভূঞা ঘৰ নং : 128 বয়স : 27 লিঙ্গ : মহিলা | GPK1573120 ফটো উপলব্ধ | 161 নাম : বুধেশ্বৰ ভূঞা পিতাৰ নাম: বাবলু ভূঞা ঘৰ নং : 128 বয়স : 27 লিঙ্গ : পুৰুষ | QGR0085068 ফটো উপলব্ধ | 162 নাম : পবন ভূঞা পিতাৰ নাম: দুৰ্গা ভূঞা ঘৰ নং : 128 বয়স : 58 লিঙ্গ : পুৰুষ | GPK7538309 ফটো উপলব্ধ |
| 163 নাম : পুণমী ভূঞা স্বামীৰ নাম: মনোজ ভূঞা ঘৰ নং : 130 বয়স : 35 লিঙ্গ : মহিলা | GPK7538354 ফটো উপলব্ধ | 164 নাম : অমিত ভূঞা পিতাৰ নাম: দিপক ভূঞা ঘৰ নং : 130 বয়স : 28 লিঙ্গ : পুৰুষ | GPK0429910 ফটো উপলব্ধ | 165 নাম : সৰস্বতী মুণ্ডা ভূঞা স্বামীৰ নাম: অমিত ভূঞা ঘৰ নং : 130 বয়স : 24 লিঙ্গ : মহিলা | QGR0009050 ফটো উপলব্ধ |
| 166 নাম : মেঘনাথ ভূঞা পিতাৰ নাম: তৌফন ভূঞা ঘৰ নং : 131 বয়স : 25 লিঙ্গ : পুৰুষ | GPK0477075 ফটো উপলব্ধ | 167 নাম : লক্ষ্মিমণি লাখুৱা স্বামীৰ নাম: বচন লাখুৱা ঘৰ নং : 132 বয়স : 90 লিঙ্গ : মহিলা | GPK7538398 ফটো উপলব্ধ | 168 নাম : বচন লাখুৱা পিতাৰ নাম: প্ৰদীপ লাখুৱা ঘৰ নং : 132 বয়স : 50 লিঙ্গ : পুৰুষ | GPK7538423 ফটো উপলব্ধ |
| 169 নাম : বিক্ৰম পৰজা পিতাৰ নাম: নন্দলাল পৰজা ঘৰ নং : 132 বয়স : 38 লিঙ্গ : পুৰুষ | QGR0083881 ফটো উপলব্ধ | 170 নাম : দুৰ্জধন লাখুৱা পিতাৰ নাম: প্ৰদীপ লাখুৱা ঘৰ নং : 132 বয়স : 27 লিঙ্গ : পুৰুষ | GPK0477109 ফটো উপলব্ধ | 171 নাম : বীৰেন ভূঞা পিতাৰ নাম: ৰামনা ভূঞা ঘৰ নং : 138 বয়স : 55 লিঙ্গ : পুৰুষ | GPK7538525 ফটো উপলব্ধ |
| 172 নাম : যোদ্ধা ভূঞা স্বামীৰ নাম: বীৰেন ভূঞা ঘৰ নং : 138 বয়স : 50 লিঙ্গ : মহিলা | GPK7538536 ফটো উপলব্ধ | # 173 নাম : চিতল ভূঞা পিতাৰ নাম: ৰামনা ভূঞা ঘৰ নং : 138 বয়স : 38 লিঙ্গ : মহিলা | GPK7538547 ফটো উপলব্ধ | 174 নাম : চিবা মুন্ডা পিতাৰ নাম: ৰাজেন মুণ্ডা ঘৰ নং : 138 বয়স : 32 লিঙ্গ : পুৰুষ | GPK7544674 ফটো উপলব্ধ |
| 175 নাম : লক্ষী ভূঞা পিতাৰ নাম: বিৰেন ভূঞা ঘৰ নং : 138 বয়স : 28 লিঙ্গ : মহিলা | GPK0478016 ফটো উপলব্ধ | 176 নাম : নেইনা ভূঞা স্বামীৰ নাম: মনু ভূঞা ঘৰ নং : 138 বয়স : 27 লিঙ্গ : মহিলা | GPK0478107 ফটো উপলব্ধ | 177 নাম : নিকিতা ভূঞা পিতাৰ নাম: বিৰেন ভূঞা ঘৰ নং : 138 বয়স : 23 লিঙ্গ : মহিলা | GPK0478057 ফটো উপলব্ধ |
| E 178 নাম : চাহিদা ভূঞা স্বামীৰ নাম: শঙ্কৰ ভূঞা ঘৰ নং : 138 বয়স : 55 লিঙ্গ : মহিলা | GPK7538570 ফটো উপলব্ধ | 179 নাম : দুলাল ভূঞা পিতাৰ নাম: চুনুবা ভূঞা ঘৰ নং : 138 বয়স : 53 লিঙ্গ : পুৰুষ | GPK7538581 ফটো উপলব্ধ | 180 নাম : বিপল ভূঞা পিতাৰ নাম: চুনুবা ভূঞা ঘৰ নং : 138 বয়স : 42 লিঙ্গ : পুৰুষ | GPK7538605 ফটো উপলব্ধ |



| | | | | | |
|---|--------------------------|---|--------------------------|--|--------------------------|
| 181 নাম : বগী ভূঞা স্বামীৰ নাম : বিপুল ভূঞা ঘৰ নং : ১৩৫ বয়স : 40 লিঙ্গ : মহিলা | GPK7538616 ফটো উপলব্ধ | 182 নাম : বসন্তী তাঁতী স্বামীৰ নাম : ৰাজেন তাঁতী ঘৰ নং : ১৩৫ বয়স : 30 লিঙ্গ : মহিলা | GPK0478354 ফটো উপলব্ধ | E 183 নাম : অনলাল ভূঞা স্বামীৰ নাম : চুৰুৰা ভূঞা ঘৰ নং : ১৩৬ বয়স : 45 লিঙ্গ : মহিলা | GPK7538649 ফটো উপলব্ধ |
| E 184 নাম : সুনিতা ভূঞা পিতাৰ নাম : অনলাল ভূঞা ঘৰ নং : ১৩৬ বয়স : 40 লিঙ্গ : মহিলা | GPK7538650 ফটো উপলব্ধ | 185 নাম : জ্যোতিকা টাণ্ডা ভূঞা স্বামীৰ নাম : চাকাৰ ভূঞা ঘৰ নং : 136 বয়স : 22 লিঙ্গ : মহিলা | QGR0058818 ফটো উপলব্ধ | 186 নাম : বিচনাথ ভূঞা পিতাৰ নাম : পুতুক ভূঞা ঘৰ নং : ১৩৭ বয়স : 40 লিঙ্গ : পুৰুষ | GPK7538694 ফটো উপলব্ধ |
| 187 নাম : মাংগল ভূঞা পিতাৰ নাম : পুতুক ভূঞা ঘৰ নং : ১৩৭ বয়স : 38 লিঙ্গ : মহিলা | GPK7538707 ফটো উপলব্ধ | 188 নাম : চুৰুৰ ভূঞা পিতাৰ নাম : পুতুক ভূঞা ঘৰ নং : ১৩৭ বয়স : 36 লিঙ্গ : পুৰুষ | GPK0477083 ফটো উপলব্ধ | 189 নাম : মুন ভূঞা পিতাৰ নাম : পুতুক ভূঞা ঘৰ নং : ১৩৭ বয়স : 33 লিঙ্গ : পুৰুষ | GPK0298414 ফটো উপলব্ধ |
| 190 নাম : লছমী ভূঞা স্বামীৰ নাম : মুন ভূঞা ঘৰ নং : ১৩৭ বয়স : 31 লিঙ্গ : মহিলা | GPK0427120 ফটো উপলব্ধ | 191 নাম : জহি ভূঞা স্বামীৰ নাম : ৰাজেশ ভূঞা ঘৰ নং : ১৩৭ বয়স : 28 লিঙ্গ : মহিলা | GPK0478081 ফটো উপলব্ধ | E 192 নাম : ৰতন ভূঞা পিতাৰ নাম : আনিষা ভূঞা ঘৰ নং : ১৩৮ বয়স : 90 লিঙ্গ : পুৰুষ | GPK7538718 ফটো উপলব্ধ |
| E 193 নাম : যমুনা ভূঞা স্বামীৰ নাম : ৰতন ভূঞা ঘৰ নং : ১৩৮ বয়স : 70 লিঙ্গ : মহিলা | GPK7538729 ফটো উপলব্ধ | 194 নাম : মাজনী ভূঞা স্বামীৰ নাম : কালমোহন ভূঞা ঘৰ নং : ১৩৯ বয়স : 60 লিঙ্গ : মহিলা | GPK7538741 ফটো উপলব্ধ | 195 নাম : লখেশ্বৰী ভূঞা স্বামীৰ নাম : মঙ্গলা ভূঞা ঘৰ নং : ১৪০ বয়স : 70 লিঙ্গ : মহিলা | GPK7538774 ফটো উপলব্ধ |
| 196 নাম : সুনীল লাখোৱা পিতাৰ নাম : মঙ্গলা লাখোৱা ঘৰ নং : ১৪০ বয়স : 43 লিঙ্গ : পুৰুষ | GPK7538785 ফটো উপলব্ধ | 197 নাম : গীতা ভূঞা স্বামীৰ নাম : সুনীল ভূঞা ঘৰ নং : ১৪০ বয়স : 40 লিঙ্গ : মহিলা | GPK7538796 ফটো উপলব্ধ | E 198 নাম : বেলমতি ভূঞা স্বামীৰ নাম : বিৰেন ভূঞা ঘৰ নং : ১৪১ বয়স : 50 লিঙ্গ : মহিলা | GPK7538810 ফটো উপলব্ধ |
| 199 নাম : বাবু কামাৰ পিতাৰ নাম : বুধু কামাৰ ঘৰ নং : ১৪১ বয়স : 29 লিঙ্গ : পুৰুষ | GPK0430215 ফটো উপলব্ধ | 200 নাম : পদ্মৱতী কামাৰ স্বামীৰ নাম : বুধু কামাৰ ঘৰ নং : ১৪১ বয়স : 27 লিঙ্গ : মহিলা | GPK0428110 ফটো উপলব্ধ | 201 নাম : গকুল মুণ্ডা পিতাৰ নাম : বিৰেন মুণ্ডা ঘৰ নং : ১৪১ বয়স : 26 লিঙ্গ : পুৰুষ | GPK0429886 ফটো উপলব্ধ |
| 202 নাম : নিতু মুণ্ডা স্বামীৰ নাম : গকুল মুণ্ডা ঘৰ নং : ১৪১ বয়স : 26 লিঙ্গ : মহিলা | GPK0478271 ফটো উপলব্ধ | 203 নাম : অনীতা কামাৰ স্বামীৰ নাম : সুনীল কামাৰ ঘৰ নং : 141 বয়স : 26 লিঙ্গ : মহিলা | GPK1574748 ফটো উপলব্ধ | 204 নাম : সুনীল কামাৰ পিতাৰ নাম : বুধু কামাৰ ঘৰ নং : ১৪১ বয়স : 25 লিঙ্গ : পুৰুষ | GPK0429555 ফটো উপলব্ধ |
| 205 নাম : বকুল মুণ্ডা পিতাৰ নাম : বিৰেন মুণ্ডা ঘৰ নং : ১৪১ বয়স : 24 লিঙ্গ : পুৰুষ | GPK0476853 ফটো উপলব্ধ | 206 নাম : ৰাহুমাণি মুণ্ডা স্বামীৰ নাম : বিৰেন মুণ্ডা ঘৰ নং : ১৪২ বয়স : 45 লিঙ্গ : মহিলা | GPK7538832 ফটো উপলব্ধ | 207 নাম : লক্ষীনাথ মুণ্ডা পিতাৰ নাম : বিৰেন মুণ্ডা ঘৰ নং : ১৪২ বয়স : 33 লিঙ্গ : পুৰুষ | GPK0299651 ফটো উপলব্ধ |
| 208 নাম : সংগীতা মুণ্ডা স্বামীৰ নাম : লক্ষীনাথ মুণ্ডা ঘৰ নং : ১৪২ বয়স : 28 লিঙ্গ : মহিলা | GPK0299610 ফটো উপলব্ধ | 209 নাম : ৰংগীলা মুণ্ডা পিতাৰ নাম : বিৰেন মুণ্ডা ঘৰ নং : ১৪২ বয়স : 27 লিঙ্গ : মহিলা | GPK0299560 ফটো উপলব্ধ | 210 নাম : ৰাজেন মুণ্ডা পিতাৰ নাম : ভীম মুণ্ডা ঘৰ নং : ১৪৩ বয়স : 80 লিঙ্গ : পুৰুষ | GPK7538854 ফটো উপলব্ধ |



| | | | | | | | | |
|--|------------|------------|---|------------|------------|--|------------|------------|
| 211 | GPK0430579 | ফটো উপলব্ধ | 212 | GPK7538865 | ফটো উপলব্ধ | 213 | GPK0477067 | ফটো উপলব্ধ |
| নাম : পৰেশ কামাৰ পিতাৰ নাম: চুকুৰা কামাৰ ঘৰ নং : ১৪৩ বয়স : 43 লিঙ্গ : পুৰুষ | | | নাম : চিন্তামনি মুণ্ডা স্বামীৰ নাম: ৰাজেন মুণ্ডা ঘৰ নং : ১৪৩ বয়স : 42 লিঙ্গ : মহিলা | | | নাম : কিচান মুণ্ডা পিতাৰ নাম: ৰাজেন মুণ্ডা ঘৰ নং : ১৪৩ বয়স : 31 লিঙ্গ : পুৰুষ | | |
| #2 214 | GPK0427054 | ফটো উপলব্ধ | 215 | GPK7538898 | ফটো উপলব্ধ | 216 | GPK7538934 | ফটো উপলব্ধ |
| নাম : জোনমণি মুণ্ডা স্বামীৰ নাম: কিচান মুণ্ডা ঘৰ নং : ১৪৩ বয়স : 30 লিঙ্গ : মহিলা | | | নাম : মেৰী মুণ্ডা স্বামীৰ নাম: মণু মুণ্ডা ঘৰ নং : ১৪৪ বয়স : 45 লিঙ্গ : মহিলা | | | নাম : প্ৰেমমতী ভূঞা স্বামীৰ নাম: মেঘৰ ভূঞা ঘৰ নং : ১৪৫ বয়স : 40 লিঙ্গ : মহিলা | | |
| E 217 | GPK7538956 | ফটো উপলব্ধ | 218 | GPK7538978 | ফটো উপলব্ধ | 219 | GPK7538990 | ফটো উপলব্ধ |
| নাম : মণ্টো ভূঞা পিতাৰ নাম: কাণ্টিক ভূঞা ঘৰ নং : ১৪৬ বয়স : 45 লিঙ্গ : পুৰুষ | | | নাম : বাবুলাল ভূঞা পিতাৰ নাম: ওজৰীয়া ভূঞা ঘৰ নং : ১৪৭ বয়স : 75 লিঙ্গ : পুৰুষ | | | নাম : বনজিত ভূঞা পিতাৰ নাম: বাবুলাল ভূঞা ঘৰ নং : ১৪৭ বয়স : 45 লিঙ্গ : পুৰুষ | | |
| 220 | GPK7539006 | ফটো উপলব্ধ | 221 | GPK0476770 | ফটো উপলব্ধ | 222 | GPK0478248 | ফটো উপলব্ধ |
| নাম : লক্ষ্মীমনি ভূঞা স্বামীৰ নাম: ৰঞ্জিত ভূঞা ঘৰ নং : ১৪৭ বয়স : 40 লিঙ্গ : মহিলা | | | নাম : হৰী তাঁতী পিতাৰ নাম: লোকনাথ তাঁতী ঘৰ নং : ১৪৭ বয়স : 30 লিঙ্গ : পুৰুষ | | | নাম : লক্ষ্মীমনি তাঁতী স্বামীৰ নাম: হৰি তাঁতী ঘৰ নং : ১৪৭ বয়স : 29 লিঙ্গ : মহিলা | | |
| E 223 | GPK7539017 | ফটো উপলব্ধ | E 224 | GPK7539051 | ফটো উপলব্ধ | 225 | GPK0477034 | ফটো উপলব্ধ |
| নাম : জালা ভূঞা পিতাৰ নাম: শিকচোৱা নূতন ঘৰ নং : ১৪৮ বয়স : 80 লিঙ্গ : পুৰুষ | | | নাম : চন্দ্ৰী ভূঞা পিতাৰ নাম: জালা ভূঞা ঘৰ নং : ১৪৮ বয়স : 44 লিঙ্গ : পুৰুষ | | | নাম : চৰগ ঠাকুৰ মাতৃৰ নাম: বিজুলী ভূঞা ঘৰ নং : ১৪৮ বয়স : 23 লিঙ্গ : পুৰুষ | | |
| R 226 | GPK7539084 | ফটো উপলব্ধ | E 227 | GPK7539108 | ফটো উপলব্ধ | 228 | GPK7539119 | ফটো উপলব্ধ |
| নাম : বিজুলী ভূঞা স্বামীৰ নাম: ৰঞ্জিত ভূঞা ঘৰ নং : ১৪৯ বয়স : 45 লিঙ্গ : মহিলা | | | নাম : বীনা ৰাজগড় স্বামীৰ নাম: পুথিৰাম ৰাজগড় ঘৰ নং : ১৫০ বয়স : 50 লিঙ্গ : মহিলা | | | নাম : বাসন্তি ৰাজগড় স্বামীৰ নাম: শঙ্কৰ ৰাজগড় ঘৰ নং : ১৫০ বয়স : 38 লিঙ্গ : মহিলা | | |
| 229 | GPK0478552 | ফটো উপলব্ধ | 230 | GPK7539120 | ফটো উপলব্ধ | 231 | GPK0478222 | ফটো উপলব্ধ |
| নাম : অৰ্ঠমী ঘাঁচী স্বামীৰ নাম: ভিমা ঘাঁচী ঘৰ নং : ১৫০ বয়স : 26 লিঙ্গ : মহিলা | | | নাম : লালবাবু তামৰীয়া পিতাৰ নাম: তুৰাম তামৰীয়া ঘৰ নং : ১৫১ বয়স : 60 লিঙ্গ : পুৰুষ | | | নাম : ৰুমী তামৰীয়া স্বামীৰ নাম: অৰ্জু ন তামৰীয়া ঘৰ নং : ১৫১ বয়স : 37 লিঙ্গ : মহিলা | | |
| 232 | GPK0476994 | ফটো উপলব্ধ | 233 | GPK0478198 | ফটো উপলব্ধ | 234 | GPK7539164 | ফটো উপলব্ধ |
| নাম : অৰ্জন তামৰীয়া পিতাৰ নাম: প্ৰকাশ তামৰীয়া ঘৰ নং : ১৫১ বয়স : 34 লিঙ্গ : পুৰুষ | | | নাম : আৰতী তামৰীয়া স্বামীৰ নাম: সঞ্জয় তামৰীয়া ঘৰ নং : ১৫১ বয়স : 24 লিঙ্গ : মহিলা | | | নাম : অৰনা তামৰীয়া স্বামীৰ নাম: তপন তামৰীয়া ঘৰ নং : ১৫৩ বয়স : 58 লিঙ্গ : মহিলা | | |
| 235 | GPK7539197 | ফটো উপলব্ধ | 236 | GPK0478412 | ফটো উপলব্ধ | 237 | GPK0476929 | ফটো উপলব্ধ |
| নাম : শ্যাম মুণ্ডা পিতাৰ নাম: মনিৰাম মুণ্ডা ঘৰ নং : ১৫৫ বয়স : 45 লিঙ্গ : পুৰুষ | | | নাম : গোলাপী মুণ্ডা স্বামীৰ নাম: কিচান মুণ্ডা ঘৰ নং : ১৫৫ বয়স : 40 লিঙ্গ : মহিলা | | | নাম : কিচান মুণ্ডা পিতাৰ নাম: আনন্দ মুণ্ডা ঘৰ নং : ১৫৫ বয়স : 30 লিঙ্গ : মহিলা | | |
| 238 | QGR0043026 | ফটো উপলব্ধ | 239 | GPK7539211 | ফটো উপলব্ধ | # 240 | GPK7539233 | ফটো উপলব্ধ |
| নাম : মাইটু মুণ্ডা পিতাৰ নাম: শ্যাম মুণ্ডা ঘৰ নং : 155 বয়স : 21 লিঙ্গ : মহিলা | | | নাম : শঙ্কৰ মুণ্ডা পিতাৰ নাম: নয়নসিং মুণ্ডা ঘৰ নং : ১৫৬ বয়স : 48 লিঙ্গ : পুৰুষ | | | নাম : ৰেখা মুণ্ডা স্বামীৰ নাম: শ্যাম মুণ্ডা ঘৰ নং : ১৫৬ বয়স : 40 লিঙ্গ : মহিলা | | |



| | | | | | |
|--|--------------------------|--|--------------------------|---|--------------------------|
| 241 নাম : চমৰা মুণ্ডা পিতাৰ নাম: শঙ্কৰ মুণ্ডা ঘৰ নং : 156 বয়স : 36 লিঙ্গ : পুৰুষ | GPK0300343 ফটো উপলব্ধ | 242 নাম : চুনিতা মুণ্ডা স্বামীৰ নাম: টুটু মুণ্ডা ঘৰ নং : 156 বয়স : 29 লিঙ্গ : মহিলা | GPK0477885 ফটো উপলব্ধ | 243 নাম : কাৰ্তিক মুণ্ডা পিতাৰ নাম: সৰ্বকাৰ মুণ্ডা ঘৰ নং : 156 বয়স : 29 লিঙ্গ : পুৰুষ | QGR0009126 ফটো উপলব্ধ |
| 244 নাম : ৰতী মুণ্ডা অন্যান্য: শঙ্কৰ মুণ্ডা ঘৰ নং : 156 বয়স : 25 লিঙ্গ : মহিলা | GPK0297721 ফটো উপলব্ধ | E 245 নাম : মেবনতী ভূঞা স্বামীৰ নাম: চুৰেশ ভূঞা ঘৰ নং : 156 বয়স : 42 লিঙ্গ : মহিলা | GPK7539255 ফটো উপলব্ধ | 246 নাম : যুগল লাখুৰা পিতাৰ নাম: জয়নাথ লাখুৰা ঘৰ নং : 156 বয়স : 60 লিঙ্গ : পুৰুষ | GPK7539288 ফটো উপলব্ধ |
| 247 নাম : কমলি লাখুৰা স্বামীৰ নাম: যোগল লাখুৰা ঘৰ নং : 156 বয়স : 50 লিঙ্গ : মহিলা | GPK7539299 ফটো উপলব্ধ | E 248 নাম : মীৰা পানিকা স্বামীৰ নাম: মুন পানিকা ঘৰ নং : 156 বয়স : 42 লিঙ্গ : মহিলা | GPK7539346 ফটো উপলব্ধ | 249 নাম : বৃধনী মুণ্ডা স্বামীৰ নাম: নয়নসিং মুণ্ডা ঘৰ নং : 156 বয়স : 85 লিঙ্গ : মহিলা | GPK7539391 ফটো উপলব্ধ |
| 250 নাম : তুফান মুণ্ডা পিতাৰ নাম: নয়নসিং মুণ্ডা ঘৰ নং : 156 বয়স : 50 লিঙ্গ : পুৰুষ | GPK7539404 ফটো উপলব্ধ | 251 নাম : জোনাকী মুণ্ডা স্বামীৰ নাম: তুফান মুণ্ডা ঘৰ নং : 156 বয়স : 45 লিঙ্গ : মহিলা | GPK7539415 ফটো উপলব্ধ | 252 নাম : লক্ষ্মিগণি মুণ্ডা স্বামীৰ নাম: চৌহীন মুণ্ডা ঘৰ নং : 156 বয়স : 45 লিঙ্গ : মহিলা | GPK7539437 ফটো উপলব্ধ |
| 253 নাম : ববীতা মুণ্ডা পিতাৰ নাম: ৰাজেশ মুণ্ডা ঘৰ নং : 156 বয়স : 37 লিঙ্গ : মহিলা | GPK0479139 ফটো উপলব্ধ | 254 নাম : ভাইটি মুণ্ডা পিতাৰ নাম: চহন মুণ্ডা ঘৰ নং : 156 বয়স : 29 লিঙ্গ : পুৰুষ | GPK0421412 ফটো উপলব্ধ | 255 নাম : ৰাজেশ মুণ্ডা পিতাৰ নাম: বিৰছা মুণ্ডা ঘৰ নং : 156 বয়স : 29 লিঙ্গ : পুৰুষ | GPK0477778 ফটো উপলব্ধ |
| 256 নাম : জৰা মুণ্ডা স্বামীৰ নাম: ভাইটি মুণ্ডা ঘৰ নং : 156 বয়স : 26 লিঙ্গ : মহিলা | GPK0431635 ফটো উপলব্ধ | 257 নাম : জন মুণ্ডা পিতাৰ নাম: প্ৰদ্যুম্ন মুণ্ডা ঘৰ নং : 156 বয়স : 26 লিঙ্গ : মহিলা | GPK0479188 ফটো উপলব্ধ | E 258 নাম : জীতেন পানিকা পিতাৰ নাম: লক্ষীৰাম পানিকা ঘৰ নং : 156 বয়স : 50 লিঙ্গ : পুৰুষ | GPK7539459 ফটো উপলব্ধ |
| 259 নাম : শংকৰ ভূঞা পিতাৰ নাম: গাঁগাই ভূঞা ঘৰ নং : 158 বয়স : 36 লিঙ্গ : পুৰুষ | GPK0476820 ফটো উপলব্ধ | 260 নাম : ছানজা ভূঞা স্বামীৰ নাম: শংকৰ ভূঞা ঘৰ নং : 158 বয়স : 30 লিঙ্গ : মহিলা | GPK0478206 ফটো উপলব্ধ | 261 নাম : অজিত ৰাজগড়. পিতাৰ নাম: অবিৰাম ৰাজগড়. ঘৰ নং : 156 বয়স : 55 লিঙ্গ : পুৰুষ | GPK7539493 ফটো উপলব্ধ |
| 262 নাম : প্ৰকাশ ৰাজগড়. পিতাৰ নাম: অবিৰাম ৰাজগড়. ঘৰ নং : 156 বয়স : 60 লিঙ্গ : পুৰুষ | GPK7539517 ফটো উপলব্ধ | 263 নাম : কুস্তী ৰাজগড়. স্বামীৰ নাম: চিৰা ৰাজগড়. ঘৰ নং : 156 বয়স : 80 লিঙ্গ : মহিলা | GPK7539539 ফটো উপলব্ধ | 264 নাম : জিতেন ৰাজগড়. পিতাৰ নাম: চিৰা ৰাজগড়. ঘৰ নং : 156 বয়স : 50 লিঙ্গ : পুৰুষ | GPK7539540 ফটো উপলব্ধ |
| # 265 নাম : অনজ দূৰৰা পিতাৰ নাম: ভূৱন চন্দ্ৰ দূৰৰা ঘৰ নং : 103 বয়স : 41 লিঙ্গ : পুৰুষ | GPK0421354 ফটো উপলব্ধ | # 266 নাম : বুৰী দূৰৰা স্বামীৰ নাম: অনজ দূৰৰা ঘৰ নং : 103 বয়স : 36 লিঙ্গ : মহিলা | GPK0428391 ফটো উপলব্ধ | 267 নাম : পিহিকি ৰাজগড়. স্বামীৰ নাম: জিতেন ৰাজগড়. ঘৰ নং : 156 বয়স : 32 লিঙ্গ : মহিলা | GPK7539573 ফটো উপলব্ধ |
| 268 নাম : ধীৰেণ ৰাজগড়. পিতাৰ নাম: টিৰা ৰাজগড়. ঘৰ নং : 156 বয়স : 32 লিঙ্গ : পুৰুষ | GPK7539584 ফটো উপলব্ধ | 269 নাম : মন বনিয়া স্বামীৰ নাম: অজিত বনিয়া ঘৰ নং : 168 বয়স : 31 লিঙ্গ : মহিলা | QGR0009043 ফটো উপলব্ধ | 270 নাম : নিৰেণ ৰাজগড় পিতাৰ নাম: টিৰা ৰাজগড় ঘৰ নং : 156 বয়স : 29 লিঙ্গ : পুৰুষ | GPK0425868 ফটো উপলব্ধ |



| | | | | | |
|--|--------------------------|--|--------------------------|--|--------------------------|
| 271 নাম : মামনি বুঢ়াগোঁহাই স্বামীৰ নাম: দীপক বৰগোহাঁই ঘৰ নং : ১৭০ বয়স : 44 লিঙ্গ : মহিলা | GPK7539631 ফটো উপলব্ধ | 272 নাম : নিচাংক বুঢ়াগোঁহাই পিতাৰ নাম: দীপক বুঢ়াগোঁহাই ঘৰ নং : ১৭০ বয়স : 25 লিঙ্গ : পুৰুষ | GPK0477364 ফটো উপলব্ধ | 273 নাম : অৰ্জুন টেলেঙ্গা পিতাৰ নাম: পাৰায়া টেলেঙ্গা ঘৰ নং : ১৭৩ বয়স : 68 লিঙ্গ : পুৰুষ | GPK7539733 ফটো উপলব্ধ |
| 274 নাম : তুনমনি টেলেঙ্গা স্বামীৰ নাম: অৰ্জুন টেলেঙ্গা ঘৰ নং : ১৭৩ বয়স : 60 লিঙ্গ : মহিলা | GPK7539744 ফটো উপলব্ধ | 275 নাম : প্ৰমোদ টেলেঙ্গা অন্যান্য: অৰ্জুন টেলেঙ্গা ঘৰ নং : ১৭৩ বয়স : 40 লিঙ্গ : পুৰুষ | GPK7539755 ফটো উপলব্ধ | 276 নাম : মিৰা জাতাপ স্বামীৰ নাম: প্ৰমোদ তেলেঙ্গা ঘৰ নং : 173 বয়স : 39 লিঙ্গ : মহিলা | GPK0443507 ফটো উপলব্ধ |
| 277 নাম : বিকাশ তেলেঙ্গা পিতাৰ নাম: অৰ্জুন তেলেঙ্গা ঘৰ নং : ১৭৩ বয়স : 37 লিঙ্গ : পুৰুষ | GPK7539777 ফটো উপলব্ধ | 278 নাম : মীনা মহন্ত স্বামীৰ নাম: সুনীল মহন্ত ঘৰ নং : ১৭৪ বয়স : 59 লিঙ্গ : মহিলা | GPK7539799 ফটো উপলব্ধ | 279 নাম : সুনীল মহন্ত অন্যান্য: থানেশ্বৰ মহন্ত ঘৰ নং : ১৭৪ বয়স : 38 লিঙ্গ : পুৰুষ | GPK7539788 ফটো উপলব্ধ |
| 280 নাম : বনিতা মহন্ত পিতাৰ নাম: সুনীল মহন্ত ঘৰ নং : ১৭৪ বয়স : 33 লিঙ্গ : মহিলা | GPK0137083 ফটো উপলব্ধ | 281 নাম : আমান্দা মহন্ত পিতাৰ নাম: সুনীল মহন্ত ঘৰ নং : ১৭৪ বয়স : 26 লিঙ্গ : পুৰুষ | GPK0165084 ফটো উপলব্ধ | 282 নাম : জীতেন লাখুৰা পিতাৰ নাম: টংকেশ্বৰ লাখুৰা ঘৰ নং : ১৭৬ বয়স : 55 লিঙ্গ : পুৰুষ | GPK7539835 ফটো উপলব্ধ |
| 283 নাম : ভাৰতী লাখোৱা স্বামীৰ নাম: জিতেন লাখোৱা ঘৰ নং : ১৭৬ বয়স : 34 লিঙ্গ : মহিলা | GPK1322878 ফটো উপলব্ধ | 284 নাম : আছা লাখোৱা পিতাৰ নাম: জিতেন লাখোৱা ঘৰ নং : ১৭৬ বয়স : 32 লিঙ্গ : মহিলা | GPK1322867 ফটো উপলব্ধ | 285 নাম : আকাশ লাখুৰা পিতাৰ নাম: জিতেন লাখুৰা ঘৰ নং : ১৭৬ বয়স : 30 লিঙ্গ : পুৰুষ | GPK0221200 ফটো উপলব্ধ |
| 286 নাম : কপালচন্দ্ৰ মহন্ত পিতাৰ নাম: মঠুৰা মহন্ত ঘৰ নং : ১৭৭ বয়স : 63 লিঙ্গ : পুৰুষ | GPK7539857 ফটো উপলব্ধ | 287 নাম : লক্ষ্মীমণি মহন্ত স্বামীৰ নাম: মনি মহন্ত ঘৰ নং : ১৭৭ বয়স : 55 লিঙ্গ : মহিলা | GPK7539868 ফটো উপলব্ধ | 288 নাম : আকাশ জ্যোতি মহন্ত মাতৃৰ নাম: লক্ষ্মীমণি মহন্ত ঘৰ নং : 177 বয়স : 28 লিঙ্গ : পুৰুষ | GPK0443689 ফটো উপলব্ধ |
| 289 নাম : দুলাল বৰুৱা পিতাৰ নাম: কমলাকান্ত বৰুৱা ঘৰ নং : ১৭৮ বয়স : 70 লিঙ্গ : পুৰুষ | GPK7539879 ফটো উপলব্ধ | 290 নাম : ধীৰেন হাজৰীকা পিতাৰ নাম: ৰাম হাজৰীকা ঘৰ নং : ১৭৮ বয়স : 62 লিঙ্গ : পুৰুষ | GPK7539880 ফটো উপলব্ধ | 291 নাম : জ্যোতি বৰুৱা স্বামীৰ নাম: দুলাল বৰুৱা ঘৰ নং : ১৭৮ বয়স : 61 লিঙ্গ : মহিলা | GPK7539915 ফটো উপলব্ধ |
| 292 নাম : ফুলেশ্বৰী হাজৰীকা স্বামীৰ নাম: বিৰেণ হাজৰীকা ঘৰ নং : ১৭৮ বয়স : 60 লিঙ্গ : মহিলা | GPK7539891 ফটো উপলব্ধ | 293 নাম : জিত হাজৰীকা পিতাৰ নাম: বিৰেণ হাজৰীকা ঘৰ নং : 178 বয়স : 38 লিঙ্গ : পুৰুষ | GPK0508051 ফটো উপলব্ধ | 294 নাম : ৰাজেশ্বৰী বৰুৱা পিতাৰ নাম: দুলাল বৰুৱা ঘৰ নং : ১৭৮ বয়স : 37 লিঙ্গ : পুৰুষ | GPK7539926 ফটো উপলব্ধ |
| 295 নাম : প্ৰস্তুতি শইকীয়া স্বামীৰ নাম: ৰাজেশ্বৰী বৰুৱা ঘৰ নং : 178 বয়স : 36 লিঙ্গ : মহিলা | QGR0084541 ফটো উপলব্ধ | 296 নাম : বিদ্যুত বৰগোহাঁই পিতাৰ নাম: বগাধৰ বৰগোহাঁই ঘৰ নং : ১৭৯ বয়স : 52 লিঙ্গ : পুৰুষ | GPK7539948 ফটো উপলব্ধ | 297 নাম : পল্লৱী গুগৈ বৰগোহাঁই স্বামীৰ নাম: বিদ্যুত বৰগোহাঁই ঘৰ নং : ১৭৯ বয়স : 48 লিঙ্গ : মহিলা | GPK7539959 ফটো উপলব্ধ |
| 298 নাম : আফতাব হুছেইন পিতাৰ নাম: মঃ মাৰিদুল হুছেইন ঘৰ নং : 179 বয়স : 47 লিঙ্গ : পুৰুষ | QGR0107110 ফটো উপলব্ধ | 299 নাম : ৰেখা কটকী স্বামীৰ নাম: মানিক কটকী ঘৰ নং : ১৮০ বয়স : 77 লিঙ্গ : মহিলা | GPK7539960 ফটো উপলব্ধ | 300 নাম : জয়ন্ত কটকী পিতাৰ নাম: মানিক কটকী ঘৰ নং : ১৮০ বয়স : 57 লিঙ্গ : পুৰুষ | GPK7539971 ফটো উপলব্ধ |



| | | | | | |
|---|--------------------------|---|--------------------------|--|--------------------------|
| 301 নাম : প্ৰণিতা কটকী স্বামীৰ নাম: জয়ন্ত কটকী ঘৰ নং : ১৮০ বয়স : 55 লিঙ্গ : মহিলা | GPK7539982 ফটো উপলব্ধ | 302 নাম : জৰী কটকী পিতাৰ নাম: মানিক কটকী ঘৰ নং : ১৮০ বয়স : 54 লিঙ্গ : মহিলা | GPK7539993 ফটো উপলব্ধ | 303 নাম : দিগন্ত কটকী পিতাৰ নাম: মানিক কটকী ঘৰ নং : ১৮০ বয়স : 51 লিঙ্গ : পুৰুষ | GPK7540003 ফটো উপলব্ধ |
| 304 নাম : আদিতা মৌচুম ভূৰদ্বাজ পিতাৰ নাম: জয়ন্ত কটকী ঘৰ নং : ১৮০ বয়স : 25 লিঙ্গ : পুৰুষ | GPK0430652 ফটো উপলব্ধ | 305 নাম : কুন্তি কল স্বামীৰ নাম: পঞ্চম কল ঘৰ নং : ১৮১ বয়স : 55 লিঙ্গ : মহিলা | GPK7540025 ফটো উপলব্ধ | 306 নাম : কুচুম কল পিতাৰ নাম: পঞ্চম কল ঘৰ নং : ১৮১ বয়স : 39 লিঙ্গ : পুৰুষ | GPK7540036 ফটো উপলব্ধ |
| 307 নাম : ৰাজীব চেতিয়া পিতাৰ নাম: লক্ষ্মনাথ চেতিয়া ঘৰ নং : ১৮২ বয়স : 60 লিঙ্গ : পুৰুষ | GPK7540047 ফটো উপলব্ধ | 308 নাম : ৰপামণি ফুকন বড়া স্বামীৰ নাম: জগত বড়া ঘৰ নং : ১৮২ বয়স : 51 লিঙ্গ : মহিলা | GPK0226431 ফটো উপলব্ধ | 309 নাম : বৰ্ণালী চেতিয়া স্বামীৰ নাম: ৰাজীৱ চেতিয়া ঘৰ নং : ১৮২ বয়স : 50 লিঙ্গ : মহিলা | GPK7540058 ফটো উপলব্ধ |
| 310 নাম : পৰেশ কাকতী পিতাৰ নাম: জগত কাকতী ঘৰ নং : ১৮৩ বয়স : 61 লিঙ্গ : পুৰুষ | GPK7540069 ফটো উপলব্ধ | 311 নাম : সীতা কাকতি স্বামীৰ নাম: নিতুল কাকতি ঘৰ নং : ১৮৩ বয়স : 57 লিঙ্গ : মহিলা | GPK7540070 ফটো উপলব্ধ | 312 নাম : পপলী কাকতি পিতাৰ নাম: নিতুল কাকতি ঘৰ নং : ১৮৩ বয়স : 42 লিঙ্গ : মহিলা | GPK7540116 ফটো উপলব্ধ |
| 313 নাম : বাবলী কাকতি পিতাৰ নাম: নিতুল কাকতি ঘৰ নং : 183 বয়স : 41 লিঙ্গ : মহিলা | QGR0041483 ফটো উপলব্ধ | S 314 নাম : বিস্মিতা কাকতী পিতাৰ নাম: পুলেশ কাকতী ঘৰ নং : ১৮৩ বয়স : 32 লিঙ্গ : মহিলা | GPK0105601 ফটো উপলব্ধ | 315 নাম : অৰুণ পৰজা পিতাৰ নাম: নগেন পৰজা ঘৰ নং : ১৮৩ বয়স : 28 লিঙ্গ : পুৰুষ | GPK0429589 ফটো উপলব্ধ |
| 316 নাম : কৃষ্ণ কমল কাকতি পিতাৰ নাম: পৰেশ কাকতি ঘৰ নং : 183 বয়স : 22 লিঙ্গ : পুৰুষ | QGR0049296 ফটো উপলব্ধ | 317 নাম : ৰঞ্জন কুমাৰ দাস পিতাৰ নাম: কালিমোহন দাস ঘৰ নং : ১৮৪ বয়স : 65 লিঙ্গ : পুৰুষ | GPK7540149 ফটো উপলব্ধ | # 318 নাম : লীনা দাস স্বামীৰ নাম: ৰঞ্জন কুমাৰ দাস ঘৰ নং : ১৮৪ বয়স : 60 লিঙ্গ : মহিলা | GPK7540150 ফটো উপলব্ধ |
| 319 নাম : বীনী দাস পিতাৰ নাম: ৰঞ্জন কুমাৰ দাস ঘৰ নং : 184 বয়স : 34 লিঙ্গ : মহিলা | GPK0468744 ফটো উপলব্ধ | 320 নাম : হেমন্ত দাস পিতাৰ নাম: ৰঞ্জন দাস ঘৰ নং : ১৮৪ বয়স : 26 লিঙ্গ : পুৰুষ | GPK0165050 ফটো উপলব্ধ | E 321 নাম : অজিত শৰ্মা পিতাৰ নাম: জগন্নাথ শৰ্মা ঘৰ নং : ১৮৫ বয়স : 72 লিঙ্গ : পুৰুষ | GPK7540161 ফটো উপলব্ধ |
| 322 নাম : দিপালী শৰ্মা স্বামীৰ নাম: অজিত শৰ্মা ঘৰ নং : ১৮৫ বয়স : 62 লিঙ্গ : মহিলা | GPK7540172 ফটো উপলব্ধ | 323 নাম : ৰপম শৰ্মা পিতাৰ নাম: অজিত শৰ্মা ঘৰ নং : ১৮৫ বয়স : 40 লিঙ্গ : পুৰুষ | GPK7540207 ফটো উপলব্ধ | 324 নাম : দিপম শৰ্মা পিতাৰ নাম: অজিত শৰ্মা ঘৰ নং : ১৮৫ বয়স : 37 লিঙ্গ : পুৰুষ | GPK7540183 ফটো উপলব্ধ |
| S 325 নাম : মনসী শৰ্মা পিতাৰ নাম: অজিত শৰ্মা ঘৰ নং : ১৮৫ বয়স : 36 লিঙ্গ : মহিলা | GPK7540194 ফটো উপলব্ধ | 326 নাম : হিমাত্ৰী মিশ্ৰ শৰ্মা স্বামীৰ নাম: ৰপম শৰ্মা ঘৰ নং : 185 বয়স : 31 লিঙ্গ : মহিলা | GPK1547082 ফটো উপলব্ধ | 327 নাম : হৰেন ভূঞা পিতাৰ নাম: দেৱাৰু ভূঞা ঘৰ নং : ১৮৬ বয়স : 36 লিঙ্গ : পুৰুষ | GPK0477224 ফটো উপলব্ধ |
| 328 নাম : চুমিত্ৰা ভূঞা স্বামীৰ নাম: হৰেন ভূঞা ঘৰ নং : ১৮৬ বয়স : 30 লিঙ্গ : মহিলা | GPK0477893 ফটো উপলব্ধ | 329 নাম : মুৰলী মূৰ্দ্ধা পিতাৰ নাম: লক্ষন মূৰ্দ্ধা ঘৰ নং : ১৮৭ বয়স : 70 লিঙ্গ : পুৰুষ | GPK7540230 ফটো উপলব্ধ | 330 নাম : বীনা মূৰ্দ্ধা স্বামীৰ নাম: মুৰলী মূৰ্দ্ধা ঘৰ নং : ১৮৭ বয়স : 60 লিঙ্গ : মহিলা | GPK7540241 ফটো উপলব্ধ |



| | | | | | |
|---|--------------------------|--|--------------------------|--|--------------------------|
| 331 নাম : অষ্টমী তুৰি পিতাৰ নাম: মৰুলি তুৰি ঘৰ নং : 187 বয়স : 33 লিঙ্গ : মহিলা | QGR0041434 ফটো উপলব্ধ | 332 নাম : কাৰেং মিৰ্ধা পিতাৰ নাম: মৰুলী মিৰ্ধা ঘৰ নং : 187 বয়স : 30 লিঙ্গ : পুৰুষ | QGR0084798 ফটো উপলব্ধ | 333 নাম : ৰাম প্ৰসাদ গুৱলা পিতাৰ নাম: তাৰাপ্ৰসাদ গুৱলা ঘৰ নং : 187 বয়স : 50 লিঙ্গ : পুৰুষ | GPK7540252 ফটো উপলব্ধ |
| E 334 নাম : নুৰ আহমাদ পিতাৰ নাম: নুৰ আহমেদ ঘৰ নং : 187 বয়স : 75 লিঙ্গ : পুৰুষ | GPK7540274 ফটো উপলব্ধ | 335 নাম : মাহুনা আহমাদ স্বামীৰ নাম: নুৰ আহমেদ ঘৰ নং : 187 বয়স : 65 লিঙ্গ : মহিলা | GPK7540285 ফটো উপলব্ধ | E 336 নাম : পঞ্চম কল পিতাৰ নাম: তাকৰু কল ঘৰ নং : 187 বয়স : 63 লিঙ্গ : পুৰুষ | GPK7540263 ফটো উপলব্ধ |
| S 337 নাম : চৰীফ আহমাদ পিতাৰ নাম: নুৰ আহমেদ ঘৰ নং : 187 বয়স : 52 লিঙ্গ : পুৰুষ | GPK7540296 ফটো উপলব্ধ | 338 নাম : জাহানা আহমাদ স্বামীৰ নাম: চৰীফ আহমাদ ঘৰ নং : 187 বয়স : 45 লিঙ্গ : মহিলা | GPK7540309 ফটো উপলব্ধ | 339 নাম : ভৃগু কল পিতাৰ নাম: পঞ্চম কল ঘৰ নং : 187 বয়স : 40 লিঙ্গ : পুৰুষ | GPK7540310 ফটো উপলব্ধ |
| 340 নাম : জোনাকী ঠাকুৰ স্বামীৰ নাম: দিলীপ ঠাকুৰ ঘৰ নং : 187 বয়স : 40 লিঙ্গ : মহিলা | GPK0506634 ফটো উপলব্ধ | 341 নাম : ধৃতিব্ৰত কল পিতাৰ নাম: পঞ্চম কল ঘৰ নং : 187 বয়স : 38 লিঙ্গ : পুৰুষ | GPK7540332 ফটো উপলব্ধ | 342 নাম : আহিলা কৰ্মকাৰ স্বামীৰ নাম: মনোহৰ কৰ্মকাৰ ঘৰ নং : 187 বয়স : 60 লিঙ্গ : মহিলা | GPK7540354 ফটো উপলব্ধ |
| 343 নাম : দীপক বঢ়াগোঁহাই পিতাৰ নাম: ফাটাক বঢ়াগোঁহাই ঘৰ নং : 187 বয়স : 56 লিঙ্গ : পুৰুষ | GPK0477455 ফটো উপলব্ধ | 344 নাম : শ্ৰীতিৰেখা বৰবৰুৱা স্বামীৰ নাম: জয়ন্ত বৰবৰুৱা ঘৰ নং : 187 বয়স : 50 লিঙ্গ : মহিলা | GPK7540376 ফটো উপলব্ধ | 345 নাম : বীৰচিং ভূঞা স্বামীৰ নাম: ৰূপেশ্বৰ ভূঞা ঘৰ নং : 187 বয়স : 80 লিঙ্গ : মহিলা | GPK7540398 ফটো উপলব্ধ |
| 346 নাম : ফল ভূঞা পিতাৰ নাম: ৰূপেশ্বৰ ভূঞা ঘৰ নং : 187 বয়স : 48 লিঙ্গ : মহিলা | GPK7540401 ফটো উপলব্ধ | 347 নাম : অঞ্জু ভূঞা স্বামীৰ নাম: চুকৰু ভূঞা ঘৰ নং : 187 বয়স : 35 লিঙ্গ : মহিলা | GPK0477935 ফটো উপলব্ধ | 348 নাম : চুকৰ ভূঞা পিতাৰ নাম: ৰূপেশ্বৰ ভূঞা ঘৰ নং : 187 বয়স : 33 লিঙ্গ : পুৰুষ | GPK0298232 ফটো উপলব্ধ |
| 349 নাম : মলেন বৰুৱা পিতাৰ নাম: জিতু বৰুৱা ঘৰ নং : 187 বয়স : 25 লিঙ্গ : পুৰুষ | GPK0430645 ফটো উপলব্ধ | 350 নাম : চুকৰ ভূঞা স্বামীৰ নাম: চুকৰু ভূঞা ঘৰ নং : 193 বয়স : 33 লিঙ্গ : মহিলা | QGR0115378 ফটো উপলব্ধ | 351 নাম : দেৱাৰী ভূঞা পিতাৰ নাম: কৃষ্ণ ভূঞা ঘৰ নং : 187 বয়স : 60 লিঙ্গ : পুৰুষ | GPK7540467 ফটো উপলব্ধ |
| 352 নাম : জাল ভূঞা পিতাৰ নাম: কৃষ্ণ ভূঞা ঘৰ নং : 187 বয়স : 40 লিঙ্গ : মহিলা | GPK7540478 ফটো উপলব্ধ | 353 নাম : কদম গড় স্বামীৰ নাম: লক্ষীয়া গড় ঘৰ নং : 187 বয়স : 50 লিঙ্গ : মহিলা | GPK7540490 ফটো উপলব্ধ | 354 নাম : ফনীধৰ তাতি পিতাৰ নাম: কেছন তাতি ঘৰ নং : 187 বয়স : 66 লিঙ্গ : পুৰুষ | GPK7540525 ফটো উপলব্ধ |
| 355 নাম : অন তাতি স্বামীৰ নাম: যোগেশ তাতি ঘৰ নং : 187 বয়স : 43 লিঙ্গ : মহিলা | GPK7540547 ফটো উপলব্ধ | 356 নাম : লক্ষ্মী তাতি পিতাৰ নাম: ফনীধৰ তাতি ঘৰ নং : 187 বয়স : 43 লিঙ্গ : মহিলা | GPK7540558 ফটো উপলব্ধ | 357 নাম : আমি তাতি পিতাৰ নাম: ফনীধৰ তাতি ঘৰ নং : 187 বয়স : 42 লিঙ্গ : মহিলা | GPK7540569 ফটো উপলব্ধ |
| 358 নাম : ৰণী তাতি পিতাৰ নাম: ফনীধৰ তাতি ঘৰ নং : 187 বয়স : 38 লিঙ্গ : পুৰুষ | GPK7540570 ফটো উপলব্ধ | E 359 নাম : ম: মৱিদুল হুছেইন পিতাৰ নাম: জীন হুছেইন ঘৰ নং : 187 বয়স : 70 লিঙ্গ : পুৰুষ | GPK7540581 ফটো উপলব্ধ | 360 নাম : জাহিৰা বেগম স্বামীৰ নাম: মবিদুল হুছেইন ঘৰ নং : 187 বয়স : 62 লিঙ্গ : মহিলা | GPK7540592 ফটো উপলব্ধ |



| | | | | | |
|--|--------------------------|---|--------------------------|--|--------------------------|
| 361 নাম : নিছা মুণ্ডা স্বামীৰ নাম : সঞ্জীৱ মুণ্ডা ঘৰ নং : ১৯৭ বয়স : 25 লিঙ্গ : মহিলা | GPK0478024 ফটো উপলব্ধ | 362 নাম : অশোক মুণ্ডা পিতাৰ নাম : বিজয় মুণ্ডা ঘৰ নং : ১৯৮ বয়স : 50 লিঙ্গ : পুৰুষ | GPK7540650 ফটো উপলব্ধ | 363 নাম : চাৰিকা মুণ্ডা স্বামীৰ নাম : অশোক মুণ্ডা ঘৰ নং : ১৯৮ বয়স : 45 লিঙ্গ : মহিলা | GPK7540661 ফটো উপলব্ধ |
| E 364 নাম : লক্ষ্মী ভূঞা স্বামীৰ নাম : বিজয় ভূঞা ঘৰ নং : ১৯৯ বয়স : 80 লিঙ্গ : মহিলা | GPK7540694 ফটো উপলব্ধ | 365 নাম : চান্দমণি ভূঞা স্বামীৰ নাম : দীপক ভূঞা ঘৰ নং : ১৯৯ বয়স : 47 লিঙ্গ : মহিলা | GPK0427583 ফটো উপলব্ধ | 366 নাম : বিষ্ণু ভূঞা পিতাৰ নাম : ৰূপেশ্বৰ ভূঞা ঘৰ নং : 199 বয়স : 27 লিঙ্গ : পুৰুষ | QGR0084830 ফটো উপলব্ধ |
| 367 নাম : লক্ষী ভূঞা মাতৃৰ নাম : চান্দমণি ভূঞা ঘৰ নং : ১৯৯ বয়স : 24 লিঙ্গ : মহিলা | GPK0478958 ফটো উপলব্ধ | 368 নাম : তিৰ্শল তাঁতি পিতাৰ নাম : পুৰন তাঁতি ঘৰ নং : ২০০ বয়স : 45 লিঙ্গ : পুৰুষ | GPK7540730 ফটো উপলব্ধ | 369 নাম : লক্ষী তাঁতি স্বামীৰ নাম : তিৰ্শূল তাঁতি ঘৰ নং : ২০০ বয়স : 40 লিঙ্গ : মহিলা | GPK7540741 ফটো উপলব্ধ |
| 370 নাম : লক্ষীমণি তাঁতি স্বামীৰ নাম : গুটি তাঁতি ঘৰ নং : ২০০ বয়স : 36 লিঙ্গ : মহিলা | GPK0136952 ফটো উপলব্ধ | 371 নাম : দীপ তাঁতি মাতৃৰ নাম : অনিমা তাঁতি ঘৰ নং : ২০০ বয়স : 34 লিঙ্গ : পুৰুষ | GPK7540763 ফটো উপলব্ধ | 372 নাম : ৰকি তাঁতি পিতাৰ নাম : নোকেল তাঁতি ঘৰ নং : ২০০ বয়স : 32 লিঙ্গ : পুৰুষ | GPK0429894 ফটো উপলব্ধ |
| 373 নাম : দিপালী তাঁতি স্বামীৰ নাম : কৃষ্ণ তাঁতি ঘৰ নং : 200 বয়স : 32 লিঙ্গ : মহিলা | QGR0031484 ফটো উপলব্ধ | 374 নাম : মনি তাঁতি স্বামীৰ নাম : ৰকি তাঁতি ঘৰ নং : ২০০ বয়স : 28 লিঙ্গ : মহিলা | GPK0427062 ফটো উপলব্ধ | 375 নাম : নকোল তাঁতি পিতাৰ নাম : জগেশ্বৰ তাঁতি ঘৰ নং : ২০১ বয়স : 70 লিঙ্গ : পুৰুষ | GPK7540774 ফটো উপলব্ধ |
| E 376 নাম : শঙ্কৰ মুণ্ডা পিতাৰ নাম : লক্ষীৰাম মুণ্ডা ঘৰ নং : ২০২ বয়স : 38 লিঙ্গ : পুৰুষ | GPK7540809 ফটো উপলব্ধ | 377 নাম : ৰীতা মুণ্ডা স্বামীৰ নাম : শংকৰ মুণ্ডা ঘৰ নং : ২০২ বয়স : 38 লিঙ্গ : মহিলা | GPK0234294 ফটো উপলব্ধ | 378 নাম : নিভানী লাকুৱা স্বামীৰ নাম : দীপক লাকুৱা ঘৰ নং : ২০৩ বয়স : 55 লিঙ্গ : মহিলা | GPK7540821 ফটো উপলব্ধ |
| 379 নাম : উত্তম লখুআ মাতৃৰ নাম : নিভানী লখুআ ঘৰ নং : 203 বয়স : 20 লিঙ্গ : পুৰুষ | QGR0107029 ফটো উপলব্ধ | 380 নাম : জেমা মুণ্ডা স্বামীৰ নাম : শিব মুণ্ডা ঘৰ নং : ২০৪ বয়স : 60 লিঙ্গ : মহিলা | GPK7540865 ফটো উপলব্ধ | 381 নাম : পঞ্চমী মুণ্ডা স্বামীৰ নাম : পাইকা মুণ্ডা ঘৰ নং : ২০৪ বয়স : 45 লিঙ্গ : মহিলা | GPK7540843 ফটো উপলব্ধ |
| 382 নাম : ৰঞ্জিত মুণ্ডা পিতাৰ নাম : পাইকা মুণ্ডা ঘৰ নং : ২০৪ বয়স : 32 লিঙ্গ : পুৰুষ | GPK7540876 ফটো উপলব্ধ | E 383 নাম : যুগা মুণ্ডা পিতাৰ নাম : শিব মুণ্ডা ঘৰ নং : ২০৫ বয়স : 40 লিঙ্গ : পুৰুষ | GPK7540887 ফটো উপলব্ধ | 384 নাম : জোনাকী মুণ্ডা স্বামীৰ নাম : জগন্নাথ মুণ্ডা ঘৰ নং : ২০৫ বয়স : 38 লিঙ্গ : মহিলা | GPK0433193 ফটো উপলব্ধ |
| 385 নাম : জয় তামৰীয়া পিতাৰ নাম : বধু তামৰীয়া ঘৰ নং : ২০৬ বয়স : 50 লিঙ্গ : পুৰুষ | GPK7540901 ফটো উপলব্ধ | 386 নাম : মালতী তামৰীয়া স্বামীৰ নাম : জয় তামৰীয়া ঘৰ নং : ২০৬ বয়স : 45 লিঙ্গ : মহিলা | GPK7540912 ফটো উপলব্ধ | 387 নাম : জেকী তামৰীয়া পিতাৰ নাম : কেপঠইন তামৰীয়া ঘৰ নং : ২০৬ বয়স : 37 লিঙ্গ : পুৰুষ | GPK0477570 ফটো উপলব্ধ |
| 388 নাম : পূজা তামৰীয়া স্বামীৰ নাম : জকী তামৰীয়া ঘৰ নং : ২০৬ বয়স : 34 লিঙ্গ : মহিলা | GPK0479196 ফটো উপলব্ধ | E 389 নাম : জয়নাথ মুণ্ডা পিতাৰ নাম : পঙ্ক মুণ্ডা ঘৰ নং : ২০৭ বয়স : 65 লিঙ্গ : পুৰুষ | GPK7540945 ফটো উপলব্ধ | 390 নাম : টিকেশ্বৰী মুণ্ডা স্বামীৰ নাম : জয়নাথ মুণ্ডা ঘৰ নং : ২০৭ বয়স : 60 লিঙ্গ : মহিলা | GPK7540956 ফটো উপলব্ধ |



| | | | | | |
|--|--------------------------|---|--------------------------|---|--------------------------|
| 391 নাম : জনি মুণ্ডা পিতাৰ নাম : জয়নাথ মুণ্ডা ঘৰ নং : 207 বয়স : 42 লিঙ্গ : পুৰুষ | GPK1547959 ফটো উপলব্ধ | 392 নাম : ত্ৰিদেৱ মুণ্ডা মাতৃৰ নাম : টিকেশ্বৰী মুণ্ডা ঘৰ নং : 209 বয়স : 33 লিঙ্গ : পুৰুষ | GPK0226563 ফটো উপলব্ধ | 393 নাম : নিকা মুণ্ডা স্বামীৰ নাম : জনি মুণ্ডা ঘৰ নং : 207 বয়স : 32 লিঙ্গ : মহিলা | QGR0042978 ফটো উপলব্ধ |
| 394 নাম : মিৰা মুণ্ডা স্বামীৰ নাম : ত্ৰিদেৱ মুণ্ডা ঘৰ নং : 207 বয়স : 31 লিঙ্গ : মহিলা | GPK0468702 ফটো উপলব্ধ | 395 নাম : আজাদ মুণ্ডা মাতৃৰ নাম : টিকেশ্বৰী মুণ্ডা ঘৰ নং : 209 বয়স : 28 লিঙ্গ : পুৰুষ | GPK0234401 ফটো উপলব্ধ | 396 নাম : ৰামা মুণ্ডা মাতৃৰ নাম : গীতা মুণ্ডা ঘৰ নং : 209 বয়স : 24 লিঙ্গ : পুৰুষ | GPK0477216 ফটো উপলব্ধ |
| E 397 নাম : চাম কুমাৰী তামৰিয়া স্বামীৰ নাম : লক্ষন তামৰিয়া ঘৰ নং : 208 বয়স : 70 লিঙ্গ : মহিলা | GPK7540978 ফটো উপলব্ধ | 398 নাম : শঙ্কৰ তামৰিয়া পিতাৰ নাম : লক্ষন তামৰিয়া ঘৰ নং : 208 বয়স : 44 লিঙ্গ : পুৰুষ | GPK7540989 ফটো উপলব্ধ | 399 নাম : আঘনী ভূঞা স্বামীৰ নাম : গৌপাল ভূঞা ঘৰ নং : 208 বয়স : 43 লিঙ্গ : মহিলা | GPK7540990 ফটো উপলব্ধ |
| 400 নাম : শান্তী তামৰিয়া পিতাৰ নাম : লক্ষন তামৰিয়া ঘৰ নং : 208 বয়স : 38 লিঙ্গ : মহিলা | GPK7541006 ফটো উপলব্ধ | 401 নাম : জ্যোতিকা তামৰিয়া স্বামীৰ নাম : শংকৰ তামৰিয়া ঘৰ নং : 208 বয়স : 35 লিঙ্গ : মহিলা | GPK0433797 ফটো উপলব্ধ | 402 নাম : দুলাল তামৰিয়া পিতাৰ নাম : লক্ষন তামৰিয়া ঘৰ নং : 208 বয়স : 48 লিঙ্গ : পুৰুষ | GPK7541017 ফটো উপলব্ধ |
| 403 নাম : সীতা তামৰিয়া স্বামীৰ নাম : দুলাল তামৰিয়া ঘৰ নং : 208 বয়স : 42 লিঙ্গ : মহিলা | GPK7541028 ফটো উপলব্ধ | 404 নাম : নিৰঞ্জন তামৰিয়া পিতাৰ নাম : দুলাল তামৰিয়া ঘৰ নং : 208 বয়স : 26 লিঙ্গ : পুৰুষ | GPK0477208 ফটো উপলব্ধ | 405 নাম : মইনিচ তামৰিয়া পিতাৰ নাম : দুলাল তামৰিয়া ঘৰ নং : 208 বয়স : 22 লিঙ্গ : পুৰুষ | GPK0488213 ফটো উপলব্ধ |
| E 406 নাম : মনিৰাম মুণ্ডা পিতাৰ নাম : ঘন মুণ্ডা ঘৰ নং : 210 বয়স : 70 লিঙ্গ : পুৰুষ | GPK7541051 ফটো উপলব্ধ | E 407 নাম : ভাৰতী তামৰিয়া স্বামীৰ নাম : গকুল তামৰিয়া ঘৰ নং : 210 বয়স : 50 লিঙ্গ : মহিলা | GPK7541040 ফটো উপলব্ধ | 408 নাম : অনিল মুণ্ডা পিতাৰ নাম : মনিৰাম মুণ্ডা ঘৰ নং : 210 বয়স : 45 লিঙ্গ : পুৰুষ | GPK7541062 ফটো উপলব্ধ |
| 409 নাম : চুনিল মুণ্ডা পিতাৰ নাম : মণিৰাম মুণ্ডা ঘৰ নং : 210 বয়স : 31 লিঙ্গ : পুৰুষ | GPK0476911 ফটো উপলব্ধ | 410 নাম : মিনি মুণ্ডা স্বামীৰ নাম : সুনীল মুণ্ডা ঘৰ নং : 210 বয়স : 30 লিঙ্গ : মহিলা | GPK0478339 ফটো উপলব্ধ | 411 নাম : সীমা মুণ্ডা স্বামীৰ নাম : অনীল মুণ্ডা ঘৰ নং : 210 বয়স : 26 লিঙ্গ : মহিলা | GPK0478321 ফটো উপলব্ধ |
| 412 নাম : দীলিপ তামৰিয়া পিতাৰ নাম : মনিৰাম তামৰিয়া ঘৰ নং : 211 বয়স : 50 লিঙ্গ : পুৰুষ | GPK7541073 ফটো উপলব্ধ | 413 নাম : গীতা তামৰিয়া স্বামীৰ নাম : দীলিপ তামৰিয়া ঘৰ নং : 211 বয়স : 45 লিঙ্গ : মহিলা | GPK7541084 ফটো উপলব্ধ | 414 নাম : চুকৰাম তামৰিয়া পিতাৰ নাম : মনিৰাম তামৰিয়া ঘৰ নং : 211 বয়স : 60 লিঙ্গ : পুৰুষ | GPK7541095 ফটো উপলব্ধ |
| 415 নাম : আঘনী তামৰিয়া স্বামীৰ নাম : চুকৰাম তামৰিয়া ঘৰ নং : 211 বয়স : 50 লিঙ্গ : মহিলা | GPK7541108 ফটো উপলব্ধ | 416 নাম : দুখনী গোৱালা স্বামীৰ নাম : শিৱ গোৱালা ঘৰ নং : 211 বয়স : 43 লিঙ্গ : মহিলা | GPK0478834 ফটো উপলব্ধ | 417 নাম : শিৱ গোৱালা পিতাৰ নাম : গোপাল গোৱালা ঘৰ নং : 211 বয়স : 42 লিঙ্গ : পুৰুষ | GPK7541119 ফটো উপলব্ধ |
| 418 নাম : মণ্ডলচিগ গোৱালা পিতাৰ নাম : শিৱ গোৱালা ঘৰ নং : 211 বয়স : 25 লিঙ্গ : পুৰুষ | GPK0477356 ফটো উপলব্ধ | 419 নাম : ভুবন তামৰিয়া পিতাৰ নাম : নগেন তামৰিয়া ঘৰ নং : 218 বয়স : 65 লিঙ্গ : পুৰুষ | GPK7541142 ফটো উপলব্ধ | 420 নাম : সীতা তামৰিয়া স্বামীৰ নাম : ভুবন তামৰিয়া ঘৰ নং : 218 বয়স : 60 লিঙ্গ : মহিলা | GPK7541153 ফটো উপলব্ধ |



| | | |
|---|---|--|
| <p>E 421</p> <p>নাম : বৃণী তামৰীয়া পিতাৰ নাম: নগেন তামৰীয়া ঘৰ নং : ২১৪ বয়স : 45 লিঙ্গ : মহিলা</p> <p>ফটো উপলব্ধ</p> <p>GPK7541164</p> | <p>422</p> <p>নাম : পিংকী মুণ্ডা স্বামীৰ নাম: ভাইটী মুণ্ডা ঘৰ নং : ২১৪ বয়স : 26 লিঙ্গ : মহিলা</p> <p>ফটো উপলব্ধ</p> <p>GPK0479170</p> | <p>423</p> <p>নাম : ভাইটী মুণ্ডা পিতাৰ নাম: শিৱ মুণ্ডা ঘৰ নং : ২১৪ বয়স : 25 লিঙ্গ : পুৰুষ</p> <p>ফটো উপলব্ধ</p> <p>GPK0436543</p> |
| <p>424</p> <p>নাম : হৰেশ তামৰীয়া পিতাৰ নাম: ভূৱন তামৰীয়া ঘৰ নং : ২১৪ বয়স : 23 লিঙ্গ : পুৰুষ</p> <p>ফটো উপলব্ধ</p> <p>GPK0477471</p> | <p>425</p> <p>নাম : ফাগনী তাঁতী স্বামীৰ নাম: ভাইটী তাঁতী ঘৰ নং : ২১৪ বয়স : 23 লিঙ্গ : মহিলা</p> <p>ফটো উপলব্ধ</p> <p>GPK0479097</p> | <p>426</p> <p>নাম : চাবিত্ৰী তামৰীয়া স্বামীৰ নাম: ৰাজু তামৰীয়া ঘৰ নং : ২১৫ বয়স : 60 লিঙ্গ : মহিলা</p> <p>ফটো উপলব্ধ</p> <p>GPK7541186</p> |
| <p>427</p> <p>নাম : বিটু তামৰীয়া মাতৃৰ নাম: চাবিত্ৰী তামৰীয়া ঘৰ নং : ২১৫ বয়স : 27 লিঙ্গ : পুৰুষ</p> <p>ফটো উপলব্ধ</p> <p>GPK0298174</p> | <p>428</p> <p>নাম : বীনা তামৰীয়া স্বামীৰ নাম: বিটু তামৰীয়া ঘৰ নং : ২১৫ বয়স : 25 লিঙ্গ : মহিলা</p> <p>ফটো উপলব্ধ</p> <p>GPK0478586</p> | <p>429</p> <p>নাম : বেনু তামৰীয়া পিতাৰ নাম: মাহতী তামৰীয়া ঘৰ নং : ২১৬ বয়স : 55 লিঙ্গ : পুৰুষ</p> <p>ফটো উপলব্ধ</p> <p>GPK7541197</p> |
| <p>430</p> <p>নাম : দীপা তামৰীয়া স্বামীৰ নাম: বেনু তামৰীয়া ঘৰ নং : ২১৬ বয়স : 50 লিঙ্গ : মহিলা</p> <p>ফটো উপলব্ধ</p> <p>GPK7541200</p> | <p>431</p> <p>নাম : ধৰ্মা তামৰীয়া পিতাৰ নাম: বেনু তামৰীয়া ঘৰ নং : ২১৬ বয়স : 30 লিঙ্গ : পুৰুষ</p> <p>ফটো উপলব্ধ</p> <p>GPK0477018</p> | <p>432</p> <p>নাম : মুকেশ তামৰীয়া পিতাৰ নাম: বেনু তামৰীয়া ঘৰ নং : ২১৬ বয়স : 29 লিঙ্গ : পুৰুষ</p> <p>ফটো উপলব্ধ</p> <p>GPK0234310</p> |
| <p>433</p> <p>নাম : চনীয়া তামৰীয়া পিতাৰ নাম: বেনু তামৰীয়া ঘৰ নং : ২১৬ বয়স : 27 লিঙ্গ : মহিলা</p> <p>ফটো উপলব্ধ</p> <p>GPK0478396</p> | <p>434</p> <p>নাম : প্ৰতিমা তামৰীয়া পিতাৰ নাম: ধৰ্ম তামৰীয়া ঘৰ নং : ২১৬ বয়স : 25 লিঙ্গ : মহিলা</p> <p>ফটো উপলব্ধ</p> <p>GPK0478263</p> | <p>435</p> <p>নাম : বীহছমনী তামৰীয়া স্বামীৰ নাম: তৰুন তামৰীয়া ঘৰ নং : ২১৯ বয়স : 45 লিঙ্গ : মহিলা</p> <p>ফটো উপলব্ধ</p> <p>GPK7541277</p> |
| <p>436</p> <p>নাম : সীতা তাঁতি লাখুৱা পিতাৰ নাম: পুটু টামৰীয়া ঘৰ নং : ২১৯ বয়স : 38 লিঙ্গ : মহিলা</p> <p>ফটো উপলব্ধ</p> <p>GPK0437111</p> | <p>437</p> <p>নাম : বিনোদ তামৰীয়া পিতাৰ নাম: বিবেন তামৰীয়া ঘৰ নং : ২১৯ বয়স : 38 লিঙ্গ : পুৰুষ</p> <p>ফটো উপলব্ধ</p> <p>GPK0477158</p> | <p>438</p> <p>নাম : সীমা তামৰীয়া স্বামীৰ নাম: অৰুণ তামৰীয়া ঘৰ নং : ২১৯ বয়স : 36 লিঙ্গ : মহিলা</p> <p>ফটো উপলব্ধ</p> <p>GPK7541302</p> |
| <p>439</p> <p>নাম : ৰূপালী তামৰীয়া স্বামীৰ নাম: বিৰলা তামৰীয়া ঘৰ নং : ২১৯ বয়স : 32 লিঙ্গ : মহিলা</p> <p>ফটো উপলব্ধ</p> <p>GPK7541313</p> | <p>440</p> <p>নাম : বিৰলা তামৰীয়া পিতাৰ নাম: বিৰেণ তামৰীয়া ঘৰ নং : ২১৯ বয়স : 32 লিঙ্গ : পুৰুষ</p> <p>ফটো উপলব্ধ</p> <p>GPK7541324</p> | <p>441</p> <p>নাম : মালতী তামৰীয়া স্বামীৰ নাম: বিনোদ তামৰীয়া ঘৰ নং : ২১৯ বয়স : 26 লিঙ্গ : মহিলা</p> <p>ফটো উপলব্ধ</p> <p>GPK0478362</p> |
| <p>442</p> <p>নাম : মিদমাই তামৰীয়া স্বামীৰ নাম: পচা তামৰীয়া ঘৰ নং : ২২০ বয়স : 58 লিঙ্গ : মহিলা</p> <p>ফটো উপলব্ধ</p> <p>GPK7541357</p> | <p>443</p> <p>নাম : দেৱাৰী তামৰীয়া স্বামীৰ নাম: মণ্টু তামৰীয়া ঘৰ নং : ২২০ বয়স : 32 লিঙ্গ : মহিলা</p> <p>ফটো উপলব্ধ</p> <p>GPK7541335</p> | <p>444</p> <p>নাম : মণ্টু তামৰীয়া পিতাৰ নাম: পচা তামৰীয়া ঘৰ নং : ২২০ বয়স : 32 লিঙ্গ : পুৰুষ</p> <p>ফটো উপলব্ধ</p> <p>GPK7541346</p> |
| <p>445</p> <p>নাম : মীনা তাঁতি স্বামীৰ নাম: মহেশ তাঁতি ঘৰ নং : ২২১ বয়স : 35 লিঙ্গ : মহিলা</p> <p>ফটো উপলব্ধ</p> <p>GPK7541391</p> | <p>446</p> <p>নাম : জিন্টু তাঁতী পিতাৰ নাম: শংকৰ তাঁতী ঘৰ নং : ২২১ বয়স : 35 লিঙ্গ : পুৰুষ</p> <p>ফটো উপলব্ধ</p> <p>GPK0477141</p> | <p>S 447</p> <p>নাম : নিকা তাঁতী পিতাৰ নাম: শংকৰ তাঁতী ঘৰ নং : ২২১ বয়স : 32 লিঙ্গ : মহিলা</p> <p>ফটো উপলব্ধ</p> <p>GPK7541404</p> |
| <p>448</p> <p>নাম : বিটু তাঁতী পিতাৰ নাম: মহেশ তাঁতী ঘৰ নং : ২২১ বয়স : 31 লিঙ্গ : পুৰুষ</p> <p>ফটো উপলব্ধ</p> <p>GPK1342467</p> | <p>449</p> <p>নাম : লক্ষী চৰণ মহাপাত্ৰ পিতাৰ নাম: বিপ্লৱ মহাপাত্ৰ ঘৰ নং : 221 বয়স : 28 লিঙ্গ : পুৰুষ</p> <p>ফটো উপলব্ধ</p> <p>QGR0031427</p> | <p>450</p> <p>নাম : বিশ্ৰুজিত তাঁতী পিতাৰ নাম: মহেশ তাঁতী ঘৰ নং : ২২১ বয়স : 26 লিঙ্গ : পুৰুষ</p> <p>ফটো উপলব্ধ</p> <p>GPK0136804</p> |



| | | | | | |
|--|--------------------------|--|--------------------------|--|--------------------------|
| 451 নাম : বেলমতী তাঁতী স্বামীৰ নাম: জিনু তাঁতী ঘৰ নং : ২২১ বয়স : 26 লিঙ্গ : মহিলা | GPK0478818 ফটো উপলব্ধ | 452 নাম : পৌতম তাঁতী পিতাৰ নাম: মহেশ তাঁতী ঘৰ নং : ২২১ বয়স : 21 লিঙ্গ : পুৰুষ | GPK0488171 ফটো উপলব্ধ | 453 নাম : লীলা তাঁতী স্বামীৰ নাম: বাৰেণ বৰবৰুৱা ঘৰ নং : ২২২ বয়স : 55 লিঙ্গ : মহিলা | GPK7541437 ফটো উপলব্ধ |
| 454 নাম : চবিৰ তাঁতী পিতাৰ নাম: বাৰেণ তাঁতী ঘৰ নং : ২২২ বয়স : 37 লিঙ্গ : পুৰুষ | GPK7541415 ফটো উপলব্ধ | 455 নাম : পূৰ্বী তাঁতী স্বামীৰ নাম: চবিৰ তাঁতী ঘৰ নং : ২২২ বয়স : 28 লিঙ্গ : মহিলা | GPK0300335 ফটো উপলব্ধ | 456 নাম : মনেশ্বৰ তাঁতী পিতাৰ নাম: ৰামু তাঁতী ঘৰ নং : ২২৩ বয়স : 65 লিঙ্গ : পুৰুষ | GPK7541448 ফটো উপলব্ধ |
| 457 নাম : পুষ্পা তাঁতী পিতাৰ নাম: মনেশ্বৰ তাঁতী ঘৰ নং : ২২৩ বয়স : 40 লিঙ্গ : মহিলা | GPK7541459 ফটো উপলব্ধ | 458 নাম : ৰাজিৰ তাঁতী পিতাৰ নাম: মনেশ্বৰ তাঁতী ঘৰ নং : ২২৩ বয়স : 34 লিঙ্গ : পুৰুষ | GPK7541460 ফটো উপলব্ধ | 459 নাম : সঞ্জয় তাঁতী পিতাৰ নাম: মনেশ্বৰ তাঁতী ঘৰ নং : ২২৩ বয়স : 33 লিঙ্গ : পুৰুষ | GPK1342456 ফটো উপলব্ধ |
| 460 নাম : জয়ন্তী হৰপালু তাঁতী স্বামীৰ নাম: জিতু তাঁতী ঘৰ নং : ২২৩ বয়স : 32 লিঙ্গ : মহিলা | GPK0298323 ফটো উপলব্ধ | 461 নাম : মুন তাঁতী স্বামীৰ নাম: সঞ্জয় তাঁতী ঘৰ নং : ২২৩ বয়স : 32 লিঙ্গ : মহিলা | GPK0478164 ফটো উপলব্ধ | 462 নাম : জ্যোতি তাঁতী স্বামীৰ নাম: ৰাজীৰ তাঁতী ঘৰ নং : ২২৩ বয়স : 28 লিঙ্গ : মহিলা | GPK0136994 ফটো উপলব্ধ |
| 463 নাম : বিনিতা তাঁতী পিতাৰ নাম: মনেশ্বৰ তাঁতী ঘৰ নং : ২২৩ বয়স : 28 লিঙ্গ : মহিলা | GPK0478792 ফটো উপলব্ধ | 464 নাম : জগেশ্বৰ তাঁতী পিতাৰ নাম: ৰামু তাঁতী ঘৰ নং : ২২৪ বয়স : 52 লিঙ্গ : পুৰুষ | GPK7541471 ফটো উপলব্ধ | 465 নাম : জয়মতি তাঁতী স্বামীৰ নাম: জগেশ্বৰ তাঁতী ঘৰ নং : ২২৪ বয়স : 45 লিঙ্গ : মহিলা | GPK7541482 ফটো উপলব্ধ |
| 466 নাম : ভাৰতী তাঁতী পিতাৰ নাম: ৰামু তাঁতী ঘৰ নং : ২২৪ বয়স : 42 লিঙ্গ : মহিলা | GPK7541493 ফটো উপলব্ধ | 467 নাম : জিতু তাঁতী পিতাৰ নাম: জগেশ্বৰ তাঁতী ঘৰ নং : ২২৪ বয়স : 30 লিঙ্গ : পুৰুষ | GPK1342445 ফটো উপলব্ধ | E 468 নাম : মেঘনাথ ডামৰীয়া পিতাৰ নাম: চকু ডামৰীয়া ঘৰ নং : ২২৫ বয়স : 45 লিঙ্গ : পুৰুষ | GPK7541506 ফটো উপলব্ধ |
| 469 নাম : জলী তামেৰীয়া স্বামীৰ নাম: মেঘনাথ তামেৰীয়া ঘৰ নং : ২২৫ বয়স : 43 লিঙ্গ : মহিলা | GPK7541517 ফটো উপলব্ধ | 470 নাম : প্ৰকাশ তামৰিয়া পিতাৰ নাম: চকু তামৰিয়া ঘৰ নং : ২২৬ বয়স : 65 লিঙ্গ : পুৰুষ | GPK7541539 ফটো উপলব্ধ | 471 নাম : চুৰধনী তামেৰীয়া পিতাৰ নাম: প্ৰকাশ তামেৰীয়া ঘৰ নং : ২২৬ বয়স : 38 লিঙ্গ : মহিলা | GPK7541551 ফটো উপলব্ধ |
| 472 নাম : সঞ্জয় তামৰিয়া পিতাৰ নাম: প্ৰকাশ তামৰিয়া ঘৰ নং : ২২৬ বয়স : 32 লিঙ্গ : পুৰুষ | GPK7541562 ফটো উপলব্ধ | 473 নাম : বিজু ভূঞা পিতাৰ নাম: মাখন ভূঞা ঘৰ নং : ২২৭ বয়স : 60 লিঙ্গ : পুৰুষ | GPK7541584 ফটো উপলব্ধ | 474 নাম : মেঘু ভূঞা পিতাৰ নাম: মাখন ভূঞা ঘৰ নং : ২২৭ বয়স : 50 লিঙ্গ : পুৰুষ | GPK7541595 ফটো উপলব্ধ |
| 475 নাম : বেলমতী ভূঞা স্বামীৰ নাম: চংকৰ ভূঞা ঘৰ নং : ২২৭ বয়স : 35 লিঙ্গ : মহিলা | GPK0479089 ফটো উপলব্ধ | E 476 নাম : চকুৰ ভূঞা পিতাৰ নাম: ৰুপু ভূঞা ঘৰ নং : ২২৭ বয়স : 32 লিঙ্গ : পুৰুষ | GPK0477687 ফটো উপলব্ধ | 477 নাম : বাবুল ঘাটোৱাৰ পিতাৰ নাম: মানচিং ঘাটোৱাৰ ঘৰ নং : ২২৮ বয়স : 50 লিঙ্গ : পুৰুষ | GPK7541620 ফটো উপলব্ধ |
| E 478 নাম : কৰমসিং তামৰিয়া পিতাৰ নাম: জহন তামৰিয়া ঘৰ নং : ২২৯ বয়স : 50 লিঙ্গ : পুৰুষ | GPK7541664 ফটো উপলব্ধ | 479 নাম : লক্ষীৰাম তামৰিয়া পিতাৰ নাম: কৰমসিং তামৰিয়া ঘৰ নং : ২২৯ বয়স : 36 লিঙ্গ : পুৰুষ | GPK0436501 ফটো উপলব্ধ | 480 নাম : পৰন ভূঞা পিতাৰ নাম: দেওলাল ভূঞা ঘৰ নং : ২২৯ বয়স : 34 লিঙ্গ : পুৰুষ | GPK0433789 ফটো উপলব্ধ |



| | | | | | |
|---|--------------------------|--|--------------------------|--|--------------------------|
| 481 নাম : চবীনা তামৰিয়া স্বামীৰ নাম : লখীৰাম তামৰিয়া ঘৰ নং : ২২৯ বয়স : 29 লিঙ্গ : মহিলা | GPK0433771 ফটো উপলব্ধ | 482 নাম : মিনাক্ষী ঘাটোৱাৰ পিতাৰ নাম : ভৰত ঘাটোৱাৰ ঘৰ নং : ২৩১ বয়স : 40 লিঙ্গ : মহিলা | GPK7541700 ফটো উপলব্ধ | 483 নাম : লক্ষ্মীমনি তামৰীয়া স্বামীৰ নাম : চুতু তামৰীয়া ঘৰ নং : ২৩২ বয়স : 45 লিঙ্গ : মহিলা | GPK7541722 ফটো উপলব্ধ |
| E 484 নাম : ডমা তামৰীয়া পিতাৰ নাম : চৰাৰাম তামৰীয়া ঘৰ নং : ২৩৩ বয়স : 60 লিঙ্গ : পুৰুষ | GPK7541733 ফটো উপলব্ধ | 485 নাম : ৰোপহী তামৰীয়া স্বামীৰ নাম : বৃদ্ধেশ্বৰ তামৰীয়া ঘৰ নং : ২৩৩ বয়স : 57 লিঙ্গ : মহিলা | GPK0479204 ফটো উপলব্ধ | 486 নাম : ধন্দী তামৰীয়া স্বামীৰ নাম : ডমা তামৰীয়া ঘৰ নং : ২৩৩ বয়স : 55 লিঙ্গ : মহিলা | GPK7541744 ফটো উপলব্ধ |
| 487 নাম : বৃদ্ধেশ্বৰ তামৰীয়া পিতাৰ নাম : চামবাৰ তামৰীয়া ঘৰ নং : ২৩৩ বয়স : 53 লিঙ্গ : পুৰুষ | GPK0430587 ফটো উপলব্ধ | 488 নাম : বণীতা তামৰীয়া স্বামীৰ নাম : কাতীক তামৰীয়া ঘৰ নং : ২৩৩ বয়স : 32 লিঙ্গ : মহিলা | GPK0478941 ফটো উপলব্ধ | 489 নাম : ৰামা তামৰীয়া পিতাৰ নাম : বৃদ্ধেশ্বৰ তামৰীয়া ঘৰ নং : ২৩৩ বয়স : 27 লিঙ্গ : পুৰুষ | GPK0477497 ফটো উপলব্ধ |
| 490 নাম : মোহিনী তামৰীয়া স্বামীৰ নাম : ৰামা তামৰীয়া ঘৰ নং : ২৩৩ বয়স : 27 লিঙ্গ : মহিলা | GPK0478891 ফটো উপলব্ধ | 491 নাম : লক্ষী তামৰীয়া পিতাৰ নাম : বৃদ্ধেশ্বৰ তামৰীয়া ঘৰ নং : ২৩৩ বয়স : 26 লিঙ্গ : মহিলা | GPK0478685 ফটো উপলব্ধ | 492 নাম : কাৰ্তিক তামৰীয়া পিতাৰ নাম : বৃদ্ধেশ্বৰ তামৰীয়া ঘৰ নং : 233 বয়স : 26 লিঙ্গ : পুৰুষ | GPK1547074 ফটো উপলব্ধ |
| 493 নাম : শিৱ তামৰীয়া পিতাৰ নাম : বৃদ্ধেশ্বৰ তামৰীয়া ঘৰ নং : ২৩৩ বয়স : 23 লিঙ্গ : পুৰুষ | GPK0477257 ফটো উপলব্ধ | 494 নাম : চাইন তামৰীয়া স্বামীৰ নাম : চিৰা তামৰীয়া ঘৰ নং : ২৩৩ বয়স : 23 লিঙ্গ : মহিলা | GPK0478883 ফটো উপলব্ধ | 495 নাম : চুনতীৰা তামৰীয়া স্বামীৰ নাম : চুকীৰাম তামৰীয়া ঘৰ নং : ২৩৪ বয়স : 55 লিঙ্গ : মহিলা | GPK7541766 ফটো উপলব্ধ |
| 496 নাম : হিৰেণ কামাৰ পিতাৰ নাম : মনোহৰ কামাৰ ঘৰ নং : ২৩৪ বয়স : 30 লিঙ্গ : পুৰুষ | GPK0221275 ফটো উপলব্ধ | 497 নাম : গনেশ মুণ্ডা পিতাৰ নাম : মথুৰা মুণ্ডা ঘৰ নং : ২৩৫ বয়স : 55 লিঙ্গ : পুৰুষ | GPK7541788 ফটো উপলব্ধ | 498 নাম : লিলি মুণ্ডা স্বামীৰ নাম : গনেশ মুণ্ডা ঘৰ নং : ২৩৫ বয়স : 50 লিঙ্গ : মহিলা | GPK7541799 ফটো উপলব্ধ |
| S 499 নাম : অঞ্জলী মুণ্ডা মাতৃৰ নাম : লিলি মুণ্ডা ঘৰ নং : ২৩৫ বয়স : 26 লিঙ্গ : মহিলা | GPK0478578 ফটো উপলব্ধ | 500 নাম : ৰশ্মি মুণ্ডা মাতৃৰ নাম : গনেশ মুণ্ডা ঘৰ নং : ২৩৫ বয়স : 25 লিঙ্গ : মহিলা | GPK0478701 ফটো উপলব্ধ | 501 নাম : নিকিতা মুণ্ডা পিতাৰ নাম : গনেশ মুণ্ডা ঘৰ নং : 235 বয়স : 22 লিঙ্গ : মহিলা | QGR0117671 ফটো উপলব্ধ |
| # 502 নাম : শিবা মুণ্ডা পিতাৰ নাম : গনেশ মুণ্ডা ঘৰ নং : 235 বয়স : 21 লিঙ্গ : পুৰুষ | QGR0117309 ফটো উপলব্ধ | 503 নাম : গৌৰী মুণ্ডা পিতাৰ নাম : গনেশ মুণ্ডা ঘৰ নং : 235 বয়স : 19 লিঙ্গ : মহিলা | QGR0117283 ফটো উপলব্ধ | 504 নাম : পৈদা মুন্দা স্বামীৰ নাম : ৰাজেশ মুন্দা ঘৰ নং : 236 বয়স : 52 লিঙ্গ : মহিলা | GPK0004259 ফটো উপলব্ধ |
| 505 নাম : ৰাধা মুণ্ডা স্বামীৰ নাম : জিতেন মুণ্ডা ঘৰ নং : ২৩৬ বয়স : 27 লিঙ্গ : মহিলা | GPK0427609 ফটো উপলব্ধ | 506 নাম : মেঘালী মুণ্ডা পিতাৰ নাম : ৰাজেশ মুণ্ডা ঘৰ নং : ২৩৬ বয়স : 26 লিঙ্গ : মহিলা | GPK0234211 ফটো উপলব্ধ | 507 নাম : ৰাহুল মুণ্ডা পিতাৰ নাম : ৰাজেশ মুণ্ডা ঘৰ নং : ২৩৬ বয়স : 25 লিঙ্গ : পুৰুষ | GPK0226530 ফটো উপলব্ধ |
| 508 নাম : দীপা মুণ্ডা স্বামীৰ নাম : ৰাহুল মুণ্ডা ঘৰ নং : ২৩৬ বয়স : 24 লিঙ্গ : মহিলা | GPK0478768 ফটো উপলব্ধ | 509 নাম : ৰাজেশ মুণ্ডা স্বামীৰ নাম : ৰূপাচিং ডামৰীয়া ঘৰ নং : ২৩৭ বয়স : 80 লিঙ্গ : মহিলা | GPK7541868 ফটো উপলব্ধ | 510 নাম : ৰূপালী মুণ্ডা তামৰীয়া স্বামীৰ নাম : হনিফ মুণ্ডা ঘৰ নং : ২৩৭ বয়স : 55 লিঙ্গ : মহিলা | GPK7541835 ফটো উপলব্ধ |



| | | | | | |
|---|--------------------------|--|--------------------------|--|--------------------------|
| 511 নাম : লক্ষ্মীমনি ডামৰীয়া স্বামীৰ নাম : মিণ্টু ডামৰীয়া ঘৰ নং : ২৩৭ বয়স : 50 লিঙ্গ : মহিলা | GPK7541857 ফটো উপলব্ধ | 512 নাম : বতী মুণ্ডা স্বামীৰ নাম : ৰাজু মুণ্ডা ঘৰ নং : ২৩৯ বয়স : 55 লিঙ্গ : মহিলা | GPK7541904 ফটো উপলব্ধ | 513 নাম : বিকি মুণ্ডা পিতাৰ নাম : ৰাজু মুণ্ডা ঘৰ নং : ২৩৯ বয়স : 42 লিঙ্গ : পুৰুষ | GPK7541915 ফটো উপলব্ধ |
| 514 নাম : চুনীতা মুণ্ডা পিতাৰ নাম : ৰাজু মুণ্ডা ঘৰ নং : ২৩৯ বয়স : 39 লিঙ্গ : মহিলা | GPK7541937 ফটো উপলব্ধ | E 515 নাম : দীকম মুণ্ডা পিতাৰ নাম : জহন মুণ্ডা ঘৰ নং : ২৪০ বয়স : 45 লিঙ্গ : পুৰুষ | GPK7541948 ফটো উপলব্ধ | 516 নাম : লক্ষি মুণ্ডা স্বামীৰ নাম : দীকম মুণ্ডা ঘৰ নং : ২৪০ বয়স : 42 লিঙ্গ : মহিলা | GPK7541959 ফটো উপলব্ধ |
| 517 নাম : সঞ্জীৱ মুণ্ডা পিতাৰ নাম : দীকম মুণ্ডা ঘৰ নং : ২৪০ বয়স : 25 লিঙ্গ : পুৰুষ | GPK0234252 ফটো উপলব্ধ | 518 নাম : গাংগী লাকুৱা স্বামীৰ নাম : ৰপু লাকুৱা ঘৰ নং : ২৪১ বয়স : 65 লিঙ্গ : মহিলা | GPK7541971 ফটো উপলব্ধ | 519 নাম : বাবু লাখুৱা মাতৃৰ নাম : ৰূপাছিং লাখুৱা ঘৰ নং : ২৪১ বয়স : 30 লিঙ্গ : পুৰুষ | GPK0476747 ফটো উপলব্ধ |
| 520 নাম : নিহাৰিকা লাখোৱা স্বামীৰ নাম : বাবু লাখোৱা ঘৰ নং : ২৪১ বয়স : 28 লিঙ্গ : মহিলা | GPK0297184 ফটো উপলব্ধ | 521 নাম : মুনী মুণ্ডা পিতাৰ নাম : বন্ধন মুণ্ডা ঘৰ নং : ২৪২ বয়স : 40 লিঙ্গ : মহিলা | GPK7542009 ফটো উপলব্ধ | 522 নাম : জিতেন মুণ্ডা পিতাৰ নাম : কীলা মুণ্ডা ঘৰ নং : ২৪২ বয়স : 38 লিঙ্গ : পুৰুষ | GPK0477612 ফটো উপলব্ধ |
| 523 নাম : অঞ্জলী মুণ্ডা স্বামীৰ নাম : জিতেন মুণ্ডা ঘৰ নং : ২৪২ বয়স : 34 লিঙ্গ : মহিলা | GPK0478727 ফটো উপলব্ধ | 524 নাম : মুনকু গোৱালা পিতাৰ নাম : আকালু গোৱালা ঘৰ নং : ২৪৩ বয়স : 44 লিঙ্গ : পুৰুষ | GPK7542032 ফটো উপলব্ধ | 525 নাম : পাৰ্বতী গোৱালা স্বামীৰ নাম : মুণকু গোৱালা ঘৰ নং : ২৪৩ বয়স : 27 লিঙ্গ : মহিলা | GPK0478636 ফটো উপলব্ধ |
| 526 নাম : শ্যাম গোৱালা পিতাৰ নাম : ভূপেনেশ্বৰ গোৱালা ঘৰ নং : ২৪৪ বয়স : 32 লিঙ্গ : পুৰুষ | GPK7542054 ফটো উপলব্ধ | 527 নাম : জানকী মুণ্ডা স্বামীৰ নাম : ৰাজু মুণ্ডা ঘৰ নং : ২৪৫ বয়স : 52 লিঙ্গ : মহিলা | GPK7542076 ফটো উপলব্ধ | 528 নাম : মথৌ মুণ্ডা পিতাৰ নাম : ৰাজু মুণ্ডা ঘৰ নং : ২৪৫ বয়স : 42 লিঙ্গ : মহিলা | GPK7542087 ফটো উপলব্ধ |
| 529 নাম : মীনা মুণ্ডা পিতাৰ নাম : ৰাজু মুণ্ডা ঘৰ নং : ২৪৫ বয়স : 40 লিঙ্গ : মহিলা | GPK7542098 ফটো উপলব্ধ | R 530 নাম : ৰাজা মুণ্ডা পিতাৰ নাম : ভূবন মুণ্ডা ঘৰ নং : ২৪৬ বয়স : 50 লিঙ্গ : পুৰুষ | GPK7542123 ফটো উপলব্ধ | 531 নাম : পিকি মুণ্ডা স্বামীৰ নাম : ৰাজা মুণ্ডা ঘৰ নং : ২৪৬ বয়স : 45 লিঙ্গ : মহিলা | GPK7542134 ফটো উপলব্ধ |
| 532 নাম : ৰাজেন্দ্ৰ মুণ্ডা পিতাৰ নাম : ভূবন মুণ্ডা ঘৰ নং : ২৪৮ বয়স : 45 লিঙ্গ : পুৰুষ | GPK7542145 ফটো উপলব্ধ | 533 নাম : শান্তী মুণ্ডা স্বামীৰ নাম : ৰাজেন্দ্ৰ মুণ্ডা ঘৰ নং : ২৪৮ বয়স : 42 লিঙ্গ : মহিলা | GPK7542156 ফটো উপলব্ধ | 534 নাম : অভিনাশ মুণ্ডা পিতাৰ নাম : ৰাজেশ মুণ্ডা ঘৰ নং : ২৪৮ বয়স : 25 লিঙ্গ : পুৰুষ | GPK0234260 ফটো উপলব্ধ |
| E 535 নাম : সাবিত্ৰী বাক্ৰি স্বামীৰ নাম : চুত্ৰ বাক্ৰি ঘৰ নং : ২৫১ বয়স : 80 লিঙ্গ : মহিলা | GPK7542167 ফটো উপলব্ধ | 536 নাম : অৰুন বাক্ৰি পিতাৰ নাম : চুত্ৰ বাক্ৰি ঘৰ নং : ২৫০ বয়স : 55 লিঙ্গ : পুৰুষ | GPK7542190 ফটো উপলব্ধ | 537 নাম : ৰীণা বাক্ৰি স্বামীৰ নাম : তৰুন বাক্ৰি ঘৰ নং : ২৫০ বয়স : 50 লিঙ্গ : মহিলা | GPK7542203 ফটো উপলব্ধ |
| E 538 নাম : নেপাল ব্যক্তি পিতাৰ নাম : কান্দু ব্যক্তি ঘৰ নং : ২৫১ বয়স : 80 লিঙ্গ : পুৰুষ | GPK7542214 ফটো উপলব্ধ | 539 নাম : ৰাজু ব্যক্তি পিতাৰ নাম : নেপাল ব্যক্তি ঘৰ নং : ২৫১ বয়স : 43 লিঙ্গ : পুৰুষ | GPK7542236 ফটো উপলব্ধ | 540 নাম : চানকিমাৰ ব্যক্তি পিতাৰ নাম : নেপাল ব্যক্তি ঘৰ নং : ২৫১ বয়স : 41 লিঙ্গ : পুৰুষ | GPK7542247 ফটো উপলব্ধ |



| | | | | | |
|---|--------------------------|--|--------------------------|---|--------------------------|
| E 541 নাম : সঞ্জয় বাক্তি পিতাৰ নাম: নেপাল বাক্তি ঘৰ নং : ১৫১ বয়স : ৪৭ লিঙ্গ : পুৰুষ | GPK0286278 ফটো উপলব্ধ | 542 নাম : মণিকা বাক্তি স্বামীৰ নাম: সঞ্জয় বাক্তি ঘৰ নং : ১৫১ বয়স : 34 লিঙ্গ : মহিলা | GPK0286286 ফটো উপলব্ধ | 543 নাম : কমলা বাক্তি স্বামীৰ নাম: ৰাজু বাক্তি ঘৰ নং : ১৫১ বয়স : 28 লিঙ্গ : মহিলা | GPK0286328 ফটো উপলব্ধ |
| 544 নাম : মুনকি বাক্তি স্বামীৰ নাম: মনুহৰ বাক্তি ঘৰ নং : ১৫১ বয়স : 24 লিঙ্গ : মহিলা | GPK0433128 ফটো উপলব্ধ | 545 নাম : সুৰেন্ ব্যক্তি পিতাৰ নাম: ভানু ব্যক্তি ঘৰ নং : ১৫২ বয়স : 65 লিঙ্গ : পুৰুষ | GPK7542269 ফটো উপলব্ধ | E 546 নাম : পিচি ব্যক্তি পিতাৰ নাম: ভানু ব্যক্তি ঘৰ নং : ১৫২ বয়স : 65 লিঙ্গ : পুৰুষ | GPK7542292 ফটো উপলব্ধ |
| 547 নাম : মাজুলী ব্যক্তি স্বামীৰ নাম: সুৰেন ব্যক্তি ঘৰ নং : ১৫২ বয়স : 60 লিঙ্গ : মহিলা | GPK7542270 ফটো উপলব্ধ | 548 নাম : বুদ্ধি বাক্তি স্বামীৰ নাম: বিষ্ণু বাক্তি ঘৰ নং : ১৫২ বয়স : 40 লিঙ্গ : মহিলা | GPK0433243 ফটো উপলব্ধ | 549 নাম : ললিতা বাগতি স্বামীৰ নাম: সঞ্জয় তামৰীয়া ঘৰ নং : ১৫২ বয়স : 38 লিঙ্গ : মহিলা | GPK7542281 ফটো উপলব্ধ |
| 550 নাম : বিষ্ণু বাক্তি পিতাৰ নাম: চুৰেন ব্যক্তি ঘৰ নং : ১৫২ বয়স : 32 লিঙ্গ : পুৰুষ | GPK0286336 ফটো উপলব্ধ | 551 নাম : বিষ্ণু বাক্তি পিতাৰ নাম: চুৰেন ব্যক্তি ঘৰ নং : ১৫২ বয়স : 30 লিঙ্গ : পুৰুষ | GPK0052357 ফটো উপলব্ধ | 552 নাম : পিলু বক্তি পিতাৰ নাম: অশোক বক্তি ঘৰ নং : ১৫২ বয়স : 29 লিঙ্গ : পুৰুষ | GPK0438457 ফটো উপলব্ধ |
| E 553 নাম : ওম প্ৰকাশ বাক্তি পিতাৰ নাম: চুত ব্যক্তি ঘৰ নং : ১৫৩ বয়স : 53 লিঙ্গ : পুৰুষ | GPK7542305 ফটো উপলব্ধ | #2 554 নাম : বুৰীনা বাগতি স্বামীৰ নাম: ওম প্ৰকাশ ব্যক্তি ঘৰ নং : ১৫৩ বয়স : 45 লিঙ্গ : মহিলা | GPK7542316 ফটো উপলব্ধ | 555 নাম : প্ৰহৰ ব্যক্তি পিতাৰ নাম: ও প্ৰকাশ ব্যক্তি ঘৰ নং : ১৫৩ বয়স : 30 লিঙ্গ : পুৰুষ | GPK0052407 ফটো উপলব্ধ |
| 556 নাম : কৰবী বাক্তি পিতাৰ নাম: ওম প্ৰকাশ ব্যক্তি ঘৰ নং : ১৫৩ বয়স : 28 লিঙ্গ : মহিলা | GPK0286385 ফটো উপলব্ধ | E 557 নাম : গোপাল ব্যক্তি পিতাৰ নাম: ভানু ব্যক্তি ঘৰ নং : ১৫৪ বয়স : 65 লিঙ্গ : পুৰুষ | GPK7542327 ফটো উপলব্ধ | 558 নাম : মিনতী ব্যক্তি স্বামীৰ নাম: গোপাল ব্যক্তি ঘৰ নং : ১৫৪ বয়স : 45 লিঙ্গ : মহিলা | GPK7542338 ফটো উপলব্ধ |
| 559 নাম : অমৰজ্যোতি বাক্তি পিতাৰ নাম: গোপাল ব্যক্তি ঘৰ নং : ১৫৪ বয়স : 26 লিঙ্গ : পুৰুষ | GPK0234484 ফটো উপলব্ধ | 560 নাম : চুকলাল তাঁতী পিতাৰ নাম: চিনু তাঁতী ঘৰ নং : ১৫৫ বয়স : 55 লিঙ্গ : পুৰুষ | GPK7542349 ফটো উপলব্ধ | 561 নাম : বৃহিনী তাঁতী স্বামীৰ নাম: চুকলাল তাঁতী ঘৰ নং : ১৫৫ বয়স : 50 লিঙ্গ : মহিলা | GPK7542350 ফটো উপলব্ধ |
| 562 নাম : নাগেশ্বৰ তাঁতী পিতাৰ নাম: চুকলাল তাঁতী ঘৰ নং : ১৫৫ বয়স : 30 লিঙ্গ : পুৰুষ | GPK0430686 ফটো উপলব্ধ | 563 নাম : মুনমুন তাঁতী স্বামীৰ নাম: নাগেশ্বৰ তাঁতী ঘৰ নং : ১৫৫ বয়স : 28 লিঙ্গ : মহিলা | GPK0427088 ফটো উপলব্ধ | 564 নাম : শান্তি ঘাটোৱাৰ স্বামীৰ নাম: মনেশ্বৰ ঘাটোৱাৰ ঘৰ নং : ১৫৬ বয়স : 60 লিঙ্গ : মহিলা | GPK7542394 ফটো উপলব্ধ |
| 565 নাম : প্ৰকাশ ঘাটোৱাৰ পিতাৰ নাম: মনেশ্বৰ ঘাটোৱাৰ ঘৰ নং : ১৫৬ বয়স : 40 লিঙ্গ : পুৰুষ | GPK7542407 ফটো উপলব্ধ | 566 নাম : বিষ্ণু ঘাতুবাৰ পিতাৰ নাম: গুণেশ্বৰ ঘাতুবাৰ ঘৰ নং : ১৫৬ বয়স : 38 লিঙ্গ : পুৰুষ | GPK7542430 ফটো উপলব্ধ | 567 নাম : আকাশ ঘাতুবাৰ পিতাৰ নাম: মনেশ্বৰ ঘাতুবাৰ ঘৰ নং : ১৫৬ বয়স : 37 লিঙ্গ : পুৰুষ | GPK7542429 ফটো উপলব্ধ |
| 568 নাম : মল্লিকা ঘাটোৱাৰ স্বামীৰ নাম: আকাশ ঘাটোৱাৰ ঘৰ নং : ১৫৬ বয়স : 35 লিঙ্গ : মহিলা | GPK7542441 ফটো উপলব্ধ | 569 নাম : বিনু ঘাতুবাৰ পিতাৰ নাম: মনেশ্বৰ ঘাতুবাৰ ঘৰ নং : ১৫৬ বয়স : 35 লিঙ্গ : পুৰুষ | GPK7542418 ফটো উপলব্ধ | 570 নাম : মাধবী মুৰা স্বামীৰ নাম: বিনু ঘাতুৱাৰ ঘৰ নং : ১৫৬ বয়স : 30 লিঙ্গ : মহিলা | GPK0444364 ফটো উপলব্ধ |



| | | | | | |
|---|--------------------------|--|--------------------------|---|--------------------------|
| 571 নাম : জোনালী ঘাটোৱাৰ স্বামীৰ নাম : হৰেণ ঘাটোৱাৰ ঘৰ নং : ২৫৭ বয়স : 24 লিঙ্গ : মহিলা | GPK0431262 ফটো উপলব্ধ | 572 নাম : মামনি ভূঞা স্বামীৰ নাম : চিদু ভূঞা ঘৰ নং : ২৫৮ বয়স : 45 লিঙ্গ : মহিলা | GPK7542463 ফটো উপলব্ধ | 573 নাম : মুন ভূঞা পিতাৰ নাম : চিদু ভূঞা ঘৰ নং : ২৫৮ বয়স : 32 লিঙ্গ : পুৰুষ | GPK7544696 ফটো উপলব্ধ |
| 574 নাম : ৰমেশ ভূঞা পিতাৰ নাম : চিদু ভূঞা ঘৰ নং : ২৫৮ বয়স : 32 লিঙ্গ : পুৰুষ | GPK7544618 ফটো উপলব্ধ | 575 নাম : শিবচৰন ৰাজগড় পিতাৰ নাম : কমলা ৰাজগড় ঘৰ নং : ২৫৯ বয়স : 85 লিঙ্গ : পুৰুষ | GPK7542474 ফটো উপলব্ধ | E 576 নাম : দেবী ৰাজগড় স্বামীৰ নাম : শিবচৰন ৰাজগড় ঘৰ নং : ২৫৯ বয়স : 80 লিঙ্গ : মহিলা | GPK7542485 ফটো উপলব্ধ |
| E 577 নাম : সাবিত্ৰী ঘাটোৱাৰ স্বামীৰ নাম : স্নেহলাল ঘাটোৱাৰ ঘৰ নং : ২৬০ বয়স : 65 লিঙ্গ : মহিলা | GPK7542510 ফটো উপলব্ধ | 578 নাম : বগি ৰাজগড় স্বামীৰ নাম : নিতুল ৰাজগড় ঘৰ নং : ২৬০ বয়স : 34 লিঙ্গ : মহিলা | GPK0286658 ফটো উপলব্ধ | E 579 নাম : জয়া ভূঞা স্বামীৰ নাম : গনেশ ভূঞা ঘৰ নং : ২৬০ বয়স : 50 লিঙ্গ : মহিলা | GPK7542532 ফটো উপলব্ধ |
| E 580 নাম : বধু মুন্দা পিতাৰ নাম : চিত্ৰবাই মুন্দা ঘৰ নং : ২৬১ বয়স : 55 লিঙ্গ : পুৰুষ | GPK0053926 ফটো উপলব্ধ | 581 নাম : মিতখন মুন্দা পিতাৰ নাম : লাক্ষীয়া মুন্দা ঘৰ নং : ২৬১ বয়স : 32 লিঙ্গ : পুৰুষ | GPK0054007 ফটো উপলব্ধ | E 582 নাম : মোহন মুণ্ডা পিতাৰ নাম : বুদ্ধাচিং মুণ্ডা ঘৰ নং : ২৬২ বয়স : 70 লিঙ্গ : পুৰুষ | GPK7542598 ফটো উপলব্ধ |
| 583 নাম : লাথপতী মুণ্ডা স্বামীৰ নাম : মোহন মুণ্ডা ঘৰ নং : ২৬২ বয়স : 60 লিঙ্গ : মহিলা | GPK7542601 ফটো উপলব্ধ | 584 নাম : মুনকী ঘাটোৱাৰ পিতাৰ নাম : ইন্দ্ৰ ঘাটোৱাৰ ঘৰ নং : ২৬৩ বয়স : 55 লিঙ্গ : পুৰুষ | GPK7542612 ফটো উপলব্ধ | S 585 নাম : মমি ঘাটোৱাৰ পিতাৰ নাম : সুৰেন ঘাটোৱাৰ ঘৰ নং : ২৬৩ বয়স : 32 লিঙ্গ : মহিলা | GPK0287219 ফটো উপলব্ধ |
| 586 নাম : ধনীৰাম তাঁতি পিতাৰ নাম : চিৰু তাঁতি ঘৰ নং : ২৬৪ বয়স : 70 লিঙ্গ : পুৰুষ | GPK7542634 ফটো উপলব্ধ | 587 নাম : বান্ধাই মুণ্ডা স্বামীৰ নাম : ধনীৰাম মুণ্ডা ঘৰ নং : ২৬৪ বয়স : 55 লিঙ্গ : মহিলা | GPK7542656 ফটো উপলব্ধ | E 588 নাম : চুনীল তাঁতি পিতাৰ নাম : ধনীৰাম মুণ্ডা ঘৰ নং : ২৬৪ বয়স : 43 লিঙ্গ : পুৰুষ | GPK7542667 ফটো উপলব্ধ |
| 589 নাম : চুচীল তাঁতি পিতাৰ নাম : ধনীৰাম তাঁতি ঘৰ নং : ২৬৪ বয়স : 43 লিঙ্গ : পুৰুষ | GPK7542690 ফটো উপলব্ধ | 590 নাম : হৰি তাঁতি পিতাৰ নাম : ধনীৰাম তাঁতি ঘৰ নং : ২৬৪ বয়স : 33 লিঙ্গ : মহিলা | GPK0287276 ফটো উপলব্ধ | 591 নাম : ইন্দিৰা তাঁতি স্বামীৰ নাম : চুচীল তাঁতি ঘৰ নং : ২৬৪ বয়স : 32 লিঙ্গ : মহিলা | GPK0054395 ফটো উপলব্ধ |
| 592 নাম : ভক্তিপ্ৰসাদ তেবাৰী পিতাৰ নাম : ৰামেশ্বৰ তেবাৰী ঘৰ নং : ২৬৫ বয়স : 75 লিঙ্গ : পুৰুষ | GPK7542714 ফটো উপলব্ধ | 593 নাম : মিলন দেবী স্বামীৰ নাম : ভক্তিপ্ৰসাদ তেবাৰী ঘৰ নং : ২৬৫ বয়স : 65 লিঙ্গ : মহিলা | GPK7542725 ফটো উপলব্ধ | 594 নাম : শ্যামলী তেবাৰী পিতাৰ নাম : ভক্তিপ্ৰসাদ তেবাৰী ঘৰ নং : ২৬৫ বয়স : 38 লিঙ্গ : মহিলা | GPK7542747 ফটো উপলব্ধ |
| 595 নাম : শ্যামল তেবাৰী পিতাৰ নাম : ভক্তিপ্ৰসাদ তেবাৰী ঘৰ নং : ২৬৫ বয়স : 34 লিঙ্গ : পুৰুষ | GPK7542758 ফটো উপলব্ধ | E 596 নাম : বিজু শৰ্মা পিতাৰ নাম : কৃষ্ণ শৰ্মা ঘৰ নং : ২৬৭ বয়স : 42 লিঙ্গ : পুৰুষ | GPK7542792 ফটো উপলব্ধ | 597 নাম : যাদব শৰ্মা পিতাৰ নাম : কৃষ্ণ শৰ্মা ঘৰ নং : ২৬৭ বয়স : 38 লিঙ্গ : পুৰুষ | GPK7542816 ফটো উপলব্ধ |
| E 598 নাম : লীলা শৰ্মা পিতাৰ নাম : কৃষ্ণ শৰ্মা ঘৰ নং : ২৬৭ বয়স : 34 লিঙ্গ : পুৰুষ | GPK0054676 ফটো উপলব্ধ | 599 নাম : ৰীতা শৰ্মা স্বামীৰ নাম : যাদব শৰ্মা ঘৰ নং : ২৬৭ বয়স : 32 লিঙ্গ : মহিলা | GPK0054726 ফটো উপলব্ধ | 600 নাম : বিকাশ ঘাটোৱাৰ পিতাৰ নাম : কালু ঘাটোৱাৰ ঘৰ নং : ২৬৮ বয়স : 40 লিঙ্গ : পুৰুষ | GPK7542849 ফটো উপলব্ধ |



| | | | | | |
|---|--------------------------|--|--------------------------|--|--------------------------|
| 601 নাম : উলেশ্বৰী ঘাটোৱাৰ স্বামীৰ নাম: বিকাশ ঘাটোৱাৰ ঘৰ নং : ১৬৮ বয়স : 35 লিঙ্গ : মহিলা | GPK7542850 ফটো উপলব্ধ | 602 নাম : হৰেন ঘাটোৱাৰ পিতাৰ নাম: কালবাবু ঘাটোৱাৰ ঘৰ নং : ১৬৮ বয়স : 29 লিঙ্গ : পুৰুষ | GPK0054999 ফটো উপলব্ধ | 603 নাম : দেবিকা ঘাতুৱাৰ স্বামীৰ নাম: শিবনাথ ঘাতুৱাৰ ঘৰ নং : ১৬৮ বয়স : 24 লিঙ্গ : মহিলা | GPK0445460 ফটো উপলব্ধ |
| 604 নাম : শিবনাথ ঘাটোৱাৰ পিতাৰ নাম: কালবাবু ঘাটোৱাৰ ঘৰ নং : ১৬৮ বয়স : 28 লিঙ্গ : পুৰুষ | GPK0055046 ফটো উপলব্ধ | E 605 নাম : যোগলাল ঘাটোৱাৰ পিতাৰ নাম: নন্দীয়া ঘাটোৱাৰ ঘৰ নং : ১৬৯ বয়স : 70 লিঙ্গ : পুৰুষ | GPK7542861 ফটো উপলব্ধ | E 606 নাম : মদন ৰাজগড় পিতাৰ নাম: মৃত্যুৰাম ৰাজগড় ঘৰ নং : ১৭০ বয়স : 80 লিঙ্গ : পুৰুষ | GPK7542872 ফটো উপলব্ধ |
| E 607 নাম : জয়মতী ৰাজগড় স্বামীৰ নাম: মদন মুণ্ডা ঘৰ নং : ১৭০ বয়স : 70 লিঙ্গ : মহিলা | GPK7542883 ফটো উপলব্ধ | 608 নাম : বিক্রম ৰাজগড় পিতাৰ নাম: মানিক ৰাজগড় ঘৰ নং : ১৭১ বয়স : 61 লিঙ্গ : পুৰুষ | GPK7542894 ফটো উপলব্ধ | 609 নাম : লালবাবু ৰাজগড় পিতাৰ নাম: মানিক ৰাজগড় ঘৰ নং : ১৭২ বয়স : 58 লিঙ্গ : পুৰুষ | GPK7542918 ফটো উপলব্ধ |
| 610 নাম : ৰাখী ৰাজগড় পিতাৰ নাম: মানিক ৰাজগড় ঘৰ নং : ১৭২ বয়স : 41 লিঙ্গ : মহিলা | GPK0437079 ফটো উপলব্ধ | 611 নাম : গোপাল ভূঞা পিতাৰ নাম: ৰণুৱা ভূঞা ঘৰ নং : ১৭৪ বয়স : 50 লিঙ্গ : পুৰুষ | GPK7542941 ফটো উপলব্ধ | 612 নাম : লীলৱতী ভূঞা স্বামীৰ নাম: গোপাল ভূঞা ঘৰ নং : ১৭৪ বয়স : 45 লিঙ্গ : মহিলা | GPK7542952 ফটো উপলব্ধ |
| 613 নাম : বিন দাস স্বামীৰ নাম: বাবু দাস ঘৰ নং : ১৭৫ বয়স : 60 লিঙ্গ : মহিলা | GPK7542974 ফটো উপলব্ধ | 614 নাম : চম্বাৰী দাস স্বামীৰ নাম: বিপুল দাস ঘৰ নং : ১৭৫ বয়স : 40 লিঙ্গ : মহিলা | GPK7542996 ফটো উপলব্ধ | 615 নাম : মুনমুনি কৰ্মকাৰ স্বামীৰ নাম: চাম কৰ্মকাৰ ঘৰ নং : ১৭৫ বয়স : 30 লিঙ্গ : মহিলা | GPK0057026 ফটো উপলব্ধ |
| E 616 নাম : ধনেশ্বৰী চৰাগড় স্বামীৰ নাম: চক্ৰদেউ চৰাগড় ঘৰ নং : ১৭৭ বয়স : 58 লিঙ্গ : মহিলা | GPK7543024 ফটো উপলব্ধ | 617 নাম : চুকৰা তাঁতী পিতাৰ নাম: মতিৰাম তাঁতী ঘৰ নং : ১৭৮ বয়স : 48 লিঙ্গ : পুৰুষ | GPK7543035 ফটো উপলব্ধ | 618 নাম : ছবিতা তাঁতী স্বামীৰ নাম: চুকৰা তাঁতী ঘৰ নং : ১৭৮ বয়স : 43 লিঙ্গ : মহিলা | GPK7543046 ফটো উপলব্ধ |
| 619 নাম : ৰাধিকা দাস স্বামীৰ নাম: ভূগেশ্বৰ দাস ঘৰ নং : ১৭৮ বয়স : 42 লিঙ্গ : মহিলা | GPK7543068 ফটো উপলব্ধ | 620 নাম : ফুলমতী মুন্দা স্বামীৰ নাম: নেকৰৈ ৰাজগড় ঘৰ নং : ১৭৯ বয়স : 60 লিঙ্গ : মহিলা | GPK7543091 ফটো উপলব্ধ | 621 নাম : ৰাম মুণ্ডা মাতৃৰ নাম: ফুলমতী মুণ্ডা ঘৰ নং : ১৭৯ বয়স : 32 লিঙ্গ : পুৰুষ | GPK0288209 ফটো উপলব্ধ |
| 622 নাম : মামনী মুন্দা পিতাৰ নাম: মেকবৌ মুন্দা ঘৰ নং : ১৭৯ বয়স : 30 লিঙ্গ : মহিলা | GPK0057406 ফটো উপলব্ধ | 623 নাম : কৃষ্ণ মুণ্ডা পিতাৰ নাম: মেঘবয় মুণ্ডা ঘৰ নং : ১৭৯ বয়স : 25 লিঙ্গ : পুৰুষ | GPK0469395 ফটো উপলব্ধ | E 624 নাম : অজিত ৰাজগড় পিতাৰ নাম: শ্ৰীচন্দন ৰাজগড় ঘৰ নং : ১৮০ বয়স : 45 লিঙ্গ : পুৰুষ | GPK7543104 ফটো উপলব্ধ |
| E 625 নাম : জীনা ৰাজগড় স্বামীৰ নাম: অজিত ৰাজগড় ঘৰ নং : ১৮০ বয়স : 40 লিঙ্গ : মহিলা | GPK7543115 ফটো উপলব্ধ | 626 নাম : আনন্দ ৰাজগড় পিতাৰ নাম: চন্দন ৰাজগড় ঘৰ নং : ১৮১ বয়স : 42 লিঙ্গ : পুৰুষ | GPK7543137 ফটো উপলব্ধ | 627 নাম : ৰাজকুমাৰী ৰাজগড় স্বামীৰ নাম: আনন্দ ৰাজগড় ঘৰ নং : ১৮১ বয়স : 40 লিঙ্গ : মহিলা | GPK7543148 ফটো উপলব্ধ |
| 628 নাম : বন্ধন মুণ্ডা অন্যান্য: বিজয় মুণ্ডা ঘৰ নং : ১৮২ বয়স : 42 লিঙ্গ : পুৰুষ | GPK0300004 ফটো উপলব্ধ | E 629 নাম : দেৱানন্দ মুণ্ডা পিতাৰ নাম: ৰেংতু বাউৰী ঘৰ নং : ১৮৩ বয়স : 38 লিঙ্গ : পুৰুষ | GPK7543193 ফটো উপলব্ধ | 630 নাম : জোনা ৰাজগড় স্বামীৰ নাম: বিনোদ ৰাজগড় ঘৰ নং : ১৮৪ বয়স : 30 লিঙ্গ : মহিলা | GPK0058826 ফটো উপলব্ধ |



| | | | | | |
|---|--------------------------|---|--------------------------|--|--------------------------|
| E 631 নাম : চুত কুৰ্মি পিতাৰ নাম : সগৰ কুৰ্মি ঘৰ নং : ২৮৬ বয়স : 46 লিঙ্গ : পুৰুষ | GPK7543228 ফটো উপলব্ধ | 632 নাম : লক্ষ্মী কুৰ্মি স্বামীৰ নাম : চুত কুৰ্মি ঘৰ নং : ২৮৬ বয়স : 41 লিঙ্গ : মহিলা | GPK7543239 ফটো উপলব্ধ | 633 নাম : জ্ঞানী কুৰ্মী স্বামীৰ নাম : কাৰ্তিক কুৰ্মী ঘৰ নং : ২৮৬ বয়স : 30 লিঙ্গ : মহিলা | GPK0288738 ফটো উপলব্ধ |
| 634 নাম : ৰাজকুমাৰ তাঁতী পিতাৰ নাম : চিনু তাঁতী ঘৰ নং : ২৮৭ বয়স : 60 লিঙ্গ : পুৰুষ | GPK7543240 ফটো উপলব্ধ | 635 নাম : ৰাজা মুণ্ডা পিতাৰ নাম : ভুবন মুণ্ডা ঘৰ নং : 287 বয়স : 59 লিঙ্গ : পুৰুষ | GPK1557727 ফটো উপলব্ধ | 636 নাম : বিষ্ণু শৰ্মা পিতাৰ নাম : কৃষ্ণ শৰ্মা ঘৰ নং : ২৪৭ বয়স : 44 লিঙ্গ : পুৰুষ | GPK0430702 ফটো উপলব্ধ |
| 637 নাম : আদিত্য মুণ্ডা পিতাৰ নাম : ৰাজী মুণ্ডা ঘৰ নং : 287 বয়স : 24 লিঙ্গ : পুৰুষ | GPK1547967 ফটো উপলব্ধ | E 638 নাম : অশোক ব্যক্তি পিতাৰ নাম : কৃষ্ণ ব্যক্তি ঘৰ নং : ২৮৮ বয়স : 60 লিঙ্গ : পুৰুষ | GPK7543251 ফটো উপলব্ধ | E 639 নাম : বিশেশ্বৰ মুণ্ডা পিতাৰ নাম : বনুবা মুণ্ডা ঘৰ নং : ২৮৮ বয়স : 85 লিঙ্গ : পুৰুষ | GPK7543284 ফটো উপলব্ধ |
| 640 নাম : কৃষ্ণা মুণ্ডা পিতাৰ নাম : বিশেশ্বৰ মুণ্ডা ঘৰ নং : ২৮৯ বয়স : 35 লিঙ্গ : পুৰুষ | GPK0436600 ফটো উপলব্ধ | 641 নাম : মিংকু মুণ্ডা স্বামীৰ নাম : কৃষ্ণা মুণ্ডা ঘৰ নং : ২৮৯ বয়স : 27 লিঙ্গ : মহিলা | GPK0436592 ফটো উপলব্ধ | E 642 নাম : গিৰজা তাঁতী পিতাৰ নাম : শিবনাৰায়ন তাঁতী ঘৰ নং : ২৯০ বয়স : 65 লিঙ্গ : পুৰুষ | GPK7543331 ফটো উপলব্ধ |
| E 643 নাম : বুকমনি তাঁতী স্বামীৰ নাম : শিবনাৰায়ন তাঁতী ঘৰ নং : ২৯০ বয়স : 50 লিঙ্গ : মহিলা | GPK7543342 ফটো উপলব্ধ | E 644 নাম : ধন তাঁতি পিতাৰ নাম : গঙ্গাৰাম তাঁতী ঘৰ নং : ২৯১ বয়স : 50 লিঙ্গ : পুৰুষ | GPK7543353 ফটো উপলব্ধ | 645 নাম : বেনু দিহিঙ্গীয়া পিতাৰ নাম : পোবাল দিহিঙ্গীয়া ঘৰ নং : ২৯২ বয়স : 60 লিঙ্গ : পুৰুষ | GPK7543375 ফটো উপলব্ধ |
| 646 নাম : বিদু দিহিঙ্গীয়া স্বামীৰ নাম : বেনু দিহিঙ্গীয়া ঘৰ নং : ২৯২ বয়স : 55 লিঙ্গ : মহিলা | GPK7543386 ফটো উপলব্ধ | 647 নাম : উপেন ৰাজগড় পিতাৰ নাম : আনন্দ ৰাজগড় ঘৰ নং : ২৯৩ বয়স : 65 লিঙ্গ : পুৰুষ | GPK7543397 ফটো উপলব্ধ | 648 নাম : সুনীল ৰাজগড় পিতাৰ নাম : উপেন ৰাজগড় ঘৰ নং : ২৯৩ বয়স : 40 লিঙ্গ : পুৰুষ | GPK7543411 ফটো উপলব্ধ |
| 649 নাম : পল্লব ৰাজগড় পিতাৰ নাম : উপেন ৰাজগড় ঘৰ নং : ২৯৩ বয়স : 35 লিঙ্গ : পুৰুষ | GPK7543422 ফটো উপলব্ধ | 650 নাম : মিন্ট ৰাজগড় পিতাৰ নাম : উপেন ৰাজগড় ঘৰ নং : ২৯৩ বয়স : 34 লিঙ্গ : পুৰুষ | GPK1322845 ফটো উপলব্ধ | 651 নাম : অমিৰ ৰাজগড় পিতাৰ নাম : উপেন ৰাজগড় ঘৰ নং : ২৯৩ বয়স : 33 লিঙ্গ : পুৰুষ | GPK7543433 ফটো উপলব্ধ |
| 652 নাম : মহিলা ৰাজগড় স্বামীৰ নাম : অমিৰ ৰাজগড় ঘৰ নং : ২৯৩ বয়স : 31 লিঙ্গ : মহিলা | GPK0289165 ফটো উপলব্ধ | 653 নাম : কছিলা ৰাজগড় স্বামীৰ নাম : সুনীল ৰাজগড় ঘৰ নং : ২৯৩ বয়স : 29 লিঙ্গ : মহিলা | GPK0289207 ফটো উপলব্ধ | 654 নাম : টুলটুল ৰাজগড় পিতাৰ নাম : উপেন ৰাজগড় ঘৰ নং : ২৯৩ বয়স : 29 লিঙ্গ : পুৰুষ | GPK0059956 ফটো উপলব্ধ |
| 655 নাম : অনিমা ৰাজগড় স্বামীৰ নাম : টুলটুল ৰাজগড় ঘৰ নং : ২৯৩ বয়স : 25 লিঙ্গ : মহিলা | GPK0458117 ফটো উপলব্ধ | 656 নাম : সবিতা ৰাজগড় স্বামীৰ নাম : কুনাল ৰাজগড় ঘৰ নং : 293 বয়স : 24 লিঙ্গ : মহিলা | GPK1550854 ফটো উপলব্ধ | 657 নাম : কুনাল ৰাজগড় পিতাৰ নাম : উপেন ৰাজগড় ঘৰ নং : 293 বয়স : 23 লিঙ্গ : পুৰুষ | GPK0448373 ফটো উপলব্ধ |
| 658 নাম : ফুলেশ্বৰ ৰাজগড় পিতাৰ নাম : আনন্দ ৰাজগড় ঘৰ নং : ২৯৪ বয়স : 60 লিঙ্গ : পুৰুষ | GPK7543444 ফটো উপলব্ধ | 659 নাম : পদ্মাবতী ৰাজগড় স্বামীৰ নাম : ফুলেশ্বৰ ৰাজগড় ঘৰ নং : ২৯৪ বয়স : 55 লিঙ্গ : মহিলা | GPK7543455 ফটো উপলব্ধ | 660 নাম : ৰাধিকা ৰাজগড় স্বামীৰ নাম : নৰেন ৰাজগড় ঘৰ নং : ২৯৪ বয়স : 52 লিঙ্গ : মহিলা | GPK7543477 ফটো উপলব্ধ |



| | | | | | |
|--|--------------------------|--|--------------------------|--|--------------------------|
| 661 নাম : গীতা ৰাজগড় পিতাৰ নাম: আনন্দ ৰাজগড় ঘৰ নং : ২৯৪ বয়স : 52 লিঙ্গ : মহিলা | GPK7543488 ফটো উপলব্ধ | 662 নাম : প্ৰতিমা ৰাজগড় স্বামীৰ নাম: পল্লব ৰাজগড় ঘৰ নং : 294 বয়স : 30 লিঙ্গ : মহিলা | GPK0448365 ফটো উপলব্ধ | 663 নাম : অৱনীতা ৰাজগড় পিতাৰ নাম: নৰেন ৰাজগড় ঘৰ নং : ২৯৪ বয়স : 29 লিঙ্গ : মহিলা | GPK0060137 ফটো উপলব্ধ |
| 664 নাম : প্ৰমোদ ৰাজগড় পিতাৰ নাম: নৰেন ৰাজগড় ঘৰ নং : ২৯৪ বয়স : 28 লিঙ্গ : পুৰুষ | GPK0060178 ফটো উপলব্ধ | 665 নাম : পূজা ৰাজগড় স্বামীৰ নাম: প্ৰমোদ ৰাজগড় ঘৰ নং : ২৯৪ বয়স : 25 লিঙ্গ : মহিলা | GPK0458125 ফটো উপলব্ধ | 666 নাম : ৰৌচনী ৰাজগড় পিতাৰ নাম: ফুলেশ্বৰ ৰাজগড় ঘৰ নং : 294 বয়স : 21 লিঙ্গ : মহিলা | GPK1578442 ফটো উপলব্ধ |
| 667 নাম : পূৰ্বন তাঁতি পিতাৰ নাম: গঙ্গাৰাম তাঁতি ঘৰ নং : ২৯৫ বয়স : 60 লিঙ্গ : পুৰুষ | GPK7543513 ফটো উপলব্ধ | 668 নাম : পুত্ৰ গোৱালা পিতাৰ নাম: দুৰ্গেশ্বৰ গোৱালা ঘৰ নং : ২৯৬ বয়স : 60 লিঙ্গ : পুৰুষ | GPK7543557 ফটো উপলব্ধ | 669 নাম : বানছি গোৱালা স্বামীৰ নাম: নিৰঞ্জন গোৱালা ঘৰ নং : 296 বয়স : 26 লিঙ্গ : মহিলা | GPK1547942 ফটো উপলব্ধ |
| 670 নাম : ৰঞ্জিত গোৱালা পিতাৰ নাম: অশোক গোৱালা ঘৰ নং : ২৯৭ বয়স : 32 লিঙ্গ : পুৰুষ | GPK7543591 ফটো উপলব্ধ | 671 নাম : লক্ষ্মীচান মুণ্ডা পিতাৰ নাম: দুৰ্গা মুণ্ডা ঘৰ নং : ২৯৮ বয়স : 55 লিঙ্গ : পুৰুষ | GPK7543626 ফটো উপলব্ধ | 672 নাম : ৰীনা মুণ্ডা স্বামীৰ নাম: লক্ষ্মীচান মুণ্ডা ঘৰ নং : ২৯৮ বয়স : 50 লিঙ্গ : মহিলা | GPK7543637 ফটো উপলব্ধ |
| 673 নাম : দুল মুণ্ডা পিতাৰ নাম: লক্ষীচান্দ মুণ্ডা ঘৰ নং : ২৯৮ বয়স : 29 লিঙ্গ : পুৰুষ | GPK0221143 ফটো উপলব্ধ | 674 নাম : চিব মুণ্ডা পিতাৰ নাম: লক্ষী চান্দ মুণ্ডা ঘৰ নং : ২৯৮ বয়স : 27 লিঙ্গ : পুৰুষ | GPK0165134 ফটো উপলব্ধ | 675 নাম : বলৰাম পানিকা পিতাৰ নাম: বাবুচিং পানিকা ঘৰ নং : ২৯৯ বয়স : 45 লিঙ্গ : পুৰুষ | GPK7543648 ফটো উপলব্ধ |
| 676 নাম : মিনতী পানিকা স্বামীৰ নাম: বলুৰাম পানিকা ঘৰ নং : ২৯৯ বয়স : 42 লিঙ্গ : মহিলা | GPK7543659 ফটো উপলব্ধ | 677 নাম : ব্ৰজেন মুণ্ডা পিতাৰ নাম: বৃধিৰাম মুণ্ডা ঘৰ নং : ৩০০ বয়স : 60 লিঙ্গ : পুৰুষ | GPK7543660 ফটো উপলব্ধ | 678 নাম : মালতী মুণ্ডা স্বামীৰ নাম: ব্ৰজেন মুণ্ডা ঘৰ নং : ৩০০ বয়স : 55 লিঙ্গ : মহিলা | GPK7543671 ফটো উপলব্ধ |
| 679 নাম : পিংকি মুণ্ডা পিতাৰ নাম: ব্ৰজেন মুণ্ডা ঘৰ নং : ৩০০ বয়স : 32 লিঙ্গ : মহিলা | GPK7543682 ফটো উপলব্ধ | 680 নাম : বহাগী মুণ্ডা স্বামীৰ নাম: মিতু মুণ্ডা ঘৰ নং : ৩০০ বয়স : 25 লিঙ্গ : মহিলা | QGR0127076 ফটো উপলব্ধ | 681 নাম : স্বাধীন মুণ্ডা পিতাৰ নাম: বৃদ্ধিৰাম মুণ্ডা ঘৰ নং : ৩০১ বয়স : 58 লিঙ্গ : পুৰুষ | GPK7543728 ফটো উপলব্ধ |
| 682 নাম : লক্ষী মুণ্ডা স্বামীৰ নাম: স্বাধীন মুণ্ডা ঘৰ নং : ৩০১ বয়স : 55 লিঙ্গ : মহিলা | GPK7543739 ফটো উপলব্ধ | 683 নাম : অমৃত মুণ্ডা পিতাৰ নাম: স্বাধীন মুণ্ডা ঘৰ নং : ৩০১ বয়স : 33 লিঙ্গ : পুৰুষ | GPK7543717 ফটো উপলব্ধ | 684 নাম : দেবাৰী মুণ্ডা পিতাৰ নাম: স্বাধীন মুণ্ডা ঘৰ নং : ৩০১ বয়স : 32 লিঙ্গ : মহিলা | GPK7543693 ফটো উপলব্ধ |
| 685 নাম : দিপালী মুণ্ডা স্বামীৰ নাম: অমৃত মুণ্ডা ঘৰ নং : ৩০১ বয়স : 32 লিঙ্গ : মহিলা | GPK7543706 ফটো উপলব্ধ | 686 নাম : আদৰি মুণ্ডা স্বামীৰ নাম: কালিমোহন মুণ্ডা ঘৰ নং : ৩০২ বয়স : 55 লিঙ্গ : মহিলা | GPK7543751 ফটো উপলব্ধ | 687 নাম : তপন চাংমাই পিতাৰ নাম: তিলে চাংমাই ঘৰ নং : ৩০২ বয়স : 48 লিঙ্গ : পুৰুষ | GPK0339838 ফটো উপলব্ধ |
| 688 নাম : পিংকি মুণ্ডা পিতাৰ নাম: কালিমোহন মুণ্ডা ঘৰ নং : ৩০২ বয়স : 40 লিঙ্গ : পুৰুষ | GPK7543762 ফটো উপলব্ধ | 689 নাম : বিজু মুণ্ডা স্বামীৰ নাম: পিংকি মুণ্ডা ঘৰ নং : ৩০২ বয়স : 38 লিঙ্গ : মহিলা | GPK7543784 ফটো উপলব্ধ | 690 নাম : মিতু মুণ্ডা পিতাৰ নাম: কালিমোহন মুণ্ডা ঘৰ নং : ৩০২ বয়স : 33 লিঙ্গ : পুৰুষ | GPK7543773 ফটো উপলব্ধ |



| | | | | | |
|---|--------------------------|--|--------------------------|--|--------------------------|
| 691 নাম : ধৰম মুণ্ডা পিতাৰ নাম: লক্ষী মুণ্ডা ঘৰ নং : ৩০৪ বয়স : 45 লিঙ্গ : পুৰুষ | GPK7543819 ফটো উপলব্ধ | 692 নাম : দেবানন্দ মুণ্ডা পিতাৰ নাম: লক্ষী মুণ্ডা ঘৰ নং : ৩০৪ বয়স : 43 লিঙ্গ : পুৰুষ | GPK7543820 ফটো উপলব্ধ | 693 নাম : দিলবন্ধু গোৱালা পিতাৰ নাম: হৰিযা গোৱালা ঘৰ নং : ৩০৬ বয়স : 75 লিঙ্গ : পুৰুষ | GPK7543886 ফটো উপলব্ধ |
| 694 নাম : ৰূপক গোৱালা পিতাৰ নাম: দিনবন্ধু গোৱালা ঘৰ নং : ৩০৬ বয়স : 48 লিঙ্গ : পুৰুষ | GPK7543900 ফটো উপলব্ধ | 695 নাম : চালতি গোৱালা স্বামীৰ নাম: বাবুলাল গোৱালা ঘৰ নং : ৩০৬ বয়স : 34 লিঙ্গ : মহিলা | GPK7544629 ফটো উপলব্ধ | 696 নাম : ভাৰতী গোৱালা পিতাৰ নাম: দিনবন্ধু গোৱালা ঘৰ নং : ৩০৬ বয়স : 31 লিঙ্গ : মহিলা | GPK1342423 ফটো উপলব্ধ |
| 697 নাম : প্ৰবীন গোৱালা পিতাৰ নাম: দিলবন্ধু গোৱালা ঘৰ নং : ৩০৬ বয়স : 28 লিঙ্গ : পুৰুষ | GPK0062836 ফটো উপলব্ধ | 698 নাম : সুনিল গোৱালা পিতাৰ নাম: দিলবন্ধু গোৱালা ঘৰ নং : ৩০৬ বয়স : 28 লিঙ্গ : পুৰুষ | GPK0062869 ফটো উপলব্ধ | 699 নাম : মীৰা ভূঞা গোৱালা স্বামীৰ নাম: সুনিল গোৱালা ঘৰ নং : ৩০৬ বয়স : 25 লিঙ্গ : মহিলা | GPK0297374 ফটো উপলব্ধ |
| 700 নাম : মনো পানীকা পিতাৰ নাম: হৰিদাস পানীকা ঘৰ নং : ৩০৬ক বয়স : 34 লিঙ্গ : পুৰুষ | GPK1342489 ফটো উপলব্ধ | 701 নাম : প্ৰবিত্ৰা গোৱালা স্বামীৰ নাম: তাৰা প্ৰসাদ গোৱালা ঘৰ নং : ৩০৭ বয়স : 60 লিঙ্গ : মহিলা | GPK7543966 ফটো উপলব্ধ | 702 নাম : দিহেশ্বৰ কুৰ্মী পিতাৰ নাম: পানিৰাম কুৰ্মী ঘৰ নং : ৩০৮ বয়স : 55 লিঙ্গ : পুৰুষ | GPK7543977 ফটো উপলব্ধ |
| 703 নাম : লীলীবতী কুৰ্মী স্বামীৰ নাম: ডিহেশ্বৰ কুৰ্মী ঘৰ নং : ৩০৮ বয়স : 50 লিঙ্গ : মহিলা | GPK7543988 ফটো উপলব্ধ | 704 নাম : নৱজ্যোতি কুৰ্মী পিতাৰ নাম: ডিহেশ্বৰ কুৰ্মী ঘৰ নং : ৩০৮ বয়স : 29 লিঙ্গ : পুৰুষ | GPK0063388 ফটো উপলব্ধ | 705 নাম : নয়নজ্যোতি কুৰ্মী পিতাৰ নাম: ডিহেশ্বৰ কুৰ্মী ঘৰ নং : ৩০৮ বয়স : 26 লিঙ্গ : মহিলা | GPK0165100 ফটো উপলব্ধ |
| 706 নাম : পমিসা ব্যাতি স্বামীৰ নাম: চুতু ব্যাতি ঘৰ নং : ৩০৯ বয়স : 50 লিঙ্গ : মহিলা | GPK7544005 ফটো উপলব্ধ | 707 নাম : দ্বাৰাজ ভূমিজ পিতাৰ নাম: কান্তিক ভূমিজ ঘৰ নং : ৩১০ বয়স : 60 লিঙ্গ : পুৰুষ | GPK7544049 ফটো উপলব্ধ | 708 নাম : লতাবতী ভূমিজ স্বামীৰ নাম: জগনাথ ভূমিজ ঘৰ নং : ৩১০ বয়স : 55 লিঙ্গ : মহিলা | GPK7544038 ফটো উপলব্ধ |
| 709 নাম : সঞ্জীৱ ভূমিজ পিতাৰ নাম: জগনাথ ভূমিজ ঘৰ নং : ৩১০ বয়স : 41 লিঙ্গ : পুৰুষ | GPK7544050 ফটো উপলব্ধ | 710 নাম : অনিল ভূমিজ পিতাৰ নাম: জগনাথ ভূমিজ ঘৰ নং : 310 বয়স : 38 লিঙ্গ : পুৰুষ | GPK0340240 ফটো উপলব্ধ | 711 নাম : অনিতা ভূমিজ স্বামীৰ নাম: অনিল ভূমিজ ঘৰ নং : ৩১০ বয়স : 36 লিঙ্গ : মহিলা | GPK0317115 ফটো উপলব্ধ |
| 712 নাম : অজয় ভূমিজ পিতাৰ নাম: দেৱৰাজ ভূমিজ ঘৰ নং : 310 বয়স : 33 লিঙ্গ : পুৰুষ | QGR0022889 ফটো উপলব্ধ | 713 নাম : পূজা ভূমিজ পিতাৰ নাম: দেৱৰাজ ভূমিজ ঘৰ নং : ৩১০ বয়স : 27 লিঙ্গ : মহিলা | QGR0126870 ফটো উপলব্ধ | 714 নাম : ঘনশ্যাম গুৱালা পিতাৰ নাম: গোপী গোৱালা ঘৰ নং : ৩১১ বয়স : 65 লিঙ্গ : পুৰুষ | GPK7544083 ফটো উপলব্ধ |
| 715 নাম : ললিতা গোৱালা স্বামীৰ নাম: ৰামেশ্বৰ গোৱালা ঘৰ নং : ৩১১ বয়স : 60 লিঙ্গ : মহিলা | GPK7544061 ফটো উপলব্ধ | 716 নাম : বুদ্ধেশ্বৰী গোৱালা স্বামীৰ নাম: ঘনশ্যাম গোৱালা ঘৰ নং : ৩১১ বয়স : 48 লিঙ্গ : মহিলা | GPK1322856 ফটো উপলব্ধ | 717 নাম : মটো গোৱালা পিতাৰ নাম: ৰামেশ্বৰ গোৱালা ঘৰ নং : ৩১১ বয়স : 38 লিঙ্গ : পুৰুষ | GPK7544072 ফটো উপলব্ধ |
| 718 নাম : ৰূপালী গোৱালা স্বামীৰ নাম: মহেশ গোৱালা ঘৰ নং : ৩১১ বয়স : 30 লিঙ্গ : মহিলা | GPK0299792 ফটো উপলব্ধ | 719 নাম : মহেশ গোৱালা পিতাৰ নাম: ঘনশ্যাম গোৱালা ঘৰ নং : ৩১১ বয়স : 30 লিঙ্গ : পুৰুষ | GPK0299834 ফটো উপলব্ধ | 720 নাম : বিষ্ণু গোৱালা পিতাৰ নাম: ঘনশ্যাম গোৱালা ঘৰ নং : ৩১১ বয়স : 29 লিঙ্গ : পুৰুষ | GPK0297101 ফটো উপলব্ধ |



| | | | | | |
|---|--------------------------|---|--------------------------|---|--------------------------|
| 721 নাম : মোহন ভূমিজ পিতাৰ নাম: উদয় ভূমিজ ঘৰ নং : ৩১২ বয়স : 45 লিঙ্গ : পুৰুষ | GPK7544174 ফটো উপলব্ধ | 722 নাম : বাশী ভূমিজ স্বামীৰ নাম: উদয় ভূমিজ ঘৰ নং : ৩১২ বয়স : 40 লিঙ্গ : মহিলা | GPK7544094 ফটো উপলব্ধ | 723 নাম : সনীল ভূমিজ পিতাৰ নাম: উদয় ভূমিজ ঘৰ নং : ৩১২ বয়স : 38 লিঙ্গ : পুৰুষ | GPK7544107 ফটো উপলব্ধ |
| # 724 নাম : প্ৰিয়া দে পিতাৰ নাম: ৰতন দে ঘৰ নং : 332 বয়স : 25 লিঙ্গ : মহিলা | GPK0296871 ফটো উপলব্ধ | # 725 নাম : ৰতন দে পিতাৰ নাম: মুকুন্দ দে ঘৰ নং : 332 বয়স : 60 লিঙ্গ : পুৰুষ | GPK7544129 ফটো উপলব্ধ | 726 নাম : প্ৰবিন দে পিতাৰ নাম: মুকুন্দ দে ঘৰ নং : 313 বয়স : 50 লিঙ্গ : পুৰুষ | GPK7544130 ফটো উপলব্ধ |
| 727 নাম : অণু দে স্বামীৰ নাম: প্ৰবিন দে ঘৰ নং : 313 বয়স : 44 লিঙ্গ : মহিলা | GPK7544141 ফটো উপলব্ধ | # 728 নাম : বিষ্ণু কুৰ্মী পিতাৰ নাম: পানিৰাম কুৰ্মী ঘৰ নং : ৩১৪ বয়স : 50 লিঙ্গ : পুৰুষ | GPK7544209 ফটো উপলব্ধ | 729 নাম : ৰীতামনী কুৰ্মী স্বামীৰ নাম: বিষ্ণু কুৰ্মী ঘৰ নং : ৩১৪ বয়স : 45 লিঙ্গ : মহিলা | GPK7544210 ফটো উপলব্ধ |
| 730 নাম : বিশ্ৰুজিৎ কুৰ্মী পিতাৰ নাম: বিষ্ণু কুৰ্মী ঘৰ নং : ৩১৪ বয়স : 23 লিঙ্গ : পুৰুষ | GPK0429621 ফটো উপলব্ধ | 731 নাম : সিতা কুৰ্মী পিতাৰ নাম: বিষ্ণু কুৰ্মী ঘৰ নং : 314 বয়স : 20 লিঙ্গ : মহিলা | QGR0090027 ফটো উপলব্ধ | # 732 নাম : কমলেশ্বৰী কুৰ্মী স্বামীৰ নাম: দুৰ্গেশ্বৰ কুৰ্মী ঘৰ নং : ৩১৫ বয়স : 70 লিঙ্গ : মহিলা | GPK7544232 ফটো উপলব্ধ |
| 733 নাম : চুনিল কুৰ্মী পিতাৰ নাম: দিগেশ্বৰ কুৰ্মী ঘৰ নং : ৩১৫ বয়স : 42 লিঙ্গ : পুৰুষ | GPK7544243 ফটো উপলব্ধ | #2 734 নাম : অনিল কুৰ্মী পিতাৰ নাম: দুৰ্গেশ্বৰ কুৰ্মী ঘৰ নং : ৩১৫ বয়স : 41 লিঙ্গ : পুৰুষ | GPK7544254 ফটো উপলব্ধ | 735 নাম : মীৰা কুৰ্মী স্বামীৰ নাম: অনিল কুৰ্মী ঘৰ নং : ৩১৫ বয়স : 39 লিঙ্গ : মহিলা | GPK0132597 ফটো উপলব্ধ |
| #2 736 নাম : চিত্ত কুৰ্মী স্বামীৰ নাম: চুনিল কুৰ্মী ঘৰ নং : ৩১৫ বয়স : 27 লিঙ্গ : মহিলা | GPK0299982 ফটো উপলব্ধ | 737 নাম : লক্ষ্মি ভূমিজ স্বামীৰ নাম: বালিৰাম ভূমিজ ঘৰ নং : ৩১৬ বয়স : 60 লিঙ্গ : মহিলা | GPK7544287 ফটো উপলব্ধ | 738 নাম : ৰাজেশ ভূমিজ পিতাৰ নাম: বালিৰাম ভূমিজ ঘৰ নং : ৩১৬ বয়স : 41 লিঙ্গ : পুৰুষ | GPK7544641 ফটো উপলব্ধ |
| 739 নাম : মমী ভূমিজ স্বামীৰ নাম: ৰাজেশ ভূমিজ ঘৰ নং : ৩১৬ বয়স : 38 লিঙ্গ : মহিলা | GPK7544630 ফটো উপলব্ধ | 740 নাম : পৰাগ ভূমিজ পিতাৰ নাম: বালিৰাম ভূমিজ ঘৰ নং : ৩১৬ বয়স : 28 লিঙ্গ : পুৰুষ | GPK0429902 ফটো উপলব্ধ | 741 নাম : লাল ভূমিজ পিতাৰ নাম: কান্তি ভূমিজ ঘৰ নং : ৩১৭ বয়স : 44 লিঙ্গ : পুৰুষ | GPK7544652 ফটো উপলব্ধ |
| 742 নাম : মইনা ভূমিজ স্বামীৰ নাম: লাল ভূমিজ ঘৰ নং : ৩১৭ বয়স : 42 লিঙ্গ : মহিলা | GPK7544663 ফটো উপলব্ধ | 743 নাম : মানিক ভূমিজ পিতাৰ নাম: উদয় ভূমিজ ঘৰ নং : ৩১৮ বয়স : 60 লিঙ্গ : পুৰুষ | GPK7544323 ফটো উপলব্ধ | 744 নাম : ভৰত ভূমিজ পিতাৰ নাম: উদয় ভূমিজ ঘৰ নং : ৩১৮ বয়স : 54 লিঙ্গ : পুৰুষ | GPK1322834 ফটো উপলব্ধ |
| 745 নাম : লীলা ভূমিজ স্বামীৰ নাম: ভৰত ভূমিজ ঘৰ নং : ৩১৮ বয়স : 48 লিঙ্গ : মহিলা | GPK7544312 ফটো উপলব্ধ | 746 নাম : ৰাজেশ ভূমিজ পিতাৰ নাম: ভৰত ভূমিজ ঘৰ নং : ৩১৮ বয়স : 32 লিঙ্গ : পুৰুষ | GPK0132696 ফটো উপলব্ধ | 747 নাম : বাসন্তী ভূমিজ পিতাৰ নাম: ভৰত ভূমিজ ঘৰ নং : ৩১৮ বয়স : 30 লিঙ্গ : মহিলা | GPK0132738 ফটো উপলব্ধ |
| 748 নাম : বিবেন ভূমিজ পিতাৰ নাম: ভৰত ভূমিজ ঘৰ নং : 318 বয়স : 30 লিঙ্গ : পুৰুষ | QGR0021683 ফটো উপলব্ধ | 749 নাম : চয়নীকা দাস ভূমিজ স্বামীৰ নাম: ৰাজেশ ভূমিজ ঘৰ নং : ৩১৮ বয়স : 29 লিঙ্গ : মহিলা | GPK0299875 ফটো উপলব্ধ | 750 নাম : জোনালী ভূমিজ স্বামীৰ নাম: বিবেন ভূমিজ ঘৰ নং : 318 বয়স : 27 লিঙ্গ : মহিলা | QGR0009076 ফটো উপলব্ধ |



| | | | | | |
|--|--------------------------|--|--------------------------|---|--------------------------|
| 751 নাম : উৰমীলা কুৰ্মী স্বামীৰ নাম: গোপাল কুৰ্মী ঘৰ নং : ৩১৯ বয়স : 60 লিঙ্গ : মহিলা | GPK7544334 ফটো উপলব্ধ | 752 নাম : ভাদৰী মুণ্ডা স্বামীৰ নাম: মণ্ডলা মুণ্ডা ঘৰ নং : ৩২০ বয়স : 45 লিঙ্গ : মহিলা | GPK7544378 ফটো উপলব্ধ | 753 নাম : প্ৰকাশ মুণ্ডা পিতাৰ নাম: দুৰ্গা মুণ্ডা ঘৰ নং : ৩২১ বয়স : 42 লিঙ্গ : পুৰুষ | GPK7544390 ফটো উপলব্ধ |
| 754 নাম : গীতা মুণ্ডা স্বামীৰ নাম: প্ৰকাশ মুণ্ডা ঘৰ নং : ৩২১ বয়স : 40 লিঙ্গ : মহিলা | GPK7544403 ফটো উপলব্ধ | 755 নাম : চন্দ্ৰ মুণ্ডা পিতাৰ নাম: তেৰচা মুণ্ডা ঘৰ নং : ৩২১ বয়স : 37 লিঙ্গ : পুৰুষ | GPK7544425 ফটো উপলব্ধ | 756 নাম : কল্পনা দে স্বামীৰ নাম: মুকুন্দ দে ঘৰ নং : 322 বয়স : 85 লিঙ্গ : মহিলা | GPK7544118 ফটো উপলব্ধ |
| # 757 নাম : কৃষ্ণ কুমাৰ দে পিতাৰ নাম: মুকুন্দ চন্দ্ৰ দে দে ঘৰ নং : ৩২২ বয়স : 42 লিঙ্গ : পুৰুষ | GPK7544458 ফটো উপলব্ধ | 758 নাম : প্ৰিয়ংকা ঘোষ দে স্বামীৰ নাম: কৃষ্ণ কুমাৰ দে ঘৰ নং : ৩২২ বয়স : 30 লিঙ্গ : মহিলা | GPK0234450 ফটো উপলব্ধ | 759 নাম : নিৰজ দে পিতাৰ নাম: নিটাই দে ঘৰ নং : ৩২৩ বয়স : 42 লিঙ্গ : পুৰুষ | GPK7544492 ফটো উপলব্ধ |
| 760 নাম : চুৰজ দে পিতাৰ নাম: নিত্যা নন্দ দে ঘৰ নং : ৩২৩ বয়স : 40 লিঙ্গ : পুৰুষ | GPK7544505 ফটো উপলব্ধ | 761 নাম : ৰুমি চন্দ্ৰ দে স্বামীৰ নাম: সুৰজ দে ঘৰ নং : ৩২৩ বয়স : 37 লিঙ্গ : মহিলা | GPK0234344 ফটো উপলব্ধ | 762 নাম : বিষ্ণু বাউৰী পিতাৰ নাম: শাগৰু বাউৰী ঘৰ নং : ৩২৪ বয়স : 45 লিঙ্গ : পুৰুষ | GPK7544527 ফটো উপলব্ধ |
| 763 নাম : মীৰা বাউৰী স্বামীৰ নাম: বিষ্ণু বাউৰী ঘৰ নং : ৩২৪ বয়স : 40 লিঙ্গ : মহিলা | GPK7544538 ফটো উপলব্ধ | 764 নাম : মংগলী বাউৰী পিতাৰ নাম: বিষ্ণু বাউৰী ঘৰ নং : 324 বয়স : 19 লিঙ্গ : মহিলা | QGR0109645 ফটো উপলব্ধ | 765 নাম : ৰুমা মুণ্ডা স্বামীৰ নাম: কবিদাস মুণ্ডা ঘৰ নং : ৩২৫ বয়স : 50 লিঙ্গ : মহিলা | GPK7544550 ফটো উপলব্ধ |
| 766 নাম : কালারতী মুণ্ডা পিতাৰ নাম: কবিদাস মুণ্ডা ঘৰ নং : 325 বয়স : 30 লিঙ্গ : মহিলা | GPK1562974 ফটো উপলব্ধ | 767 নাম : বিজলী মুণ্ডা পিতাৰ নাম: কবিদাস মুণ্ডা ঘৰ নং : 325 বয়স : 25 লিঙ্গ : মহিলা | GPK1562941 ফটো উপলব্ধ | 768 নাম : ৰাতুল গগৈ পিতাৰ নাম: মনিৰাম গগৈ ঘৰ নং : ৩২৬ বয়স : 51 লিঙ্গ : পুৰুষ | GPK7544572 ফটো উপলব্ধ |
| 769 নাম : পাপৰি গগৈ স্বামীৰ নাম: ৰাতুল গগৈ ঘৰ নং : ৩২৬ বয়স : 46 লিঙ্গ : মহিলা | GPK7544583 ফটো উপলব্ধ | 770 নাম : প্ৰদীপ গগৈ পিতাৰ নাম: বাবুলাল গগৈ ঘৰ নং : ৩২৭ বয়স : 45 লিঙ্গ : পুৰুষ | GPK7544594 ফটো উপলব্ধ | 771 নাম : বীনা গগৈ স্বামীৰ নাম: প্ৰদীপ গগৈ ঘৰ নং : ৩২৭ বয়স : 41 লিঙ্গ : মহিলা | GPK7544607 ফটো উপলব্ধ |
| 772 নাম : প্ৰেম চিধাৰ স্বামীৰ নাম: প্ৰহ্লাদ চিধাৰ ঘৰ নং : ৩২৮ বয়স : 44 লিঙ্গ : মহিলা | GPK0224535 ফটো উপলব্ধ | 773 নাম : চান্দ বাউৰী পিতাৰ নাম: সুৰেশ বাউৰী ঘৰ নং : 328 বয়স : 27 লিঙ্গ : পুৰুষ | GPK1563006 ফটো উপলব্ধ | 774 নাম : প্ৰণৱ গগৈ মাতৃৰ নাম: দেৱৱতী গগৈ ঘৰ নং : ৩২৮ বয়স : 26 লিঙ্গ : পুৰুষ | GPK0339739 ফটো উপলব্ধ |
| 775 নাম : হলধৰ বাউৰী পিতাৰ নাম: সুৰেশ বাউৰী ঘৰ নং : 328 বয়স : 26 লিঙ্গ : পুৰুষ | GPK1562925 ফটো উপলব্ধ | R 776 নাম : প্ৰনৱ গগৈ পিতাৰ নাম: থাণেশ্বৰ গগৈ ঘৰ নং : ৩২৮ বয়স : 25 লিঙ্গ : পুৰুষ | GPK0383588 ফটো উপলব্ধ | 777 নাম : কাজলু বাউৰী পিতাৰ নাম: বিষ্ণু বাউৰী ঘৰ নং : 328 বয়স : 24 লিঙ্গ : মহিলা | GPK1562982 ফটো উপলব্ধ |
| 778 নাম : থাণেশ্বৰ গগৈ পিতাৰ নাম: পিতাম্বৰ গগৈ ঘৰ নং : ৩২৮ ক বয়স : 62 লিঙ্গ : পুৰুষ | GPK0224519 ফটো উপলব্ধ | 779 নাম : দেবোবাটী গগৈ স্বামীৰ নাম: থাণেশ্বৰ গগৈ ঘৰ নং : ৩২৮ ক বয়স : 52 লিঙ্গ : মহিলা | GPK0224527 ফটো উপলব্ধ | 780 নাম : প্ৰহ্লাদ চিধাৰ পিতাৰ নাম: নৰুত্তম চিধাৰ ঘৰ নং : ৩২৯ বয়স : 54 লিঙ্গ : পুৰুষ | GPK0224618 ফটো উপলব্ধ |



| | | | | | |
|--|--------------------------|---|--------------------------|---|--------------------------|
| 781 নাম : নিতৌল ৰাজগড় পিতাৰ নাম : চিবচৰন ৰাজগড় ঘৰ নং : ৩২৯ বয়স : 31 লিঙ্গ : পুৰুষ | GPK0224626 ফটো উপলব্ধ | 782 নাম : তুলতুলী দে স্বামীৰ নাম : ৰতন দে ঘৰ নং : 332 বয়স : 41 লিঙ্গ : মহিলা | GPK7544469 ফটো উপলব্ধ | 783 নাম : শ্যাম কৰ্মকাৰ পিতাৰ নাম : বগা কৰ্মকাৰ ঘৰ নং : 8০০ বয়স : 34 লিঙ্গ : পুৰুষ | GPK0295949 ফটো উপলব্ধ |
| 784 নাম : চাজেন ভক্তা পিতাৰ নাম : হিৰাকন ভক্তা ঘৰ নং : 8১০ বয়স : 33 লিঙ্গ : পুৰুষ | GPK0425900 ফটো উপলব্ধ | 785 নাম : ৰুমা ভক্তা স্বামীৰ নাম : চাজেন ভক্তা ঘৰ নং : 8১০ বয়স : 27 লিঙ্গ : মহিলা | GPK0428441 ফটো উপলব্ধ | 786 নাম : সুজাতা চাওৰা কুম্মী পিতাৰ নাম : বুদ্ধেশ্বৰ কুম্মী ঘৰ নং : 630 বয়স : 23 লিঙ্গ : মহিলা | QGR0056754 ফটো উপলব্ধ |
| 787 নাম : সুমন বৰুৱা স্বামীৰ নাম : চন্দন বৰুৱা ঘৰ নং : ৮০০ বয়স : 33 লিঙ্গ : মহিলা | GPK0327700 ফটো উপলব্ধ | 788 নাম : চণ্টু ৰাজগড় মাতৃৰ নাম : কুন্তী ৰাজগড় ঘৰ নং : ১০০১ বয়স : 32 লিঙ্গ : মহিলা | GPK0339804 ফটো উপলব্ধ | 789 নাম : পৰ্ণিমা ভূমিজ স্বামীৰ নাম : চুনিল ভূমিজ ঘৰ নং : ১০০২ বয়স : 27 লিঙ্গ : মহিলা | GPK0339820 ফটো উপলব্ধ |



| | | | | |
|-----|---|------------|------------|---|
| 790 | 1 | QGR0140244 | ফটো উপলব্ধ | নাম : ধ্ৰুৱ মহন্ত পিতাৰ নাম: কৃপাল মহন্ত ঘৰ নং : ১৭৭ বয়স : 25 লিঙ্গ : পুৰুষ |
| 791 | 1 | QGR0140376 | ফটো উপলব্ধ | নাম : দেৱজিত লাখুৱা পিতাৰ নাম: গণেশ লাখুৱা ঘৰ নং : ১২৬ বয়স : 20 লিঙ্গ : পুৰুষ |
| 792 | 1 | QGR0140426 | ফটো উপলব্ধ | নাম : জ্যোতি তামৰীয়া পিতাৰ নাম: জয় তামৰীয়া ঘৰ নং : ২০৬ বয়স : 19 লিঙ্গ : মহিলা |
| 793 | 1 | QGR0140491 | ফটো উপলব্ধ | নাম : সৰস্বতী ভূঞা মাতৃৰ নাম: বৰ্গী ভূঞা ঘৰ নং : ১৩৫ বয়স : 18 লিঙ্গ : মহিলা |
| 794 | 1 | QGR0141309 | ফটো উপলব্ধ | নাম : যোগমায়া বাক্তি মাতৃৰ নাম: বৰ্বনা বাক্তি ঘৰ নং : ২৫৩ বয়স : 18 লিঙ্গ : মহিলা |
| 795 | 1 | QGR0142059 | ফটো উপলব্ধ | নাম : নিতুমণি গৌৱালা মাতৃৰ নাম: চালতী গৌৱালা ঘৰ নং : ৩০৬ বয়স : 18 লিঙ্গ : মহিলা |
| 796 | 1 | QGR0142257 | ফটো উপলব্ধ | নাম : অভিষেক মহন্ত পিতাৰ নাম: কৃপাল চন্দ্ৰ মহন্ত ঘৰ নং : ১৭৭ বয়স : 18 লিঙ্গ : পুৰুষ |
| 797 | 1 | QGR0143545 | ফটো উপলব্ধ | নাম : নিখিল মুণ্ডা মাতৃৰ নাম: নানকী মুণ্ডা ঘৰ নং : ২৪৫ বয়স : 23 লিঙ্গ : পুৰুষ |
| 798 | 1 | QGR0145730 | ফটো উপলব্ধ | নাম : গোপাল ৰাজগড় মাতৃৰ নাম: ৰাজকুমাৰী ৰাজগড় ঘৰ নং : ২৮১ বয়স : 20 লিঙ্গ : পুৰুষ |
| 799 | 1 | QGR0148700 | ফটো উপলব্ধ | নাম : পল্লৱী ভূঞা পিতাৰ নাম: নৰেশ ভূঞা ঘৰ নং : ১১৬ বয়স : 21 লিঙ্গ : মহিলা |
| 800 | 1 | QGR0149385 | ফটো উপলব্ধ | নাম : বিকাশ পৰজা পিতাৰ নাম: চোতু পৰজা ঘৰ নং : ৯১ বয়স : 20 লিঙ্গ : পুৰুষ |
| 801 | 1 | QGR0149591 | ফটো উপলব্ধ | নাম : সীতা পৰজা পিতাৰ নাম: বিক্রম পৰজা ঘৰ নং : ১০১ বয়স : 20 লিঙ্গ : মহিলা |
| 802 | 1 | QGR0149872 | ফটো উপলব্ধ | নাম : দেবতী পৰজা পিতাৰ নাম: তিলৈ পৰজা ঘৰ নং : ৮৬ বয়স : 20 লিঙ্গ : মহিলা |
| 803 | 1 | QGR0149948 | ফটো উপলব্ধ | নাম : কৰণ পৰজা পিতাৰ নাম: বিক্রম পৰজা ঘৰ নং : ১০১ বয়স : 18 লিঙ্গ : পুৰুষ |
| 804 | 1 | QGR0153601 | ফটো উপলব্ধ | নাম : দেৱজিত গগৈ পিতাৰ নাম: ৰাতুল গগৈ ঘৰ নং : ৩২৬ বয়স : 19 লিঙ্গ : পুৰুষ |
| 805 | 1 | QGR0156323 | ফটো উপলব্ধ | নাম : টেম্প তাঁতী অন্যান্য: পৰন তাঁতী ঘৰ নং : ২৯৫ বয়স : 38 লিঙ্গ : পুৰুষ |
| 806 | 1 | QGR0156364 | ফটো উপলব্ধ | নাম : দেৱজিত তাঁতী অন্যান্য: চুকৰা তাঁতী ঘৰ নং : ২৭৮ বয়স : 25 লিঙ্গ : পুৰুষ |
| 807 | 1 | QGR0156430 | ফটো উপলব্ধ | নাম : তৰন ভূঞা অন্যান্য: বৰেশ্বৰ ভূঞা ঘৰ নং : ১২৮ বয়স : 45 লিঙ্গ : পুৰুষ |
| 808 | 1 | QGR0156794 | ফটো উপলব্ধ | নাম : মুন পৰজা পিতাৰ নাম: তিলেশ্বৰ পৰজা ঘৰ নং : ৮৬ বয়স : 22 লিঙ্গ : পুৰুষ |
| 809 | 1 | QGR0156869 | ফটো উপলব্ধ | নাম : হেমন্তী তামৰীয়া অন্যান্য: বিনোদ তামৰীয়া ঘৰ নং : ২১৯ বয়স : 65 লিঙ্গ : মহিলা |
| 810 | 1 | QGR0157578 | ফটো উপলব্ধ | নাম : অভিমন্যু মুণ্ডা পিতাৰ নাম: ৰাজেন মুণ্ডা ঘৰ নং : ২৪৮ বয়স : 21 লিঙ্গ : পুৰুষ |
| 811 | 1 | QGR0157628 | ফটো উপলব্ধ | নাম : বলোৰাম পৰজা পিতাৰ নাম: জগেশ্বৰ পৰজা ঘৰ নং : ৮৫ বয়স : 22 লিঙ্গ : পুৰুষ |
| 812 | 1 | QGR0158360 | ফটো উপলব্ধ | নাম : ৰাজীৱ পৰজা পিতাৰ নাম: বিজু পৰজা ঘৰ নং : ৯৬ বয়স : 20 লিঙ্গ : পুৰুষ |
| 813 | 1 | QGR0159251 | ফটো উপলব্ধ | নাম : সঞ্জয় ভূঞা পিতাৰ নাম: নৰেশ ভূঞা ঘৰ নং : ১১৬ বয়স : 19 লিঙ্গ : পুৰুষ |



| | | |
|---|---|------------|
| 814 | 1 | GPK7342485 |
| নাম : ৰাজীৱ তাতী পিতাৰ নাম: গোপাল তাতী ঘৰ নং : ১৭২ বয়স : 46 লিঙ্গ : পুৰুষ | | ফটো উপলব্ধ |

| | | |
|---|---|------------|
| 815 | 1 | GPK7343400 |
| নাম : বিনা খান্দুই স্বামীৰ নাম: ৰাজীৱ তাতী ঘৰ নং : ১৭২ বয়স : 40 লিঙ্গ : মহিলা | | ফটো উপলব্ধ |

ভোটাৰৰ সাৰাংশ

A) ভোটাৰৰ সংখ্যা

| | তালিকাৰ প্ৰকাৰ | তালিকাৰ চিনাক্তকৰণ | ভোটাৰৰ সংখ্যা | | | | |
|---|---------------------------------------|--------------------|--|-------|-----------|-----|-----|
| | | | পুৰুষ | মহিলা | ওয় লিঙ্গ | মুঠ | |
| I | মূল তালিকা | মূল তালিকা | বিশেষ সংশোধন, 2026 চনৰ পূৰ্বৰ 2025 চনৰ মূল তালিকাৰ লগত থকা সংযোজন সমূহ একত্ৰিতকৰন কৰা তালিকা। | 371 | 418 | 0 | 789 |
| II | যোগ তালিকা | পৰিপূৰক 1 | বিশেষ সংক্ষিপ্ত সংশোধন, 2026 | 16 | 8 | 0 | 24 |
| | | পৰিপূৰক 2 | অনবিচ্ছিন্ন সংশোধন 2026 | 1 | 1 | 0 | 2 |
| | | | মুঠ | 17 | 9 | 0 | 26 |
| III | বিয়োজন তালিকা | পৰিপূৰক 1 | বিশেষ সংক্ষিপ্ত সংশোধন, 2026 | 47 | 30 | 0 | 77 |
| | | পৰিপূৰক 2 | অনবিচ্ছিন্ন সংশোধন 2026 | 0 | 0 | 0 | 0 |
| | | | মুঠ | 47 | 30 | 0 | 77 |
| IV | লিংগ ক্ষেত্ৰত পৰিবৰ্তনৰ বাবে পাৰ্থক্য | | | 0 | 0 | 0 | 0 |
| এই সংশোধনৰ পিছত ভোটাৰ তালিকাত ভোটাৰৰ মুঠ সংখ্যা (I+II-III+IV) | | | | 341 | 397 | 0 | 738 |

B) শুধৰনীৰ সংখ্যা

| তালিকাৰ প্ৰকাৰ | তালিকাৰ চিনাক্তকৰণ | শুধৰনীৰ সংখ্যা |
|----------------|------------------------------|----------------|
| পৰিপূৰক 1 | বিশেষ সংক্ষিপ্ত সংশোধন, 2026 | 12 |
| পৰিপূৰক 2 | অনবিচ্ছিন্ন সংশোধন 2026 | 4 |
| | মুঠ | 16 |

নিৰ্বাচক পঞ্জীয়ন বিষয়াৰ স্বাক্ষৰ

E-মূত, S-স্থানান্তৰিত/ বাসস্থান পৰিবৰ্তন, R-প্ৰতিলিপি, M-নিখোজ, Q-অযোগ্য