



ভোটাৰ তালিকা 2026 S03 অসম

বিধানসভা সমষ্টিৰ নম্বৰ, নাম আৰু সংৰক্ষণৰ স্থিতি : 95 - ডিমৌ (সাধাৰণ)		খণ্ড নং : 80																			
এই বিধানসভা সমষ্টিত কোন সংসদীয় সমষ্টিৰ অন্তৰ্গত তাৰ নম্বৰ, নাম আৰু সংৰক্ষণ স্থিতি : 14 - যোৰহাট (সাধাৰণ)																					
1. সংশোধনৰ বিৱৰণ																					
সংশোধনৰ বছৰ	2026	তালিকাৰ চিনাক্তকৰণ																			
ভিত্তি তাৰিখ	01-04-2026	বিশেষ সংশোধন, 2026 চনৰ পূৰ্বৰ 2025 চনৰ মূল তালিকাৰ লগত থকা সংযোজন সমূহ একত্ৰিতকৰণ কৰা তালিকা।																			
সংশোধনৰ প্ৰকাৰ	বিশেষ সংশোধন 2026																				
প্ৰকাশনৰ তাৰিখ	23-03-2026																				
2. খণ্ড আৰু ভোটগ্ৰহন কেন্দ্ৰৰ বিৱৰণ																					
খণ্ডৰ অন্তৰ্গত এলেকা সমূহৰ নম্বৰ আৰু নাম																					
1-কচাৰীপথাৰ	<table border="1" style="width: 100%; border-collapse: collapse;"> <tr> <td>মূল চহৰ/গাওঁ</td> <td>: কচাৰীপথাৰ</td> </tr> <tr> <td>ৱাৰ্ড নং</td> <td>:</td> </tr> <tr> <td>ডাকঘৰ</td> <td>: ৰাজমাই</td> </tr> <tr> <td>পুলিচ থানা</td> <td>: ডিমৌ</td> </tr> <tr> <td>ব্লক</td> <td>: ডিমৌ উন্নয়ন খণ্ড</td> </tr> <tr> <td>ৰাজহ চক্ৰ</td> <td>: ডিমৌ</td> </tr> <tr> <td>জিলা</td> <td>: শিৱসাগৰ</td> </tr> <tr> <td>পিনকোড</td> <td>: 785672</td> </tr> </table>					মূল চহৰ/গাওঁ	: কচাৰীপথাৰ	ৱাৰ্ড নং	:	ডাকঘৰ	: ৰাজমাই	পুলিচ থানা	: ডিমৌ	ব্লক	: ডিমৌ উন্নয়ন খণ্ড	ৰাজহ চক্ৰ	: ডিমৌ	জিলা	: শিৱসাগৰ	পিনকোড	: 785672
মূল চহৰ/গাওঁ	: কচাৰীপথাৰ																				
ৱাৰ্ড নং	:																				
ডাকঘৰ	: ৰাজমাই																				
পুলিচ থানা	: ডিমৌ																				
ব্লক	: ডিমৌ উন্নয়ন খণ্ড																				
ৰাজহ চক্ৰ	: ডিমৌ																				
জিলা	: শিৱসাগৰ																				
পিনকোড	: 785672																				
3. ভোটগ্ৰহন কেন্দ্ৰৰ বিৱৰণ																					
ভোটগ্ৰহন কেন্দ্ৰৰ নম্বৰ আৰু নাম :		ভোটগ্ৰহন কেন্দ্ৰৰ প্ৰকাৰ (পুৰুষ/মহিলা/সাধাৰণ)		সাধাৰণ																	
80 - ৩৬৫নং কচাৰীপথাৰ এল পি স্কুল		খণ্ডৰ অন্তৰ্গত সহায়ক ভোটগ্ৰহন কেন্দ্ৰৰ সংখ্যা :		0																	
ভোটগ্ৰহন কেন্দ্ৰৰ ঠিকনা :																					
৩৬৫নং কচাৰীপথাৰ এল পি স্কুল, কোঠা নং ১, কচাৰীপথাৰ ডাকঘৰ-ৰাজমাই জিলা-শিৱসাগৰ পিন-৭৮৫৬৭২																					
4. ভোটাৰৰ সংখ্যা																					
আৰম্ভনি ক্ৰমিক নং	শেষ ক্ৰমিক নং	মুঠ ভোটাৰ																			
নং		পুৰুষ	মহিলা	৩য় লিঙ্গ	মুঠ																
1	1111	524	546	0	1070																

নিৰ্বাচক পঞ্জীয়ন বিষয়াৰ স্বাক্ষৰ

Nazri Naksha

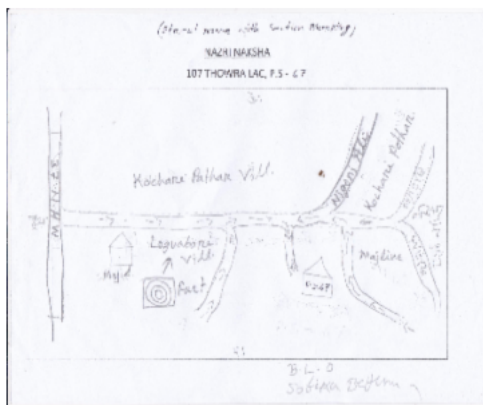

Google Map View

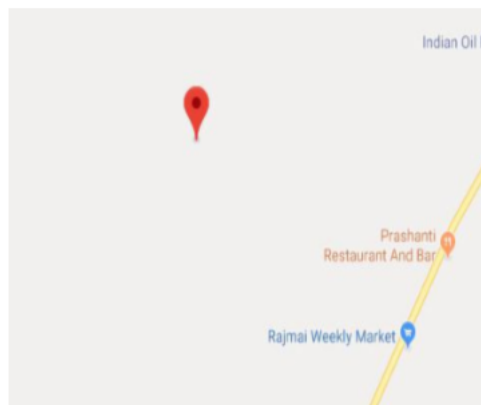

Polling Station Building Front View



ভোটগ্ৰহন কেন্দ্ৰৰ সন্মুখৰ দৃশ্য



Cad View

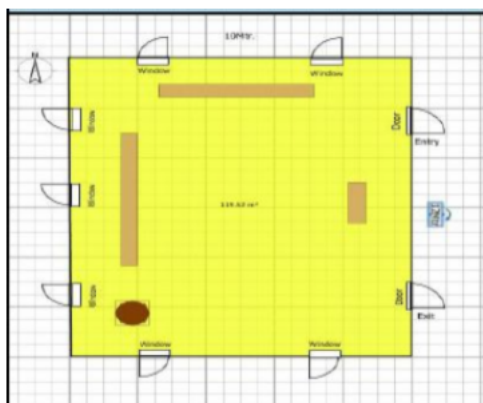

Key MAP View





1 নাম : কপাহী সন্দিকৈ স্বামীৰ নাম: কণ্ঠৰাম সন্দিকৈ ঘৰ নং : ১ বয়স : 65 লিঙ্গ : মহিলা	GPK5534576 ফটো উপলব্ধ	2 নাম : পুতলী সন্দিকৈ পিতাৰ নাম: কণ্ঠৰাম সন্দিকৈ ঘৰ নং : ১ বয়স : 46 লিঙ্গ : মহিলা	GPK5534587 ফটো উপলব্ধ	3 নাম : অতুল সন্দিকৈ পিতাৰ নাম: কণ্ঠৰাম সন্দিকৈ ঘৰ নং : ১ বয়স : 45 লিঙ্গ : পুৰুষ	GPK5534598 ফটো উপলব্ধ
4 নাম : বাতুল সন্দিকৈ পিতাৰ নাম: কণ্ঠৰাম সন্দিকৈ ঘৰ নং : ১ বয়স : 42 লিঙ্গ : পুৰুষ	GPK5534601 ফটো উপলব্ধ	5 নাম : জ্যোতি সন্দিকৈ স্বামীৰ নাম: অতুল সন্দিকৈ ঘৰ নং : ১ বয়স : 42 লিঙ্গ : মহিলা	GPK5534769 ফটো উপলব্ধ	6 নাম : ইন্দ্ৰ কান্ত সন্দিকৈ পিতাৰ নাম: কণ্ঠৰাম সন্দিকৈ ঘৰ নং : ১ বয়স : 40 লিঙ্গ : পুৰুষ	GPK5534612 ফটো উপলব্ধ
7 নাম : বিপুল সন্দিকৈ পিতাৰ নাম: কণ্ঠৰাম সন্দিকৈ ঘৰ নং : ১ বয়স : 39 লিঙ্গ : পুৰুষ	GPK5534623 ফটো উপলব্ধ	8 নাম : বুপালী সন্দিকৈ স্বামীৰ নাম: ইন্দ্ৰ সন্দিকৈ ঘৰ নং : ১ বয়স : 36 লিঙ্গ : মহিলা	GPK5543259 ফটো উপলব্ধ	9 নাম : নিকীতা বয় ভূমিজ স্বামীৰ নাম: গৌতমৰায় ভূমিজ ঘৰ নং : 01 বয়স : 33 লিঙ্গ : মহিলা	QGR0045799 ফটো উপলব্ধ
10 নাম : কৰিশ্যা শৰ্মা মাতৃৰ নাম: পুতলী সন্দিকৈ শৰ্মা ঘৰ নং : 01 বয়স : 26 লিঙ্গ : মহিলা	GPK0340190 ফটো উপলব্ধ	11 নাম : ইন্দ্ৰ গগৈ পিতাৰ নাম: গজেন গগৈ ঘৰ নং : ২ বয়স : 67 লিঙ্গ : পুৰুষ	GPK1319433 ফটো উপলব্ধ	12 নাম : কমল গগৈ পিতাৰ নাম: মিলেশ্বৰ গগৈ ঘৰ নং : ২ বয়স : 57 লিঙ্গ : পুৰুষ	GPK5534656 ফটো উপলব্ধ
13 নাম : বিচিত্ৰা গগৈ স্বামীৰ নাম: কমল গগৈ ঘৰ নং : ২ বয়স : 50 লিঙ্গ : মহিলা	GPK5534667 ফটো উপলব্ধ	14 নাম : উৎপল গগৈ পিতাৰ নাম: কমল গগৈ ঘৰ নং : ২ বয়স : 25 লিঙ্গ : পুৰুষ	GPK0161943 ফটো উপলব্ধ	15 নাম : বশ্মী মুদি স্বামীৰ নাম: বিক্রম মুদি ঘৰ নং : 3 বয়স : 29 লিঙ্গ : মহিলা	QGR0100701 ফটো উপলব্ধ
16 নাম : আনন্দ গগৈ পিতাৰ নাম: খগেন গগৈ ঘৰ নং : 8 বয়স : 65 লিঙ্গ : পুৰুষ	GPK5534689 ফটো উপলব্ধ	17 নাম : বীণা গগৈ স্বামীৰ নাম: আনন্দ গগৈ ঘৰ নং : 8 বয়স : 52 লিঙ্গ : মহিলা	GPK5534690 ফটো উপলব্ধ	E 18 নাম : মন্টু গগৈ পিতাৰ নাম: আনন্দ গগৈ ঘৰ নং : 8 বয়স : 36 লিঙ্গ : পুৰুষ	GPK0075895 ফটো উপলব্ধ
19 নাম : নিৰঞ্জন গগৈ পিতাৰ নাম: সোমেশ্বৰ গগৈ ঘৰ নং : ৫ বয়স : 45 লিঙ্গ : পুৰুষ	GPK5534725 ফটো উপলব্ধ	20 নাম : বাবুল গগৈ পিতাৰ নাম: সুমেশ্বৰ গগৈ ঘৰ নং : ৫ বয়স : 40 লিঙ্গ : পুৰুষ	GPK5534736 ফটো উপলব্ধ	# 21 নাম : কৃষ্ণ সন্দিকৈ পিতাৰ নাম: ইন্দ্ৰ সন্দিকৈ ঘৰ নং : ১ বয়স : 20 লিঙ্গ : পুৰুষ	QGR0073080 ফটো উপলব্ধ
22 নাম : নবীন গগৈ পিতাৰ নাম: ভুবন গগৈ ঘৰ নং : ৬ বয়স : 45 লিঙ্গ : পুৰুষ	GPK5534758 ফটো উপলব্ধ	23 নাম : পূৰ্ণিমা গগৈ স্বামীৰ নাম: নবীন গগৈ ঘৰ নং : ৬ বয়স : 40 লিঙ্গ : মহিলা	GPK0088948 ফটো উপলব্ধ	24 নাম : পূনা গগৈ পিতাৰ নাম: নোমল গগৈ ঘৰ নং : ০৭ বয়স : 49 লিঙ্গ : পুৰুষ	GPK0372813 ফটো উপলব্ধ
25 নাম : বেণু প্ৰভা গগৈ পিতাৰ নাম: নোমল চন্দ্ৰ গগৈ ঘৰ নং : ৭ বয়স : 48 লিঙ্গ : মহিলা	GPK5534792 ফটো উপলব্ধ	26 নাম : তৰুণ গগৈ পিতাৰ নাম: নোমল গগৈ ঘৰ নং : ৭ বয়স : 46 লিঙ্গ : পুৰুষ	GPK5534805 ফটো উপলব্ধ	27 নাম : মমী গগৈ স্বামীৰ নাম: তৰুন গগৈ ঘৰ নং : ৭ বয়স : 40 লিঙ্গ : মহিলা	GPK5534838 ফটো উপলব্ধ
28 নাম : বিতল গগৈ পিতাৰ নাম: নোমল গগৈ ঘৰ নং : ৭ বয়স : 40 লিঙ্গ : পুৰুষ	GPK5534827 ফটো উপলব্ধ	29 নাম : ববিতা সন্দিকৈ গগৈ পিতাৰ নাম: পূনা গগৈ ঘৰ নং : ৭ বয়স : 33 লিঙ্গ : মহিলা	GPK5534634 ফটো উপলব্ধ	30 নাম : সুমিত্ৰা সন্দিকৈ স্বামীৰ নাম: নকুল সন্দিকৈ ঘৰ নং : ৮ বয়স : 65 লিঙ্গ : মহিলা	GPK5534850 ফটো উপলব্ধ



31 নাম : যমুনা সন্দিকৈ স্বামীৰ নাম: গনেশ সন্দিকৈ ঘৰ নং : ৮ বয়স : 50 লিঙ্গ : মহিলা	GPK5534861 ফটো উপলব্ধ	32 নাম : বজত সন্দিকৈ পিতাৰ নাম: নকুল সন্দিকৈ ঘৰ নং : ৮ বয়স : 50 লিঙ্গ : পুৰুষ	GPK5534872 ফটো উপলব্ধ	33 নাম : জোনালী বৰুৱা সন্দিকৈ স্বামীৰ নাম: বজত সন্দিকৈ ঘৰ নং : ৮ বয়স : 44 লিঙ্গ : মহিলা	GPK5534883 ফটো উপলব্ধ
34 নাম : অনৰাধা সন্দিকৈ পিতাৰ নাম: গনেশ সন্দিকৈ ঘৰ নং : ০৮ বয়স : 23 লিঙ্গ : মহিলা	GPK0379222 ফটো উপলব্ধ	35 নাম : নন্দ সন্দিকৈ পিতাৰ নাম: ফটিক সন্দিকৈ ঘৰ নং : ৯ বয়স : 62 লিঙ্গ : পুৰুষ	GPK5534907 ফটো উপলব্ধ	36 নাম : পুষ্পা সন্দিকৈ স্বামীৰ নাম: নন্দ সন্দিকৈ ঘৰ নং : ৯ বয়স : 52 লিঙ্গ : মহিলা	GPK5534918 ফটো উপলব্ধ
37 নাম : ৰক্তিম জ্যোতি সন্দিকৈ পিতাৰ নাম: নন্দ সন্দিকৈ ঘৰ নং : ৯ বয়স : 28 লিঙ্গ : পুৰুষ	GPK0145508 ফটো উপলব্ধ	38 নাম : বিশ্বজিত গগৈ পিতাৰ নাম: অমূল্য গগৈ ঘৰ নং : ১০ বয়স : 40 লিঙ্গ : পুৰুষ	GPK5534941 ফটো উপলব্ধ	39 নাম : স্বৰ্ণ গগৈ স্বামীৰ নাম: বিশ্বজীত গগৈ ঘৰ নং : ১০ বয়স : 37 লিঙ্গ : মহিলা	GPK5534952 ফটো উপলব্ধ
40 নাম : প্ৰদীপ গগৈ পিতাৰ নাম: পুনেধৰ গগৈ ঘৰ নং : ১১ বয়স : 58 লিঙ্গ : পুৰুষ	GPK5534963 ফটো উপলব্ধ	41 নাম : অনমণি গগৈ স্বামীৰ নাম: প্ৰদীপ গগৈ ঘৰ নং : ১১ বয়স : 47 লিঙ্গ : মহিলা	GPK5534974 ফটো উপলব্ধ	S 42 নাম : পল্লৱী গগৈ পিতাৰ নাম: প্ৰদীপ গগৈ ঘৰ নং : ১১ বয়স : 28 লিঙ্গ : মহিলা	GPK0113589 ফটো উপলব্ধ
43 নাম : দীপজ্যোতি গগৈ পিতাৰ নাম: প্ৰদীপ গগৈ ঘৰ নং : ১১ বয়স : 27 লিঙ্গ : পুৰুষ	GPK0087221 ফটো উপলব্ধ	44 নাম : মিন গগৈ স্বামীৰ নাম: জয় গগৈ ঘৰ নং : ১২ বয়স : 52 লিঙ্গ : মহিলা	GPK5534996 ফটো উপলব্ধ	45 নাম : তপন গগৈ পিতাৰ নাম: জয় গগৈ ঘৰ নং : ১২ বয়স : 30 লিঙ্গ : পুৰুষ	GPK1318929 ফটো উপলব্ধ
46 নাম : যামিনী গগৈ স্বামীৰ নাম: তপন গগৈ ঘৰ নং : ১২ বয়স : 30 লিঙ্গ : মহিলা	GPK0217414 ফটো উপলব্ধ	47 নাম : পৰন গগৈ পিতাৰ নাম: জয় গগৈ ঘৰ নং : ১২ বয়স : 28 লিঙ্গ : পুৰুষ	GPK0115147 ফটো উপলব্ধ	E 48 নাম : মোহন গগৈ পিতাৰ নাম: জয় গগৈ ঘৰ নং : ১২ বয়স : 26 লিঙ্গ : পুৰুষ	GPK0220301 ফটো উপলব্ধ
49 নাম : জীৱন গগৈ পিতাৰ নাম: জয় গগৈ ঘৰ নং : 12 বয়স : 26 লিঙ্গ : পুৰুষ	QGR0108126 ফটো উপলব্ধ	50 নাম : ফুলেশ্বৰ গগৈ পিতাৰ নাম: হেমধৰ গগৈ ঘৰ নং : ১৩ বয়স : 78 লিঙ্গ : পুৰুষ	GPK5535002 ফটো উপলব্ধ	51 নাম : বিজয় গগৈ পিতাৰ নাম: ফুলেশ্বৰ গগৈ ঘৰ নং : ১৩ বয়স : 65 লিঙ্গ : পুৰুষ	GPK5535013 ফটো উপলব্ধ
52 নাম : মিবান্দা গগৈ স্বামীৰ নাম: বিজয় গগৈ ঘৰ নং : ১৩ বয়স : 55 লিঙ্গ : মহিলা	GPK5535024 ফটো উপলব্ধ	53 নাম : ৰেখামনী গগৈ স্বামীৰ নাম: চিচুৰাম গগৈ ঘৰ নং : ১৩ বয়স : 45 লিঙ্গ : মহিলা	GPK5535035 ফটো উপলব্ধ	54 নাম : দিম্পী গগৈ স্বামীৰ নাম: প্ৰনৱ গগৈ ঘৰ নং : ১৩ক বয়স : 32 লিঙ্গ : মহিলা	GPK0089474 ফটো উপলব্ধ
55 নাম : প্ৰনৱ গগৈ পিতাৰ নাম: প্ৰেমধৰ গগৈ ঘৰ নং : ১৩ক বয়স : 32 লিঙ্গ : পুৰুষ	GPK0089300 ফটো উপলব্ধ	56 নাম : চিচুৰাম গগৈ পিতাৰ নাম: ফুলেশ্বৰ গগৈ ঘৰ নং : ১৩খ বয়স : 49 লিঙ্গ : পুৰুষ	GPK0228874 ফটো উপলব্ধ	57 নাম : দেৱ প্ৰতিম গগৈ পিতাৰ নাম: চিচুৰাম গগৈ ঘৰ নং : ১৩খ বয়স : 23 লিঙ্গ : পুৰুষ	GPK0379156 ফটো উপলব্ধ
58 নাম : হেম গগৈ পিতাৰ নাম: বেজিয়া গগৈ ঘৰ নং : ১৪ বয়স : 55 লিঙ্গ : পুৰুষ	GPK5535046 ফটো উপলব্ধ	59 নাম : লিলী গগৈ স্বামীৰ নাম: হেম গগৈ ঘৰ নং : ১৪ বয়স : 50 লিঙ্গ : মহিলা	GPK5535057 ফটো উপলব্ধ	60 নাম : ইন্দ্ৰজিত গগৈ পিতাৰ নাম: হেম গগৈ ঘৰ নং : ১৪ বয়স : 33 লিঙ্গ : পুৰুষ	GPK5535079 ফটো উপলব্ধ



61 নাম : পিংকী গগৈ পিতাৰ নাম: ইন্দ্ৰজিত গগৈ ঘৰ নং : 18 বয়স : 31 লিঙ্গ : মহিলা	GPK1319046 ফটো উপলব্ধ	62 নাম : প্ৰমোদ গগৈ পিতাৰ নাম: বেজিয়া গগৈ ঘৰ নং : 15 বয়স : 52 লিঙ্গ : পুৰুষ	GPK5535080 ফটো উপলব্ধ	63 নাম : বিজু গগৈ স্বামীৰ নাম: প্ৰমোদ গগৈ ঘৰ নং : 15 বয়স : 48 লিঙ্গ : মহিলা	GPK5535091 ফটো উপলব্ধ
64 নাম : লক্ষ্মজিত গগৈ পিতাৰ নাম: প্ৰমোদ গগৈ ঘৰ নং : 15 বয়স : 34 লিঙ্গ : পুৰুষ	GPK5543011 ফটো উপলব্ধ	65 নাম : অক্ষয় গগৈ পিতাৰ নাম: প্ৰমোদ গগৈ ঘৰ নং : 15 বয়স : 31 লিঙ্গ : পুৰুষ	GPK5543215 ফটো উপলব্ধ	66 নাম : মুনমী গগৈ স্বামীৰ নাম: লক্ষ্মজিত গগৈ ঘৰ নং : 15 বয়স : 30 লিঙ্গ : মহিলা	GPK1318985 ফটো উপলব্ধ
67 নাম : বুদ্ধ গগৈ পিতাৰ নাম: বেজিয়া গগৈ ঘৰ নং : 16 বয়স : 52 লিঙ্গ : পুৰুষ	GPK5535104 ফটো উপলব্ধ	68 নাম : জ্যোতি গগৈ স্বামীৰ নাম: বুদ্ধ গগৈ ঘৰ নং : 16 বয়স : 48 লিঙ্গ : মহিলা	GPK5535115 ফটো উপলব্ধ	69 নাম : শুভজীত গগৈ পিতাৰ নাম: বুদ্ধ গগৈ ঘৰ নং : 16 বয়স : 23 লিঙ্গ : পুৰুষ	GPK0434621 ফটো উপলব্ধ
70 নাম : তোমেশ্বৰ গগৈ পিতাৰ নাম: পেটুৰা গগৈ ঘৰ নং : 19 বয়স : 65 লিঙ্গ : পুৰুষ	GPK5535126 ফটো উপলব্ধ	71 নাম : সাদৰী গগৈ স্বামীৰ নাম: তোমেশ্বৰ গগৈ ঘৰ নং : 19 বয়স : 55 লিঙ্গ : মহিলা	GPK5535137 ফটো উপলব্ধ	72 নাম : অনিল গগৈ পিতাৰ নাম: পেটুৰা গগৈ ঘৰ নং : 19 বয়স : 53 লিঙ্গ : পুৰুষ	GPK5535148 ফটো উপলব্ধ
73 নাম : নিতুল গগৈ পিতাৰ নাম: তোমেশ্বৰ গগৈ ঘৰ নং : 19 বয়স : 35 লিঙ্গ : পুৰুষ	GPK5535159 ফটো উপলব্ধ	74 নাম : প্ৰবীন গগৈ পিতাৰ নাম: কুলধৰ গগৈ ঘৰ নং : 18 বয়স : 56 লিঙ্গ : পুৰুষ	GPK5535171 ফটো উপলব্ধ	75 নাম : দেব গগৈ স্বামীৰ নাম: প্ৰবীন গগৈ ঘৰ নং : 18 বয়স : 50 লিঙ্গ : মহিলা	GPK5535182 ফটো উপলব্ধ
76 নাম : বিদ্যাত গগৈ পিতাৰ নাম: কুলধৰ গগৈ ঘৰ নং : 18 বয়স : 48 লিঙ্গ : পুৰুষ	GPK5535217 ফটো উপলব্ধ	77 নাম : ৰিংকুমণি বৰুৱা গগৈ স্বামীৰ নাম: মনিধৰ গগৈ ঘৰ নং : 18 বয়স : 34 লিঙ্গ : মহিলা	GPK0343095 ফটো উপলব্ধ	78 নাম : ডলী গগৈ পিতাৰ নাম: প্ৰবীণ গগৈ ঘৰ নং : 18 বয়স : 20 লিঙ্গ : মহিলা	QGR0032292 ফটো উপলব্ধ
79 নাম : মনিধৰ গগৈ পিতাৰ নাম: কুলধৰ গগৈ ঘৰ নং : 18 বয়স : 50 লিঙ্গ : পুৰুষ	GPK5535206 ফটো উপলব্ধ	80 নাম : নীল গগৈ পিতাৰ নাম: কুলধৰ গগৈ ঘৰ নং : 18 বয়স : 58 লিঙ্গ : পুৰুষ	GPK5535228 ফটো উপলব্ধ	81 নাম : নিৰু গগৈ স্বামীৰ নাম: নীল গগৈ ঘৰ নং : 18 বয়স : 48 লিঙ্গ : মহিলা	GPK5535239 ফটো উপলব্ধ
82 নাম : কমলা মুণ্ডা স্বামীৰ নাম: সঞ্জীৱ মুণ্ডা ঘৰ নং : 19 বয়স : 41 লিঙ্গ : মহিলা	QGR0105742 ফটো উপলব্ধ	83 নাম : দেৱজীত গগৈ পিতাৰ নাম: নীল গগৈ ঘৰ নং : 18 বয়স : 23 লিঙ্গ : পুৰুষ	GPK0379552 ফটো উপলব্ধ	84 নাম : নৰেন গগৈ পিতাৰ নাম: মুহিধৰ গগৈ ঘৰ নং : 20 বয়স : 55 লিঙ্গ : পুৰুষ	GPK5535273 ফটো উপলব্ধ
85 নাম : দিশ্তী গগৈ স্বামীৰ নাম: নৰেন গগৈ ঘৰ নং : 20 বয়স : 50 লিঙ্গ : মহিলা	GPK5535284 ফটো উপলব্ধ	86 নাম : গোলাপ গগৈ পিতাৰ নাম: মুহিধৰ গগৈ ঘৰ নং : 20 বয়স : 50 লিঙ্গ : পুৰুষ	GPK5535295 ফটো উপলব্ধ	87 নাম : জুন গগৈ স্বামীৰ নাম: গোলাপ গগৈ ঘৰ নং : 20 বয়স : 45 লিঙ্গ : মহিলা	GPK5535308 ফটো উপলব্ধ
88 নাম : উৎপল গগৈ পিতাৰ নাম: গোপাল গগৈ ঘৰ নং : 20 বয়স : 25 লিঙ্গ : পুৰুষ	GPK0474361 ফটো উপলব্ধ	89 নাম : পল্লৱী গগৈ পিতাৰ নাম: নৰেন গগৈ ঘৰ নং : 20 বয়স : 20 লিঙ্গ : মহিলা	QGR0032276 ফটো উপলব্ধ	90 নাম : মৰমী গগৈ পিতাৰ নাম: নৰেন গগৈ ঘৰ নং : 20 বয়স : 19 লিঙ্গ : মহিলা	QGR0126334 ফটো উপলব্ধ



91 নাম : হৰেন গগৈ পিতাৰ নাম: মুহীধৰ গগৈ ঘৰ নং : ২০ক বয়স : 56 লিঙ্গ : পুৰুষ	GPK1319273 ফটো উপলব্ধ	92 নাম : কবিতা গগৈ স্বামীৰ নাম: হৰেন গগৈ ঘৰ নং : ২০ক বয়স : 51 লিঙ্গ : মহিলা	GPK5535262 ফটো উপলব্ধ	93 নাম : মুনালী গগৈ পিতাৰ নাম: হৰেণ গগৈ ঘৰ নং : ২০ক বয়স : 28 লিঙ্গ : মহিলা	GPK0126409 ফটো উপলব্ধ
94 নাম : পুনাবাম গগৈ পিতাৰ নাম: গেমঠাই গগৈ ঘৰ নং : ২১ বয়স : 75 লিঙ্গ : পুৰুষ	GPK5535353 ফটো উপলব্ধ	95 নাম : অনিমা গগৈ স্বামীৰ নাম: পুনা গগৈ ঘৰ নং : ২১ বয়স : 55 লিঙ্গ : মহিলা	GPK5535319 ফটো উপলব্ধ	96 নাম : অচ্যুত গগৈ পিতাৰ নাম: পুনা গগৈ ঘৰ নং : ২১ বয়স : 48 লিঙ্গ : পুৰুষ	GPK5535320 ফটো উপলব্ধ
97 নাম : মুনালী গগৈ স্বামীৰ নাম: অচ্যুত গগৈ ঘৰ নং : ২১ বয়স : 42 লিঙ্গ : মহিলা	GPK5535331 ফটো উপলব্ধ	98 নাম : বুবুল চন্দ্ৰ গগৈ পিতাৰ নাম: পুনাবাম গগৈ ঘৰ নং : ২১ বয়স : 41 লিঙ্গ : পুৰুষ	GPK5535342 ফটো উপলব্ধ	99 নাম : বৰষা গগৈ স্বামীৰ নাম: বুবুল চন্দ্ৰ গগৈ ঘৰ নং : ২১ বয়স : 35 লিঙ্গ : মহিলা	GPK1319182 ফটো উপলব্ধ
100 নাম : পাহি গগৈ পিতাৰ নাম: অচ্যুত গগৈ ঘৰ নং : 21 বয়স : 21 লিঙ্গ : মহিলা	QGR0043034 ফটো উপলব্ধ	101 নাম : টুশেশ্বৰ গগৈ পিতাৰ নাম: জীবেশ্বৰ গগৈ ঘৰ নং : ২২ বয়স : 45 লিঙ্গ : পুৰুষ	GPK5535375 ফটো উপলব্ধ	102 নাম : স্মৃতা আৰুকাৰ গগৈ স্বামীৰ নাম: টুশেশ্বৰ গগৈ ঘৰ নং : ২২ বয়স : 34 লিঙ্গ : মহিলা	GPK0094250 ফটো উপলব্ধ
103 নাম : বিমলা গগৈ পিতাৰ নাম: জীবেশ্বৰ গগৈ ঘৰ নং : ২৩ বয়স : 50 লিঙ্গ : পুৰুষ	GPK5535397 ফটো উপলব্ধ	104 নাম : উষা গগৈ স্বামীৰ নাম: বিমলা গগৈ ঘৰ নং : ২৩ বয়স : 42 লিঙ্গ : মহিলা	GPK5535400 ফটো উপলব্ধ	105 নাম : জ্যোতি মুৰাৰী স্বামীৰ নাম: মনু মুৰাৰী ঘৰ নং : ২৩ বয়স : 27 লিঙ্গ : মহিলা	GPK0340349 ফটো উপলব্ধ
106 নাম : সুবন্তী গগৈ স্বামীৰ নাম: নিৰেশ্বৰ গগৈ ঘৰ নং : ২৪ বয়স : 75 লিঙ্গ : মহিলা	GPK5535411 ফটো উপলব্ধ	107 নাম : সুখেশ্বৰ গগৈ পিতাৰ নাম: নিৰেশ্বৰ গগৈ ঘৰ নং : ২৪ বয়স : 62 লিঙ্গ : পুৰুষ	GPK5535422 ফটো উপলব্ধ	108 নাম : নিৰ গগৈ স্বামীৰ নাম: সুখেশ্বৰ গগৈ ঘৰ নং : ২৪ বয়স : 58 লিঙ্গ : মহিলা	GPK5535433 ফটো উপলব্ধ
109 নাম : মাইনা মুৰাৰী স্বামীৰ নাম: তুলসী মুৰাৰী ঘৰ নং : ২৪ বয়স : 38 লিঙ্গ : মহিলা	GPK5543226 ফটো উপলব্ধ	110 নাম : সত্যজিত গগৈ পিতাৰ নাম: সুখেশ্বৰ গগৈ ঘৰ নং : ২৪ বয়স : 33 লিঙ্গ : পুৰুষ	GPK5535444 ফটো উপলব্ধ	111 নাম : গায়ত্ৰী গগৈ স্বামীৰ নাম: সত্যজিত গগৈ ঘৰ নং : 24 বয়স : 28 লিঙ্গ : মহিলা	QGR0051086 ফটো উপলব্ধ
112 নাম : নিশিতা গগৈ পিতাৰ নাম: সুখেশ্বৰ গগৈ ঘৰ নং : 24 বয়স : 20 লিঙ্গ : মহিলা	QGR0032268 ফটো উপলব্ধ	113 নাম : ঘন কান্ত দিহিঙীয়া পিতাৰ নাম: কণ দিহিঙীয়া ঘৰ নং : ২৫ বয়স : 77 লিঙ্গ : পুৰুষ	GPK5535455 ফটো উপলব্ধ	114 নাম : দেবজিত দিহিঙীয়া পিতাৰ নাম: ঘন কান্ত দিহিঙীয়া ঘৰ নং : ২৫ বয়স : 45 লিঙ্গ : পুৰুষ	GPK5535477 ফটো উপলব্ধ
115 নাম : সুস্মিতা বৰুৱা দিহিঙীয়া স্বামীৰ নাম: দেৱজিত দিহিঙীয়া ঘৰ নং : ২৫ বয়স : 37 লিঙ্গ : মহিলা	GPK0051359 ফটো উপলব্ধ	116 নাম : তৰুণ কোঁৱৰ পিতাৰ নাম: আনন্দ কোঁৱৰ ঘৰ নং : ২৬ বয়স : 72 লিঙ্গ : পুৰুষ	GPK5535488 ফটো উপলব্ধ	117 নাম : অনিমা কোঁৱৰ স্বামীৰ নাম: তৰুণ কোঁৱৰ ঘৰ নং : ২৬ বয়স : 64 লিঙ্গ : মহিলা	GPK5535499 ফটো উপলব্ধ
118 নাম : ৰূপম কোঁৱৰ পিতাৰ নাম: তৰুণ কোঁৱৰ ঘৰ নং : ২৬ বয়স : 38 লিঙ্গ : পুৰুষ	GPK5535502 ফটো উপলব্ধ	119 নাম : হিৰণ্য কোঁৱৰ পিতাৰ নাম: তৰুণ কোঁৱৰ ঘৰ নং : ২৬ বয়স : 37 লিঙ্গ : পুৰুষ	GPK5543044 ফটো উপলব্ধ	120 নাম : পিংকী কোঁৱৰ স্বামীৰ নাম: দীপম কোঁৱৰ ঘৰ নং : 26 বয়স : 32 লিঙ্গ : মহিলা	QGR0098103 ফটো উপলব্ধ



121 নাম : দীপম কোঁৱৰ পিতাৰ নাম: তৰুন কোঁৱৰ ঘৰ নং : ২৬ বয়স : 31 লিঙ্গ : পুৰুষ	GPK5542927 ফটো উপলব্ধ	122 নাম : পিংকী বৰা স্বামীৰ নাম: হিৰণ্য কোঁৱৰ ঘৰ নং : 26 বয়স : 25 লিঙ্গ : মহিলা	QGR0056325 ফটো উপলব্ধ	123 নাম : বীনা গোঁহাই স্বামীৰ নাম: দ্ৰোণ বৰগোহাঁই ঘৰ নং : ২৭ বয়স : 55 লিঙ্গ : মহিলা	GPK5535524 ফটো উপলব্ধ
124 নাম : পুষ্প বৰগোহাঁই পিতাৰ নাম: লক্ষেশ্বৰ বৰগোহাঁই ঘৰ নং : ২৭ বয়স : 50 লিঙ্গ : মহিলা	GPK5535557 ফটো উপলব্ধ	125 নাম : বুলী গগৈ বৰগোহাঁই স্বামীৰ নাম: কল্যাণ বৰগোহাঁই ঘৰ নং : ২৭ বয়স : 43 লিঙ্গ : মহিলা	GPK0093203 ফটো উপলব্ধ	126 নাম : কল্যাণ বৰগোহাঁই পিতাৰ নাম: দ্ৰোণ বৰগোহাঁই ঘৰ নং : ২৭ বয়স : 42 লিঙ্গ : পুৰুষ	GPK5535535 ফটো উপলব্ধ
127 নাম : উৎপল বৰগোহাঁই পিতাৰ নাম: দ্ৰোনকান্ত বৰগোহাঁই ঘৰ নং : ২৭ বয়স : 34 লিঙ্গ : পুৰুষ	GPK5542983 ফটো উপলব্ধ	128 নাম : সাগৰীকা গগৈ বৰগোহাঁই স্বামীৰ নাম: উতপল বৰগোহাঁই ঘৰ নং : ২৭ বয়স : 29 লিঙ্গ : মহিলা	GPK0297895 ফটো উপলব্ধ	E 129 নাম : প্ৰবাল জ্যোতি বৰগোহাঁই পিতাৰ নাম: কৃষ্ণ কান্ত বৰগোহাঁই ঘৰ নং : 27 বয়স : 21 লিঙ্গ : পুৰুষ	QGR0051102 ফটো উপলব্ধ
130 নাম : মনিধৰ বৰগোহাঁই পিতাৰ নাম: সবুৰাম বৰগোহাঁই ঘৰ নং : ২৮ বয়স : 74 লিঙ্গ : পুৰুষ	GPK5535580 ফটো উপলব্ধ	131 নাম : ছবি বৰগোহাঁই স্বামীৰ নাম: মনিধৰ বৰগোহাঁই ঘৰ নং : ২৮ বয়স : 60 লিঙ্গ : মহিলা	GPK5535591 ফটো উপলব্ধ	132 নাম : ৰতুল বৰগোহাঁই পিতাৰ নাম: মনিধৰ বৰগোহাঁই ঘৰ নং : ২৮ বয়স : 36 লিঙ্গ : পুৰুষ	GPK5535604 ফটো উপলব্ধ
133 নাম : তুলতুল বৰগোহাঁই পিতাৰ নাম: মনীধৰ বৰগোহাঁই ঘৰ নং : ২৮ বয়স : 34 লিঙ্গ : পুৰুষ	GPK5543000 ফটো উপলব্ধ	134 নাম : লাকী বৰগোহাঁই স্বামীৰ নাম: ৰাতুল বৰগোহাঁই ঘৰ নং : 28 বয়স : 25 লিঙ্গ : মহিলা	QGR0051813 ফটো উপলব্ধ	135 নাম : শূৰ্ণলতা বৰগোহাঁই স্বামীৰ নাম: ভৰত বৰগোহাঁই ঘৰ নং : ২৯ বয়স : 68 লিঙ্গ : মহিলা	GPK5535615 ফটো উপলব্ধ
136 নাম : হৰেন বৰগোহাঁই পিতাৰ নাম: সাধীৰাম বৰগোহাঁই ঘৰ নং : ৩০ বয়স : 60 লিঙ্গ : পুৰুষ	GPK5535648 ফটো উপলব্ধ	137 নাম : দিপালী বৰগোহাঁই স্বামীৰ নাম: হৰেন বৰগোহাঁই ঘৰ নং : ৩০ বয়স : 50 লিঙ্গ : মহিলা	GPK5535659 ফটো উপলব্ধ	138 নাম : পংকজ বৰগোহাঁই পিতাৰ নাম: হৰেন বৰগোহাঁই ঘৰ নং : ৩০ বয়স : 28 লিঙ্গ : পুৰুষ	GPK0087460 ফটো উপলব্ধ
139 নাম : প্ৰফুল্ল সন্দিকৈ পিতাৰ নাম: বল্লভ সন্দিকৈ ঘৰ নং : ৩২ বয়স : 60 লিঙ্গ : পুৰুষ	GPK5535682 ফটো উপলব্ধ	140 নাম : দেব সন্দিকৈ স্বামীৰ নাম: প্ৰফুল্ল সন্দিকৈ ঘৰ নং : ৩২ বয়স : 48 লিঙ্গ : মহিলা	GPK5535693 ফটো উপলব্ধ	141 নাম : সুনিল সন্দিকৈ পিতাৰ নাম: প্ৰফুল্ল সন্দিকৈ ঘৰ নং : ৩২ বয়স : 33 লিঙ্গ : পুৰুষ	GPK5535706 ফটো উপলব্ধ
142 নাম : পাপৰী সন্দিকৈ স্বামীৰ নাম: সুনিল সন্দিকৈ ঘৰ নং : ৩২ বয়স : 33 লিঙ্গ : মহিলা	GPK5535717 ফটো উপলব্ধ	143 নাম : আদিত্য সন্দিকৈ পিতাৰ নাম: নৰেশ সন্দিকৈ ঘৰ নং : ৩৩ বয়স : 42 লিঙ্গ : পুৰুষ	GPK5535740 ফটো উপলব্ধ	144 নাম : দীপশিখা সন্দিকৈ গগৈ স্বামীৰ নাম: আদিত্য সন্দিকৈ ঘৰ নং : ৩৩ বয়স : 29 লিঙ্গ : মহিলা	GPK0067769 ফটো উপলব্ধ
145 নাম : পতলী সন্দিকৈ স্বামীৰ নাম: পুনেশ্বৰ সন্দিকৈ ঘৰ নং : ৩৪ বয়স : 62 লিঙ্গ : মহিলা	GPK5535773 ফটো উপলব্ধ	146 নাম : মিন সন্দিকৈ স্বামীৰ নাম: বৃকোদৰ সন্দিকৈ ঘৰ নং : ৩৪ বয়স : 61 লিঙ্গ : মহিলা	GPK5535784 ফটো উপলব্ধ	147 নাম : বীনা সন্দিকৈ স্বামীৰ নাম: নীৰেন সন্দিকৈ ঘৰ নং : ৩৪ বয়স : 55 লিঙ্গ : মহিলা	GPK5535808 ফটো উপলব্ধ
148 নাম : চন্দন সন্দিকৈ পিতাৰ নাম: পোনেশ্বৰ সন্দিকৈ ঘৰ নং : ৩৪ বয়স : 41 লিঙ্গ : পুৰুষ	GPK5535819 ফটো উপলব্ধ	149 নাম : ৰঞ্জন সন্দিকৈ পিতাৰ নাম: পোনেশ্বৰ সন্দিকৈ ঘৰ নং : ৩৪ বয়স : 40 লিঙ্গ : পুৰুষ	GPK5535820 ফটো উপলব্ধ	150 নাম : নিৰঞ্জন সন্দিকৈ পিতাৰ নাম: পুনেশ্বৰ সন্দিকৈ ঘৰ নং : ৩৪ বয়স : 36 লিঙ্গ : পুৰুষ	GPK5535853 ফটো উপলব্ধ



151 নাম : নৱজ্যোতি সন্দিকৈ পিতাৰ নাম: নাৰেন সন্দিকৈ ঘৰ নং : ৩৪ বয়স : 33 লিঙ্গ : মহিলা	GPK1319137 ফটো উপলব্ধ	152 নাম : পৰৱী সন্দিকৈ স্বামীৰ নাম: নৱজ্যোতি সন্দিকৈ ঘৰ নং : ৩৪ বয়স : 33 লিঙ্গ : মহিলা	GPK0089672 ফটো উপলব্ধ	153 নাম : লোণা কোঁৱৰ সন্দিকৈ স্বামীৰ নাম: বঙ্গন সন্দিকৈ ঘৰ নং : ৩৪ বয়স : 32 লিঙ্গ : মহিলা	GPK0091561 ফটো উপলব্ধ
154 নাম : পলি সন্দিকৈ স্বামীৰ নাম: নিৰঞ্জন সন্দিকৈ ঘৰ নং : ৩৪ বয়স : 32 লিঙ্গ : মহিলা	GPK5543317 ফটো উপলব্ধ	155 নাম : ৰাজিব সন্দিকৈ পিতাৰ নাম: নিৰেণ সন্দিকৈ ঘৰ নং : ৩৪ বয়স : 27 লিঙ্গ : পুৰুষ	GPK0226407 ফটো উপলব্ধ	156 নাম : কৃষ্ণকান্ত সন্দিকৈ পিতাৰ নাম: নিৰেণ সন্দিকৈ ঘৰ নং : 34 বয়স : 26 লিঙ্গ : পুৰুষ	GPK1563741 ফটো উপলব্ধ
157 নাম : লাভণ্য বৰগোঁহাই স্বামীৰ নাম: কুমুদ বৰগোঁহাই ঘৰ নং : ৩৫ বয়স : 75 লিঙ্গ : মহিলা	GPK5535864 ফটো উপলব্ধ	158 নাম : নোমল বুঢ়াগোঁহাই পিতাৰ নাম: কুমুদ বুঢ়াগোঁহাই ঘৰ নং : ৩৫ বয়স : 48 লিঙ্গ : পুৰুষ	GPK5535875 ফটো উপলব্ধ	159 নাম : অঞ্জলী বুঢ়াগোঁহাই স্বামীৰ নাম: নূৰ্মল বুঢ়াগোঁহাই ঘৰ নং : ৩৫ বয়স : 45 লিঙ্গ : মহিলা	GPK5535886 ফটো উপলব্ধ
160 নাম : বিতপন বুঢ়াগোঁহাই পিতাৰ নাম: নোমল বুঢ়াগোঁহাই ঘৰ নং : 35 বয়স : 21 লিঙ্গ : পুৰুষ	GPK1563824 ফটো উপলব্ধ	161 নাম : ৰূপজ্যোতি বুঢ়াগোঁহাই স্বামীৰ নাম: বিপুল বুঢ়াগোঁহাই ঘৰ নং : ৩৫ক বয়স : 30 লিঙ্গ : মহিলা	GPK5543248 ফটো উপলব্ধ	162 নাম : বৰ্ণালী বুঢ়াগোঁহাই স্বামীৰ নাম: বিৰেশ্বৰ বুঢ়াগোঁহাই ঘৰ নং : ৩৬ বয়স : 40 লিঙ্গ : মহিলা	GPK5535900 ফটো উপলব্ধ
163 নাম : টংকেশ্বৰ বুঢ়াগোঁহাই পিতাৰ নাম: জয় বুঢ়াগোঁহাই ঘৰ নং : 36 বয়স : 22 লিঙ্গ : পুৰুষ	QGR0045781 ফটো উপলব্ধ	164 নাম : মৌচুমী বুঢ়াগোঁহাই স্বামীৰ নাম: শশীধৰ বৰগোঁহাই ঘৰ নং : ৩৭ বয়স : 43 লিঙ্গ : মহিলা	GPK5535933 ফটো উপলব্ধ	165 নাম : দীপক বুঢ়াগোঁহাই পিতাৰ নাম: শশীধৰ বুঢ়াগোঁহাই ঘৰ নং : ৩৭ বয়স : 29 লিঙ্গ : পুৰুষ	GPK0134239 ফটো উপলব্ধ
166 নাম : দিপালী বুঢ়াগোঁহাই স্বামীৰ নাম: দুৰ্লী বুঢ়াগোঁহাই ঘৰ নং : 37 বয়স : 26 লিঙ্গ : মহিলা	GPK1563840 ফটো উপলব্ধ	167 নাম : দল বুঢ়াগোঁহাই পিতাৰ নাম: শশীধৰ বুঢ়াগোঁহাই ঘৰ নং : ৩৭ বয়স : 25 লিঙ্গ : পুৰুষ	GPK0162024 ফটো উপলব্ধ	168 নাম : প্ৰভাত গগৈ পিতাৰ নাম: খুদৰাম গগৈ ঘৰ নং : ৩৮ বয়স : 60 লিঙ্গ : পুৰুষ	GPK5535955 ফটো উপলব্ধ
169 নাম : ফুলমাই গগৈ স্বামীৰ নাম: প্ৰভাত গগৈ ঘৰ নং : ৩৮ বয়স : 55 লিঙ্গ : মহিলা	GPK5535966 ফটো উপলব্ধ	170 নাম : জিত গগৈ পিতাৰ নাম: প্ৰভাত গগৈ ঘৰ নং : ৩৮ বয়স : 28 লিঙ্গ : পুৰুষ	GPK0134486 ফটো উপলব্ধ	171 নাম : মেঘালী গগৈ স্বামীৰ নাম: জিতু গগৈ ঘৰ নং : ৩৮ বয়স : 26 লিঙ্গ : মহিলা	GPK0474338 ফটো উপলব্ধ
172 নাম : চন্দ্ৰকান্ত গগৈ পিতাৰ নাম: প্ৰিয়াৰাম গগৈ ঘৰ নং : ৩৯ বয়স : 60 লিঙ্গ : পুৰুষ	GPK5535988 ফটো উপলব্ধ	173 নাম : অনিমা গগৈ স্বামীৰ নাম: চন্দ্ৰ কান্ত গগৈ ঘৰ নং : ৩৯ বয়স : 48 লিঙ্গ : মহিলা	GPK5535999 ফটো উপলব্ধ	S 174 নাম : জাহ্নবী গগৈ পিতাৰ নাম: চন্দ্ৰ গগৈ ঘৰ নং : ৩৯ বয়স : ৪২ লিঙ্গ : মহিলা	GPK1319068 ফটো উপলব্ধ
175 নাম : তপন গগৈ পিতাৰ নাম: চন্দ্ৰ কান্ত গগৈ ঘৰ নং : ৩৯ বয়স : 25 লিঙ্গ : পুৰুষ	GPK0390922 ফটো উপলব্ধ	176 নাম : যাদব চন্দ্ৰ গগৈ পিতাৰ নাম: হিৰানাথ গগৈ ঘৰ নং : ৪০ বয়স : 63 লিঙ্গ : পুৰুষ	GPK5536027 ফটো উপলব্ধ	177 নাম : পুষ্পা গগৈ স্বামীৰ নাম: যাদব চন্দ্ৰ গগৈ ঘৰ নং : ৪০ বয়স : 60 লিঙ্গ : মহিলা	GPK5536038 ফটো উপলব্ধ
178 নাম : বকুল গগৈ পিতাৰ নাম: হিৰানাথ গগৈ ঘৰ নং : ৪০ বয়স : 58 লিঙ্গ : পুৰুষ	GPK5536049 ফটো উপলব্ধ	179 নাম : পুণ্য লতা গগৈ স্বামীৰ নাম: বকুল গগৈ ঘৰ নং : ৪০ বয়স : 50 লিঙ্গ : মহিলা	GPK5536050 ফটো উপলব্ধ	180 নাম : অমৰ জ্যোতি গগৈ পিতাৰ নাম: বকুল গগৈ ঘৰ নং : ৪০ বয়স : 36 লিঙ্গ : পুৰুষ	GPK5536072 ফটো উপলব্ধ



181 নাম : প্রশান্ত গগৈ পিতাৰ নাম: যাদব চন্দ্ৰ গগৈ ঘৰ নং : 40 বয়স : 30 লিঙ্গ : পুৰুষ	GPK1318918 ফটো উপলব্ধ	182 নাম : প্ৰিয়ংকা দত্ত স্বামীৰ নাম: প্ৰশান্ত গগৈ ঘৰ নং : 80 বয়স : 24 লিঙ্গ : মহিলা	GPK0362467 ফটো উপলব্ধ	183 নাম : হেমন্ত গগৈ পিতাৰ নাম: বকুল গগৈ ঘৰ নং : 80 বয়স : 22 লিঙ্গ : পুৰুষ	GPK0493205 ফটো উপলব্ধ
184 নাম : কৃষ্ণ গগৈ পিতাৰ নাম: যাদব চন্দ্ৰ গগৈ ঘৰ নং : 40 বয়স : 20 লিঙ্গ : পুৰুষ	QGR0051839 ফটো উপলব্ধ	185 নাম : বুদ্ধেশ্বৰ বাইলুং পিতাৰ নাম: ভোগেশ্বৰ বাইলুং ঘৰ নং : 81 বয়স : 67 লিঙ্গ : পুৰুষ	GPK5536083 ফটো উপলব্ধ	186 নাম : দ্বিপজ্যোতি বাইলুং স্বামীৰ নাম: বুদ্ধেশ্বৰ বাইলুং ঘৰ নং : 81 বয়স : 57 লিঙ্গ : মহিলা	GPK5536094 ফটো উপলব্ধ
187 নাম : প্ৰদীপ বাইলুং পিতাৰ নাম: ভোগেশ্বৰ বাইলুং ঘৰ নং : 81 বয়স : 56 লিঙ্গ : পুৰুষ	GPK5536107 ফটো উপলব্ধ	188 নাম : অনামিকা বাইলুং স্বামীৰ নাম: প্ৰদীপ বাইলুং ঘৰ নং : 81 বয়স : 46 লিঙ্গ : মহিলা	GPK5536118 ফটো উপলব্ধ	189 নাম : শুক্ৰা বাইলুং পিতাৰ নাম: প্ৰদীপ বাইলুং ঘৰ নং : 81 বয়স : 26 লিঙ্গ : মহিলা	GPK0343160 ফটো উপলব্ধ
S 190 নাম : প্ৰস্তুতী বাইলুং পিতাৰ নাম: বুদ্ধেশ্বৰ বাইলুং ঘৰ নং : 81 বয়স : 26 লিঙ্গ : মহিলা	GPK0362715 ফটো উপলব্ধ	191 নাম : কৃষ্ণা বাইলুং পিতাৰ নাম: প্ৰদীপ বাইলুং ঘৰ নং : 81 বয়স : 24 লিঙ্গ : মহিলা	GPK0434613 ফটো উপলব্ধ	192 নাম : সোণটি শেনছোৱা স্বামীৰ নাম: থুলেশ্বৰ শেনছোৱা ঘৰ নং : 82 বয়স : 80 লিঙ্গ : মহিলা	GPK5536129 ফটো উপলব্ধ
193 নাম : জয়া শেনছোৱা স্বামীৰ নাম: চেনিৰাম শেনছোৱা ঘৰ নং : 82 বয়স : 50 লিঙ্গ : মহিলা	GPK5536130 ফটো উপলব্ধ	194 নাম : কমল শেনছোৱা পিতাৰ নাম: থুলেশ্বৰ শেনছোৱা ঘৰ নং : 82 বয়স : 49 লিঙ্গ : পুৰুষ	GPK5536152 ফটো উপলব্ধ	195 নাম : প্ৰভা শেনছোৱা স্বামীৰ নাম: কমল শেনছোৱা ঘৰ নং : 82 বয়স : 45 লিঙ্গ : মহিলা	GPK5536163 ফটো উপলব্ধ
196 নাম : দিলীপ শেনছোৱা পিতাৰ নাম: কমল শেনছোৱা ঘৰ নং : 42 বয়স : 22 লিঙ্গ : পুৰুষ	GPK1563931 ফটো উপলব্ধ	197 নাম : জোনমনি শেনছোৱা স্বামীৰ নাম: নিত্যানন্দ শেনছোৱা ঘৰ নং : 82 ক বয়স : 55 লিঙ্গ : মহিলা	GPK5536141 ফটো উপলব্ধ	198 নাম : ভূধৰ বাইলুং পিতাৰ নাম: ভোগেশ্বৰ বাইলুং ঘৰ নং : 83 বয়স : 68 লিঙ্গ : পুৰুষ	GPK5536185 ফটো উপলব্ধ
199 নাম : পাৰুল বাইলুং স্বামীৰ নাম: ভূধৰ বাইলুং ঘৰ নং : 83 বয়স : 55 লিঙ্গ : মহিলা	GPK5536196 ফটো উপলব্ধ	200 নাম : ঘনশ্যাম বাইলুং পিতাৰ নাম: ভূধৰ বাইলুং ঘৰ নং : 83 বয়স : 44 লিঙ্গ : পুৰুষ	GPK5536209 ফটো উপলব্ধ	201 নাম : শাওনী মাচুৱা স্বামীৰ নাম: বিশ্বনাথ মাচুৱা ঘৰ নং : 84 বয়স : 39 লিঙ্গ : মহিলা	GPK5536243 ফটো উপলব্ধ
202 নাম : তুলসী মুৰাৰী পিতাৰ নাম: বিৰছা মুৰাৰী ঘৰ নং : 84 বয়স : 50 লিঙ্গ : পুৰুষ	GPK5543395 ফটো উপলব্ধ	203 নাম : লক্ষ্মী মুৰাৰী স্বামীৰ নাম: মহেন মুৰাৰী ঘৰ নং : 84 বয়স : 41 লিঙ্গ : মহিলা	GPK5536265 ফটো উপলব্ধ	204 নাম : বিকাশ মুৰাৰী মাতৃৰ নাম: লক্ষী মুৰাৰী ঘৰ নং : 46 বয়স : 31 লিঙ্গ : পুৰুষ	GPK1563907 ফটো উপলব্ধ
205 নাম : অনিতা মুৰাৰী স্বামীৰ নাম: বিকাশ মুৰাৰী ঘৰ নং : 46 বয়স : 28 লিঙ্গ : মহিলা	GPK1563915 ফটো উপলব্ধ	206 নাম : পেকী মুৰাৰী স্বামীৰ নাম: কিছুক মুৰাৰী ঘৰ নং : 84 বয়স : 42 লিঙ্গ : মহিলা	GPK0234757 ফটো উপলব্ধ	207 নাম : ফুলি মুৰাৰী স্বামীৰ নাম: পদ্মেশ্বৰ মুৰাৰী ঘৰ নং : 84 বয়স : 60 লিঙ্গ : মহিলা	GPK5536298 ফটো উপলব্ধ
208 নাম : মাইন মুৰাৰী পিতাৰ নাম: পদ্মেশ্বৰ মুৰাৰী ঘৰ নং : 84 বয়স : 35 লিঙ্গ : মহিলা	GPK0235366 ফটো উপলব্ধ	209 নাম : জোনমনি মুৰাৰী পিতাৰ নাম: বন্তু মুৰাৰী ঘৰ নং : 84 বয়স : 34 লিঙ্গ : মহিলা	GPK1319171 ফটো উপলব্ধ	210 নাম : বন্তু মুৰাৰী পিতাৰ নাম: পদ্মেশ্বৰ মুৰাৰী ঘৰ নং : 84 বয়স : 32 লিঙ্গ : পুৰুষ	GPK1319079 ফটো উপলব্ধ



211 নাম : ভানু মুৰাৰী পিতাৰ নাম: পদোশ্বৰ মুৰাৰী ঘৰ নং : 8৯ বয়স : 31 লিঙ্গ : মহিলা	GPK0370338 ফটো উপলব্ধ	212 নাম : মণ্টু মুৰাৰী পিতাৰ নাম: পদোশ্বৰ মুৰাৰী ঘৰ নং : 8৯ বয়স : 30 লিঙ্গ : পুৰুষ	GPK0235499 ফটো উপলব্ধ	213 নাম : চুৰেশ মুৰাৰী পিতাৰ নাম: পদোশ্বৰ মুৰাৰী ঘৰ নং : 8৯ বয়স : 27 লিঙ্গ : পুৰুষ	GPK0235606 ফটো উপলব্ধ
214 নাম : উষা মুৰাৰী স্বামীৰ নাম: চুৰেশ মুৰাৰী ঘৰ নং : 8৯ বয়স : 27 লিঙ্গ : মহিলা	GPK0235648 ফটো উপলব্ধ	# 215 নাম : খনিকা বৰগোহাঁই স্বামীৰ নাম: প্ৰমোদ বৰগোহাঁই ঘৰ নং : ৫০ বয়স : 50 লিঙ্গ : মহিলা	GPK5536301 ফটো উপলব্ধ	216 নাম : ৰূপাশ্ৰী বৰগোহাঁই পিতাৰ নাম: প্ৰমোদ বৰগোহাঁই ঘৰ নং : ৫০ বয়স : 29 লিঙ্গ : মহিলা	GPK0236216 ফটো উপলব্ধ
217 নাম : প্ৰতীক্ষা জ্যোতি বৰগোহাঁই পিতাৰ নাম: প্ৰমোদ বৰগোহাঁই ঘৰ নং : ৫০ বয়স : 27 লিঙ্গ : মহিলা	GPK0303511 ফটো উপলব্ধ	218 নাম : ৰামেশ্বৰ গগৈ পিতাৰ নাম: নোমল গগৈ ঘৰ নং : ৫১ বয়স : 58 লিঙ্গ : পুৰুষ	GPK5536312 ফটো উপলব্ধ	219 নাম : জ্যোতি বৰগোহাঁই গগৈ স্বামীৰ নাম: ৰামেশ্বৰ গগৈ ঘৰ নং : ৫১ বয়স : 48 লিঙ্গ : মহিলা	GPK5536323 ফটো উপলব্ধ
220 নাম : অক্ষিতা গগৈ পিতাৰ নাম: ৰামেশ্বৰ গগৈ ঘৰ নং : ৫১ বয়স : 22 লিঙ্গ : মহিলা	GPK0454751 ফটো উপলব্ধ	221 নাম : হেমন্ত বড়া পিতাৰ নাম: সোনাৰাম বড়া ঘৰ নং : ৫২ বয়স : 60 লিঙ্গ : পুৰুষ	GPK5536345 ফটো উপলব্ধ	222 নাম : দীপ্তি শীখা বড়া স্বামীৰ নাম: হেমন্ত বড়া ঘৰ নং : ৫২ বয়স : 50 লিঙ্গ : মহিলা	GPK5536356 ফটো উপলব্ধ
223 নাম : লোণামনি বৰা পিতাৰ নাম: হেমন্ত বৰা ঘৰ নং : ৫২ বয়স : 23 লিঙ্গ : মহিলা	GPK0434605 ফটো উপলব্ধ	224 নাম : অতুল চন্দ্ৰ বৰগোহাঁই পিতাৰ নাম: ভোলানাথ বৰগোহাঁই ঘৰ নং : ৫৩ বয়স : 71 লিঙ্গ : পুৰুষ	GPK5536378 ফটো উপলব্ধ	225 নাম : বাসন্তী বৰগোহাঁই স্বামীৰ নাম: অতুল চন্দ্ৰ বৰগোহাঁই ঘৰ নং : ৫৩ বয়স : 60 লিঙ্গ : মহিলা	GPK5536367 ফটো উপলব্ধ
226 নাম : আশিছ বৰগোহাঁই পিতাৰ নাম: অতুল চন্দ্ৰ বৰগোহাঁই ঘৰ নং : ৫৩ বয়স : 35 লিঙ্গ : পুৰুষ	GPK5542972 ফটো উপলব্ধ	227 নাম : দেৱাশিষ্ক বৰগোহাঁই পিতাৰ নাম: অতুল চন্দ্ৰ বৰগোহাঁই ঘৰ নং : ৫৩ বয়স : 32 লিঙ্গ : পুৰুষ	GPK5542961 ফটো উপলব্ধ	228 নাম : মুনমী বৰগোহাঁই স্বামীৰ নাম: আশিছ বৰগোহাঁই ঘৰ নং : ৫৩ বয়স : 29 লিঙ্গ : মহিলা	GPK0217265 ফটো উপলব্ধ
229 নাম : পূজা গগৈ বৰগোহাঁই স্বামীৰ নাম: দেৱাশিষ্ক বৰগোহাঁই ঘৰ নং : ৫৩ বয়স : 26 লিঙ্গ : মহিলা	GPK0217281 ফটো উপলব্ধ	230 নাম : পদ্ম বৰগোহাঁই পিতাৰ নাম: কেশৰাম বৰগোহাঁই ঘৰ নং : ৫৪ বয়স : 75 লিঙ্গ : পুৰুষ	GPK5536389 ফটো উপলব্ধ	231 নাম : বিতুল বৰগোহাঁই পিতাৰ নাম: পদ্ম বৰগোহাঁই ঘৰ নং : ৫৪ বয়স : 41 লিঙ্গ : পুৰুষ	GPK5536403 ফটো উপলব্ধ
232 নাম : মিন্টু বৰগোহাঁই পিতাৰ নাম: পদ্ম বৰগোহাঁই ঘৰ নং : ৫৪ বয়স : 40 লিঙ্গ : পুৰুষ	GPK5543168 ফটো উপলব্ধ	233 নাম : প্ৰিয়া কৌশিক বৰগোহাঁই স্বামীৰ নাম: মিন্টু বৰগোহাঁই ঘৰ নং : ৫৪ বয়স : 38 লিঙ্গ : মহিলা	GPK0217554 ফটো উপলব্ধ	234 নাম : চন্দনা ফুকন বৰগোহাঁই স্বামীৰ নাম: বিতুল বৰগোহাঁই ঘৰ নং : ৫৪ বয়স : 30 লিঙ্গ : মহিলা	GPK0237966 ফটো উপলব্ধ
235 নাম : হেমচন্দ্ৰ বৰগোহাঁই পিতাৰ নাম: কেশৰাম বৰগোহাঁই ঘৰ নং : ৫৫ বয়স : 77 লিঙ্গ : পুৰুষ	GPK5536414 ফটো উপলব্ধ	236 নাম : জিতু বৰগোহাঁই পিতাৰ নাম: হেমচন্দ্ৰ বৰগোহাঁই ঘৰ নং : ৫৫ বয়স : 40 লিঙ্গ : পুৰুষ	GPK5536458 ফটো উপলব্ধ	237 নাম : গীতামণি গগৈ বৰগোহাঁই স্বামীৰ নাম: জিতু বৰগোহাঁই ঘৰ নং : ৫৫ বয়স : 32 লিঙ্গ : মহিলা	GPK0434597 ফটো উপলব্ধ
238 নাম : নিতু বৰগোহাঁই পিতাৰ নাম: হেমচন্দ্ৰ বৰগোহাঁই ঘৰ নং : ৫৫ ক বয়স : 45 লিঙ্গ : পুৰুষ	GPK5536436 ফটো উপলব্ধ	239 নাম : নয়নমণি বৰগোহাঁই স্বামীৰ নাম: নিতু বৰগোহাঁই ঘৰ নং : ৫৫ ক বয়স : 41 লিঙ্গ : মহিলা	GPK5543328 ফটো উপলব্ধ	240 নাম : অমত বৰগোহাঁই পিতাৰ নাম: গোপী নাথ বৰগোহাঁই ঘৰ নং : ৫৬ বয়স : 46 লিঙ্গ : পুৰুষ	GPK5536470 ফটো উপলব্ধ



241 নাম : মমী সন্দিকৈ বৰগোঁহাই স্বামীৰ নাম : অমৃত বৰগোঁহাই ঘৰ নং : ৫৬ বয়স : 44 লিঙ্গ : মহিলা	GPK0086918 ফটো উপলব্ধ	242 নাম : বীৰেণ মুৰাৰী পিতাৰ নাম : চনু মুৰাৰী ঘৰ নং : ৫৮ বয়স : 60 লিঙ্গ : পুৰুষ	GPK5536505 ফটো উপলব্ধ	243 নাম : বীণা মুৰাৰী স্বামীৰ নাম : বীৰেণ মুৰাৰী ঘৰ নং : ৫৮ বয়স : 50 লিঙ্গ : মহিলা	GPK5536516 ফটো উপলব্ধ
244 নাম : দেবেন মুৰাৰী পিতাৰ নাম : বীৰেন মুৰাৰী ঘৰ নং : ৫৮ বয়স : 39 লিঙ্গ : পুৰুষ	GPK5543204 ফটো উপলব্ধ	245 নাম : পূজা মুৰাৰী স্বামীৰ নাম : দেবেন মুৰাৰী ঘৰ নং : ৫৮ বয়স : 32 লিঙ্গ : মহিলা	GPK0088062 ফটো উপলব্ধ	246 নাম : জিতেন মুৰাৰী পিতাৰ নাম : বীৰেণ মুৰাৰী ঘৰ নং : ৫৮ বয়স : 31 লিঙ্গ : পুৰুষ	GPK1319035 ফটো উপলব্ধ
247 নাম : মাধ গোৱালা পিতাৰ নাম : পুতু গোৱালা ঘৰ নং : ৫৯ বয়স : 65 লিঙ্গ : পুৰুষ	GPK5536527 ফটো উপলব্ধ	248 নাম : মহিনা গোৱালা স্বামীৰ নাম : মাধ গোৱালা ঘৰ নং : ৫৯ বয়স : 55 লিঙ্গ : মহিলা	GPK5536538 ফটো উপলব্ধ	249 নাম : অনিমা গোৱালা স্বামীৰ নাম : বিজয় গোৱালা ঘৰ নং : ৬০ বয়স : 45 লিঙ্গ : মহিলা	GPK5536572 ফটো উপলব্ধ
250 নাম : জিতু গোৱালা পিতাৰ নাম : বিজয় গোৱালা ঘৰ নং : ৬০ বয়স : 24 লিঙ্গ : পুৰুষ	GPK0388256 ফটো উপলব্ধ	251 নাম : বিজু বড়া পিতাৰ নাম : ধনীৰাম বড়া ঘৰ নং : ৬১ বয়স : 60 লিঙ্গ : পুৰুষ	GPK5536583 ফটো উপলব্ধ	252 নাম : বিনু বড়া স্বামীৰ নাম : বিজু বড়া ঘৰ নং : ৬১ বয়স : 55 লিঙ্গ : মহিলা	GPK5536594 ফটো উপলব্ধ
253 নাম : মানসজ্যোতি বড়া পিতাৰ নাম : বিজু বড়া ঘৰ নং : ৬১ বয়স : 30 লিঙ্গ : পুৰুষ	GPK5543135 ফটো উপলব্ধ	254 নাম : ভানুপ্ৰিয়া দিহিঙ্গীয়া বড়া স্বামীৰ নাম : মানসজ্যোতি বড়া ঘৰ নং : ৬১ বয়স : 29 লিঙ্গ : মহিলা	GPK0240796 ফটো উপলব্ধ	255 নাম : শৈলেন বড়া পিতাৰ নাম : সোনাৰাম বড়া ঘৰ নং : ৬২ বয়স : 58 লিঙ্গ : পুৰুষ	GPK5536618 ফটো উপলব্ধ
256 নাম : কাব্যাত্মী বড়া পিতাৰ নাম : শৈলেন বড়া ঘৰ নং : 62 বয়স : 24 লিঙ্গ : মহিলা	GPK0456442 ফটো উপলব্ধ	257 নাম : তুলাৰাম গোৱালা পিতাৰ নাম : নন্দলাল গোৱালা ঘৰ নং : ৬৩ বয়স : 45 লিঙ্গ : পুৰুষ	GPK5536641 ফটো উপলব্ধ	258 নাম : ৰমী গোৱালা স্বামীৰ নাম : তুলাৰাম গোৱালা ঘৰ নং : ৬৩ বয়স : 43 লিঙ্গ : মহিলা	GPK5536652 ফটো উপলব্ধ
259 নাম : বিশ্বজিত গোৱালা পিতাৰ নাম : তুলাৰাম গোৱালা ঘৰ নং : ৬৩ বয়স : 23 লিঙ্গ : পুৰুষ	GPK0388082 ফটো উপলব্ধ	260 নাম : ইন্দ্ৰকান্ত বাগতি পিতাৰ নাম : লুটু বাগতি ঘৰ নং : ৬৪ বয়স : 50 লিঙ্গ : পুৰুষ	GPK5536674 ফটো উপলব্ধ	261 নাম : দুৰ্গা ৰাজগড় পিতাৰ নাম : পদেশ্বৰ ৰাজগড় ঘৰ নং : ৬৫ বয়স : 55 লিঙ্গ : পুৰুষ	GPK5536709 ফটো উপলব্ধ
262 নাম : দেবী ৰাজগড় স্বামীৰ নাম : দুৰ্গা ৰাজগড় ঘৰ নং : ৬৫ বয়স : 50 লিঙ্গ : মহিলা	GPK5536710 ফটো উপলব্ধ	263 নাম : মামণী ৰাজগড় পিতাৰ নাম : দুৰ্গা ৰাজগড় ঘৰ নং : 65 বয়স : 22 লিঙ্গ : মহিলা	GPK1563873 ফটো উপলব্ধ	264 নাম : সঞ্জমনি ৰাজগড় স্বামীৰ নাম : লক্ষীৰাম ৰাজগড় ঘৰ নং : ৬৬ বয়স : 40 লিঙ্গ : মহিলা	GPK5536732 ফটো উপলব্ধ
265 নাম : লক্ষণ ৰাজগড় পিতাৰ নাম : ভীম ৰাজগড় ঘৰ নং : ৬৭ বয়স : 70 লিঙ্গ : পুৰুষ	GPK5536743 ফটো উপলব্ধ	266 নাম : দেবী ৰাজগড় স্বামীৰ নাম : লক্ষণ ৰাজগড় ঘৰ নং : ৬৭ বয়স : 55 লিঙ্গ : মহিলা	GPK5536754 ফটো উপলব্ধ	267 নাম : মন্তু ৰাজগড় পিতাৰ নাম : লক্ষণ ৰাজগড় ঘৰ নং : ৬৭ বয়স : 42 লিঙ্গ : পুৰুষ	GPK5536765 ফটো উপলব্ধ
268 নাম : পাপ ৰাজগড় পিতাৰ নাম : লক্ষণ ৰাজগড় ঘৰ নং : ৬৭ বয়স : 40 লিঙ্গ : মহিলা	GPK5536776 ফটো উপলব্ধ	269 নাম : মনেশ্বৰী ৰাজগড় স্বামীৰ নাম : মন্তু ৰাজগড় ঘৰ নং : ৬৭ বয়স : 36 লিঙ্গ : মহিলা	GPK0092650 ফটো উপলব্ধ	270 নাম : লাচী ৰাজগড় স্বামীৰ নাম : ৰাজু ৰাজগড় ঘৰ নং : 67 বয়স : 31 লিঙ্গ : মহিলা	QGR0042952 ফটো উপলব্ধ



271 নাম : ৰাজ ৰাজগড় পিতাৰ নাম: লক্ষ্মণ ৰাজগড় ঘৰ নং : ৬৭ বয়স : 27 লিঙ্গ : পুৰুষ	GPK0217620 ফটো উপলব্ধ	272 নাম : কনক চন্দ্ৰ গগৈ পিতাৰ নাম: গুলুক চন্দ্ৰ গগৈ ঘৰ নং : ৬৯ বয়স : 61 লিঙ্গ : পুৰুষ	GPK5536823 ফটো উপলব্ধ	273 নাম : ৰঞ্জনা গগৈ স্বামীৰ নাম: কনক গগৈ ঘৰ নং : ৬৯ বয়স : 55 লিঙ্গ : মহিলা	GPK5536801 ফটো উপলব্ধ
274 নাম : অজিত গগৈ পিতাৰ নাম: গোলোক গগৈ ঘৰ নং : ৬৯ বয়স : 45 লিঙ্গ : পুৰুষ	GPK5536812 ফটো উপলব্ধ	275 নাম : মণিকা গগৈ স্বামীৰ নাম: অজিত গগৈ ঘৰ নং : ৬৯ বয়স : 44 লিঙ্গ : মহিলা	GPK1319239 ফটো উপলব্ধ	276 নাম : ৰুপম গগৈ পিতাৰ নাম: কনক চন্দ্ৰ গগৈ ঘৰ নং : ৬৯ বয়স : 29 লিঙ্গ : পুৰুষ	GPK0095067 ফটো উপলব্ধ
277 নাম : মিনতী গোস্বামী স্বামীৰ নাম: জগদীশ গো ৱালা ঘৰ নং : ৭০ বয়স : 46 লিঙ্গ : মহিলা	GPK1319240 ফটো উপলব্ধ	278 নাম : জগদীশ গোস্বামী পিতাৰ নাম: পুনীৰাম গোস্বামী ঘৰ নং : ৭০ বয়স : 44 লিঙ্গ : পুৰুষ	GPK5536878 ফটো উপলব্ধ	279 নাম : গোবিন্দ গোস্বামী পিতাৰ নাম: পুনীৰাম গোস্বামী ঘৰ নং : ৭০ বয়স : 43 লিঙ্গ : পুৰুষ	GPK5536889 ফটো উপলব্ধ
280 নাম : প্ৰতাপ গোস্বামী পিতাৰ নাম: পুনীৰাম গোস্বামী ঘৰ নং : ৭০ ক বয়স : 48 লিঙ্গ : পুৰুষ	GPK5536856 ফটো উপলব্ধ	281 নাম : বীনা গোস্বামী স্বামীৰ নাম: প্ৰতাপ গোস্বামী ঘৰ নং : ৭০ ক বয়স : 45 লিঙ্গ : মহিলা	GPK5536867 ফটো উপলব্ধ	282 নাম : হিৰেণ গোস্বামী পিতাৰ নাম: প্ৰতাপ গোস্বামী ঘৰ নং : ৭০ ক বয়স : 27 লিঙ্গ : পুৰুষ	GPK0220285 ফটো উপলব্ধ
283 নাম : পূজা গোস্বামী পিতাৰ নাম: প্ৰতাপ গোস্বামী ঘৰ নং : ৭০ ক বয়স : 23 লিঙ্গ : মহিলা	GPK0388413 ফটো উপলব্ধ	284 নাম : মীনা গোস্বামী স্বামীৰ নাম: বিজয় সিং ঘৰ নং : ৭১ বয়স : 55 লিঙ্গ : মহিলা	GPK5536903 ফটো উপলব্ধ	285 নাম : সুনীল গোস্বামী পিতাৰ নাম: বিজয় গোস্বামী ঘৰ নং : ৭১ বয়স : 50 লিঙ্গ : পুৰুষ	GPK5536914 ফটো উপলব্ধ
286 নাম : বিন গোস্বামী স্বামীৰ নাম: সুনীল গোস্বামী ঘৰ নং : ৭১ বয়স : 45 লিঙ্গ : মহিলা	GPK5536925 ফটো উপলব্ধ	# 287 নাম : ৰৌজীয়া খাতুন স্বামীৰ নাম: জাকিৰ আলী ঘৰ নং : ৩০১ বয়স : 38 লিঙ্গ : মহিলা	QGR0061804 ফটো উপলব্ধ	288 নাম : ৰাম ৰাজগড় পিতাৰ নাম: লখমণ ৰাজগড় ঘৰ নং : 71 বয়স : 28 লিঙ্গ : পুৰুষ	QGR0066969 ফটো উপলব্ধ
289 নাম : জীৱন জ্যোতি মুৰাৰী মাতৃৰ নাম: ভাৰতী মুৰাৰী ঘৰ নং : 71 বয়স : 25 লিঙ্গ : পুৰুষ	QGR0056879 ফটো উপলব্ধ	# 290 নাম : দেৱজীত গগৈ পিতাৰ নাম: বুদ্ধ গগৈ ঘৰ নং : ১৬ বয়স : 24 লিঙ্গ : পুৰুষ	QGR0061762 ফটো উপলব্ধ	# 291 নাম : প্ৰতিমা ঘাটোৱাৰ স্বামীৰ নাম: সুৰেশ ঘাটোৱাৰ ঘৰ নং : ১৭০ বয়স : 23 লিঙ্গ : মহিলা	QGR0062133 ফটো উপলব্ধ
292 নাম : সীমা মাল স্বামীৰ নাম: গোপাল মাল ঘৰ নং : 71 বয়স : 23 লিঙ্গ : মহিলা	QGR0066993 ফটো উপলব্ধ	293 নাম : ৰাহুল গোস্বামী পিতাৰ নাম: সুনীল গোস্বামী ঘৰ নং : 71 বয়স : 22 লিঙ্গ : পুৰুষ	GPK1563899 ফটো উপলব্ধ	294 নাম : শিখা ফুকন স্বামীৰ নাম: নৱজ্যোতি গগৈ ঘৰ নং : 71 বয়স : 22 লিঙ্গ : মহিলা	QGR0061366 ফটো উপলব্ধ
295 নাম : জৰীয়া ঘাটোৱাৰ পিতাৰ নাম: চুকৰা ঘাটোৱাৰ ঘৰ নং : ৭২ বয়স : 70 লিঙ্গ : পুৰুষ	GPK5536947 ফটো উপলব্ধ	296 নাম : বামী ঘাটোৱাৰ স্বামীৰ নাম: জৰীয়া ঘাটোৱাৰ ঘৰ নং : ৭২ বয়স : 55 লিঙ্গ : মহিলা	GPK5536958 ফটো উপলব্ধ	297 নাম : অমল্যা গগৈ পিতাৰ নাম: গোলোক গগৈ ঘৰ নং : ৭৩ বয়স : 70 লিঙ্গ : পুৰুষ	GPK5536981 ফটো উপলব্ধ
298 নাম : জ্যোতি গগৈ স্বামীৰ নাম: অমল্যা গগৈ ঘৰ নং : ৭৩ বয়স : 55 লিঙ্গ : মহিলা	GPK5536992 ফটো উপলব্ধ	299 নাম : বুদ্ধা মাজি পিতাৰ নাম: টেকু মাজি ঘৰ নং : ৭৪ বয়স : 65 লিঙ্গ : পুৰুষ	GPK5537008 ফটো উপলব্ধ	300 নাম : জোনকি মাজি স্বামীৰ নাম: বুদ্ধা মাজি ঘৰ নং : ৭৪ বয়স : 60 লিঙ্গ : মহিলা	GPK5537019 ফটো উপলব্ধ



301 নাম : জনা মাঝি স্বামীৰ নাম: চুকু মাঝি ঘৰ নং : 74 বয়স : 26 লিঙ্গ : মহিলা	GPK1563733 ফটো উপলব্ধ	302 নাম : বাব মাঝি পিতাৰ নাম: ধৰ্ম্মা মাঝি ঘৰ নং : ৭৫ বয়স : 46 লিঙ্গ : পুৰুষ	GPK5537031 ফটো উপলব্ধ	303 নাম : বাদৰী মাছোবা স্বামীৰ নাম: বুধন মাছোবা ঘৰ নং : ৭৬ বয়স : 50 লিঙ্গ : মহিলা	GPK5537053 ফটো উপলব্ধ
304 নাম : বিতুল মাছোৰা পিতাৰ নাম: পুটু মাছোৰা ঘৰ নং : 77 বয়স : 22 লিঙ্গ : পুৰুষ	GPK1563774 ফটো উপলব্ধ	305 নাম : ভাদ মাছোৰা পিতাৰ নাম: চাম মাছোৰা ঘৰ নং : ৭৮ বয়স : 60 লিঙ্গ : পুৰুষ	GPK5537086 ফটো উপলব্ধ	306 নাম : মিন মাছোৰা স্বামীৰ নাম: বুপা মাছোৰা ঘৰ নং : ৭৮ বয়স : 45 লিঙ্গ : মহিলা	GPK5537097 ফটো উপলব্ধ
307 নাম : বুপা মাছোৰা পিতাৰ নাম: চাম মাছোৰা ঘৰ নং : ৭৯ বয়স : 50 লিঙ্গ : পুৰুষ	GPK5537100 ফটো উপলব্ধ	308 নাম : বুবুল মাছোৰা মাতৃৰ নাম: বুপা মাছোৰা ঘৰ নং : 79 বয়স : 23 লিঙ্গ : পুৰুষ	QGR0043083 ফটো উপলব্ধ	309 নাম : লক্ষ্মী উৰাং স্বামীৰ নাম: সোনতু উৰাং ঘৰ নং : 80 বয়স : 35 লিঙ্গ : মহিলা	GPK0450767 ফটো উপলব্ধ
310 নাম : চমা মুণ্ডা পিতাৰ নাম: চিঙ্গা মুণ্ডা ঘৰ নং : ৮১ বয়স : 80 লিঙ্গ : পুৰুষ	GPK5537166 ফটো উপলব্ধ	311 নাম : বিনোদ মুণ্ডা পিতাৰ নাম: চমা মুণ্ডা ঘৰ নং : ৮১ বয়স : 46 লিঙ্গ : পুৰুষ	GPK0228544 ফটো উপলব্ধ	312 নাম : বিষ্ণু মুণ্ডা পিতাৰ নাম: চমা মুণ্ডা ঘৰ নং : ৮১ বয়স : 45 লিঙ্গ : পুৰুষ	GPK5537188 ফটো উপলব্ধ
313 নাম : গীতা মুণ্ডা পিতাৰ নাম: বিনোদ মুণ্ডা ঘৰ নং : ৮১ বয়স : 34 লিঙ্গ : মহিলা	GPK1319159 ফটো উপলব্ধ	314 নাম : বুমি মুণ্ডা স্বামীৰ নাম: বিষ্ণু মুণ্ডা ঘৰ নং : ৮১ বয়স : 29 লিঙ্গ : মহিলা	GPK0474288 ফটো উপলব্ধ	315 নাম : চেনিৰাম শেনছোৰা পিতাৰ নাম: থুলেশ্ব শেনছোৰা ঘৰ নং : ৮২ বয়স : 56 লিঙ্গ : পুৰুষ	GPK0217810 ফটো উপলব্ধ
316 নাম : সুৰেশ্ব মুণ্ডা পিতাৰ নাম: বিৰচা মুণ্ডা ঘৰ নং : ৮২ বয়স : 55 লিঙ্গ : পুৰুষ	GPK5537202 ফটো উপলব্ধ	317 নাম : অংকুৰ শেনছোৰা পিতাৰ নাম: চেনিৰাম শেনছোৰা ঘৰ নং : 82 বয়স : 23 লিঙ্গ : পুৰুষ	GPK1563949 ফটো উপলব্ধ	318 নাম : বধনাথ মাহলী পিতাৰ নাম: চুকু মাহলী ঘৰ নং : ৮৪ বয়স : 70 লিঙ্গ : পুৰুষ	GPK5537246 ফটো উপলব্ধ
319 নাম : বীণা মাহলী স্বামীৰ নাম: বিক্রম মাহলী ঘৰ নং : ৮৪ বয়স : 45 লিঙ্গ : মহিলা	GPK5537268 ফটো উপলব্ধ	320 নাম : সাগৰ মাহলী মাতৃৰ নাম: বীণা মাহলী ঘৰ নং : 84 বয়স : 21 লিঙ্গ : পুৰুষ	QGR0041608 ফটো উপলব্ধ	321 নাম : বামলাল মাহলী পিতাৰ নাম: চুকু মাহলী ঘৰ নং : ৮৫ বয়স : 50 লিঙ্গ : পুৰুষ	GPK5537279 ফটো উপলব্ধ
322 নাম : বশিা মাহলী স্বামীৰ নাম: বামলাল মাহলী ঘৰ নং : ৮৫ বয়স : 45 লিঙ্গ : মহিলা	GPK5537280 ফটো উপলব্ধ	323 নাম : মহেশ্ব মাহলী পিতাৰ নাম: বামলাল মাহলী ঘৰ নং : 85 বয়স : 19 লিঙ্গ : পুৰুষ	QGR0116376 ফটো উপলব্ধ	324 নাম : ভক্তী মাহলী স্বামীৰ নাম: পুনু মাহলী ঘৰ নং : ৮৬ বয়স : 60 লিঙ্গ : মহিলা	GPK5537326 ফটো উপলব্ধ
325 নাম : মামণি গগৈ স্বামীৰ নাম: অনন্ত গগৈ ঘৰ নং : ৮৭ বয়স : 58 লিঙ্গ : মহিলা	GPK5537348 ফটো উপলব্ধ	326 নাম : হেমন্ত গগৈ মাতৃৰ নাম: অনন্ত গগৈ ঘৰ নং : ৮৭ বয়স : 33 লিঙ্গ : পুৰুষ	GPK5537359 ফটো উপলব্ধ	327 নাম : মিনাক্ষী কলিতা গগৈ স্বামীৰ নাম: হেমন্ত গগৈ ঘৰ নং : 87 বয়স : 33 লিঙ্গ : মহিলা	GPK1563857 ফটো উপলব্ধ
328 নাম : লক্ষ্মীনাৰায়ণ মাহলী পিতাৰ নাম: চামলাল মাহলী ঘৰ নং : ৮৮ বয়স : 70 লিঙ্গ : পুৰুষ	GPK5537417 ফটো উপলব্ধ	329 নাম : প্ৰেমেশ্বৰী মাহলী স্বামীৰ নাম: লক্ষ্মীনাৰায়ণ মাহলী ঘৰ নং : ৮৮ বয়স : 50 লিঙ্গ : মহিলা	GPK5537428 ফটো উপলব্ধ	330 নাম : প্ৰেমসাগৰ মাহলী পিতাৰ নাম: লক্ষ্মীনাৰায়ণ মাহলী ঘৰ নং : ৮৮ বয়স : 43 লিঙ্গ : পুৰুষ	GPK5537406 ফটো উপলব্ধ



331 নাম : ধঞ্জয় মাহলী পিতাৰ নাম: লক্ষীনাৰায়ন মাহলী ঘৰ নং : ৮৮ বয়স : 38 লিঙ্গ : পুৰুষ	GPK5537371 ফটো উপলব্ধ	332 নাম : বিকাশ মাহলী পিতাৰ নাম: লক্ষীনাৰায়ন মাহলী ঘৰ নং : ৮৮ বয়স : 36 লিঙ্গ : পুৰুষ	GPK5537360 ফটো উপলব্ধ	333 নাম : বিনীতা মাহলী স্বামীৰ নাম: বিকাশ মাহলী ঘৰ নং : ৪৪ বয়স : 29 লিঙ্গ : মহিলা	QGR0009225 ফটো উপলব্ধ
334 নাম : তাৰামনী মাহলী স্বামীৰ নাম: প্ৰেমসাগৰ মাহলী ঘৰ নং : ৮৮ বয়স : 25 লিঙ্গ : মহিলা	GPK0364844 ফটো উপলব্ধ	335 নাম : বগীমাই গগৈ স্বামীৰ নাম: গোলাপ গগৈ ঘৰ নং : ৯০ বয়স : 65 লিঙ্গ : মহিলা	GPK5537473 ফটো উপলব্ধ	336 নাম : প্ৰিয়বৰ গগৈ পিতাৰ নাম: গোলাপ গগৈ ঘৰ নং : ৯০ বয়স : 47 লিঙ্গ : পুৰুষ	GPK5537495 ফটো উপলব্ধ
337 নাম : তুলসী কৃষ্ণ গগৈ পিতাৰ নাম: গোলাপ গগৈ ঘৰ নং : ৯০ বয়স : 38 লিঙ্গ : পুৰুষ	GPK5537531 ফটো উপলব্ধ	338 নাম : ৰাখী গগৈ স্বামীৰ নাম: প্ৰিয়বৰ গগৈ ঘৰ নং : ৯০ বয়স : 31 লিঙ্গ : মহিলা	GPK0228361 ফটো উপলব্ধ	339 নাম : গীতাত্ৰী চেতিয়া গগৈ স্বামীৰ নাম: তুলসী কৃষ্ণ গগৈ ঘৰ নং : ৯০ বয়স : 28 লিঙ্গ : মহিলা	GPK0145706 ফটো উপলব্ধ
340 নাম : পল্লৱী গগৈ পিতাৰ নাম: গোলাপ গগৈ ঘৰ নং : ৯০ ক বয়স : 43 লিঙ্গ : মহিলা	GPK0088104 ফটো উপলব্ধ	341 নাম : নয়ন চেতিয়া পিতাৰ নাম: ৰাজেন চেতিয়া ঘৰ নং : ৯০ ক বয়স : 26 লিঙ্গ : পুৰুষ	GPK0217570 ফটো উপলব্ধ	342 নাম : মালতী গোৱালা স্বামীৰ নাম: গৌৰীন গোৱালা ঘৰ নং : ৯০ খ বয়স : 43 লিঙ্গ : মহিলা	GPK0217521 ফটো উপলব্ধ
343 নাম : পোলক গগৈ পিতাৰ নাম: ভীমকান্ত গগৈ ঘৰ নং : ৯১ বয়স : 54 লিঙ্গ : পুৰুষ	GPK5537564 ফটো উপলব্ধ	344 নাম : হেমেন গগৈ পিতাৰ নাম: ভীমকান্ত গগৈ ঘৰ নং : 91 বয়স : 50 লিঙ্গ : পুৰুষ	GPK5537575 ফটো উপলব্ধ	345 নাম : নিতুমনি গগৈ স্বামীৰ নাম: পোলক গগৈ ঘৰ নং : ৯১ বয়স : 41 লিঙ্গ : মহিলা	GPK5537600 ফটো উপলব্ধ
346 নাম : ৰীতামণি সন্দিকৈ গগৈ স্বামীৰ নাম: হেমেন গগৈ ঘৰ নং : 91 বয়স : 38 লিঙ্গ : মহিলা	GPK1319217 ফটো উপলব্ধ	347 নাম : সপোন গগৈ পিতাৰ নাম: ভীমকান্ত গগৈ ঘৰ নং : ৯১ ক বয়স : 53 লিঙ্গ : পুৰুষ	GPK5537553 ফটো উপলব্ধ	348 নাম : গীতামনি গগৈ স্বামীৰ নাম: সপোন গগৈ ঘৰ নং : ৯১ ক বয়স : 37 লিঙ্গ : মহিলা	GPK5537597 ফটো উপলব্ধ
349 নাম : কমলা মাহলী স্বামীৰ নাম: অনিল মাহলী ঘৰ নং : ৯২ বয়স : 38 লিঙ্গ : মহিলা	GPK0134841 ফটো উপলব্ধ	350 নাম : মিনালি বাগতি স্বামীৰ নাম: বুদ্ধেশ্বৰ বাগতি ঘৰ নং : ৯৩ বয়স : 45 লিঙ্গ : মহিলা	GPK5537633 ফটো উপলব্ধ	351 নাম : দিপাংকৰ বাগতি পিতাৰ নাম: বুদ্ধেশ্বৰ বাগতি ঘৰ নং : ৯৩ বয়স : 27 লিঙ্গ : পুৰুষ	GPK0134650 ফটো উপলব্ধ
352 নাম : লেখন চন্দ্ৰ বাগতি পিতাৰ নাম: বিহুৰাম বাগতি ঘৰ নং : ৯৪ বয়স : 71 লিঙ্গ : পুৰুষ	GPK5537644 ফটো উপলব্ধ	353 নাম : ইন্দিৰা বাগতি স্বামীৰ নাম: লেখন চন্দ্ৰ বাগতি ঘৰ নং : ৯৪ বয়স : 63 লিঙ্গ : মহিলা	GPK5537655 ফটো উপলব্ধ	354 নাম : প্ৰিয়ংকা বাগতি পিতাৰ নাম: লেখন চন্দ্ৰ বাগতি ঘৰ নং : ৯৪ বয়স : 33 লিঙ্গ : মহিলা	GPK1319104 ফটো উপলব্ধ
355 নাম : প্ৰিয়ম বাগতি পিতাৰ নাম: লেখন চন্দ্ৰ বাগতি ঘৰ নং : ৯৪ বয়স : 30 লিঙ্গ : পুৰুষ	GPK1318952 ফটো উপলব্ধ	356 নাম : গোপাল বাগতি পিতাৰ নাম: বিহুৰাম বাগতি ঘৰ নং : ৯৫ বয়স : 55 লিঙ্গ : পুৰুষ	GPK5537666 ফটো উপলব্ধ	357 নাম : মালতী বাগতি স্বামীৰ নাম: গোপাল বাগতি ঘৰ নং : ৯৫ বয়স : 42 লিঙ্গ : মহিলা	GPK5537677 ফটো উপলব্ধ
358 নাম : জ্যোতি বাগতি পিতাৰ নাম: গোপাল বাগতি ঘৰ নং : ৯৫ বয়স : 30 লিঙ্গ : মহিলা	GPK1318974 ফটো উপলব্ধ	359 নাম : বুলবুল বাগতি পিতাৰ নাম: গোপাল বাগতি ঘৰ নং : ৯৫ বয়স : 28 লিঙ্গ : পুৰুষ	GPK0315697 ফটো উপলব্ধ	# 360 নাম : সৰুমাঈ মুণ্ডা স্বামীৰ নাম: জিতেন মুৰাৰী ঘৰ নং : ৫৮ বয়স : 27 লিঙ্গ : মহিলা	QGR0070011 ফটো উপলব্ধ



361 নাম : আচপী বাগতি পিতাৰ নাম: গোপাল বাগতি ঘৰ নং : ৯৫ বয়স : 26 লিঙ্গ : মহিলা	GPK0217372 ফটো উপলব্ধ	362 নাম : দয়াৰাম বাগতি পিতাৰ নাম: বিহুৰাম বাগতি ঘৰ নং : ৯৬ বয়স : 66 লিঙ্গ : পুৰুষ	GPK5537688 ফটো উপলব্ধ	363 নাম : মহেন্দ্ৰ বাজী পিতাৰ নাম: দয়াৰাম বাজী ঘৰ নং : ৯৬ বয়স : 38 লিঙ্গ : পুৰুষ	GPK5537702 ফটো উপলব্ধ
364 নাম : আৰতি বাগতি স্বামীৰ নাম: মহেন্দ্ৰ বাগতি ঘৰ নং : ৯৬ বয়স : 36 লিঙ্গ : মহিলা	GPK5537713 ফটো উপলব্ধ	365 নাম : অৰ্চনা বাগতি স্বামীৰ নাম: বৰমা বাগতি ঘৰ নং : ৯৭ বয়স : 56 লিঙ্গ : মহিলা	GPK5537746 ফটো উপলব্ধ	366 নাম : পংকজ বাগতি পিতাৰ নাম: বৰমা বাগতি ঘৰ নং : ৯৭ বয়স : 34 লিঙ্গ : পুৰুষ	GPK5537757 ফটো উপলব্ধ
367 নাম : দিগ্ৰি বাগতি পিতাৰ নাম: অৰ্চনা বাগতি ঘৰ নং : ৯৭ বয়স : 33 লিঙ্গ : মহিলা	GPK1319115 ফটো উপলব্ধ	368 নাম : প্ৰণৱ বাগতি পিতাৰ নাম: অৰ্চনা বাগতি ঘৰ নং : ৯৭ বয়স : 32 লিঙ্গ : পুৰুষ	GPK1319126 ফটো উপলব্ধ	369 নাম : জোনমনি দাস বাগতি স্বামীৰ নাম: পংকজ বাগতি ঘৰ নং : ৯৭ বয়স : 30 লিঙ্গ : মহিলা	GPK0110627 ফটো উপলব্ধ
370 নাম : বিক্ৰম বাগতি পিতাৰ নাম: ৰঘুনাথ বাগতি ঘৰ নং : ৯৮ বয়স : 65 লিঙ্গ : পুৰুষ	GPK5537779 ফটো উপলব্ধ	371 নাম : প্ৰমিলা বাগতি স্বামীৰ নাম: বিক্ৰম বাগতি ঘৰ নং : ৯৮ বয়স : 50 লিঙ্গ : মহিলা	GPK5537780 ফটো উপলব্ধ	372 নাম : অনিতা বাগতি পিতাৰ নাম: বিক্ৰম বাগতি ঘৰ নং : ৯৮ বয়স : 34 লিঙ্গ : মহিলা	GPK1319148 ফটো উপলব্ধ
373 নাম : অসীম বাগতি পিতাৰ নাম: বিক্ৰম বাগতি ঘৰ নং : ৯৮ বয়স : 34 লিঙ্গ : পুৰুষ	GPK5537768 ফটো উপলব্ধ	374 নাম : সূতা বাগতি পিতাৰ নাম: বিক্ৰম বাগতি ঘৰ নং : ৯৮ বয়স : 32 লিঙ্গ : মহিলা	GPK1319091 ফটো উপলব্ধ	375 নাম : ৰপলেখা গোৱালা বাগতি স্বামীৰ নাম: অসীম বাগতি ঘৰ নং : 98 বয়স : 32 লিঙ্গ : মহিলা	QGR0032607 ফটো উপলব্ধ
376 নাম : প্ৰশান্ত বাগতি পিতাৰ নাম: বিক্ৰম বাগতি ঘৰ নং : ৯৮ বয়স : 30 লিঙ্গ : পুৰুষ	GPK0110908 ফটো উপলব্ধ	377 নাম : অংগীতা মাহিলী পিতাৰ নাম: অনিল মাহালী ঘৰ নং : 98 বয়স : 19 লিঙ্গ : মহিলা	QGR0098376 ফটো উপলব্ধ	378 নাম : সত্যভামা বাগতি স্বামীৰ নাম: হৰিনাথ বাগতি ঘৰ নং : ৯৯ বয়স : 50 লিঙ্গ : মহিলা	GPK5537804 ফটো উপলব্ধ
379 নাম : দেৱব্ৰত বাগতি পিতাৰ নাম: হৰিনাথ বাগতি ঘৰ নং : ৯৯ বয়স : 36 লিঙ্গ : পুৰুষ	GPK5535240 ফটো উপলব্ধ	380 নাম : ভাগ্যজ্যোতি তাম্বা বাগতি স্বামীৰ নাম: দেৱব্ৰত বাগতি ঘৰ নং : ৯৯ বয়স : 36 লিঙ্গ : মহিলা	GPK0340224 ফটো উপলব্ধ	381 নাম : জয়ব্ৰত বাগতি পিতাৰ নাম: হৰিনাথ বাগতি ঘৰ নং : ৯৯ বয়স : 35 লিঙ্গ : পুৰুষ	GPK5537815 ফটো উপলব্ধ
382 নাম : সুস্মিতা কালিন্দী বাগতি স্বামীৰ নাম: জয়ব্ৰত বাগতি ঘৰ নং : 99 বয়স : 35 লিঙ্গ : মহিলা	QGR0045666 ফটো উপলব্ধ	383 নাম : পদ্মেশ্বৰ গগৈ পিতাৰ নাম: ভুবন গগৈ ঘৰ নং : ১০০ বয়স : 50 লিঙ্গ : পুৰুষ	GPK5537826 ফটো উপলব্ধ	384 নাম : শ্ৰেয়ালী গগৈ স্বামীৰ নাম: পদ্মেশ্বৰ গগৈ ঘৰ নং : ১০০ বয়স : 42 লিঙ্গ : মহিলা	GPK5537837 ফটো উপলব্ধ
385 নাম : নয়নজ্যোতি গগৈ পিতাৰ নাম: পদ্মেশ্বৰ গগৈ ঘৰ নং : ১০০ বয়স : 26 লিঙ্গ : পুৰুষ	GPK0303362 ফটো উপলব্ধ	386 নাম : লুন্দু কমাৰ পিতাৰ নাম: বিৰখধৰ কমাৰ ঘৰ নং : ১০২ বয়স : 60 লিঙ্গ : পুৰুষ	GPK5537871 ফটো উপলব্ধ	387 নাম : পুষ্প কমাৰ স্বামীৰ নাম: লুন্দু কমাৰ ঘৰ নং : ১০২ বয়স : 59 লিঙ্গ : মহিলা	GPK5537882 ফটো উপলব্ধ
388 নাম : ভবেন কমাৰ পিতাৰ নাম: লুন্দু কমাৰ ঘৰ নং : ১০২ বয়স : 31 লিঙ্গ : পুৰুষ	GPK0231001 ফটো উপলব্ধ	389 নাম : সুনিতা কমাৰ স্বামীৰ নাম: ভবেন কমাৰ ঘৰ নং : 102 বয়স : 26 লিঙ্গ : মহিলা	QGR0045906 ফটো উপলব্ধ	390 নাম : উচা কৰ্মকাৰ পিতাৰ নাম: লুন্দু কৰ্মকাৰ ঘৰ নং : ১০২ বয়স : 24 লিঙ্গ : মহিলা	GPK0434571 ফটো উপলব্ধ



391 নাম : বমেশ মুৰাৰী পিতাৰ নাম: ফাদি মুৰাৰী ঘৰ নং : ১০৪ বয়স : 60 লিঙ্গ : পুৰুষ	GPK5537917 ফটো উপলব্ধ	392 নাম : বপালী মুৰাৰী স্বামীৰ নাম: বমেশ মুৰাৰী ঘৰ নং : ১০৪ বয়স : 56 লিঙ্গ : মহিলা	GPK5537928 ফটো উপলব্ধ	393 নাম : তৰামনি মুৰাৰী স্বামীৰ নাম: দিলিপ মুৰাৰী ঘৰ নং : ১০৪ বয়স : 35 লিঙ্গ : মহিলা	GPK5537940 ফটো উপলব্ধ
394 নাম : অনিমা মুৰাৰী পিতাৰ নাম: বমেশ মুৰাৰী ঘৰ নং : ১০৪ বয়স : 29 লিঙ্গ : মহিলা	GPK0258145 ফটো উপলব্ধ	395 নাম : বস্তৱতী মাহলী পিতাৰ নাম: দুৰ্গাদাস মাহলী ঘৰ নং : ১০৫ বয়স : 36 লিঙ্গ : মহিলা	GPK5543282 ফটো উপলব্ধ	396 নাম : নিপেন বৰুৱা পিতাৰ নাম: যতীন বৰুৱা ঘৰ নং : 105 বয়স : 20 লিঙ্গ : পুৰুষ	QGR0051755 ফটো উপলব্ধ
397 নাম : শিশুৰাম গোঁহাই পিতাৰ নাম: সৰুৰাম গোঁহাই ঘৰ নং : ১০৬ বয়স : 75 লিঙ্গ : পুৰুষ	GPK5537995 ফটো উপলব্ধ	398 নাম : ৰাজেশ মুৰাৰী পিতাৰ নাম: চৰ্মা মুণ্ডা ঘৰ নং : ১০৭ বয়স : 47 লিঙ্গ : পুৰুষ	GPK5538012 ফটো উপলব্ধ	399 নাম : ৰীতা মুৰাৰী স্বামীৰ নাম: ৰাজেশ মুৰাৰী ঘৰ নং : ১০৭ বয়স : 40 লিঙ্গ : মহিলা	GPK5538023 ফটো উপলব্ধ
400 নাম : টুটু ফুলমালী পিতাৰ নাম: টুটু বাবু ফুলমালি ঘৰ নং : ১০৮ বয়স : 45 লিঙ্গ : পুৰুষ	GPK5538045 ফটো উপলব্ধ	401 নাম : চাৰিকা ফুলমালি স্বামীৰ নাম: টুটু ফুলমালি ঘৰ নং : ১০৮ বয়স : 40 লিঙ্গ : মহিলা	GPK5538056 ফটো উপলব্ধ	402 নাম : পদোেশ্বৰ ফুলমালি পিতাৰ নাম: টুটু বাবু ফুলমালি ঘৰ নং : ১০৮ বয়স : 39 লিঙ্গ : পুৰুষ	GPK5538067 ফটো উপলব্ধ
403 নাম : দিম্পল ফুলমালী স্বামীৰ নাম: পদোেশ্বৰ ফুলমালি ঘৰ নং : ১০৮ বয়স : 36 লিঙ্গ : মহিলা	GPK5538078 ফটো উপলব্ধ	404 নাম : বেবী ফুলমালী পিতাৰ নাম: টুটু ফুলমালী ঘৰ নং : ১০৮ বয়স : 26 লিঙ্গ : মহিলা	GPK0303503 ফটো উপলব্ধ	405 নাম : জানমণী ফুলমালি পিতাৰ নাম: টুটু ফুলমালি ঘৰ নং : 108 বয়স : 21 লিঙ্গ : মহিলা	GPK1574862 ফটো উপলব্ধ
S 406 নাম : লাল ফুলমালি পিতাৰ নাম: কিৰণ ফুলমালি ঘৰ নং : ১০৯ বয়স : 48 লিঙ্গ : পুৰুষ	GPK5538089 ফটো উপলব্ধ	S 407 নাম : ৰেন ফুলমালি স্বামীৰ নাম: লাল ফুলমালি ঘৰ নং : ১০৯ বয়স : 42 লিঙ্গ : মহিলা	GPK5538090 ফটো উপলব্ধ	408 নাম : ৰঞ্জিত দিহিঙ্গীয়া পিতাৰ নাম: যোগেশ্বৰ দিহিঙ্গীয়া ঘৰ নং : ১১১ বয়স : 58 লিঙ্গ : পুৰুষ	GPK5538136 ফটো উপলব্ধ
409 নাম : লুকমণি বুঢ়াগোঁহাই দিহিঙ্গীয়া স্বামীৰ নাম: ৰঞ্জিত দিহিঙ্গীয়া ঘৰ নং : ১১১ বয়স : 51 লিঙ্গ : মহিলা	GPK5538147 ফটো উপলব্ধ	410 নাম : পূৰ্বান্দ্র দিহিঙ্গীয়া পিতাৰ নাম: ৰঞ্জিত দিহিঙ্গীয়া ঘৰ নং : 111 বয়স : 20 লিঙ্গ : পুৰুষ	QGR0045815 ফটো উপলব্ধ	E 411 নাম : কৃষ্ণ মাহলী পিতাৰ নাম: ৰূপৰাম মাহলী ঘৰ নং : ১১২ বয়স : 26 লিঙ্গ : পুৰুষ	GPK0220244 ফটো উপলব্ধ
412 নাম : ৰতা মাহলী স্বামীৰ নাম: কৃষ্ণ মাহলী ঘৰ নং : 112 বয়স : 26 লিঙ্গ : মহিলা	GPK0454546 ফটো উপলব্ধ	413 নাম : বিক্ৰম মাহলী অন্যান্য: কৃষ্ণ মাহলী ঘৰ নং : 112 বয়স : 25 লিঙ্গ : পুৰুষ	GPK1574854 ফটো উপলব্ধ	414 নাম : মঃ তুবুল হুছেইন পিতাৰ নাম: মঃ আবাদুল হুছেইন ঘৰ নং : ১১২ক বয়স : 40 লিঙ্গ : পুৰুষ	GPK5542938 ফটো উপলব্ধ
S 415 নাম : আফটাৰা বেথম পিতাৰ নাম: মঃ তুবুল হুছেইন ঘৰ নং : ১১২ক বয়স : 36 লিঙ্গ : মহিলা	GPK5543033 ফটো উপলব্ধ	416 নাম : সীতাৰাম মাহলী পিতাৰ নাম: সূৰ্য্য মাহলী ঘৰ নং : ১১৩ বয়স : 50 লিঙ্গ : পুৰুষ	GPK5538170 ফটো উপলব্ধ	417 নাম : পুষ্পা মাহলী স্বামীৰ নাম: সীতাৰাম মাহলী ঘৰ নং : ১১৩ বয়স : 40 লিঙ্গ : মহিলা	GPK5538181 ফটো উপলব্ধ
418 নাম : প্ৰেমলাল মাহলী পিতাৰ নাম: সূৰ্য্য মাহলী ঘৰ নং : ১১৪ বয়স : 53 লিঙ্গ : পুৰুষ	GPK5538216 ফটো উপলব্ধ	419 নাম : চিলা মাহলী স্বামীৰ নাম: প্ৰেমলাল মাহলি ঘৰ নং : ১১৪ বয়স : 49 লিঙ্গ : মহিলা	GPK5538227 ফটো উপলব্ধ	420 নাম : খগেশ্বৰ মাহলী পিতাৰ নাম: চুটু মাহলী ঘৰ নং : ১১৪ বয়স : 31 লিঙ্গ : পুৰুষ	GPK1319024 ফটো উপলব্ধ



421 নাম : বুদ্ধেশ্বৰ মাহালী পিতাৰ নাম: চুটু মাহালী ঘৰ নং : ১১৪ বয়স : 28 লিঙ্গ : পুৰুষ	GPK0260935 ফটো উপলব্ধ	S 422 নাম : মঞ্জু মাহালী পিতাৰ নাম: শ্ৰেয়াল মাহালী ঘৰ নং : ১১৪ বয়স : 26 লিঙ্গ : মহিলা	GPK0343046 ফটো উপলব্ধ	S 423 নাম : মমতা মাহালী পিতাৰ নাম: শ্ৰেয়াল মাহালী ঘৰ নং : ১১৪ বয়স : 26 লিঙ্গ : মহিলা	GPK0343053 ফটো উপলব্ধ
424 নাম : চুটু মাহালী পিতাৰ নাম: সূৰ্য্য মাহালী ঘৰ নং : ১১৪ ক বয়স : 56 লিঙ্গ : পুৰুষ	GPK5538192 ফটো উপলব্ধ	425 নাম : মিনতি মাহালী পিতাৰ নাম: চুটু মাহালী ঘৰ নং : ১১৪ ক বয়স : 50 লিঙ্গ : মহিলা	GPK5538238 ফটো উপলব্ধ	426 নাম : পঞ্চমী মাহালী স্বামীৰ নাম: ধীৰেণ মাহালী ঘৰ নং : ১১৫ বয়স : 60 লিঙ্গ : মহিলা	GPK5538272 ফটো উপলব্ধ
427 নাম : শিবেশ্বৰ মাহালী পিতাৰ নাম: ধীৰেণ মাহালী ঘৰ নং : ১১৫ বয়স : 43 লিঙ্গ : পুৰুষ	GPK5538283 ফটো উপলব্ধ	428 নাম : ধৰ্মেশ্বৰ মাহালী পিতাৰ নাম: ধীৰেণ মাহালী ঘৰ নং : ১১৫ বয়স : 39 লিঙ্গ : পুৰুষ	GPK5538294 ফটো উপলব্ধ	429 নাম : বামনাথ মাহালী পিতাৰ নাম: ধীৰেণ মাহালী ঘৰ নং : ১১৫ বয়স : 39 লিঙ্গ : মহিলা	GPK5538250 ফটো উপলব্ধ
430 নাম : শ্ৰমিলা মাহালী স্বামীৰ নাম: শিবেশ্বৰ মাহালী ঘৰ নং : ১১৫ বয়স : 37 লিঙ্গ : মহিলা	GPK5538249 ফটো উপলব্ধ	431 নাম : মিনাকী মাহালী স্বামীৰ নাম: ধৰ্মেশ্বৰ মাহালী ঘৰ নং : ১১৫ বয়স : 36 লিঙ্গ : মহিলা	GPK0343079 ফটো উপলব্ধ	432 নাম : অন মাহালী স্বামীৰ নাম: বামনাথ মাহালী ঘৰ নং : ১১৫ বয়স : 35 লিঙ্গ : মহিলা	GPK0134734 ফটো উপলব্ধ
433 নাম : কানাই মাহালী পিতাৰ নাম: বানেশ্বৰ মাহালী ঘৰ নং : ১১৬ বয়স : 68 লিঙ্গ : পুৰুষ	GPK5538318 ফটো উপলব্ধ	434 নাম : ধনেশ্বৰ মাহালী পিতাৰ নাম: যুগল মাহালী ঘৰ নং : ১১৬ বয়স : 53 লিঙ্গ : পুৰুষ	GPK5538330 ফটো উপলব্ধ	435 নাম : বেণু মাহালী স্বামীৰ নাম: ধনেশ্বৰ মাহালী ঘৰ নং : ১১৬ বয়স : 47 লিঙ্গ : মহিলা	GPK1319400 ফটো উপলব্ধ
436 নাম : সুনীল মাহালী পিতাৰ নাম: কানাই মাহালী ঘৰ নং : 116 বয়স : 22 লিঙ্গ : পুৰুষ	QGR0071969 ফটো উপলব্ধ	437 নাম : ভীম মাহালী পিতাৰ নাম: মতিলাল মাহালী ঘৰ নং : ১১৭ বয়স : 50 লিঙ্গ : পুৰুষ	GPK5538341 ফটো উপলব্ধ	438 নাম : গুণমনি মাহালী স্বামীৰ নাম: ভীমকান্ত মাহালী ঘৰ নং : ১১৭ বয়স : 45 লিঙ্গ : মহিলা	GPK5538352 ফটো উপলব্ধ
439 নাম : গংগা মাহালী পিতাৰ নাম: ভীম মাহালী ঘৰ নং : 117 বয়স : 20 লিঙ্গ : মহিলা	QGR0053835 ফটো উপলব্ধ	440 নাম : অৰ্জুন মাহালী পিতাৰ নাম: মতিলাল মাহালী ঘৰ নং : ১১৮ বয়স : 49 লিঙ্গ : পুৰুষ	GPK5538374 ফটো উপলব্ধ	441 নাম : দীপা মাহালী স্বামীৰ নাম: অৰ্জুন মাহালী ঘৰ নং : ১১৮ বয়স : 42 লিঙ্গ : মহিলা	GPK5538385 ফটো উপলব্ধ
442 নাম : গায়ত্ৰী মাহালী পিতাৰ নাম: অৰ্জুন মাহালী ঘৰ নং : 118 বয়স : 22 লিঙ্গ : মহিলা	QGR0053280 ফটো উপলব্ধ	443 নাম : সঞ্জীৱ গুপ্তা পিতাৰ নাম: সুভাষ মুৰাৰী ঘৰ নং : 119 বয়স : 36 লিঙ্গ : পুৰুষ	GPK1574847 ফটো উপলব্ধ	444 নাম : মহেন্দ্ৰ গৌহাঁই পিতাৰ নাম: গুণাই গৌহাঁই ঘৰ নং : ১২০ বয়স : 60 লিঙ্গ : পুৰুষ	GPK5538432 ফটো উপলব্ধ
445 নাম : দীপক গৌহাঁই পিতাৰ নাম: গুণাই গৌহাঁই ঘৰ নং : ১২০ বয়স : 50 লিঙ্গ : পুৰুষ	GPK5538465 ফটো উপলব্ধ	446 নাম : নয়নমণি ফুকন (গৌহাঁই) স্বামীৰ নাম: দীপক গৌহাঁই ঘৰ নং : ১২০ বয়স : 34 লিঙ্গ : মহিলা	GPK5538476 ফটো উপলব্ধ	447 নাম : নৰেশ্বৰ বুঢ়াগোহাঁই পিতাৰ নাম: গুণাই বুঢ়াগোহাঁই ঘৰ নং : ১২০ ক বয়স : 48 লিঙ্গ : পুৰুষ	GPK5538443 ফটো উপলব্ধ
448 নাম : জান বুঢ়াগোহাঁই স্বামীৰ নাম: নৰেশ্বৰ বুঢ়াগোহাঁই ঘৰ নং : ১২০ ক বয়স : 45 লিঙ্গ : মহিলা	GPK5538454 ফটো উপলব্ধ	449 নাম : জইনাথ মুৰাৰী পিতাৰ নাম: বিৰাচা মুৰাৰী ঘৰ নং : ১২১ বয়স : 70 লিঙ্গ : পুৰুষ	GPK5538487 ফটো উপলব্ধ	450 নাম : তুনী মুৰাৰী স্বামীৰ নাম: জইনাথ মুৰাৰী ঘৰ নং : ১২১ বয়স : 55 লিঙ্গ : মহিলা	GPK5538498 ফটো উপলব্ধ



451 নাম : ৰাজ মুৰাৰী পিতাৰ নাম: জইনাথ মুৰাৰী ঘৰ নং : ১২১ বয়স : 45 লিঙ্গ : পুৰুষ	GPK5538501 ফটো উপলব্ধ	452 নাম : মৃদলা মুৰাৰী স্বামীৰ নাম: ৰাজু মুৰাৰী ঘৰ নং : 121 বয়স : 34 লিঙ্গ : মহিলা	QGR0045732 ফটো উপলব্ধ	453 নাম : মৌচুমী মুৰাৰী স্বামীৰ নাম: মনেশ্বৰ মুৰাৰী ঘৰ নং : ১২১ বয়স : 31 লিঙ্গ : মহিলা	GPK5543102 ফটো উপলব্ধ
454 নাম : কৃপা তিগ্না মুৰাৰী স্বামীৰ নাম: বসন্ত মুৰাৰী ঘৰ নং : ১২১ বয়স : 29 লিঙ্গ : মহিলা	GPK0434639 ফটো উপলব্ধ	455 নাম : বসন্ত মুৰাৰী পিতাৰ নাম: ৰাজু মুৰাৰী ঘৰ নং : ১২১ বয়স : 26 লিঙ্গ : পুৰুষ	GPK0303404 ফটো উপলব্ধ	456 নাম : ৰহিলী মুৰাৰী স্বামীৰ নাম: ভায়া মুৰাৰী ঘৰ নং : ১২২ বয়স : 45 লিঙ্গ : মহিলা	GPK5538534 ফটো উপলব্ধ
457 নাম : জ্যোতী মুগ্ধা মুৰাৰী স্বামীৰ নাম: সঞ্জয় মুৰাৰী ঘৰ নং : 122 বয়স : 25 লিঙ্গ : মহিলা	QGR0045773 ফটো উপলব্ধ	458 নাম : সঞ্জয় মুৰাৰী পিতাৰ নাম: ভায়া মুৰাৰী ঘৰ নং : ১২২ বয়স : 24 লিঙ্গ : পুৰুষ	GPK0362707 ফটো উপলব্ধ	459 নাম : তুত মুৰাৰী পিতাৰ নাম: লক্ষ্মীচুকৰাম মুৰাৰী ঘৰ নং : ১২৩ বয়স : 69 লিঙ্গ : পুৰুষ	GPK5538567 ফটো উপলব্ধ
460 নাম : সপোন মুৰাৰী পিতাৰ নাম: কুলাকান্দৰা মুৰাৰী ঘৰ নং : ১২৩ বয়স : 45 লিঙ্গ : পুৰুষ	GPK5538556 ফটো উপলব্ধ	461 নাম : সত্যমুৰাৰী মাতৃৰ নাম: চুচীলা মুৰাৰী ঘৰ নং : ১২৩ বয়স : 38 লিঙ্গ : পুৰুষ	GPK5543099 ফটো উপলব্ধ	462 নাম : মদন মুগ্ধা পিতাৰ নাম: কান্দুৰা মুগ্ধা ঘৰ নং : 123 বয়স : 36 লিঙ্গ : পুৰুষ	QGR0045740 ফটো উপলব্ধ
463 নাম : জুন মুৰাৰী স্বামীৰ নাম: মদন মুগ্ধা ঘৰ নং : 123 বয়স : 34 লিঙ্গ : মহিলা	QGR0045807 ফটো উপলব্ধ	464 নাম : শেৰালী মুৰাৰী স্বামীৰ নাম: সত্যমুৰাৰী ঘৰ নং : ১২৩ক বয়স : 36 লিঙ্গ : মহিলা	GPK5543088 ফটো উপলব্ধ	465 নাম : অনিল মুৰাৰী পিতাৰ নাম: বগীকান্দাৰ মুৰাৰী ঘৰ নং : ১২৪ বয়স : 65 লিঙ্গ : পুৰুষ	GPK5538589 ফটো উপলব্ধ
466 নাম : ডামিনী মুৰাৰী স্বামীৰ নাম: অনিল মুৰাৰী ঘৰ নং : ১২৪ বয়স : 38 লিঙ্গ : মহিলা	GPK5543237 ফটো উপলব্ধ	467 নাম : পুনেশ্বৰ গগৈ পিতাৰ নাম: গঙ্গাধৰ গগৈ ঘৰ নং : ১২৫ বয়স : 55 লিঙ্গ : পুৰুষ	GPK5538614 ফটো উপলব্ধ	468 নাম : অঞ্জুমলী গগৈ স্বামীৰ নাম: পুনেশ্বৰ গগৈ ঘৰ নং : ১২৫ বয়স : 47 লিঙ্গ : মহিলা	GPK5538625 ফটো উপলব্ধ
S 469 নাম : জুলি গগৈ পিতাৰ নাম: পুনেশ্বৰ গগৈ ঘৰ নং : ১২৫ বয়স : 27 লিঙ্গ : মহিলা	GPK0089714 ফটো উপলব্ধ	# 470 নাম : বিষভ জ্যোতি গগৈ পিতাৰ নাম: পুনেশ্বৰ গগৈ ঘৰ নং : ১২৫ বয়স : 23 লিঙ্গ : পুৰুষ	GPK0379321 ফটো উপলব্ধ	471 নাম : গোপাল মুৰাৰী পিতাৰ নাম: বগীকান্দাৰ মুৰাৰী ঘৰ নং : ১২৬ বয়স : 55 লিঙ্গ : পুৰুষ	GPK5538647 ফটো উপলব্ধ
472 নাম : পৰ্ণিমা মুৰাৰী স্বামীৰ নাম: গোপাল মুৰাৰী ঘৰ নং : ১২৬ বয়স : 50 লিঙ্গ : মহিলা	GPK5538658 ফটো উপলব্ধ	473 নাম : বিকাশ মুৰাৰী পিতাৰ নাম: গোপাল মুৰাৰী ঘৰ নং : ১২৬ বয়স : 26 লিঙ্গ : পুৰুষ	GPK0228130 ফটো উপলব্ধ	474 নাম : ৰুনা মুৰাৰী স্বামীৰ নাম: বিকাশ মুৰাৰী ঘৰ নং : ১২৬ বয়স : 26 লিঙ্গ : মহিলা	GPK0474528 ফটো উপলব্ধ
475 নাম : ববীতা মুৰাৰী স্বামীৰ নাম: দিলীপ মুৰাৰী ঘৰ নং : ১২৭ বয়স : 55 লিঙ্গ : মহিলা	GPK5538670 ফটো উপলব্ধ	476 নাম : প্ৰদীপ মুৰাৰী পিতাৰ নাম: মাজি মুৰাৰী ঘৰ নং : ১২৭ বয়স : 50 লিঙ্গ : পুৰুষ	GPK5538681 ফটো উপলব্ধ	477 নাম : বিনা মুৰাৰী স্বামীৰ নাম: প্ৰদীপ মুৰাৰী ঘৰ নং : 127 বয়স : 40 লিঙ্গ : মহিলা	QGR0045856 ফটো উপলব্ধ
478 নাম : মাইনা মুৰাৰী স্বামীৰ নাম: বিতুল মুৰাৰী ঘৰ নং : 127 বয়স : 29 লিঙ্গ : মহিলা	QGR0045914 ফটো উপলব্ধ	479 নাম : পুৰেণ মুৰাৰী পিতাৰ নাম: দিলীপ মুৰাৰী ঘৰ নং : ১২৭ বয়স : 28 লিঙ্গ : পুৰুষ	GPK0228155 ফটো উপলব্ধ	480 নাম : ৰাম মুৰাৰী পিতাৰ নাম: দিলীপ মীৰাৰী ঘৰ নং : 127 বয়স : 23 লিঙ্গ : পুৰুষ	QGR0085829 ফটো উপলব্ধ



481 নাম : বিতুল মুৰাৰী পিতাৰ নাম: প্ৰদীপ মুৰাৰী ঘৰ নং : 127 বয়স : 21 লিঙ্গ : পুৰুষ	QGR0046003 ফটো উপলব্ধ	482 নাম : লখমন মুৰাৰী পিতাৰ নাম: দিলীপ মুৰাৰী ঘৰ নং : 127 বয়স : 21 লিঙ্গ : পুৰুষ	QGR0086991 ফটো উপলব্ধ	483 নাম : নিপেন মুৰাৰী পিতাৰ নাম: মাজি মুৰাৰী ঘৰ নং : 128 বয়স : 45 লিঙ্গ : পুৰুষ	GPK5538692 ফটো উপলব্ধ
484 নাম : চুশীলা মুৰাৰী স্বামীৰ নাম: নিপেন মুৰাৰী ঘৰ নং : 128 বয়স : 43 লিঙ্গ : মহিলা	GPK5538705 ফটো উপলব্ধ	485 নাম : বদন চন্দ্ৰ গগৈ পিতাৰ নাম: বেজিয়া গগৈ ঘৰ নং : 128 বয়স : 65 লিঙ্গ : পুৰুষ	GPK5538716 ফটো উপলব্ধ	486 নাম : গুণ গগৈ স্বামীৰ নাম: বদন গগৈ ঘৰ নং : 128 বয়স : 55 লিঙ্গ : মহিলা	GPK5538727 ফটো উপলব্ধ
487 নাম : ছত্ৰধৰ গগৈ পিতাৰ নাম: বদন চন্দ্ৰ গগৈ ঘৰ নং : 129 বয়স : 36 লিঙ্গ : পুৰুষ	GPK5538749 ফটো উপলব্ধ	488 নাম : গীতিমণি বুঢ়াগোহাঁই গগৈ স্বামীৰ নাম: ছত্ৰধৰ গগৈ ঘৰ নং : 129 বয়স : 33 লিঙ্গ : মহিলা	GPK0014159 ফটো উপলব্ধ	489 নাম : দীপা গগৈ পিতাৰ নাম: বদন চন্দ্ৰ গগৈ ঘৰ নং : 129 বয়স : 27 লিঙ্গ : মহিলা	GPK0088120 ফটো উপলব্ধ
S 490 নাম : জিতা গগৈ স্বামীৰ নাম: মানিক গগৈ ঘৰ নং : 129 বয়স : 27 লিঙ্গ : মহিলা	QGR0051805 ফটো উপলব্ধ	491 নাম : পদমী মুৰাৰী স্বামীৰ নাম: বাবু মুৰাৰী ঘৰ নং : 130 বয়স : 45 লিঙ্গ : মহিলা	GPK5538761 ফটো উপলব্ধ	492 নাম : মিন্টু মুৰাৰী পিতাৰ নাম: বাবু মুৰাৰী ঘৰ নং : 130 বয়স : 39 লিঙ্গ : পুৰুষ	GPK0186379 ফটো উপলব্ধ
493 নাম : জীতেন মুৰাৰী পিতাৰ নাম: বাবু মুৰাৰী ঘৰ নং : 130 বয়স : 33 লিঙ্গ : পুৰুষ	GPK0186528 ফটো উপলব্ধ	494 নাম : পূৰ্ণিমা মুৰাৰী স্বামীৰ নাম: মিন্টু মুৰাৰী ঘৰ নং : 130 বয়স : 32 লিঙ্গ : মহিলা	GPK0345082 ফটো উপলব্ধ	495 নাম : অনিতা কৰ্মকাৰ মুৰাৰী স্বামীৰ নাম: জীতেন মুৰাৰী ঘৰ নং : 130 বয়স : 28 লিঙ্গ : মহিলা	GPK0217463 ফটো উপলব্ধ
496 নাম : মনজিত মুৰাৰী পিতাৰ নাম: বাবু মুৰাৰী ঘৰ নং : 130 বয়স : 27 লিঙ্গ : পুৰুষ	GPK0228254 ফটো উপলব্ধ	497 নাম : পাৰ্বতী মুৰাৰী স্বামীৰ নাম: চৰ্মৰা মুৰাৰী ঘৰ নং : 131 বয়স : 55 লিঙ্গ : মহিলা	GPK5538783 ফটো উপলব্ধ	498 নাম : বুকোদৰ মুৰাৰী পিতাৰ নাম: চৰ্মৰা মুৰাৰী ঘৰ নং : 131 বয়স : 25 লিঙ্গ : পুৰুষ	GPK0162040 ফটো উপলব্ধ
499 নাম : এলিজাবেথ মুৰাৰী স্বামীৰ নাম: বুকোদৰ মুৰাৰী ঘৰ নং : 131 বয়স : 23 লিঙ্গ : মহিলা	QGR0087007 ফটো উপলব্ধ	500 নাম : দাৰিয়া মুৰাৰী পিতাৰ নাম: নীদুবা মুৰাৰী ঘৰ নং : 132 বয়স : 56 লিঙ্গ : পুৰুষ	GPK5538829 ফটো উপলব্ধ	501 নাম : অঞ্জলী মুৰাৰী স্বামীৰ নাম: লেংৰা মুৰাৰী ঘৰ নং : 132 বয়স : 45 লিঙ্গ : মহিলা	GPK5538818 ফটো উপলব্ধ
502 নাম : ভাৰতী মুৰাৰী পিতাৰ নাম: ৰঞ্জিত মুৰাৰী ঘৰ নং : 132 বয়স : 31 লিঙ্গ : মহিলা	GPK1319342 ফটো উপলব্ধ	503 নাম : পোনা মুৰাৰী পিতাৰ নাম: ৰঞ্জিত মুৰাৰী ঘৰ নং : 132 বয়স : 25 লিঙ্গ : পুৰুষ	GPK0162065 ফটো উপলব্ধ	504 নাম : তুলচী দেবী মুৰাৰী স্বামীৰ নাম: পোনা মুৰাৰী ঘৰ নং : 132 বয়স : 25 লিঙ্গ : মহিলা	QGR0043091 ফটো উপলব্ধ
505 নাম : বন্তী মুৰাৰী পিতাৰ নাম: ৰঞ্জিত মুৰাৰী ঘৰ নং : 132 বয়স : 20 লিঙ্গ : মহিলা	QGR0043042 ফটো উপলব্ধ	506 নাম : সোমেশ্বৰ গগৈ পিতাৰ নাম: হেমধৰ গগৈ ঘৰ নং : 133 বয়স : 70 লিঙ্গ : পুৰুষ	GPK5538830 ফটো উপলব্ধ	507 নাম : হৰকান্ত গগৈ পিতাৰ নাম: সোমেশ্বৰ গগৈ ঘৰ নং : 133 বয়স : 50 লিঙ্গ : পুৰুষ	GPK5538852 ফটো উপলব্ধ
508 নাম : লাবন্য গগৈ স্বামীৰ নাম: হৰকান্ত গগৈ ঘৰ নং : 133 বয়স : 45 লিঙ্গ : মহিলা	GPK5538863 ফটো উপলব্ধ	509 নাম : বিশ্বজিত গগৈ পিতাৰ নাম: হৰকান্ত গগৈ ঘৰ নং : 133 বয়স : 27 লিঙ্গ : পুৰুষ	GPK0090373 ফটো উপলব্ধ	510 নাম : দিপশিখা বৰুৱা গগৈ পিতাৰ নাম: বিশ্বজিত গগৈ ঘৰ নং : 133 বয়স : 26 লিঙ্গ : মহিলা	GPK0303453 ফটো উপলব্ধ



511 নাম : কেশবানন্দ গগৈ পিতাৰ নাম: হৰকান্ত গগৈ ঘৰ নং : 133 বয়স : 21 লিঙ্গ : পুৰুষ	GPK1563923 ফটো উপলব্ধ	512 নাম : চেনীৰাম গগৈ পিতাৰ নাম: ফুলেশ্বৰ গগৈ ঘৰ নং : 108 বয়স : 44 লিঙ্গ : পুৰুষ	GPK5538885 ফটো উপলব্ধ	513 নাম : দিত্তী গগৈ স্বামীৰ নাম: চেনীৰাম গগৈ ঘৰ নং : 108 বয়স : 43 লিঙ্গ : মহিলা	GPK5538896 ফটো উপলব্ধ
514 নাম : বিম্পী গগৈ পিতাৰ নাম: চেনীৰাম গগৈ ঘৰ নং : 108 বয়স : 28 লিঙ্গ : মহিলা	GPK0117739 ফটো উপলব্ধ	515 নাম : পম্পী গগৈ পিতাৰ নাম: চেনীৰাম গগৈ ঘৰ নং : 134 বয়স : 20 লিঙ্গ : মহিলা	QGR0085845 ফটো উপলব্ধ	516 নাম : চট মুৰাৰী পিতাৰ নাম: মনেশ্বৰ মুৰাৰী ঘৰ নং : 105 বয়স : 44 লিঙ্গ : পুৰুষ	GPK5538921 ফটো উপলব্ধ
517 নাম : চঞ্জনা মুৰাৰী স্বামীৰ নাম: চট মুৰাৰী ঘৰ নং : 135 বয়স : 36 লিঙ্গ : মহিলা	GPK1552306 ফটো উপলব্ধ	518 নাম : মালতী উৰাং স্বামীৰ নাম: তিলেশ্বৰ উৰাং ঘৰ নং : 106 বয়স : 75 লিঙ্গ : মহিলা	GPK5538943 ফটো উপলব্ধ	519 নাম : সুভাষ উৰাং পিতাৰ নাম: তিলেশ্বৰ উৰাং ঘৰ নং : 106 বয়স : 45 লিঙ্গ : পুৰুষ	GPK5538965 ফটো উপলব্ধ
520 নাম : ৰূপম উৰাং পিতাৰ নাম: তিলেশ্বৰ উৰাং ঘৰ নং : 106 বয়স : 39 লিঙ্গ : পুৰুষ	GPK5538976 ফটো উপলব্ধ	521 নাম : অজয় উৰাং পিতাৰ নাম: তিলেশ্বৰ উৰাং ঘৰ নং : 106 বয়স : 35 লিঙ্গ : পুৰুষ	GPK5538987 ফটো উপলব্ধ	522 নাম : পাৰ্বতী উৰাং স্বামীৰ নাম: ৰূপম উৰাং ঘৰ নং : 106 বয়স : 32 লিঙ্গ : মহিলা	GPK5543077 ফটো উপলব্ধ
523 নাম : লক্ষীমণি উৰাং স্বামীৰ নাম: অজয় উৰাং ঘৰ নং : 106 বয়স : 32 লিঙ্গ : মহিলা	GPK0217562 ফটো উপলব্ধ	524 নাম : ৰঞ্জিত মুৰাৰী পিতাৰ নাম: লীৰ মুৰাৰী ঘৰ নং : 109 বয়স : 30 লিঙ্গ : পুৰুষ	GPK0187765 ফটো উপলব্ধ	525 নাম : অমৃত মুৰাৰী পিতাৰ নাম: লীৰ মুৰাৰী ঘৰ নং : 109 বয়স : 28 লিঙ্গ : পুৰুষ	GPK0187815 ফটো উপলব্ধ
526 নাম : পূৰ্ণিমা মুৰাৰী স্বামীৰ নাম: চুনু মুৰাৰী ঘৰ নং : 109 বয়স : 28 লিঙ্গ : মহিলা	GPK0340083 ফটো উপলব্ধ	527 নাম : চুনু মুৰাৰী পিতাৰ নাম: লব মুৰাৰী ঘৰ নং : 109 বয়স : 27 লিঙ্গ : পুৰুষ	GPK0343103 ফটো উপলব্ধ	528 নাম : ভোগেশ্বৰ গগৈ পিতাৰ নাম: পেটুৱা গগৈ ঘৰ নং : 108 বয়স : 68 লিঙ্গ : পুৰুষ	GPK5539015 ফটো উপলব্ধ
529 নাম : কঞ্জলতা গগৈ স্বামীৰ নাম: ভোগেশ্বৰ গগৈ ঘৰ নং : 108 বয়স : 60 লিঙ্গ : মহিলা	GPK5539026 ফটো উপলব্ধ	530 নাম : বিকাশ গগৈ পিতাৰ নাম: ভোগেশ্বৰ গগৈ ঘৰ নং : 108 বয়স : 42 লিঙ্গ : পুৰুষ	GPK5539037 ফটো উপলব্ধ	531 নাম : যদুমনি গগৈ পিতাৰ নাম: ভোগেশ্বৰ গগৈ ঘৰ নং : 108 বয়স : 41 লিঙ্গ : পুৰুষ	GPK5539048 ফটো উপলব্ধ
532 নাম : স্বৰ্ণালী মহন স্বামীৰ নাম: বিকাশ গগৈ ঘৰ নং : 138 বয়স : 40 লিঙ্গ : মহিলা	GPK0217703 ফটো উপলব্ধ	533 নাম : দিপালী গগৈ পিতাৰ নাম: যদুমনি গগৈ ঘৰ নং : 108 বয়স : 38 লিঙ্গ : মহিলা	GPK1319411 ফটো উপলব্ধ	534 নাম : নিত্যা গগৈ পিতাৰ নাম: ভোগেশ্বৰ গগৈ ঘৰ নং : 108 বয়স : 38 লিঙ্গ : পুৰুষ	GPK5539059 ফটো উপলব্ধ
535 নাম : নৱজ্যোতি গগৈ পিতাৰ নাম: ভোগেশ্বৰ গগৈ ঘৰ নং : 108 বয়স : 37 লিঙ্গ : পুৰুষ	GPK5539060 ফটো উপলব্ধ	536 নাম : মাম বড়া গগৈ স্বামীৰ নাম: নৱজ্যোতি গগৈ ঘৰ নং : 108 বয়স : 33 লিঙ্গ : মহিলা	GPK0434654 ফটো উপলব্ধ	537 নাম : গায়ত্ৰী কোঁৱৰ গগৈ স্বামীৰ নাম: নিত্যা গগৈ ঘৰ নং : 108 বয়স : 31 লিঙ্গ : মহিলা	GPK0379404 ফটো উপলব্ধ
538 নাম : বাবল মুৰাৰী পিতাৰ নাম: চুনু মুৰাৰী ঘৰ নং : 109 বয়স : 30 লিঙ্গ : পুৰুষ	GPK0339671 ফটো উপলব্ধ	539 নাম : প্ৰিয়ংকা উৰাং মুৰাৰী স্বামীৰ নাম: বাবল মুৰাৰী ঘৰ নং : 109 বয়স : 30 লিঙ্গ : মহিলা	GPK0390757 ফটো উপলব্ধ	540 নাম : জগত গগৈ পিতাৰ নাম: মিলেশ্বৰ গগৈ ঘৰ নং : 181 বয়স : 55 লিঙ্গ : পুৰুষ	GPK5539117 ফটো উপলব্ধ



541 নাম : মনিকা গগৈ স্বামীৰ নাম: জগত গগৈ ঘৰ নং : ১৪১ বয়স : 43 লিঙ্গ : মহিলা	GPK5539128 ফটো উপলব্ধ	542 নাম : প্রভাতী গগৈ পিতাৰ নাম: জগত গগৈ ঘৰ নং : ১৪১ বয়স : 24 লিঙ্গ : মহিলা	GPK0362459 ফটো উপলব্ধ	543 নাম : তিলক গগৈ পিতাৰ নাম: জগত গগৈ ঘৰ নং : 141 বয়স : 21 লিঙ্গ : পুৰুষ	GPK1563832 ফটো উপলব্ধ
544 নাম : সুবধ ভূমিজ পিতাৰ নাম: বাবুলাল ভূমিজ ঘৰ নং : ১৪২ বয়স : 68 লিঙ্গ : পুৰুষ	GPK5539139 ফটো উপলব্ধ	545 নাম : বুকমণি মোদী স্বামীৰ নাম: বৃধন মুদী ঘৰ নং : ১৪৩ বয়স : 56 লিঙ্গ : মহিলা	GPK5539151 ফটো উপলব্ধ	546 নাম : জোনোমনী মুণ্ডা মুদী স্বামীৰ নাম: বণ্টু মুদী ঘৰ নং : ১৪৩ বয়স : 31 লিঙ্গ : মহিলা	GPK0297952 ফটো উপলব্ধ
547 নাম : বন্টু মুদী মাতৃৰ নাম: বুকনী মুদী ঘৰ নং : ১৪৩ বয়স : 30 লিঙ্গ : পুৰুষ	GPK5543113 ফটো উপলব্ধ	548 নাম : ধনেশ্বৰ উৰাং পিতাৰ নাম: মেঘা উৰাং ঘৰ নং : ১৪৪ বয়স : 29 লিঙ্গ : পুৰুষ	GPK0190496 ফটো উপলব্ধ	549 নাম : প্রহ্লাদ উৰাং পিতাৰ নাম: চমা উৰাং ঘৰ নং : ১৪৫ বয়স : 65 লিঙ্গ : পুৰুষ	GPK5539195 ফটো উপলব্ধ
550 নাম : আইটি উৰাং স্বামীৰ নাম: প্রহ্লাদ উৰাং ঘৰ নং : ১৪৫ বয়স : 50 লিঙ্গ : মহিলা	GPK5539208 ফটো উপলব্ধ	551 নাম : মানিক মুৰাৰী পিতাৰ নাম: ভাদ মুৰাৰী ঘৰ নং : ১৪৫ বয়স : 45 লিঙ্গ : পুৰুষ	GPK5539219 ফটো উপলব্ধ	552 নাম : বাজু মুৰাৰী পিতাৰ নাম: ভাদ মুৰাৰী ঘৰ নং : ১৪৫ বয়স : 44 লিঙ্গ : পুৰুষ	GPK5539231 ফটো উপলব্ধ
553 নাম : যমুনা উৰাং পিতাৰ নাম: প্রহ্লাদ উৰাং ঘৰ নং : ১৪৫ বয়স : 39 লিঙ্গ : মহিলা	GPK5539220 ফটো উপলব্ধ	554 নাম : বাজেশ্বৰ উৰাং পিতাৰ নাম: প্রহ্লাদ উৰাং ঘৰ নং : ১৪৫ বয়স : 27 লিঙ্গ : পুৰুষ	GPK0343087 ফটো উপলব্ধ	555 নাম : চুনীতা উৰাং স্বামীৰ নাম: বাজেশ্বৰ উৰাং ঘৰ নং : ১৪৫ বয়স : 25 লিঙ্গ : মহিলা	GPK0390831 ফটো উপলব্ধ
556 নাম : টংকেশ্বৰ দিহিঙ্গিয়া পিতাৰ নাম: খুল দিহিঙ্গিয়া ঘৰ নং : ১৪৬ বয়স : 68 লিঙ্গ : পুৰুষ	GPK5539242 ফটো উপলব্ধ	557 নাম : বাণিমা দিহিঙ্গিয়া স্বামীৰ নাম: টংকেশ্বৰ দিহিঙ্গিয়া ঘৰ নং : ১৪৬ বয়স : 60 লিঙ্গ : মহিলা	GPK5539253 ফটো উপলব্ধ	558 নাম : প্রশান্ত দিহিঙ্গিয়া পিতাৰ নাম: টংকেশ্বৰ দিহিঙ্গিয়া ঘৰ নং : ১৪৬ বয়স : 41 লিঙ্গ : পুৰুষ	GPK5536685 ফটো উপলব্ধ
559 নাম : দিপাঞ্জলী চেতিয়া দিহিঙ্গিয়া অন্যান্য: প্রশান্ত দিহিঙ্গিয়া ঘৰ নং : ১৪৬ বয়স : 38 লিঙ্গ : পুৰুষ	GPK0190975 ফটো উপলব্ধ	560 নাম : লক্ষ্মী দিহিঙ্গিয়া পিতাৰ নাম: খুল দিহিঙ্গিয়া ঘৰ নং : ১৪৭ বয়স : 60 লিঙ্গ : পুৰুষ	GPK5539286 ফটো উপলব্ধ	561 নাম : মামনি দিহিঙ্গিয়া স্বামীৰ নাম: লক্ষ্মী দিহিঙ্গিয়া ঘৰ নং : ১৪৭ বয়স : 55 লিঙ্গ : মহিলা	GPK5539297 ফটো উপলব্ধ
562 নাম : মুনমী দিহিঙ্গিয়া পিতাৰ নাম: লক্ষী দিহিঙ্গিয়া ঘৰ নং : 147 বয়স : 21 লিঙ্গ : পুৰুষ	QGR0043075 ফটো উপলব্ধ	563 নাম : ববিতা মুৰাৰী স্বামীৰ নাম: বিপুল মুৰাৰী ঘৰ নং : ১৪৮ বয়স : 48 লিঙ্গ : মহিলা	GPK5539300 ফটো উপলব্ধ	564 নাম : সবিতা মুৰাৰী পিতাৰ নাম: বিপুল মুৰাৰী ঘৰ নং : ১৪৮ বয়স : 23 লিঙ্গ : মহিলা	GPK0434670 ফটো উপলব্ধ
565 নাম : উত্তম মুৰাৰী পিতাৰ নাম: বিপুল মুৰাৰী ঘৰ নং : ১৪৯ বয়স : 35 লিঙ্গ : পুৰুষ	GPK5539344 ফটো উপলব্ধ	566 নাম : বুমা তিব্ব মুৰাৰী স্বামীৰ নাম: উত্তম মুৰাৰী ঘৰ নং : ১৪৯ বয়স : 35 লিঙ্গ : মহিলা	GPK0088302 ফটো উপলব্ধ	567 নাম : গৌতম মুৰাৰী পিতাৰ নাম: বিপুল মুৰাৰী ঘৰ নং : ১৪৯ বয়স : 33 লিঙ্গ : পুৰুষ	GPK5539333 ফটো উপলব্ধ
568 নাম : চুমী নায়ক মুৰাৰী স্বামীৰ নাম: গৌতম মুৰাৰী ঘৰ নং : ১৪৯ বয়স : 29 লিঙ্গ : মহিলা	GPK0134833 ফটো উপলব্ধ	569 নাম : কুঞ্জলতা মাঝি স্বামীৰ নাম: শিবনাথ মুৰাৰী ঘৰ নং : ১৫০ বয়স : 50 লিঙ্গ : মহিলা	GPK5539377 ফটো উপলব্ধ	570 নাম : ইন্দ্ৰজিত মুৰাৰী পিতাৰ নাম: শিবনাথ মুৰাৰী ঘৰ নং : ১৫০ বয়স : 45 লিঙ্গ : পুৰুষ	GPK5539388 ফটো উপলব্ধ



571 নাম : দেৱজিত মুৰাৰী পিতাৰ নাম: শিৱনাথ মুৰাৰী ঘৰ নং : 150 বয়স : 20 লিঙ্গ : পুৰুষ	QGR0032474 ফটো উপলব্ধ	572 নাম : চানিয়াৰ মুৰাৰী স্বামীৰ নাম: মাহেন্দ্ৰা মুৰাৰী ঘৰ নং : 151 বয়স : 80 লিঙ্গ : মহিলা	GPK5539402 ফটো উপলব্ধ	573 নাম : ৰেণু মুৰাৰী স্বামীৰ নাম: আজাদ মুৰাৰী ঘৰ নং : 151 বয়স : 45 লিঙ্গ : মহিলা	GPK5539424 ফটো উপলব্ধ
574 নাম : বুলু মুৰাৰী পিতাৰ নাম: মাহেন্দ্ৰা মুৰাৰী ঘৰ নং : 151 বয়স : 44 লিঙ্গ : পুৰুষ	GPK5539446 ফটো উপলব্ধ	575 নাম : কল্পনা মুৰাৰী পিতাৰ নাম: আজাদ মুৰাৰী ঘৰ নং : 151 বয়স : 29 লিঙ্গ : মহিলা	GPK0270389 ফটো উপলব্ধ	576 নাম : জোনালী মুৰাৰী পিতাৰ নাম: আজাদ মুৰাৰী ঘৰ নং : 151 বয়স : 24 লিঙ্গ : মহিলা	GPK0388132 ফটো উপলব্ধ
577 নাম : কিৰণ উৰাং স্বামীৰ নাম: জেঠু উৰাং ঘৰ নং : 158 বয়স : 45 লিঙ্গ : মহিলা	GPK5539515 ফটো উপলব্ধ	578 নাম : চেনীৰাম গগৈ পিতাৰ নাম: ৰীখেশ্বৰ গগৈ ঘৰ নং : 155 বয়স : 65 লিঙ্গ : পুৰুষ	GPK5539537 ফটো উপলব্ধ	579 নাম : লগেন উৰাং পিতাৰ নাম: ঘাটমা উৰাং ঘৰ নং : 156 বয়স : 53 লিঙ্গ : পুৰুষ	GPK5539571 ফটো উপলব্ধ
580 নাম : মীন উৰাং স্বামীৰ নাম: লগেন উৰাং ঘৰ নং : 156 বয়স : 45 লিঙ্গ : মহিলা	GPK5539582 ফটো উপলব্ধ	581 নাম : দিপালী উৰাং উৰাং স্বামীৰ নাম: ডেভিদ উৰাং উৰাং ঘৰ নং : 156 বয়স : 29 লিঙ্গ : মহিলা	QGR0110833 ফটো উপলব্ধ	582 নাম : ডেভিদ ওৰাং পিতাৰ নাম: লগেন উৰাং ঘৰ নং : 156 বয়স : 28 লিঙ্গ : পুৰুষ	GPK0092544 ফটো উপলব্ধ
583 নাম : মণিকা উৰাং পিতাৰ নাম: লগেন উৰাং ঘৰ নং : 156 বয়স : 26 লিঙ্গ : মহিলা	GPK0340133 ফটো উপলব্ধ	584 নাম : সবিতা উৰাং উৰাং পিতাৰ নাম: লগেন উৰাং উৰাং ঘৰ নং : 156 বয়স : 22 লিঙ্গ : মহিলা	QGR0110957 ফটো উপলব্ধ	585 নাম : চান্দাই পৰজা স্বামীৰ নাম: মুকনা পৰজা ঘৰ নং : 159 বয়স : 80 লিঙ্গ : মহিলা	GPK5539606 ফটো উপলব্ধ
586 নাম : ৰিজু পৰজা পিতাৰ নাম: মুকনা পৰজা ঘৰ নং : 159 বয়স : 48 লিঙ্গ : পুৰুষ	GPK5539593 ফটো উপলব্ধ	587 নাম : ৰেখা পৰজা স্বামীৰ নাম: বিজু পৰজা ঘৰ নং : 157 বয়স : 45 লিঙ্গ : মহিলা	GPK5539617 ফটো উপলব্ধ	588 নাম : মমিতা পৰজা পিতাৰ নাম: বিজু পৰজা ঘৰ নং : 159 বয়স : 28 লিঙ্গ : মহিলা	GPK0474312 ফটো উপলব্ধ
589 নাম : দেৱজিত পৰজা পিতাৰ নাম: বিজু পৰজা ঘৰ নং : 159 বয়স : 26 লিঙ্গ : পুৰুষ	GPK0365874 ফটো উপলব্ধ	590 নাম : বৃধনী উৰাং স্বামীৰ নাম: বিশ্বনাথ উৰাং ঘৰ নং : 158 বয়স : 50 লিঙ্গ : মহিলা	GPK5539639 ফটো উপলব্ধ	591 নাম : জগৰ উৰাং পিতাৰ নাম: বিশ্বনাথ উৰাং ঘৰ নং : 158 বয়স : 44 লিঙ্গ : পুৰুষ	GPK5539640 ফটো উপলব্ধ
592 নাম : ৰাজেশ উৰাং পিতাৰ নাম: বিশ্বনাথ উৰাং ঘৰ নং : 158 বয়স : 39 লিঙ্গ : পুৰুষ	GPK5539651 ফটো উপলব্ধ	593 নাম : পিংকী উৰাং স্বামীৰ নাম: ৰাজেশ উৰাং ঘৰ নং : 158 বয়স : 35 লিঙ্গ : মহিলা	GPK0434704 ফটো উপলব্ধ	594 নাম : মহন বাগতি পিতাৰ নাম: বীৰবল বাগতি ঘৰ নং : 159 বয়স : 60 লিঙ্গ : পুৰুষ	GPK5539662 ফটো উপলব্ধ
595 নাম : গণেশ বাকতি পিতাৰ নাম: মহন বাকতি ঘৰ নং : 159 বয়স : 36 লিঙ্গ : পুৰুষ	GPK0194605 ফটো উপলব্ধ	596 নাম : মহেশ বাগতি পিতাৰ নাম: মহন বাগতি ঘৰ নং : 159 বয়স : 35 লিঙ্গ : পুৰুষ	GPK0194639 ফটো উপলব্ধ	597 নাম : কল্পনা ৰাজবংশী বাক্তি স্বামীৰ নাম: মহেশ বাকতি ঘৰ নং : 159 বয়স : 33 লিঙ্গ : মহিলা	GPK0228650 ফটো উপলব্ধ
598 নাম : মঙলী পৰজা স্বামীৰ নাম: চিয়া পৰজা ঘৰ নং : 162 বয়স : 55 লিঙ্গ : মহিলা	GPK5539742 ফটো উপলব্ধ	599 নাম : লক্ষী পৰজা স্বামীৰ নাম: লক্ষৰ পৰজা ঘৰ নং : 163 বয়স : 39 লিঙ্গ : মহিলা	GPK5539764 ফটো উপলব্ধ	600 নাম : মঙ্গল পৰজা পিতাৰ নাম: বিষ্ণু পৰজা ঘৰ নং : 168 বয়স : 42 লিঙ্গ : পুৰুষ	GPK5539797 ফটো উপলব্ধ



601 নাম : দীপক পৰজা পিতাৰ নাম: বিষ্ণু পৰজা ঘৰ নং : ১৬৪ বয়স : 35 লিঙ্গ : পুৰুষ	GPK5539800 ফটো উপলব্ধ	E 602 নাম : বাধিকা পৰজা স্বামীৰ নাম: দীপক পৰজা ঘৰ নং : ১৬৪ বয়স : 34 লিঙ্গ : মহিলা	GPK5539811 ফটো উপলব্ধ	603 নাম : সীতা তেলেঙ্গা পৰজা স্বামীৰ নাম: মঙ্গল পৰজা ঘৰ নং : ১৬৪ বয়স : 33 লিঙ্গ : মহিলা	GPK0217794 ফটো উপলব্ধ
604 নাম : সুনীল পৰজা পিতাৰ নাম: বচমা পৰজা ঘৰ নং : ১৬৫ বয়স : 45 লিঙ্গ : পুৰুষ	GPK5539866 ফটো উপলব্ধ	E 605 নাম : বীতা পৰজা পিতাৰ নাম: চন্দ্ৰ পৰজা ঘৰ নং : ১৬৫ বয়স : 39 লিঙ্গ : মহিলা	GPK5539855 ফটো উপলব্ধ	606 নাম : অজিত পৰজা পিতাৰ নাম: বাজু পৰজা ঘৰ নং : ১৬৬ বয়স : 55 লিঙ্গ : পুৰুষ	GPK5539888 ফটো উপলব্ধ
E 607 নাম : বপালী পৰজা স্বামীৰ নাম: অজিত পৰজা ঘৰ নং : ১৬৬ বয়স : 45 লিঙ্গ : মহিলা	GPK5539899 ফটো উপলব্ধ	608 নাম : লক্ষ্মীমণী পৰজা পিতাৰ নাম: অজিত পৰজা ঘৰ নং : ১৬৬ বয়স : 38 লিঙ্গ : মহিলা	GPK0094110 ফটো উপলব্ধ	609 নাম : অমজিত পৰজা পিতাৰ নাম: অজিত পৰজা ঘৰ নং : ১৬৬ বয়স : 29 লিঙ্গ : পুৰুষ	GPK0087130 ফটো উপলব্ধ
610 নাম : জোৰণ পৰজা পিতাৰ নাম: চন্দ্ৰু পৰজা ঘৰ নং : ১৬৮ বয়স : 55 লিঙ্গ : পুৰুষ	GPK5539946 ফটো উপলব্ধ	611 নাম : কুন্তী পৰজা স্বামীৰ নাম: জোৰণ পৰজা ঘৰ নং : ১৬৮ বয়স : 42 লিঙ্গ : মহিলা	GPK5539957 ফটো উপলব্ধ	612 নাম : তুফান পৰজা পিতাৰ নাম: চন্দ্ৰ পৰজা ঘৰ নং : ১৬৮ বয়স : 38 লিঙ্গ : পুৰুষ	GPK5539968 ফটো উপলব্ধ
613 নাম : কেনকুমাৰী ঘাটোৱাৰ স্বামীৰ নাম: চুকৰা ঘাটোৱাৰ ঘৰ নং : ১৭০ বয়স : 50 লিঙ্গ : মহিলা	GPK5539991 ফটো উপলব্ধ	614 নাম : বাজেশ ঘাটোৱাৰ পিতাৰ নাম: কেনকুমাৰী ঘাটোৱাৰ ঘৰ নং : ১৭০ বয়স : 32 লিঙ্গ : পুৰুষ	GPK1319057 ফটো উপলব্ধ	615 নাম : চুনিতা ঘাটোৱাৰ পিতাৰ নাম: চুকৰা ঘাটোৱাৰ ঘৰ নং : ১৭০ বয়স : 31 লিঙ্গ : মহিলা	GPK0090423 ফটো উপলব্ধ
616 নাম : চুৰেশ ঘাটোৱাৰ পিতাৰ নাম: চুকৰাম ঘাটোৱাৰ ঘৰ নং : ১৭০ বয়স : 27 লিঙ্গ : পুৰুষ	GPK0198085 ফটো উপলব্ধ	617 নাম : অশোক ঘাটোৱাৰ পিতাৰ নাম: আনন্দ ঘাটোৱাৰ ঘৰ নং : ১৭০ ক বয়স : 48 লিঙ্গ : পুৰুষ	GPK5534929 ফটো উপলব্ধ	618 নাম : উষা ঘাটোৱাৰ স্বামীৰ নাম: অশোক ঘাটোৱাৰ ঘৰ নং : ১৭০ ক বয়স : 50 লিঙ্গ : মহিলা	GPK1319251 ফটো উপলব্ধ
619 নাম : বঞ্জন দত্ত পিতাৰ নাম: ভদ্রেশ্বৰ দত্ত ঘৰ নং : ১৭১ বয়স : 60 লিঙ্গ : পুৰুষ	GPK5540001 ফটো উপলব্ধ	620 নাম : বাসন্তী দত্ত স্বামীৰ নাম: বঞ্জন দত্ত ঘৰ নং : ১৭১ বয়স : 55 লিঙ্গ : মহিলা	GPK5540012 ফটো উপলব্ধ	621 নাম : নিহা দত্ত পিতাৰ নাম: বঞ্জন দত্ত ঘৰ নং : ১৭১ বয়স : 28 লিঙ্গ : মহিলা	GPK0122986 ফটো উপলব্ধ
622 নাম : বলী দত্ত পিতাৰ নাম: বঞ্জন দত্ত ঘৰ নং : ১৭১ বয়স : 25 লিঙ্গ : মহিলা	GPK0303354 ফটো উপলব্ধ	623 নাম : তপন দত্ত পিতাৰ নাম: পঞ্চানন দত্ত ঘৰ নং : ১৭২ বয়স : 50 লিঙ্গ : পুৰুষ	GPK5540023 ফটো উপলব্ধ	624 নাম : বিতামণি দত্ত স্বামীৰ নাম: তপন দত্ত ঘৰ নং : ১৭২ বয়স : 45 লিঙ্গ : মহিলা	GPK5540034 ফটো উপলব্ধ
625 নাম : গায়ত্ৰী দত্ত পিতাৰ নাম: তপন দত্ত ঘৰ নং : 172 বয়স : 21 লিঙ্গ : মহিলা	QGR0043109 ফটো উপলব্ধ	626 নাম : প্ৰণামী দত্ত পিতাৰ নাম: তপন দত্ত ঘৰ নং : 172 বয়স : 20 লিঙ্গ : মহিলা	QGR0043117 ফটো উপলব্ধ	627 নাম : পোৱাল সন্দিকৈ পিতাৰ নাম: খহুৱা সন্দিকৈ ঘৰ নং : ১৭৩ বয়স : 66 লিঙ্গ : পুৰুষ	GPK5540045 ফটো উপলব্ধ
628 নাম : নিৰ সন্দিকৈ স্বামীৰ নাম: পোৱাল সন্দিকৈ ঘৰ নং : ১৭৩ বয়স : 55 লিঙ্গ : মহিলা	GPK5540056 ফটো উপলব্ধ	629 নাম : জোনশ্ৰী চাংমাই সন্দিকৈ স্বামীৰ নাম: সুমন্ত সন্দিকৈ ঘৰ নং : ১৭৩ বয়স : 34 লিঙ্গ : মহিলা	GPK0388843 ফটো উপলব্ধ	630 নাম : সুমন্ত সন্দিকৈ পিতাৰ নাম: পুৱাল সন্দিকৈ ঘৰ নং : ১৭৩ বয়স : 33 লিঙ্গ : পুৰুষ	GPK5540067 ফটো উপলব্ধ



631 নাম : হেমন্ত সন্দীকৈ পিতাৰ নাম: পোৱাল সন্দীকৈ ঘৰ নং : ১৭৩ বয়স : 27 লিঙ্গ : পুৰুষ	GPK0094151 ফটো উপলব্ধ	632 নাম : লীলাকান্ত দিহিঙীয়া পিতাৰ নাম: গোলেশ্বৰ দিহিঙীয়া ঘৰ নং : ১৭৪ বয়স : 60 লিঙ্গ : পুৰুষ	GPK5540090 ফটো উপলব্ধ	633 নাম : টিলুমা ফকন স্বামীৰ নাম: লীলাকান্ত দিহিঙীয়া ঘৰ নং : ১৭৪ বয়স : 50 লিঙ্গ : মহিলা	GPK5540103 ফটো উপলব্ধ
634 নাম : নাৰায়ন দিহিঙীয়া পিতাৰ নাম: গোলেশ্বৰ দিহিঙীয়া ঘৰ নং : ১৭৪ বয়স : 44 লিঙ্গ : পুৰুষ	GPK5540114 ফটো উপলব্ধ	635 নাম : মৌচুমী গগৈ দিহিঙীয়া স্বামীৰ নাম: নাৰায়ন দিহিঙীয়া ঘৰ নং : ১৭৪ বয়স : 36 লিঙ্গ : মহিলা	GPK5543146 ফটো উপলব্ধ	636 নাম : ঋতিশা দিহিঙীয়া পিতাৰ নাম: লীলা কান্ত দিহিঙীয়া ঘৰ নং : ১৭৪ বয়স : 24 লিঙ্গ : মহিলা	GPK0362731 ফটো উপলব্ধ
637 নাম : প্ৰনব দিহিঙীয়া পিতাৰ নাম: গোলেশ্বৰ দিহিঙীয়া ঘৰ নং : ১৭৫ বয়স : 60 লিঙ্গ : পুৰুষ	GPK5540125 ফটো উপলব্ধ	638 নাম : মধুমিতা দিহিঙীয়া স্বামীৰ নাম: প্ৰনব দিহিঙীয়া ঘৰ নং : ১৭৫ বয়স : 45 লিঙ্গ : মহিলা	GPK5540136 ফটো উপলব্ধ	639 নাম : বাবুল দিহিঙীয়া পিতাৰ নাম: প্ৰণৱ দিহিঙীয়া ঘৰ নং : ১৭৫ বয়স : 27 লিঙ্গ : পুৰুষ	GPK0199349 ফটো উপলব্ধ
640 নাম : বৰষা দিহিঙীয়া পিতাৰ নাম: প্ৰনৱ দিহিঙীয়া ঘৰ নং : ১৭৫ বয়স : 26 লিঙ্গ : মহিলা	GPK0228502 ফটো উপলব্ধ	641 নাম : নৰেন দিহিঙীয়া পিতাৰ নাম: প্ৰনব দিহিঙীয়া ঘৰ নং : ১৭৫ বয়স : 25 লিঙ্গ : পুৰুষ	GPK0161992 ফটো উপলব্ধ	642 নাম : বাসন্তী মুৰাৰী স্বামীৰ নাম: ইজুপ মুৰাৰী ঘৰ নং : ১৭৬ বয়স : 45 লিঙ্গ : মহিলা	GPK5540170 ফটো উপলব্ধ
643 নাম : অৰণ মুৰাৰী পিতাৰ নাম: চম্পা মুৰাৰী ঘৰ নং : ১৭৬ বয়স : 35 লিঙ্গ : পুৰুষ	GPK1319193 ফটো উপলব্ধ	644 নাম : সঞ্জয় মুৰাৰী পিতাৰ নাম: ইজুপ মুৰাৰী ঘৰ নং : ১৭৬ বয়স : 24 লিঙ্গ : পুৰুষ	GPK0387910 ফটো উপলব্ধ	645 নাম : চুনচুনী মুৰাৰী পিতাৰ নাম: ইজুপ মুৰাৰী ঘৰ নং : 176 বয়স : 22 লিঙ্গ : মহিলা	QGR0085837 ফটো উপলব্ধ
646 নাম : পুৰেণ মাল পিতাৰ নাম: চুতু মাল ঘৰ নং : ১৭৯ বয়স : 45 লিঙ্গ : পুৰুষ	GPK5540216 ফটো উপলব্ধ	647 নাম : দিপালী মাল স্বামীৰ নাম: পুৰেণ মাল ঘৰ নং : ১৭৯ বয়স : 40 লিঙ্গ : মহিলা	GPK5540227 ফটো উপলব্ধ	648 নাম : অঞ্জনা মাল পিতাৰ নাম: পুৰন মাল ঘৰ নং : 179 বয়স : 20 লিঙ্গ : মহিলা	QGR0107458 ফটো উপলব্ধ
649 নাম : জীতেন কৰ্মকাৰ পিতাৰ নাম: ৰতন কৰ্মকাৰ ঘৰ নং : ১৮১ বয়স : 50 লিঙ্গ : পুৰুষ	GPK5540250 ফটো উপলব্ধ	650 নাম : মামনি কৰ্মকাৰ স্বামীৰ নাম: জীতেন কৰ্মকাৰ ঘৰ নং : ১৮১ বয়স : 45 লিঙ্গ : মহিলা	GPK5540261 ফটো উপলব্ধ	651 নাম : গনেশ কৰ্মকাৰ পিতাৰ নাম: ৰতন কৰ্মকাৰ ঘৰ নং : ১৮১ ক বয়স : 36 লিঙ্গ : পুৰুষ	GPK0035006 ফটো উপলব্ধ
652 নাম : সবিতা কৰ্মকাৰ স্বামীৰ নাম: গনেশ কৰ্মকাৰ ঘৰ নং : ১৮১ বয়স : 33 লিঙ্গ : মহিলা	GPK0035147 ফটো উপলব্ধ	653 নাম : দেৱ কৰ্মকাৰ পিতাৰ নাম: ৰতন কৰ্মকাৰ ঘৰ নং : ১৮১ বয়স : 34 লিঙ্গ : পুৰুষ	GPK0035105 ফটো উপলব্ধ	654 নাম : সংগীতা কৰ্মকাৰ স্বামীৰ নাম: দেৱ কৰ্মকাৰ ঘৰ নং : ১৮১ বয়স : 32 লিঙ্গ : মহিলা	GPK0035188 ফটো উপলব্ধ
655 নাম : বিনা ওৰাং স্বামীৰ নাম: মদন ওৰাং ঘৰ নং : ১৮২ বয়স : 39 লিঙ্গ : মহিলা	GPK5540294 ফটো উপলব্ধ	656 নাম : দিপালী কুমাৰ স্বামীৰ নাম: লক্ষীৰাম কমাৰ ঘৰ নং : ১৮৩ বয়স : 50 লিঙ্গ : মহিলা	GPK5540318 ফটো উপলব্ধ	657 নাম : দিলিপ কামাৰ পিতাৰ নাম: লক্ষীৰাম কামাৰ ঘৰ নং : ১৮৩ বয়স : 34 লিঙ্গ : পুৰুষ	GPK0201236 ফটো উপলব্ধ
658 নাম : অনিমা উৰাং কামাৰ স্বামীৰ নাম: দিলিপ কামাৰ ঘৰ নং : ১৮৩ বয়স : 32 লিঙ্গ : মহিলা	GPK0228882 ফটো উপলব্ধ	659 নাম : ধৰম কৰ্মকাৰ পিতাৰ নাম: লক্ষীৰাম কৰ্মকাৰ ঘৰ নং : ১৮৩ বয়স : 28 লিঙ্গ : পুৰুষ	GPK0201426 ফটো উপলব্ধ	E 660 নাম : গোপাল কৰ্মকাৰ পিতাৰ নাম: লক্ষীৰাম কৰ্মকাৰ ঘৰ নং : ১৮৩ বয়স : 34 লিঙ্গ : পুৰুষ	GPK0362509 ফটো উপলব্ধ



661 নাম : জোনাকী উৰাং কৰ্মকাৰ স্বামীৰ নাম : গোপাল কৰ্মকাৰ ঘৰ নং : ১৮৩ ক বয়স : 32 লিঙ্গ : মহিলা	GPK0370395 ফটো উপলব্ধ	# 662 নাম : দিনেশ উৰাং পিতাৰ নাম : দুৰ্গা উৰাং ঘৰ নং : ১৮৪ বয়স : 50 লিঙ্গ : পুৰুষ	GPK5540341 ফটো উপলব্ধ	663 নাম : বুদ্ধিনী উৰাং স্বামীৰ নাম : দিনেশ উৰাং ঘৰ নং : ১৮৪ বয়স : 50 লিঙ্গ : মহিলা	GPK5540352 ফটো উপলব্ধ
664 নাম : মদন উৰাং পিতাৰ নাম : দুৰ্গা উৰাং ঘৰ নং : ১৮৪ বয়স : 40 লিঙ্গ : পুৰুষ	GPK5540374 ফটো উপলব্ধ	665 নাম : দক্ষিণা ওৰাং স্বামীৰ নাম : নাৰায়ন ওৰাং ঘৰ নং : ১৮৪ বয়স : 40 লিঙ্গ : মহিলা	GPK5540410 ফটো উপলব্ধ	666 নাম : প্ৰকাশ উৰাং পিতাৰ নাম : দুৰ্গা উৰাং ঘৰ নং : ১৮৪ বয়স : 39 লিঙ্গ : পুৰুষ	GPK5540385 ফটো উপলব্ধ
667 নাম : উমেশ ওৰাং পিতাৰ নাম : দুৰ্গা ওৰাং ঘৰ নং : ১৮৪ বয়স : 37 লিঙ্গ : পুৰুষ	GPK5540409 ফটো উপলব্ধ	668 নাম : চুনিতা উৰাং স্বামীৰ নাম : প্ৰকাশ উৰাং ঘৰ নং : ১৮৪ বয়স : 35 লিঙ্গ : মহিলা	GPK0217091 ফটো উপলব্ধ	669 নাম : সংগীতা উৰাং স্বামীৰ নাম : উমেশ উৰাং ঘৰ নং : ১৮৪ বয়স : 30 লিঙ্গ : মহিলা	GPK0388488 ফটো উপলব্ধ
670 নাম : লোহিত উৰাং পিতাৰ নাম : মদন উৰাং ঘৰ নং : 184 বয়স : 20 লিঙ্গ : পুৰুষ	QGR0071019 ফটো উপলব্ধ	671 নাম : চুকৰা উৰাং পিতাৰ নাম : জালা উৰাং ঘৰ নং : ১৮৫ বয়স : 65 লিঙ্গ : পুৰুষ	GPK5540421 ফটো উপলব্ধ	672 নাম : মালতী উৰাং স্বামীৰ নাম : চুকৰা উৰাং ঘৰ নং : ১৮৫ বয়স : 50 লিঙ্গ : মহিলা	GPK5540432 ফটো উপলব্ধ
673 নাম : ইন্দ্ৰেশ্বৰ উৰাং পিতাৰ নাম : তুকুৰা উৰাং ঘৰ নং : ১৮৫ বয়স : 36 লিঙ্গ : পুৰুষ	GPK5540443 ফটো উপলব্ধ	674 নাম : অঞ্জলী উৰাং স্বামীৰ নাম : ইন্দ্ৰেশ্বৰ উৰাং ঘৰ নং : ১৮৫ বয়স : 35 লিঙ্গ : মহিলা	GPK0035816 ফটো উপলব্ধ	675 নাম : চুনিলা উৰাং পিতাৰ নাম : চুকৰা উৰাং ঘৰ নং : ১৮৫ বয়স : 32 লিঙ্গ : পুৰুষ	GPK0370379 ফটো উপলব্ধ
676 নাম : অনিতা মুৰাৰী উৰাং স্বামীৰ নাম : চুনিলা উৰাং ঘৰ নং : 185 বয়স : 21 লিঙ্গ : মহিলা	QGR0045831 ফটো উপলব্ধ	677 নাম : মদন উৰাং পিতাৰ নাম : মানতী উৰাং ঘৰ নং : ১৮৬ বয়স : 48 লিঙ্গ : পুৰুষ	GPK5540465 ফটো উপলব্ধ	678 নাম : জিন্টু উৰাং পিতাৰ নাম : মদন উৰাং ঘৰ নং : ১৮৬ বয়স : 33 লিঙ্গ : পুৰুষ	GPK5543055 ফটো উপলব্ধ
679 নাম : বজন্তী উৰাং স্বামীৰ নাম : জিন্টু উৰাং ঘৰ নং : ১৮৬ বয়স : 31 লিঙ্গ : মহিলা	GPK5543066 ফটো উপলব্ধ	680 নাম : উপেন উৰাং পিতাৰ নাম : মদন উৰাং ঘৰ নং : ১৮৬ বয়স : 28 লিঙ্গ : পুৰুষ	GPK0277145 ফটো উপলব্ধ	681 নাম : বন্তী উৰাং পিতাৰ নাম : মদন উৰাং ঘৰ নং : ১৮৬ বয়স : 26 লিঙ্গ : মহিলা	GPK0228593 ফটো উপলব্ধ
682 নাম : নিৰু উৰাং স্বামীৰ নাম : উপেন উৰাং ঘৰ নং : ১৮৬ বয়স : 24 লিঙ্গ : মহিলা	GPK0362798 ফটো উপলব্ধ	683 নাম : মিন্টু উৰাং পিতাৰ নাম : মদন উৰাং ঘৰ নং : ১৮৬ ক বয়স : 39 লিঙ্গ : পুৰুষ	GPK0277608 ফটো উপলব্ধ	684 নাম : মনী উৰাং স্বামীৰ নাম : মিন্টু উৰাং ঘৰ নং : ১৮৬ ক বয়স : 30 লিঙ্গ : মহিলা	GPK0229013 ফটো উপলব্ধ
685 নাম : পদোশ্বৰ উৰাং পিতাৰ নাম : বিশ্বনাথ উৰাং ঘৰ নং : ১৮৭ বয়স : 40 লিঙ্গ : পুৰুষ	GPK5540498 ফটো উপলব্ধ	686 নাম : দিপালী উৰাং স্বামীৰ নাম : বিশ্বনাথ উৰাং ঘৰ নং : ১৮৭ বয়স : 33 লিঙ্গ : মহিলা	GPK5540501 ফটো উপলব্ধ	687 নাম : চন্দন মুৰাৰী পিতাৰ নাম : খতে মুৰাৰী ঘৰ নং : ১৮৮ বয়স : 55 লিঙ্গ : পুৰুষ	GPK5540512 ফটো উপলব্ধ
688 নাম : শান্তি মুৰাৰী স্বামীৰ নাম : চন্দন মুৰাৰী ঘৰ নং : ১৮৮ বয়স : 50 লিঙ্গ : মহিলা	GPK5540523 ফটো উপলব্ধ	689 নাম : তিলেশ্বৰ মুৰাৰী পিতাৰ নাম : খতে মুৰাৰী ঘৰ নং : ১৮৮ বয়স : 50 লিঙ্গ : পুৰুষ	GPK5540534 ফটো উপলব্ধ	690 নাম : গীতা মুৰাৰী স্বামীৰ নাম : তিলেশ্বৰ মুৰাৰী ঘৰ নং : ১৮৮ বয়স : 45 লিঙ্গ : মহিলা	GPK5540545 ফটো উপলব্ধ



691 নাম : অনিমা মুৰাৰী স্বামীৰ নাম: জীতেন্ মুৰাৰী ঘৰ নং : ১৯০ বয়স : 35 লিঙ্গ : মহিলা	GPK0089243 ফটো উপলব্ধ	692 নাম : অঞ্জলী মুৰাৰী স্বামীৰ নাম: সুৰেশ মুৰাৰী ঘৰ নং : ১৯০ ক বয়স : 37 লিঙ্গ : মহিলা	GPK0228403 ফটো উপলব্ধ	693 নাম : সুৰেশ মুৰাৰী পিতাৰ নাম: থতে মুৰাৰী ঘৰ নং : ১৯০ ক বয়স : 26 লিঙ্গ : পুৰুষ	GPK0220400 ফটো উপলব্ধ
694 নাম : ফুলেশ্বৰ মুৰাৰী পিতাৰ নাম: থতে মুৰাৰী ঘৰ নং : ১৯০ খ বয়স : 40 লিঙ্গ : পুৰুষ	GPK0220434 ফটো উপলব্ধ	695 নাম : মৰমী মুৰাৰী স্বামীৰ নাম: ফুলেশ্বৰ মুৰাৰী ঘৰ নং : ১৯০ খ বয়স : 34 লিঙ্গ : মহিলা	GPK0220442 ফটো উপলব্ধ	696 নাম : দীপক মুৰাৰী পিতাৰ নাম: বৰ্গা মুৰাৰী ঘৰ নং : ১৯২ বয়স : 35 লিঙ্গ : পুৰুষ	GPK5540603 ফটো উপলব্ধ
697 নাম : অনিতা মুৰাৰী স্বামীৰ নাম: দীপক মুৰাৰী ঘৰ নং : ১৯২ বয়স : 33 লিঙ্গ : মহিলা	GPK5540614 ফটো উপলব্ধ	698 নাম : বাদল মুৰাৰী পিতাৰ নাম: বৰ্গা মুৰাৰী ঘৰ নং : ১৯২ ক বয়স : 32 লিঙ্গ : পুৰুষ	GPK0092742 ফটো উপলব্ধ	699 নাম : প্ৰমিলা মুৰাৰী স্বামীৰ নাম: বাদল মুৰাৰী ঘৰ নং : ১৯২ ক বয়স : 31 লিঙ্গ : মহিলা	GPK0228783 ফটো উপলব্ধ
700 নাম : সোনাৰাম গগৈ পিতাৰ নাম: দুৰ্গেশ্বৰ গগৈ ঘৰ নং : ১৯৩ বয়স : 70 লিঙ্গ : পুৰুষ	GPK5540636 ফটো উপলব্ধ	701 নাম : সাদৰী গগৈ স্বামীৰ নাম: সোনাৰাম গগৈ ঘৰ নং : ১৯৩ বয়স : 60 লিঙ্গ : মহিলা	GPK5540647 ফটো উপলব্ধ	702 নাম : কৰবী গগৈ পিতাৰ নাম: সোনাৰাম গগৈ ঘৰ নং : ১৯৩ বয়স : 40 লিঙ্গ : মহিলা	GPK5540670 ফটো উপলব্ধ
703 নাম : অনিল গগৈ পিতাৰ নাম: দুৰ্গেশ্বৰ গগৈ ঘৰ নং : ১৯৩ ক বয়স : 55 লিঙ্গ : পুৰুষ	GPK5540658 ফটো উপলব্ধ	704 নাম : বিনিতা গগৈ স্বামীৰ নাম: অনিল গগৈ ঘৰ নং : ১৯৩ ক বয়স : 48 লিঙ্গ : মহিলা	GPK5540669 ফটো উপলব্ধ	705 নাম : দীপজ্যোতি গগৈ পিতাৰ নাম: অনিল গগৈ ঘৰ নং : ১৯৩ ক বয়স : 24 লিঙ্গ : পুৰুষ	GPK0379123 ফটো উপলব্ধ
706 নাম : কিৰণ উৰাং পিতাৰ নাম: ৰাতিয়া উৰাং ঘৰ নং : ১৯৪ বয়স : 43 লিঙ্গ : পুৰুষ	GPK5540705 ফটো উপলব্ধ	707 নাম : লক্ষী উৰাং পিতাৰ নাম: ৰাতিয়া উৰাং ঘৰ নং : ১৯৪ বয়স : 39 লিঙ্গ : মহিলা	GPK5540716 ফটো উপলব্ধ	708 নাম : দেবেন উৰাং পিতাৰ নাম: বৰ্গা উৰাং ঘৰ নং : ১৯৪ বয়স : 36 লিঙ্গ : পুৰুষ	GPK5540727 ফটো উপলব্ধ
709 নাম : লখী উৰাং অন্যান্য: দেবেন উৰাং ঘৰ নং : ১৯৪ বয়স : 33 লিঙ্গ : মহিলা	GPK5540738 ফটো উপলব্ধ	710 নাম : দিপিকা উৰাং স্বামীৰ নাম: কিৰণ উৰাং ঘৰ নং : ১৯৪ বয়স : 32 লিঙ্গ : মহিলা	GPK0228700 ফটো উপলব্ধ	711 নাম : সীতা উৰাং পিতাৰ নাম: জগৰ উৰাং ঘৰ নং : ১৯৫ বয়স : 35 লিঙ্গ : মহিলা	GPK5540749 ফটো উপলব্ধ
712 নাম : বিজয় মুৰাৰী পিতাৰ নাম: জমন মুৰাৰী ঘৰ নং : ১৯৫ বয়স : 34 লিঙ্গ : পুৰুষ	GPK0038539 ফটো উপলব্ধ	713 নাম : নৰনীতা মুৰাৰী স্বামীৰ নাম: বিজয় মুৰাৰী ঘৰ নং : ১৯৫ বয়স : 30 লিঙ্গ : মহিলা	GPK0038588 ফটো উপলব্ধ	714 নাম : চঞ্জীৰী ঘাটোৱাৰ স্বামীৰ নাম: নবীন ঘাটোৱাৰ ঘৰ নং : ১৯৬ বয়স : 65 লিঙ্গ : মহিলা	GPK5540772 ফটো উপলব্ধ
715 নাম : হিৰালাল ঘাটোৱাৰ পিতাৰ নাম: নবীন ঘাটোৱাৰ ঘৰ নং : ১৯৬ বয়স : 54 লিঙ্গ : পুৰুষ	GPK5540783 ফটো উপলব্ধ	716 নাম : বিজিত ঘাটোৱাৰ পিতাৰ নাম: নবীন ঘাটোৱাৰ ঘৰ নং : ১৯৬ বয়স : 38 লিঙ্গ : পুৰুষ	GPK5540818 ফটো উপলব্ধ	717 নাম : দিপালী ঘাটোৱাৰ স্বামীৰ নাম: হিৰালাল ঘাটোৱাৰ ঘৰ নং : ১৯৬ বয়স : 37 লিঙ্গ : মহিলা	GPK5540829 ফটো উপলব্ধ
718 নাম : ৰেণু ঘাটোৱাৰ স্বামীৰ নাম: বিজিত ঘাটোৱাৰ ঘৰ নং : ১৯৬ বয়স : 29 লিঙ্গ : মহিলা	GPK0204735 ফটো উপলব্ধ	719 নাম : শান্তী ঘাটোৱাৰ পিতাৰ নাম: নবীন ঘাটোৱাৰ ঘৰ নং : ১৯৬ বয়স : 45 লিঙ্গ : মহিলা	GPK5540830 ফটো উপলব্ধ	720 নাম : কল্পনা ঘাটোৱাৰ পিতাৰ নাম: ৰাজু ঘাটোৱাৰ ঘৰ নং : ১৯৬ ক বয়স : 26 লিঙ্গ : মহিলা	GPK0228932 ফটো উপলব্ধ



721 নাম : নিৰ্মালী গৌৱালা স্বামীৰ নাম : প্ৰদীপ গৌৱালা ঘৰ নং : ১৯৭ বয়স : ৪২ লিঙ্গ : মহিলা	GPK1319353 ফটো উপলব্ধ	722 নাম : প্ৰদীপ গৌৱালা পিতাৰ নাম : নাথুৰাম গৌৱালা ঘৰ নং : ১৯৭ বয়স : ৪০ লিঙ্গ : পুৰুষ	GPK5540852 ফটো উপলব্ধ	723 নাম : নিমাই বজক পিতাৰ নাম : বলৰাম বজক ঘৰ নং : ১৯৯ বয়স : ৬০ লিঙ্গ : পুৰুষ	GPK5540863 ফটো উপলব্ধ
724 নাম : অনিমা বজক স্বামীৰ নাম : নিমাই বজক ঘৰ নং : ১৯৯ বয়স : ৪৪ লিঙ্গ : মহিলা	GPK5540874 ফটো উপলব্ধ	725 নাম : প্ৰাঞ্জল বজক পিতাৰ নাম : নিমাই বজক ঘৰ নং : ১৯৯ বয়স : ২৬ লিঙ্গ : পুৰুষ	GPK0228684 ফটো উপলব্ধ	726 নাম : প্ৰতিমা বজক পিতাৰ নাম : নিমাই বজক ঘৰ নং : ১৯৯ বয়স : ২৬ লিঙ্গ : মহিলা	GPK0340117 ফটো উপলব্ধ
727 নাম : সঞ্জয় বজক পিতাৰ নাম : নিমাই বজক ঘৰ নং : ১৯৯ বয়স : ২৩ লিঙ্গ : পুৰুষ	GPK0379248 ফটো উপলব্ধ	728 নাম : বেবিনা বজক স্বামীৰ নাম : সঞ্জয় বজক ঘৰ নং : ১৯৯ বয়স : ২২ লিঙ্গ : মহিলা	GPK0451195 ফটো উপলব্ধ	729 নাম : সঞ্জীৱ উৰাং পিতাৰ নাম : হেমন উৰাং ঘৰ নং : ২০০ বয়স : ৫৫ লিঙ্গ : পুৰুষ	GPK5540896 ফটো উপলব্ধ
730 নাম : সুমিত্ৰা উৰাং স্বামীৰ নাম : সঞ্জীৱ উৰাং ঘৰ নং : ২০০ বয়স : ৫০ লিঙ্গ : মহিলা	GPK5540909 ফটো উপলব্ধ	731 নাম : ডিহেশ্বৰ ওৰাং পিতাৰ নাম : সঞ্জীৱ ওৰাং ঘৰ নং : ২০০ বয়স : ২৭ লিঙ্গ : পুৰুষ	GPK0090431 ফটো উপলব্ধ	732 নাম : অমৰজ্যোতি উৰাং পিতাৰ নাম : সঞ্জীৱ উৰাং ঘৰ নং : ২০০ বয়স : ২৩ লিঙ্গ : পুৰুষ	GPK0379131 ফটো উপলব্ধ
733 নাম : জাহানু উৰাং পিতাৰ নাম : ঘাটমা উৰাং ঘৰ নং : ২০১ বয়স : ৬৫ লিঙ্গ : পুৰুষ	GPK5540910 ফটো উপলব্ধ	734 নাম : চুকাৰ উৰাং স্বামীৰ নাম : তৰুণ উৰাং ঘৰ নং : ২০২ বয়স : ৫৫ লিঙ্গ : মহিলা	GPK5540954 ফটো উপলব্ধ	735 নাম : উমাকান্ত উৰাং পিতাৰ নাম : তৰুণ উৰাং ঘৰ নং : ২০২ বয়স : ৩৬ লিঙ্গ : পুৰুষ	GPK0040816 ফটো উপলব্ধ
736 নাম : বাম উৰাং পিতাৰ নাম : তৰুণ উৰাং ঘৰ নং : ২০২ বয়স : ৩৪ লিঙ্গ : পুৰুষ	GPK0207167 ফটো উপলব্ধ	737 নাম : মৌচুমী উৰাং স্বামীৰ নাম : বাম উৰাং ঘৰ নং : ২০২ বয়স : ২৪ লিঙ্গ : মহিলা	GPK0217455 ফটো উপলব্ধ	738 নাম : তিলেশ্বৰ উৰাং পিতাৰ নাম : তৰুণ উৰাং ঘৰ নং : ২০২ বয়স : ২৫ লিঙ্গ : পুৰুষ	GPK0343152 ফটো উপলব্ধ
S 739 নাম : মণিকা উৰাং পিতাৰ নাম : তৰুণ উৰাং ঘৰ নং : ২০২ বয়স : ২৩ লিঙ্গ : মহিলা	QGR0045898 ফটো উপলব্ধ	740 নাম : তিলেশ্বৰ মাল পিতাৰ নাম : মহাবীৰ মাল ঘৰ নং : ২০৩ বয়স : ৫০ লিঙ্গ : পুৰুষ	GPK5540965 ফটো উপলব্ধ	741 নাম : সাত কুমাৰী মাল স্বামীৰ নাম : তিলেশ্বৰ মাল ঘৰ নং : ২০৩ বয়স : ৪৪ লিঙ্গ : মহিলা	GPK5540976 ফটো উপলব্ধ
742 নাম : নয়ন মাল পিতাৰ নাম : তিলেশ্বৰ মাল ঘৰ নং : ২০৩ বয়স : ৩২ লিঙ্গ : পুৰুষ	GPK0088682 ফটো উপলব্ধ	743 নাম : বাহুল মাল মাল পিতাৰ নাম : তিলেশ্বৰ মাল মাল ঘৰ নং : ২০৩ বয়স : ২০ লিঙ্গ : পুৰুষ	QGR0111377 ফটো উপলব্ধ	744 নাম : বিনোদ গৌৱালা পিতাৰ নাম : ধৰ্মা গৌৱালা ঘৰ নং : ২০৪ বয়স : ৫০ লিঙ্গ : পুৰুষ	GPK5540987 ফটো উপলব্ধ
745 নাম : জুন মুৰাৰী পিতাৰ নাম : ৰমেশ মুৰাৰী ঘৰ নং : ২০৪ বয়স : ২৪ লিঙ্গ : পুৰুষ	QGR0116384 ফটো উপলব্ধ	746 নাম : নাৰায়ন গৌৱালা পিতাৰ নাম : বিনোদ গৌৱালা ঘৰ নং : ২০৪ বয়স : ২৫ লিঙ্গ : পুৰুষ	GPK0474411 ফটো উপলব্ধ	747 নাম : মাইনা গৌৱালা স্বামীৰ নাম : নাৰায়ণ গৌৱালা ঘৰ নং : ২০৪ বয়স : ২৫ লিঙ্গ : মহিলা	GPK0474452 ফটো উপলব্ধ
748 নাম : মণিকা গৌৱালা পিতাৰ নাম : বিনোদ গৌৱালা ঘৰ নং : ২০৪ বয়স : ২২ লিঙ্গ : মহিলা	GPK0493668 ফটো উপলব্ধ	749 নাম : যুগল গৌৱালা পিতাৰ নাম : শিবলাল গৌৱালা ঘৰ নং : ২০৫ বয়স : ৪৭ লিঙ্গ : পুৰুষ	GPK5541004 ফটো উপলব্ধ	750 নাম : পুতলী গৌৱালা স্বামীৰ নাম : যুগল গৌৱালা ঘৰ নং : ২০৫ বয়স : ৪৬ লিঙ্গ : মহিলা	GPK5541015 ফটো উপলব্ধ



751 নাম : দেৱকান্ত গোৱালা পিতাৰ নাম: যুগল গোৱালা ঘৰ নং : 205 বয়স : 23 লিঙ্গ : পুৰুষ	QGR0045757 ফটো উপলব্ধ	752 নাম : বাৰাটো গোৱালা পিতাৰ নাম: যুগল গোৱালা ঘৰ নং : 205 বয়স : 20 লিঙ্গ : পুৰুষ	QGR0045872 ফটো উপলব্ধ	S 753 নাম : চুনিতা গোৱালা পিতাৰ নাম: যুগল গোৱালা ঘৰ নং : 205 বয়স : 20 লিঙ্গ : মহিলা	QGR0045880 ফটো উপলব্ধ
754 নাম : লালবাবু গোৱালা পিতাৰ নাম: শিবলাল গোৱালা ঘৰ নং : 206 বয়স : 66 লিঙ্গ : পুৰুষ	GPK5541037 ফটো উপলব্ধ	E 755 নাম : মহোদা ঘাটোৱাৰ স্বামীৰ নাম: চমৰা ঘাটোৱাৰ ঘৰ নং : 209 বয়স : 76 লিঙ্গ : মহিলা	GPK5541059 ফটো উপলব্ধ	756 নাম : চুকুমনি ঘাটোৱাৰ স্বামীৰ নাম: পুনকলাল ঘাটোৱাৰ ঘৰ নং : 209 বয়স : 70 লিঙ্গ : মহিলা	GPK5541060 ফটো উপলব্ধ
757 নাম : অজিত ঘাটোৱাৰ পিতাৰ নাম: চমৰা ঘাটোৱাৰ ঘৰ নং : 209 বয়স : 60 লিঙ্গ : পুৰুষ	GPK5541071 ফটো উপলব্ধ	758 নাম : চন্দ্ৰ কমল ঘাটোৱাৰ পিতাৰ নাম: চমৰা ঘাটোৱাৰ ঘৰ নং : 209 বয়স : 50 লিঙ্গ : পুৰুষ	GPK5541082 ফটো উপলব্ধ	759 নাম : পাৰবতী ঘাটোৱাৰ স্বামীৰ নাম: চন্দ্ৰ কমল ঘাটোৱাৰ ঘৰ নং : 209 বয়স : 45 লিঙ্গ : মহিলা	GPK5541093 ফটো উপলব্ধ
760 নাম : অঞ্জনা ঘাটোৱাৰ পিতাৰ নাম: চন্দ্ৰ কমল ঘাটোৱাৰ ঘৰ নং : 207 বয়স : 20 লিঙ্গ : মহিলা	QGR0012252 ফটো উপলব্ধ	761 নাম : বুৰ মুদী পিতাৰ নাম: পুটুকচান্দ মুদী ঘৰ নং : 208 বয়স : 65 লিঙ্গ : পুৰুষ	GPK5541117 ফটো উপলব্ধ	762 নাম : ফুলেশ্বৰী মুদী স্বামীৰ নাম: অনিলা মুদী ঘৰ নং : 208 বয়স : 50 লিঙ্গ : মহিলা	GPK5541128 ফটো উপলব্ধ
763 নাম : চুৰেশ মুদী পিতাৰ নাম: বুৰ মুদী ঘৰ নং : 208 বয়স : 29 লিঙ্গ : পুৰুষ	GPK0208199 ফটো উপলব্ধ	764 নাম : বিক্ৰম মুদী পিতাৰ নাম: বুৰ মুদী ঘৰ নং : 208 বয়স : 27 লিঙ্গ : পুৰুষ	GPK0208256 ফটো উপলব্ধ	765 নাম : ববিতা মুদী স্বামীৰ নাম: চুৰেশ মুদী ঘৰ নং : 208 বয়স : 25 লিঙ্গ : মহিলা	GPK0474395 ফটো উপলব্ধ
766 নাম : বদা মুদী পিতাৰ নাম: পুটুকচান্দ মুদী ঘৰ নং : 209 বয়স : 73 লিঙ্গ : পুৰুষ	GPK5541140 ফটো উপলব্ধ	E 767 নাম : ধনেশ্বৰী মুদী স্বামীৰ নাম: বদা মুদী ঘৰ নং : 209 বয়স : 60 লিঙ্গ : মহিলা	GPK5541151 ফটো উপলব্ধ	768 নাম : ধনীৰাম মুদী পিতাৰ নাম: বদা মুদী ঘৰ নং : 209 বয়স : 42 লিঙ্গ : পুৰুষ	GPK5541162 ফটো উপলব্ধ
769 নাম : মণীৰাম মুদী পিতাৰ নাম: বদা মুদী ঘৰ নং : 209 বয়স : 41 লিঙ্গ : পুৰুষ	GPK5541173 ফটো উপলব্ধ	770 নাম : দেৱজিত মুদী পিতাৰ নাম: ৰামকান্ত মুদী ঘৰ নং : 209 বয়স : 37 লিঙ্গ : পুৰুষ	GPK5543339 ফটো উপলব্ধ	771 নাম : দিপালী মুদী স্বামীৰ নাম: ধনীৰাম মুদী ঘৰ নং : 209 বয়স : 30 লিঙ্গ : মহিলা	GPK0298000 ফটো উপলব্ধ
772 নাম : বীতা ভূমিজ মুদী স্বামীৰ নাম: মণীৰাম মুদী ঘৰ নং : 209 বয়স : 27 লিঙ্গ : মহিলা	GPK0090902 ফটো উপলব্ধ	773 নাম : জয়মতী মুদী স্বামীৰ নাম: দেবীচৰন মুদী ঘৰ নং : 210 বয়স : 70 লিঙ্গ : মহিলা	GPK5541195 ফটো উপলব্ধ	774 নাম : মদন মুদী পিতাৰ নাম: দেবীচৰন মুদী ঘৰ নং : 210 বয়স : 42 লিঙ্গ : পুৰুষ	GPK5541208 ফটো উপলব্ধ
775 নাম : ৰাধিকা পৰজা মুদী স্বামীৰ নাম: মদন মুদী ঘৰ নং : 210 বয়স : 30 লিঙ্গ : মহিলা	GPK0209296 ফটো উপলব্ধ	776 নাম : বাবুলাল মাল পিতাৰ নাম: মহাবীৰ মাল ঘৰ নং : 212 বয়স : 60 লিঙ্গ : পুৰুষ	GPK5541242 ফটো উপলব্ধ	777 নাম : ফুলমনি মাল স্বামীৰ নাম: বাবুলাল মাল ঘৰ নং : 212 বয়স : 50 লিঙ্গ : মহিলা	GPK5541253 ফটো উপলব্ধ
778 নাম : ধুণতৰা গোৱালা স্বামীৰ নাম: লালবাবু গোৱালা ঘৰ নং : 212 বয়স : 45 লিঙ্গ : মহিলা	GPK5541264 ফটো উপলব্ধ	779 নাম : ৰূপালী মাল পিতাৰ নাম: বাবুলাল মাল ঘৰ নং : 212 বয়স : 25 লিঙ্গ : মহিলা	GPK0343178 ফটো উপলব্ধ	780 নাম : কামেশ্বৰ ভূমিজ পিতাৰ নাম: বিজয় ভূমিজ ঘৰ নং : 213 বয়স : 55 লিঙ্গ : পুৰুষ	GPK5541286 ফটো উপলব্ধ



781 নাম : অঞ্জনা ভূমিজ স্বামীৰ নাম : কামেশ্বৰ ভূমিজ ঘৰ নং : 213 বয়স : 45 লিঙ্গ : মহিলা	GPK5541297 ফটো উপলব্ধ	782 নাম : মনু ভূমিজ পিতাৰ নাম : কামেশ্বৰ ভূমিজ ঘৰ নং : 213 বয়স : 30 লিঙ্গ : পুৰুষ	QGR0021436 ফটো উপলব্ধ	783 নাম : পখিলা ভূমিজ স্বামীৰ নাম : মনু ভূমিজ ঘৰ নং : 213 বয়স : 29 লিঙ্গ : মহিলা	QGR0021469 ফটো উপলব্ধ
784 নাম : জন ভূমিজ পিতাৰ নাম : কামেশ্বৰ ভূমিজ ঘৰ নং : 213 বয়স : 23 লিঙ্গ : পুৰুষ	QGR0021527 ফটো উপলব্ধ	785 নাম : কৃষ্ণ ভূমিজ পিতাৰ নাম : কামেশ্বৰ ভূমিজ ঘৰ নং : 213 বয়স : 22 লিঙ্গ : পুৰুষ	QGR0021444 ফটো উপলব্ধ	786 নাম : দেৱন্তী ভূমিজ পিতাৰ নাম : কামেশ্বৰ ভূমিজ ঘৰ নং : 213 বয়স : 20 লিঙ্গ : মহিলা	QGR0021642 ফটো উপলব্ধ
787 নাম : প্ৰবীন গোৱালা পিতাৰ নাম : মতিৰাম গোৱালা ঘৰ নং : 218 বয়স : 50 লিঙ্গ : পুৰুষ	GPK5541322 ফটো উপলব্ধ	788 নাম : ললিতা গোৱালা স্বামীৰ নাম : প্ৰবীন গোৱালা ঘৰ নং : 218 বয়স : 34 লিঙ্গ : মহিলা	GPK0090951 ফটো উপলব্ধ	789 নাম : ফুলেশ্বৰী ভূমিজ স্বামীৰ নাম : শ্ৰীনাথ ভূমিজ ঘৰ নং : 215 বয়স : 50 লিঙ্গ : মহিলা	GPK5541344 ফটো উপলব্ধ
S 790 নাম : সৰস্বতী ভূমিজ স্বামীৰ নাম : ধীৰেণ ভূমিজ ঘৰ নং : 215 বয়স : 27 লিঙ্গ : মহিলা	GPK0209825 ফটো উপলব্ধ	E 791 নাম : ধীৰেণ ভূমিজ পিতাৰ নাম : নাথ ভূমিজ ঘৰ নং : 215 বয়স : 47 লিঙ্গ : পুৰুষ	GPK1319284 ফটো উপলব্ধ	792 নাম : সুনাম ভূমিজ পিতাৰ নাম : শ্ৰীনাথ ভূমিজ ঘৰ নং : 216 বয়স : 55 লিঙ্গ : পুৰুষ	GPK5541355 ফটো উপলব্ধ
793 নাম : মামনী ভূমিজ স্বামীৰ নাম : সুনাম ভূমিজ ঘৰ নং : 216 বয়স : 45 লিঙ্গ : মহিলা	GPK5541366 ফটো উপলব্ধ	794 নাম : কাৰ্তিক মাল পিতাৰ নাম : পবনা মাল ঘৰ নং : 219 বয়স : 90 লিঙ্গ : পুৰুষ	GPK5541377 ফটো উপলব্ধ	795 নাম : বিজলী মাল স্বামীৰ নাম : কাৰ্তিক মাল ঘৰ নং : 219 বয়স : 50 লিঙ্গ : মহিলা	GPK5541388 ফটো উপলব্ধ
796 নাম : মিন্টু মাল পিতাৰ নাম : কাৰ্তিক মাল ঘৰ নং : 219 বয়স : 45 লিঙ্গ : পুৰুষ	GPK5541399 ফটো উপলব্ধ	797 নাম : সোন্টু মাল পিতাৰ নাম : কাৰ্তিক মাল ঘৰ নং : 219 বয়স : 41 লিঙ্গ : পুৰুষ	GPK0044388 ফটো উপলব্ধ	798 নাম : চম্পা মাল পিতাৰ নাম : কাৰ্তিক মাল ঘৰ নং : 219 বয়স : 38 লিঙ্গ : মহিলা	GPK5541402 ফটো উপলব্ধ
799 নাম : দ্ৰোপতী মাল স্বামীৰ নাম : মিন্টু মাল ঘৰ নং : 219 বয়স : 32 লিঙ্গ : মহিলা	GPK0134742 ফটো উপলব্ধ	800 নাম : বাৰ্জেশ চাহু মাতৃৰ নাম : মালতি চাহু ঘৰ নং : 218 বয়স : 31 লিঙ্গ : পুৰুষ	GPK5543157 ফটো উপলব্ধ	801 নাম : শৰেচ চাহু পিতাৰ নাম : দিলিপ চাহু ঘৰ নং : 218 বয়স : 30 লিঙ্গ : পুৰুষ	GPK0162081 ফটো উপলব্ধ
802 নাম : অনিমা চাহু মুদি পিতাৰ নাম : দিলিপ চাহু ঘৰ নং : 218 বয়স : 30 লিঙ্গ : মহিলা	GPK0340232 ফটো উপলব্ধ	R 803 নাম : চনামণি চাহু স্বামীৰ নাম : গণেশ চাহু ঘৰ নং : 218 বয়স : 28 লিঙ্গ : মহিলা	QGR0045849 ফটো উপলব্ধ	804 নাম : চনামণি মুড়া চাহু স্বামীৰ নাম : গণেশ চাহু ঘৰ নং : 218 বয়স : 28 লিঙ্গ : মহিলা	QGR0051391 ফটো উপলব্ধ
805 নাম : সুশিলা চাহু স্বামীৰ নাম : শৰেচ চাহু ঘৰ নং : 218 বয়স : 27 লিঙ্গ : মহিলা	GPK0217380 ফটো উপলব্ধ	806 নাম : গণেশ চাহু পিতাৰ নাম : দিলিপ চাহু ঘৰ নং : 218 বয়স : 26 লিঙ্গ : পুৰুষ	GPK0162115 ফটো উপলব্ধ	807 নাম : পূৰ্ণিমা চাহু স্বামীৰ নাম : বাৰ্জেশ চাহু ঘৰ নং : 218 বয়স : 25 লিঙ্গ : মহিলা	GPK0220392 ফটো উপলব্ধ
808 নাম : বমেন বজক পিতাৰ নাম : বল বজক ঘৰ নং : 218 বয়স : 55 লিঙ্গ : পুৰুষ	GPK5541457 ফটো উপলব্ধ	809 নাম : প্ৰমিলা বজক স্বামীৰ নাম : বমেন বজক ঘৰ নং : 218 বয়স : 45 লিঙ্গ : মহিলা	GPK5541468 ফটো উপলব্ধ	810 নাম : মহেশ বজক পিতাৰ নাম : বমেন বজক ঘৰ নং : 218 বয়স : 29 লিঙ্গ : পুৰুষ	GPK0225011 ফটো উপলব্ধ



811 নাম : মিণাক্ষী বজক স্বামীৰ নাম : মহেশ বজক ঘৰ নং : 219 বয়স : 27 লিঙ্গ : মহিলা	GPK1563881 ফটো উপলব্ধ	812 নাম : অভিৰাম বজক পিতাৰ নাম : বমেন বজক ঘৰ নং : 219 বয়স : 23 লিঙ্গ : পুৰুষ	GPK0474478 ফটো উপলব্ধ	813 নাম : ৰূপেশ্বৰ বজক পিতাৰ নাম : বমেন বজক ঘৰ নং : 219 বয়স : 22 লিঙ্গ : পুৰুষ	QGR0024927 ফটো উপলব্ধ
814 নাম : অঞ্জলী বজক পিতাৰ নাম : বমেন বজক ঘৰ নং : 219 বয়স : 22 লিঙ্গ : মহিলা	QGR0045658 ফটো উপলব্ধ	R 815 নাম : ৰূপেশ্বৰ বজক পিতাৰ নাম : বমেন বজক ঘৰ নং : 219 বয়স : 21 লিঙ্গ : পুৰুষ	QGR0009142 ফটো উপলব্ধ	816 নাম : অনিতা বজক স্বামীৰ নাম : দীনবন্ধু বজক ঘৰ নং : 219 ক বয়স : 55 লিঙ্গ : মহিলা	GPK0044669 ফটো উপলব্ধ
817 নাম : বিনোদ বজক পিতাৰ নাম : দীনবন্ধু বজক ঘৰ নং : 219 বয়স : 42 লিঙ্গ : পুৰুষ	GPK0282517 ফটো উপলব্ধ	818 নাম : প্ৰতিমা ঘাটোৱাৰ মাল পিতাৰ নাম : সোণ্টু মাল ঘৰ নং : 220 বয়স : 42 লিঙ্গ : মহিলা	GPK5543271 ফটো উপলব্ধ	819 নাম : অনিল ঘাটোৱাৰ পিতাৰ নাম : মতিলাল ঘাটোৱাৰ ঘৰ নং : 220 বয়স : 29 লিঙ্গ : পুৰুষ	GPK0211318 ফটো উপলব্ধ
820 নাম : ভাৰতী ঘাটোৱাৰ স্বামীৰ নাম : গঙ্গা ঘাটোৱাৰ ঘৰ নং : 221 বয়স : 55 লিঙ্গ : মহিলা	GPK5541491 ফটো উপলব্ধ	821 নাম : মাইন ঘাটোৱাৰ ঘাঁচী মাতৃৰ নাম : দেৱকান্ত উৰাং ঘৰ নং : 221 বয়স : 30 লিঙ্গ : মহিলা	GPK5543260 ফটো উপলব্ধ	822 নাম : তৰামাই ঘাটোৱাৰ পিতাৰ নাম : গঙ্গা ঘাটোৱাৰ ঘৰ নং : 221 বয়স : 27 লিঙ্গ : মহিলা	GPK0091090 ফটো উপলব্ধ
823 নাম : মনোজ ঘাটোৱাৰ পিতাৰ নাম : গঙ্গা ঘাটোৱাৰ ঘৰ নং : 221 বয়স : 26 লিঙ্গ : পুৰুষ	GPK0218065 ফটো উপলব্ধ	824 নাম : মঙলা ভূমিজ পিতাৰ নাম : চুটু ভূমিজ ঘৰ নং : 222 বয়স : 50 লিঙ্গ : পুৰুষ	GPK5541504 ফটো উপলব্ধ	825 নাম : মীনা মাঝি ভূমিজ স্বামীৰ নাম : অনিল ভূমিজ ঘৰ নং : 222 বয়স : 50 লিঙ্গ : মহিলা	QGR0094656 ফটো উপলব্ধ
826 নাম : কমলী ভূমিজ স্বামীৰ নাম : মঙলা ভূমিজ ঘৰ নং : 222 বয়স : 40 লিঙ্গ : মহিলা	GPK5541515 ফটো উপলব্ধ	827 নাম : অনিল ভূমিজ পিতাৰ নাম : চুটু ভূমিজ ঘৰ নং : 222 ক বয়স : 50 লিঙ্গ : পুৰুষ	GPK0045716 ফটো উপলব্ধ	828 নাম : পূৰ্ণিমা ভূমিজ স্বামীৰ নাম : অনিল ভূমিজ ঘৰ নং : 222 ক বয়স : 32 লিঙ্গ : মহিলা	GPK0045849 ফটো উপলব্ধ
829 নাম : আনজুম হুছেইন পিতাৰ নাম : মঃবই হুছেইন ঘৰ নং : 225 বয়স : 50 লিঙ্গ : পুৰুষ	GPK5541582 ফটো উপলব্ধ	830 নাম : সুনমাই বেগম স্বামীৰ নাম : মঃআনজুম হুছেইন ঘৰ নং : 225 বয়স : 45 লিঙ্গ : মহিলা	GPK5541593 ফটো উপলব্ধ	831 নাম : নিজাম হুছেইন পিতাৰ নাম : আনজুম হুছেইন ঘৰ নং : 225 বয়স : 29 লিঙ্গ : পুৰুষ	GPK0228353 ফটো উপলব্ধ
832 নাম : বুকচান্না বেগম স্বামীৰ নাম : নিজাম হুছেইন ঘৰ নং : 225 বয়স : 24 লিঙ্গ : মহিলা	QGR0031617 ফটো উপলব্ধ	833 নাম : চিতেই প্ৰজা স্বামীৰ নাম : মঙো প্ৰজা ঘৰ নং : 228 বয়স : 50 লিঙ্গ : মহিলা	GPK5541673 ফটো উপলব্ধ	834 নাম : প্ৰদীপ গোৱালা পিতাৰ নাম : ধৰ্মা গোৱালা ঘৰ নং : 228 বয়স : 80 লিঙ্গ : পুৰুষ	GPK5541695 ফটো উপলব্ধ
835 নাম : আঙুৰ হুছেইন পিতাৰ নাম : মঃবই হুছেইন ঘৰ নং : 230 বয়স : 55 লিঙ্গ : পুৰুষ	GPK5541719 ফটো উপলব্ধ	836 নাম : হাচিনা বেগম স্বামীৰ নাম : মঃআঙুৰ হুছেইন ঘৰ নং : 230 বয়স : 50 লিঙ্গ : মহিলা	GPK5541720 ফটো উপলব্ধ	837 নাম : ৰবিউল হুছেইন পিতাৰ নাম : আঙুৰ হুছেইন ঘৰ নং : 230 বয়স : 37 লিঙ্গ : পুৰুষ	GPK1319386 ফটো উপলব্ধ
838 নাম : আছফিকা বেগম পিতাৰ নাম : ৰফিকুল হুছেইন ঘৰ নং : 230 বয়স : 34 লিঙ্গ : মহিলা	GPK1319397 ফটো উপলব্ধ	839 নাম : ৰফিকুল হুছেইন পিতাৰ নাম : আঙুৰ হুছেইন ঘৰ নং : 230 বয়স : 32 লিঙ্গ : পুৰুষ	GPK5543180 ফটো উপলব্ধ	840 নাম : ফাতিমা বেগম স্বামীৰ নাম : ৰবিউল হুছেইন ঘৰ নং : 230 বয়স : 31 লিঙ্গ : মহিলা	GPK0220350 ফটো উপলব্ধ

841 নাম : চফিকুল হুছেইন পিতাৰ নাম: আৰুৰ হুছেইন ঘৰ নং : ২৩০ বয়স : 31 লিঙ্গ : পুৰুষ	GPK0228171 ফটো উপলব্ধ	E 842 নাম : আঘোনী মাল স্বামীৰ নাম: বাৰেণ মাল ঘৰ নং : ২৩১ বয়স : 55 লিঙ্গ : মহিলা	GPK5541742 ফটো উপলব্ধ	843 নাম : দীপা মাল পিতাৰ নাম: বাৰেণ মাল ঘৰ নং : ২৩১ বয়স : 42 লিঙ্গ : মহিলা	GPK5541775 ফটো উপলব্ধ
844 নাম : মীৰা মাল পিতাৰ নাম: বাৰেণ মাল ঘৰ নং : ২৩১ বয়স : 35 লিঙ্গ : মহিলা	GPK1319206 ফটো উপলব্ধ	845 নাম : বাৰ্জেন মুদী পিতাৰ নাম: হৰিলাল মুদী ঘৰ নং : ২৩৩ বয়স : 65 লিঙ্গ : পুৰুষ	GPK5541800 ফটো উপলব্ধ	846 নাম : মীনা মুদী স্বামীৰ নাম: বাৰ্জেন মুদী ঘৰ নং : ২৩৩ বয়স : 50 লিঙ্গ : মহিলা	GPK5541811 ফটো উপলব্ধ
847 নাম : লক্ষীৰাম মুদী পিতাৰ নাম: বাৰ্জেন মুদী ঘৰ নং : ২৩৩ বয়স : 31 লিঙ্গ : পুৰুষ	GPK1319375 ফটো উপলব্ধ	848 নাম : মনিচা মুদী পিতাৰ নাম: বাৰ্জেন মুদী ঘৰ নং : ২৩৩ বয়স : 23 লিঙ্গ : মহিলা	GPK0474320 ফটো উপলব্ধ	E 849 নাম : জগনী মুদী স্বামীৰ নাম: হৰিলাল মুদী ঘৰ নং : ২৩৪ বয়স : 78 লিঙ্গ : মহিলা	GPK5541833 ফটো উপলব্ধ
850 নাম : বাতিয়া মুদী পিতাৰ নাম: হৰিলাল মুদী ঘৰ নং : ২৩৪ বয়স : 60 লিঙ্গ : পুৰুষ	GPK5541844 ফটো উপলব্ধ	851 নাম : মঙ্গলী মুদী স্বামীৰ নাম: বাতিয়া মুদী ঘৰ নং : ২৩৪ বয়স : 50 লিঙ্গ : মহিলা	GPK5541855 ফটো উপলব্ধ	852 নাম : সূৰ্য্য মুদী পিতাৰ নাম: হৰিলাল মুদী ঘৰ নং : ২৩৪ বয়স : 45 লিঙ্গ : পুৰুষ	GPK5541866 ফটো উপলব্ধ
853 নাম : দুৰ্জৰ মুদী পিতাৰ নাম: হৰিলাল মুদী ঘৰ নং : ২৩৪ বয়স : 37 লিঙ্গ : পুৰুষ	GPK1319364 ফটো উপলব্ধ	854 নাম : অনিতা মুদী স্বামীৰ নাম: দুৰ্জৰ মুদী ঘৰ নং : 234 বয়স : 31 লিঙ্গ : মহিলা	QGR0021485 ফটো উপলব্ধ	855 নাম : বনজন মুদী পিতাৰ নাম: বাতিয়া মুদী ঘৰ নং : 234 বয়স : 24 লিঙ্গ : পুৰুষ	QGR0021576 ফটো উপলব্ধ
856 নাম : পদম মুদী পিতাৰ নাম: সূৰ্য্য মুদী ঘৰ নং : 234 বয়স : 21 লিঙ্গ : পুৰুষ	QGR0045864 ফটো উপলব্ধ	857 নাম : মুণি মুদী পিতাৰ নাম: বাতিয়া মুদী ঘৰ নং : 234 বয়স : 20 লিঙ্গ : মহিলা	QGR0021519 ফটো উপলব্ধ	858 নাম : অজিত মুদী পিতাৰ নাম: গমা মুদী ঘৰ নং : ২৩৫ বয়স : 50 লিঙ্গ : পুৰুষ	GPK5541899 ফটো উপলব্ধ
859 নাম : লক্ষী মুদী স্বামীৰ নাম: অজিত মুদী ঘৰ নং : ২৩৫ বয়স : 39 লিঙ্গ : মহিলা	GPK0213827 ফটো উপলব্ধ	860 নাম : কমল মুদী পিতাৰ নাম: অজিত মুদী ঘৰ নং : 235 বয়স : 20 লিঙ্গ : পুৰুষ	QGR0068908 ফটো উপলব্ধ	861 নাম : পদ্মেশ্বৰী ভূমিজ স্বামীৰ নাম: গঙ্গাপ্ৰসাদ ভূমিজ ঘৰ নং : ২৩৬ বয়স : 60 লিঙ্গ : মহিলা	GPK5541913 ফটো উপলব্ধ
862 নাম : হীৰা ভূমিজ পিতাৰ নাম: গঙ্গাপ্ৰসাদ ভূমিজ ঘৰ নং : ২৩৬ বয়স : 50 লিঙ্গ : পুৰুষ	GPK5541924 ফটো উপলব্ধ	863 নাম : বাৰ্জ ভূমিজ পিতাৰ নাম: গঙ্গা প্ৰসাদ ভূমিজ ঘৰ নং : ২৩৬ বয়স : 36 লিঙ্গ : পুৰুষ	GPK0214239 ফটো উপলব্ধ	864 নাম : মইনা ভূমিজ স্বামীৰ নাম: বাবলু ভূমিজ ঘৰ নং : ২৩৬ বয়স : 31 লিঙ্গ : মহিলা	GPK0214338 ফটো উপলব্ধ
865 নাম : বাবলু ভূমিজ পিতাৰ নাম: গঙ্গা প্ৰসাদ ভূমিজ ঘৰ নং : ২৩৬ বয়স : 30 লিঙ্গ : পুৰুষ	GPK0214379 ফটো উপলব্ধ	866 নাম : দুৰ্লমনী বাৰ্জপত ভূমিজ স্বামীৰ নাম: বাৰ্জ ভূমিজ ঘৰ নং : ২৩৬ বয়স : 29 লিঙ্গ : মহিলা	GPK0388199 ফটো উপলব্ধ	867 নাম : অহৈলা ভূমিজ স্বামীৰ নাম: চিনা ভূমিজ ঘৰ নং : ২৩৭ বয়স : 65 লিঙ্গ : মহিলা	GPK5541946 ফটো উপলব্ধ
868 নাম : মহন ভূমিজ পিতাৰ নাম: চিনা ভূমিজ ঘৰ নং : ২৩৭ বয়স : 50 লিঙ্গ : পুৰুষ	GPK5541957 ফটো উপলব্ধ	869 নাম : চহন ভূমিজ পিতাৰ নাম: চিনা ভূমিজ ঘৰ নং : ২৩৭ বয়স : 45 লিঙ্গ : পুৰুষ	GPK5541968 ফটো উপলব্ধ	870 নাম : মইনা ভূমিজ স্বামীৰ নাম: চহন ভূমিজ ঘৰ নং : ২৩৭ বয়স : 42 লিঙ্গ : মহিলা	GPK0370486 ফটো উপলব্ধ



871 নাম : গীতা ভূমিজ পিতাৰ নাম: চিনা ভূমিজ ঘৰ নং : ২৩৭ বয়স : 35 লিঙ্গ : মহিলা	GPK0335802 ফটো উপলব্ধ	872 নাম : অন ভূমিজ পিতাৰ নাম: চিনা ভূমিজ ঘৰ নং : ২৩৭ বয়স : 34 লিঙ্গ : মহিলা	GPK0214395 ফটো উপলব্ধ	873 নাম : হাচিনা ভূমিজ স্বামীৰ নাম: দীননাথ ভূমিজ ঘৰ নং : ২৩৮ বয়স : 50 লিঙ্গ : মহিলা	GPK5542029 ফটো উপলব্ধ
874 নাম : পিলু ভূমিজ পিতাৰ নাম: ডুবাৰাই ভূমিজ ঘৰ নং : ২৩৮ বয়স : 50 লিঙ্গ : পুৰুষ	GPK5542041 ফটো উপলব্ধ	875 নাম : ধৰ্মী ভূমিজ স্বামীৰ নাম: পিলু ভূমিজ ঘৰ নং : ২৩৮ বয়স : 45 লিঙ্গ : মহিলা	GPK5542052 ফটো উপলব্ধ	876 নাম : শিবোৰাই ভূমিজ পিতাৰ নাম: ডুবাৰাই ভূমিজ ঘৰ নং : ২৩৮ বয়স : 45 লিঙ্গ : পুৰুষ	GPK5541980 ফটো উপলব্ধ
877 নাম : গৌতমৰায় ভূমিজ পিতাৰ নাম: দুবাৰায় ভূমিজ ঘৰ নং : ২৩৮ বয়স : 34 লিঙ্গ : পুৰুষ	GPK5542074 ফটো উপলব্ধ	878 নাম : প্ৰতিমা মুদী স্বামীৰ নাম: বৰ্জেন মুদী ঘৰ নং : ২৩৮ বয়স : 28 লিঙ্গ : মহিলা	QGR0021501 ফটো উপলব্ধ	879 নাম : চুনিল ভূমিজ পিতাৰ নাম: দীননাথ ভূমিজ ঘৰ নং : ২৩৮ বয়স : 27 লিঙ্গ : পুৰুষ	GPK0284786 ফটো উপলব্ধ
880 নাম : বাবলু ভূমিজ ভূমিজ পিতাৰ নাম: দীননাথ ভূমিজ ভূমিজ ঘৰ নং : 238 বয়স : 25 লিঙ্গ : পুৰুষ	QGR0094011 ফটো উপলব্ধ	881 নাম : চুমি মানকী ভূমিজ স্বামীৰ নাম: সুনীল ভূমিজ ঘৰ নং : 238 বয়স : 22 লিঙ্গ : মহিলা	QGR0094136 ফটো উপলব্ধ	882 নাম : সীমা ভূমিজ পিতাৰ নাম: দীননাথ ভূমিজ ঘৰ নং : 238 বয়স : 20 লিঙ্গ : মহিলা	QGR0045823 ফটো উপলব্ধ
883 নাম : মুকেশ ভূমিজ পিতাৰ নাম: পিলু ভূমিজ ঘৰ নং : 238 বয়স : 20 লিঙ্গ : পুৰুষ	QGR0094078 ফটো উপলব্ধ	884 নাম : পম্পী ভূমিজ ভূমিজ স্বামীৰ নাম: মুকেশ ভূমিজ ভূমিজ ঘৰ নং : 238 বয়স : 20 লিঙ্গ : মহিলা	QGR0094672 ফটো উপলব্ধ	885 নাম : মঞ্জুদেবী ভূমিজ স্বামীৰ নাম: গগৈৰাই ভূমিজ ঘৰ নং : ২৪০ বয়স : 75 লিঙ্গ : মহিলা	GPK5542096 ফটো উপলব্ধ
886 নাম : শ্ৰৱন ভূমিজ পিতাৰ নাম: গগৈৰাই ভূমিজ ঘৰ নং : ২৪০ বয়স : 33 লিঙ্গ : পুৰুষ	GPK5543191 ফটো উপলব্ধ	887 নাম : হাদিয়া বেগম স্বামীৰ নাম: মঃআব্দুল হেমিদ ঘৰ নং : ২৪১ বয়স : 68 লিঙ্গ : মহিলা	GPK5542132 ফটো উপলব্ধ	888 নাম : টন আলি পিতাৰ নাম: মঃববাটি আলি ঘৰ নং : ২৪২ বয়স : 70 লিঙ্গ : পুৰুষ	GPK5542154 ফটো উপলব্ধ
E 889 নাম : চাহাৰা বেগম স্বামীৰ নাম: মঃবুটু আলি ঘৰ নং : ২৪২ বয়স : 60 লিঙ্গ : মহিলা	GPK5542165 ফটো উপলব্ধ	890 নাম : বুটু আলি পিতাৰ নাম: মঃববাটি আলি ঘৰ নং : ২৪৩ বয়স : 65 লিঙ্গ : পুৰুষ	GPK5542176 ফটো উপলব্ধ	891 নাম : ৰুমীকা বেগম স্বামীৰ নাম: মঃবুটু আলি ঘৰ নং : ২৪৩ বয়স : 58 লিঙ্গ : মহিলা	GPK5542187 ফটো উপলব্ধ
892 নাম : বাবুল আলি পিতাৰ নাম: মঃবুটু আলি ঘৰ নং : ২৪৩ বয়স : 39 লিঙ্গ : পুৰুষ	GPK5542198 ফটো উপলব্ধ	893 নাম : চাজিদা বেগম স্বামীৰ নাম: বাবুল আলি ঘৰ নং : ২৪৩ বয়স : 28 লিঙ্গ : মহিলা	GPK0129965 ফটো উপলব্ধ	894 নাম : ফৰীদা বেগম স্বামীৰ নাম: আনুৱাৰ হুছেইন ঘৰ নং : ২৪৫ বয়স : 65 লিঙ্গ : মহিলা	GPK5542223 ফটো উপলব্ধ
895 নাম : জৈনাল হুছেইন পিতাৰ নাম: তাফাজুল হুছেইন ঘৰ নং : ২৪৫ বয়স : 57 লিঙ্গ : পুৰুষ	GPK5542256 ফটো উপলব্ধ	896 নাম : ছাহেদা বেগম স্বামীৰ নাম: জইনাল হুছেইন ঘৰ নং : ২৪৫ বয়স : 54 লিঙ্গ : মহিলা	GPK5542267 ফটো উপলব্ধ	897 নাম : আছফিক হুছেইন পিতাৰ নাম: ম. আনুৱাৰ হুছেইন ঘৰ নং : ২৪৫ বয়স : 34 লিঙ্গ : পুৰুষ	GPK5543179 ফটো উপলব্ধ
898 নাম : চামিৰ হুছেইন পিতাৰ নাম: জয়নল হুছেইন ঘৰ নং : ২৪৫ বয়স : 30 লিঙ্গ : পুৰুষ	GPK0285577 ফটো উপলব্ধ	899 নাম : ৰুহি হুছেইন স্বামীৰ নাম: আছফিক হুছেইন ঘৰ নং : ২৪৫ বয়স : 28 লিঙ্গ : মহিলা	GPK0434746 ফটো উপলব্ধ	900 নাম : জাহীদ হুছেইন পিতাৰ নাম: জয়নল হুছেইন ঘৰ নং : ২৪৫ বয়স : 23 লিঙ্গ : পুৰুষ	GPK0388033 ফটো উপলব্ধ

901 নাম : জোনা বেগম স্বামীৰ নাম: ম. আইনল হুছেইন ঘৰ নং : ২৪৬ বয়স : 59 লিঙ্গ : মহিলা	GPK5542289 ফটো উপলব্ধ	902 নাম : মইনুল হুছেইন পিতাৰ নাম: আইনল হুছেইন ঘৰ নং : ২৪৬ বয়স : 29 লিঙ্গ : পুৰুষ	GPK0130039 ফটো উপলব্ধ	903 নাম : চাহজাহান আহমেদ বড়া পিতাৰ নাম: মঃ বাফিউদ্দিন বৰা ঘৰ নং : ২৪৭ বয়স : 65 লিঙ্গ : পুৰুষ	GPK5542290 ফটো উপলব্ধ
904 নাম : বেজিয়া বেগম স্বামীৰ নাম: চাহজাহান আহমেদ বড়া ঘৰ নং : ২৪৭ বয়স : 55 লিঙ্গ : মহিলা	GPK5542303 ফটো উপলব্ধ	905 নাম : মুস্তাক আলম বড়া পিতাৰ নাম: চাহজাহান আলম বড়া ঘৰ নং : ২৪৭ বয়স : 31 লিঙ্গ : পুৰুষ	GPK1319013 ফটো উপলব্ধ	906 নাম : চম্বাৰী মুদী পিতাৰ নাম: কৈলা মুদী ঘৰ নং : ২৪৮ বয়স : 70 লিঙ্গ : মহিলা	GPK5542314 ফটো উপলব্ধ
907 নাম : সাবিত্ৰী মুদী পিতাৰ নাম: পেটুৱা মুদী ঘৰ নং : ২৪৮ বয়স : 32 লিঙ্গ : মহিলা	GPK0362418 ফটো উপলব্ধ	E 908 নাম : হাচিয়া বেগম স্বামীৰ নাম: মহোনিফুৰ বহমান ঘৰ নং : ২৪৯ বয়স : 80 লিঙ্গ : মহিলা	GPK5542347 ফটো উপলব্ধ	909 নাম : চুৰেয়া বেগম স্বামীৰ নাম: ম. নাজিম বহমান ঘৰ নং : ২৪৯ বয়স : 53 লিঙ্গ : মহিলা	GPK0050898 ফটো উপলব্ধ
910 নাম : নাজিম বহমান পিতাৰ নাম: মঃহানিফুৰ বহমান ঘৰ নং : ২৪৯ বয়স : 52 লিঙ্গ : পুৰুষ	GPK5542358 ফটো উপলব্ধ	911 নাম : বহিমতদ্দিন বহমান পিতাৰ নাম: হানিফুৰ বহমান ঘৰ নং : ২৪৯ বয়স : 43 লিঙ্গ : পুৰুষ	GPK1319331 ফটো উপলব্ধ	912 নাম : টুটুগণি বৰা স্বামীৰ নাম: ম. বহিমতদ্দিন বহমান ঘৰ নং : ২৪৯ বয়স : 38 লিঙ্গ : মহিলা	GPK0327106 ফটো উপলব্ধ
913 নাম : মহঃ আলিউৰ বহমান বড়া পিতাৰ নাম: মঃফুল মহম্মদ বড়া ঘৰ নং : ২৫০ বয়স : 60 লিঙ্গ : পুৰুষ	GPK5542405 ফটো উপলব্ধ	914 নাম : মিচ. নাচিমা বেগম বড়া স্বামীৰ নাম: মঃআলিউৰ বহমান ভড়া ঘৰ নং : ২৫০ বয়স : 50 লিঙ্গ : মহিলা	GPK5542416 ফটো উপলব্ধ	915 নাম : ইয়াছমিন বেগম পিতাৰ নাম: আলিউৰ বহমান ঘৰ নং : ২৫০ বয়স : 26 লিঙ্গ : মহিলা	GPK0303412 ফটো উপলব্ধ
916 নাম : চাভনা বেগম পিতাৰ নাম: আলিউৰ বহমান ঘৰ নং : 250 বয়স : 21 লিঙ্গ : মহিলা	QGR0045716 ফটো উপলব্ধ	917 নাম : আজিফা বেগম স্বামীৰ নাম: মঃচাহিদুৰ বড়া ঘৰ নং : ২৫১ বয়স : 53 লিঙ্গ : মহিলা	GPK5542438 ফটো উপলব্ধ	918 নাম : মেৰিনা বেগম পিতাৰ নাম: মঃচাহিদুৰ বড়া ঘৰ নং : ২৫১ বয়স : 40 লিঙ্গ : মহিলা	GPK5542449 ফটো উপলব্ধ
919 নাম : হবিবুৰ বহমান বড়া পিতাৰ নাম: চাহিদুৰ বড়া ঘৰ নং : ২৫১ বয়স : 38 লিঙ্গ : পুৰুষ	GPK5542450 ফটো উপলব্ধ	920 নাম : জৰিনা বেগম পিতাৰ নাম: মঃ চাহিদুৰ বহমান ঘৰ নং : ২৫১ বয়স : 35 লিঙ্গ : মহিলা	GPK5542950 ফটো উপলব্ধ	921 নাম : মঃ মজিবুৰ বহমান বড়া পিতাৰ নাম: চাহিদুৰ বহমান ঘৰ নং : ২৫১ বয়স : 33 লিঙ্গ : পুৰুষ	GPK5542949 ফটো উপলব্ধ
922 নাম : ম. আহিদুৰ বহমান বড়া পিতাৰ নাম: মঃফুল মহম্মদ বড়া ঘৰ নং : ২৫২ বয়স : 60 লিঙ্গ : পুৰুষ	GPK5542461 ফটো উপলব্ধ	923 নাম : চৰিকা বেগম স্বামীৰ নাম: মঃআহিদুৰ বহমান ঘৰ নং : ২৫২ বয়স : 55 লিঙ্গ : মহিলা	GPK5542472 ফটো উপলব্ধ	924 নাম : মঃ জাহিদুৰ বহমান বড়া পিতাৰ নাম: মঃ আহিদুৰ বহমান বড়া ঘৰ নং : ২৫২ বয়স : 34 লিঙ্গ : পুৰুষ	GPK5542994 ফটো উপলব্ধ
E 925 নাম : জ্যোৎস্না বেগম স্বামীৰ নাম: মঃ আহিদুৰ বহমান ঘৰ নং : ২৫২ বয়স : 83 লিঙ্গ : মহিলা	CZH8045623 ফটো উপলব্ধ	926 নাম : মঃ আহিদুৰ বহমান বড়া পিতাৰ নাম: মঃ আহিদুৰ বহমান বড়া ঘৰ নং : ২৫২ বয়স : 32 লিঙ্গ : পুৰুষ	GPK5543022 ফটো উপলব্ধ	927 নাম : চাজিদুৰ বড়া পিতাৰ নাম: আহিদুৰ বড়া ঘৰ নং : ২৫২ বয়স : 31 লিঙ্গ : পুৰুষ	GPK5543340 ফটো উপলব্ধ
928 নাম : ছেহনাজ বেগম স্বামীৰ নাম: জাহিদুৰ বহমান ঘৰ নং : ২৫২ বয়স : 27 লিঙ্গ : মহিলা	GPK0379586 ফটো উপলব্ধ	E 929 নাম : ৰিয়াজুদ্দিন বড়া পিতাৰ নাম: চামচুদ্দিন বড়া ঘৰ নং : ২৫৩ বয়স : 80 লিঙ্গ : পুৰুষ	GPK5542483 ফটো উপলব্ধ	930 নাম : মুবিন বড়া পিতাৰ নাম: মঃৰিয়াজুদ্দিন বড়া ঘৰ নং : ২৫৩ বয়স : 55 লিঙ্গ : পুৰুষ	GPK5542507 ফটো উপলব্ধ



931	GPK5542518	ফটো উপলব্ধ	932	GPK5542201	ফটো উপলব্ধ	933	GPK5543362	ফটো উপলব্ধ
নাম : ম. মুকিন বড়া পিতাৰ নাম: মঃৰিযাজুদিন বড়া ঘৰ নং : ২৫৩ বয়স : 50 লিঙ্গ : পুৰুষ			নাম : চফিকা বেগম স্বামীৰ নাম: ম. মুবিন বৰা ঘৰ নং : ২৫৩ বয়স : 40 লিঙ্গ : মহিলা			নাম : বেবী বেগম বড়া স্বামীৰ নাম: মুকিন ইচলাম বড়া ঘৰ নং : ২৫৩ বয়স : 35 লিঙ্গ : মহিলা		
934	GPK5542529	ফটো উপলব্ধ	935	GPK5542530	ফটো উপলব্ধ	936	GPK0134791	ফটো উপলব্ধ
নাম : ইদিন ইছলাম বড়া পিতাৰ নাম: ৰিয়াজুদিন বড়া ঘৰ নং : ২৫৪ বয়স : 44 লিঙ্গ : পুৰুষ			নাম : বাহানা বেগম স্বামীৰ নাম: মঃ ইদিন ইছলাম বড়া ঘৰ নং : ২৫৪ বয়স : 40 লিঙ্গ : মহিলা			নাম : ছিদ্দিকা বেগম পিতাৰ নাম: ম ইদিন ইছলাম বড়া ঘৰ নং : ২৫৪ বয়স : 29 লিঙ্গ : মহিলা		
937	GPK0224923	ফটো উপলব্ধ	938	QGR0045724	ফটো উপলব্ধ	939	GPK5542552	ফটো উপলব্ধ
নাম : নাজমিন বেগম পিতাৰ নাম: ইদিন ইছলাম বড়া ঘৰ নং : ২৫৫ বয়স : 26 লিঙ্গ : মহিলা			নাম : হাচমিন বেগম পিতাৰ নাম: ইদিন ইছলাম বড়া ঘৰ নং : ২৫৫ বয়স : 22 লিঙ্গ : মহিলা			নাম : মাজিদা বেগম স্বামীৰ নাম: চিৰাজুদিন বৰা ঘৰ নং : ২৫৫ বয়স : 60 লিঙ্গ : মহিলা		
940	GPK5542563	ফটো উপলব্ধ	941	GPK5542585	ফটো উপলব্ধ	942	GPK5542574	ফটো উপলব্ধ
নাম : মেৰাজুদ্দিন বৰা পিতাৰ নাম: মঃচিৰাজুদ্দিন বৰা ঘৰ নং : ২৫৫ বয়স : 42 লিঙ্গ : পুৰুষ			নাম : হেমিদুৰ ৰহমান পিতাৰ নাম: মঃচিৰাজুদ্দিন বৰা ঘৰ নং : ২৫৫ বয়স : 41 লিঙ্গ : পুৰুষ			নাম : নাজমিন বেগম স্বামীৰ নাম: মঃমেৰাজুদ্দিন বৰা ঘৰ নং : ২৫৫ বয়স : 40 লিঙ্গ : মহিলা		
943	GPK0394742	ফটো উপলব্ধ	944	QGR0099713	ফটো উপলব্ধ	945	GPK5542596	ফটো উপলব্ধ
নাম : তাজবিন বেগম স্বামীৰ নাম: হেমিদুৰ ৰহমান ঘৰ নং : ২৫৫ বয়স : 25 লিঙ্গ : মহিলা			নাম : আমিনুদ্দিন বৰা বৰা পিতাৰ নাম: মেৰাজুদ্দিন বৰা বৰা ঘৰ নং : 255 বয়স : 19 লিঙ্গ : পুৰুষ			নাম : খতিজা বেগম স্বামীৰ নাম: আমানুল হুচেইন ঘৰ নং : ২৫৬ বয়স : 65 লিঙ্গ : মহিলা		
946	GPK5542609	ফটো উপলব্ধ	S2 947	GPK5542610	ফটো উপলব্ধ	948	QGR0085811	ফটো উপলব্ধ
নাম : ৰবুল হুচেইন বৰা পিতাৰ নাম: আমানুল হুচেইন বৰা ঘৰ নং : ২৫৬ বয়স : 47 লিঙ্গ : পুৰুষ			নাম : ৰজেদা বেগম পিতাৰ নাম: আমানুল হুচেইন ঘৰ নং : ২৫৬ বয়স : 41 লিঙ্গ : মহিলা			নাম : নিলিমা বেগম স্বামীৰ নাম: ৰবুল হুচেইন বৰা ঘৰ নং : 256 বয়স : 38 লিঙ্গ : মহিলা		
E 949	GPK5542632	ফটো উপলব্ধ	950	GPK5542643	ফটো উপলব্ধ	951	GPK5542665	ফটো উপলব্ধ
নাম : ম. আবাদুল হুচেইন বড়া পিতাৰ নাম: বুৰাদিন বড়া ঘৰ নং : ২৫৭ বয়স : 80 লিঙ্গ : পুৰুষ			নাম : ৰুচেনা বেগম বড়া স্বামীৰ নাম: মঃ আবাদুল হুচেইন বড়া ঘৰ নং : ২৫৭ বয়স : 55 লিঙ্গ : মহিলা			নাম : এলিজা বেগম স্বামীৰ নাম: মঃনুৰুল হুচেইন বৰা ঘৰ নং : ২৫৮ বয়স : 90 লিঙ্গ : মহিলা		
952	GPK5542676	ফটো উপলব্ধ	953	GPK5542687	ফটো উপলব্ধ	# 954	GPK5542701	ফটো উপলব্ধ
নাম : ৰফিউল হুচেইন বড়া পিতাৰ নাম: মঃনুৰুল হুচেইন বড়া ঘৰ নং : ২৫৮ বয়স : 65 লিঙ্গ : পুৰুষ			নাম : মিছ. খবিবুণ নিচা বড়া স্বামীৰ নাম: মঃৰফিউল হুচেইন বৰা ঘৰ নং : ২৫৮ বয়স : 60 লিঙ্গ : মহিলা			নাম : মফিদা বেগম স্বামীৰ নাম: জেহিবুল হুচেইন বৰা ঘৰ নং : ২৫৮ বয়স : 47 লিঙ্গ : মহিলা		
955	GPK5542698	ফটো উপলব্ধ	956	GPK0217430	ফটো উপলব্ধ	957	GPK5542712	ফটো উপলব্ধ
নাম : জেহিবুল হুচেইন বৰা পিতাৰ নাম: নুৰুল হুচেইন বৰা ঘৰ নং : ২৫৮ বয়স : 48 লিঙ্গ : পুৰুষ			নাম : নাদিম আখতাৰ বড়া পিতাৰ নাম: ৰফিউল হুচেইন বড়া ঘৰ নং : ২৫৮ বয়স : 26 লিঙ্গ : পুৰুষ			নাম : জিয়াউল হুচেইন বড়া পিতাৰ নাম: নুৰুল হুচেইন বড়া ঘৰ নং : ২৫৮ বয়স : 39 লিঙ্গ : পুৰুষ		
958	GPK1319228	ফটো উপলব্ধ	E 959	GPK5542734	ফটো উপলব্ধ	960	GPK5542745	ফটো উপলব্ধ
নাম : এলিনা বেগম স্বামীৰ নাম: জিয়াউল হুচেইন বড়া ঘৰ নং : ২৫৮ বয়স : 38 লিঙ্গ : মহিলা			নাম : যতীন বুঢ়াগোহাঁই পিতাৰ নাম: শ্ৰীপাল বুঢ়াগোহাঁই ঘৰ নং : ২৫৯ বয়স : 80 লিঙ্গ : পুৰুষ			নাম : ইলা বুঢ়াগোহাঁই স্বামীৰ নাম: যতীন বুঢ়াগোহাঁই ঘৰ নং : ২৫৯ বয়স : 55 লিঙ্গ : মহিলা		



961 নাম : জীবন জ্যোতি বুঢ়াগোহাঁই পিতাৰ নাম: যতীন বুঢ়াগোহাঁই ঘৰ নং : ২৫৯ বয়স : 45 লিঙ্গ : পুৰুষ	GPK5542756 ফটো উপলব্ধ	962 নাম : মিনাক্ষী বুঢ়াগোহাঁই পিতাৰ নাম: যতীন বুঢ়াগোহাঁই ঘৰ নং : ২৫৯ বয়স : 37 লিঙ্গ : মহিলা	GPK0286625 ফটো উপলব্ধ	963 নাম : বিম্পী তামলী বুঢ়াগোহাঁই স্বামীৰ নাম: জীবন জ্যোতি বুঢ়াগোহাঁই ঘৰ নং : ২৫৯ বয়স : 28 লিঙ্গ : মহিলা	GPK0370387 ফটো উপলব্ধ
E 964 নাম : টঙ্কেশ্বৰী শইকীয়া স্বামীৰ নাম: মহেন্দ্ৰ শইকীয়া ঘৰ নং : ২৬০ বয়স : 70 লিঙ্গ : মহিলা	GPK5542789 ফটো উপলব্ধ	965 নাম : অনন্ত শইকীয়া পিতাৰ নাম: মহেন্দ্ৰ শইকীয়া ঘৰ নং : ২৬০ বয়স : 45 লিঙ্গ : পুৰুষ	GPK5542790 ফটো উপলব্ধ	966 নাম : নয়নমণি কলিতা শইকীয়া স্বামীৰ নাম: অনন্ত শইকীয়া ঘৰ নং : ২৬০ বয়স : 27 লিঙ্গ : মহিলা	GPK0087452 ফটো উপলব্ধ
967 নাম : গায়ত্ৰী দত্ত পিতাৰ নাম: নিৰন দত্ত ঘৰ নং : 260 বয়স : 21 লিঙ্গ : মহিলা	QGR0009175 ফটো উপলব্ধ	968 নাম : দেবকৃষ্ণ দত্ত পিতাৰ নাম: নিৰন দত্ত ঘৰ নং : ২৬০ বয়স : 20 লিঙ্গ : পুৰুষ	QGR0126326 ফটো উপলব্ধ	969 নাম : নিৰণ দত্ত পিতাৰ নাম: লক্ষীৰাম দত্ত ঘৰ নং : ২৬০ বয়স : 52 লিঙ্গ : পুৰুষ	GPK5543408 ফটো উপলব্ধ
970 নাম : বিজুমনি শইকীয়া স্বামীৰ নাম: নিৰন দত্ত ঘৰ নং : ২৬০ বয়স : 42 লিঙ্গ : মহিলা	GPK5543373 ফটো উপলব্ধ	971 নাম : গঙ্গাৰাম মুৰাৰী পিতাৰ নাম: ভাদু মুৰাৰী ঘৰ নং : ২৬২ বয়স : 50 লিঙ্গ : পুৰুষ	GPK5542803 ফটো উপলব্ধ	972 নাম : দুৰ্গা মুৰাৰী স্বামীৰ নাম: গঙ্গাৰাম মুৰাৰী ঘৰ নং : ২৬২ বয়স : 48 লিঙ্গ : মহিলা	GPK5542814 ফটো উপলব্ধ
973 নাম : টাৰ্জেন মুৰাৰী পিতাৰ নাম: গঙ্গাৰাম মুৰাৰী ঘৰ নং : ২৬২ বয়স : 39 লিঙ্গ : পুৰুষ	GPK5542825 ফটো উপলব্ধ	974 নাম : সুৰেশ মুৰাৰী পিতাৰ নাম: গঙ্গাৰাম মুৰাৰী ঘৰ নং : ২৬২ বয়স : 37 লিঙ্গ : পুৰুষ	GPK5542836 ফটো উপলব্ধ	975 নাম : চুমি মুৰাৰী স্বামীৰ নাম: তাৰজেন মুৰাৰী ঘৰ নং : ২৬২ বয়স : 37 লিঙ্গ : মহিলা	GPK0287128 ফটো উপলব্ধ
976 নাম : অনিমা মুৰাৰী স্বামীৰ নাম: সুৰেশ মুৰাৰী ঘৰ নং : ২৬২ বয়স : 32 লিঙ্গ : মহিলা	GPK0287169 ফটো উপলব্ধ	977 নাম : বেখা মুৰাৰী স্বামীৰ নাম: অৰুণ মুৰাৰী ঘৰ নং : ২৬২ বয়স : 28 লিঙ্গ : মহিলা	GPK0364950 ফটো উপলব্ধ	978 নাম : অৰুণ মুৰাৰী পিতাৰ নাম: গঙ্গাৰাম মুৰাৰী ঘৰ নং : ২৬২ বয়স : 26 লিঙ্গ : পুৰুষ	GPK0229054 ফটো উপলব্ধ
979 নাম : লক্ষী শ্ৰী ভূমিজ স্বামীৰ নাম: শ্ৰীৰাম ভূমিজ ঘৰ নং : ২৮০ বয়স : 41 লিঙ্গ : মহিলা	GPK0175505 ফটো উপলব্ধ	E 980 নাম : মহেশ্বৰী বজক স্বামীৰ নাম: প্ৰেমলাল বজক ঘৰ নং : ২৯৯ বয়স : 50 লিঙ্গ : মহিলা	GPK5542869 ফটো উপলব্ধ	981 নাম : বীনা বজক স্বামীৰ নাম: লক্ষীৰাম বজক ঘৰ নং : ২৯৮ বয়স : 36 লিঙ্গ : মহিলা	GPK0060376 ফটো উপলব্ধ
982 নাম : লক্ষীৰাম বজক পিতাৰ নাম: প্ৰেম বজক ঘৰ নং : ২৯৮ বয়স : 35 লিঙ্গ : পুৰুষ	GPK0060418 ফটো উপলব্ধ	983 নাম : মনচুৰ আলি পিতাৰ নাম: আব্দুল মুজিদ ঘৰ নং : ৩০৯ বয়স : 59 লিঙ্গ : পুৰুষ	GPK5542870 ফটো উপলব্ধ	984 নাম : আমিনা বেগম স্বামীৰ নাম: মনচুৰ আলি ঘৰ নং : ৩০০ বয়স : 65 লিঙ্গ : মহিলা	GPK5542881 ফটো উপলব্ধ
985 নাম : জাকিৰ আলি পিতাৰ নাম: মনচুৰ আলি ঘৰ নং : ৩০১ বয়স : 38 লিঙ্গ : পুৰুষ	GPK5542892 ফটো উপলব্ধ	986 নাম : মগবুল আলি পিতাৰ নাম: মনচুৰ আলি ঘৰ নং : ৩০৪ বয়স : 37 লিঙ্গ : পুৰুষ	GPK5542916 ফটো উপলব্ধ	987 নাম : তপন গগৈ পিতাৰ নাম: ৰামনাথ গগৈ ঘৰ নং : ৩০৫ বয়স : 53 লিঙ্গ : পুৰুষ	GPK1319295 ফটো উপলব্ধ
988 নাম : দিপালী গগৈ স্বামীৰ নাম: তপন গগৈ ঘৰ নং : ৩০৫ বয়স : 49 লিঙ্গ : মহিলা	GPK1319308 ফটো উপলব্ধ	S 989 নাম : পম্পী গগৈ পিতাৰ নাম: তপন গগৈ ঘৰ নং : ৩০৫ বয়স : 28 লিঙ্গ : মহিলা	GPK0088914 ফটো উপলব্ধ	990 নাম : মিতালী গগৈ পিতাৰ নাম: তপন গগৈ ঘৰ নং : ৩০৫ বয়স : 25 লিঙ্গ : মহিলা	GPK0365254 ফটো উপলব্ধ



991 নাম : মৰমী গগৈ পিতাৰ নাম: তপন গগৈ ঘৰ নং : 305 বয়স : 23 লিঙ্গ : মহিলা	GPK1563766 ফটো উপলব্ধ	992 নাম : ইন্দ্ৰজিৎ গগৈ পিতাৰ নাম: পূৰ্ণকান্ত গগৈ ঘৰ নং : 306 বয়স : 53 লিঙ্গ : পুৰুষ	GPK1319319 ফটো উপলব্ধ	993 নাম : নন্দিতা গগৈ পিতাৰ নাম: ইন্দ্ৰজিৎ গগৈ ঘৰ নং : 306 বয়স : 50 লিঙ্গ : মহিলা	GPK1319320 ফটো উপলব্ধ
994 নাম : প্ৰণব জ্যোতি গগৈ পিতাৰ নাম: ইন্দ্ৰজিৎ গগৈ ঘৰ নং : 306 বয়স : 25 লিঙ্গ : পুৰুষ	GPK0162032 ফটো উপলব্ধ	995 নাম : বশী বেথা গগৈ পিতাৰ নাম: ইন্দ্ৰজিৎ গগৈ ঘৰ নং : 306 বয়স : 23 লিঙ্গ : মহিলা	QGR0043125 ফটো উপলব্ধ	S 996 নাম : নয়ন মুনী গগৈ পিতাৰ নাম: নৰেন গগৈ ঘৰ নং : 309 বয়স : 30 লিঙ্গ : মহিলা	GPK0062927 ফটো উপলব্ধ
997 নাম : জয়ন্ত গগৈ পিতাৰ নাম: নৰেণ গগৈ ঘৰ নং : 309 বয়স : 26 লিঙ্গ : পুৰুষ	GPK0134700 ফটো উপলব্ধ	998 নাম : পাপৰি গগৈ স্বামীৰ নাম: জয়ন্ত গগৈ ঘৰ নং : 307 বয়স : 24 লিঙ্গ : মহিলা	GPK1563956 ফটো উপলব্ধ	999 নাম : অনন্ত দিহিঙ্গীয়া পিতাৰ নাম: উমেশ দিহিঙ্গীয়া ঘৰ নং : 308 বয়স : 55 লিঙ্গ : পুৰুষ	GPK0063008 ফটো উপলব্ধ
1000 নাম : মিনাকী দিহিঙ্গীয়া স্বামীৰ নাম: অনন্ত দিহিঙ্গীয়া ঘৰ নং : 308 বয়স : 44 লিঙ্গ : মহিলা	GPK0063057 ফটো উপলব্ধ	1001 নাম : দীপৰাজ দিহিঙ্গীয়া পিতাৰ নাম: অনন্ত দিহিঙ্গীয়া ঘৰ নং : 308 বয়স : 23 লিঙ্গ : পুৰুষ	GPK0434753 ফটো উপলব্ধ	1002 নাম : চুমী গোৱালা স্বামীৰ নাম: গোপাল গোৱালা ঘৰ নং : 309 বয়স : 32 লিঙ্গ : মহিলা	GPK0063446 ফটো উপলব্ধ
1003 নাম : সুভন বৰগোঁহাই পিতাৰ নাম: ৰংমন বৰগোঁহাই ঘৰ নং : 311 বয়স : 62 লিঙ্গ : পুৰুষ	GPK0064337 ফটো উপলব্ধ	1004 নাম : মীৰা বৰগোঁহাই স্বামীৰ নাম: সুভন বৰগোঁহাই ঘৰ নং : 311 বয়স : 55 লিঙ্গ : মহিলা	GPK0064345 ফটো উপলব্ধ	1005 নাম : বৰ্ণালী বৰগোঁহাই স্বামীৰ নাম: হেমন্ত বৰগোঁহাই ঘৰ নং : 311 বয়স : 38 লিঙ্গ : মহিলা	GPK0064378 ফটো উপলব্ধ
1006 নাম : হেমন্ত বৰগোঁহাই পিতাৰ নাম: সুভন বৰগোঁহাই ঘৰ নং : 311 বয়স : 35 লিঙ্গ : পুৰুষ	GPK0064386 ফটো উপলব্ধ	1007 নাম : ৰবীন মুণ্ডাৰী পিতাৰ নাম: সুৰেণ মুণ্ডাৰী ঘৰ নং : 312 বয়স : 34 লিঙ্গ : পুৰুষ	GPK0064469 ফটো উপলব্ধ	1008 নাম : বদিন মুণ্ডাৰী স্বামীৰ নাম: ৰবীন মুণ্ডাৰী ঘৰ নং : 312 বয়স : 28 লিঙ্গ : মহিলা	GPK0132548 ফটো উপলব্ধ
1009 নাম : সুনীল গগৈ পিতাৰ নাম: হৰেণ গগৈ ঘৰ নং : 313 বয়স : 56 লিঙ্গ : পুৰুষ	GPK0064477 ফটো উপলব্ধ	1010 নাম : বিনা গগৈ স্বামীৰ নাম: সুনীল গগৈ ঘৰ নং : 313 বয়স : 50 লিঙ্গ : মহিলা	GPK0064485 ফটো উপলব্ধ	1011 নাম : প্ৰবীৰ গগৈ পিতাৰ নাম: সুনীল গগৈ ঘৰ নং : 313 বয়স : 30 লিঙ্গ : পুৰুষ	GPK0064527 ফটো উপলব্ধ
1012 নাম : নৱজ্যোতি গগৈ পিতাৰ নাম: সুনীল গগৈ ঘৰ নং : 313 বয়স : 28 লিঙ্গ : পুৰুষ	GPK0132589 ফটো উপলব্ধ	1013 নাম : প্ৰবিন কুমাৰ দত্ত পিতাৰ নাম: কণ মইনা দত্ত ঘৰ নং : 318 বয়স : 63 লিঙ্গ : পুৰুষ	GPK0064568 ফটো উপলব্ধ	1014 নাম : ৰূপা দত্ত স্বামীৰ নাম: প্ৰবিন দত্ত ঘৰ নং : 318 বয়স : 53 লিঙ্গ : মহিলা	GPK0064576 ফটো উপলব্ধ
1015 নাম : শশাংকৰ কৌশিক দত্ত পিতাৰ নাম: প্ৰবিন দত্ত ঘৰ নং : 318 বয়স : 29 লিঙ্গ : পুৰুষ	GPK0223156 ফটো উপলব্ধ	E 1016 নাম : বিনা ৰজুক স্বামীৰ নাম: সচা ৰজক ঘৰ নং : 318 বয়স : 65 লিঙ্গ : মহিলা	GPK0064626 ফটো উপলব্ধ	1017 নাম : গীতা ৰজক স্বামীৰ নাম: শিৱচৰণ ৰজক ঘৰ নং : 318 বয়স : 33 লিঙ্গ : মহিলা	GPK0064675 ফটো উপলব্ধ
1018 নাম : মিঠন ৰজুক পিতাৰ নাম: সচা ৰজক ঘৰ নং : 315 বয়স : 30 লিঙ্গ : পুৰুষ	QGR0045922 ফটো উপলব্ধ	1019 নাম : সঞ্জয় ভূমিজ পিতাৰ নাম: অশিক ভূমিজ ঘৰ নং : 316 বয়স : 44 লিঙ্গ : পুৰুষ	GPK0064758 ফটো উপলব্ধ	1020 নাম : অৰতি ভূমিজ স্বামীৰ নাম: সঞ্জয় ভূমিজ ঘৰ নং : 316 বয়স : 35 লিঙ্গ : মহিলা	GPK0064816 ফটো উপলব্ধ

1021 নাম : প্ৰবীন গগৈ পিতাৰ নাম: গোলাপ গগৈ ঘৰ নং : ৩১৭ বয়স : 49 লিঙ্গ : পুৰুষ	GPK5537484 ফটো উপলব্ধ	1022 নাম : জনমণি চেতিয়া গগৈ স্বামীৰ নাম: প্ৰবীন গগৈ ঘৰ নং : ৩১৭ বয়স : 38 লিঙ্গ : মহিলা	GPK5537542 ফটো উপলব্ধ	1023 নাম : খগেন গড় পিতাৰ নাম: নাইকা গড় ঘৰ নং : ৩১৮ বয়স : 52 লিঙ্গ : পুৰুষ	GPK0223297 ফটো উপলব্ধ
1024 নাম : বিণা গড় স্বামীৰ নাম: খগেন গড় ঘৰ নং : ৩১৮ বয়স : 37 লিঙ্গ : মহিলা	GPK0223339 ফটো উপলব্ধ	1025 নাম : জীতেন মাছোৱা পিতাৰ নাম: মান সিং ঘৰ নং : ৩১৮ বয়স : 35 লিঙ্গ : পুৰুষ	GPK0291427 ফটো উপলব্ধ	1026 নাম : জোনটি মাছোৱা স্বামীৰ নাম: জীতেন মাছোৱা ঘৰ নং : ৩১৮ বয়স : 32 লিঙ্গ : মহিলা	GPK0291435 ফটো উপলব্ধ
1027 নাম : কিৰণ গড় পিতাৰ নাম: খগেন গড় ঘৰ নং : 318 বয়স : 23 লিঙ্গ : পুৰুষ	QGR0009183 ফটো উপলব্ধ	1028 নাম : বিতিক গড় পিতাৰ নাম: খগেন গড় ঘৰ নং : 318 বয়স : 21 লিঙ্গ : পুৰুষ	QGR0009209 ফটো উপলব্ধ	1029 নাম : ৰোহিত মুৰাৰী পিতাৰ নাম: সুভাষ মুৰাৰী ঘৰ নং : ৩১৯ বয়স : 41 লিঙ্গ : পুৰুষ	GPK0291518 ফটো উপলব্ধ
1030 নাম : ৰামেশ্বৰী বসুমতাৰী মুৰাৰী স্বামীৰ নাম: ৰোহিত মুৰাৰী ঘৰ নং : ৩১৯ বয়স : 34 লিঙ্গ : মহিলা	GPK0291526 ফটো উপলব্ধ	1031 নাম : মনিধৰ গগৈ পিতাৰ নাম: খুদৰাম গগৈ ঘৰ নং : ৩২০ বয়স : 56 লিঙ্গ : পুৰুষ	GPK0329136 ফটো উপলব্ধ	1032 নাম : বৰ্ণালী গগৈ স্বামীৰ নাম: মণীধৰ গগৈ ঘৰ নং : ৩২০ বয়স : 46 লিঙ্গ : মহিলা	GPK5535977 ফটো উপলব্ধ
1033 নাম : অনজ প্ৰতীম গগৈ পিতাৰ নাম: মনিধৰ গগৈ ঘৰ নং : ৩২০ বয়স : 24 লিঙ্গ : পুৰুষ	GPK0372722 ফটো উপলব্ধ	1034 নাম : বিউতী গগৈ স্বামীৰ নাম: যতীন গগৈ ঘৰ নং : ৩২১ বয়স : 46 লিঙ্গ : মহিলা	GPK0088831 ফটো উপলব্ধ	1035 নাম : শশাংক গগৈ পিতাৰ নাম: যতীন গগৈ ঘৰ নং : 321 বয়স : 21 লিঙ্গ : পুৰুষ	GPK1563816 ফটো উপলব্ধ
1036 নাম : প্ৰবিন বৰগোঁহাই পিতাৰ নাম: দুৰ্গেশ্বৰ বৰগোঁহাই ঘৰ নং : ৩২২ বয়স : 60 লিঙ্গ : পুৰুষ	GPK0175463 ফটো উপলব্ধ	1037 নাম : কৰবী বৰগোঁহাই স্বামীৰ নাম: প্ৰবিন বৰগোঁহাই ঘৰ নং : ৩২২ বয়স : 48 লিঙ্গ : মহিলা	GPK0175471 ফটো উপলব্ধ	1038 নাম : তিলোত্তমা বৰগোঁহাই পিতাৰ নাম: প্ৰবিন বৰগোঁহাই ঘৰ নং : ৩২২ বয়স : 28 লিঙ্গ : মহিলা	GPK0162131 ফটো উপলব্ধ
1039 নাম : পাৰ্থ সাৰথি বৰগোঁহাই পিতাৰ নাম: প্ৰবিন বৰগোঁহাই ঘৰ নং : ৩২২ বয়স : 25 লিঙ্গ : পুৰুষ	GPK0162164 ফটো উপলব্ধ	1040 নাম : প্ৰবীন চুতীয়া পিতাৰ নাম: নিমল চুতীয়া ঘৰ নং : 323 বয়স : 56 লিঙ্গ : পুৰুষ	QGR0094722 ফটো উপলব্ধ	1041 নাম : কৃষ্ণ দত্ত পিতাৰ নাম: চন্দ্ৰেশ্বৰ দত্ত ঘৰ নং : ৩২৩ বয়স : 44 লিঙ্গ : পুৰুষ	GPK0364943 ফটো উপলব্ধ
1042 নাম : গীতাজ্জলী দও স্বামীৰ নাম: কৃষ্ণ দও ঘৰ নং : ৩২৩ বয়স : 38 লিঙ্গ : মহিলা	GPK0228791 ফটো উপলব্ধ	1043 নাম : নিকিতা গোৱালা মুৰাৰী স্বামীৰ নাম: জীৱন মুৰাৰী ঘৰ নং : ৩২৩ বয়স : 30 লিঙ্গ : মহিলা	GPK0161950 ফটো উপলব্ধ	1044 নাম : জীৱন মুৰাৰী পিতাৰ নাম: ৰীজেন মুৰাৰী ঘৰ নং : ৩২৩ বয়স : 30 লিঙ্গ : পুৰুষ	GPK0161984 ফটো উপলব্ধ
1045 নাম : দিপাজ্জলী মুৰাৰী স্বামীৰ নাম: শিৱেশ্বৰ মুৰাৰী ঘৰ নং : ৩২৪ বয়স : 30 লিঙ্গ : মহিলা	GPK0229005 ফটো উপলব্ধ	1046 নাম : হিৰণ্য বাগতি পিতাৰ নাম: ৰঘুনাথ বাগতি ঘৰ নং : ৩২৫ বয়স : 57 লিঙ্গ : মহিলা	GPK0217331 ফটো উপলব্ধ	1047 নাম : অজয় ৰজক পিতাৰ নাম: চুকৰা ৰজক ঘৰ নং : ৩২৬ বয়স : 32 লিঙ্গ : পুৰুষ	GPK0372821 ফটো উপলব্ধ
1048 নাম : বিণিতা ঘাটোৱাৰ ৰজক স্বামীৰ নাম: অজয় ৰজক ঘৰ নং : ৩২৬ বয়স : 28 লিঙ্গ : মহিলা	GPK0217802 ফটো উপলব্ধ	1049 নাম : চুচিলা ৰজক পিতাৰ নাম: চুকৰা ৰজক ঘৰ নং : ৩২৬ বয়স : 28 লিঙ্গ : মহিলা	GPK0343145 ফটো উপলব্ধ	1050 নাম : নকুল কলিতা পিতাৰ নাম: বনমালি কলিতা ঘৰ নং : ৩২৭ বয়স : 80 লিঙ্গ : পুৰুষ	GPK0370536 ফটো উপলব্ধ



<p>E 1051</p> <p>নাম : বেণু কলিতা স্বামীৰ নাম: নকুল কলিতা ঘৰ নং : 329 বয়স : 67 লিঙ্গ : মহিলা</p> <p>ফটো উপলব্ধ</p> <p>GPK0370403</p>	<p>1052</p> <p>নাম : অচিন্ত কলিতা পিতাৰ নাম: নকুল কলিতা ঘৰ নং : 329 বয়স : 37 লিঙ্গ : পুৰুষ</p> <p>ফটো উপলব্ধ</p> <p>GPK0370494</p>	<p>1053</p> <p>নাম : হেমন্ত কলিতা পিতাৰ নাম: নকুল কলিতা ঘৰ নং : 329 বয়স : 33 লিঙ্গ : পুৰুষ</p> <p>ফটো উপলব্ধ</p> <p>GPK0370437</p>
<p>1054</p> <p>নাম : বন্দিতা বড়া কলিতা স্বামীৰ নাম: অচিন্ত কলিতা ঘৰ নং : 327 বয়স : 29 লিঙ্গ : মহিলা</p> <p>ফটো উপলব্ধ</p> <p>QGR0043059</p>	<p>1055</p> <p>নাম : সঞ্জীৱ মাছোৱা পিতাৰ নাম: ভাদ মাছোৱা ঘৰ নং : 328 বয়স : 31 লিঙ্গ : পুৰুষ</p> <p>ফটো উপলব্ধ</p> <p>GPK0362574</p>	<p>1056</p> <p>নাম : টুটু চেতিয়া পিতাৰ নাম: মুহি চেতিয়া ঘৰ নং : 328 বয়স : 45 লিঙ্গ : পুৰুষ</p> <p>ফটো উপলব্ধ</p> <p>GPK0373860</p>
<p>1057</p> <p>নাম : পলী চেতিয়া স্বামীৰ নাম: টুটু চেতিয়া ঘৰ নং : 328 বয়স : 33 লিঙ্গ : মহিলা</p> <p>ফটো উপলব্ধ</p> <p>GPK0373944</p>	<p>1058</p> <p>নাম : ৰফিক আহমেদ বড়া পিতাৰ নাম: আলি আহমেদ বড়া ঘৰ নং : 330 বয়স : 54 লিঙ্গ : পুৰুষ</p> <p>ফটো উপলব্ধ</p> <p>GPK0374025</p>	<p>1059</p> <p>নাম : মুবিনা বেগম স্বামীৰ নাম: ৰফিক আহমেদ বড়া ঘৰ নং : 330 বয়স : 44 লিঙ্গ : মহিলা</p> <p>ফটো উপলব্ধ</p> <p>GPK0374116</p>
<p>1060</p> <p>নাম : দেওবৰী কলিতা স্বামীৰ নাম: ফটিক কলিতা ঘৰ নং : 331 বয়স : 73 লিঙ্গ : মহিলা</p> <p>ফটো উপলব্ধ</p> <p>GPK1563758</p>	<p>1061</p> <p>নাম : অজিত মুৰাৰী পিতাৰ নাম: চামু মুৰাৰী ঘৰ নং : 331 বয়স : 50 লিঙ্গ : পুৰুষ</p> <p>ফটো উপলব্ধ</p> <p>GPK0379479</p>	<p>1062</p> <p>নাম : নুপেন সন্দিকৈ পিতাৰ নাম: নুৰেন সন্দিকৈ ঘৰ নং : 332 বয়স : 31 লিঙ্গ : পুৰুষ</p> <p>ফটো উপলব্ধ</p> <p>GPK1319002</p>
<p>1063</p> <p>নাম : সুৰভী বঢ়াগোঁহাই সন্দিকৈ স্বামীৰ নাম: নুপেন সন্দিকৈ ঘৰ নং : 332 বয়স : 30 লিঙ্গ : মহিলা</p> <p>ফটো উপলব্ধ</p> <p>GPK0388181</p>	<p>1064</p> <p>নাম : গৌতম গগৈ মাতৃৰ নাম: মণিকা গগৈ ঘৰ নং : 332 বয়স : 23 লিঙ্গ : পুৰুষ</p> <p>ফটো উপলব্ধ</p> <p>GPK1563865</p>	<p>1065</p> <p>নাম : সোণ্টু মুৰাৰী পিতাৰ নাম: বীণা মুৰাৰী ঘৰ নং : 333 বয়স : 28 লিঙ্গ : পুৰুষ</p> <p>ফটো উপলব্ধ</p> <p>GPK0434720</p>
<p>1066</p> <p>নাম : পবন দত্ত পিতাৰ নাম: পঞ্চানন দত্ত ঘৰ নং : 338 বয়স : 51 লিঙ্গ : পুৰুষ</p> <p>ফটো উপলব্ধ</p> <p>GPK0434712</p>	<p>1067</p> <p>নাম : ৰাজমণি দত্ত স্বামীৰ নাম: পবন দত্ত ঘৰ নং : 338 বয়স : 46 লিঙ্গ : মহিলা</p> <p>ফটো উপলব্ধ</p> <p>GPK0434811</p>	<p>1068</p> <p>নাম : অচ্যুত দত্ত পিতাৰ নাম: পঞ্চানন দত্ত ঘৰ নং : 338 বয়স : 50 লিঙ্গ : পুৰুষ</p> <p>ফটো উপলব্ধ</p> <p>GPK0474445</p>
<p>1069</p> <p>নাম : বিম্পী দত্ত স্বামীৰ নাম: অচ্যুত দত্ত ঘৰ নং : 338 বয়স : 37 লিঙ্গ : মহিলা</p> <p>ফটো উপলব্ধ</p> <p>GPK0474510</p>	<p>1070</p> <p>নাম : সাবিত্ৰী ফুলমালি স্বামীৰ নাম: লক্ষীপ্ৰসাদ ফুলমালি ঘৰ নং : 336 বয়স : 45 লিঙ্গ : মহিলা</p> <p>ফটো উপলব্ধ</p> <p>QGR0042960</p>	<p>1071</p> <p>নাম : দীপ দাস পিতাৰ নাম: বিতুপন দাস ঘৰ নং : 336 বয়স : 45 লিঙ্গ : পুৰুষ</p> <p>ফটো উপলব্ধ</p> <p>QGR0056903</p>
<p>1072</p> <p>নাম : শান্তী মাছোৱা স্বামীৰ নাম: সঞ্জীৱ মাছোৱা ঘৰ নং : 337 বয়স : 34 লিঙ্গ : মহিলা</p> <p>ফটো উপলব্ধ</p> <p>QGR0045765</p>		



1073	1	QGR0129015	ফটো উপলব্ধ	নাম : হিমাংশু দিহিঙীয়া পিতাৰ নাম: লীলাকান্ত দিহিঙীয়া ঘৰ নং : 174 বয়স : 19 লিঙ্গ : পুৰুষ	1074	1	QGR0054577	ফটো উপলব্ধ	নাম : দীপা দাস স্বামীৰ নাম: দ্বীপ দাস ঘৰ নং : 336 বয়স : 32 লিঙ্গ : মহিলা	1075	1	MVF1566569	ফটো উপলব্ধ	নাম : জোনাকী উৰাং পিতাৰ নাম: বেমনা উৰাং ঘৰ নং : 188 বয়স : 37 লিঙ্গ : মহিলা
1076	1	GPK0223321	ফটো উপলব্ধ	নাম : ৰতী তাঁতী পিতাৰ নাম: গোলাপ তাঁতী ঘৰ নং : 69 বয়স : 26 লিঙ্গ : মহিলা	1077	1	GPK0212753	ফটো উপলব্ধ	নাম : নিহাৰিকা গগৈ পিতাৰ নাম: লেখন গগৈ ঘৰ নং : 193 বয়স : 25 লিঙ্গ : মহিলা	1078	1	CNS0294835	ফটো উপলব্ধ	নাম : ৰুমি বড়া পিতাৰ নাম: বানীকান্ত বড়া ঘৰ নং : 19 বয়স : 25 লিঙ্গ : মহিলা
1079	1	DWM3134285	ফটো উপলব্ধ	নাম : নমী বৰুৱা মাতৃৰ নাম: হীৰিত্ৰী বৰুৱা ঘৰ নং : 18 বয়স : 22 লিঙ্গ : মহিলা	1080	1	GPK4937091	ফটো উপলব্ধ	নাম : মণিকা গগৈ স্বামীৰ নাম: প্ৰফুল্ল গগৈ ঘৰ নং : 332 বয়স : 52 লিঙ্গ : মহিলা	1081	1	YEH0046425	ফটো উপলব্ধ	নাম : মাজনী ঘাটোৱাৰ পিতাৰ নাম: মুলেশ্বৰ ঘাটোৱাৰ ঘৰ নং : 90 বয়স : 22 লিঙ্গ : মহিলা
1082	1	CKF0226720	ফটো উপলব্ধ	নাম : আৰতী মাহলী পিতাৰ নাম: দেবাবু মাহলী ঘৰ নং : 118 বয়স : 25 লিঙ্গ : মহিলা	1083	1	CLT0561589	ফটো উপলব্ধ	নাম : প্ৰিয়াকশ্ৰী গগৈ পিতাৰ নাম: লক্ষী নাথ গগৈ ঘৰ নং : 9 বয়স : 26 লিঙ্গ : মহিলা	1084	1	QGR0148338	ফটো উপলব্ধ	নাম : পূজা কৰ্মকাৰ পিতাৰ নাম: লুন্দু কমাৰ ঘৰ নং : 102 বয়স : 18 লিঙ্গ : মহিলা
1085	1	QGR0148387	ফটো উপলব্ধ	নাম : কৌস্তভ মাহলী পিতাৰ নাম: সীতাৰাম মাহলী ঘৰ নং : 113 বয়স : 18 লিঙ্গ : পুৰুষ	1086	1	QGR0148411	ফটো উপলব্ধ	নাম : মণিচা কৰ্মকাৰ পিতাৰ নাম: লুন্দু কমাৰ W ঘৰ নং : 102 বয়স : 21 লিঙ্গ : মহিলা	1087	1	QGR0148429	ফটো উপলব্ধ	নাম : ৰূপা মুৰাৰী স্বামীৰ নাম: জুন মুৰাৰী ঘৰ নং : 108 বয়স : 22 লিঙ্গ : মহিলা
1088	1	QGR0148437	ফটো উপলব্ধ	নাম : সৰমাই মুৰাৰী পিতাৰ নাম: প্ৰদীপ মুৰাৰী ঘৰ নং : 129 বয়স : 19 লিঙ্গ : মহিলা	1089	1	QGR0148445	ফটো উপলব্ধ	নাম : চুমিত্ৰা মাহলী পিতাৰ নাম: অজুন মাহলী ঘৰ নং : 118 বয়স : 18 লিঙ্গ : মহিলা	1090	1	QGR0148452	ফটো উপলব্ধ	নাম : শিবা মাহলী পিতাৰ নাম: প্ৰেমলাল মাহলী ঘৰ নং : 118 বয়স : 18 লিঙ্গ : পুৰুষ
1091	1	QGR0148460	ফটো উপলব্ধ	নাম : কল্পনা মুৰাৰী পিতাৰ নাম: ৰাজু মুৰাৰী ঘৰ নং : 121 বয়স : 19 লিঙ্গ : মহিলা	1092	1	QGR0148478	ফটো উপলব্ধ	নাম : ববীতা মুৰাৰী পিতাৰ নাম: প্ৰদীপ মুৰাৰী ঘৰ নং : 129 বয়স : 18 লিঙ্গ : মহিলা	1093	1	QGR0148486	ফটো উপলব্ধ	নাম : দিনেশ মুৰাৰী পিতাৰ নাম: ৰৌহিত মুৰাৰী ঘৰ নং : 319 বয়স : 19 লিঙ্গ : পুৰুষ
1094	1	QGR0148494	ফটো উপলব্ধ	নাম : দিপাংকৰ শেনছোৱা পিতাৰ নাম: চেনীৰাম শেনছোৱা ঘৰ নং : 82 বয়স : 19 লিঙ্গ : পুৰুষ	1095	1	QGR0148957	ফটো উপলব্ধ	নাম : চনিয়া পৰজা স্বামীৰ নাম: অমাজিত পৰজা ঘৰ নং : 116 বয়স : 18 লিঙ্গ : মহিলা	1096	1	QGR0153882	ফটো উপলব্ধ	নাম : শ্যামন্তিকা ঘাটোৱাৰ পিতাৰ নাম: চন্দ্ৰ কমল ঘাটোৱাৰ ঘৰ নং : 209 বয়স : 19 লিঙ্গ : মহিলা
1097	1	QGR0156240	ফটো উপলব্ধ	নাম : মুন্সী গগৈ স্বামীৰ নাম: জীৱন গগৈ ঘৰ নং : 12 বয়স : 23 লিঙ্গ : মহিলা	1098	1	QGR0156299	ফটো উপলব্ধ	নাম : দিপক মুণ্ডা পিতাৰ নাম: তুলসী মুণ্ডা ঘৰ নং : 261 বয়স : 29 লিঙ্গ : পুৰুষ	1099	1	QGR0162305	ফটো উপলব্ধ	নাম : সঞ্জীব মুৰাৰী পিতাৰ নাম: চন্দন মুৰাৰী i ঘৰ নং : 188 বয়স : 24 লিঙ্গ : পুৰুষ
1100	1	QGR0162412	ফটো উপলব্ধ	নাম : বৰৰ্ষা চেতিয়া গগৈ স্বামীৰ নাম: নিৰঞ্জন গগৈ ঘৰ নং : 05 বয়স : 26 লিঙ্গ : মহিলা	1101	1	QGR0162644	ফটো উপলব্ধ	নাম : গৌতম গগৈ পিতাৰ নাম: গোলাপ গগৈ ঘৰ নং : 20 বয়স : 20 লিঙ্গ : পুৰুষ	1102	1	QGR0162719	ফটো উপলব্ধ	নাম : পূজা তৃতী মুৰাৰী স্বামীৰ নাম: বিকাশ মুৰাৰী ঘৰ নং : 86 বয়স : 19 লিঙ্গ : মহিলা



1103	1	QGR0162735
নাম : জানমণী মাৰ্বী স্বামীৰ নাম : অমৰ মাৰ্বী ঘৰ নং : ৭৫ বয়স : 19 লিঙ্গ : মহিলা		
ফটো উপলব্ধ		

1104	1	QGR0162800
নাম : অনপ প্ৰতীম গগৈ পিতাৰ নাম : মনিধৰ গগৈ ঘৰ নং : ৩২০ বয়স : 19 লিঙ্গ : পুৰুষ		
ফটো উপলব্ধ		

1105	1	QGR0162909
নাম : কৃষ্ণ ঘাটোৱাৰ পিতাৰ নাম : অশোক ঘাটোৱাৰ ঘৰ নং : ১৭০ বয়স : 18 লিঙ্গ : পুৰুষ		
ফটো উপলব্ধ		

1106	1	QGR0162990
নাম : সুৰষ গগৈ পিতাৰ নাম : বিশ্বজিত গগৈ ঘৰ নং : ১০ বয়স : 19 লিঙ্গ : পুৰুষ		
ফটো উপলব্ধ		

1107	1	QGR0163592
নাম : অমৰ মাৰ্বী পিতাৰ নাম : বাবু মাৰ্বী ঘৰ নং : ৭৫ বয়স : 19 লিঙ্গ : পুৰুষ		
ফটো উপলব্ধ		

1108	1	QGR0164046
নাম : মিন মুৰাৰী স্বামীৰ নাম : সুৰেশ মুণ্ডা ঘৰ নং : 82 বয়স : 37 লিঙ্গ : মহিলা		
ফটো উপলব্ধ		

1109	1	QGR0164863
নাম : উজ্জ্বলা গাওঁ স্বামীৰ নাম : তিলেশ্বৰ উৰাং ঘৰ নং : ২০২ বয়স : 19 লিঙ্গ : মহিলা		
ফটো উপলব্ধ		

1110	1	QGR0164871
নাম : যতীন উৰাং পিতাৰ নাম : জাহান উৰাং ঘৰ নং : ২০১ বয়স : 22 লিঙ্গ : পুৰুষ		
ফটো উপলব্ধ		

1111	1	QGR0164889
নাম : ৰাহুল মাল পিতাৰ নাম : তিলেশ্বৰ মাল ঘৰ নং : ২০৩ বয়স : 24 লিঙ্গ : পুৰুষ		
ফটো উপলব্ধ		



ভোটাৰৰ সাৰাংশ

A) ভোটাৰৰ সংখ্যা

	তালিকাৰ প্ৰকাৰ	তালিকাৰ চিনাক্তকৰণ	ভোটাৰৰ সংখ্যা							
			পুৰুষ	মহিলা	৩য় লিঙ্গ	মুঠ				
I	মূল তালিকা	মূল তালিকা	বিশেষ সংশোধন, 2026 চনৰ পূৰ্বৰ 2025 চনৰ মূল তালিকাৰ লগত থকা সংযোজন সমূহ একত্ৰিতকৰণ কৰা তালিকা।				521	551	0	1072
II	যোগ তালিকা	পৰিপূৰক 1	বিশেষ সংক্ষিপ্ত সংশোধন, 2026				14	25	0	39
		পৰিপূৰক 2	অনবিচ্ছিন্ন সংশোধন 2026				0	0	0	0
			মুঠ				14	25	0	39
III	বিয়োজন তালিকা	পৰিপূৰক 1	বিশেষ সংক্ষিপ্ত সংশোধন, 2026				11	29	0	40
		পৰিপূৰক 2	অনবিচ্ছিন্ন সংশোধন 2026				0	1	0	1
			মুঠ				11	30	0	41
IV	লিংগ ক্ষেত্ৰত পৰিবৰ্তনৰ বাবে পাৰ্থক্য					0	0	0	0	
এই সংশোধনৰ পিছত ভোটাৰ তালিকাত ভোটাৰৰ মুঠ সংখ্যা (I+II-III+IV)						524	546	0	1070	

B) শুধৰনীৰ সংখ্যা

তালিকাৰ প্ৰকাৰ	তালিকাৰ চিনাক্তকৰণ	শুধৰনীৰ সংখ্যা
পৰিপূৰক 1	বিশেষ সংক্ষিপ্ত সংশোধন, 2026	9
পৰিপূৰক 2	অনবিচ্ছিন্ন সংশোধন 2026	0
	মুঠ	9

নিৰ্বাচক পঞ্জীয়ন বিষয়াৰ স্বাক্ষৰ

E-মৃত, S-স্থানান্তৰিত/ বাসস্থান পৰিবৰ্তন, R-প্ৰতিলিপি, M-নিখোজ, Q-অযোগ্য