



ভোটাৰ তালিকা 2026 S03 অসম

বিধানসভা সমষ্টিৰ নম্বৰ, নাম আৰু সংৰক্ষণৰ স্থিতি : 95 - ডিমৌ (সাধাৰণ)		খণ্ড নং : 82																			
এই বিধানসভা সমষ্টিত কোন সংসদীয় সমষ্টিৰ অন্তৰ্গত তাৰ নম্বৰ, নাম আৰু সংৰক্ষণ স্থিতি : 14 - যোৰহাট (সাধাৰণ)																					
1. সংশোধনৰ বিৱৰণ																					
সংশোধনৰ বছৰ	2026	তালিকাৰ চিনাক্তকৰণ																			
ভিত্তি তাৰিখ	01-04-2026	বিশেষ সংশোধন, 2026 চনৰ পূৰ্বৰ 2025 চনৰ মূল তালিকাৰ লগত থকা সংযোজন সমূহ একত্ৰিতকৰণ কৰা তালিকা।																			
সংশোধনৰ প্ৰকাৰ	বিশেষ সংশোধন 2026																				
প্ৰকাশনৰ তাৰিখ	23-03-2026																				
2. খণ্ড আৰু ভোটগ্ৰহন কেন্দ্ৰৰ বিৱৰণ																					
খণ্ডৰ অন্তৰ্গত এলেকা সমূহৰ নম্বৰ আৰু নাম																					
1-জীয়ামাৰী	<table border="1" style="width: 100%; border-collapse: collapse;"> <tr> <td>মূল চহৰ/গাওঁ</td> <td>: ধোন্দৰমুখ</td> </tr> <tr> <td>ৱাৰ্ড নং</td> <td>:</td> </tr> <tr> <td>ডাকঘৰ</td> <td>: বাজমাই</td> </tr> <tr> <td>পুলিচ থানা</td> <td>: ডিমৌ</td> </tr> <tr> <td>ব্লক</td> <td>: ডিমৌ উন্নয়ন খণ্ড</td> </tr> <tr> <td>ৰাজহ চক্ৰ</td> <td>: ডিমৌ</td> </tr> <tr> <td>জিলা</td> <td>: শিৱসাগৰ</td> </tr> <tr> <td>পিনকোড</td> <td>: 785672</td> </tr> </table>					মূল চহৰ/গাওঁ	: ধোন্দৰমুখ	ৱাৰ্ড নং	:	ডাকঘৰ	: বাজমাই	পুলিচ থানা	: ডিমৌ	ব্লক	: ডিমৌ উন্নয়ন খণ্ড	ৰাজহ চক্ৰ	: ডিমৌ	জিলা	: শিৱসাগৰ	পিনকোড	: 785672
মূল চহৰ/গাওঁ	: ধোন্দৰমুখ																				
ৱাৰ্ড নং	:																				
ডাকঘৰ	: বাজমাই																				
পুলিচ থানা	: ডিমৌ																				
ব্লক	: ডিমৌ উন্নয়ন খণ্ড																				
ৰাজহ চক্ৰ	: ডিমৌ																				
জিলা	: শিৱসাগৰ																				
পিনকোড	: 785672																				
3. ভোটগ্ৰহন কেন্দ্ৰৰ বিৱৰণ																					
ভোটগ্ৰহন কেন্দ্ৰৰ নম্বৰ আৰু নাম :		ভোটগ্ৰহন কেন্দ্ৰৰ প্ৰকাৰ (পুৰুষ/মহিলা/সাধাৰণ)		সাধাৰণ																	
82 - ৬৫৮ নং নেমুগুৰি জনজাতি এল.পি স্কুল		খণ্ডৰ অন্তৰ্গত সহায়ক ভোটগ্ৰহন কেন্দ্ৰৰ সংখ্যা :		0																	
ভোটগ্ৰহন কেন্দ্ৰৰ ঠিকনা :																					
৬৫৮ নং নেমুগুৰি জনজাতি এল.পি স্কুল, 1, জীয়ামাৰী																					
4. ভোটাৰৰ সংখ্যা																					
আৰম্ভনি ক্ৰমিক নং	শেষ ক্ৰমিক নং	মুঠ ভোটাৰ																			
		পুৰুষ	মহিলা	৩য় লিঙ্গ	মুঠ																
1	521	262	217	0	479																

নিৰ্বাচক পঞ্জীয়ন বিষয়াৰ স্বাক্ষৰ



Nazri Naksha

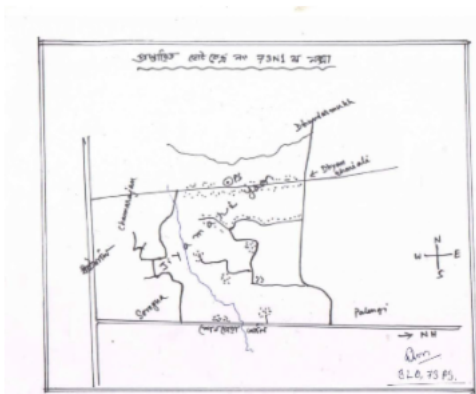

Google Map View



Polling Station Building Front View



ভোটগ্ৰহন কেন্দ্ৰৰ সন্মুখৰ দৃশ্য



Cad View

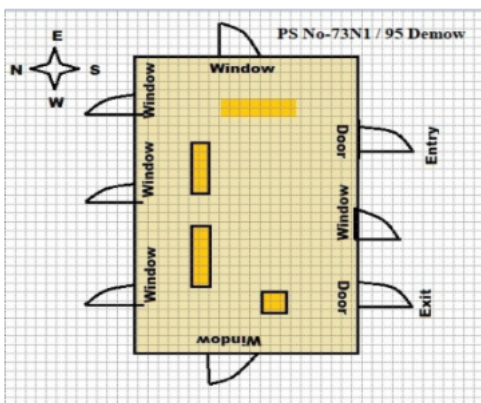

Key MAP View





#2 1 নাম : মোহেশ তাঁতি পিতাৰ নাম: গোপাল তাঁতি ঘৰ নং : 36 বয়স : 39 লিঙ্গ : পুৰুষ	GPK0438846 ফটো উপলব্ধ	2 নাম : ববিতা গগৈ স্বামীৰ নাম: মনোজ ভৰালী ঘৰ নং : 000 বয়স : 29 লিঙ্গ : মহিলা	QGR0060939 ফটো উপলব্ধ	3 নাম : গুৰু প্ৰসাদ বড়ো পিতাৰ নাম: ভৰকান্ত বড়া ঘৰ নং : 4 বয়স : 55 লিঙ্গ : পুৰুষ	GPK5440062 ফটো উপলব্ধ
4 নাম : ৰূপজ্যোতি বড়ো স্বামীৰ নাম: গুৰুপ্ৰসাদ বড়ো ঘৰ নং : 4 বয়স : 47 লিঙ্গ : মহিলা	GPK5440073 ফটো উপলব্ধ	S 5 নাম : জিতেন কোঁৱৰ পিতাৰ নাম: বুৰুল কোঁৱৰ ঘৰ নং : 8 বয়স : 42 লিঙ্গ : পুৰুষ	GPK0164806 ফটো উপলব্ধ	6 নাম : ৰাজপ্ৰতিম বড়ো পিতাৰ নাম: গুৰুপ্ৰসাদ বড়ো ঘৰ নং : 4 বয়স : 27 লিঙ্গ : পুৰুষ	GPK0161224 ফটো উপলব্ধ
7 নাম : পাকী বড়ো পিতাৰ নাম: গুৰুপ্ৰসাদ বড়ো ঘৰ নং : 4 বয়স : 25 লিঙ্গ : মহিলা	GPK0161265 ফটো উপলব্ধ	8 নাম : তপন কুমাৰ বড়া পিতাৰ নাম: ভৰকান্ত বড়া ঘৰ নং : 5 বয়স : 67 লিঙ্গ : পুৰুষ	GPK5440108 ফটো উপলব্ধ	9 নাম : পুতলি বড়া স্বামীৰ নাম: তপন কুমাৰ বড়া ঘৰ নং : 5 বয়স : 61 লিঙ্গ : মহিলা	GPK5440119 ফটো উপলব্ধ
10 নাম : বিতোপন বড়া পিতাৰ নাম: তপন কুমাৰ বড়া ঘৰ নং : 5 বয়স : 36 লিঙ্গ : পুৰুষ	GPK1318907 ফটো উপলব্ধ	S 11 নাম : সংগীতা বড়া পিতাৰ নাম: তপন কুমাৰ বড়া ঘৰ নং : 05 বয়স : 32 লিঙ্গ : মহিলা	GPK1318849 ফটো উপলব্ধ	12 নাম : পূৰ্ণ নাৰায়ন বড়া পিতাৰ নাম: ভৰকান্ত বড়া ঘৰ নং : 6 বয়স : 51 লিঙ্গ : পুৰুষ	GPK5440142 ফটো উপলব্ধ
13 নাম : জোনমনি বড়া স্বামীৰ নাম: পূৰ্ণনাৰায়ন বড়া ঘৰ নং : 6 বয়স : 42 লিঙ্গ : মহিলা	GPK5440153 ফটো উপলব্ধ	14 নাম : নিহাৰিকা বড়া পিতাৰ নাম: পূৰ্ণ নাৰায়ন বড়া ঘৰ নং : 06 বয়স : 24 লিঙ্গ : মহিলা	GPK1577733 ফটো উপলব্ধ	15 নাম : মাফুল কোঁৱৰ স্বামীৰ নাম: চন্দ্ৰকান্ত কোঁৱৰ ঘৰ নং : 9 বয়স : 57 লিঙ্গ : মহিলা	GPK5440164 ফটো উপলব্ধ
16 নাম : পদ্মধৰ চাংমাই পিতাৰ নাম: মনি ৰাম চাংমাই ঘৰ নং : 07 বয়স : 45 লিঙ্গ : পুৰুষ	QGR0081315 ফটো উপলব্ধ	17 নাম : বিনন্দ কোঁৱৰ পিতাৰ নাম: চন্দ্ৰকান্ত কোঁৱৰ ঘৰ নং : 9 বয়স : 34 লিঙ্গ : পুৰুষ	GPK0334409 ফটো উপলব্ধ	18 নাম : মাধুৰী গগৈ কোঁৱৰ স্বামীৰ নাম: বিনন্দ কোঁৱৰ ঘৰ নং : 9 বয়স : 32 লিঙ্গ : মহিলা	GPK0334417 ফটো উপলব্ধ
19 নাম : বুৰুল কোঁৱৰ পিতাৰ নাম: দু্লেশ্বৰ কোঁৱৰ ঘৰ নং : 8 বয়স : 67 লিঙ্গ : পুৰুষ	GPK5440186 ফটো উপলব্ধ	20 নাম : উষা কোঁৱৰ স্বামীৰ নাম: বুৰুল কোঁৱৰ ঘৰ নং : 8 বয়স : 59 লিঙ্গ : মহিলা	GPK5440197 ফটো উপলব্ধ	21 নাম : জিত কোঁৱৰ পিতাৰ নাম: মহেন্দ্ৰ কোঁৱৰ ঘৰ নং : 9 বয়স : 52 লিঙ্গ : পুৰুষ	GPK5440211 ফটো উপলব্ধ
22 নাম : মাইজান কোঁৱৰ স্বামীৰ নাম: জিতু কোঁৱৰ ঘৰ নং : 9 বয়স : 44 লিঙ্গ : মহিলা	GPK5440222 ফটো উপলব্ধ	23 নাম : মামনি গগৈ স্বামীৰ নাম: চুৰেন গগৈ ঘৰ নং : 10 বয়স : 53 লিঙ্গ : মহিলা	GPK5440244 ফটো উপলব্ধ	24 নাম : পাপু গগৈ পিতাৰ নাম: চুৰেন গগৈ ঘৰ নং : 10 বয়স : 34 লিঙ্গ : পুৰুষ	GPK0256875 ফটো উপলব্ধ
S 25 নাম : পিংকী গগৈ স্বামীৰ নাম: পাপু গগৈ ঘৰ নং : 10 বয়স : 33 লিঙ্গ : মহিলা	GPK0256909 ফটো উপলব্ধ	26 নাম : দিব্যলতা গগৈ স্বামীৰ নাম: বগামন গগৈ ঘৰ নং : 11 বয়স : 73 লিঙ্গ : মহিলা	GPK5440277 ফটো উপলব্ধ	27 নাম : অমল্যা গগৈ পিতাৰ নাম: বগামন গগৈ ঘৰ নং : 11 বয়স : 51 লিঙ্গ : পুৰুষ	GPK5440288 ফটো উপলব্ধ
28 নাম : লাবন্য গগৈ স্বামীৰ নাম: অমল্যা গগৈ ঘৰ নং : 11 বয়স : 43 লিঙ্গ : মহিলা	GPK5440299 ফটো উপলব্ধ	29 নাম : ৰেখা গগৈ স্বামীৰ নাম: অমল্যা গগৈ ঘৰ নং : 11 বয়স : 39 লিঙ্গ : মহিলা	GPK0259325 ফটো উপলব্ধ	30 নাম : প্ৰণীতা গগৈ স্বামীৰ নাম: অমল্যা গগৈ ঘৰ নং : 11 বয়স : 33 লিঙ্গ : মহিলা	GPK0394700 ফটো উপলব্ধ



<p>S 31</p> <p>নাম : জৰি গগৈ পিতাৰ নাম : অমূল্য গগৈ ঘৰ নং : ১১ বয়স : ২৬ লিঙ্গ : মহিলা</p> <p>ফটো উপলব্ধ</p>	<p>GPK0343210</p>	<p># 32</p> <p>নাম : টুট গগৈ পিতাৰ নাম : নালিয়া গগৈ ঘৰ নং : ১৩৯ বয়স : ৪৭ লিঙ্গ : পুৰুষ</p> <p>ফটো উপলব্ধ</p>	<p>GPK5440335</p>	<p>33</p> <p>নাম : দিলিপ গগৈ পিতাৰ নাম : নালিয়া গগৈ ঘৰ নং : ১২ বয়স : ৪৫ লিঙ্গ : পুৰুষ</p> <p>ফটো উপলব্ধ</p>	<p>GPK0262329</p>
<p># 34</p> <p>নাম : দিলিপ গগৈ পিতাৰ নাম : নালিয়া গগৈ ঘৰ নং : ১৪৭ বয়স : ৪৪ লিঙ্গ : পুৰুষ</p> <p>ফটো উপলব্ধ</p>	<p>GPK5440346</p>	<p># 35</p> <p>নাম : পল্লবী গগৈ স্বামীৰ নাম : টুট গগৈ ঘৰ নং : ১৩৯ বয়স : ৪১ লিঙ্গ : মহিলা</p> <p>ফটো উপলব্ধ</p>	<p>GPK5440357</p>	<p>36</p> <p>নাম : দীপামণি গগৈ স্বামীৰ নাম : দিলীপ গগৈ ঘৰ নং : ১২ বয়স : ৩৯ লিঙ্গ : মহিলা</p> <p>ফটো উপলব্ধ</p>	<p>GPK0262378</p>
<p>37</p> <p>নাম : পুলিন সন্দিকৈ পিতাৰ নাম : কনক সন্দিকৈ ঘৰ নং : ১৩ বয়স : ৫৫ লিঙ্গ : পুৰুষ</p> <p>ফটো উপলব্ধ</p>	<p>GPK5440368</p>	<p>38</p> <p>নাম : জ্যোতিমণি সন্দিকৈ স্বামীৰ নাম : পুলিন সন্দিকৈ ঘৰ নং : ১৩ বয়স : ৩৬ লিঙ্গ : মহিলা</p> <p>ফটো উপলব্ধ</p>	<p>GPK1318872</p>	<p>39</p> <p>নাম : উমেশ সন্দিকৈ পিতাৰ নাম : কনক সন্দিকৈ ঘৰ নং : ১৪ বয়স : ৬৫ লিঙ্গ : পুৰুষ</p> <p>ফটো উপলব্ধ</p>	<p>GPK5440380</p>
<p>40</p> <p>নাম : কনকলতা সন্দিকৈ স্বামীৰ নাম : উমেশ সন্দিকৈ ঘৰ নং : ১৪ বয়স : ৬১ লিঙ্গ : মহিলা</p> <p>ফটো উপলব্ধ</p>	<p>GPK5440391</p>	<p>41</p> <p>নাম : সঞ্জয় সন্দিকৈ পিতাৰ নাম : উমেশ সন্দিকৈ ঘৰ নং : ১৪ বয়স : ৪২ লিঙ্গ : পুৰুষ</p> <p>ফটো উপলব্ধ</p>	<p>GPK5440404</p>	<p># 42</p> <p>নাম : মনোৰঞ্জন সন্দিকৈ পিতাৰ নাম : উমেশ সন্দিকৈ ঘৰ নং : ১৬৮ বয়স : ৩৬ লিঙ্গ : পুৰুষ</p> <p>ফটো উপলব্ধ</p>	<p>GPK0188656</p>
<p>#2 43</p> <p>নাম : শেরালী চাংমাই সন্দিকৈ স্বামীৰ নাম : সঞ্জয় সন্দিকৈ ঘৰ নং : ১৪ বয়স : ৩৪ লিঙ্গ : মহিলা</p> <p>ফটো উপলব্ধ</p>	<p>GPK0188706</p>	<p># 44</p> <p>নাম : অন সন্দিকৈ স্বামীৰ নাম : মনোৰঞ্জন সন্দিকৈ ঘৰ নং : ১৬৮ বয়স : ৩১ লিঙ্গ : মহিলা</p> <p>ফটো উপলব্ধ</p>	<p>GPK0188805</p>	<p>45</p> <p>নাম : অনিমা সন্দিকৈ স্বামীৰ নাম : যোগেন সন্দিকৈ ঘৰ নং : ১৫ বয়স : ৬৫ লিঙ্গ : মহিলা</p> <p>ফটো উপলব্ধ</p>	<p>GPK5440437</p>
<p>46</p> <p>নাম : মনোজ সন্দিকৈ পিতাৰ নাম : যোগেন সন্দিকৈ ঘৰ নং : ১৫ বয়স : ৪২ লিঙ্গ : পুৰুষ</p> <p>ফটো উপলব্ধ</p>	<p>GPK5440459</p>	<p>47</p> <p>নাম : অৰূপ সন্দিকৈ পিতাৰ নাম : যোগেন সন্দিকৈ ঘৰ নং : ১৫ বয়স : ৪০ লিঙ্গ : পুৰুষ</p> <p>ফটো উপলব্ধ</p>	<p>GPK5440460</p>	<p>48</p> <p>নাম : ৰাজী দিহিঙ্গীয়া স্বামীৰ নাম : মনোজ সন্দিকৈ ঘৰ নং : ১৫ বয়স : ২৪ লিঙ্গ : মহিলা</p> <p>ফটো উপলব্ধ</p>	<p>GPK0473868</p>
<p>49</p> <p>নাম : অনিল সন্দিকৈ পিতাৰ নাম : কাতিৰাম সন্দিকৈ ঘৰ নং : ১৬ বয়স : ৫৭ লিঙ্গ : পুৰুষ</p> <p>ফটো উপলব্ধ</p>	<p>GPK5440482</p>	<p>S 50</p> <p>নাম : পল্লবী সন্দিকৈ পিতাৰ নাম : অনিল সন্দিকৈ ঘৰ নং : ১৬ বয়স : ২৪ লিঙ্গ : মহিলা</p> <p>ফটো উপলব্ধ</p>	<p>GPK0195248</p>	<p>51</p> <p>নাম : সৰ্বধন চাংমাই পিতাৰ নাম : মনিৰাম চাংমাই ঘৰ নং : ১৭ বয়স : ৫৫ লিঙ্গ : পুৰুষ</p> <p>ফটো উপলব্ধ</p>	<p>GPK5440506</p>
<p># 52</p> <p>নাম : ধনেশ্বৰ চাংমাই পিতাৰ নাম : মনিৰাম চাংমাই ঘৰ নং : ১৫৮ বয়স : ৫৪ লিঙ্গ : পুৰুষ</p> <p>ফটো উপলব্ধ</p>	<p>GPK5440517</p>	<p># 53</p> <p>নাম : পুতুল চাংমাই পিতাৰ নাম : মনিৰাম চাংমাই ঘৰ নং : ১৫৮ বয়স : ৫১ লিঙ্গ : পুৰুষ</p> <p>ফটো উপলব্ধ</p>	<p>GPK5440528</p>	<p>54</p> <p>নাম : মমী চাংমাই স্বামীৰ নাম : সৰ্বধন চাংমাই ঘৰ নং : ১৭ বয়স : ৪৬ লিঙ্গ : মহিলা</p> <p>ফটো উপলব্ধ</p>	<p>GPK5440540</p>
<p># 55</p> <p>নাম : ৰূপহী চাংমাই স্বামীৰ নাম : পুতুল চাংমাই ঘৰ নং : ১৫৯ বয়স : ৪৪ লিঙ্গ : মহিলা</p> <p>ফটো উপলব্ধ</p>	<p>GPK0197566</p>	<p># 56</p> <p>নাম : মৰমী চাংমাই স্বামীৰ নাম : ধনেশ্বৰ চাংমাই ঘৰ নং : ১৫৮ বয়স : ৪৩ লিঙ্গ : মহিলা</p> <p>ফটো উপলব্ধ</p>	<p>GPK0197608</p>	<p>57</p> <p>নাম : উজাগৰী চাংমাই পিতাৰ নাম : সৰ্বধন চাংমাই ঘৰ নং : ১৭ বয়স : ২১ লিঙ্গ : মহিলা</p> <p>ফটো উপলব্ধ</p>	<p>GPK1577725</p>
<p>58</p> <p>নাম : উদ্দিপনা চাংমাই পিতাৰ নাম : সৰ্বধন চাংমাই ঘৰ নং : ১৭ বয়স : ১৯ লিঙ্গ : মহিলা</p> <p>ফটো উপলব্ধ</p>	<p>QGR0106328</p>	<p>E 59</p> <p>নাম : গুন চাংমাই স্বামীৰ নাম : ভোগৰাম চাংমাই ঘৰ নং : ১৮ বয়স : ৪৫ লিঙ্গ : মহিলা</p> <p>ফটো উপলব্ধ</p>	<p>GPK5440551</p>	<p>60</p> <p>নাম : পোৱাল চাংমাই পিতাৰ নাম : ভোগৰাম চাংমাই ঘৰ নং : ১৮ বয়স : ৫১ লিঙ্গ : পুৰুষ</p> <p>ফটো উপলব্ধ</p>	<p>GPK5440562</p>



61 নাম : চম্পা চাংমাই স্বামীৰ নাম: পোবাল চাংমাই ঘৰ নং : ১৮ বয়স : 42 লিঙ্গ : মহিলা	GPK5440573 ফটো উপলব্ধ	62 নাম : বিপুল চাংমাই পিতাৰ নাম: ভোগৰাম চাংমাই ঘৰ নং : ১৮ বয়স : 53 লিঙ্গ : পুৰুষ	GPK5440595 ফটো উপলব্ধ	63 নাম : নোমলি চাংমাই স্বামীৰ নাম: বিপুল চাংমাই ঘৰ নং : ১৮ বয়স : 49 লিঙ্গ : মহিলা	GPK5440608 ফটো উপলব্ধ
64 নাম : হিৰেন চাংমাই পিতাৰ নাম: বিপুল চাংমাই ঘৰ নং : ১৮ বয়স : 24 লিঙ্গ : পুৰুষ	GPK0473967 ফটো উপলব্ধ	65 নাম : পূজা চাংমাই পিতাৰ নাম: বিপুল চাংমাই ঘৰ নং : ১৮ বয়স : 22 লিঙ্গ : মহিলা	GPK0493759 ফটো উপলব্ধ	66 নাম : অভিবাম তপু পিতাৰ নাম: চামাইল তপু ঘৰ নং : ২০ বয়স : 68 লিঙ্গ : পুৰুষ	GPK5440620 ফটো উপলব্ধ
67 নাম : সাবিত্ৰী তপু স্বামীৰ নাম: অভিবাম তপু ঘৰ নং : ২০ বয়স : 57 লিঙ্গ : মহিলা	GPK5440631 ফটো উপলব্ধ	# 68 নাম : পিতুহ তপু পিতাৰ নাম: অভিবাম তপু ঘৰ নং : ১৬১ বয়স : 33 লিঙ্গ : পুৰুষ	GPK0303594 ফটো উপলব্ধ	# 69 নাম : এঞ্জিলা তপু স্বামীৰ নাম: পিতুহ তপু ঘৰ নং : ১৬১ বয়স : 29 লিঙ্গ : মহিলা	GPK0304360 ফটো উপলব্ধ
70 নাম : যোচেফ তপু পিতাৰ নাম: অভিবাম তপু ঘৰ নং : ২০ বয়স : 26 লিঙ্গ : পুৰুষ	GPK0303602 ফটো উপলব্ধ	71 নাম : জিতেন তপু পিতাৰ নাম: অভিবাম তপু ঘৰ নং : ২০ বয়স : 25 লিঙ্গ : পুৰুষ	GPK0304303 ফটো উপলব্ধ	72 নাম : বেজিনা তপু পিতাৰ নাম: অভিবাম তপু ঘৰ নং : ২০ বয়স : 21 লিঙ্গ : মহিলা	QGR0041590 ফটো উপলব্ধ
E 73 নাম : বান্ধিয়াচ তপু পিতাৰ নাম: জহন তপু ঘৰ নং : ৪৪ বয়স : 88 লিঙ্গ : পুৰুষ	GPK5440642 ফটো উপলব্ধ	74 নাম : তিপান তপু পিতাৰ নাম: আনিধিয়াচ তপু ঘৰ নং : ২১ বয়স : 36 লিঙ্গ : পুৰুষ	GPK0281295 ফটো উপলব্ধ	75 নাম : সুনিতা তপু স্বামীৰ নাম: তিপান তপু ঘৰ নং : ২১ বয়স : 31 লিঙ্গ : মহিলা	GPK0281519 ফটো উপলব্ধ
E 76 নাম : চিমন বাঘোবাৰ পিতাৰ নাম: ইয়াকুৰ বাঘোবাৰ ঘৰ নং : ২২ বয়স : 74 লিঙ্গ : পুৰুষ	GPK5440664 ফটো উপলব্ধ	77 নাম : বাহিন বাঘোবাৰ স্বামীৰ নাম: চিমন বাঘোবাৰ ঘৰ নং : ২২ বয়স : 69 লিঙ্গ : মহিলা	GPK5440675 ফটো উপলব্ধ	# 78 নাম : দীপক বাঘোবাৰ পিতাৰ নাম: চিমন বাঘোবাৰ ঘৰ নং : ১৪১ বয়স : 44 লিঙ্গ : পুৰুষ	GPK5440697 ফটো উপলব্ধ
79 নাম : ফ্ৰানচিচ বাঘোবাৰ পিতাৰ নাম: চিমন বাঘোবাৰ ঘৰ নং : ২২ বয়স : 40 লিঙ্গ : পুৰুষ	GPK5440700 ফটো উপলব্ধ	80 নাম : জৰ্জ বাঘোবাৰ পিতাৰ নাম: চিমন বাঘোবাৰ ঘৰ নং : ২২ বয়স : 37 লিঙ্গ : পুৰুষ	GPK0282616 ফটো উপলব্ধ	# 81 নাম : জোনালী বাঘোবাৰ স্বামীৰ নাম: দীপক বাঘোবাৰ ঘৰ নং : ১৪১ বয়স : 36 লিঙ্গ : মহিলা	GPK0161463 ফটো উপলব্ধ
82 নাম : জেউতি বাঘোবাৰ পিতাৰ নাম: চিমন বাঘোবাৰ ঘৰ নং : ২২ বয়স : 31 লিঙ্গ : মহিলা	GPK0161505 ফটো উপলব্ধ	83 নাম : অৰনা কোঁৱৰ স্বামীৰ নাম: কুশল কোঁৱৰ ঘৰ নং : ২৪ বয়স : 49 লিঙ্গ : মহিলা	GPK5440788 ফটো উপলব্ধ	# 84 নাম : উৰ্মিলা কোঁৱৰ স্বামীৰ নাম: লক্ষ্যজ্যোতি কোঁৱৰ ঘৰ নং : ১৬০ বয়স : 26 লিঙ্গ : মহিলা	GPK0473892 ফটো উপলব্ধ
# 85 নাম : লক্ষ্যজ্যোতি কোঁৱৰ পিতাৰ নাম: কুশল কোঁৱৰ ঘৰ নং : ১৬০ বয়স : 25 লিঙ্গ : পুৰুষ	GPK0161364 ফটো উপলব্ধ	86 নাম : নিৰৰজ্যোতি কোঁৱৰ পিতাৰ নাম: কুশল কোঁৱৰ ঘৰ নং : ২৪ বয়স : 22 লিঙ্গ : পুৰুষ	GPK0494658 ফটো উপলব্ধ	87 নাম : মুৰ্চা পূৰ্তি পিতাৰ নাম: আজুপ পূৰ্তি ঘৰ নং : ২৬ বয়স : 51 লিঙ্গ : পুৰুষ	GPK5440846 ফটো উপলব্ধ
88 নাম : বকলী পূৰ্তি স্বামীৰ নাম: মুৰ্চা পূৰ্তি ঘৰ নং : ২৬ বয়স : 49 লিঙ্গ : মহিলা	GPK5440857 ফটো উপলব্ধ	# 89 নাম : পিংকী পূৰ্তি স্বামীৰ নাম: ইলিহেজাৰ পূৰ্তি ঘৰ নং : ১৫২ বয়স : 44 লিঙ্গ : মহিলা	GPK0161422 ফটো উপলব্ধ	# 90 নাম : ইলিহেজাৰ পূৰ্তি পিতাৰ নাম: আজুপ পূৰ্তি ঘৰ নং : ১৫২ বয়স : 43 লিঙ্গ : পুৰুষ	GPK5440868 ফটো উপলব্ধ



91 নাম : ফিনিয়াচ পূৰ্তি পিতাৰ নাম: আজুপ পূৰ্তি ঘৰ নং : ১৬ বয়স : 42 লিঙ্গ : পুৰুষ	GPK5440879 ফটো উপলব্ধ	# 92 নাম : যীশু পূৰ্তি পিতাৰ নাম: আজুপ পূৰ্তি ঘৰ নং : ১৫৩ বয়স : 40 লিঙ্গ : পুৰুষ	GPK5440880 ফটো উপলব্ধ	93 নাম : বাবেট পূৰ্তী পিতাৰ নাম: মুৰ্চা পূৰ্তী ঘৰ নং : ১৬ বয়স : 28 লিঙ্গ : পুৰুষ	GPK0161430 ফটো উপলব্ধ
E 94 নাম : নবিলাল চুৰি পিতাৰ নাম: প্ৰফুল্ল চুৰি ঘৰ নং : ২৭ বয়স : 61 লিঙ্গ : পুৰুষ	GPK5440891 ফটো উপলব্ধ	# 95 নাম : গণেশ চুড়ী পিতাৰ নাম: নবিলাল চুড়ী ঘৰ নং : ১৫৪ বয়স : 30 লিঙ্গ : পুৰুষ	GPK0161323 ফটো উপলব্ধ	# 96 নাম : তৃষ্ণা চুড়ী স্বামীৰ নাম: গণেশ চুড়ী ঘৰ নং : ১৫৪ বয়স : 28 লিঙ্গ : মহিলা	GPK0161331 ফটো উপলব্ধ
97 নাম : বিখেশ্বৰ চুড়ী পিতাৰ নাম: নবিলাল চুড়ী ঘৰ নং : ২৭ বয়স : 28 লিঙ্গ : পুৰুষ	GPK0161380 ফটো উপলব্ধ	98 নাম : লক্ষীৰাম ভূঞা পিতাৰ নাম: গকুল ভূঞা ঘৰ নং : ২৯ বয়স : 57 লিঙ্গ : পুৰুষ	GPK5440959 ফটো উপলব্ধ	99 নাম : বাউনী ভূঞা স্বামীৰ নাম: লক্ষীৰাম ভূঞা ঘৰ নং : ২৯ বয়স : 49 লিঙ্গ : মহিলা	GPK5440971 ফটো উপলব্ধ
# 100 নাম : হৰেশ্বৰ ভূঞা পিতাৰ নাম: লক্ষী ভূঞা ঘৰ নং : 155 বয়স : 30 লিঙ্গ : পুৰুষ	GPK0161414 ফটো উপলব্ধ	#2 101 নাম : অনিতা ভূঞা স্বামীৰ নাম: সৰেশ্বৰ ভূঞা ঘৰ নং : ১৫৫ বয়স : 29 লিঙ্গ : মহিলা	GPK0161455 ফটো উপলব্ধ	102 নাম : বাজেশ্বৰ ভূঞা পিতাৰ নাম: লক্ষীয়া ভূঞা ঘৰ নং : ২৯ বয়স : 26 লিঙ্গ : পুৰুষ	GPK0175430 ফটো উপলব্ধ
E 103 নাম : চুকলাল ঘাটোৱাৰ পিতাৰ নাম: মধু ঘাটোৱাৰ ঘৰ নং : ৩০ বয়স : 92 লিঙ্গ : পুৰুষ	GPK5440982 ফটো উপলব্ধ	104 নাম : ভকতৰাম ঘাটোৱাৰ পিতাৰ নাম: চুকলাল ঘাটোৱাৰ ঘৰ নং : ৩০ বয়স : 57 লিঙ্গ : পুৰুষ	GPK5440993 ফটো উপলব্ধ	# 105 নাম : সঞ্জীৱ ঘাটোৱাৰ পিতাৰ নাম: তৰুণ ঘাটোৱাৰ ঘৰ নং : ১৫০ বয়স : 38 লিঙ্গ : পুৰুষ	GPK0086215 ফটো উপলব্ধ
# 106 নাম : ববিতা ঘাটোৱাৰ স্বামীৰ নাম: সঞ্জীৱ ঘাটোৱাৰ ঘৰ নং : 150 বয়স : 33 লিঙ্গ : মহিলা	GPK0086140 ফটো উপলব্ধ	107 নাম : অতুল ঘাটোৱাৰ পিতাৰ নাম: ভকতৰাম ঘাটোৱাৰ ঘৰ নং : ৩০ বয়স : 29 লিঙ্গ : পুৰুষ	GPK0161513 ফটো উপলব্ধ	108 নাম : ৰাখী পাণ্ডৱ ঘাটোৱাৰ স্বামীৰ নাম: অতুল ঘাটোৱাৰ ঘৰ নং : 30 বয়স : 26 লিঙ্গ : মহিলা	QGR0051292 ফটো উপলব্ধ
109 নাম : চিতাৰাম ঘাটোৱাৰ পিতাৰ নাম: মধু ঘাটোৱাৰ ঘৰ নং : ৩১ বয়স : 72 লিঙ্গ : পুৰুষ	GPK5441010 ফটো উপলব্ধ	110 নাম : হৰিনাথ ঘাটোৱাৰ পিতাৰ নাম: মহেশ্বৰ ঘাটোৱাৰ ঘৰ নং : ৩১ বয়স : 42 লিঙ্গ : পুৰুষ	GPK5441021 ফটো উপলব্ধ	111 নাম : প্ৰতিমা ঘাটোৱাৰ স্বামীৰ নাম: হৰি নাথ ঘাটোৱাৰ ঘৰ নং : ৩১ বয়স : 40 লিঙ্গ : মহিলা	GPK5441032 ফটো উপলব্ধ
112 নাম : নিভা ঘাটোৱাৰ স্বামীৰ নাম: তৰুণ ঘাটোৱাৰ ঘৰ নং : ৩২ বয়স : 67 লিঙ্গ : মহিলা	GPK5441054 ফটো উপলব্ধ	113 নাম : দুলেশ্বৰ ঘাটোৱাৰ পিতাৰ নাম: তৰুণ ঘাটোৱাৰ ঘৰ নং : ৩২ বয়স : 40 লিঙ্গ : পুৰুষ	GPK5441065 ফটো উপলব্ধ	# 114 নাম : মনেশ্বৰ ঘাটোৱাৰ মাতৃৰ নাম: তৰুণ ঘাটোৱাৰ ঘৰ নং : ১৫১ বয়স : 33 লিঙ্গ : পুৰুষ	GPK0134551 ফটো উপলব্ধ
S 115 নাম : মনালিছা বুঢ়াগোঁহাই পিতাৰ নাম: বিতুল বুঢ়াগোঁহাই ঘৰ নং : ৩২ বয়স : 82 লিঙ্গ : মহিলা	GPK0223628 ফটো উপলব্ধ	116 নাম : পৰিসীতা ঘাটোৱাৰ স্বামীৰ নাম: মনেশ্বৰ ঘাটোৱাৰ ঘৰ নং : ৩২ বয়স : 30 লিঙ্গ : মহিলা	GPK0134502 ফটো উপলব্ধ	117 নাম : সুনিল গগৈ পিতাৰ নাম: ফুলেশ্বৰ গগৈ ঘৰ নং : ৩৩ বয়স : 53 লিঙ্গ : পুৰুষ	GPK5441076 ফটো উপলব্ধ
118 নাম : মিন গগৈ স্বামীৰ নাম: সুনিল গগৈ ঘৰ নং : ৩৩ বয়স : 50 লিঙ্গ : মহিলা	GPK5441087 ফটো উপলব্ধ	# 119 নাম : মাধৱ গগৈ পিতাৰ নাম: সুনিল গগৈ ঘৰ নং : ১৬৯ বয়স : 27 লিঙ্গ : পুৰুষ	GPK0224956 ফটো উপলব্ধ	120 নাম : অনামিকা ভূঞা স্বামীৰ নাম: দিপু গগৈ ঘৰ নং : 33 বয়স : 21 লিঙ্গ : মহিলা	QGR0106526 ফটো উপলব্ধ



121 নাম : মনু ঘাটোৱাৰ পিতাৰ নাম: পবন ঘাটোৱাৰ ঘৰ নং : ৩৪ বয়স : 61 লিঙ্গ : পুৰুষ	GPK5441101 ফটো উপলব্ধ	122 নাম : চুন ঘাটোৱাৰ পিতাৰ নাম: পবন ঘাটোৱাৰ ঘৰ নং : ৩৪ বয়স : 59 লিঙ্গ : পুৰুষ	GPK5441112 ফটো উপলব্ধ	E 123 নাম : লক্ষী ঘাটোৱাৰ স্বামীৰ নাম: মনু ঘাটোৱাৰ ঘৰ নং : ৩৪ বয়স : 52 লিঙ্গ : মহিলা	GPK0343335 ফটো উপলব্ধ
124 নাম : ৰাজু ঘাটোৱাৰ পিতাৰ নাম: তিক ঘাটোৱাৰ ঘৰ নং : ৩৫ বয়স : 47 লিঙ্গ : পুৰুষ	GPK5441134 ফটো উপলব্ধ	# 125 নাম : বিজয় ঘাটোৱাৰ পিতাৰ নাম: তিক ঘাটোৱাৰ ঘৰ নং : ১২৪ বয়স : 45 লিঙ্গ : পুৰুষ	GPK5441145 ফটো উপলব্ধ	126 নাম : দীপালী ঘাটোৱাৰ স্বামীৰ নাম: বিজয় ঘাটোৱাৰ ঘৰ নং : ৩৫ বয়স : 40 লিঙ্গ : মহিলা	GPK5441189 ফটো উপলব্ধ
# 127 নাম : আৰতি ঘাটোৱাৰ স্বামীৰ নাম: পৰেশ ঘাটোৱাৰ ঘৰ নং : ১১৯ বয়স : 37 লিঙ্গ : মহিলা	GPK0134460 ফটো উপলব্ধ	128 নাম : লক্ষীমাই তাঁতী স্বামীৰ নাম: গোপাল তাঁতী ঘৰ নং : ৩৬ বয়স : 59 লিঙ্গ : মহিলা	GPK5441225 ফটো উপলব্ধ	129 নাম : মণ্ট তাঁতী পিতাৰ নাম: গোপাল তাঁতী ঘৰ নং : ৩৬ বয়স : 36 লিঙ্গ : পুৰুষ	GPK0293969 ফটো উপলব্ধ
130 নাম : কুশল তাঁতী পিতাৰ নাম: লক্ষীমাই তাঁতী ঘৰ নং : ৩৬ বয়স : 30 লিঙ্গ : পুৰুষ	GPK0293977 ফটো উপলব্ধ	131 নাম : তুৰেশ্বৰ চাংমাই পিতাৰ নাম: ভূগেশ্বৰ চাংমাই ঘৰ নং : ৩৭ বয়স : 61 লিঙ্গ : পুৰুষ	GPK5441247 ফটো উপলব্ধ	132 নাম : লিলিমাই চাংমাই স্বামীৰ নাম: তুৰেশ্বৰ চাংমাই ঘৰ নং : ৩৭ বয়স : 55 লিঙ্গ : মহিলা	GPK5441258 ফটো উপলব্ধ
133 নাম : মানস চাংমাই পিতাৰ নাম: তুৰেশ্বৰ চাংমাই ঘৰ নং : ৩৭ বয়স : 33 লিঙ্গ : পুৰুষ	GPK0228619 ফটো উপলব্ধ	134 নাম : মায়া চাংমাই স্বামীৰ নাম: মানস চাংমাই ঘৰ নং : ৩৭ বয়স : 30 লিঙ্গ : মহিলা	GPK0474270 ফটো উপলব্ধ	135 নাম : ৰজনীকান্ত বড়া পিতাৰ নাম: ৰতিকান্ত বড়া ঘৰ নং : ৩৮ বয়স : 60 লিঙ্গ : পুৰুষ	GPK5441270 ফটো উপলব্ধ
136 নাম : পুষ্প বড়া স্বামীৰ নাম: ৰজনী বড়া ঘৰ নং : ৩৮ বয়স : 57 লিঙ্গ : মহিলা	GPK5441281 ফটো উপলব্ধ	# 137 নাম : যোগল বড়া পিতাৰ নাম: ৰজনী বড়া ঘৰ নং : ১৬২ বয়স : 28 লিঙ্গ : পুৰুষ	GPK0330258 ফটো উপলব্ধ	138 নাম : কমল বড়া পিতাৰ নাম: ৰজনী বড়া ঘৰ নং : ৩৮ বয়স : 26 লিঙ্গ : পুৰুষ	GPK0473777 ফটো উপলব্ধ
139 নাম : বিতপন বড়া মাতৃৰ নাম: পুষ্প বড়া ঘৰ নং : 38 বয়স : 21 লিঙ্গ : পুৰুষ	QGR0125385 ফটো উপলব্ধ	140 নাম : সৰুমাই মুণ্ডা স্বামীৰ নাম: চলে মুণ্ডা ঘৰ নং : ৩৯ বয়স : 62 লিঙ্গ : মহিলা	GPK5441292 ফটো উপলব্ধ	141 নাম : কনক গগৈ পিতাৰ নাম: গংগাধৰ গগৈ ঘৰ নং : ৪০ বয়স : 53 লিঙ্গ : পুৰুষ	GPK5441349 ফটো উপলব্ধ
142 নাম : ৰেখা ৰায়দিহিঙীয়া স্বামীৰ নাম: চন্দ্ৰ ৰায়দিহিঙীয়া ঘৰ নং : ৪১ বয়স : 48 লিঙ্গ : মহিলা	GPK5441383 ফটো উপলব্ধ	143 নাম : বিষ্ণু ৰাইদিহিঙীয়া পিতাৰ নাম: চন্দ্ৰ ৰাইদিহিঙীয়া ঘৰ নং : ৪১ বয়স : 36 লিঙ্গ : পুৰুষ	GPK0473728 ফটো উপলব্ধ	144 নাম : প্ৰশান্ত ৰাইদিহিঙীয়া পিতাৰ নাম: বেজিয়া ৰায়দিহিঙীয়া ঘৰ নং : ৪২ বয়স : 48 লিঙ্গ : পুৰুষ	GPK5441394 ফটো উপলব্ধ
145 নাম : শান্তনা ৰাইদিহিঙীয়া স্বামীৰ নাম: প্ৰশান্ত ৰাইদিহিঙীয়া ঘৰ নং : ৪২ বয়স : 42 লিঙ্গ : মহিলা	GPK5441407 ফটো উপলব্ধ	146 নাম : দেৱজিত ৰাইদিহিঙীয়া পিতাৰ নাম: প্ৰশান্ত ৰাইদিহিঙীয়া ঘৰ নং : ৪২ বয়স : 26 লিঙ্গ : পুৰুষ	GPK0303693 ফটো উপলব্ধ	147 নাম : ৰেব ৰায়দিহিঙীয়া পিতাৰ নাম: প্ৰশান্ত ৰায়দিহিঙীয়া ঘৰ নং : 42 বয়স : 22 লিঙ্গ : পুৰুষ	GPK1577741 ফটো উপলব্ধ
148 নাম : ইন্দেশ্বৰ চাংমাই পিতাৰ নাম: ইন্দেশ্বৰ চাংমাই ঘৰ নং : ৪৩ বয়স : 73 লিঙ্গ : পুৰুষ	GPK5441418 ফটো উপলব্ধ	149 নাম : দেবলতা চাংমাই স্বামীৰ নাম: ইন্দেশ্বৰ চাংমাই ঘৰ নং : ৪৩ বয়স : 68 লিঙ্গ : মহিলা	GPK5441429 ফটো উপলব্ধ	150 নাম : নিপেন চাংমাই পিতাৰ নাম: ইন্দেশ্বৰ চাংমাই ঘৰ নং : ৪৩ বয়স : 46 লিঙ্গ : পুৰুষ	GPK5441430 ফটো উপলব্ধ



151 নাম : দিলীপ বৰগোঁহাই চাংমাই স্বামীৰ নাম : নিপেন চাংমাই ঘৰ নং : 8৩ বয়স : 41 লিঙ্গ : মহিলা	GPK0471847 ফটো উপলব্ধ	152 নাম : নিশান্ত চাংমাই পিতাৰ নাম : সন্দেৰ্শ্বৰ চাংমাই ঘৰ নং : 8৩ বয়স : 34 লিঙ্গ : পুৰুষ	GPK1318861 ফটো উপলব্ধ	153 নাম : সন্ধ্যা গিৰি দিহিঙ্গীয়া চাংমাই স্বামীৰ নাম : নিশান্ত চাংমাই ঘৰ নং : 43 বয়স : 22 লিঙ্গ : মহিলা	QGR0001271 ফটো উপলব্ধ
154 নাম : লোকনাথ চাংমাই পিতাৰ নাম : গুণধৰ চাংমাই ঘৰ নং : 88 বয়স : 69 লিঙ্গ : পুৰুষ	GPK5441463 ফটো উপলব্ধ	155 নাম : বিন চাংমাই স্বামীৰ নাম : লোকনাথ চাংমাই ঘৰ নং : 88 বয়স : 58 লিঙ্গ : মহিলা	GPK5441474 ফটো উপলব্ধ	156 নাম : প্ৰজ্ঞল চাংমাই পিতাৰ নাম : লোকনাথ চাংমাই ঘৰ নং : 88 বয়স : 35 লিঙ্গ : পুৰুষ	GPK0079459 ফটো উপলব্ধ
S 157 নাম : মমী চাংমাই পিতাৰ নাম : লোকনাথ চাংমাই ঘৰ নং : 88 বয়স : 80 লিঙ্গ : মহিলা	GPK5444600 ফটো উপলব্ধ	158 নাম : পপি চাংমাই গগৈ স্বামীৰ নাম : প্ৰজ্ঞল চাংমাই ঘৰ নং : 88 বয়স : 27 লিঙ্গ : মহিলা	GPK0304204 ফটো উপলব্ধ	159 নাম : প্ৰশান্ত ভূমিজ পিতাৰ নাম : বিজয় ভূমিজ ঘৰ নং : 8৫ বয়স : 55 লিঙ্গ : পুৰুষ	GPK5441521 ফটো উপলব্ধ
160 নাম : লক্ষ্মীমাই ভূমিজ স্বামীৰ নাম : বেল ভূমিজ ঘৰ নং : 8৫ বয়স : 37 লিঙ্গ : মহিলা	GPK0085704 ফটো উপলব্ধ	161 নাম : লক্ষ্মীমাই গগৈ স্বামীৰ নাম : ডিব্ৰুগঞ্জ গগৈ ঘৰ নং : 8৬ বয়স : 54 লিঙ্গ : মহিলা	GPK5441554 ফটো উপলব্ধ	# 162 নাম : বিংকু মণি চাংমাই গগৈ স্বামীৰ নাম : দুৰ্গেশ্বৰ গগৈ ঘৰ নং : ১৪৮ বয়স : 36 লিঙ্গ : মহিলা	GPK0080598 ফটো উপলব্ধ
# 163 নাম : দুৰ্গেশ্বৰ গগৈ পিতাৰ নাম : ডিব্ৰুগঞ্জ গগৈ ঘৰ নং : ১৪৮ বয়স : 35 লিঙ্গ : পুৰুষ	GPK0080606 ফটো উপলব্ধ	S 164 নাম : দিশিতা গগৈ পিতাৰ নাম : ডিব্ৰুগঞ্জ গগৈ ঘৰ নং : ৪৬ বয়স : 31 লিঙ্গ : মহিলা	GPK0080739 ফটো উপলব্ধ	165 নাম : দিপু গগৈ পিতাৰ নাম : ডিব্ৰুগঞ্জ গগৈ ঘৰ নং : ৪৬ বয়স : 22 লিঙ্গ : পুৰুষ	GPK0494666 ফটো উপলব্ধ
166 নাম : দাদ গগৈ মাতৃৰ নাম : লক্ষ্মীমাই গগৈ ঘৰ নং : 46 বয়স : 20 লিঙ্গ : পুৰুষ	QGR0101758 ফটো উপলব্ধ	167 নাম : বীতামনি চাংমাই স্বামীৰ নাম : সাগৰ চাংমাই ঘৰ নং : ৪৭ বয়স : 47 লিঙ্গ : মহিলা	GPK5441576 ফটো উপলব্ধ	168 নাম : অমৰজ্যোতি চাংমাই পিতাৰ নাম : সাগৰ চাংমাই ঘৰ নং : ৪৭ বয়স : 23 লিঙ্গ : পুৰুষ	GPK0473686 ফটো উপলব্ধ
169 নাম : কুন্তেশ্বৰী চাংমাই স্বামীৰ নাম : বত্ৰেশ্বৰ চাংমাই ঘৰ নং : 8৮ বয়স : 68 লিঙ্গ : মহিলা	GPK5441598 ফটো উপলব্ধ	# 170 নাম : লোচন চাংমাই পিতাৰ নাম : বত্ৰেশ্বৰ চাংমাই ঘৰ নং : ১৩২ বয়স : 51 লিঙ্গ : পুৰুষ	GPK5441601 ফটো উপলব্ধ	# 171 নাম : খুলন চাংমাই পিতাৰ নাম : বত্ৰেশ্বৰ চাংমাই ঘৰ নং : ১৩৩ বয়স : 49 লিঙ্গ : পুৰুষ	GPK5441612 ফটো উপলব্ধ
172 নাম : জয়ন্ত চাংমাই পিতাৰ নাম : বত্ৰেশ্বৰ চাংমাই ঘৰ নং : ৪৮ বয়স : 47 লিঙ্গ : পুৰুষ	GPK5441623 ফটো উপলব্ধ	# 173 নাম : জুনমনি চাংমাই স্বামীৰ নাম : লোচন চাংমাই ঘৰ নং : ১৩২ বয়স : 42 লিঙ্গ : মহিলা	GPK5441634 ফটো উপলব্ধ	# 174 নাম : বুৰী চাংমাই স্বামীৰ নাম : খুলন চাংমাই ঘৰ নং : ১৩৩ বয়স : 39 লিঙ্গ : মহিলা	GPK0331686 ফটো উপলব্ধ
175 নাম : অনিমা চাংমাই স্বামীৰ নাম : জয়ন্ত চাংমাই ঘৰ নং : ৪৮ বয়স : 29 লিঙ্গ : মহিলা	GPK0331777 ফটো উপলব্ধ	176 নাম : কুৰু চাংমাই পিতাৰ নাম : কুৰু বাম চাংমাই ঘৰ নং : ৪৯ বয়স : 66 লিঙ্গ : পুৰুষ	GPK5441645 ফটো উপলব্ধ	177 নাম : নিৰদা চাংমাই স্বামীৰ নাম : কুৰু বাম চাংমাই ঘৰ নং : ৪৯ বয়স : 52 লিঙ্গ : মহিলা	GPK5441656 ফটো উপলব্ধ
178 নাম : বাতুল চাংমাই পিতাৰ নাম : কুৰু চাংমাই ঘৰ নং : ৪৯ বয়স : 26 লিঙ্গ : পুৰুষ	GPK0343251 ফটো উপলব্ধ	179 নাম : মাঘুৰাম চাংমাই পিতাৰ নাম : সোনাৰাম চাংমাই ঘৰ নং : ৫০ বয়স : 63 লিঙ্গ : পুৰুষ	GPK5441667 ফটো উপলব্ধ	180 নাম : চিন চাংমাই স্বামীৰ নাম : মাঘুৰাম চাংমাই ঘৰ নং : ৫০ বয়স : 57 লিঙ্গ : মহিলা	GPK5441678 ফটো উপলব্ধ



181 নাম : বুৰল চাংমাই পিতাৰ নাম: কোকে চাংমাই ঘৰ নং : 50 বয়স : 21 লিঙ্গ : পুৰুষ	QGR0021089 ফটো উপলব্ধ	E 182 নাম : কনমাই চেতিয়া স্বামীৰ নাম: সুন্দৰ চেতিয়া ঘৰ নং : 52 বয়স : 68 লিঙ্গ : মহিলা	GPK5441690 ফটো উপলব্ধ	183 নাম : কৃষ্ণ চেতিয়া পিতাৰ নাম: সুন্দৰ চেতিয়া ঘৰ নং : 52 বয়স : 45 লিঙ্গ : পুৰুষ	GPK5441703 ফটো উপলব্ধ
184 নাম : দেব চেতিয়া পিতাৰ নাম: সুন্দৰ চেতিয়া ঘৰ নং : 52 বয়স : 44 লিঙ্গ : পুৰুষ	GPK5441714 ফটো উপলব্ধ	# 185 নাম : বিনোদ চেতিয়া পিতাৰ নাম: সুন্দৰ চেতিয়া ঘৰ নং : 125 বয়স : 43 লিঙ্গ : পুৰুষ	GPK5441725 ফটো উপলব্ধ	# 186 নাম : কল্পনা চেতিয়া স্বামীৰ নাম: বিনোদ চেতিয়া ঘৰ নং : 125 বয়স : 41 লিঙ্গ : মহিলা	GPK0332007 ফটো উপলব্ধ
187 নাম : লীলা চেতিয়া পিতাৰ নাম: সুন্দৰ চেতিয়া ঘৰ নং : 52 বয়স : 40 লিঙ্গ : পুৰুষ	GPK5441747 ফটো উপলব্ধ	188 নাম : কাৰেবী গগৈ চেতিয়া স্বামীৰ নাম: দেৱ চেতিয়া ঘৰ নং : 52 বয়স : 37 লিঙ্গ : মহিলা	GPK0081810 ফটো উপলব্ধ	S 189 নাম : মিনতি চেতিয়া পিতাৰ নাম: সুন্দৰ চেতিয়া ঘৰ নং : 52 বয়স : 33 লিঙ্গ : মহিলা	GPK0332049 ফটো উপলব্ধ
190 নাম : নুমলি চেতিয়া স্বামীৰ নাম: প্ৰবিন চেতিয়া ঘৰ নং : 52 বয়স : 63 লিঙ্গ : মহিলা	GPK5441769 ফটো উপলব্ধ	191 নাম : বিজু চেতিয়া পিতাৰ নাম: প্ৰবিন চেতিয়া ঘৰ নং : 52 বয়স : 47 লিঙ্গ : পুৰুষ	GPK5441770 ফটো উপলব্ধ	192 নাম : বিকু চেতিয়া পিতাৰ নাম: প্ৰবিন চেতিয়া ঘৰ নং : 52 বয়স : 42 লিঙ্গ : পুৰুষ	GPK5441781 ফটো উপলব্ধ
193 নাম : ললিত চেতিয়া পিতাৰ নাম: গুনাই চেতিয়া ঘৰ নং : 53 বয়স : 59 লিঙ্গ : পুৰুষ	GPK5441792 ফটো উপলব্ধ	194 নাম : কল্পনা চেতিয়া স্বামীৰ নাম: ললিত চেতিয়া ঘৰ নং : 53 বয়স : 53 লিঙ্গ : মহিলা	GPK5441805 ফটো উপলব্ধ	195 নাম : দেবো চেতিয়া পিতাৰ নাম: ললিত চেতিয়া ঘৰ নং : 53 বয়স : 32 লিঙ্গ : পুৰুষ	GPK0332338 ফটো উপলব্ধ
196 নাম : বিতোপন চেতিয়া পিতাৰ নাম: ললিত চেতিয়া ঘৰ নং : 53 বয়স : 30 লিঙ্গ : পুৰুষ	GPK0332387 ফটো উপলব্ধ	# 197 নাম : বিতোপন চেতিয়া পিতাৰ নাম: ললিত চেতিয়া ঘৰ নং : 159 বয়স : 30 লিঙ্গ : পুৰুষ	GPK0332379 ফটো উপলব্ধ	198 নাম : মঙ্গী সন্দিকৈ চেতিয়া স্বামীৰ নাম: দেবো চেতিয়া ঘৰ নং : 53 বয়স : 28 লিঙ্গ : মহিলা	GPK0332395 ফটো উপলব্ধ
199 নাম : বীৰেন চেতিয়া পিতাৰ নাম: গুনাই চেতিয়া ঘৰ নং : 58 বয়স : 71 লিঙ্গ : পুৰুষ	GPK5441816 ফটো উপলব্ধ	200 নাম : চুচিলা চেতিয়া স্বামীৰ নাম: বীৰেন চেতিয়া ঘৰ নং : 58 বয়স : 65 লিঙ্গ : মহিলা	GPK5441827 ফটো উপলব্ধ	# 201 নাম : লক্ষী চেতিয়া পিতাৰ নাম: বীৰেন চেতিয়া ঘৰ নং : 182 বয়স : 48 লিঙ্গ : পুৰুষ	GPK5441838 ফটো উপলব্ধ
# 202 নাম : জিমি চেতিয়া স্বামীৰ নাম: লক্ষী চেতিয়া ঘৰ নং : 182 বয়স : 41 লিঙ্গ : মহিলা	GPK5441850 ফটো উপলব্ধ	203 নাম : প্ৰতিমা গগৈ স্বামীৰ নাম: খগেশ্বৰ গগৈ ঘৰ নং : 55 বয়স : 76 লিঙ্গ : মহিলা	GPK5441861 ফটো উপলব্ধ	204 নাম : অনিল গগৈ পিতাৰ নাম: খগেশ্বৰ গগৈ ঘৰ নং : 55 বয়স : 51 লিঙ্গ : পুৰুষ	GPK5441872 ফটো উপলব্ধ
205 নাম : বিমান গগৈ পিতাৰ নাম: খগেশ্বৰ গগৈ ঘৰ নং : 55 বয়স : 44 লিঙ্গ : পুৰুষ	GPK5441883 ফটো উপলব্ধ	#2 206 নাম : বিভাৰানী ফুকন গগৈ পিতাৰ নাম: অনিল গগৈ ঘৰ নং : 55 বয়স : 41 লিঙ্গ : মহিলা	GPK1338472 ফটো উপলব্ধ	207 নাম : প্ৰফুল্ল গগৈ পিতাৰ নাম: ধুনীয়া গগৈ ঘৰ নং : 56 বয়স : 57 লিঙ্গ : পুৰুষ	GPK5441907 ফটো উপলব্ধ
208 নাম : বিন গগৈ স্বামীৰ নাম: প্ৰফুল্ল গগৈ ঘৰ নং : 56 বয়স : 53 লিঙ্গ : মহিলা	GPK5441929 ফটো উপলব্ধ	# 209 নাম : দিগন্ত গগৈ পিতাৰ নাম: ধুনীয়া গগৈ ঘৰ নং : 131 বয়স : 51 লিঙ্গ : পুৰুষ	GPK5441918 ফটো উপলব্ধ	# 210 নাম : জ্যোতি গগৈ স্বামীৰ নাম: দিগন্ত গগৈ ঘৰ নং : 131 বয়স : 44 লিঙ্গ : মহিলা	GPK5441930 ফটো উপলব্ধ



<p>211</p> <p>নাম : বিশুজিত গগৈ পিতাৰ নাম: বিপুল গগৈ ঘৰ নং : ৫৬ বয়স : 28 লিঙ্গ : পুৰুষ</p> <p>ফটো উপলব্ধ</p>	<p>GPK0473389</p>	<p># 212</p> <p>নাম : গৌতম গগৈ পিতাৰ নাম: দিগন্ত গগৈ ঘৰ নং : ১৩১ বয়স : 22 লিঙ্গ : পুৰুষ</p> <p>ফটো উপলব্ধ</p>	<p>GPK0451526</p>	<p>213</p> <p>নাম : প্ৰণয় বৰগোহাঁই পিতাৰ নাম: দুৰ্গেশ্বৰ বৰগোহাঁই ঘৰ নং : ৫৭ বয়স : 53 লিঙ্গ : পুৰুষ</p> <p>ফটো উপলব্ধ</p>	<p>GPK5441941</p>
<p>214</p> <p>নাম : অনিমা নেওগ বৰগোহাঁই স্বামীৰ নাম: প্ৰনয় বৰগোহাঁই ঘৰ নং : ৫৭ বয়স : 42 লিঙ্গ : মহিলা</p> <p>ফটো উপলব্ধ</p>	<p>GPK5441952</p>	<p>215</p> <p>নাম : প্ৰিতম শ্ৰী বৰগোহাঁই পিতাৰ নাম: প্ৰনয় বৰগোহাঁই ঘৰ নং : 57 বয়স : 23 লিঙ্গ : পুৰুষ</p> <p>ফটো উপলব্ধ</p>	<p>GPK0456533</p>	<p>216</p> <p>নাম : জৰী কলিতা চাংমাই স্বামীৰ নাম: বাতুল চাংমাই ঘৰ নং : ৫৭ বয়স : 23 লিঙ্গ : মহিলা</p> <p>ফটো উপলব্ধ</p>	<p>GPK1571264</p>
<p>217</p> <p>নাম : গুণ শেনচুৰা পিতাৰ নাম: সৌমিকান্ত শেনচুৰা ঘৰ নং : ৫৮ বয়স : 48 লিঙ্গ : পুৰুষ</p> <p>ফটো উপলব্ধ</p>	<p>GPK5441963</p>	<p>218</p> <p>নাম : চম্পা শেনচুৰা স্বামীৰ নাম: গুন শেনচুৰা ঘৰ নং : ৫৮ বয়স : 42 লিঙ্গ : মহিলা</p> <p>ফটো উপলব্ধ</p>	<p>GPK5441974</p>	<p>219</p> <p>নাম : সত্যজিত শেনচোৱা পিতাৰ নাম: গুন শেনচোৱা ঘৰ নং : ৫৮ বয়স : 22 লিঙ্গ : পুৰুষ</p> <p>ফটো উপলব্ধ</p>	<p>GPK0494724</p>
<p>220</p> <p>নাম : পুতুকন গগৈ পিতাৰ নাম: দয়াৰাম হাতীমুৰীয়া ঘৰ নং : ৫৯ বয়স : 51 লিঙ্গ : পুৰুষ</p> <p>ফটো উপলব্ধ</p>	<p>GPK5442002</p>	<p>221</p> <p>নাম : দিষ্টী গগৈ স্বামীৰ নাম: পুতুকন হাতীমুৰীয়া ঘৰ নং : ৫৯ বয়স : 49 লিঙ্গ : মহিলা</p> <p>ফটো উপলব্ধ</p>	<p>GPK5442013</p>	<p>222</p> <p>নাম : সুভাষ গগৈ পিতাৰ নাম: পুতুকন গগৈ ঘৰ নং : ৫৯ বয়স : 31 লিঙ্গ : পুৰুষ</p> <p>ফটো উপলব্ধ</p>	<p>GPK0333245</p>
<p>223</p> <p>নাম : বিতপন বড়া পিতাৰ নাম: ৰজান বড়া ঘৰ নং : 59 বয়স : 21 লিঙ্গ : পুৰুষ</p> <p>ফটো উপলব্ধ</p>	<p>GPK1578699</p>	<p>224</p> <p>নাম : মোহেন্দ্ৰ হাতীমুৰীয়া পিতাৰ নাম: খিৰেশ্বৰ হাতীমুৰীয়া ঘৰ নং : ৬০ বয়স : 59 লিঙ্গ : পুৰুষ</p> <p>ফটো উপলব্ধ</p>	<p>GPK5442024</p>	<p>225</p> <p>নাম : জয়ন্তী হাতীমুৰীয়া স্বামীৰ নাম: মোহেন্দ্ৰ হাতীমুৰীয়া ঘৰ নং : ৬০ বয়স : 55 লিঙ্গ : মহিলা</p> <p>ফটো উপলব্ধ</p>	<p>GPK5442035</p>
<p>226</p> <p>নাম : অঞ্জলী নাওহলীয়া স্বামীৰ নাম: চেনীৰাম নাওহলীয়া ঘৰ নং : ৬১ বয়স : 62 লিঙ্গ : মহিলা</p> <p>ফটো উপলব্ধ</p>	<p>GPK5442057</p>	<p>227</p> <p>নাম : বিদ্যাধৰ নাওহলীয়া পিতাৰ নাম: চেনীৰাম নাওহলীয়া ঘৰ নং : ৬১ বয়স : 34 লিঙ্গ : পুৰুষ</p> <p>ফটো উপলব্ধ</p>	<p>GPK0240739</p>	<p>228</p> <p>নাম : বীৰেন চাংমাই পিতাৰ নাম: গংগাধৰ চাংমাই ঘৰ নং : ৬২ বয়স : 51 লিঙ্গ : পুৰুষ</p> <p>ফটো উপলব্ধ</p>	<p>GPK5442091</p>
<p>229</p> <p>নাম : ৰেখা চাংমাই স্বামীৰ নাম: বীৰেন চাংমাই ঘৰ নং : ৬২ বয়স : 44 লিঙ্গ : মহিলা</p> <p>ফটো উপলব্ধ</p>	<p>GPK5442104</p>	<p>230</p> <p>নাম : জিন্ট চাংমাই মাতৃৰ নাম: ৰেখা চংগমায ৰেখা চংগমায ঘৰ নং : 62 বয়স : 23 লিঙ্গ : পুৰুষ</p> <p>ফটো উপলব্ধ</p>	<p>GPK0454512</p>	<p>231</p> <p>নাম : নীতি চাংমাই স্বামীৰ নাম: ভোলা চাংমাই ঘৰ নং : ৬৩ বয়স : 59 লিঙ্গ : মহিলা</p> <p>ফটো উপলব্ধ</p>	<p>GPK5442115</p>
<p># 232</p> <p>নাম : মনোজ চাংমাই পিতাৰ নাম: নোমল চাংমাই ঘৰ নং : ১২০ বয়স : 42 লিঙ্গ : পুৰুষ</p> <p>ফটো উপলব্ধ</p>	<p>GPK5442126</p>	<p>233</p> <p>নাম : মুকুত চাংমাই পিতাৰ নাম: ভোলা চাংমাই ঘৰ নং : ৬৩ বয়স : 40 লিঙ্গ : পুৰুষ</p> <p>ফটো উপলব্ধ</p>	<p>GPK5442137</p>	<p>234</p> <p>নাম : পুনা চাংমাই পিতাৰ নাম: খগেশ্বৰ চাংমাই ঘৰ নং : ৬৪ বয়স : 42 লিঙ্গ : পুৰুষ</p> <p>ফটো উপলব্ধ</p>	<p>GPK5442159</p>
<p>E 235</p> <p>নাম : লক্ষী চাংমাই পিতাৰ নাম: খগেশ্বৰ চাংমাই ঘৰ নং : ৬৪ বয়স : 40 লিঙ্গ : মহিলা</p> <p>ফটো উপলব্ধ</p>	<p>GPK5442160</p>	<p>236</p> <p>নাম : ৰশ্মি চাংমাই স্বামীৰ নাম: পুনা চাংমাই ঘৰ নং : ৬৪ বয়স : 40 লিঙ্গ : মহিলা</p> <p>ফটো উপলব্ধ</p>	<p>GPK5442171</p>	<p># 237</p> <p>নাম : কাৰেৰী গগৈ পিতাৰ নাম: প্ৰমোদ গগৈ ঘৰ নং : ১৪৫ বয়স : 21 লিঙ্গ : মহিলা</p> <p>ফটো উপলব্ধ</p>	<p>QGR0054254</p>
<p>238</p> <p>নাম : হেম চাংমাই পিতাৰ নাম: মঙলা চাংমাই ঘৰ নং : ৬৫ বয়স : 57 লিঙ্গ : পুৰুষ</p> <p>ফটো উপলব্ধ</p>	<p>GPK5442182</p>	<p>239</p> <p>নাম : পোৱাল চাংমাই পিতাৰ নাম: মঙলা চাংমাই ঘৰ নং : ৬৫ বয়স : 54 লিঙ্গ : পুৰুষ</p> <p>ফটো উপলব্ধ</p>	<p>GPK5442193</p>	<p>240</p> <p>নাম : অকন চাংমাই পিতাৰ নাম: মঙলা চাংমাই ঘৰ নং : ৬৫ বয়স : 53 লিঙ্গ : পুৰুষ</p> <p>ফটো উপলব্ধ</p>	<p>GPK5442206</p>



241 নাম : সোনমনি চাংমাই স্বামীৰ নাম: হেম চাংমাই ঘৰ নং : ৬৫ বয়স : 44 লিঙ্গ : মহিলা	GPK5442217 ফটো উপলব্ধ	S 242 নাম : জাহ্নৱী চাংমাই পিতাৰ নাম: হেম চাংমাই ঘৰ নং : ৬৫ বয়স : 28 লিঙ্গ : মহিলা	GPK0306316 ফটো উপলব্ধ	# 243 নাম : অতুল চাংমাই পিতাৰ নাম: ডিব্ৰুগড় চাংমাই ঘৰ নং : ১২৩ বয়স : 61 লিঙ্গ : পুৰুষ	GPK5442239 ফটো উপলব্ধ
244 নাম : ৰুমী চাংমাই স্বামীৰ নাম: বলীন চাংমাই ঘৰ নং : ৬৬ বয়স : 39 লিঙ্গ : মহিলা	GPK1318883 ফটো উপলব্ধ	245 নাম : বলীন চাংমাই পিতাৰ নাম: অতুল চাংমাই ঘৰ নং : ৬৬ বয়স : 38 লিঙ্গ : পুৰুষ	GPK5442251 ফটো উপলব্ধ	#2 246 নাম : পবিত্ৰ চাংমাই পিতাৰ নাম: অতুল চাংমাই ঘৰ নং : ১২৩ বয়স : 36 লিঙ্গ : পুৰুষ	GPK1338494 ফটো উপলব্ধ
247 নাম : দন্দেশ্বৰ ৰায়দিহিঙীয়া পিতাৰ নাম: বেজিয়া ৰায়দিহিঙীয়া ঘৰ নং : ৬৭ বয়স : 61 লিঙ্গ : পুৰুষ	GPK5442262 ফটো উপলব্ধ	248 নাম : জুন ৰাইদিহিঙীয়া স্বামীৰ নাম: দন্দেশ্বৰ ৰাইদিহিঙীয়া ঘৰ নং : ৬৭ বয়স : 45 লিঙ্গ : মহিলা	GPK5442273 ফটো উপলব্ধ	249 নাম : গোলাপ বৰগোহাঁই পিতাৰ নাম: কনক বৰগোহাঁই ঘৰ নং : ৬৮ বয়স : 46 লিঙ্গ : পুৰুষ	GPK5442319 ফটো উপলব্ধ
250 নাম : কুসুম বৰগোহাঁই স্বামীৰ নাম: ৰত্নেশ্বৰ বৰগোহাঁই ঘৰ নং : ৭০ বয়স : 52 লিঙ্গ : মহিলা	GPK5442353 ফটো উপলব্ধ	251 নাম : দিগন্ত বৰগোহাঁই পিতাৰ নাম: ৰত্নেশ্বৰ বৰগোহাঁই ঘৰ নং : ৭০ বয়স : 47 লিঙ্গ : পুৰুষ	GPK5442364 ফটো উপলব্ধ	252 নাম : মঞ্জু বৰগোহাঁই স্বামীৰ নাম: দিগন্ত বৰগোহাঁই ঘৰ নং : ৭০ বয়স : 36 লিঙ্গ : মহিলা	GPK0244848 ফটো উপলব্ধ
253 নাম : বগাধৰ বৰগোহাঁই পিতাৰ নাম: কনক বৰগোহাঁই ঘৰ নং : ৭১ বয়স : 55 লিঙ্গ : পুৰুষ	GPK5442375 ফটো উপলব্ধ	254 নাম : লক্ষ্মীমি বৰগোহাঁই স্বামীৰ নাম: বগাধৰ বৰগোহাঁই ঘৰ নং : ৭১ বয়স : 49 লিঙ্গ : মহিলা	GPK5442386 ফটো উপলব্ধ	255 নাম : লুকমনি দত্ত বৰগোহাঁই স্বামীৰ নাম: লক্ষ্যজ্যোতি বৰগোহাঁই ঘৰ নং : ৭১ বয়স : 24 লিঙ্গ : মহিলা	GPK0473793 ফটো উপলব্ধ
256 নাম : বুদ্ধেশ্বৰ চাংমাই পিতাৰ নাম: চেকন চাংমাই ঘৰ নং : ৭২ বয়স : 89 লিঙ্গ : পুৰুষ	GPK5442397 ফটো উপলব্ধ	257 নাম : মইতা চাংমাই স্বামীৰ নাম: বুদ্ধেশ্বৰ চাংমাই ঘৰ নং : ৭২ বয়স : 75 লিঙ্গ : মহিলা	GPK5442400 ফটো উপলব্ধ	S 258 নাম : অমল্যা চাংমাই পিতাৰ নাম: বুদ্ধেশ্বৰ চাংমাই ঘৰ নং : ৭২ বয়স : 57 লিঙ্গ : পুৰুষ	GPK5442411 ফটো উপলব্ধ
259 নাম : হিতেশ্বৰ চাংমাই পিতাৰ নাম: বুদ্ধেশ্বৰ চাংমাই ঘৰ নং : ৭২ বয়স : 52 লিঙ্গ : পুৰুষ	GPK5442433 ফটো উপলব্ধ	260 নাম : জয়ামনি চাংমাই স্বামীৰ নাম: হিতেশ্বৰ চাংমাই ঘৰ নং : ৭২ বয়স : 50 লিঙ্গ : মহিলা	GPK5442444 ফটো উপলব্ধ	S 261 নাম : ৰাজিৰ চাংমাই পিতাৰ নাম: বুদ্ধেশ্বৰ চাংমাই ঘৰ নং : ৭২ বয়স : 39 লিঙ্গ : পুৰুষ	GPK0161125 ফটো উপলব্ধ
S 262 নাম : স্কীৰমনি চাংমাই স্বামীৰ নাম: ৰাজিৰ চাংমাই ঘৰ নং : ৭২ বয়স : 34 লিঙ্গ : মহিলা	GPK0161091 ফটো উপলব্ধ	263 নাম : নীলকমল চাংমাই পিতাৰ নাম: হিতেশ্বৰ চাংমাই ঘৰ নং : ৭২ বয়স : 25 লিঙ্গ : পুৰুষ	GPK0161133 ফটো উপলব্ধ	# 264 নাম : শ্ৰেণী দাস গগৈ স্বামীৰ নাম: গগন গগৈ ঘৰ নং : ১৩৫ বয়স : 23 লিঙ্গ : মহিলা	QGR0111260 ফটো উপলব্ধ
265 নাম : সিংহেশ্বৰ চাংমাই পিতাৰ নাম: চেকন চাংমাই ঘৰ নং : ৭৩ বয়স : 78 লিঙ্গ : পুৰুষ	GPK5442499 ফটো উপলব্ধ	266 নাম : ৰূপদা চাংমাই স্বামীৰ নাম: সিংহেশ্বৰ চাংমাই ঘৰ নং : ৭৩ বয়স : 74 লিঙ্গ : মহিলা	GPK5442502 ফটো উপলব্ধ	S 267 নাম : বিপিন চাংমাই পিতাৰ নাম: য়েনজৰ চাংমাই ঘৰ নং : ৭৩ বয়স : 42 লিঙ্গ : পুৰুষ	GPK5442524 ফটো উপলব্ধ
S 268 নাম : মামণি চাংমাই স্বামীৰ নাম: বিপিন চাংমাই ঘৰ নং : ৭৩ বয়স : 38 লিঙ্গ : মহিলা	GPK5444575 ফটো উপলব্ধ	269 নাম : সোমেশ্বৰ গগৈ পিতাৰ নাম: সুখেন গগৈ ঘৰ নং : ৭৪ বয়স : 65 লিঙ্গ : পুৰুষ	GPK5442546 ফটো উপলব্ধ	270 নাম : প্ৰতিমা গগৈ স্বামীৰ নাম: সোমেশ্বৰ গগৈ ঘৰ নং : ৭৪ বয়স : 47 লিঙ্গ : মহিলা	GPK0334656 ফটো উপলব্ধ



271 নাম : গৌতম গগৈ পিতাৰ নাম: সোমেশ্বৰ গগৈ ঘৰ নং : 74 বয়স : 26 লিঙ্গ : পুৰুষ	QGR0121566 ফটো উপলব্ধ	272 নাম : প্ৰবিন গগৈ পিতাৰ নাম: সোমেশ্বৰ গগৈ ঘৰ নং : 98 বয়স : 21 লিঙ্গ : পুৰুষ	QGR0101964 ফটো উপলব্ধ	273 নাম : মোখেশ্বৰ গগৈ পিতাৰ নাম: সুখেন গগৈ ঘৰ নং : 95 বয়স : 59 লিঙ্গ : পুৰুষ	GPK0334706 ফটো উপলব্ধ
274 নাম : দিগন্ত গগৈ স্বামীৰ নাম: মোখেশ্বৰ গগৈ ঘৰ নং : 95 বয়স : 57 লিঙ্গ : মহিলা	GPK0334748 ফটো উপলব্ধ	275 নাম : প্ৰদীপ গগৈ পিতাৰ নাম: মোখেশ্বৰ গগৈ ঘৰ নং : 95 বয়স : 35 লিঙ্গ : পুৰুষ	GPK0098525 ফটো উপলব্ধ	276 নাম : ক্ষীৰেশ্বৰ গগৈ পিতাৰ নাম: মোখেশ্বৰ গগৈ ঘৰ নং : 95 বয়স : 30 লিঙ্গ : পুৰুষ	GPK0098756 ফটো উপলব্ধ
277 নাম : বিম্পী চুত্ৰীয়া স্বামীৰ নাম: প্ৰদীপ গগৈ ঘৰ নং : 95 বয়স : 20 লিঙ্গ : মহিলা	QGR0101956 ফটো উপলব্ধ	278 নাম : যোগমায়া গগৈ স্বামীৰ নাম: খগেন গগৈ ঘৰ নং : 96 বয়স : 58 লিঙ্গ : মহিলা	GPK5442580 ফটো উপলব্ধ	279 নাম : মামু বৰগোহাঁই স্বামীৰ নাম: গোলাপ বৰগোহাঁই ঘৰ নং : 96 বয়স : 40 লিঙ্গ : মহিলা	GPK5442591 ফটো উপলব্ধ
E 280 নাম : বগাধৰ গগৈ পিতাৰ নাম: ধনীৰাম গগৈ ঘৰ নং : 99 বয়স : 80 লিঙ্গ : পুৰুষ	GPK5442604 ফটো উপলব্ধ	#2 281 নাম : গুনাৰাম গগৈ পিতাৰ নাম: ধনীৰাম গগৈ ঘৰ নং : 108 বয়স : 73 লিঙ্গ : পুৰুষ	GPK5442615 ফটো উপলব্ধ	# 282 নাম : দেবেন গগৈ পিতাৰ নাম: ধনীৰাম গগৈ ঘৰ নং : 106 বয়স : 71 লিঙ্গ : পুৰুষ	GPK5442626 ফটো উপলব্ধ
# 283 নাম : পূন্য গগৈ স্বামীৰ নাম: দেবেন গগৈ ঘৰ নং : 106 বয়স : 66 লিঙ্গ : মহিলা	GPK5442660 ফটো উপলব্ধ	#2 284 নাম : পূনা গগৈ পিতাৰ নাম: ধনীৰাম গগৈ ঘৰ নং : 109 বয়স : 65 লিঙ্গ : পুৰুষ	GPK5442637 ফটো উপলব্ধ	285 নাম : অনমাই গগৈ স্বামীৰ নাম: বগাধৰ গগৈ ঘৰ নং : 99 বয়স : 63 লিঙ্গ : মহিলা	GPK5442648 ফটো উপলব্ধ
# 286 নাম : নিৰু গগৈ স্বামীৰ নাম: গুনাৰাম গগৈ ঘৰ নং : 108 বয়স : 61 লিঙ্গ : মহিলা	GPK5442659 ফটো উপলব্ধ	#2 287 নাম : তুলু গগৈ স্বামীৰ নাম: পূনা গগৈ ঘৰ নং : 109 বয়স : 54 লিঙ্গ : মহিলা	GPK5442671 ফটো উপলব্ধ	# 288 নাম : অজিত গগৈ পিতাৰ নাম: বগাধৰ গগৈ ঘৰ নং : 129 বয়স : 46 লিঙ্গ : পুৰুষ	GPK5442682 ফটো উপলব্ধ
# 289 নাম : ৰূপজ্যোতি গগৈ স্বামীৰ নাম: অজিত গগৈ ঘৰ নং : 129 বয়স : 41 লিঙ্গ : মহিলা	GPK5442706 ফটো উপলব্ধ	290 নাম : দিগন্ত গগৈ পিতাৰ নাম: খগেন গগৈ ঘৰ নং : 99 বয়স : 34 লিঙ্গ : পুৰুষ	GPK0099309 ফটো উপলব্ধ	# 291 নাম : গগন গগৈ পিতাৰ নাম: দেবেন গগৈ ঘৰ নং : 105 বয়স : 33 লিঙ্গ : পুৰুষ	GPK0099325 ফটো উপলব্ধ
# 292 নাম : বন্ট গগৈ পিতাৰ নাম: দেবেন গগৈ ঘৰ নং : 108 বয়স : 33 লিঙ্গ : পুৰুষ	GPK0099358 ফটো উপলব্ধ	# 293 নাম : দেৱজিত গগৈ পিতাৰ নাম: পূনা গগৈ ঘৰ নং : 109 বয়স : 29 লিঙ্গ : পুৰুষ	GPK0099515 ফটো উপলব্ধ	294 নাম : অজন্তা গগৈ স্বামীৰ নাম: প্ৰশান্ত গগৈ ঘৰ নং : 99 বয়স : 27 লিঙ্গ : মহিলা	GPK0335067 ফটো উপলব্ধ
295 নাম : প্ৰশান্ত গগৈ পিতাৰ নাম: ঘনকান্ত গগৈ ঘৰ নং : 99 বয়স : 27 লিঙ্গ : পুৰুষ	GPK0335109 ফটো উপলব্ধ	E 296 নাম : পলাশ গগৈ পিতাৰ নাম: অজিত গগৈ ঘৰ নং : 77 বয়স : 27 লিঙ্গ : পুৰুষ	QGR0031591 ফটো উপলব্ধ	# 297 নাম : বৰষা গগৈ পিতাৰ নাম: পূনা গগৈ ঘৰ নং : 109 বয়স : 20 লিঙ্গ : মহিলা	QGR0032151 ফটো উপলব্ধ
298 নাম : বিলোৰাম গগৈ পিতাৰ নাম: বোপাৰাম গগৈ ঘৰ নং : 98 বয়স : 67 লিঙ্গ : পুৰুষ	GPK5442739 ফটো উপলব্ধ	299 নাম : ভদ্ৰা গগৈ স্বামীৰ নাম: বিলোৰাম গগৈ ঘৰ নং : 98 বয়স : 59 লিঙ্গ : মহিলা	GPK5442740 ফটো উপলব্ধ	300 নাম : জ্যোতিশ কুমাৰ গগৈ পিতাৰ নাম: বিলৌ গগৈ ঘৰ নং : 98 বয়স : 40 লিঙ্গ : পুৰুষ	GPK0343327 ফটো উপলব্ধ



301 নাম : দিপেন গগৈ পিতাৰ নাম: বিলো গগৈ ঘৰ নং : ৭৮ বয়স : 35 লিঙ্গ : পুৰুষ	GPK0099705 ফটো উপলব্ধ	E 302 নাম : দুলিন গগৈ পিতাৰ নাম: লীলাৰাম গগৈ ঘৰ নং : ৮০ বয়স : 53 লিঙ্গ : পুৰুষ	GPK5442762 ফটো উপলব্ধ	303 নাম : সাদৰি গগৈ স্বামীৰ নাম: দুলিন গগৈ ঘৰ নং : ৮০ বয়স : 46 লিঙ্গ : মহিলা	GPK5442773 ফটো উপলব্ধ
304 নাম : পংকজ গগৈ পিতাৰ নাম: দুলিন গগৈ ঘৰ নং : ৮০ বয়স : 26 লিঙ্গ : পুৰুষ	GPK0473660 ফটো উপলব্ধ	305 নাম : মমী ফুকন গগৈ স্বামীৰ নাম: পংকজ গগৈ ঘৰ নং : ৮০ বয়স : 19 লিঙ্গ : মহিলা	QGR0111211 ফটো উপলব্ধ	306 নাম : জৰি গগৈ স্বামীৰ নাম: ধনীৰাম গগৈ ঘৰ নং : ৮১ বয়স : 40 লিঙ্গ : মহিলা	GPK0311027 ফটো উপলব্ধ
307 নাম : লীলা গগৈ পিতাৰ নাম: গোপাল গগৈ ঘৰ নং : ৮৩ বয়স : 72 লিঙ্গ : পুৰুষ	GPK0102608 ফটো উপলব্ধ	308 নাম : বিৰেন গগৈ পিতাৰ নাম: লিল গগৈ ঘৰ নং : ৮৩ বয়স : 45 লিঙ্গ : পুৰুষ	GPK5442831 ফটো উপলব্ধ	309 নাম : জানমনি গগৈ স্বামীৰ নাম: বিৰেন গগৈ ঘৰ নং : ৮১ বয়স : 35 লিঙ্গ : মহিলা	GPK0343293 ফটো উপলব্ধ
310 নাম : পদোশ্বৰ গগৈ পিতাৰ নাম: সোণাটি গগৈ ঘৰ নং : ৮৪ বয়স : 53 লিঙ্গ : পুৰুষ	GPK5442853 ফটো উপলব্ধ	E 311 নাম : ফুলেশ্বৰী গগৈ স্বামীৰ নাম: নোমল গগৈ ঘৰ নং : ৮৫ বয়স : 79 লিঙ্গ : মহিলা	GPK5442875 ফটো উপলব্ধ	312 নাম : অনিত গগৈ পিতাৰ নাম: নোমল গগৈ ঘৰ নং : ৮৫ বয়স : 53 লিঙ্গ : পুৰুষ	GPK5442886 ফটো উপলব্ধ
313 নাম : নিত্যানন্দ গগৈ মাতৃৰ নাম: ফুলেশ্বৰী গগৈ ঘৰ নং : ৮৫ বয়স : 53 লিঙ্গ : পুৰুষ	GPK5444586 ফটো উপলব্ধ	314 নাম : ধনীৰাম গগৈ পিতাৰ নাম: সবুদৈ গগৈ ঘৰ নং : ৮৬ বয়স : 62 লিঙ্গ : পুৰুষ	GPK5442900 ফটো উপলব্ধ	# 315 নাম : গোলাপ গগৈ পিতাৰ নাম: সবুদৈ গগৈ ঘৰ নং : ১২৯ বয়স : 60 লিঙ্গ : পুৰুষ	GPK5442911 ফটো উপলব্ধ
# 316 নাম : তুখেশ্বৰ গগৈ পিতাৰ নাম: সবুদৈ গগৈ ঘৰ নং : ১২৬ বয়স : 56 লিঙ্গ : পুৰুষ	GPK5442922 ফটো উপলব্ধ	317 নাম : বীনা গগৈ স্বামীৰ নাম: ধনীৰাম গগৈ ঘৰ নং : ৮৬ বয়স : 53 লিঙ্গ : মহিলা	GPK5442933 ফটো উপলব্ধ	318 নাম : জয়ন্ত গগৈ পিতাৰ নাম: সবুদৈ গগৈ ঘৰ নং : ৮৬ বয়স : 45 লিঙ্গ : পুৰুষ	GPK5442944 ফটো উপলব্ধ
# 319 নাম : বঞ্জনা গগৈ স্বামীৰ নাম: গোলাপ গগৈ ঘৰ নং : ১২৯ বয়স : 44 লিঙ্গ : মহিলা	GPK5442955 ফটো উপলব্ধ	# 320 নাম : সবুফল গগৈ স্বামীৰ নাম: তুখেশ্বৰ গগৈ ঘৰ নং : ১২৬ বয়স : 40 লিঙ্গ : মহিলা	GPK0104216 ফটো উপলব্ধ	321 নাম : দিপাংকৰ গগৈ পিতাৰ নাম: ধনীৰাম গগৈ ঘৰ নং : ৮৬ বয়স : 36 লিঙ্গ : পুৰুষ	GPK0104299 ফটো উপলব্ধ
322 নাম : দিবাকৰ গগৈ পিতাৰ নাম: ধনীৰাম গগৈ ঘৰ নং : ৮৬ বয়স : 29 লিঙ্গ : পুৰুষ	GPK0104596 ফটো উপলব্ধ	E 323 নাম : বিহেশ্বৰী গগৈ স্বামীৰ নাম: মন্তী গগৈ ঘৰ নং : ৮৭ বয়স : 79 লিঙ্গ : মহিলা	GPK5442977 ফটো উপলব্ধ	324 নাম : ধনীৰাম গগৈ পিতাৰ নাম: মন্তী গগৈ ঘৰ নং : ৮৭ বয়স : 50 লিঙ্গ : পুৰুষ	GPK0312868 ফটো উপলব্ধ
S 325 নাম : ৰূপা গগৈ স্বামীৰ নাম: তুখেশ্বৰ গগৈ ঘৰ নং : ৮৭ বয়স : 42 লিঙ্গ : মহিলা	GPK5443005 ফটো উপলব্ধ	326 নাম : অকনি গগৈ পিতাৰ নাম: গোপাল গগৈ ঘৰ নং : ৮৮ বয়স : 56 লিঙ্গ : পুৰুষ	GPK0313247 ফটো উপলব্ধ	327 নাম : লক্ষীমাই গগৈ স্বামীৰ নাম: অকনি গগৈ ঘৰ নং : ৮৮ বয়স : 50 লিঙ্গ : মহিলা	GPK0313296 ফটো উপলব্ধ
328 নাম : সঞ্জীৱ গগৈ পিতাৰ নাম: অকনি গগৈ ঘৰ নং : ৮৮ বয়স : 29 লিঙ্গ : পুৰুষ	GPK0105528 ফটো উপলব্ধ	329 নাম : প্ৰনতি গগৈ স্বামীৰ নাম: মিলিকা গগৈ ঘৰ নং : ৮৯ বয়স : 58 লিঙ্গ : মহিলা	GPK5443038 ফটো উপলব্ধ	330 নাম : দিপু গগৈ পিতাৰ নাম: মিলিকা গগৈ ঘৰ নং : ৮৯ বয়স : 35 লিঙ্গ : পুৰুষ	GPK0105767 ফটো উপলব্ধ



# 331 নাম : বশিমা বেখা হাজৰিকা স্বামীৰ নাম: গৌতম গগৈ ঘৰ নং : ৭৪ বয়স : 26 লিঙ্গ : মহিলা	QGR0115139 ফটো উপলব্ধ	332 নাম : পিথেশ্বৰ গগৈ পিতাৰ নাম: বনেশ্বৰ গগৈ ঘৰ নং : ৯০ বয়স : 73 লিঙ্গ : পুৰুষ	GPK5443049 ফটো উপলব্ধ	333 নাম : কপাহী গগৈ স্বামীৰ নাম: পতেশ্বৰ গগৈ ঘৰ নং : ৯০ বয়স : 59 লিঙ্গ : মহিলা	GPK5443050 ফটো উপলব্ধ
334 নাম : অৰুন গগৈ পিতাৰ নাম: পিথেশ্বৰ গগৈ ঘৰ নং : ৯০ বয়স : 34 লিঙ্গ : পুৰুষ	GPK0106716 ফটো উপলব্ধ	335 নাম : দেবজিত গগৈ পিতাৰ নাম: গোলাপ গগৈ ঘৰ নং : 90 বয়স : 21 লিঙ্গ : পুৰুষ	QGR0107086 ফটো উপলব্ধ	336 নাম : সুনীল গগৈ পিতাৰ নাম: সম্ভোৰাম গগৈ ঘৰ নং : ৯১ বয়স : 59 লিঙ্গ : পুৰুষ	GPK5443094 ফটো উপলব্ধ
337 নাম : বন গগৈ স্বামীৰ নাম: সুনীল গগৈ ঘৰ নং : ৯১ বয়স : 54 লিঙ্গ : মহিলা	GPK5443107 ফটো উপলব্ধ	338 নাম : জিতু গগৈ পিতাৰ নাম: সুনীল গগৈ ঘৰ নং : ৯১ বয়স : 29 লিঙ্গ : পুৰুষ	GPK0083444 ফটো উপলব্ধ	339 নাম : বিতপন গগৈ পিতাৰ নাম: সুনীল গগৈ ঘৰ নং : ৯১ বয়স : 27 লিঙ্গ : পুৰুষ	GPK0336636 ফটো উপলব্ধ
S 340 নাম : মাইন গগৈ পিতাৰ নাম: এলাৰাম গগৈ ঘৰ নং : ৯২ বয়স : 40 লিঙ্গ : মহিলা	GPK5443141 ফটো উপলব্ধ	341 নাম : বিনোদ গগৈ পিতাৰ নাম: এলাৰাম গগৈ ঘৰ নং : ৯২ বয়স : 37 লিঙ্গ : পুৰুষ	GPK0107516 ফটো উপলব্ধ	# 342 নাম : অকন গগৈ পিতাৰ নাম: ৰত্নেশ্বৰ গগৈ ঘৰ নং : ১৫৬ বয়স : 60 লিঙ্গ : পুৰুষ	GPK5443152 ফটো উপলব্ধ
# 343 নাম : বন গগৈ স্বামীৰ নাম: অকন গগৈ ঘৰ নং : ১৫৬ বয়স : 55 লিঙ্গ : মহিলা	GPK5443163 ফটো উপলব্ধ	S 344 নাম : ৰূপামনি গগৈ পিতাৰ নাম: এলাৰাম গগৈ ঘৰ নং : ৯৩ বয়স : 34 লিঙ্গ : মহিলা	GPK0108076 ফটো উপলব্ধ	S 345 নাম : বৰ্ণালী গগৈ পিতাৰ নাম: অকন গগৈ ঘৰ নং : ৯৩ বয়স : 30 লিঙ্গ : মহিলা	GPK0108308 ফটো উপলব্ধ
# 346 নাম : ৰোহন গগৈ পিতাৰ নাম: অকন গগৈ ঘৰ নং : ১৫৬ বয়স : 27 লিঙ্গ : পুৰুষ	GPK0254045 ফটো উপলব্ধ	347 নাম : মৃদুল গগৈ পিতাৰ নাম: উমাকান্ত গগৈ ঘৰ নং : ৯৪ বয়স : 57 লিঙ্গ : পুৰুষ	GPK5443196 ফটো উপলব্ধ	348 নাম : ৰনজনা গগৈ স্বামীৰ নাম: মৃদুল গগৈ ঘৰ নং : ৯৪ বয়স : 49 লিঙ্গ : মহিলা	GPK5443221 ফটো উপলব্ধ
349 নাম : জ্যোতি গগৈ স্বামীৰ নাম: নিটুল গগৈ ঘৰ নং : 94 বয়স : 41 লিঙ্গ : মহিলা	GPK0399634 ফটো উপলব্ধ	S 350 নাম : মনি গগৈ পিতাৰ নাম: মৃদুল গগৈ ঘৰ নং : ৯৪ বয়স : 28 লিঙ্গ : মহিলা	GPK0109066 ফটো উপলব্ধ	351 নাম : জনাকী গগৈ স্বামীৰ নাম: কুৰৈৰাম গগৈ ঘৰ নং : ৯৫ বয়স : 78 লিঙ্গ : মহিলা	GPK5443243 ফটো উপলব্ধ
# 352 নাম : বীৰেন গগৈ পিতাৰ নাম: কুৰৈৰাম গগৈ ঘৰ নং : ১২৮ বয়স : 55 লিঙ্গ : পুৰুষ	GPK5443265 ফটো উপলব্ধ	S 353 নাম : বন্তি গগৈ পিতাৰ নাম: কুৰৈৰাম গগৈ ঘৰ নং : ৯৫ বয়স : 51 লিঙ্গ : মহিলা	GPK5443276 ফটো উপলব্ধ	354 নাম : ৰঞ্জিত গগৈ পিতাৰ নাম: লুহৰাম গগৈ ঘৰ নং : ৯৫ বয়স : 49 লিঙ্গ : পুৰুষ	GPK5443287 ফটো উপলব্ধ
# 355 নাম : আৰতি গগৈ স্বামীৰ নাম: ৰঞ্জিত গগৈ ঘৰ নং : ১৪৪ বয়স : 37 লিঙ্গ : মহিলা	GPK0340422 ফটো উপলব্ধ	S 356 নাম : জয়শ্ৰী বৰুৱা পিতাৰ নাম: ক্ষেত্ৰী বৰুৱা ঘৰ নং : ৯৫ বয়স : 36 লিঙ্গ : মহিলা	GPK5443312 ফটো উপলব্ধ	357 নাম : পুণ্যধৰ মেছ পিতাৰ নাম: বিৰেশ্বৰ মেছ ঘৰ নং : ৯৬ বয়স : 82 লিঙ্গ : পুৰুষ	GPK5443323 ফটো উপলব্ধ
# 358 নাম : মৃদুল মেছ পিতাৰ নাম: পূণ্য মেছ ঘৰ নং : ১৪৯ বয়স : 40 লিঙ্গ : পুৰুষ	GPK5443356 ফটো উপলব্ধ	# 359 নাম : বেখা বুঢ়াগোহাঁই মেছ স্বামীৰ নাম: মৃদুল মেছ ঘৰ নং : ১৪৯ বয়স : 40 লিঙ্গ : মহিলা	GPK0109876 ফটো উপলব্ধ	360 নাম : যদমণি মেছ পিতাৰ নাম: পুণ্যধৰ মেছ ঘৰ নং : ৯৬ বয়স : 35 লিঙ্গ : পুৰুষ	GPK5444597 ফটো উপলব্ধ



361 নাম : নাৰায়ণ মেচ পিতাৰ নাম: পূৰ্ণ্য মেচ ঘৰ নং : ৯৬ বয়স : 33 লিঙ্গ : পুৰুষ	GPK0254987 ফটো উপলব্ধ	362 নাম : অনন্ত মেচ পিতাৰ নাম: পুৰ্ণ্যধৰ মেচ ঘৰ নং : ৯৬ বয়স : 30 লিঙ্গ : পুৰুষ	GPK1338483 ফটো উপলব্ধ	363 নাম : নিৰ মেছ স্বামীৰ নাম: পুনা মেছ ঘৰ নং : ৯৭ বয়স : 66 লিঙ্গ : মহিলা	GPK5443378 ফটো উপলব্ধ
364 নাম : প্ৰণব মেছ পিতাৰ নাম: বাৰেশ্বৰ মেছ ঘৰ নং : ৯৭ বয়স : 51 লিঙ্গ : পুৰুষ	GPK5443389 ফটো উপলব্ধ	365 নাম : ৰূপা মেছ স্বামীৰ নাম: প্ৰণব মেছ ঘৰ নং : ৯৭ বয়স : 45 লিঙ্গ : মহিলা	GPK5443390 ফটো উপলব্ধ	366 নাম : দিলিপ মেছ পিতাৰ নাম: পুনাৰাম মেচ ঘৰ নং : ৯৭ বয়স : 42 লিঙ্গ : পুৰুষ	GPK5443403 ফটো উপলব্ধ
367 নাম : ৰীতা পংগিংগ স্বামীৰ নাম: কমল চন্দ্ৰ মেছ ঘৰ নং : ৯৭ বয়স : 40 লিঙ্গ : মহিলা	GPK0110247 ফটো উপলব্ধ	368 নাম : বেবী মেছ স্বামীৰ নাম: দিলীপ মেছ ঘৰ নং : ৯৭ বয়স : 32 লিঙ্গ : মহিলা	GPK0110528 ফটো উপলব্ধ	369 নাম : অৰুন মেচ পিতাৰ নাম: প্ৰণৱ মেচ ঘৰ নং : ৯৭ বয়স : 28 লিঙ্গ : পুৰুষ	GPK0471839 ফটো উপলব্ধ
370 নাম : বিদীশা গগৈ মেচ স্বামীৰ নাম: সঞ্জীৱ মেচ ঘৰ নং : ৯৭ বয়স : 28 লিঙ্গ : মহিলা	GPK0473538 ফটো উপলব্ধ	371 নাম : অৰুনিমা মেচ পিতাৰ নাম: প্ৰণৱ মেচ ঘৰ নং : ৯৭ বয়স : 23 লিঙ্গ : মহিলা	GPK0492272 ফটো উপলব্ধ	E 372 নাম : হৰেন গগৈ পিতাৰ নাম: ৰূপেশ্বৰ গগৈ ঘৰ নং : ৯৮ বয়স : 81 লিঙ্গ : পুৰুষ	GPK5443414 ফটো উপলব্ধ
E 373 নাম : চেনীমাই গগৈ স্বামীৰ নাম: হৰেন গগৈ ঘৰ নং : ৯৮ বয়স : 75 লিঙ্গ : মহিলা	GPK5443425 ফটো উপলব্ধ	# 374 নাম : ৰঞ্জিত গগৈ পিতাৰ নাম: হৰেন গগৈ ঘৰ নং : ১৪৪ বয়স : 49 লিঙ্গ : পুৰুষ	GPK5443447 ফটো উপলব্ধ	E2 375 নাম : লাবন্য গগৈ স্বামীৰ নাম: দিলিপ গগৈ ঘৰ নং : ৯৮ বয়স : 44 লিঙ্গ : মহিলা	GPK5443458 ফটো উপলব্ধ
376 নাম : দুলন গগৈ পিতাৰ নাম: মলাৰাম গগৈ ঘৰ নং : ৯৯ বয়স : 51 লিঙ্গ : পুৰুষ	GPK5443469 ফটো উপলব্ধ	377 নাম : নমিতা গগৈ স্বামীৰ নাম: দুলন গগৈ ঘৰ নং : ৯৯ বয়স : 42 লিঙ্গ : মহিলা	GPK5443470 ফটো উপলব্ধ	378 নাম : চুম্পী গগৈ পিতাৰ নাম: দুলন গগৈ ঘৰ নং : ৯৯ বয়স : 23 লিঙ্গ : মহিলা	GPK0473611 ফটো উপলব্ধ
379 নাম : প্ৰাঞ্জল গগৈ পিতাৰ নাম: দুলন গগৈ ঘৰ নং : 99 বয়স : 20 লিঙ্গ : পুৰুষ	QGR0071191 ফটো উপলব্ধ	380 নাম : প্ৰশান্ত ফুকন পিতাৰ নাম: তুৰাৰাম ফুকন ঘৰ নং : ১০০ বয়স : 44 লিঙ্গ : পুৰুষ	GPK5443505 ফটো উপলব্ধ	381 নাম : ৰেখা ফুকন স্বামীৰ নাম: প্ৰশান্ত ফুকন ঘৰ নং : ১০০ বয়স : 40 লিঙ্গ : মহিলা	GPK5443527 ফটো উপলব্ধ
382 নাম : পাৰ্থ প্ৰতিম ফুকন পিতাৰ নাম: প্ৰশান্ত ফুকন ঘৰ নং : ১০০ বয়স : 22 লিঙ্গ : পুৰুষ	QGR0101626 ফটো উপলব্ধ	383 নাম : হিমাদ্ৰী ফুকন পিতাৰ নাম: প্ৰশান্ত ফুকন ঘৰ নং : ১০০ বয়স : 20 লিঙ্গ : মহিলা	QGR0101642 ফটো উপলব্ধ	384 নাম : ৰোহিনী ফুকন পিতাৰ নাম: বনমালী ফুকন ঘৰ নং : ১০১ বয়স : 51 লিঙ্গ : পুৰুষ	GPK5443549 ফটো উপলব্ধ
385 নাম : ৰঞ্জিত ফুকন পিতাৰ নাম: বনমালী ফুকন ঘৰ নং : ১০১ বয়স : 47 লিঙ্গ : পুৰুষ	GPK5443561 ফটো উপলব্ধ	386 নাম : ৰাজীৱ ফুকন পিতাৰ নাম: বনমালী ফুকন ঘৰ নং : ১০১ বয়স : 43 লিঙ্গ : পুৰুষ	GPK0473397 ফটো উপলব্ধ	387 নাম : প্ৰিয়ংকা মিলি ফুকন স্বামীৰ নাম: ৰাজীৱ ফুকন ঘৰ নং : ১০১ বয়স : 39 লিঙ্গ : মহিলা	GPK0473421 ফটো উপলব্ধ
388 নাম : তিলেশ্বৰ ফুকন পিতাৰ নাম: কণ্ঠাৰাম ফুকন ঘৰ নং : ১০২ বয়স : 60 লিঙ্গ : পুৰুষ	GPK5443594 ফটো উপলব্ধ	389 নাম : দুলেশ্বৰী ফুকন স্বামীৰ নাম: তিলেশ্বৰ ফুকন ঘৰ নং : ১০২ বয়স : 55 লিঙ্গ : মহিলা	GPK5443607 ফটো উপলব্ধ	390 নাম : প্ৰতিমা ফুকন স্বামীৰ নাম: বৌপাৰাম ফুকন ঘৰ নং : ১০৩ বয়স : 70 লিঙ্গ : মহিলা	GPK5443618 ফটো উপলব্ধ



# 391 নাম : জিতু ফুকন পিতাৰ নাম: বোপাৰাম ফুকন ঘৰ নং : ১২১ বয়স : 55 লিঙ্গ : পুৰুষ	GPK5443629 ফটো উপলব্ধ	# 392 নাম : প্ৰদীপ ফুকন পিতাৰ নাম: বোপাৰাম ফুকন ঘৰ নং : ১২২ বয়স : 53 লিঙ্গ : পুৰুষ	GPK5443630 ফটো উপলব্ধ	393 নাম : বিশ্বজিত ফুকন পিতাৰ নাম: বোপাৰাম ফুকন ঘৰ নং : ১০৩ বয়স : 51 লিঙ্গ : পুৰুষ	GPK5443641 ফটো উপলব্ধ
# 394 নাম : নিবেদিতা ফুকন স্বামীৰ নাম: জিতু ফুকন ঘৰ নং : ১২১ বয়স : 49 লিঙ্গ : মহিলা	GPK5443652 ফটো উপলব্ধ	395 নাম : দেবজিত ফুকন পিতাৰ নাম: বোপাৰাম ফুকন ঘৰ নং : ১০৩ বয়স : 48 লিঙ্গ : পুৰুষ	GPK5443663 ফটো উপলব্ধ	396 নাম : অৰ্চনা চেতিয়া স্বামীৰ নাম: শিব চেতিয়া ঘৰ নং : ১০৩ বয়স : 42 লিঙ্গ : মহিলা	GPK5443674 ফটো উপলব্ধ
# 397 নাম : তুলমণি ফুকন স্বামীৰ নাম: প্ৰদীপ ফুকন ঘৰ নং : ১২২ বয়স : 42 লিঙ্গ : মহিলা	GPK0289322 ফটো উপলব্ধ	398 নাম : মনিষা বড়া ফুকন স্বামীৰ নাম: দেৱজিত ফুকন ঘৰ নং : ১০৩ বয়স : 41 লিঙ্গ : মহিলা	GPK0372698 ফটো উপলব্ধ	399 নাম : বীৰেন গগৈ পিতাৰ নাম: অকনমান গগৈ ঘৰ নং : ১০৪ বয়স : 59 লিঙ্গ : পুৰুষ	GPK5443685 ফটো উপলব্ধ
400 নাম : কল্পনা গগৈ স্বামীৰ নাম: বীৰেন গগৈ ঘৰ নং : ১০৪ বয়স : 49 লিঙ্গ : মহিলা	GPK5443696 ফটো উপলব্ধ	401 নাম : অনীতা দাস গগৈ স্বামীৰ নাম: লক্ষন গগৈ ঘৰ নং : ১০৪ বয়স : 36 লিঙ্গ : মহিলা	GPK1570902 ফটো উপলব্ধ	402 নাম : বিজয় গগৈ মাতৃৰ নাম: বিৰেন গগৈ ঘৰ নং : ১০৪ বয়স : 31 লিঙ্গ : পুৰুষ	GPK0003566 ফটো উপলব্ধ
403 নাম : মিনাক্ষী গগৈ স্বামীৰ নাম: ভদেশ্বৰ গগৈ ঘৰ নং : ১০৫ বয়স : 46 লিঙ্গ : মহিলা	GPK0343202 ফটো উপলব্ধ	404 নাম : ভদেশ্বৰ গগৈ পিতাৰ নাম: মেঘ গগৈ ঘৰ নং : ১০৫ বয়স : 42 লিঙ্গ : পুৰুষ	GPK5443765 ফটো উপলব্ধ	#2 405 নাম : কল্যাণী গগৈ স্বামীৰ নাম: দেৱজীত গগৈ ঘৰ নং : ১০৭ বয়স : 32 লিঙ্গ : মহিলা	QGR0080457 ফটো উপলব্ধ
406 নাম : পংকজ গগৈ পিতাৰ নাম: ভদেশ্বৰ গগৈ ঘৰ নং : 105 বয়স : 21 লিঙ্গ : পুৰুষ	QGR0101550 ফটো উপলব্ধ	407 নাম : দেবেশ্বৰী গগৈ স্বামীৰ নাম: থানেশ্বৰ গগৈ ঘৰ নং : ১০৬ বয়স : 69 লিঙ্গ : মহিলা	GPK5443787 ফটো উপলব্ধ	408 নাম : লক্ষী গগৈ পিতাৰ নাম: থানেশ্বৰ গগৈ ঘৰ নং : ১০৬ বয়স : 53 লিঙ্গ : পুৰুষ	GPK5443801 ফটো উপলব্ধ
# 409 নাম : ঘনকান্ত গগৈ পিতাৰ নাম: থানেশ্বৰ গগৈ ঘৰ নং : ১৬৪ বয়স : 39 লিঙ্গ : পুৰুষ	GPK0004309 ফটো উপলব্ধ	410 নাম : টুহিন গগৈ পিতাৰ নাম: লক্ষী গগৈ ঘৰ নং : 106 বয়স : 19 লিঙ্গ : পুৰুষ	QGR0120535 ফটো উপলব্ধ	E 411 নাম : অকন গগৈ পিতাৰ নাম: তুলসীৰাম গগৈ ঘৰ নং : ১০৭ বয়স : 78 লিঙ্গ : পুৰুষ	GPK5443823 ফটো উপলব্ধ
412 নাম : কনকলতা গগৈ স্বামীৰ নাম: অকন গগৈ ঘৰ নং : ১০৭ বয়স : 61 লিঙ্গ : মহিলা	GPK5443834 ফটো উপলব্ধ	413 নাম : হেমধৰ গগৈ পিতাৰ নাম: ৰভি গগৈ ঘৰ নং : ১০৮ বয়স : 74 লিঙ্গ : পুৰুষ	GPK5443856 ফটো উপলব্ধ	E 414 নাম : ভদেশ্বৰী গগৈ স্বামীৰ নাম: হেমধৰ গগৈ ঘৰ নং : ১০৮ বয়স : 69 লিঙ্গ : মহিলা	GPK5443867 ফটো উপলব্ধ
415 নাম : ৰাজেন গগৈ পিতাৰ নাম: হেমধৰ গগৈ ঘৰ নং : ১০৮ বয়স : 49 লিঙ্গ : পুৰুষ	GPK5443889 ফটো উপলব্ধ	416 নাম : চুচেন গগৈ পিতাৰ নাম: হেম গগৈ ঘৰ নং : ১০৮ বয়স : 43 লিঙ্গ : পুৰুষ	GPK0134452 ফটো উপলব্ধ	417 নাম : নিজ গগৈ স্বামীৰ নাম: চুচেন গগৈ ঘৰ নং : ১০৮ বয়স : 28 লিঙ্গ : মহিলা	GPK0134494 ফটো উপলব্ধ
418 নাম : পদ্মেশ্বৰ গগৈ পিতাৰ নাম: ৰভি গগৈ ঘৰ নং : ১০৯ বয়স : 83 লিঙ্গ : পুৰুষ	GPK5443925 ফটো উপলব্ধ	419 নাম : বুদ্ধেশ্বৰী গগৈ স্বামীৰ নাম: পদ্মেশ্বৰ গগৈ ঘৰ নং : ১০৯ বয়স : 78 লিঙ্গ : মহিলা	GPK5443936 ফটো উপলব্ধ	420 নাম : টুখেশ্বৰ গগৈ পিতাৰ নাম: পদ্মেশ্বৰ গগৈ ঘৰ নং : ১০৯ বয়স : 59 লিঙ্গ : পুৰুষ	GPK5443947 ফটো উপলব্ধ



421 নাম : বীৰেন গগৈ পিতাৰ নাম: পদোশ্বৰ গগৈ ঘৰ নং : ১০৯ বয়স : 57 লিঙ্গ : পুৰুষ	GPK5443958 ফটো উপলব্ধ	422 নাম : বীনাপানী গগৈ স্বামীৰ নাম: চুখেশ্বৰ গগৈ ঘৰ নং : ১০৯ বয়স : 54 লিঙ্গ : মহিলা	GPK5443969 ফটো উপলব্ধ	423 নাম : জ্যোতিৰানী গগৈ স্বামীৰ নাম: বিৰেন গগৈ ঘৰ নং : ১০৯ বয়স : 48 লিঙ্গ : মহিলা	GPK0161281 ফটো উপলব্ধ
424 নাম : জ্ঞানদীপ গগৈ পিতাৰ নাম: চুখেশ্বৰ গগৈ ঘৰ নং : 109 বয়স : 36 লিঙ্গ : পুৰুষ	GPK1318736 ফটো উপলব্ধ	425 নাম : সৰজ গগৈ স্বামীৰ নাম: নৰেন গগৈ ঘৰ নং : ১১০ বয়স : 61 লিঙ্গ : মহিলা	GPK5443970 ফটো উপলব্ধ	426 নাম : শান্তনু গগৈ পিতাৰ নাম: নৰেন গগৈ ঘৰ নং : ১১০ বয়স : 37 লিঙ্গ : পুৰুষ	GPK0006296 ফটো উপলব্ধ
427 নাম : অতনু গগৈ পিতাৰ নাম: নৰেন গগৈ ঘৰ নং : ১১০ বয়স : 35 লিঙ্গ : পুৰুষ	GPK0006379 ফটো উপলব্ধ	428 নাম : হিতেশ্বৰ গগৈ পিতাৰ নাম: নৰেন গগৈ ঘৰ নং : ১১০ বয়স : 34 লিঙ্গ : পুৰুষ	GPK0006387 ফটো উপলব্ধ	429 নাম : চয়ানিকা শইকীয়া গগৈ স্বামীৰ নাম: অতনু গগৈ ঘৰ নং : ১১০ বয়স : 25 লিঙ্গ : মহিলা	GPK0456376 ফটো উপলব্ধ
430 নাম : পুতুল গগৈ পিতাৰ নাম: ভূবন গগৈ ঘৰ নং : ১১১ বয়স : 55 লিঙ্গ : পুৰুষ	GPK5443981 ফটো উপলব্ধ	431 নাম : জনমনি গগৈ স্বামীৰ নাম: পুতুল গগৈ ঘৰ নং : ১১১ বয়স : 44 লিঙ্গ : মহিলা	GPK5443992 ফটো উপলব্ধ	432 নাম : ফটিক গগৈ পিতাৰ নাম: ভূবন গগৈ ঘৰ নং : ১১২ বয়স : 57 লিঙ্গ : পুৰুষ	GPK5444008 ফটো উপলব্ধ
433 নাম : জয়ন্তি গগৈ স্বামীৰ নাম: ফটিক গগৈ ঘৰ নং : ১১২ বয়স : 52 লিঙ্গ : মহিলা	GPK5444019 ফটো উপলব্ধ	434 নাম : নিপু গগৈ পিতাৰ নাম: ফটিক গগৈ ঘৰ নং : ১১২ বয়স : 41 লিঙ্গ : পুৰুষ	GPK0007039 ফটো উপলব্ধ	435 নাম : দিপু গগৈ মাতৃৰ নাম: ফটিক গগৈ ঘৰ নং : ১১২ বয়স : 31 লিঙ্গ : পুৰুষ	GPK0007328 ফটো উপলব্ধ
E 436 নাম : পনেশ্বৰ গগৈ পিতাৰ নাম: কান্দুৰা গগৈ ঘৰ নং : ১১৬ বয়স : 68 লিঙ্গ : পুৰুষ	GPK5444020 ফটো উপলব্ধ	437 নাম : নিৰমাই গগৈ স্বামীৰ নাম: পনেশ্বৰ গগৈ ঘৰ নং : ১১৬ বয়স : 65 লিঙ্গ : মহিলা	GPK5444031 ফটো উপলব্ধ	438 নাম : বন্তি চেতিয়া গগৈ স্বামীৰ নাম: ৰঞ্জিত গগৈ ঘৰ নং : ১১৬ বয়স : 43 লিঙ্গ : মহিলা	GPK0134593 ফটো উপলব্ধ
# 439 নাম : বিজু গগৈ পিতাৰ নাম: পনেশ্বৰ গগৈ ঘৰ নং : ১১৬ বয়স : 42 লিঙ্গ : পুৰুষ	GPK0134353 ফটো উপলব্ধ	#2 440 নাম : জলি গগৈ স্বামীৰ নাম: বিজু গগৈ ঘৰ নং : ১১৬ বয়স : 27 লিঙ্গ : মহিলা	GPK0473306 ফটো উপলব্ধ	E 441 নাম : বংশী গগৈ পিতাৰ নাম: ৰঞ্জিত গগৈ ঘৰ নং : ১১৬ বয়স : 68 লিঙ্গ : পুৰুষ	GPK5444075 ফটো উপলব্ধ
442 নাম : কৃষ্ণ কান্ত গগৈ পিতাৰ নাম: বংশী গগৈ ঘৰ নং : 114 বয়স : 44 লিঙ্গ : পুৰুষ	QGR0063701 ফটো উপলব্ধ	443 নাম : জলী গগৈ স্বামীৰ নাম: কৃষ্ণকান্ত গগৈ ঘৰ নং : ১১৪ বয়স : 36 লিঙ্গ : মহিলা	GPK0303883 ফটো উপলব্ধ	444 নাম : ৰাজু গগৈ পিতাৰ নাম: খগধৰ গগৈ ঘৰ নং : ১১৫ বয়স : 53 লিঙ্গ : পুৰুষ	GPK5444097 ফটো উপলব্ধ
445 নাম : নেমুৰাম গগৈ পিতাৰ নাম: ৰভিৰাম গগৈ ঘৰ নং : ১১৬ বয়স : 71 লিঙ্গ : পুৰুষ	GPK5444100 ফটো উপলব্ধ	446 নাম : কনেকেশ্বৰী গগৈ স্বামীৰ নাম: নেমুৰাম গগৈ ঘৰ নং : ১১৬ বয়স : 68 লিঙ্গ : মহিলা	GPK5444111 ফটো উপলব্ধ	# 447 নাম : প্ৰমোদ গগৈ পিতাৰ নাম: নেমুৰাম গগৈ ঘৰ নং : ১১৫ বয়স : 51 লিঙ্গ : পুৰুষ	GPK5444122 ফটো উপলব্ধ
# 448 নাম : বিপুল গগৈ পিতাৰ নাম: নেমুৰাম গগৈ ঘৰ নং : ১১৬ বয়স : 43 লিঙ্গ : পুৰুষ	GPK0303800 ফটো উপলব্ধ	449 নাম : বিপুল গগৈ পিতাৰ নাম: নেমুৰাম গগৈ ঘৰ নং : ১১৬ বয়স : 42 লিঙ্গ : পুৰুষ	GPK5444144 ফটো উপলব্ধ	# 450 নাম : মুন গগৈ স্বামীৰ নাম: প্ৰমোদ গগৈ ঘৰ নং : 145 বয়স : 42 লিঙ্গ : মহিলা	GPK5444155 ফটো উপলব্ধ



# 451 নাম : পল্লৱী গগৈ স্বামীৰ নাম: বিপুল গগৈ ঘৰ নং : ১৪৬ বয়স : 35 লিঙ্গ : মহিলা	GPK0473314 ফটো উপলব্ধ	# 452 নাম : কাৰেৰী গগৈ পিতাৰ নাম: প্ৰমুদ গগৈ ঘৰ নং : 116 বয়স : 21 লিঙ্গ : মহিলা	QGR0051078 ফটো উপলব্ধ	# 453 নাম : ফ্ৰান্সিচ বাঘোৱাৰ পিতাৰ নাম: চিমন বাঘোৱাৰ ঘৰ নং : ১৪০ বয়স : 46 লিঙ্গ : পুৰুষ	GPK0303321 ফটো উপলব্ধ
# 454 নাম : মাম চাংমাই ফুকন স্বামীৰ নাম: বজনী ফুকন ঘৰ নং : ১১৭ বয়স : 41 লিঙ্গ : মহিলা	GPK0343194 ফটো উপলব্ধ	# 455 নাম : চিদুল গগৈ পিতাৰ নাম: উমাকান্ত গগৈ ঘৰ নং : ১১৮ বয়স : 54 লিঙ্গ : পুৰুষ	GPK0391185 ফটো উপলব্ধ	# 456 নাম : লুকমণি গগৈ স্বামীৰ নাম: চিদুল গগৈ ঘৰ নং : ১১৮ বয়স : 51 লিঙ্গ : মহিলা	GPK0391235 ফটো উপলব্ধ
# 457 নাম : ৰোসমাৰী বাঘোৱাৰ পিতাৰ নাম: ফ্ৰান্সিচ বাঘোৱাৰ ঘৰ নং : 205 বয়স : 19 লিঙ্গ : মহিলা	QGR0098129 ফটো উপলব্ধ	# 458 নাম : পৰ্বী গগৈ স্বামীৰ নাম: নিত্যানন্দ গগৈ ঘৰ নং : ৮৫ বয়স : 39 লিঙ্গ : মহিলা	GPK0045567 ফটো উপলব্ধ	# 459 নাম : হিমোন্টী টোপা পিতাৰ নাম: জিতেন টোপা ঘৰ নং : 304 বয়স : 21 লিঙ্গ : মহিলা	QGR0098624 ফটো উপলব্ধ
# 460 নাম : অমল্য গগৈ পিতাৰ নাম: বগামন গগৈ ঘৰ নং : ৩১৮ বয়স : 49 লিঙ্গ : পুৰুষ	GPK0291419 ফটো উপলব্ধ	# 461 নাম : জয়স্পিনা বাঘোৱাৰ স্বামীৰ নাম: ফ্ৰানচিচ বাঘোৱাৰ ঘৰ নং : ১৪০ বয়স : 34 লিঙ্গ : মহিলা	GPK0305698 ফটো উপলব্ধ	# 462 নাম : ৰিতু চেতিয়া স্বামীৰ নাম: ৰিতোপন চেতিয়া ঘৰ নং : 955 বয়স : 22 লিঙ্গ : মহিলা	GPK1564947 ফটো উপলব্ধ
# 463 নাম : পৰেশ ঘাটোৱাৰ অন্যান্য: টিক ঘাটোৱাৰ ঘৰ নং : ১১৯ বয়স : 39 লিঙ্গ : পুৰুষ	GPK0134403 ফটো উপলব্ধ				



464	1	GPK0343186
নাম : বজনী ফুকন পিতাৰ নাম : বনমালী ফুকন ঘৰ নং : ১১৭ বয়স : 53 লিঙ্গ : পুৰুষ		
ফটো উপলব্ধ		

#2 465	1	GPK0218842
নাম : মমিতা গগৈ স্বামীৰ নাম : লক্ষী গগৈ ঘৰ নং : ১০৬ বয়স : 44 লিঙ্গ : মহিলা		
ফটো উপলব্ধ		

466	1	GPK0219931
নাম : কৰিশা গগৈ স্বামীৰ নাম : উমাকান্ত গগৈ ঘৰ নং : ১৬৩ বয়স : 27 লিঙ্গ : মহিলা		
ফটো উপলব্ধ		

#2 467	1	GPK0219972
নাম : দীপা গগৈ স্বামীৰ নাম : বাজু গগৈ ঘৰ নং : ১১৫ বয়স : 48 লিঙ্গ : মহিলা		
ফটো উপলব্ধ		

#2 468	1	GPK0227991
নাম : উমাকান্ত গগৈ পিতাৰ নাম : থানেশ্বৰ গগৈ ঘৰ নং : ১৬৩ বয়স : 35 লিঙ্গ : পুৰুষ		
ফটো উপলব্ধ		

469	1	GPK0219055
নাম : মুনমী চেতিয়া স্বামীৰ নাম : ঘনকান্ত গগৈ ঘৰ নং : ১৬৪ বয়স : 31 লিঙ্গ : মহিলা		
ফটো উপলব্ধ		

470	1	GPK0220012
নাম : ৰূপালী গগৈ স্বামীৰ নাম : অনিল গগৈ ঘৰ নং : ৯৫ বয়স : 32 লিঙ্গ : মহিলা		
ফটো উপলব্ধ		

471	1	GPK0219162
নাম : অনিল গগৈ পিতাৰ নাম : কুৰৈৰাম গগৈ ঘৰ নং : ৯৫ বয়স : 26 লিঙ্গ : পুৰুষ		
ফটো উপলব্ধ		

472	1	GPK0219212
নাম : কুৰৈৰাম গগৈ পিতাৰ নাম : দুমাই গগৈ ঘৰ নং : ৯৫ বয়স : 53 লিঙ্গ : পুৰুষ		
ফটো উপলব্ধ		

473	1	GPK0390526
নাম : লুকমণি ফুকন স্বামীৰ নাম : দিগন্ত গগৈ ঘৰ নং : ৭৬ বয়স : 29 লিঙ্গ : মহিলা		
ফটো উপলব্ধ		

474	1	GPK5437796
নাম : সঞ্জীৱ মেচ পিতাৰ নাম : পুনা মেছ ঘৰ নং : ৯৭ বয়স : 38 লিঙ্গ : পুৰুষ		
ফটো উপলব্ধ		

475	1	GPK5444213
নাম : বিনমা গগৈ স্বামীৰ নাম : প্ৰনৱ চাংমাই ঘৰ নং : ৭৩ বয়স : 42 লিঙ্গ : মহিলা		
ফটো উপলব্ধ		

476	1	GPK0383067
নাম : দেৱীকা হাতীমৰীয়া স্বামীৰ নাম : মনোজ চাংমাই ঘৰ নং : ১২০ বয়স : 23 লিঙ্গ : মহিলা		
ফটো উপলব্ধ		

477	1	GPK0218883
নাম : ৰঞ্জিত গগৈ পিতাৰ নাম : কুৰৈৰাম গগৈ ঘৰ নং : ১৩০ বয়স : 39 লিঙ্গ : পুৰুষ		
ফটো উপলব্ধ		

478	1	GPK0220590
নাম : ৰেখামণি গগৈ স্বামীৰ নাম : ৰঞ্জিত গগৈ ঘৰ নং : ১৩০ বয়স : 38 লিঙ্গ : মহিলা		
ফটো উপলব্ধ		

479	1	GPK0220053
নাম : শেৱালী গগৈ স্বামীৰ নাম : বিৰেন গগৈ ঘৰ নং : ১২৮ বয়স : 34 লিঙ্গ : মহিলা		
ফটো উপলব্ধ		

480	1	QGR0022434
নাম : খনি জ্যোতি পিতাৰ নাম : হেম চাংমাই ঘৰ নং : ৬৫ বয়স : 20 লিঙ্গ : পুৰুষ		
ফটো উপলব্ধ		

481	1	GPK0394650
নাম : পাৰবিহা গগৈ স্বামীৰ নাম : বিতুপন বড়া ঘৰ নং : ০৫ বয়স : 30 লিঙ্গ : মহিলা		
ফটো উপলব্ধ		

482	1	GPK1559855
নাম : চিমি খঙীয়া পিতাৰ নাম : অৰুন খঙীয়া ঘৰ নং : ১০৮ বয়স : 22 লিঙ্গ : মহিলা		
ফটো উপলব্ধ		

483	1	GPK0219634
নাম : দিপা চাংমাই স্বামীৰ নাম : বিশ্বজ্যোতি ফুকন ঘৰ নং : ১০৩ বয়স : 33 লিঙ্গ : মহিলা		
ফটো উপলব্ধ		

484	1	GPK0219642
নাম : ৰূপজ্যোতি ফুকন স্বামীৰ নাম : ৰোহিনী ফুকন ঘৰ নং : ১০১ বয়স : 43 লিঙ্গ : মহিলা		
ফটো উপলব্ধ		

485	1	GPK0219881
নাম : মিনাক্ষী গগৈ স্বামীৰ নাম : ৰাজেন গগৈ ঘৰ নং : ১০৮ বয়স : 33 লিঙ্গ : মহিলা		
ফটো উপলব্ধ		

486	1	GPK0220491
নাম : উজ্জল গগৈ পিতাৰ নাম : হেমধৰ গগৈ ঘৰ নং : ১০৮ বয়স : 29 লিঙ্গ : পুৰুষ		
ফটো উপলব্ধ		

487	1	GPK0220533
নাম : মিত্ত গগৈ পিতাৰ নাম : বীৰেণ গগৈ ঘৰ নং : ১০৪ বয়স : 26 লিঙ্গ : পুৰুষ		
ফটো উপলব্ধ		

488	1	GPK0219113
নাম : লক্ষ্যজ্যোতি বৰগোঁহাই পিতাৰ নাম : বগাধৰ বৰগোঁহাই ঘৰ নং : ৭১ বয়স : 26 লিঙ্গ : পুৰুষ		
ফটো উপলব্ধ		

489	1	GPK0474130
নাম : মালবিকা গগৈ স্বামীৰ নাম : মাধুৰ্য্য গগৈ ঘৰ নং : ১৬৯ বয়স : 25 লিঙ্গ : মহিলা		
ফটো উপলব্ধ		

490	1	GPK0218602
নাম : বিনা গগৈ স্বামীৰ নাম : বিজু চেতিয়া ঘৰ নং : ৫২ বয়স : 37 লিঙ্গ : মহিলা		
ফটো উপলব্ধ		

491	1	GPK0394569
নাম : ৰিতামণি লিকচন স্বামীৰ নাম : বিশ্বজিত গগৈ ঘৰ নং : ৫৬ বয়স : 28 লিঙ্গ : মহিলা		
ফটো উপলব্ধ		

492	1	QGR0045112
নাম : জতি ভেংৰা স্বামীৰ নাম : যোগ পুৰ্তি ঘৰ নং : ১৫৩ বয়স : 40 লিঙ্গ : মহিলা		
ফটো উপলব্ধ		

493	1	GPK0218974
নাম : সোণমণি গগৈ পিতাৰ নাম : পুতুকন গগৈ ঘৰ নং : ৫৯ বয়স : 26 লিঙ্গ : পুৰুষ		
ফটো উপলব্ধ		



494	1	GPK0390864
নাম : দিপাঞ্জলী গগৈ স্বামীৰ নাম: বিনোদ গগৈ ঘৰ নং : ৯২ বয়স : 23 লিঙ্গ : মহিলা		
ফটো উপলব্ধ		

495	1	GPK0219303
নাম : মন্দিৰা গগৈ স্বামীৰ নাম: মুকুত চাংমাই ঘৰ নং : ৬৩ বয়স : 39 লিঙ্গ : মহিলা		
ফটো উপলব্ধ		

496	1	QGR0142570
নাম : পূজাশ্ৰী গগৈ পিতাৰ নাম: অনিল গগৈ ঘৰ নং : ৫৫ বয়স : 18 লিঙ্গ : মহিলা		
ফটো উপলব্ধ		

497	1	QGR0143438
নাম : চন্মন চাংমাই মাতৃৰ নাম: বিনিমা গগৈ চাংমাই ঘৰ নং : ৭৩ বয়স : 19 লিঙ্গ : পুৰুষ		
ফটো উপলব্ধ		

498	1	VNK0059816
নাম : বন্তী গগৈ পিতাৰ নাম: কমল গগৈ ঘৰ নং : ১১১ বয়স : 24 লিঙ্গ : মহিলা		
ফটো উপলব্ধ		

499	1	QGR0150326
নাম : লক্ষ্যজিৎ চাংমাই পিতাৰ নাম: ধনেশ্বৰ চাংমাই ঘৰ নং : ১৫৮ বয়স : 18 লিঙ্গ : পুৰুষ		
ফটো উপলব্ধ		

500	1	QGR0151134
নাম : অনপম বৰগোহাঁই পিতাৰ নাম: প্ৰনয় বৰগোহাঁই ঘৰ নং : ৫৭ বয়স : 18 লিঙ্গ : পুৰুষ		
ফটো উপলব্ধ		

501	1	QGR0151142
নাম : শিখামণি গগৈ পিতাৰ নাম: গোলাপ গগৈ ঘৰ নং : ৮৬ বয়স : 18 লিঙ্গ : মহিলা		
ফটো উপলব্ধ		

502	1	QGR0151621
নাম : শান্তি চুতীয়া স্বামীৰ নাম: দিপেন গগৈ ঘৰ নং : ৭৮ বয়স : 20 লিঙ্গ : মহিলা		
ফটো উপলব্ধ		

#2 503	1	QGR0152280
নাম : লক্ষ্যজীত গগৈ পিতাৰ নাম: ৰাজু গগৈ ঘৰ নং : ১১৫ বয়স : 19 লিঙ্গ : পুৰুষ		
ফটো উপলব্ধ		

504	1	QGR0153429
নাম : বিশ্বজিৎ কোঁৱৰ পিতাৰ নাম: জিতু কোঁৱৰ ঘৰ নং : ০৯ বয়স : 22 লিঙ্গ : পুৰুষ		
ফটো উপলব্ধ		

505	1	QGR0157362
নাম : কস্তুৰী গগৈ পিতাৰ নাম: প্ৰমোদ গগৈ ঘৰ নং : ১৪৫ বয়স : 18 লিঙ্গ : মহিলা		
ফটো উপলব্ধ		

506	1	QGR0159913
নাম : কুশল চাংমাই পিতাৰ নাম: বলিন চাংমাই ঘৰ নং : ৬৬ বয়স : 18 লিঙ্গ : পুৰুষ		
ফটো উপলব্ধ		



507	1	GPK0219550	ফটো উপলব্ধ	508	1	KXM3381241	ফটো উপলব্ধ	509	1	GPK0227603	ফটো উপলব্ধ
নাম : মোনিদ্ৰ গগৈ পিতাৰ নাম: পুতুল গগৈ ঘৰ নং : ১১১ বয়স : 27 লিঙ্গ : পুৰুষ				নাম : নয়ন মণি পিতাৰ নাম: দ্ৰোণ লাহন ঘৰ নং : ৫৯ বয়স : 23 লিঙ্গ : মহিলা				নাম : টুতমনি গগৈ স্বামীৰ নাম: দিপু গগৈ ঘৰ নং : ১১২ বয়স : 30 লিঙ্গ : মহিলা			
510	1	GPK5441372	ফটো উপলব্ধ	511	1	QGR0167049	ফটো উপলব্ধ	512	1	GPK0392829	ফটো উপলব্ধ
নাম : চন্দ্ৰ ৰায়দিহিঙীয়া পিতাৰ নাম: বেজিয়া ৰায়দিহিঙীয়া ঘৰ নং : 8১ বয়স : 59 লিঙ্গ : পুৰুষ				নাম : চাণক্য গগৈ পিতাৰ নাম: ৰঞ্জিত গগৈ ঘৰ নং : 113 বয়স : 18 লিঙ্গ : পুৰুষ				নাম : পবালী বৰগোঁহাই স্বামীৰ নাম: বনু গগৈ ঘৰ নং : ১৩৪ বয়স : 26 লিঙ্গ : মহিলা			
513	1	QGR0168138	ফটো উপলব্ধ	514	1	QGR0168278	ফটো উপলব্ধ	515	1	QGR0169433	ফটো উপলব্ধ
নাম : অংকুৰ চাংমাই পিতাৰ নাম: লোচন চাংমাই ঘৰ নং : ১৩২ বয়স : 20 লিঙ্গ : পুৰুষ				নাম : জিতু চাংমাই পিতাৰ নাম: থুলন চাংমাই ঘৰ নং : ১৩৩ বয়স : 19 লিঙ্গ : পুৰুষ				নাম : প্ৰণৱ চাংমাই মাতৃৰ নাম: ৰীতামনি চাংমাই ঘৰ নং : ৪৭ বয়স : 20 লিঙ্গ : পুৰুষ			
516	1	QGR0169524	ফটো উপলব্ধ	517	1	QGR0170365	ফটো উপলব্ধ	518	1	QGR0170415	ফটো উপলব্ধ
নাম : ৰূপেশ্বৰ ঘাটোৱাৰ পিতাৰ নাম: মনু ঘাটোৱাৰ ঘৰ নং : ৩৪ বয়স : 23 লিঙ্গ : পুৰুষ				নাম : আকাশ ভূঞা পিতাৰ নাম: লখিয়া ভূঞা ঘৰ নং : ২৯ বয়স : 22 লিঙ্গ : পুৰুষ				নাম : ভাগ্যশ্ৰী ৰাইদিহিঙীয়া পিতাৰ নাম: দন্দেশ্বৰ ৰাইদিহিঙীয়া ঘৰ নং : ৬৭ বয়স : 18 লিঙ্গ : মহিলা			
519	1	GPK1339180	ফটো উপলব্ধ	520	1	QGR0170878	ফটো উপলব্ধ	521	1	QGR0172809	ফটো উপলব্ধ
নাম : নিবেদিতা ফুকন গগৈ স্বামীৰ নাম: গোবিন্দ গগৈ ঘৰ নং : ১০১ বয়স : 43 লিঙ্গ : মহিলা				নাম : ভাগ্যশ্ৰী ৰায়দিহিঙীয়া পিতাৰ নাম: দন্দেশ্বৰ ৰায়দিহিঙীয়া ঘৰ নং : ৬৭ বয়স : 18 লিঙ্গ : মহিলা				নাম : জ্যোতিষ্ময় ফুকন পিতাৰ নাম: ৰোহিনী ফুকন ঘৰ নং : ১০১ বয়স : 18 লিঙ্গ : পুৰুষ			

ভোটাৰৰ সাৰাংশ

A) ভোটাৰৰ সংখ্যা

	তালিকাৰ প্ৰকাৰ	তালিকাৰ চিনাক্তকৰণ	ভোটাৰৰ সংখ্যা							
			পুৰুষ	মহিলা	৩য় লিঙ্গ	মুঠ				
I	মূল তালিকা	মূল তালিকা	বিশেষ সংশোধন, 2026 চনৰ পূৰ্বৰ 2025 চনৰ মূল তালিকাৰ লগত থকা সংযোজন সমূহ একত্ৰিতকৰণ কৰা তালিকা।				251	212	0	463
II	যোগ তালিকা	পৰিপূৰক 1	বিশেষ সংক্ষিপ্ত সংশোধন, 2026				17	26	0	43
		পৰিপূৰক 2	অনবিচ্ছিন্ন সংশোধন 2026				9	6	0	15
			মুঠ				26	32	0	58
III	বিয়োজন তালিকা	পৰিপূৰক 1	বিশেষ সংক্ষিপ্ত সংশোধন, 2026				15	26	0	41
		পৰিপূৰক 2	অনবিচ্ছিন্ন সংশোধন 2026				0	1	0	1
			মুঠ				15	27	0	42
IV	লিংগ ক্ষেত্ৰত পৰিবৰ্তনৰ বাবে পাৰ্থক্য					0	0	0	0	
এই সংশোধনৰ পিছত ভোটাৰ তালিকাত ভোটাৰৰ মুঠ সংখ্যা (I+II-III+IV)						262	217	0	479	

B) শুধৰনীৰ সংখ্যা

তালিকাৰ প্ৰকাৰ	তালিকাৰ চিনাক্তকৰণ	শুধৰনীৰ সংখ্যা
পৰিপূৰক 1	বিশেষ সংক্ষিপ্ত সংশোধন, 2026	84
পৰিপূৰক 2	অনবিচ্ছিন্ন সংশোধন 2026	15
	মুঠ	99

নিৰ্বাচক পঞ্জীয়ন বিষয়াৰ স্বাক্ষৰ

E-মত, S-স্থানান্তৰিত/ বাসস্থান পৰিবৰ্তন, R-প্ৰতিলিপি, M-নিখোজ, Q-অযোগ্য