



## ভোটাৰ তালিকা 2026 S03 অসম

বিধানসভা সমষ্টিৰ নম্বৰ, নাম আৰু সংৰক্ষণৰ স্থিতি : 95 - ডিমৌ (সাধাৰণ)		খণ্ড নং : 85																			
এই বিধানসভা সমষ্টিত কোন সংসদীয় সমষ্টিৰ অন্তৰ্গত তাৰ নম্বৰ, নাম আৰু সংৰক্ষণ স্থিতি : 14 - যোৰহাট (সাধাৰণ)																					
1. সংশোধনৰ বিৱৰণ																					
সংশোধনৰ বছৰ	2026	তালিকাৰ চিনাক্তকৰণ																			
ভিত্তি তাৰিখ	01-04-2026	বিশেষ সংশোধন, 2026 চনৰ পূৰ্বৰ 2025 চনৰ মূল তালিকাৰ লগত থকা সংযোজন সমূহ একত্ৰিতকৰণ কৰা তালিকা।																			
সংশোধনৰ প্ৰকাৰ	বিশেষ সংশোধন 2026																				
প্ৰকাশনৰ তাৰিখ	23-03-2026																				
2. খণ্ড আৰু ভোটগ্ৰহন কেন্দ্ৰৰ বিৱৰণ																					
খণ্ডৰ অন্তৰ্গত এলেকা সমূহৰ নম্বৰ আৰু নাম																					
1-দাধৰা গাওঁ	<table border="1" style="width: 100%; border-collapse: collapse;"> <tr> <td>মূল চহৰ/গাওঁ</td> <td>: দাধৰা</td> </tr> <tr> <td>ৱাৰ্ড নং</td> <td>:</td> </tr> <tr> <td>ডাকঘৰ</td> <td>: ৰাজমাই</td> </tr> <tr> <td>পুলিচ থানা</td> <td>: ডিমৌ</td> </tr> <tr> <td>ব্লক</td> <td>: ডিমৌ উন্নয়ন খণ্ড</td> </tr> <tr> <td>ৰাজহ চক্ৰ</td> <td>: ডিমৌ</td> </tr> <tr> <td>জিলা</td> <td>: শিৱসাগৰ</td> </tr> <tr> <td>পিনকোড</td> <td>: 785672</td> </tr> </table>					মূল চহৰ/গাওঁ	: দাধৰা	ৱাৰ্ড নং	:	ডাকঘৰ	: ৰাজমাই	পুলিচ থানা	: ডিমৌ	ব্লক	: ডিমৌ উন্নয়ন খণ্ড	ৰাজহ চক্ৰ	: ডিমৌ	জিলা	: শিৱসাগৰ	পিনকোড	: 785672
মূল চহৰ/গাওঁ	: দাধৰা																				
ৱাৰ্ড নং	:																				
ডাকঘৰ	: ৰাজমাই																				
পুলিচ থানা	: ডিমৌ																				
ব্লক	: ডিমৌ উন্নয়ন খণ্ড																				
ৰাজহ চক্ৰ	: ডিমৌ																				
জিলা	: শিৱসাগৰ																				
পিনকোড	: 785672																				
3. ভোটগ্ৰহন কেন্দ্ৰৰ বিৱৰণ																					
ভোটগ্ৰহন কেন্দ্ৰৰ নম্বৰ আৰু নাম :		ভোটগ্ৰহন কেন্দ্ৰৰ প্ৰকাৰ (পুৰুষ/মহিলা/সাধাৰণ)		সাধাৰণ																	
85 - বামুণ পুখুৰী এম ই স্কুল		খণ্ডৰ অন্তৰ্গত সহায়ক ভোটগ্ৰহন কেন্দ্ৰৰ সংখ্যা :		0																	
ভোটগ্ৰহন কেন্দ্ৰৰ ঠিকনা :																					
বামুণপুখুৰী এম ই স্কুল, কোঠা নং ১, দাধৰা ডাকঘৰ-ৰাজমাই জিলা-শিৱসাগৰ পিন-৭৮৫৬৭২																					
4. ভোটাৰৰ সংখ্যা																					
আৰম্ভনি ক্ৰমিক নং	শেষ ক্ৰমিক নং	মুঠ ভোটাৰ																			
নং		পুৰুষ	মহিলা	৩য় লিঙ্গ	মুঠ																
1	973	446	476	0	922																

নিৰ্বাচক পঞ্জীয়ন বিষয়াৰ স্বাক্ষৰ

Nazri Naksha

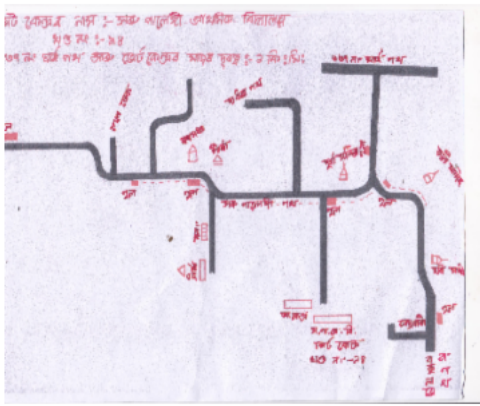

Google Map View



Polling Station Building Front View



ভোটগ্ৰহন কেন্দ্ৰৰ সন্মুখৰ দৃশ্য



Cad View

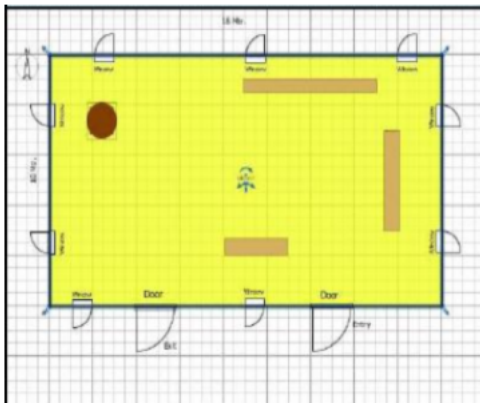

Key MAP View





<p># 1</p> <p>নাম : মনজিত পাটৰ পিতাৰ নাম: আমত পাটৰ ঘৰ নং : 718 বয়স : 22 লিঙ্গ : পুৰুষ</p> <p>ফটো উপলব্ধ</p> <p>QGR0080416</p>	<p>2</p> <p>নাম : অমৰ শাৰী পিতাৰ নাম: বৃপু শাৰী ঘৰ নং : 01 বয়স : 36 লিঙ্গ : পুৰুষ</p> <p>ফটো উপলব্ধ</p> <p>QGR0043257</p>	<p>3</p> <p>নাম : মকবুল আলি পিতাৰ নাম: হুৰাইট আলি ঘৰ নং : 001 বয়স : 35 লিঙ্গ : পুৰুষ</p> <p>ফটো উপলব্ধ</p> <p>GPK1557966</p>
<p>4</p> <p>নাম : তাজমিন বেগম স্বামীৰ নাম: মকবুল আলি ঘৰ নং : 1 বয়স : 27 লিঙ্গ : মহিলা</p> <p>ফটো উপলব্ধ</p> <p>GPK1562123</p>	<p>5</p> <p>নাম : অনিতা লংগা পিতাৰ নাম: জুৱেল লংগা ঘৰ নং : 01 বয়স : 20 লিঙ্গ : মহিলা</p> <p>ফটো উপলব্ধ</p> <p>QGR0092213</p>	<p>6</p> <p>নাম : আইনুল হক পিতাৰ নাম: আজিজুল হক ঘৰ নং : 06 বয়স : 20 লিঙ্গ : পুৰুষ</p> <p>ফটো উপলব্ধ</p> <p>QGR0079111</p>
<p>7</p> <p>নাম : চিৰাজ বৰুৱা পিতাৰ নাম: কেৰপাই বৰুৱা ঘৰ নং : 70 বয়স : 85 লিঙ্গ : পুৰুষ</p> <p>ফটো উপলব্ধ</p> <p>GPK5336141</p>	<p>8</p> <p>নাম : প্ৰতিমা বৰুৱা পিতাৰ নাম: চিৰাজ বৰুৱা ঘৰ নং : 70 বয়স : 46 লিঙ্গ : মহিলা</p> <p>ফটো উপলব্ধ</p> <p>GPK5336174</p>	<p>9</p> <p>নাম : কল্পনা গগৈ বৰুৱা স্বামীৰ নাম: কৃষ্ণ গগৈ ঘৰ নং : 70 বয়স : 45 লিঙ্গ : মহিলা</p> <p>ফটো উপলব্ধ</p> <p>CLC0137760</p>
<p>10</p> <p>নাম : অৰুণ বৰুৱা পিতাৰ নাম: চিৰাজ বৰুৱা ঘৰ নং : 70 বয়স : 40 লিঙ্গ : পুৰুষ</p> <p>ফটো উপলব্ধ</p> <p>GPK5336196</p>	<p>11</p> <p>নাম : হেমন্ত গগৈ অন্যান্য: চিৰাজ বৰুৱা ঘৰ নং : 70 বয়স : 19 লিঙ্গ : পুৰুষ</p> <p>ফটো উপলব্ধ</p> <p>QGR0095984</p>	<p>12</p> <p>নাম : বিভা ফকন শেনছোৱা স্বামীৰ নাম: ৰূপম শেনছোৱা ঘৰ নং : 117 বয়স : 30 লিঙ্গ : মহিলা</p> <p>ফটো উপলব্ধ</p> <p>GPK0487629</p>
<p>13</p> <p>নাম : চুকুৰ তামৰীয়া পিতাৰ নাম: ৰাজেন তামৰীয়া ঘৰ নং : 216 বয়স : 75 লিঙ্গ : পুৰুষ</p> <p>ফটো উপলব্ধ</p> <p>GPK7934669</p>	<p>14</p> <p>নাম : বুদ্ধিৰাম গড় পিতাৰ নাম: ৰামচৰন গড় ঘৰ নং : 216 বয়স : 60 লিঙ্গ : পুৰুষ</p> <p>ফটো উপলব্ধ</p> <p>GPK7934590</p>	<p>15</p> <p>নাম : বিজয় গড় পিতাৰ নাম: টৰী গড় ঘৰ নং : 216 বয়স : 55 লিঙ্গ : পুৰুষ</p> <p>ফটো উপলব্ধ</p> <p>GPK7934636</p>
<p>16</p> <p>নাম : গীতা তামৰীয়া স্বামীৰ নাম: চুকুৰ তামৰীয়া ঘৰ নং : 216 বয়স : 50 লিঙ্গ : মহিলা</p> <p>ফটো উপলব্ধ</p> <p>GPK7934670</p>	<p>17</p> <p>নাম : বগী গড় স্বামীৰ নাম: বুদ্ধিৰাম গড় ঘৰ নং : 216 বয়স : 50 লিঙ্গ : মহিলা</p> <p>ফটো উপলব্ধ</p> <p>GPK7934603</p>	<p>18</p> <p>নাম : মংগলী চাওৰা স্বামীৰ নাম: শংকৰ চাওৰা ঘৰ নং : 216 বয়স : 48 লিঙ্গ : মহিলা</p> <p>ফটো উপলব্ধ</p> <p>QGR0055186</p>
<p>19</p> <p>নাম : প্ৰিয়া তাঁতী স্বামীৰ নাম: অজিত তাঁতী ঘৰ নং : 216 বয়স : 23 লিঙ্গ : মহিলা</p> <p>ফটো উপলব্ধ</p> <p>QGR0048918</p>	<p>20</p> <p>নাম : চুজি মুণ্ডা স্বামীৰ নাম: ৰামচাই মুণ্ডা ঘৰ নং : 219 বয়স : 55 লিঙ্গ : মহিলা</p> <p>ফটো উপলব্ধ</p> <p>GPK7934727</p>	<p>21</p> <p>নাম : প্ৰকাশ কল পিতাৰ নাম: শিৱ কল ঘৰ নং : 219 বয়স : 40 লিঙ্গ : পুৰুষ</p> <p>ফটো উপলব্ধ</p> <p>GPK0419952</p>
<p>22</p> <p>নাম : অমিত কল পিতাৰ নাম: শিৱ কল ঘৰ নং : 219 বয়স : 39 লিঙ্গ : পুৰুষ</p> <p>ফটো উপলব্ধ</p> <p>GPK0420174</p>	<p>23</p> <p>নাম : পালোবোল ঝৰা পিতাৰ নাম: বাৰবল ঝৰা ঘৰ নং : 218 বয়স : 80 লিঙ্গ : পুৰুষ</p> <p>ফটো উপলব্ধ</p> <p>GPK7934794</p>	<p>24</p> <p>নাম : পাৰ্বতী গড় স্বামীৰ নাম: পালোবান গড় ঘৰ নং : 218 বয়স : 65 লিঙ্গ : মহিলা</p> <p>ফটো উপলব্ধ</p> <p>GPK7934807</p>
<p>25</p> <p>নাম : দিপক ঝৰা পিতাৰ নাম: পালোৱান ঝৰা ঘৰ নং : 218 বয়স : 34 লিঙ্গ : পুৰুষ</p> <p>ফটো উপলব্ধ</p> <p>GPK0420125</p>	<p>26</p> <p>নাম : জুলী ঝৰা স্বামীৰ নাম: দীপক ঝৰা ঘৰ নং : 218 বয়স : 29 লিঙ্গ : মহিলা</p> <p>ফটো উপলব্ধ</p> <p>GPK0489336</p>	<p>27</p> <p>নাম : পূৰ্ণী মাঝি স্বামীৰ নাম: লক্ষীয়া মাঝি ঘৰ নং : 218 বয়স : 55 লিঙ্গ : মহিলা</p> <p>ফটো উপলব্ধ</p> <p>GPK7934830</p>
<p>28</p> <p>নাম : বিজয় তাঁতী পিতাৰ নাম: দেবিলাল তাঁতী ঘৰ নং : 218 বয়স : 55 লিঙ্গ : পুৰুষ</p> <p>ফটো উপলব্ধ</p> <p>GPK7934841</p>	<p>29</p> <p>নাম : পিংকী তাঁতী স্বামীৰ নাম: বিজয় তাঁতী ঘৰ নং : 218 বয়স : 40 লিঙ্গ : মহিলা</p> <p>ফটো উপলব্ধ</p> <p>GPK7934863</p>	<p>30</p> <p>নাম : বিৰাত তাঁতী পিতাৰ নাম: বিজয় তাঁতী ঘৰ নং : 218 বয়স : 28 লিঙ্গ : পুৰুষ</p> <p>ফটো উপলব্ধ</p> <p>GPK0420372</p>



31 নাম : ৰূপা তাঁতী পিতাৰ নাম: বিজয় তাঁতী ঘৰ নং : 219 বয়স : 20 লিঙ্গ : মহিলা	QGR0011213 ফটো উপলব্ধ	32 নাম : বাসমনি তাঁতী স্বামীৰ নাম: দেবীলাল তাঁতী ঘৰ নং : 220 বয়স : 65 লিঙ্গ : মহিলা	GPK7934885 ফটো উপলব্ধ	33 নাম : বিনোদ তাঁতী পিতাৰ নাম: দেবীলাল তাঁতী ঘৰ নং : 220 বয়স : 45 লিঙ্গ : পুৰুষ	GPK7934921 ফটো উপলব্ধ
34 নাম : ভিৰোদ তাঁতী পিতাৰ নাম: দেবীলাল তাঁতী ঘৰ নং : 220 বয়স : 43 লিঙ্গ : পুৰুষ	GPK7934896 ফটো উপলব্ধ	35 নাম : বিজয় তাঁতী পিতাৰ নাম: দেবীলাল তাঁতী ঘৰ নং : 220 বয়স : 40 লিঙ্গ : পুৰুষ	GPK7934909 ফটো উপলব্ধ	36 নাম : চুনিতা তাঁতী স্বামীৰ নাম: বিনোদ তাঁতী ঘৰ নং : 220 বয়স : 32 লিঙ্গ : মহিলা	GPK0484873 ফটো উপলব্ধ
37 নাম : বিস্তী তাঁতী স্বামীৰ নাম: বিজয় তাঁতী ঘৰ নং : 220 বয়স : 31 লিঙ্গ : মহিলা	GPK0418384 ফটো উপলব্ধ	38 নাম : পংকজ তাঁতী পিতাৰ নাম: বিনোদ তাঁতী ঘৰ নং : 220 বয়স : 20 লিঙ্গ : পুৰুষ	QGR0011106 ফটো উপলব্ধ	39 নাম : বিৰু তাঁতী পিতাৰ নাম: খিৰোদ তাঁতী ঘৰ নং : 220 বয়স : 26 লিঙ্গ : পুৰুষ	QGR0043380 ফটো উপলব্ধ
40 নাম : অভিমান তাঁতী পিতাৰ নাম: ক্ষীৰোদ তাঁতী ঘৰ নং : 220 ক বয়স : 24 লিঙ্গ : পুৰুষ	QGR0011494 ফটো উপলব্ধ	41 নাম : শাৰদা তাঁতী স্বামীৰ নাম: অভিমান তাঁতী ঘৰ নং : 220 ক বয়স : 20 লিঙ্গ : মহিলা	QGR0085019 ফটো উপলব্ধ	42 নাম : ক্ষিৰোদ তাঁতী পিতাৰ নাম: দেবীলাল তাঁতী ঘৰ নং : 220 ক বয়স : 41 লিঙ্গ : পুৰুষ	GPK1344054 ফটো উপলব্ধ
43 নাম : মনী তাঁতী স্বামীৰ নাম: ক্ষিৰোদ তাঁতী ঘৰ নং : 220 ক বয়স : 36 লিঙ্গ : মহিলা	GPK1344065 ফটো উপলব্ধ	44 নাম : সীমা তাঁতী স্বামীৰ নাম: ভিৰোদ তাঁতী ঘৰ নং : 220 ক বয়স : 31 লিঙ্গ : মহিলা	GPK1344043 ফটো উপলব্ধ	E 45 নাম : ৰাজা গড় পিতাৰ নাম: দেবীৰ গড় ঘৰ নং : 221 বয়স : 65 লিঙ্গ : পুৰুষ	GPK7934954 ফটো উপলব্ধ
46 নাম : অনিতা গড় স্বামীৰ নাম: ৰাজা গড় ঘৰ নং : 221 বয়স : 32 লিঙ্গ : মহিলা	GPK7942167 ফটো উপলব্ধ	47 নাম : বাবলু ওৰাং পিতাৰ নাম: সুখৰাম ওৰাং ঘৰ নং : 222 বয়স : 75 লিঙ্গ : পুৰুষ	GPK7934965 ফটো উপলব্ধ	48 নাম : কমলী ওৰাং স্বামীৰ নাম: বাবলু ওৰাং ঘৰ নং : 222 বয়স : 65 লিঙ্গ : মহিলা	GPK7934976 ফটো উপলব্ধ
49 নাম : লক্ষীচৰণ ওৰাং পিতাৰ নাম: বাবলু ওৰাং ঘৰ নং : 222 বয়স : 28 লিঙ্গ : পুৰুষ	GPK0325936 ফটো উপলব্ধ	50 নাম : বিনা কৰ্মকাৰ পিতাৰ নাম: বীৰা কৰ্মকাৰ ঘৰ নং : 222 বয়স : 28 লিঙ্গ : মহিলা	GPK0307066 ফটো উপলব্ধ	51 নাম : প্ৰবিন ওৰাং পিতাৰ নাম: বাবলু ওৰাং ঘৰ নং : 222 বয়স : 26 লিঙ্গ : পুৰুষ	GPK0240275 ফটো উপলব্ধ
52 নাম : মীনা ওৰাং স্বামীৰ নাম: প্ৰবিন ওৰাং ঘৰ নং : 222 বয়স : 26 লিঙ্গ : মহিলা	QGR0055178 ফটো উপলব্ধ	53 নাম : আশা মুণ্ডা স্বামীৰ নাম: ৰাকেশ মুণ্ডা ঘৰ নং : 225 বয়স : 42 লিঙ্গ : মহিলা	GPK0418046 ফটো উপলব্ধ	54 নাম : জোনালী ওৰাং মাতৃৰ নাম: লক্ষী ওৰাং ঘৰ নং : 225 বয়স : 27 লিঙ্গ : মহিলা	QGR0085969 ফটো উপলব্ধ
55 নাম : নিতা বৰা পিতাৰ নাম: যাদৱ বৰা ঘৰ নং : 225 ক বয়স : 26 লিঙ্গ : মহিলা	GPK0419143 ফটো উপলব্ধ	56 নাম : যাদৱ বৰা পিতাৰ নাম: লালু বৰা ঘৰ নং : 225 ক বয়স : 70 লিঙ্গ : পুৰুষ	GPK7935048 ফটো উপলব্ধ	57 নাম : ৰাজেশ তাঁতী পিতাৰ নাম: পদে তাঁতী ঘৰ নং : 226 বয়স : 60 লিঙ্গ : পুৰুষ	GPK7935060 ফটো উপলব্ধ
58 নাম : জোনালী তাঁতী স্বামীৰ নাম: ৰাজেশ তাঁতী ঘৰ নং : 226 বয়স : 38 লিঙ্গ : মহিলা	GPK1323666 ফটো উপলব্ধ	59 নাম : কলিয়া তাঁতী পিতাৰ নাম: ৰাজেশ তাঁতী ঘৰ নং : 226 বয়স : 26 লিঙ্গ : পুৰুষ	GPK0420646 ফটো উপলব্ধ	60 নাম : নমী তাঁতী স্বামীৰ নাম: কলিয়া তাঁতী ঘৰ নং : 226 বয়স : 25 লিঙ্গ : মহিলা	QGR0048512 ফটো উপলব্ধ



61 নাম : ভাৰতী তাঁতী স্বামীৰ নাম: ৰাজু তাঁতী ঘৰ নং : ১১৬ক বয়স : 38 লিঙ্গ : মহিলা	GPK0418806 ফটো উপলব্ধ	62 নাম : ৰাজু তাঁতী পিতাৰ নাম: পদেশ্বৰ তাঁতী ঘৰ নং : ১১৬ক বয়স : 50 লিঙ্গ : পুৰুষ	GPK7935082 ফটো উপলব্ধ	63 নাম : ৰাসী তাঁতী স্বামীৰ নাম: ৰাজু তাঁতী ঘৰ নং : ১১৬ক বয়স : 45 লিঙ্গ : মহিলা	GPK7935093 ফটো উপলব্ধ
64 নাম : অনিল তাঁতী মাতৃৰ নাম: পদ তাঁতী ঘৰ নং : ১১৭ বয়স : 35 লিঙ্গ : পুৰুষ	GPK0046466 ফটো উপলব্ধ	E 65 নাম : মানুজ গড় পিতাৰ নাম: মহেন্দ্ৰ গড় ঘৰ নং : ১১৮ বয়স : 65 লিঙ্গ : পুৰুষ	GPK7935128 ফটো উপলব্ধ	66 নাম : মিনতী গড় স্বামীৰ নাম: মানুজ গড় ঘৰ নং : ১১৮ বয়স : 39 লিঙ্গ : মহিলা	GPK7935139 ফটো উপলব্ধ
67 নাম : ৰাজেন তাঁতী পিতাৰ নাম: যুগলাল গড় ঘৰ নং : ১১৯ বয়স : 65 লিঙ্গ : পুৰুষ	GPK7935140 ফটো উপলব্ধ	68 নাম : গীতা গড় স্বামীৰ নাম: বুঢ়া ৰাজেশ গড় ঘৰ নং : ১১৯ বয়স : 60 লিঙ্গ : মহিলা	GPK7935151 ফটো উপলব্ধ	69 নাম : মীলা তাঁতী স্বামীৰ নাম: অনিল তাঁতী ঘৰ নং : ১১৯ বয়স : 34 লিঙ্গ : মহিলা	GPK0047027 ফটো উপলব্ধ
70 নাম : বিশ্বম ভৰ গিৰি পিতাৰ নাম: মহন্ত হৰি গিৰিজী ঘৰ নং : ১২১ বয়স : 27 লিঙ্গ : পুৰুষ	GPK0166124 ফটো উপলব্ধ	71 নাম : বিশ্বজিৎ তাঁতী পিতাৰ নাম: ৰাজেন তাঁতী ঘৰ নং : ১২১ বয়স : 26 লিঙ্গ : পুৰুষ	GPK0420596 ফটো উপলব্ধ	72 নাম : অজিত তাঁতী পিতাৰ নাম: ৰাজেন তাঁতী ঘৰ নং : ১২১ বয়স : 23 লিঙ্গ : পুৰুষ	GPK0439992 ফটো উপলব্ধ
73 নাম : লক্ষ্মী তাঁতী স্বামীৰ নাম: বিশ্বজিৎ তাঁতী ঘৰ নং : ১২২ বয়স : 22 লিঙ্গ : মহিলা	GPK1557917 ফটো উপলব্ধ	74 নাম : অমৰ গড় পিতাৰ নাম: তুফান গড় ঘৰ নং : ১২২খ বয়স : 25 লিঙ্গ : পুৰুষ	QGR0043232 ফটো উপলব্ধ	75 নাম : তুফানু গড় পিতাৰ নাম: ভুবন গড় ঘৰ নং : ১২২খ বয়স : 60 লিঙ্গ : পুৰুষ	GPK7935195 ফটো উপলব্ধ
76 নাম : লক্ষী গড় স্বামীৰ নাম: তুফান গড় ঘৰ নং : ১২২খ বয়স : 50 লিঙ্গ : মহিলা	GPK7935208 ফটো উপলব্ধ	77 নাম : দীপক গড় পিতাৰ নাম: পহলু গড় ঘৰ নং : ১২৩ বয়স : 31 লিঙ্গ : পুৰুষ	GPK1562263 ফটো উপলব্ধ	78 নাম : অমৃত গড় পিতাৰ নাম: পৰ্বন গড় ঘৰ নং : ১২৩ বয়স : 43 লিঙ্গ : পুৰুষ	GPK7935253 ফটো উপলব্ধ
79 নাম : মহন গড় পিতাৰ নাম: পৰ্বন গড় ঘৰ নং : ১২৩ বয়স : 43 লিঙ্গ : পুৰুষ	GPK7935264 ফটো উপলব্ধ	80 নাম : অঞ্জলী গড় স্বামীৰ নাম: মহন গড় ঘৰ নং : ১২৩ বয়স : 34 লিঙ্গ : মহিলা	QGR0039875 ফটো উপলব্ধ	81 নাম : বিজয় গড় পিতাৰ নাম: পৰ্বন গড় ঘৰ নং : ১২৩ বয়স : 26 লিঙ্গ : পুৰুষ	GPK0489781 ফটো উপলব্ধ
82 নাম : লক্ষী বৰুৱা স্বামীৰ নাম: হৰকান্ত বৰুৱা ঘৰ নং : ১২৩ বয়স : 44 লিঙ্গ : মহিলা	GPK7941937 ফটো উপলব্ধ	83 নাম : হৰকান্ত বৰুৱা পিতাৰ নাম: বীৰেন বৰুৱা ঘৰ নং : ১২৩ বয়স : 38 লিঙ্গ : পুৰুষ	GPK7935297 ফটো উপলব্ধ	84 নাম : ওমি কল স্বামীৰ নাম: প্ৰকাশ কল ঘৰ নং : ১২৩ বয়স : 29 লিঙ্গ : মহিলা	QGR0085373 ফটো উপলব্ধ
85 নাম : প্ৰিয়ংকা মাঝি স্বামীৰ নাম: হৰকান্ত মাঝি ঘৰ নং : ১২৩ বয়স : 26 লিঙ্গ : মহিলা	GPK0430439 ফটো উপলব্ধ	86 নাম : প্ৰভামহাৰাজ গিৰি স্বামীৰ নাম: মহন্তহৰি গিৰি ঘৰ নং : ১২৩ বয়স : 58 লিঙ্গ : মহিলা	GPK7935311 ফটো উপলব্ধ	87 নাম : দিলিপ কৰ্মকাৰ পিতাৰ নাম: বুধেশ্বৰ কৰ্মকাৰ ঘৰ নং : ১২৪ বয়স : 65 লিঙ্গ : পুৰুষ	GPK7935366 ফটো উপলব্ধ
88 নাম : অৰ্জুন কল পিতাৰ নাম: বিজা কল ঘৰ নং : ১২৪ক বয়স : 60 লিঙ্গ : পুৰুষ	GPK7935388 ফটো উপলব্ধ	89 নাম : সুমিত্ৰা কল স্বামীৰ নাম: অৰ্জুন কল ঘৰ নং : ১২৪ক বয়স : 45 লিঙ্গ : মহিলা	GPK7935399 ফটো উপলব্ধ	90 নাম : ৰেন কল স্বামীৰ নাম: জীবন কল ঘৰ নং : ১২৫ বয়স : 60 লিঙ্গ : মহিলা	GPK7935413 ফটো উপলব্ধ

91 নাম : তেঙ্গু কল পিতাৰ নাম: জীৱন কল ঘৰ নং : ২৩৫ বয়স : 31 লিঙ্গ : পুৰুষ	GPK0420406 ফটো উপলব্ধ	92 নাম : চুন কল স্বামীৰ নাম: শংকৰ কল ঘৰ নং : ২৩৫ বয়স : 30 লিঙ্গ : মহিলা	GPK0048728 ফটো উপলব্ধ	93 নাম : কৃষ্ণ কল পিতাৰ নাম: জীৱন কল ঘৰ নং : ২৩৫ বয়স : 30 লিঙ্গ : পুৰুষ	GPK0420414 ফটো উপলব্ধ
94 নাম : জানকী কল স্বামীৰ নাম: তেঙ্গু কল ঘৰ নং : ২৩৫ বয়স : 26 লিঙ্গ : মহিলা	GPK0489641 ফটো উপলব্ধ	95 নাম : চুমন কল স্বামীৰ নাম: বাবতু কল ঘৰ নং : ২৩৫ বয়স : 25 লিঙ্গ : মহিলা	GPK0489666 ফটো উপলব্ধ	96 নাম : জেনাৰাম হাতীমূৰীয়া পিতাৰ নাম: গোলোক হাতীমূৰীয়া ঘৰ নং : ২৩৬ বয়স : 65 লিঙ্গ : পুৰুষ	GPK7935424 ফটো উপলব্ধ
97 নাম : কম্পনা হাতীমূৰীয়া স্বামীৰ নাম: জেনাৰাম হাতীমূৰীয়া ঘৰ নং : ২৩৬ বয়স : 60 লিঙ্গ : মহিলা	GPK7935435 ফটো উপলব্ধ	98 নাম : বাজেন্দু দাস পিতাৰ নাম: গহীন দাস ঘৰ নং : ২৩৬ বয়স : 55 লিঙ্গ : পুৰুষ	GPK0048777 ফটো উপলব্ধ	99 নাম : যুগল হাতীমূৰীয়া পিতাৰ নাম: জেনাৰাম হাতীমূৰীয়া ঘৰ নং : ২৩৬ বয়স : 35 লিঙ্গ : পুৰুষ	GPK7935457 ফটো উপলব্ধ
100 নাম : ৰঞ্জিতা শইকীয়া দাস স্বামীৰ নাম: ৰাজেন দাস ঘৰ নং : ২৩৬ বয়স : 31 লিঙ্গ : মহিলা	GPK0048835 ফটো উপলব্ধ	S2 101 নাম : বীম্পী হাতীমূৰীয়া পিতাৰ নাম: জেনাৰাম হাতীমূৰীয়া ঘৰ নং : ২৩৬ বয়স : 29 লিঙ্গ : মহিলা	GPK1344009 ফটো উপলব্ধ	S 102 নাম : শাৰদা তান্তী পিতাৰ নাম: ৰাজু তান্তী ঘৰ নং : ২৩৬ বয়স : 20 লিঙ্গ : মহিলা	QGR0116871 ফটো উপলব্ধ
103 নাম : চেনীৰাম হাতীমূৰীয়া পিতাৰ নাম: লোকনাথ হাতীমূৰীয়া ঘৰ নং : ২৩৭ বয়স : 54 লিঙ্গ : পুৰুষ	GPK7935479 ফটো উপলব্ধ	104 নাম : মামনি হাতীমূৰীয়া স্বামীৰ নাম: চেনীৰাম হাতীমূৰীয়া ঘৰ নং : ২৩৭ বয়স : 50 লিঙ্গ : মহিলা	GPK7935480 ফটো উপলব্ধ	105 নাম : বিতৰঞ্জন হাতীমূৰীয়া পিতাৰ নাম: চেনীৰাম হাতীমূৰীয়া ঘৰ নং : ২৩৭ বয়স : 35 লিঙ্গ : পুৰুষ	GPK7935468 ফটো উপলব্ধ
106 নাম : শতৰূপা পাটৰ স্বামীৰ নাম: ঋতুৰঞ্জন হাতীমূৰীয়া ঘৰ নং : ২৩৭ বয়স : 35 লিঙ্গ : মহিলা	QGR0023358 ফটো উপলব্ধ	107 নাম : ঋতুপন হাতীমূৰীয়া পিতাৰ নাম: চেনীৰাম হাতীমূৰীয়া ঘৰ নং : ২৩৭ বয়স : 31 লিঙ্গ : পুৰুষ	GPK1323779 ফটো উপলব্ধ	108 নাম : দিলীপ গগৈ পিতাৰ নাম: নাথু ৰাম গগৈ ঘৰ নং : ২৩৮ বয়স : 56 লিঙ্গ : পুৰুষ	GPK7935491 ফটো উপলব্ধ
109 নাম : অনিতা গগৈ স্বামীৰ নাম: দিলীপ গগৈ ঘৰ নং : ২৩৮ বয়স : 48 লিঙ্গ : মহিলা	GPK7935504 ফটো উপলব্ধ	110 নাম : পংকজ গগৈ পিতাৰ নাম: দিলীপ গগৈ ঘৰ নং : ২৩৮ বয়স : 27 লিঙ্গ : পুৰুষ	GPK0093724 ফটো উপলব্ধ	111 নাম : অনচুমান গগৈ পিতাৰ নাম: দিলীপ গগৈ ঘৰ নং : ২৩৮ বয়স : 22 লিঙ্গ : পুৰুষ	GPK1562230 ফটো উপলব্ধ
112 নাম : ফজল আলি পিতাৰ নাম: মহম্মদ চফি ঘৰ নং : ২৪০ বয়স : 60 লিঙ্গ : পুৰুষ	GPK7935537 ফটো উপলব্ধ	113 নাম : লক্ষীমাই বেগম স্বামীৰ নাম: ফজল হক ঘৰ নং : ২৪০ বয়স : 55 লিঙ্গ : মহিলা	GPK7935548 ফটো উপলব্ধ	S2 114 নাম : জৰ্জিনা বেগম পিতাৰ নাম: ফজল আলি ঘৰ নং : ২৪০ বয়স : 31 লিঙ্গ : মহিলা	GPK7942134 ফটো উপলব্ধ
115 নাম : বচিৰুল হক পিতাৰ নাম: মহম্মদ চফি ঘৰ নং : ২৪১ বয়স : 70 লিঙ্গ : পুৰুষ	GPK7935559 ফটো উপলব্ধ	116 নাম : মীৰা বেগম স্বামীৰ নাম: বহিউল হক ঘৰ নং : ২৪১ বয়স : 65 লিঙ্গ : মহিলা	GPK7935560 ফটো উপলব্ধ	117 নাম : আমিনুল হক পিতাৰ নাম: বহিউল হক ঘৰ নং : ২৪১ বয়স : 43 লিঙ্গ : পুৰুষ	GPK7935571 ফটো উপলব্ধ
118 নাম : মঃ আজিজুল হক পিতাৰ নাম: মঃ বহিউল হক ঘৰ নং : ২৪১ বয়স : 42 লিঙ্গ : পুৰুষ	GPK7935582 ফটো উপলব্ধ	119 নাম : বীনামাই বেগম স্বামীৰ নাম: আজিজুল হক ঘৰ নং : ২৪১ বয়স : 40 লিঙ্গ : মহিলা	GPK7935593 ফটো উপলব্ধ	120 নাম : আছিকুল হক পিতাৰ নাম: বহিউল হক ঘৰ নং : ২৪১ বয়স : 38 লিঙ্গ : পুৰুষ	GPK7935606 ফটো উপলব্ধ



121 নাম : জেচমিনা বেগম স্বামীৰ নাম : আছিকুল হক ঘৰ নং : ২৪১ বয়স : 34 লিঙ্গ : মহিলা	GPK7935617 ফটো উপলব্ধ	122 নাম : বাহালা বেগম স্বামীৰ নাম : আমিনুল হক ঘৰ নং : ২৪১ বয়স : 32 লিঙ্গ : মহিলা	GPK1343926 ফটো উপলব্ধ	# 123 নাম : মামনী চিৰিং স্বামীৰ নাম : তিলেশ্বৰ চিৰিং ঘৰ নং : 341ক বয়স : 40 লিঙ্গ : মহিলা	GPK7939142 ফটো উপলব্ধ
E 124 নাম : ফন বেগম স্বামীৰ নাম : ইছলাম আলি ঘৰ নং : ২৪২ বয়স : 70 লিঙ্গ : মহিলা	GPK7935639 ফটো উপলব্ধ	125 নাম : কলিয়ান আলি পিতাৰ নাম : ইছলাম আলি ঘৰ নং : ২৪২ বয়স : 55 লিঙ্গ : পুৰুষ	GPK7935640 ফটো উপলব্ধ	126 নাম : মেইনা বেগম স্বামীৰ নাম : কলিয়া আলি ঘৰ নং : ২৪২ বয়স : 50 লিঙ্গ : মহিলা	GPK7935651 ফটো উপলব্ধ
S2 127 নাম : চুৰতন বেগম স্বামীৰ নাম : কলিয়া আলি ঘৰ নং : ২৪২ বয়স : 35 লিঙ্গ : মহিলা	GPK7935628 ফটো উপলব্ধ	128 নাম : মৰ্জিনা বেগম পিতাৰ নাম : কলিয়া আলি ঘৰ নং : ২৪২ বয়স : 28 লিঙ্গ : মহিলা	GPK0485060 ফটো উপলব্ধ	129 নাম : সোন্ত আলি পিতাৰ নাম : কলিয়া আলি ঘৰ নং : ২৪২ বয়স : 23 লিঙ্গ : পুৰুষ	GPK0489419 ফটো উপলব্ধ
130 নাম : আজিজ আলি পিতাৰ নাম : মছৰফ আলি ঘৰ নং : ২৪৩ বয়স : 72 লিঙ্গ : পুৰুষ	GPK7935662 ফটো উপলব্ধ	131 নাম : আস্তাৰ হুছেইন পিতাৰ নাম : আজিজ আলি ঘৰ নং : ২৪৩ বয়স : 38 লিঙ্গ : পুৰুষ	GPK7935684 ফটো উপলব্ধ	132 নাম : আমিৰ হুছেইন পিতাৰ নাম : আজিজ আলি ঘৰ নং : ২৪৩ বয়স : 30 লিঙ্গ : পুৰুষ	GPK0050229 ফটো উপলব্ধ
133 নাম : আলতাফ হুছেইন পিতাৰ নাম : আজিজ আলি ঘৰ নং : ২৪৩ বয়স : 27 লিঙ্গ : পুৰুষ	GPK0215236 ফটো উপলব্ধ	134 নাম : বাহানা বেগম স্বামীৰ নাম : আমিৰ হুছেইন ঘৰ নং : ২৪৩ বয়স : 27 লিঙ্গ : মহিলা	GPK0418582 ফটো উপলব্ধ	135 নাম : বুছনা বেগম স্বামীৰ নাম : আস্তাৰ হুছেইন ঘৰ নং : ২৪৩ বয়স : 25 লিঙ্গ : মহিলা	GPK0418590 ফটো উপলব্ধ
136 নাম : বৰদল হুছেইন পিতাৰ নাম : আজিজ আলি ঘৰ নং : ২৪৩ বয়স : 23 লিঙ্গ : পুৰুষ	GPK0420489 ফটো উপলব্ধ	137 নাম : মণোৱাৰা বেগম স্বামীৰ নাম : আলতাফ হুছেইন ঘৰ নং : ২৪৩ বয়স : 22 লিঙ্গ : মহিলা	GPK0499251 ফটো উপলব্ধ	138 নাম : হাচিনা বেগম পিতাৰ নাম : ৰোজউদ্দিন আহমেদ ঘৰ নং : ২৪৪ বয়স : 43 লিঙ্গ : মহিলা	GPK7935695 ফটো উপলব্ধ
139 নাম : জাৱতীনা বেগম পিতাৰ নাম : ৰোজউদ্দিন আলি ঘৰ নং : ২৪৪ বয়স : 42 লিঙ্গ : মহিলা	GPK7935720 ফটো উপলব্ধ	140 নাম : ৰোজ আলি পিতাৰ নাম : হামিদুৰ ৰহমান ঘৰ নং : ২৪৫ বয়স : 75 লিঙ্গ : পুৰুষ	GPK7935742 ফটো উপলব্ধ	141 নাম : মিচমাই বেগম স্বামীৰ নাম : ৰোজ আলি ঘৰ নং : ২৪৫ বয়স : 60 লিঙ্গ : মহিলা	GPK7935753 ফটো উপলব্ধ
142 নাম : মুজামিল আলি পিতাৰ নাম : ৰোজ আলি ঘৰ নং : ২৪৫ বয়স : 35 লিঙ্গ : পুৰুষ	GPK7935800 ফটো উপলব্ধ	143 নাম : আৰফত আলি পিতাৰ নাম : ৰোজ আলি ঘৰ নং : ২৪৫ বয়স : 29 লিঙ্গ : পুৰুষ	GPK0130005 ফটো উপলব্ধ	144 নাম : পাৰবিন বেগম পিতাৰ নাম : ৰোজ আলি ঘৰ নং : ২৪৫ বয়স : 27 লিঙ্গ : মহিলা	GPK0176354 ফটো উপলব্ধ
145 নাম : বুৰু ৰহমান পিতাৰ নাম : হফিউল্লা আলি ঘৰ নং : ২৪৬ বয়স : 55 লিঙ্গ : পুৰুষ	GPK7935811 ফটো উপলব্ধ	146 নাম : জুলেনা বেগম স্বামীৰ নাম : বুৰু আলি ঘৰ নং : ২৪৬ বয়স : 50 লিঙ্গ : মহিলা	GPK7935822 ফটো উপলব্ধ	S2 147 নাম : ইয়াছমিন ৰহমান পিতাৰ নাম : মুৰু ৰহমান ঘৰ নং : ২৪৬ বয়স : 27 লিঙ্গ : মহিলা	GPK0092924 ফটো উপলব্ধ
148 নাম : আব্দুল ৰাকিব ৰহমান পিতাৰ নাম : বুৰু ৰহমান ঘৰ নং : 246 বয়স : 20 লিঙ্গ : পুৰুষ	QGR0076000 ফটো উপলব্ধ	149 নাম : চালেহা বেগম স্বামীৰ নাম : চমচুল আলি ঘৰ নং : ২৪৭ বয়স : 90 লিঙ্গ : মহিলা	GPK7935833 ফটো উপলব্ধ	150 নাম : কাদিৰ আলি পিতাৰ নাম : চমচুল আলি ঘৰ নং : ২৪৭ বয়স : 39 লিঙ্গ : পুৰুষ	GPK7935844 ফটো উপলব্ধ



151	GPK7942178	ফটো উপলব্ধ	152	GPK7935855	ফটো উপলব্ধ	153	GPK7935866	ফটো উপলব্ধ
নাম : চুলতানা বেগম স্বামীৰ নাম: কাদিৰ আলি ঘৰ নং : ২৪৭ বয়স : 32 লিঙ্গ : মহিলা			নাম : ইনুচ আলি পিতাৰ নাম: হডুচুফ আলি ঘৰ নং : ২৪৮ বয়স : 65 লিঙ্গ : পুৰুষ			নাম : বিন বেগম স্বামীৰ নাম: ইনুচ আলি ঘৰ নং : ২৪৮ বয়স : 55 লিঙ্গ : মহিলা		
154	GPK7935877	ফটো উপলব্ধ	155	GPK1323688	ফটো উপলব্ধ	156	GPK7935902	ফটো উপলব্ধ
নাম : ইচাহক আলি পিতাৰ নাম: ইনুচ আলি ঘৰ নং : ২৪৮ বয়স : 39 লিঙ্গ : পুৰুষ			নাম : পাৰবিন বেগম স্বামীৰ নাম: ম ইচাহক আলি ঘৰ নং : ২৪৮ বয়স : 35 লিঙ্গ : মহিলা			নাম : সেখ হাচেন আলি পিতাৰ নাম: সেখ নুৰমহম্মদ আলি ঘৰ নং : ২৪৯ বয়স : 60 লিঙ্গ : পুৰুষ		
157	GPK7935913	ফটো উপলব্ধ	158	GPK7935924	ফটো উপলব্ধ	S2 159	GPK7942156	ফটো উপলব্ধ
নাম : বুচেনা বেগম স্বামীৰ নাম: সেখ হাচেন আলি ঘৰ নং : ২৪৯ বয়স : 55 লিঙ্গ : মহিলা			নাম : মহম্মদ আলম আলি পিতাৰ নাম: মহম্মদ হাচেন আলি ঘৰ নং : ২৪৯ বয়স : 32 লিঙ্গ : পুৰুষ			নাম : বুজেনা বেগম পিতাৰ নাম: হাচেন আলি ঘৰ নং : ২৪৯ বয়স : 31 লিঙ্গ : মহিলা		
S2 160	GPK0092502	ফটো উপলব্ধ	161	GPK7935957	ফটো উপলব্ধ	162	GPK7935968	ফটো উপলব্ধ
নাম : পাৰবিনা বেগম পিতাৰ নাম: হাচেন আলি ঘৰ নং : ২৪৯ বয়স : 28 লিঙ্গ : মহিলা			নাম : চুমচুম বেগম স্বামীৰ নাম: বয়েল আলি ঘৰ নং : ২৫০ বয়স : 45 লিঙ্গ : মহিলা			নাম : জেহিৰতদিন আহমেদ পিতাৰ নাম: খুৰচেদ আলি ঘৰ নং : ২৫০ বয়স : 45 লিঙ্গ : পুৰুষ		
163	GPK7935979	ফটো উপলব্ধ	164	GPK0166223	ফটো উপলব্ধ	165	GPK7935991	ফটো উপলব্ধ
নাম : মিজু বেগম স্বামীৰ নাম: জেহিৰতদিন আহমেদ ঘৰ নং : ২৫০ বয়স : 41 লিঙ্গ : মহিলা			নাম : চাকলেন মুস্তাক পিতাৰ নাম: বয়েল আলি ঘৰ নং : ২৫০ বয়স : 25 লিঙ্গ : পুৰুষ			নাম : সেখ হুচেইন আলি পিতাৰ নাম: হাছমত আলি ঘৰ নং : ২৫১ বয়স : 58 লিঙ্গ : পুৰুষ		
166	GPK7936007	ফটো উপলব্ধ	167	GPK7935980	ফটো উপলব্ধ	168	GPK0240382	ফটো উপলব্ধ
নাম : নাজমা বেগম স্বামীৰ নাম: হুচেইন আলি ঘৰ নং : ২৫১ বয়স : 52 লিঙ্গ : মহিলা			নাম : বমিজ আলি পিতাৰ নাম: হুচেইন আলি ঘৰ নং : ২৫১ বয়স : 36 লিঙ্গ : পুৰুষ			নাম : আফছানা বেগম পিতাৰ নাম: হুচেইন আলি ঘৰ নং : ২৫১ বয়স : 27 লিঙ্গ : মহিলা		
169	GPK7936029	ফটো উপলব্ধ	170	GPK7936030	ফটো উপলব্ধ	171	GPK0419150	ফটো উপলব্ধ
নাম : বমজান আলি পিতাৰ নাম: হাছমতদিন আলি ঘৰ নং : ২৫২ বয়স : 50 লিঙ্গ : পুৰুষ			নাম : বমেন্দু বেগম স্বামীৰ নাম: বমজান আলি ঘৰ নং : ২৫২ বয়স : 45 লিঙ্গ : মহিলা			নাম : চাহিন আকতাৰ বেগম পিতাৰ নাম: বমজান আলি ঘৰ নং : ২৫২ বয়স : 26 লিঙ্গ : মহিলা		
172	GPK7936074	ফটো উপলব্ধ	173	GPK7936085	ফটো উপলব্ধ	174	GPK7936096	ফটো উপলব্ধ
নাম : জায়দা বেগম স্বামীৰ নাম: সোনাট আলি ঘৰ নং : ২৫৩ বয়স : 65 লিঙ্গ : মহিলা			নাম : ফৰিদা বেগম পিতাৰ নাম: সেখ সুনুটি আলি ঘৰ নং : ২৫৩ বয়স : 42 লিঙ্গ : মহিলা			নাম : মঃ চৰিফ আলি পিতাৰ নাম: সোনাট আলি ঘৰ নং : ২৫৩ বয়স : 33 লিঙ্গ : পুৰুষ		
175	GPK7936109	ফটো উপলব্ধ	176	GPK7936110	ফটো উপলব্ধ	177	GPK7936121	ফটো উপলব্ধ
নাম : জয়তৰা চাংমাই স্বামীৰ নাম: গোলোক চাংমাই ঘৰ নং : ২৫৪ বয়স : 75 লিঙ্গ : মহিলা			নাম : অৰুনা চাংমাই পিতাৰ নাম: গোলোক চাংমাই ঘৰ নং : ২৫৪ বয়স : 60 লিঙ্গ : মহিলা			নাম : ধিৰেন চাংমাই পিতাৰ নাম: গোলোক চাংমাই ঘৰ নং : ২৫৪ বয়স : 56 লিঙ্গ : পুৰুষ		
#2 178	GPK7936132	ফটো উপলব্ধ	179	GPK0216747	ফটো উপলব্ধ	180	GPK7941948	ফটো উপলব্ধ
নাম : সোনমনি চাংমাই স্বামীৰ নাম: ধিৰেন চাংমাই ঘৰ নং : ২৫৪ বয়স : 52 লিঙ্গ : মহিলা			নাম : বিমজিয় বৰগোহাই চাংমাই স্বামীৰ নাম: দীপৰাজ চাংমাই ঘৰ নং : ২৫৪ বয়স : 30 লিঙ্গ : মহিলা			নাম : দীপৰাজ চাংমাই পিতাৰ নাম: ধিৰেন চাংমাই ঘৰ নং : ২৫৪ বয়স : 30 লিঙ্গ : পুৰুষ		



181 নাম : মানসী দেৱী স্বামীৰ নাম: দিপাংকৰ চাংমাই ঘৰ নং : 254 বয়স : 27 লিঙ্গ : মহিলা	QGR0104679 ফটো উপলব্ধ	182 নাম : মলয়া বৰুৱা চাংমাই স্বামীৰ নাম: মৌহন চাংমাই ঘৰ নং : 255 বয়স : 47 লিঙ্গ : মহিলা	GPK0435404 ফটো উপলব্ধ	183 নাম : গীতামণি চাংমাই স্বামীৰ নাম: বিপুল চাংমাই ঘৰ নং : 255 বয়স : 41 লিঙ্গ : মহিলা	GPK7936201 ফটো উপলব্ধ
184 নাম : বিপুল চাংমাই পিতাৰ নাম: হেমকান্ত চাংমাই ঘৰ নং : 255 বয়স : 40 লিঙ্গ : পুৰুষ	GPK7936198 ফটো উপলব্ধ	185 নাম : মৌহন চাংমাই পিতাৰ নাম: হেমকান্ত চাংমাই ঘৰ নং : 255 বয়স : 53 লিঙ্গ : পুৰুষ	GPK0419663 ফটো উপলব্ধ	186 নাম : আমিন বেগম স্বামীৰ নাম: মঃ বেলিম চিদ্দিক ঘৰ নং : 256 বয়স : 50 লিঙ্গ : মহিলা	GPK7936212 ফটো উপলব্ধ
187 নাম : আচিফ আলি পিতাৰ নাম: বুৰু আলি ঘৰ নং : 256 বয়স : 28 লিঙ্গ : পুৰুষ	GPK0093641 ফটো উপলব্ধ	188 নাম : ৰেচমা বেগম স্বামীৰ নাম: আশিফ আলি ঘৰ নং : 256 বয়স : 28 লিঙ্গ : মহিলা	GPK0287482 ফটো উপলব্ধ	189 নাম : চালমা বেগম পিতাৰ নাম: বুৰু আলি ঘৰ নং : 256 বয়স : 25 লিঙ্গ : মহিলা	GPK0338970 ফটো উপলব্ধ
190 নাম : মানিক আলি পিতাৰ নাম: চিকন আলি ঘৰ নং : 259 বয়স : 70 লিঙ্গ : পুৰুষ	GPK7936245 ফটো উপলব্ধ	191 নাম : ফিৰজা বেগম স্বামীৰ নাম: মানিক আলি ঘৰ নং : 259 বয়স : 60 লিঙ্গ : মহিলা	GPK7936256 ফটো উপলব্ধ	192 নাম : জুবদুৰ আলি পিতাৰ নাম: মানিক আলি ঘৰ নং : 259 বয়স : 46 লিঙ্গ : পুৰুষ	GPK7936267 ফটো উপলব্ধ
193 নাম : জোমা আলি পিতাৰ নাম: মানিক আলি ঘৰ নং : 259 বয়স : 44 লিঙ্গ : পুৰুষ	GPK7936278 ফটো উপলব্ধ	194 নাম : বেবী বেগম স্বামীৰ নাম: জুবদুৰ আলি ঘৰ নং : 259 বয়স : 35 লিঙ্গ : মহিলা	GPK7936289 ফটো উপলব্ধ	195 নাম : চালমা বেগম স্বামীৰ নাম: জোমা আলি ঘৰ নং : 259 বয়স : 30 লিঙ্গ : মহিলা	GPK7942189 ফটো উপলব্ধ
196 নাম : নাজিম আহমেদ মাতৃৰ নাম: হামিদা বেগম ঘৰ নং : 258 বয়স : 47 লিঙ্গ : পুৰুষ	GPK7942190 ফটো উপলব্ধ	197 নাম : মিচেছ নাজিমা বেগম স্বামীৰ নাম: ৰমজান আলি ঘৰ নং : 258 বয়স : 38 লিঙ্গ : মহিলা	GPK7936314 ফটো উপলব্ধ	198 নাম : হাচিমা বেগম পিতাৰ নাম: মোবাবক আলি ঘৰ নং : 258 বয়স : 35 লিঙ্গ : মহিলা	GPK0139311 ফটো উপলব্ধ
#2 199 নাম : দীপাংকৰ চাংমাই পিতাৰ নাম: ধিৰেণ চাংমাই ঘৰ নং : 258 বয়স : 27 লিঙ্গ : পুৰুষ	GPK0217257 ফটো উপলব্ধ	200 নাম : হাছিনা বেগম স্বামীৰ নাম: সেখ লুটফুৰ ঘৰ নং : 259 বয়স : 55 লিঙ্গ : মহিলা	GPK7936347 ফটো উপলব্ধ	201 নাম : ম আলম আলি পিতাৰ নাম: ম জাফাৰ আলি ঘৰ নং : 259 বয়স : 47 লিঙ্গ : পুৰুষ	GPK1323713 ফটো উপলব্ধ
202 নাম : জামিলা বেগম স্বামীৰ নাম: আলম আলি ঘৰ নং : 259 বয়স : 31 লিঙ্গ : মহিলা	GPK1323724 ফটো উপলব্ধ	203 নাম : মকিবুল ৰহমান পিতাৰ নাম: লুটফুৰ আলি ঘৰ নং : 259 বয়স : 31 লিঙ্গ : পুৰুষ	GPK7941959 ফটো উপলব্ধ	204 নাম : চামাদ ৰহমান পিতাৰ নাম: লুটফুৰ ৰহমান ঘৰ নং : 259 বয়স : 28 লিঙ্গ : পুৰুষ	GPK0139402 ফটো উপলব্ধ
205 নাম : পাপুলী বেগম স্বামীৰ নাম: ৰহমান ৰহমান ঘৰ নং : 259 বয়স : 27 লিঙ্গ : মহিলা	GPK0355032 ফটো উপলব্ধ	206 নাম : চাজাদ আলি পিতাৰ নাম: লুটফুৰ আলি ঘৰ নং : 259 বয়স : 22 লিঙ্গ : পুৰুষ	QGR0039842 ফটো উপলব্ধ	# 207 নাম : ফুলটি আলি পিতাৰ নাম: ছমছেৰ আলি ঘৰ নং : 260 বয়স : 64 লিঙ্গ : পুৰুষ	GPK7936358 ফটো উপলব্ধ
E 208 নাম : হামিদা বেগম স্বামীৰ নাম: ফুলটি আলি ঘৰ নং : 260 বয়স : 62 লিঙ্গ : মহিলা	GPK7936369 ফটো উপলব্ধ	209 নাম : মামুদা খাতুন পিতাৰ নাম: ফুলটি আলি ঘৰ নং : 260 বয়স : 45 লিঙ্গ : মহিলা	GPK0488247 ফটো উপলব্ধ	210 নাম : সেখ আনুৱাৰ হুছেইন পিতাৰ নাম: ফুলটি আলি ঘৰ নং : 260 বয়স : 44 লিঙ্গ : পুৰুষ	GPK7936370 ফটো উপলব্ধ



211 নাম : তিকলাম ঘাটোৱাৰ পিতাৰ নাম: বুধন ঘাটোৱাৰ ঘৰ নং : ২৬১ বয়স : 37 লিঙ্গ : পুৰুষ	GPK7936392 ফটো উপলব্ধ	212 নাম : লালবাবু ঘাটোৱাৰ পিতাৰ নাম: বাসুদেব ঘাটোৱাৰ ঘৰ নং : ২৬১ বয়স : 37 লিঙ্গ : পুৰুষ	GPK7936405 ফটো উপলব্ধ	S2 213 নাম : চামণি ঘাটোৱাৰ পিতাৰ নাম: বাসুদেব ঘাটোৱাৰ ঘৰ নং : ২৬১ বয়স : 34 লিঙ্গ : মহিলা	GPK7936416 ফটো উপলব্ধ
S2 214 নাম : কুলামণি ঘাটোৱাৰ পিতাৰ নাম: বাসুদেব ঘাটোৱাৰ ঘৰ নং : ২৬১ বয়স : 34 লিঙ্গ : মহিলা	GPK7936427 ফটো উপলব্ধ	215 নাম : ৰূপেশ্বৰ মাজি পিতাৰ নাম: পেটু মাজি ঘৰ নং : ২৬২ বয়স : 50 লিঙ্গ : পুৰুষ	GPK7936438 ফটো উপলব্ধ	216 নাম : মহিনা মাজি স্বামীৰ নাম: ৰামেশ্বৰ মাজি ঘৰ নং : ২৬২ বয়স : 48 লিঙ্গ : মহিলা	GPK7936449 ফটো উপলব্ধ
217 নাম : টংকেশ্বৰ মাজি পিতাৰ নাম: ৰূপেশ্বৰ মাজি ঘৰ নং : ২৬২ বয়স : 26 লিঙ্গ : পুৰুষ	GPK0295733 ফটো উপলব্ধ	218 নাম : লভিতা মাজি স্বামীৰ নাম: টংকেশ্বৰ মাৰি ঘৰ নং : 262 বয়স : 24 লিঙ্গ : মহিলা	QGR0011148 ফটো উপলব্ধ	219 নাম : ৰামেশ্বৰ মাজি পিতাৰ নাম: পেটু মাজি ঘৰ নং : ২৬৩ বয়স : 67 লিঙ্গ : পুৰুষ	GPK7936450 ফটো উপলব্ধ
220 নাম : মায়ো মাজি স্বামীৰ নাম: ৰামেশ্বৰ মাজি ঘৰ নং : ২৬৩ বয়স : 60 লিঙ্গ : মহিলা	GPK7936461 ফটো উপলব্ধ	221 নাম : কালু মাজি পিতাৰ নাম: পেটু মাজি ঘৰ নং : ২৬৩ বয়স : 45 লিঙ্গ : পুৰুষ	GPK7936472 ফটো উপলব্ধ	S2 222 নাম : ভনী মাৰি পিতাৰ নাম: ৰামেশ্বৰ মাৰি ঘৰ নং : ২৬৩ বয়স : 42 লিঙ্গ : মহিলা	GPK7936483 ফটো উপলব্ধ
223 নাম : টুমী মাজি স্বামীৰ নাম: কালু মাজি ঘৰ নং : ২৬৩ বয়স : 37 লিঙ্গ : মহিলা	GPK7936507 ফটো উপলব্ধ	224 নাম : মণিকা মাজি স্বামীৰ নাম: বাকী মাজি ঘৰ নং : ২৬৩ বয়স : 29 লিঙ্গ : মহিলা	GPK0287227 ফটো উপলব্ধ	225 নাম : ধৰ্মো ঘাটোৱাৰ পিতাৰ নাম: চুকুৰচান্দ ঘাটোৱাৰ ঘৰ নং : ২৬৪ বয়স : 50 লিঙ্গ : পুৰুষ	GPK7936529 ফটো উপলব্ধ
226 নাম : সুমিত্ৰা ঘাটোৱাৰ স্বামীৰ নাম: ধৰ্মো ঘাটোৱাৰ ঘৰ নং : ২৬৪ বয়স : 45 লিঙ্গ : মহিলা	GPK7936530 ফটো উপলব্ধ	227 নাম : সাবিত্ৰী ঘাটোৱাৰ পিতাৰ নাম: চুকুৰ চান্দ ঘাটোৱাৰ ঘৰ নং : ২৬৪ বয়স : 43 লিঙ্গ : মহিলা	GPK7936552 ফটো উপলব্ধ	228 নাম : চুনা ঘাটোৱাৰ পিতাৰ নাম: চুকুৰচান্দ ঘাটোৱাৰ ঘৰ নং : 264 ক বয়স : 44 লিঙ্গ : পুৰুষ	GPK7936541 ফটো উপলব্ধ
229 নাম : প্ৰমিলা ঘাটোৱাৰ স্বামীৰ নাম: চুনা ঘাটোৱাৰ ঘৰ নং : 264 ক বয়স : 40 লিঙ্গ : মহিলা	GPK1562131 ফটো উপলব্ধ	230 নাম : দুৰ্গেশ্বৰ ঘাটোৱাৰ পিতাৰ নাম: শুকুৰচান্দ ঘাটোৱাৰ ঘৰ নং : ২৬৫ বয়স : 65 লিঙ্গ : পুৰুষ	GPK7936563 ফটো উপলব্ধ	231 নাম : প্ৰমিলা ঘাটোৱাৰ স্বামীৰ নাম: দুৰ্গেশ্বৰ ঘাটোৱাৰ ঘৰ নং : ২৬৫ বয়স : 60 লিঙ্গ : মহিলা	GPK7936574 ফটো উপলব্ধ
232 নাম : মাজনী ঘাটোৱাৰ পিতাৰ নাম: দুৰ্গেশ্বৰ ঘাটোৱাৰ ঘৰ নং : 265 বয়স : 26 লিঙ্গ : মহিলা	QGR0033050 ফটো উপলব্ধ	S2 233 নাম : সাবিত্ৰী ঘাটোৱাৰ পিতাৰ নাম: পৰশু ঘাটোৱাৰ ঘৰ নং : ২৬৬ বয়স : 35 লিঙ্গ : মহিলা	GPK7936621 ফটো উপলব্ধ	234 নাম : অজিত ঘাটোৱাৰ পিতাৰ নাম: পৰশু ঘাটোৱাৰ ঘৰ নং : ২৬৬ বয়স : 31 লিঙ্গ : পুৰুষ	GPK0287375 ফটো উপলব্ধ
235 নাম : বিনীতা ঘাটোৱাৰ স্বামীৰ নাম: অজিত ঘাটোৱাৰ ঘৰ নং : ২৬৬ বয়স : 29 লিঙ্গ : মহিলা	GPK0287409 ফটো উপলব্ধ	236 নাম : মনোজ ভূঞা পিতাৰ নাম: বিৰচাৰ ভূঞা ঘৰ নং : 266 ক বয়স : 34 লিঙ্গ : পুৰুষ	GPK1323735 ফটো উপলব্ধ	237 নাম : মুন ভূঞা স্বামীৰ নাম: মনোজ ভূঞা ঘৰ নং : 266 ক বয়স : 32 লিঙ্গ : মহিলা	GPK1323746 ফটো উপলব্ধ
238 নাম : নেছি ঘাটোৱাৰ স্বামীৰ নাম: পৰশু ঘাটোৱাৰ ঘৰ নং : 266 খ বয়স : 65 লিঙ্গ : মহিলা	GPK7936596 ফটো উপলব্ধ	239 নাম : পাৰ্বতী মাৰী ঘাটোৱাৰ স্বামীৰ নাম: শিৱা ঘাটোৱাৰ ঘৰ নং : 266 খ বয়স : 26 লিঙ্গ : মহিলা	GPK0489286 ফটো উপলব্ধ	240 নাম : শিৱ ঘাটোৱাৰ পিতাৰ নাম: পৰশু ঘাটোৱাৰ ঘৰ নং : 266 খ বয়স : 26 লিঙ্গ : পুৰুষ	GPK0420513 ফটো উপলব্ধ



<p>241</p> <p>নাম : চাম মাজি পিতাৰ নাম: চানু মাজি ঘৰ নং : ২৬৭ বয়স : ৫৭ লিঙ্গ : পুৰুষ</p> <p>ফটো উপলব্ধ</p>	<p>GPK0327676</p>	<p>242</p> <p>নাম : বিষ্ণু মাৰ্বি পিতাৰ নাম: ৰামে মাৰ্বি ঘৰ নং : ২৬৭ বয়স : 39 লিঙ্গ : পুৰুষ</p> <p>ফটো উপলব্ধ</p>	<p>GPK7936643</p>	<p>243</p> <p>নাম : ৰশ্মী মাৰ্বী স্বামীৰ নাম: ভাই মাৰ্বী ঘৰ নং : ২৬৭ বয়স : 34 লিঙ্গ : মহিলা</p> <p>ফটো উপলব্ধ</p>	<p>GPK7942123</p>
<p>244</p> <p>নাম : অজিত মাজি পিতাৰ নাম: ৰামে মাজি ঘৰ নং : ২৬৭ বয়স : 30 লিঙ্গ : পুৰুষ</p> <p>ফটো উপলব্ধ</p>	<p>GPK0327759</p>	<p>245</p> <p>নাম : মনীছা চাউতাল মাৰ্বি স্বামীৰ নাম: অজিত মাৰ্বি ঘৰ নং : 267 বয়স : 23 লিঙ্গ : মহিলা</p> <p>ফটো উপলব্ধ</p>	<p>QGR0011155</p>	<p>246</p> <p>নাম : বুদ্ধেশ্বৰ মাজি পিতাৰ নাম: পেটু মাজি ঘৰ নং : ২৬৮ বয়স : 70 লিঙ্গ : পুৰুষ</p> <p>ফটো উপলব্ধ</p>	<p>GPK7936665</p>
<p>247</p> <p>নাম : চকুশলা মাজি পিতাৰ নাম: বুদ্ধেশ্বৰ মাজি ঘৰ নং : ২৬৮ বয়স : 38 লিঙ্গ : মহিলা</p> <p>ফটো উপলব্ধ</p>	<p>GPK7936676</p>	<p>248</p> <p>নাম : কাৰ্তিক মাজি পিতাৰ নাম: বুদ্ধেশ্বৰ মাজি ঘৰ নং : ২৬৮ বয়স : 33 লিঙ্গ : পুৰুষ</p> <p>ফটো উপলব্ধ</p>	<p>GPK7941960</p>	<p>249</p> <p>নাম : দেবাৰী মাজি স্বামীৰ নাম: কাৰ্তিক মাজি ঘৰ নং : 268 বয়স : 23 লিঙ্গ : মহিলা</p> <p>ফটো উপলব্ধ</p>	<p>QGR0043265</p>
<p>250</p> <p>নাম : গুনৰী কল পিতাৰ নাম: মঙ্গল কল ঘৰ নং : ২৬৯ বয়স : 72 লিঙ্গ : মহিলা</p> <p>ফটো উপলব্ধ</p>	<p>GPK7936687</p>	<p>251</p> <p>নাম : ৰাজা কল পিতাৰ নাম: বৃথুৱা কল ঘৰ নং : ২৭০ বয়স : 39 লিঙ্গ : পুৰুষ</p> <p>ফটো উপলব্ধ</p>	<p>GPK0287847</p>	<p>252</p> <p>নাম : ৰূপা কল স্বামীৰ নাম: ৰাজা কল ঘৰ নং : ২৭০ বয়স : 37 লিঙ্গ : মহিলা</p> <p>ফটো উপলব্ধ</p>	<p>GPK0287888</p>
<p>253</p> <p>নাম : ভূপেন কল পিতাৰ নাম: বৃথুৱা কল ঘৰ নং : ২৭০ বয়স : 32 লিঙ্গ : পুৰুষ</p> <p>ফটো উপলব্ধ</p>	<p>GPK0294041</p>	<p>254</p> <p>নাম : গংগা কল পিতাৰ নাম: জংগল কল ঘৰ নং : ২৭১ বয়স : 67 লিঙ্গ : মহিলা</p> <p>ফটো উপলব্ধ</p>	<p>GPK7936712</p>	<p>255</p> <p>নাম : মঞ্জুৰী কল স্বামীৰ নাম: ৰমেশ কল ঘৰ নং : ২৭১ বয়স : 34 লিঙ্গ : মহিলা</p> <p>ফটো উপলব্ধ</p>	<p>GPK7936734</p>
<p>256</p> <p>নাম : মনচুকা কল পিতাৰ নাম: জংগল কল ঘৰ নং : ২৭২ বয়স : 68 লিঙ্গ : পুৰুষ</p> <p>ফটো উপলব্ধ</p>	<p>GPK7936745</p>	<p>257</p> <p>নাম : জলে মাজি পিতাৰ নাম: ভকৰু মাজি ঘৰ নং : ২৭৩ বয়স : 42 লিঙ্গ : মহিলা</p> <p>ফটো উপলব্ধ</p>	<p>GPK7936767</p>	<p>258</p> <p>নাম : ৰাতিয়া মাজি পিতাৰ নাম: ভকৰু মাজি ঘৰ নং : ২৭৪ বয়স : 60 লিঙ্গ : পুৰুষ</p> <p>ফটো উপলব্ধ</p>	<p>GPK7936778</p>
<p>259</p> <p>নাম : মঞ্জু মাজি স্বামীৰ নাম: ৰাতিয়া মাজি ঘৰ নং : ২৭৪ বয়স : 55 লিঙ্গ : মহিলা</p> <p>ফটো উপলব্ধ</p>	<p>GPK7936789</p>	<p>260</p> <p>নাম : তোলা তামৰীয়া স্বামীৰ নাম: গোপাল তামৰীয়া ঘৰ নং : ২৭৫ বয়স : 60 লিঙ্গ : মহিলা</p> <p>ফটো উপলব্ধ</p>	<p>GPK7936803</p>	<p>261</p> <p>নাম : ৰেন তামৰীয়া স্বামীৰ নাম: আজু পাত্ৰ তামৰীয়া ঘৰ নং : ২৭৫ বয়স : 28 লিঙ্গ : মহিলা</p> <p>ফটো উপলব্ধ</p>	<p>GPK0430538</p>
<p>262</p> <p>নাম : লক্ষ্মীৰা চাংমাই স্বামীৰ নাম: মানিক চাংমাই ঘৰ নং : ২৭৭ বয়স : 75 লিঙ্গ : মহিলা</p> <p>ফটো উপলব্ধ</p>	<p>GPK7936836</p>	<p>263</p> <p>নাম : খগেন চাংমাই পিতাৰ নাম: মানিক চাংমাই ঘৰ নং : ২৭৭ বয়স : 55 লিঙ্গ : পুৰুষ</p> <p>ফটো উপলব্ধ</p>	<p>GPK7936847</p>	<p>264</p> <p>নাম : মালতী চাংমাই স্বামীৰ নাম: খগেন চাংমাই ঘৰ নং : ২৭৭ বয়স : 50 লিঙ্গ : মহিলা</p> <p>ফটো উপলব্ধ</p>	<p>GPK7936858</p>
<p>265</p> <p>নাম : ভূৱন চাংমাই পিতাৰ নাম: খগেন চাংমাই ঘৰ নং : 277 বয়স : 21 লিঙ্গ : পুৰুষ</p> <p>ফটো উপলব্ধ</p>	<p>GPK1562222</p>	<p>266</p> <p>নাম : মৌচুম চাংমাই পিতাৰ নাম: খগেন চাংমাই ঘৰ নং : 277 বয়স : 20 লিঙ্গ : পুৰুষ</p> <p>ফটো উপলব্ধ</p>	<p>QGR0114488</p>	<p>267</p> <p>নাম : প্ৰদীপ চিৰিং পিতাৰ নাম: ৰত্নেশ্বৰ চিৰিং ঘৰ নং : ২৭৮ বয়স : 65 লিঙ্গ : পুৰুষ</p> <p>ফটো উপলব্ধ</p>	<p>GPK7936870</p>
<p>268</p> <p>নাম : পঞ্চমী চিৰিং স্বামীৰ নাম: প্ৰদীপ চিৰিং ঘৰ নং : ২৭৮ বয়স : 60 লিঙ্গ : মহিলা</p> <p>ফটো উপলব্ধ</p>	<p>GPK7936881</p>	<p>269</p> <p>নাম : সুকল্যান চিৰিং পিতাৰ নাম: প্ৰদীপ চিৰিং ঘৰ নং : ২৭৮ বয়স : 32 লিঙ্গ : পুৰুষ</p> <p>ফটো উপলব্ধ</p>	<p>GPK7942098</p>	<p>270</p> <p>নাম : মন্দাকিনি গগৈ চিৰিং স্বামীৰ নাম: সুকল্যান চিৰিং ঘৰ নং : 278 বয়স : 30 লিঙ্গ : মহিলা</p> <p>ফটো উপলব্ধ</p>	<p>GPK1343960</p>



271 নাম : পোনা শেনছোৱা পিতাৰ নাম: নোমল শেনছোৱা ঘৰ নং : ২৭৯ বয়স : 57 লিঙ্গ : পুৰুষ	GPK7936938 ফটো উপলব্ধ	272 নাম : নিশাশ্ৰী শেনছোৱা স্বামীৰ নাম: পোনা শেনছোৱা ঘৰ নং : ২৭৯ বয়স : 55 লিঙ্গ : মহিলা	GPK7936949 ফটো উপলব্ধ	273 নাম : চিএৰঞ্জণ গগৈ পিতাৰ নাম: ধমেশ্বৰ গগৈ ঘৰ নং : ২৭৯ বয়স : 29 লিঙ্গ : পুৰুষ	GPK0093062 ফটো উপলব্ধ
274 নাম : চিম্পী শেনছোৱা পিতাৰ নাম: পোনা শেনছোৱা ঘৰ নং : ২৭৯ বয়স : 26 লিঙ্গ : মহিলা	GPK0489716 ফটো উপলব্ধ	275 নাম : সুমন শেনছোৱা পিতাৰ নাম: পোনা শেনছোৱা ঘৰ নং : ২৭৯ বয়স : 22 লিঙ্গ : মহিলা	GPK0499228 ফটো উপলব্ধ	276 নাম : গংগেশ্বৰ চিৰিং পিতাৰ নাম: ৰতেশ্বৰ চিৰিং ঘৰ নং : ২৮০ বয়স : 70 লিঙ্গ : পুৰুষ	GPK7936950 ফটো উপলব্ধ
277 নাম : লাৱণ্য চিৰিং স্বামীৰ নাম: গংগেশ্বৰ চিৰিং ঘৰ নং : ২৮০ বয়স : 62 লিঙ্গ : মহিলা	GPK7936961 ফটো উপলব্ধ	278 নাম : নন্দিতা চিৰিং পিতাৰ নাম: গংগেশ্বৰ চিৰিং ঘৰ নং : ২৮০ বয়স : 28 লিঙ্গ : মহিলা	GPK0328138 ফটো উপলব্ধ	279 নাম : দেৱব্ৰত চিৰিং পিতাৰ নাম: গংগেশ্বৰ চিৰিং ঘৰ নং : ২৮০ বয়স : 22 লিঙ্গ : পুৰুষ	GPK0499129 ফটো উপলব্ধ
280 নাম : অনিতা মুণ্ডা স্বামীৰ নাম: দিলীপ মুণ্ডা ঘৰ নং : ২৮১ বয়স : 50 লিঙ্গ : মহিলা	GPK7936994 ফটো উপলব্ধ	281 নাম : ৰীতা মুণ্ডা স্বামীৰ নাম: বিজয় মুণ্ডা ঘৰ নং : ২৮১ বয়স : 45 লিঙ্গ : মহিলা	GPK7937011 ফটো উপলব্ধ	E 282 নাম : ৰতন মুণ্ডা পিতাৰ নাম: দিলীপ মুণ্ডা ঘৰ নং : ২৮১ বয়স : 29 লিঙ্গ : পুৰুষ	GPK0419986 ফটো উপলব্ধ
283 নাম : ললিতা মুণ্ডা স্বামীৰ নাম: ৰতন মুণ্ডা ঘৰ নং : ২৮১ বয়স : 23 লিঙ্গ : মহিলা	GPK0419168 ফটো উপলব্ধ	E 284 নাম : জ্যোতি মুণ্ডা পিতাৰ নাম: দিলীপ মুণ্ডা ঘৰ নং : ২৮১ বয়স : 21 লিঙ্গ : মহিলা	QGR0011130 ফটো উপলব্ধ	285 নাম : চালমী মুণ্ডা স্বামীৰ নাম: জীতেন মুণ্ডা ঘৰ নং : ২৮২ বয়স : 60 লিঙ্গ : মহিলা	GPK7937044 ফটো উপলব্ধ
286 নাম : অলি আলি পিতাৰ নাম: কলিয়া আলি ঘৰ নং : ২৮২ বয়স : 25 লিঙ্গ : পুৰুষ	GPK0176321 ফটো উপলব্ধ	287 নাম : দুৰ্গা মুণ্ডা পিতাৰ নাম: বুধু মুণ্ডা ঘৰ নং : ২৮৩ বয়স : 65 লিঙ্গ : পুৰুষ	GPK7937055 ফটো উপলব্ধ	288 নাম : মংগলা মুণ্ডা পিতাৰ নাম: দুৰ্গা মুণ্ডা ঘৰ নং : ২৮৩ বয়স : 34 লিঙ্গ : পুৰুষ	GPK7937066 ফটো উপলব্ধ
289 নাম : সীতা মাৰী স্বামীৰ নাম: মংগলা মুণ্ডা ঘৰ নং : ২৮৩ বয়স : 32 লিঙ্গ : মহিলা	GPK0492504 ফটো উপলব্ধ	290 নাম : তুলসী মাৰী স্বামীৰ নাম: মংগলা মুণ্ডা ঘৰ নং : ২৮৩ বয়স : 28 লিঙ্গ : মহিলা	GPK0489385 ফটো উপলব্ধ	291 নাম : মংগলা মুণ্ডা পিতাৰ নাম: ৰাজেন মুণ্ডা ঘৰ নং : ২৮৩ বয়স : 27 লিঙ্গ : পুৰুষ	GPK0489476 ফটো উপলব্ধ
292 নাম : আৰিনা বেগম স্বামীৰ নাম: বোদ্ধল হুছেইন ঘৰ নং : 283 বয়স : 22 লিঙ্গ : মহিলা	QGR0055855 ফটো উপলব্ধ	# 293 নাম : ৰৌজমাৰী লোণ্ডন স্বামীৰ নাম: ৰাজ মুণ্ডা ৰোজমাৰে লোণ্ডন ঘৰ নং : 283 বয়স : 20 লিঙ্গ : মহিলা	QGR0056408 ফটো উপলব্ধ	294 নাম : ৰাজেন মুণ্ডা পিতাৰ নাম: প্ৰীহলাদ মুণ্ডা ঘৰ নং : ২৮৩ক বয়স : 68 লিঙ্গ : পুৰুষ	GPK7937077 ফটো উপলব্ধ
295 নাম : গৌতম বৰুৱা পিতাৰ নাম: বিনন্দ বৰুৱা ঘৰ নং : ২৮৪ বয়স : 30 লিঙ্গ : পুৰুষ	GPK7941971 ফটো উপলব্ধ	296 নাম : দিকুমনি সন্দিকৈ স্বামীৰ নাম: গৌতম বৰুৱা ঘৰ নং : ২৮৪ বয়স : 27 লিঙ্গ : মহিলা	GPK0419002 ফটো উপলব্ধ	297 নাম : বিনন্দ বৰুৱা পিতাৰ নাম: গৌলাপ বৰুৱা ঘৰ নং : 284 ক বয়স : 58 লিঙ্গ : পুৰুষ	GPK7937088 ফটো উপলব্ধ
298 নাম : উষা বৰুৱা স্বামীৰ নাম: বিনন্দ বৰুৱা ঘৰ নং : 284ক বয়স : 50 লিঙ্গ : মহিলা	GPK7937099 ফটো উপলব্ধ	299 নাম : সঞ্জীৱ বৰুৱা পিতাৰ নাম: বিনন্দ বৰুৱা ঘৰ নং : 284ক বয়স : 29 লিঙ্গ : পুৰুষ	GPK0139170 ফটো উপলব্ধ	300 নাম : মাস্পী বৰুৱা স্বামীৰ নাম: সঞ্জীৱ বৰুৱা ঘৰ নং : 284ক বয়স : 26 লিঙ্গ : মহিলা	GPK0419515 ফটো উপলব্ধ



301 নাম : দুৰ্গেশ্বৰ চাংমাই পিতাৰ নাম: বেদেলাই চাংমাই ঘৰ নং : ২৮৫ বয়স : 65 লিঙ্গ : পুৰুষ	GPK7937102 ফটো উপলব্ধ	302 নাম : মন চাংমাই স্বামীৰ নাম: দুৰ্গেশ্বৰ চাংমাই ঘৰ নং : ২৮৫ বয়স : 57 লিঙ্গ : মহিলা	GPK7937113 ফটো উপলব্ধ	303 নাম : অচিন্ত চাংমাই পিতাৰ নাম: দুৰ্গেশ্বৰ চাংমাই ঘৰ নং : ২৮৫ বয়স : 38 লিঙ্গ : পুৰুষ	GPK7937124 ফটো উপলব্ধ
304 নাম : বিতুল চাংমাই পিতাৰ নাম: দুৰ্গেশ্বৰ চাংমাই ঘৰ নং : ২৮৫ বয়স : 36 লিঙ্গ : পুৰুষ	GPK7935775 ফটো উপলব্ধ	305 নাম : মমী চাংমাই স্বামীৰ নাম: অচিন্ত চাংমাই ঘৰ নং : ২৮৫ বয়স : 33 লিঙ্গ : মহিলা	GPK7937135 ফটো উপলব্ধ	306 নাম : পল্লৱী গগৈ চাংমাই স্বামীৰ নাম: বিতুল চাংমাই ঘৰ নং : ২৮৫ বয়স : 32 লিঙ্গ : মহিলা	GPK0419044 ফটো উপলব্ধ
307 নাম : চালমা বেগম স্বামীৰ নাম: মুজামিল আলি ঘৰ নং : ২৮৫ বয়স : 25 লিঙ্গ : মহিলা	GPK0346569 ফটো উপলব্ধ	308 নাম : মংগল গোৱালা পিতাৰ নাম: লক্ষেশ্বৰ গোৱালা ঘৰ নং : ২৮৬ বয়স : 67 লিঙ্গ : পুৰুষ	GPK7937146 ফটো উপলব্ধ	309 নাম : ধীৰেণ গোৱালা পিতাৰ নাম: মঙ্গল গোৱালা ঘৰ নং : ২৮৬ক বয়স : 31 লিঙ্গ : পুৰুষ	GPK0328179 ফটো উপলব্ধ
310 নাম : ৰীতা গোৱালা স্বামীৰ নাম: ধীৰেণ গোৱালা ঘৰ নং : ২৮৬ বয়স : 29 লিঙ্গ : মহিলা	GPK0328187 ফটো উপলব্ধ	311 নাম : পঞ্চমী মাজি স্বামীৰ নাম: কমলা মাজি ঘৰ নং : ২৮৮ বয়স : 60 লিঙ্গ : মহিলা	GPK7937204 ফটো উপলব্ধ	312 নাম : পূৰ্ণানন্দ মাঝি পিতাৰ নাম: কমলা মাঝি ঘৰ নং : ২৮৮ বয়স : 34 লিঙ্গ : পুৰুষ	GPK7937215 ফটো উপলব্ধ
313 নাম : কুচুম মাঝী স্বামীৰ নাম: পূৰ্ণানন্দ মাঝী ঘৰ নং : ২৮৮ বয়স : 30 লিঙ্গ : মহিলা	GPK0489344 ফটো উপলব্ধ	314 নাম : লক্ষিচৰন মাল পিতাৰ নাম: প্ৰসাদ মাল ঘৰ নং : ২৮৯ বয়স : 75 লিঙ্গ : পুৰুষ	GPK7937226 ফটো উপলব্ধ	E 315 নাম : গনেশ মাল পিতাৰ নাম: লক্ষিচৰন মাল ঘৰ নং : ২৮৯ বয়স : 40 লিঙ্গ : পুৰুষ	GPK7937248 ফটো উপলব্ধ
316 নাম : কান্তিক মাল পিতাৰ নাম: লক্ষিচৰন মাল ঘৰ নং : ২৮৯ বয়স : 38 লিঙ্গ : পুৰুষ	GPK7937259 ফটো উপলব্ধ	317 নাম : মন মাল স্বামীৰ নাম: গনেশ মাল ঘৰ নং : ২৮৯ বয়স : 37 লিঙ্গ : মহিলা	GPK7942145 ফটো উপলব্ধ	318 নাম : চুচিলা মাল স্বামীৰ নাম: কান্তিক মাল ঘৰ নং : ২৮৯ বয়স : 34 লিঙ্গ : মহিলা	GPK0484915 ফটো উপলব্ধ
319 নাম : শিৱা ভূঞা পিতাৰ নাম: বৃধেন ভূঞা ঘৰ নং : ২৯০ বয়স : 23 লিঙ্গ : পুৰুষ	GPK0489740 ফটো উপলব্ধ	320 নাম : মাৰ্চেল হেমৰম পিতাৰ নাম: মহেশ হেমৰম ঘৰ নং : ২৯০ বয়স : 43 লিঙ্গ : পুৰুষ	GPK7937282 ফটো উপলব্ধ	321 নাম : ৰুথ হেমৰম স্বামীৰ নাম: মাৰ্চেল হেমৰম ঘৰ নং : ২৯০ বয়স : 41 লিঙ্গ : মহিলা	GPK7937293 ফটো উপলব্ধ
322 নাম : অমতা হেমৰম স্বামীৰ নাম: ফিলিপ হেমৰম ঘৰ নং : ২৯০ বয়স : 39 লিঙ্গ : মহিলা	GPK7937317 ফটো উপলব্ধ	323 নাম : পৰিণীতা হেমৰম পিতাৰ নাম: মাৰ্চেল হেমৰম ঘৰ নং : ২৯০ বয়স : 20 লিঙ্গ : মহিলা	QGR0075655 ফটো উপলব্ধ	R 324 নাম : পৰিণীতা হেমৰম পিতাৰ নাম: মাৰ্চেল হেমৰম ঘৰ নং : ২৯০ বয়স : 20 লিঙ্গ : মহিলা	QGR0092080 ফটো উপলব্ধ
325 নাম : কবতৰি কুৰ্মি স্বামীৰ নাম: জগে কুৰ্মি ঘৰ নং : ২৯২ বয়স : 85 লিঙ্গ : মহিলা	GPK7937351 ফটো উপলব্ধ	326 নাম : ৰুমা কুৰ্মি স্বামীৰ নাম: চুৰেন কুৰ্মি ঘৰ নং : ২৯২ বয়স : 48 লিঙ্গ : মহিলা	GPK7937373 ফটো উপলব্ধ	327 নাম : তৰুন কুৰ্মি পিতাৰ নাম: জগে কুৰ্মি ঘৰ নং : ২৯২ বয়স : 45 লিঙ্গ : পুৰুষ	GPK7937384 ফটো উপলব্ধ
328 নাম : নমীতা কুৰ্মি স্বামীৰ নাম: তৰুন কুৰ্মি ঘৰ নং : ২৯২ বয়স : 42 লিঙ্গ : মহিলা	GPK7937395 ফটো উপলব্ধ	329 নাম : অৰণ কুৰ্মী পিতাৰ নাম: জগে কুৰ্মী ঘৰ নং : ২৯২ বয়স : 37 লিঙ্গ : পুৰুষ	GPK1343971 ফটো উপলব্ধ	330 নাম : দেবশীষ কুৰ্মী পিতাৰ নাম: তৰুন কুৰ্মী ঘৰ নং : ২৯২ বয়স : 20 লিঙ্গ : পুৰুষ	QGR0048819 ফটো উপলব্ধ



331 নাম : অষ্টমী মাৰ্বি স্বামীৰ নাম: বিনোদ মাৰ্বি ঘৰ নং : ২৯৩ বয়স : 42 লিঙ্গ : মহিলা	GPK0418400 ফটো উপলব্ধ	332 নাম : যোগেন ডেকা পিতাৰ নাম: কোকেন দাস ঘৰ নং : ২৯৩ বয়স : 40 লিঙ্গ : পুৰুষ	GPK0059907 ফটো উপলব্ধ	333 নাম : টুকেশ্বৰ মাজি পিতাৰ নাম: দিনাৰাম মাজি ঘৰ নং : ২৯৩ বয়স : 38 লিঙ্গ : পুৰুষ	GPK7937442 ফটো উপলব্ধ
334 নাম : গীতা মাজি স্বামীৰ নাম: টোকেশ্বৰ মাজি ঘৰ নং : ২৯৩ বয়স : 37 লিঙ্গ : মহিলা	GPK7937453 ফটো উপলব্ধ	335 নাম : বিমলা ডেকা স্বামীৰ নাম: যোগেন ডেকা ঘৰ নং : ২৯৩ বয়স : 37 লিঙ্গ : মহিলা	GPK0131946 ফটো উপলব্ধ	E 336 নাম : পূৰ্ণিমা মাৰ্বি স্বামীৰ নাম: বিনোদ মাৰ্বি ঘৰ নং : ২৯৩ বয়স : 36 লিঙ্গ : মহিলা	GPK7937464 ফটো উপলব্ধ
337 নাম : বিনোদ মাৰ্বি পিতাৰ নাম: দিনাৰাম মাৰ্বি ঘৰ নং : ২৯৩ বয়স : 34 লিঙ্গ : পুৰুষ	GPK7937475 ফটো উপলব্ধ	338 নাম : শান্তি মাজি পিতাৰ নাম: দিনাৰাম মাজি ঘৰ নং : ২৯৩ বয়স : 31 লিঙ্গ : মহিলা	GPK0289199 ফটো উপলব্ধ	339 নাম : সোনিশা মুণ্ডা মাতৃৰ নাম: ৰমী মুণ্ডা ঘৰ নং : 293ক বয়স : 19 লিঙ্গ : মহিলা	QGR0111401 ফটো উপলব্ধ
340 নাম : তাপু মুণ্ডা পিতাৰ নাম: ভদ্রা মুণ্ডা ঘৰ নং : ২৯৩ক বয়স : 60 লিঙ্গ : পুৰুষ	GPK7937500 ফটো উপলব্ধ	341 নাম : ৰুমী মুণ্ডা স্বামীৰ নাম: পাপু মুণ্ডা ঘৰ নং : ২৯৩ক বয়স : 50 লিঙ্গ : মহিলা	GPK7937511 ফটো উপলব্ধ	342 নাম : ৰাজু দাস পিতাৰ নাম: মদন দাস ঘৰ নং : ২৯৪ বয়স : 70 লিঙ্গ : পুৰুষ	GPK7937522 ফটো উপলব্ধ
343 নাম : তিলেশ্বৰ কৰ্মকাৰ পিতাৰ নাম: ভুতুবা কৰ্মকাৰ ঘৰ নং : ২৯৫ বয়স : 65 লিঙ্গ : পুৰুষ	GPK7937544 ফটো উপলব্ধ	344 নাম : খগেশ্বৰ কৰ্মকাৰ পিতাৰ নাম: টিলেশ্বৰ কৰ্মকাৰ ঘৰ নং : ২৯৫ বয়স : 40 লিঙ্গ : পুৰুষ	GPK7937566 ফটো উপলব্ধ	345 নাম : ৰাধিকা কৰ্মকাৰ স্বামীৰ নাম: খগেশ্বৰ কৰ্মকাৰ ঘৰ নং : ২৯৫ বয়স : 38 লিঙ্গ : মহিলা	GPK7937577 ফটো উপলব্ধ
346 নাম : দিম্পী ডেকা পিতাৰ নাম: ভবেন ডেকা ঘৰ নং : 295 ক বয়স : 20 লিঙ্গ : মহিলা	QGR0011387 ফটো উপলব্ধ	347 নাম : শ্ৰেণী ডেকা স্বামীৰ নাম: ভবেন ডেকা ঘৰ নং : ২৯৫ক বয়স : 42 লিঙ্গ : মহিলা	GPK7937599 ফটো উপলব্ধ	348 নাম : ৰমেশ মাজি পিতাৰ নাম: নেহৰু মাজি ঘৰ নং : ২৯৬ বয়স : 44 লিঙ্গ : পুৰুষ	GPK7937613 ফটো উপলব্ধ
349 নাম : শ্ৰেণী মাজি স্বামীৰ নাম: ৰমেশ মাজি ঘৰ নং : ২৯৬ বয়স : 40 লিঙ্গ : মহিলা	GPK7937624 ফটো উপলব্ধ	350 নাম : থানেশ্বৰ মাজি পিতাৰ নাম: নেহৰু মাজি ঘৰ নং : ২৯৬ বয়স : 32 লিঙ্গ : পুৰুষ	GPK0289348 ফটো উপলব্ধ	351 নাম : ৰবিনা মাজি স্বামীৰ নাম: থানেশ্বৰ মাজি ঘৰ নং : ২৯৬ বয়স : 29 লিঙ্গ : মহিলা	GPK0289389 ফটো উপলব্ধ
352 নাম : হেমন্ত মাজি পিতাৰ নাম: ৰমেশ মাজি ঘৰ নং : 296 বয়স : 23 লিঙ্গ : পুৰুষ	QGR0011056 ফটো উপলব্ধ	353 নাম : মংলী মাজি স্বামীৰ নাম: লক্ষীৰাম মাজি ঘৰ নং : ২৯৭ বয়স : 65 লিঙ্গ : মহিলা	GPK7937657 ফটো উপলব্ধ	354 নাম : অনিল মাৰ্বী পিতাৰ নাম: লক্ষীৰাম মাৰ্বী ঘৰ নং : ২৯৭ বয়স : 32 লিঙ্গ : পুৰুষ	GPK7942203 ফটো উপলব্ধ
355 নাম : সুনিতা মাৰ্বী স্বামীৰ নাম: অনিল মাৰ্বী ঘৰ নং : ২৯৭ বয়স : 31 লিঙ্গ : মহিলা	GPK7942214 ফটো উপলব্ধ	356 নাম : হৰিচন্দ্র মাৰ্বী পিতাৰ নাম: লক্ষীৰাম মাৰ্বী ঘৰ নং : ২৯৭ বয়স : 28 লিঙ্গ : পুৰুষ	GPK0485359 ফটো উপলব্ধ	357 নাম : ৰুমী দেৱ মাৰ্বী স্বামীৰ নাম: হৰি চন্দ্র মাৰ্বী ঘৰ নং : 297 বয়স : 26 লিঙ্গ : মহিলা	QGR0020271 ফটো উপলব্ধ
E 358 নাম : মঃ ৰহিম খান পিতাৰ নাম: গুল মহম্মদ ঘৰ নং : ২৯৭ক বয়স : 85 লিঙ্গ : পুৰুষ	GPK7937679 ফটো উপলব্ধ	359 নাম : হীৰামাই বেগম স্বামীৰ নাম: মঃ ৰহিম খান ঘৰ নং : ২৯৭ক বয়স : 65 লিঙ্গ : মহিলা	GPK7937668 ফটো উপলব্ধ	360 নাম : মীনা দাস স্বামীৰ নাম: ৰাজু দাস ঘৰ নং : ২৯৮ বয়স : 39 লিঙ্গ : মহিলা	GPK0328369 ফটো উপলব্ধ



361 নাম : ভাই মুণ্ডা পিতাৰ নাম: লধৰং মুণ্ডা ঘৰ নং : ২৯৮ বয়স : 38 লিঙ্গ : পুৰুষ	GPK7937704 ফটো উপলব্ধ	362 নাম : পুষ্পাঞ্জলী গোৱালা পিতাৰ নাম: ৰাজু গোৱালা ঘৰ নং : ২৯৯ বয়স : 25 লিঙ্গ : মহিলা	GPK0338723 ফটো উপলব্ধ	363 নাম : ৰাধিকা গোৱালা পিতাৰ নাম: ৰাজু গোৱালা ঘৰ নং : ২৯৯ বয়স : 23 লিঙ্গ : মহিলা	GPK0429423 ফটো উপলব্ধ
364 নাম : আকাশ গোৱালা পিতাৰ নাম: ৰাজু গোৱালা ঘৰ নং : 299 বয়স : 20 লিঙ্গ : পুৰুষ	QGR0011098 ফটো উপলব্ধ	365 নাম : চুত মুণ্ডা পিতাৰ নাম: গোপাল মুণ্ডা ঘৰ নং : ৩০০ বয়স : 65 লিঙ্গ : পুৰুষ	GPK7937737 ফটো উপলব্ধ	# 366 নাম : পিতাম্ব মুণ্ডা পিতাৰ নাম: এটিয়া মুণ্ডা ঘৰ নং : ৩০০ বয়স : 26 লিঙ্গ : পুৰুষ	GPK0485490 ফটো উপলব্ধ
367 নাম : মাজনী মাৰি স্বামীৰ নাম: পিতাম্বৰ মুণ্ডা ঘৰ নং : 300 বয়স : 23 লিঙ্গ : মহিলা	QGR0090662 ফটো উপলব্ধ	368 নাম : বিক্ৰম মুণ্ডা অন্যান্য: পিতাম্বৰ মুণ্ডা ঘৰ নং : 300 বয়স : 20 লিঙ্গ : পুৰুষ	QGR0111609 ফটো উপলব্ধ	369 নাম : মণিকণ মুণ্ডা পিতাৰ নাম: মনু মুণ্ডা ঘৰ নং : ৩০১ বয়স : 34 লিঙ্গ : মহিলা	GPK7937771 ফটো উপলব্ধ
370 নাম : পৌলস মুণ্ডা অন্যান্য: পিতাম্বৰ মুণ্ডা ঘৰ নং : 301 বয়স : 30 লিঙ্গ : পুৰুষ	QGR0054981 ফটো উপলব্ধ	371 নাম : গনেশ গোৱালা পিতাৰ নাম: ৰামৰাজ গোৱালা ঘৰ নং : ৩০২ বয়স : 60 লিঙ্গ : পুৰুষ	GPK7937782 ফটো উপলব্ধ	372 নাম : চম্পা গোৱালা স্বামীৰ নাম: গনেশ গোৱালা ঘৰ নং : ৩০২ বয়স : 55 লিঙ্গ : মহিলা	GPK7937793 ফটো উপলব্ধ
373 নাম : ৰূপা গোৱালা পিতাৰ নাম: গনেশ গোৱালা ঘৰ নং : 302 বয়স : 20 লিঙ্গ : মহিলা	QGR0023317 ফটো উপলব্ধ	374 নাম : ছায়া কৰ্মকাৰ স্বামীৰ নাম: প্ৰেমলাল কৰ্মকাৰ ঘৰ নং : ৩০৪ বয়স : 50 লিঙ্গ : মহিলা	GPK7937817 ফটো উপলব্ধ	375 নাম : ৰমেশ কৰ্মকাৰ পিতাৰ নাম: প্ৰেমলাল কৰ্মকাৰ ঘৰ নং : ৩০৪ বয়স : 28 লিঙ্গ : পুৰুষ	GPK0222547 ফটো উপলব্ধ
376 নাম : পূজা কৰ্মকাৰ স্বামীৰ নাম: ৰমেশ কৰ্মকাৰ ঘৰ নং : ৩০৪ বয়স : 26 লিঙ্গ : মহিলা	GPK0430462 ফটো উপলব্ধ	377 নাম : জিতু কৰ্মকাৰ পিতাৰ নাম: প্ৰেমলাল কৰ্মকাৰ ঘৰ নং : 304 বয়স : 21 লিঙ্গ : পুৰুষ	QGR0049114 ফটো উপলব্ধ	378 নাম : লক্ষীচন্দ্ৰ কৰ্মকাৰ পিতাৰ নাম: প্ৰেমলাল কৰ্মকাৰ ঘৰ নং : 304 বয়স : 21 লিঙ্গ : পুৰুষ	QGR0049213 ফটো উপলব্ধ
379 নাম : ধৰ্মেশ্বৰ কৰ্মকাৰ পিতাৰ নাম: দলু কৰ্মকাৰ ঘৰ নং : ৩০৫ বয়স : 52 লিঙ্গ : পুৰুষ	GPK7937828 ফটো উপলব্ধ	380 নাম : লক্ষী কৰ্মকাৰ স্বামীৰ নাম: ধৰ্মেশ্বৰ কৰ্মকাৰ ঘৰ নং : ৩০৫ বয়স : 45 লিঙ্গ : মহিলা	GPK7937839 ফটো উপলব্ধ	381 নাম : বিপুল কৰ্মকাৰ পিতাৰ নাম: ধৰ্মেশ্বৰ কৰ্মকাৰ ঘৰ নং : ৩০৫ বয়স : 23 লিঙ্গ : পুৰুষ	GPK0430116 ফটো উপলব্ধ
382 নাম : সীতা মাৰি কৰ্মকাৰ স্বামীৰ নাম: বিপুল কৰ্মকাৰ ঘৰ নং : 305 বয়স : 22 লিঙ্গ : মহিলা	QGR0105973 ফটো উপলব্ধ	383 নাম : খগেন বাকচন পিতাৰ নাম: মাংৰী বাকচন ঘৰ নং : ৩০৬ বয়স : 42 লিঙ্গ : পুৰুষ	GPK7937884 ফটো উপলব্ধ	384 নাম : মাৰ্থা হাছা স্বামীৰ নাম: পাওলুচ হাছা ঘৰ নং : ৩০৭ বয়স : 60 লিঙ্গ : মহিলা	GPK7937919 ফটো উপলব্ধ
385 নাম : পল্লৱী হাছা পিতাৰ নাম: পাউলোচ হাছা ঘৰ নং : ৩০৭ বয়স : 31 লিঙ্গ : মহিলা	GPK7942101 ফটো উপলব্ধ	386 নাম : সেখৰ হাছা পিতাৰ নাম: পাউলুচ হাছা ঘৰ নং : ৩০৭ বয়স : 30 লিঙ্গ : পুৰুষ	GPK0240093 ফটো উপলব্ধ	387 নাম : এলিচা শৰ্মা স্বামীৰ নাম: চন্দ্ৰ শৰ্মা ঘৰ নং : ৩০৮ বয়স : 65 লিঙ্গ : মহিলা	GPK7937931 ফটো উপলব্ধ
388 নাম : শান্ত নাথ শৰ্মা পিতাৰ নাম: যোগীন্দ্ৰ শৰ্মা ঘৰ নং : 308 বয়স : 54 লিঙ্গ : পুৰুষ	GPK1561307 ফটো উপলব্ধ	S2 389 নাম : সুমন শৰ্মা পিতাৰ নাম: চন্দ্ৰ শৰ্মা ঘৰ নং : ৩০৮ বয়স : 43 লিঙ্গ : মহিলা	GPK7937942 ফটো উপলব্ধ	S2 390 নাম : পূৰ্ণম শৰ্মা পিতাৰ নাম: চন্দ্ৰ শৰ্মা ঘৰ নং : ৩০৮ বয়স : 42 লিঙ্গ : মহিলা	GPK7937953 ফটো উপলব্ধ



<p>S2 391</p> <p>নাম : মাইনী শৰ্মা পিতাৰ নাম: চন্দ্ৰ শৰ্মা ঘৰ নং : ৩০৮ বয়স : 41 লিঙ্গ : মহিলা</p> <p>ফটো উপলব্ধ</p>	<p>392</p> <p>নাম : গীতাজলী শৰ্মা পিতাৰ নাম: চন্দ্ৰ শৰ্মা ঘৰ নং : ৩০৮ বয়স : 34 লিঙ্গ : পুৰুষ</p> <p>ফটো উপলব্ধ</p>	<p>393</p> <p>নাম : দীপ শৰ্মা পিতাৰ নাম: চন্দ্ৰ শৰ্মা ঘৰ নং : ৩০৮ বয়স : 30 লিঙ্গ : মহিলা</p> <p>ফটো উপলব্ধ</p>
<p>394</p> <p>নাম : অজিত শৰ্মা পিতাৰ নাম: চন্দ্ৰ শৰ্মা ঘৰ নং : ৩০৮ বয়স : 28 লিঙ্গ : পুৰুষ</p> <p>ফটো উপলব্ধ</p>	<p>395</p> <p>নাম : সবিতা দেৱী স্বামীৰ নাম: ৰবি কুমাৰ যাদব ঘৰ নং : 308 বয়স : 27 লিঙ্গ : মহিলা</p> <p>ফটো উপলব্ধ</p>	<p>396</p> <p>নাম : নিজৰা হ'ৰ শৰ্মা স্বামীৰ নাম: দীপ শৰ্মা ঘৰ নং : 308 বয়স : 27 লিঙ্গ : মহিলা</p> <p>ফটো উপলব্ধ</p>
<p>397</p> <p>নাম : জুৱেল লংগা পিতাৰ নাম: জুৱেল লংগা ঘৰ নং : ৩০৯ বয়স : 60 লিঙ্গ : পুৰুষ</p> <p>ফটো উপলব্ধ</p>	<p>398</p> <p>নাম : মৰিয়ম লংগা স্বামীৰ নাম: জুৱেল লংগা ঘৰ নং : ৩০৯ বয়স : 55 লিঙ্গ : মহিলা</p> <p>ফটো উপলব্ধ</p>	<p>S2 399</p> <p>নাম : ৰুমী লংগা পিতাৰ নাম: জুৱেল লংগা ঘৰ নং : ৩০৯ বয়স : 39 লিঙ্গ : মহিলা</p> <p>ফটো উপলব্ধ</p>
<p>400</p> <p>নাম : অজীত লংগা পিতাৰ নাম: জুৱেল লংগা ঘৰ নং : ৩০৯ বয়স : 35 লিঙ্গ : পুৰুষ</p> <p>ফটো উপলব্ধ</p>	<p>401</p> <p>নাম : চালমি লংগা স্বামীৰ নাম: অজীত লংগা ঘৰ নং : ৩০৯ বয়স : 34 লিঙ্গ : মহিলা</p> <p>ফটো উপলব্ধ</p>	<p>402</p> <p>নাম : দিষ্টী লংগা পিতাৰ নাম: জুৱেল লংগা ঘৰ নং : ৩০৯ বয়স : 34 লিঙ্গ : মহিলা</p> <p>ফটো উপলব্ধ</p>
<p>403</p> <p>নাম : ৰুমী লংগা পিতাৰ নাম: জুৱেল লংগা ঘৰ নং : ৩০৯ বয়স : 28 লিঙ্গ : মহিলা</p> <p>ফটো উপলব্ধ</p>	<p>404</p> <p>নাম : বিমি লংগা পিতাৰ নাম: জুৱেল লংগা ঘৰ নং : ৩০৯ বয়স : 27 লিঙ্গ : মহিলা</p> <p>ফটো উপলব্ধ</p>	<p>405</p> <p>নাম : পিতাৰ লংগা পিতাৰ নাম: জুৱেল লংগা ঘৰ নং : ৩১০ বয়স : 70 লিঙ্গ : পুৰুষ</p> <p>ফটো উপলব্ধ</p>
<p>406</p> <p>নাম : আছাব লংগা পিতাৰ নাম: পিতাৰ লংগা ঘৰ নং : ৩১০ বয়স : 41 লিঙ্গ : পুৰুষ</p> <p>ফটো উপলব্ধ</p>	<p>407</p> <p>নাম : জীনা লংগা স্বামীৰ নাম: আছাব লংগা ঘৰ নং : ৩১০ বয়স : 34 লিঙ্গ : মহিলা</p> <p>ফটো উপলব্ধ</p>	<p>408</p> <p>নাম : সুৰাজ লংগা পিতাৰ নাম: নিবাই লংগা ঘৰ নং : ৩১০ বয়স : 29 লিঙ্গ : পুৰুষ</p> <p>ফটো উপলব্ধ</p>
<p>409</p> <p>নাম : বসন্তী লংগা স্বামীৰ নাম: নিবাই লংগা ঘৰ নং : ৩১১ বয়স : 62 লিঙ্গ : মহিলা</p> <p>ফটো উপলব্ধ</p>	<p>410</p> <p>নাম : ৰয়লীন বাকচুম স্বামীৰ নাম: খগেন বাকচুম ঘৰ নং : ৩১১ বয়স : 43 লিঙ্গ : মহিলা</p> <p>ফটো উপলব্ধ</p>	<p>411</p> <p>নাম : প্ৰেম প্ৰকাশ লংগা পিতাৰ নাম: নিবাই লংগা ঘৰ নং : 311 বয়স : 23 লিঙ্গ : পুৰুষ</p> <p>ফটো উপলব্ধ</p>
<p>412</p> <p>নাম : মীনা গোৱালা স্বামীৰ নাম: ৰাজেন্দ্ৰ গোৱালা ঘৰ নং : ৩১২ বয়স : 65 লিঙ্গ : মহিলা</p> <p>ফটো উপলব্ধ</p>	<p>413</p> <p>নাম : ৰবি কুমাৰ যাদব পিতাৰ নাম: ৰাজেন্দ্ৰ যাদব ঘৰ নং : ৩১৩ বয়স : 30 লিঙ্গ : পুৰুষ</p> <p>ফটো উপলব্ধ</p>	<p>414</p> <p>নাম : শান্তি হাঁছা স্বামীৰ নাম: খগেন হাঁছা ঘৰ নং : ৩১৩ বয়স : 60 লিঙ্গ : মহিলা</p> <p>ফটো উপলব্ধ</p>
<p>415</p> <p>নাম : বিনোদ হাঁছা পিতাৰ নাম: খগেন হাঁছা ঘৰ নং : ৩১৩ বয়স : 40 লিঙ্গ : পুৰুষ</p> <p>ফটো উপলব্ধ</p>	<p>416</p> <p>নাম : অমৰ হাঁছা পিতাৰ নাম: খগেন হাঁছা ঘৰ নং : ৩১৩ বয়স : 24 লিঙ্গ : পুৰুষ</p> <p>ফটো উপলব্ধ</p>	<p>417</p> <p>নাম : ৰীতা হাচা স্বামীৰ নাম: ৰাজেশ হাচা ঘৰ নং : ৩১৩ ক বয়স : 27 লিঙ্গ : মহিলা</p> <p>ফটো উপলব্ধ</p>
<p>418</p> <p>নাম : বিকাশ হাঁছা পিতাৰ নাম: খগেন হাঁছা ঘৰ নং : ৩১৩ খ বয়স : 36 লিঙ্গ : পুৰুষ</p> <p>ফটো উপলব্ধ</p>	<p>419</p> <p>নাম : হিজকেল হাঁছা পিতাৰ নাম: দেবেন হাঁছা ঘৰ নং : ৩১৪ বয়স : 50 লিঙ্গ : পুৰুষ</p> <p>ফটো উপলব্ধ</p>	<p>420</p> <p>নাম : ভানমতী দাস স্বামীৰ নাম: বিজুৰুই দাস ঘৰ নং : ৩১৫ বয়স : 45 লিঙ্গ : মহিলা</p> <p>ফটো উপলব্ধ</p>



421 নাম : প্রতিমা দাস পিতাৰ নাম: বিজু দাস ঘৰ নং : ৩১৫ বয়স : 24 লিঙ্গ : মহিলা	GPK0485235 ফটো উপলব্ধ	422 নাম : স্বপ্না বৃহি দাস স্বামীৰ নাম: বাজু বৃহি দাস ঘৰ নং : ৩১৫ক বয়স : 39 লিঙ্গ : মহিলা	GPK1343937 ফটো উপলব্ধ	423 নাম : মনোমুতী দাস স্বামীৰ নাম: পূৰ্ণ কান্ত দাস ঘৰ নং : ৩১৬ বয়স : 65 লিঙ্গ : মহিলা	GPK7938229 ফটো উপলব্ধ
424 নাম : ভাইকন দাস পিতাৰ নাম: পূৰ্ণ দাস ঘৰ নং : ৩১৬ বয়স : 42 লিঙ্গ : পুৰুষ	GPK7938230 ফটো উপলব্ধ	425 নাম : মুনমুনবৃহি দাস স্বামীৰ নাম: ভাইকন দাস ঘৰ নং : ৩১৬ বয়স : 32 লিঙ্গ : মহিলা	GPK7942236 ফটো উপলব্ধ	426 নাম : নিকা দাস স্বামীৰ নাম: বিশাল দাস ঘৰ নং : ৩১৬ বয়স : 30 লিঙ্গ : মহিলা	GPK0223206 ফটো উপলব্ধ
427 নাম : অশোক মাজি পিতাৰ নাম: গাজীয়া মাজি ঘৰ নং : ৩১৭ বয়স : 55 লিঙ্গ : পুৰুষ	GPK7938285 ফটো উপলব্ধ	428 নাম : ধনেশ্বৰ মাজি পিতাৰ নাম: কমলা মাজি ঘৰ নং : ৩১৭ বয়স : 40 লিঙ্গ : পুৰুষ	GPK7938296 ফটো উপলব্ধ	429 নাম : প্ৰেমলাল মাজি পিতাৰ নাম: কমলা মাজি ঘৰ নং : ৩১৭ বয়স : 39 লিঙ্গ : পুৰুষ	GPK7938309 ফটো উপলব্ধ
430 নাম : আৰতি কলিতা মাৰী স্বামীৰ নাম: প্ৰেমলাল মাৰী ঘৰ নং : ৩১৭ বয়স : 36 লিঙ্গ : মহিলা	GPK0488114 ফটো উপলব্ধ	431 নাম : পুণম মাৰী স্বামীৰ নাম: ধনেশ্বৰ মাৰী ঘৰ নং : ৩১৭ বয়স : 32 লিঙ্গ : মহিলা	GPK7942247 ফটো উপলব্ধ	432 নাম : বৰুণ চেত্ৰী পিতাৰ নাম: বুদ্ধেশ্বৰ চেত্ৰী ঘৰ নং : ৩১৭ বয়স : 25 লিঙ্গ : পুৰুষ	GPK0346601 ফটো উপলব্ধ
433 নাম : নুনমাই মানকি স্বামীৰ নাম: তিলেশ্বৰ মানকি ঘৰ নং : ৩১৮ বয়স : 44 লিঙ্গ : মহিলা	GPK7938376 ফটো উপলব্ধ	434 নাম : বীনা মানকী স্বামীৰ নাম: সুখৰাম মানকী ঘৰ নং : 318 বয়স : 41 লিঙ্গ : মহিলা	QGR0031930 ফটো উপলব্ধ	435 নাম : সুখৰাম মুৰাৰী পিতাৰ নাম: চহঁৰাই মুৰাৰী ঘৰ নং : ৩১৮ বয়স : 39 লিঙ্গ : পুৰুষ	GPK7938343 ফটো উপলব্ধ
436 নাম : স্তম্ভ মানকী পিতাৰ নাম: চহঁৰী মানকী ঘৰ নং : ৩১৮ বয়স : 33 লিঙ্গ : পুৰুষ	GPK0223347 ফটো উপলব্ধ	437 নাম : পুৰেন মাল পিতাৰ নাম: প্ৰসাদ মাল ঘৰ নং : ৩১৯ বয়স : 52 লিঙ্গ : পুৰুষ	GPK7938398 ফটো উপলব্ধ	438 নাম : সুখেশ্বৰ মাল পিতাৰ নাম: প্ৰসাদ মাল ঘৰ নং : ৩১৯ বয়স : 50 লিঙ্গ : পুৰুষ	GPK7938401 ফটো উপলব্ধ
439 নাম : কানহাইয়া মাল পিতাৰ নাম: সুখেশ্বৰ মাল ঘৰ নং : 319 বয়স : 19 লিঙ্গ : পুৰুষ	QGR0111849 ফটো উপলব্ধ	440 নাম : দিলিপ বৰাইক পিতাৰ নাম: বাউকান বৰাইক ঘৰ নং : ৩২০ বয়স : 48 লিঙ্গ : পুৰুষ	GPK7938434 ফটো উপলব্ধ	441 নাম : জোনাকী বৰাইক স্বামীৰ নাম: উপেন বৰাইক ঘৰ নং : ৩২০ বয়স : 43 লিঙ্গ : মহিলা	GPK7938445 ফটো উপলব্ধ
442 নাম : উপেন বৰাইক পিতাৰ নাম: বাউকান বৰাইক ঘৰ নং : ৩২০ বয়স : 36 লিঙ্গ : পুৰুষ	GPK7938456 ফটো উপলব্ধ	443 নাম : পাৰ্বতী মাজি স্বামীৰ নাম: তুফান মাজি ঘৰ নং : ৩২১ বয়স : 50 লিঙ্গ : মহিলা	GPK7938489 ফটো উপলব্ধ	444 নাম : মনোজ মাজি পিতাৰ নাম: মহাবীৰ মাজি ঘৰ নং : ৩২১ বয়স : 42 লিঙ্গ : পুৰুষ	GPK7941982 ফটো উপলব্ধ
445 নাম : আৰতি মাৰী স্বামীৰ নাম: মনোজ মাৰী ঘৰ নং : ৩২১ বয়স : 30 লিঙ্গ : মহিলা	GPK0489294 ফটো উপলব্ধ	446 নাম : লাবন্য মাৰী পিতাৰ নাম: তুফান মাৰী ঘৰ নং : ৩২১ বয়স : 24 লিঙ্গ : মহিলা	GPK0489815 ফটো উপলব্ধ	447 নাম : ঘনকান্ত মাজি পিতাৰ নাম: দেবেন মাজি ঘৰ নং : ৩২২ বয়স : 70 লিঙ্গ : পুৰুষ	GPK7938490 ফটো উপলব্ধ
448 নাম : ভবেশ মাৰী পিতাৰ নাম: ঘন কান্ত মাৰী ঘৰ নং : ৩২২ বয়স : 30 লিঙ্গ : পুৰুষ	GPK0485326 ফটো উপলব্ধ	449 নাম : বীতমনী মাজি স্বামীৰ নাম: ভবেশ মাজি ঘৰ নং : ৩২২ বয়স : 25 লিঙ্গ : মহিলা	GPK0430298 ফটো উপলব্ধ	450 নাম : ফুলমনি গৌৱালা স্বামীৰ নাম: বগা গৌৱালা ঘৰ নং : ৩২৩ বয়স : 55 লিঙ্গ : মহিলা	GPK7938525 ফটো উপলব্ধ



451 নাম : প্রহ্লাদ গোৱালা পিতাৰ নাম: দীপক গোৱালা ঘৰ নং : 323 বয়স : 23 লিঙ্গ : পুৰুষ	QGR0011619 ফটো উপলব্ধ	S 452 নাম : টুসমনি গোৱালা মাতৃৰ নাম: ফুলমনি গোৱালা ঘৰ নং : 323 বয়স : 22 লিঙ্গ : মহিলা	QGR0111369 ফটো উপলব্ধ	453 নাম : টুসমনি গোৱালা মাতৃৰ নাম: ফুলমনি গোৱালা ঘৰ নং : 323 বয়স : 21 লিঙ্গ : মহিলা	QGR0098442 ফটো উপলব্ধ
454 নাম : গাওঁবঢ়া গোৱালা পিতাৰ নাম: ভূপেন গোৱালা ঘৰ নং : 328 বয়স : 40 লিঙ্গ : পুৰুষ	GPK7938558 ফটো উপলব্ধ	455 নাম : পল্লবী গোৱালা স্বামীৰ নাম: গাওঁবঢ়া গোৱালা ঘৰ নং : 328 বয়স : 36 লিঙ্গ : মহিলা	GPK7938569 ফটো উপলব্ধ	456 নাম : প্রকাশ কাণ্ডুলনা পিতাৰ নাম: গাৱেঁল কাণ্ডুলনা ঘৰ নং : 325 বয়স : 60 লিঙ্গ : পুৰুষ	GPK7938570 ফটো উপলব্ধ
457 নাম : মীৰা কাণ্ডুলনা স্বামীৰ নাম: প্রকাশ কাণ্ডুলনা ঘৰ নং : 325 বয়স : 50 লিঙ্গ : মহিলা	GPK7938581 ফটো উপলব্ধ	458 নাম : জেকচন কাণ্ডুলনা পিতাৰ নাম: প্রকাশ কাণ্ডুলনা ঘৰ নং : 325 বয়স : 21 লিঙ্গ : পুৰুষ	GPK1557941 ফটো উপলব্ধ	459 নাম : ৰাজু ৰুহি দাস পিতাৰ নাম: মদন ৰুহি দাস ঘৰ নং : 325 বয়স : 41 লিঙ্গ : পুৰুষ	GPK1343915 ফটো উপলব্ধ
460 নাম : লক্ষী গোৱালা স্বামীৰ নাম: কিৰণ গোৱালা ঘৰ নং : 326 বয়স : 35 লিঙ্গ : মহিলা	GPK7938627 ফটো উপলব্ধ	461 নাম : প্রতিমা শেনছোবা স্বামীৰ নাম: থানেশ্বৰ শেনছোবা ঘৰ নং : 329 বয়স : 75 লিঙ্গ : মহিলা	GPK7938649 ফটো উপলব্ধ	462 নাম : দেবজীত শেনছোবা পিতাৰ নাম: থানেশ্বৰ শেনছোবা ঘৰ নং : 329 বয়স : 40 লিঙ্গ : পুৰুষ	GPK7938650 ফটো উপলব্ধ
463 নাম : দুৰ্লমণি শেনছোবা স্বামীৰ নাম: দেবজীত শেনছোবা ঘৰ নং : 329 বয়স : 35 লিঙ্গ : মহিলা	GPK7938638 ফটো উপলব্ধ	464 নাম : মোহন শেনছোৱা পিতাৰ নাম: কন্বাপ শেনছোবা ঘৰ নং : 328 বয়স : 70 লিঙ্গ : পুৰুষ	GPK7938672 ফটো উপলব্ধ	465 নাম : মীনা শেনছোৱা স্বামীৰ নাম: মোহন শেনছোবা ঘৰ নং : 328 বয়স : 55 লিঙ্গ : মহিলা	GPK7938683 ফটো উপলব্ধ
466 নাম : প্ৰেম শেনছোৱা পিতাৰ নাম: মোহন শেনছোৱা ঘৰ নং : 328 বয়স : 36 লিঙ্গ : পুৰুষ	GPK7938694 ফটো উপলব্ধ	467 নাম : মানসী চাংমাই স্বামীৰ নাম: তৰুণ চন্দ্ৰ চাংমাই ঘৰ নং : 328 বয়স : 28 লিঙ্গ : মহিলা	GPK0066969 ফটো উপলব্ধ	468 নাম : শ্যাম তামুৰীয়া পিতাৰ নাম: প্রকাশ তামুৰীয়া ঘৰ নং : 328 বয়স : 43 লিঙ্গ : পুৰুষ	GPK7938718 ফটো উপলব্ধ
469 নাম : লক্ষ্মীৰাম তামুৰীয়া পিতাৰ নাম: মৰা তামুৰীয়া ঘৰ নং : 330 বয়স : 75 লিঙ্গ : পুৰুষ	GPK7938729 ফটো উপলব্ধ	470 নাম : চম্পা তামুৰীয়া স্বামীৰ নাম: লক্ষ্মীৰাম তামুৰীয়া ঘৰ নং : 330 বয়স : 65 লিঙ্গ : মহিলা	GPK7938730 ফটো উপলব্ধ	471 নাম : কৃষ্ণ তামুৰীয়া পিতাৰ নাম: লক্ষ্মীৰাম তামুৰীয়া ঘৰ নং : 330 বয়স : 51 লিঙ্গ : পুৰুষ	GPK7938763 ফটো উপলব্ধ
472 নাম : বাবল তামুৰীয়া পিতাৰ নাম: লী তামুৰীয়া ঘৰ নং : 330 বয়স : 41 লিঙ্গ : পুৰুষ	GPK7938741 ফটো উপলব্ধ	473 নাম : গান্ধী তামুৰীয়া পিতাৰ নাম: লক্ষ্মীৰাম তামুৰীয়া ঘৰ নং : 330 বয়স : 40 লিঙ্গ : পুৰুষ	GPK7938752 ফটো উপলব্ধ	474 নাম : বীনা তামুৰীয়া স্বামীৰ নাম: বাবল তামুৰীয়া ঘৰ নং : 330 বয়স : 35 লিঙ্গ : মহিলা	GPK0484931 ফটো উপলব্ধ
475 নাম : বাবু তামুৰীয়া পিতাৰ নাম: লক্ষ্মীৰাম তামুৰীয়া ঘৰ নং : 330 বয়স : 25 লিঙ্গ : পুৰুষ	GPK0489443 ফটো উপলব্ধ	476 নাম : চুটু তামুৰীয়া পিতাৰ নাম: মৰা তামুৰীয়া ঘৰ নং : 331 বয়স : 60 লিঙ্গ : পুৰুষ	GPK7938796 ফটো উপলব্ধ	477 নাম : ধমেন গোৱালা পিতাৰ নাম: পৰেশ গোৱালা ঘৰ নং : 332 বয়স : 57 লিঙ্গ : পুৰুষ	GPK7938821 ফটো উপলব্ধ
478 নাম : অজীত গোৱালা পিতাৰ নাম: ধমেন গোৱালা ঘৰ নং : 332 বয়স : 25 লিঙ্গ : পুৰুষ	QGR0020255 ফটো উপলব্ধ	479 নাম : ৰূপাৰ্ণি গোৱালা স্বামীৰ নাম: অজীত গোৱালা ঘৰ নং : 332 বয়স : 25 লিঙ্গ : মহিলা	QGR0020321 ফটো উপলব্ধ	480 নাম : ৰাজু মাৰ্জি পিতাৰ নাম: কৃষ্ণ মাৰ্জি ঘৰ নং : 333 বয়স : 32 লিঙ্গ : পুৰুষ	GPK0239954 ফটো উপলব্ধ



481 নাম : এনি মাজি স্বামীৰ নাম : বাজু মাজি ঘৰ নং : ৩৩৩ বয়স : 31 লিঙ্গ : মহিলা	GPK0294843 ফটো উপলব্ধ	S2 482 নাম : নিকা মাজি পিতাৰ নাম : কৃষ্ণ মাজি ঘৰ নং : ৩৩৩ বয়স : 27 লিঙ্গ : মহিলা	GPK0239822 ফটো উপলব্ধ	483 নাম : সঞ্জয় মুন্দা পিতাৰ নাম : গৌবিন মুন্দা ঘৰ নং : ৩৩৪ বয়স : 40 লিঙ্গ : পুৰুষ	GPK7938876 ফটো উপলব্ধ
484 নাম : ৰুমি মুৰাৰী স্বামীৰ নাম : সঞ্জয় মুৰাৰী ঘৰ নং : ৩৩৪ বয়স : 32 লিঙ্গ : মহিলা	GPK7942258 ফটো উপলব্ধ	E 485 নাম : ৰুহীত মুণ্ডা পিতাৰ নাম : ৰূপেশ্বৰ মুণ্ডা ঘৰ নং : ৩৩৫ বয়স : 57 লিঙ্গ : পুৰুষ	GPK7938898 ফটো উপলব্ধ	486 নাম : আৰতী মুণ্ডা স্বামীৰ নাম : ৰুহীত মুণ্ডা ঘৰ নং : ৩৩৫ বয়স : 55 লিঙ্গ : মহিলা	GPK7938901 ফটো উপলব্ধ
487 নাম : বিদ্যা বাতী শেনচোৱা স্বামীৰ নাম : জয়ৰাম শেনচোৱা ঘৰ নং : ৩৩৬ বয়স : 60 লিঙ্গ : মহিলা	GPK7938923 ফটো উপলব্ধ	488 নাম : ৰপম শেনছোৱা পিতাৰ নাম : সুনীৰাম শেনছোৱা ঘৰ নং : ৩৩৬ বয়স : 42 লিঙ্গ : পুৰুষ	GPK7938934 ফটো উপলব্ধ	E 489 নাম : দুলেশ্বৰ শেনচোৱা পিতাৰ নাম : জয়ৰাম শেনচোৱা ঘৰ নং : ৩৩৬ বয়স : 40 লিঙ্গ : পুৰুষ	GPK7938945 ফটো উপলব্ধ
490 নাম : আইমনি শেনচোৱা স্বামীৰ নাম : দুলেশ্বৰ শেনচোৱা ঘৰ নং : ৩৩৬ বয়স : 39 লিঙ্গ : মহিলা	GPK7938956 ফটো উপলব্ধ	491 নাম : হেমন্ত শেনছোৱা পিতাৰ নাম : দুলেশ্বৰ শেনছোৱা ঘৰ নং : ৩৩৬ বয়স : 27 লিঙ্গ : পুৰুষ	GPK0346585 ফটো উপলব্ধ	492 নাম : জিতু শেনচোৱা পিতাৰ নাম : দুলেশ্বৰ শেনচোৱা ঘৰ নং : 336 বয়স : 21 লিঙ্গ : পুৰুষ	QGR0023283 ফটো উপলব্ধ
493 নাম : পাল মুণ্ডা স্বামীৰ নাম : ভৰত মুণ্ডা ঘৰ নং : ৩৩৮ বয়স : 40 লিঙ্গ : মহিলা	GPK7938978 ফটো উপলব্ধ	494 নাম : সিং মুণ্ডা পিতাৰ নাম : ভৰত মুণ্ডা ঘৰ নং : ৩৩৮ বয়স : 38 লিঙ্গ : পুৰুষ	GPK7938990 ফটো উপলব্ধ	495 নাম : অঞ্জলী মুণ্ডা স্বামীৰ নাম : পীপু মুণ্ডা ঘৰ নং : 338 বয়স : 23 লিঙ্গ : মহিলা	QGR0043414 ফটো উপলব্ধ
496 নাম : ৰামদাস মুণ্ডা পিতাৰ নাম : বিৰ মুণ্ডা ঘৰ নং : ৩৩৯ বয়স : 68 লিঙ্গ : পুৰুষ	GPK7939006 ফটো উপলব্ধ	497 নাম : পুত মুণ্ডা স্বামীৰ নাম : ৰামদাস মুণ্ডা ঘৰ নং : ৩৩৯ বয়স : 57 লিঙ্গ : মহিলা	GPK7939017 ফটো উপলব্ধ	498 নাম : তুফান মুণ্ডা পিতাৰ নাম : ৰামদাস মুণ্ডা ঘৰ নং : ৩৩৯ বয়স : 38 লিঙ্গ : পুৰুষ	GPK0240515 ফটো উপলব্ধ
499 নাম : বিজয় মুণ্ডা পিতাৰ নাম : ৰামদাস মুণ্ডা ঘৰ নং : ৩৩৯ বয়স : 32 লিঙ্গ : পুৰুষ	GPK0225839 ফটো উপলব্ধ	500 নাম : নিতা মুণ্ডা স্বামীৰ নাম : তুফান মুণ্ডা ঘৰ নং : ৩৩৯ বয়স : 32 লিঙ্গ : মহিলা	GPK0240531 ফটো উপলব্ধ	501 নাম : জোনাকী মুণ্ডা পিতাৰ নাম : বিজয় মুণ্ডা ঘৰ নং : ৩৩৯ বয়স : 30 লিঙ্গ : মহিলা	GPK0225847 ফটো উপলব্ধ
502 নাম : অমৃত মুণ্ডা পিতাৰ নাম : নগেন মুণ্ডা ঘৰ নং : ৩৪০ বয়স : 38 লিঙ্গ : পুৰুষ	GPK7939039 ফটো উপলব্ধ	503 নাম : ৰূপা মুণ্ডা স্বামীৰ নাম : অমৃত মুণ্ডা ঘৰ নং : ৩৪০ বয়স : 30 লিঙ্গ : মহিলা	GPK0139394 ফটো উপলব্ধ	504 নাম : ফনিধৰ চিৰিং পিতাৰ নাম : নোমল চিৰিং ঘৰ নং : ৩৪১ বয়স : 60 লিঙ্গ : পুৰুষ	GPK7939108 ফটো উপলব্ধ
505 নাম : তিলু চিৰিং স্বামীৰ নাম : ফনিধৰ চিৰিং ঘৰ নং : ৩৪১ বয়স : 55 লিঙ্গ : মহিলা	GPK7939119 ফটো উপলব্ধ	506 নাম : দুগেশ্বৰ চিৰিং পিতাৰ নাম : নোমল চিৰিং ঘৰ নং : ৩৪১ বয়স : 52 লিঙ্গ : পুৰুষ	GPK7939120 ফটো উপলব্ধ	507 নাম : অসীম চিৰিং পিতাৰ নাম : ফনিধৰ চিৰিং ঘৰ নং : ৩৪১ বয়স : 33 লিঙ্গ : পুৰুষ	GPK7939153 ফটো উপলব্ধ
508 নাম : বন্দীতা গুগৈ স্বামীৰ নাম : অসীম চিৰিং ঘৰ নং : 341 বয়স : 31 লিঙ্গ : মহিলা	QGR0032235 ফটো উপলব্ধ	# 509 নাম : অংশুমান চিৰিং পিতাৰ নাম : তিলেশ্বৰ চিৰিং ঘৰ নং : 341ক বয়স : 19 লিঙ্গ : পুৰুষ	QGR0111823 ফটো উপলব্ধ	510 নাম : তিলেশ্বৰ চিৰিং পিতাৰ নাম : নোমল চিৰিং ঘৰ নং : 341ক বয়স : 50 লিঙ্গ : পুৰুষ	GPK7939131 ফটো উপলব্ধ



511 নাম : মনিকা লাকুৰা স্বামীৰ নাম : গগন লাকুৰা ঘৰ নং : 382 বয়স : 45 লিঙ্গ : মহিলা	GPK7939175 ফটো উপলব্ধ	512 নাম : চুমিতৰা লাকুৰা পিতাৰ নাম : গগন লাকুৰা ঘৰ নং : 342 বয়স : 20 লিঙ্গ : মহিলা	QGR0049015 ফটো উপলব্ধ	513 নাম : জীতেন মাজি পিতাৰ নাম : পুনোবা মাজি ঘৰ নং : 383 বয়স : 70 লিঙ্গ : পুৰুষ	GPK7939186 ফটো উপলব্ধ
514 নাম : টুনটুনী মাজি স্বামীৰ নাম : জীতেন মাজি ঘৰ নং : 383 বয়স : 65 লিঙ্গ : মহিলা	GPK7939197 ফটো উপলব্ধ	515 নাম : উত্তম মাজি পিতাৰ নাম : জীতেন মাজি ঘৰ নং : 383 বয়স : 40 লিঙ্গ : পুৰুষ	GPK7939200 ফটো উপলব্ধ	516 নাম : প্ৰিতম মুৰাৰী পিতাৰ নাম : জীতেন মাজি ঘৰ নং : 383 বয়স : 34 লিঙ্গ : পুৰুষ	GPK7939222 ফটো উপলব্ধ
517 নাম : চিৰমণী মাৰী স্বামীৰ নাম : উত্তম মাৰী ঘৰ নং : 31 বয়স : 31 লিঙ্গ : মহিলা	GPK0435412 ফটো উপলব্ধ	518 নাম : চৰিতা মাজি স্বামীৰ নাম : প্ৰিতম মাজি ঘৰ নং : 383 বয়স : 28 লিঙ্গ : মহিলা	GPK0417600 ফটো উপলব্ধ	519 নাম : যোগেন চাংমাই পিতাৰ নাম : ধনেশ্বৰ চাংমাই ঘৰ নং : 388 বয়স : 80 লিঙ্গ : পুৰুষ	GPK7939255 ফটো উপলব্ধ
520 নাম : সুষমা চাংমাই স্বামীৰ নাম : যোগেন চাংমাই ঘৰ নং : 388 বয়স : 60 লিঙ্গ : মহিলা	GPK7939266 ফটো উপলব্ধ	521 নাম : প্ৰদীপ চাংমাই পিতাৰ নাম : যোগেন চাংমাই ঘৰ নং : 388 বয়স : 34 লিঙ্গ : পুৰুষ	GPK7939233 ফটো উপলব্ধ	522 নাম : বঞ্জিতা চাংমাই স্বামীৰ নাম : প্ৰদীপ চাংমাই ঘৰ নং : 388 বয়স : 28 লিঙ্গ : মহিলা	GPK0329698 ফটো উপলব্ধ
523 নাম : গংগেশ্বৰ চাংমাই পিতাৰ নাম : প্ৰেমেশ্বৰ চাংমাই ঘৰ নং : 385 বয়স : 85 লিঙ্গ : পুৰুষ	GPK7939288 ফটো উপলব্ধ	524 নাম : মনো চাংমাই স্বামীৰ নাম : গংগেশ্বৰ চাংমাই ঘৰ নং : 385 বয়স : 55 লিঙ্গ : মহিলা	GPK7939299 ফটো উপলব্ধ	525 নাম : ভাস্কৰ চাংমাই পিতাৰ নাম : গংগেশ্বৰ চাংমাই ঘৰ নং : 345 বয়স : 20 লিঙ্গ : পুৰুষ	QGR0023341 ফটো উপলব্ধ
526 নাম : প্ৰবীন চাংমাই পিতাৰ নাম : প্ৰেমেশ্বৰ চাংমাই ঘৰ নং : 345ক বয়স : 48 লিঙ্গ : পুৰুষ	GPK7939313 ফটো উপলব্ধ	527 নাম : পূৰ্ণিমা চাংমাই স্বামীৰ নাম : প্ৰবীন চাংমাই ঘৰ নং : 345ক বয়স : 40 লিঙ্গ : মহিলা	GPK7939324 ফটো উপলব্ধ	528 নাম : হিমাত্ৰী চাংমাই পিতাৰ নাম : প্ৰবীন চাংমাই ঘৰ নং : 345 ক বয়স : 20 লিঙ্গ : মহিলা	QGR0122895 ফটো উপলব্ধ
529 নাম : টুখেশ্বৰ চাংমাই পিতাৰ নাম : ধনেশ্বৰ চাংমাই ঘৰ নং : 386 বয়স : 49 লিঙ্গ : পুৰুষ	GPK7939335 ফটো উপলব্ধ	530 নাম : ৰূপালী চাংমাই স্বামীৰ নাম : টুখেশ্বৰ চাংমাই ঘৰ নং : 386 বয়স : 45 লিঙ্গ : মহিলা	GPK7939346 ফটো উপলব্ধ	531 নাম : পল্লৱ চাংমাই পিতাৰ নাম : টুখেশ্বৰ চাংমাই ঘৰ নং : 386 বয়স : 28 লিঙ্গ : পুৰুষ	GPK0069625 ফটো উপলব্ধ
S2 532 নাম : প্ৰিয়ংকা চাংমাই পিতাৰ নাম : টুখেশ্বৰ চাংমাই ঘৰ নং : 386 বয়স : 27 লিঙ্গ : মহিলা	GPK0240135 ফটো উপলব্ধ	533 নাম : পপী চাংমাই স্বামীৰ নাম : পল্লৱ চাংমাই ঘৰ নং : 346 বয়স : 22 লিঙ্গ : মহিলা	QGR0032938 ফটো উপলব্ধ	534 নাম : বিশ্বজিৎ চাংমাই পিতাৰ নাম : টুখেশ্বৰ চাংমাই ঘৰ নং : 346 বয়স : 20 লিঙ্গ : পুৰুষ	QGR0032839 ফটো উপলব্ধ
535 নাম : অজয় কুমাৰ গগৈ পিতাৰ নাম : সুশ্ৰীৱ গগৈ ঘৰ নং : 389 বয়স : 42 লিঙ্গ : পুৰুষ	GPK7939368 ফটো উপলব্ধ	# 536 নাম : বিজয়া চাংমাই পিতাৰ নাম : মনেশ্বৰ চাংমাই ঘৰ নং : 388 বয়স : 55 লিঙ্গ : মহিলা	GPK7939379 ফটো উপলব্ধ	S2 537 নাম : শ্ৰেয়ালী চাংমাই পিতাৰ নাম : মনেশ্বৰ চাংমাই ঘৰ নং : 388 বয়স : 29 লিঙ্গ : মহিলা	GPK1343948 ফটো উপলব্ধ
538 নাম : ৰুখেশ্বৰ চিৰিং পিতাৰ নাম : ৰুখেশ্বৰ চিৰিং ঘৰ নং : 389 বয়স : 66 লিঙ্গ : পুৰুষ	GPK7939404 ফটো উপলব্ধ	539 নাম : দীপানিতা চিৰিং স্বামীৰ নাম : ৰুখেশ্বৰ চিৰিং ঘৰ নং : 389 বয়স : 56 লিঙ্গ : মহিলা	GPK7939415 ফটো উপলব্ধ	S2 540 নাম : তৃষ্ণা চিৰিং পিতাৰ নাম : ৰুখেশ্বৰ চিৰিং ঘৰ নং : 389 বয়স : 34 লিঙ্গ : মহিলা	GPK7939391 ফটো উপলব্ধ



541 নাম : দেৱজিত চিৰিং পিতাৰ নাম: ৰুশেশ্বৰ চিৰিং ঘৰ নং : ৩৪৯ বয়স : 31 লিঙ্গ : পুৰুষ	GPK0133348 ফটো উপলব্ধ	S2 542 নাম : ফুলেশ্বৰী গৌৱালা স্বামীৰ নাম: প্ৰদীপ গৌৱালা ঘৰ নং : ৩৫০ বয়স : 55 লিঙ্গ : মহিলা	GPK7939437 ফটো উপলব্ধ	543 নাম : বুটন গৌৱালা পিতাৰ নাম: প্ৰদীপ গৌৱালা ঘৰ নং : ৩৫০ বয়স : 34 লিঙ্গ : পুৰুষ	GPK0093674 ফটো উপলব্ধ
544 নাম : সোনালী গৌৱালা স্বামীৰ নাম: বুটন গৌৱালা ঘৰ নং : ৩৫০ বয়স : 31 লিঙ্গ : মহিলা	GPK0092254 ফটো উপলব্ধ	545 নাম : ধৰমদেৱ গৌৱালা পিতাৰ নাম: প্ৰদীপ গৌৱালা ঘৰ নং : ৩৫০ বয়স : 29 লিঙ্গ : পুৰুষ	GPK0484980 ফটো উপলব্ধ	S2 546 নাম : চৰীমা গৌৱালা পিতাৰ নাম: প্ৰদীপ গৌৱালা ঘৰ নং : ৩৫০ ক বয়স : 25 লিঙ্গ : মহিলা	GPK0361725 ফটো উপলব্ধ
547 নাম : বাবল ঘাছী পিতাৰ নাম: কাঞ্চু ঘাছী ঘৰ নং : ৩৫১ বয়স : 38 লিঙ্গ : পুৰুষ	GPK7939471 ফটো উপলব্ধ	E 548 নাম : বীনা ঘাশী কানু ঘাশী স্বামীৰ নাম: কানু ঘাশী কংচু ঘাশী ঘৰ নং : ৩৫১ ক বয়স : 27 লিঙ্গ : মহিলা	QGR0054189 ফটো উপলব্ধ	549 নাম : কানু ঘাটী পিতাৰ নাম: কাঞ্চু ঘাটী ঘৰ নং : ৩৫১ ক বয়স : 27 লিঙ্গ : পুৰুষ	GPK0355222 ফটো উপলব্ধ
550 নাম : ফুল চাংমাই স্বামীৰ নাম: তিলেশ্বৰ চাংমাই ঘৰ নং : ৩৫২ বয়স : 60 লিঙ্গ : মহিলা	GPK7939540 ফটো উপলব্ধ	551 নাম : পুনেশ্বৰ চাংমাই পিতাৰ নাম: তিলেশ্বৰ চাংমাই ঘৰ নং : ৩৫২ বয়স : 40 লিঙ্গ : পুৰুষ	GPK7939551 ফটো উপলব্ধ	552 নাম : প্ৰমিলা চাংমাই স্বামীৰ নাম: পুনেশ্বৰ চাংমাই ঘৰ নং : ৩৫২ বয়স : 35 লিঙ্গ : মহিলা	GPK7939562 ফটো উপলব্ধ
553 নাম : ঘনকান্ত চাৰুকীয়া পিতাৰ নাম: হৰমইনা চাৰুকীয়া ঘৰ নং : ৩৫৩ বয়স : 75 লিঙ্গ : পুৰুষ	GPK7939595 ফটো উপলব্ধ	554 নাম : প্ৰতিমা চাৰুকীয়া স্বামীৰ নাম: ঘনকান্ত চাৰুকীয়া ঘৰ নং : ৩৫৩ বয়স : 60 লিঙ্গ : মহিলা	GPK7939608 ফটো উপলব্ধ	555 নাম : প্ৰজ্ঞল চাৰুকীয়া পিতাৰ নাম: ঘনকান্ত চাৰুকীয়া ঘৰ নং : ৩৫৩ বয়স : 38 লিঙ্গ : পুৰুষ	GPK7939619 ফটো উপলব্ধ
556 নাম : জয়া চাৰুকীয়া স্বামীৰ নাম: প্ৰজ্ঞল চাৰুকীয়া ঘৰ নং : ৩৫৩ বয়স : 34 লিঙ্গ : মহিলা	GPK7939584 ফটো উপলব্ধ	557 নাম : আদৰি মাজি স্বামীৰ নাম: হৰকান্ত মাজি ঘৰ নং : ৩৫৪ বয়স : 60 লিঙ্গ : মহিলা	GPK7939620 ফটো উপলব্ধ	558 নাম : হীৰেণ মাজি পিতাৰ নাম: হৰকান্ত মাজি ঘৰ নং : ৩৫৪ বয়স : 41 লিঙ্গ : পুৰুষ	GPK7939631 ফটো উপলব্ধ
559 নাম : মীলা মাজি পিতাৰ নাম: হৰকান্ত মাজি ঘৰ নং : ৩৫৪ বয়স : 38 লিঙ্গ : মহিলা	GPK7939642 ফটো উপলব্ধ	560 নাম : গীতামণী মাজি স্বামীৰ নাম: হীৰেণ মাজি ঘৰ নং : ৩৫৪ বয়স : 38 লিঙ্গ : মহিলা	GPK0294652 ফটো উপলব্ধ	561 নাম : চঞ্জয় মাঝি পিতাৰ নাম: হৰনাথ মাঝি ঘৰ নং : ৩৫৪ বয়স : 30 লিঙ্গ : পুৰুষ	GPK0221630 ফটো উপলব্ধ
562 নাম : মনি মাজি স্বামীৰ নাম: সঞ্জয় মাজি ঘৰ নং : ৩৫৪ বয়স : 28 লিঙ্গ : মহিলা	GPK0240200 ফটো উপলব্ধ	563 নাম : গুৰুচৰন মাজি পিতাৰ নাম: হৰকান্ত মাজি ঘৰ নং : ৩৫৪ ক বয়স : 44 লিঙ্গ : পুৰুষ	GPK7939653 ফটো উপলব্ধ	564 নাম : চানমনি মাজি স্বামীৰ নাম: গুৰুচৰন মাজি ঘৰ নং : ৩৫৪ ক বয়স : 43 লিঙ্গ : মহিলা	GPK7939664 ফটো উপলব্ধ
565 নাম : দুৰ্গামনি মাজি স্বামীৰ নাম: তিলেশ্বৰ মাজি ঘৰ নং : ৩৫৫ বয়স : 62 লিঙ্গ : মহিলা	GPK7939686 ফটো উপলব্ধ	566 নাম : মীন মাজি স্বামীৰ নাম: নন্দ মাজি ঘৰ নং : ৩৫৫ বয়স : 40 লিঙ্গ : মহিলা	GPK7939711 ফটো উপলব্ধ	567 নাম : নন্দ লাল মাজি পিতাৰ নাম: তিলেশ্বৰ মাজি ঘৰ নং : ৩৫৫ বয়স : 40 লিঙ্গ : পুৰুষ	GPK7939697 ফটো উপলব্ধ
568 নাম : বিবেন মাজি পিতাৰ নাম: তিলেশ্বৰ মাজি ঘৰ নং : ৩৫৫ বয়স : 38 লিঙ্গ : পুৰুষ	GPK7939700 ফটো উপলব্ধ	569 নাম : মাইন মাজি স্বামীৰ নাম: বিবেন মাজি ঘৰ নং : ৩৫৫ বয়স : 31 লিঙ্গ : মহিলা	GPK0070888 ফটো উপলব্ধ	570 নাম : সন্তুশ মাঝি পিতাৰ নাম: তিলেশ্বৰ মাঝি ঘৰ নং : ৩৫৫ বয়স : 30 লিঙ্গ : পুৰুষ	GPK0293829 ফটো উপলব্ধ



571 নাম : পিংকু মাজি পিতাৰ নাম: তিলেশ্বৰ মাজি ঘৰ নং : 355 বয়স : 27 লিঙ্গ : পুৰুষ	GPK0166082 ফটো উপলব্ধ	572 নাম : দেবন্তী মাঝি স্বামীৰ নাম: পিংকু মাঝি ঘৰ নং : 355 বয়স : 22 লিঙ্গ : মহিলা	QGR0048710 ফটো উপলব্ধ	573 নাম : বিলাসী মাজি স্বামীৰ নাম: মঙল মাজি ঘৰ নং : 356 বয়স : 75 লিঙ্গ : মহিলা	GPK7939722 ফটো উপলব্ধ
574 নাম : কিৰণ মাজি পিতাৰ নাম: মংগল মাজি ঘৰ নং : 356 বয়স : 44 লিঙ্গ : পুৰুষ	GPK7939733 ফটো উপলব্ধ	575 নাম : মমতা মাজি স্বামীৰ নাম: কিৰণ মাজি ঘৰ নং : 356 বয়স : 40 লিঙ্গ : মহিলা	GPK7939744 ফটো উপলব্ধ	576 নাম : চন্দ্ৰাৰী মাজি স্বামীৰ নাম: বিষ্ণু উৰিয়া ঘৰ নং : 356খ বয়স : 65 লিঙ্গ : মহিলা	GPK7939788 ফটো উপলব্ধ
577 নাম : মোহন মাজি পিতাৰ নাম: চৰন মাজি ঘৰ নং : 356ক বয়স : 60 লিঙ্গ : পুৰুষ	GPK7939766 ফটো উপলব্ধ	578 নাম : জোনাকী মাজি স্বামীৰ নাম: মোহন মাজি ঘৰ নং : 356ক বয়স : 50 লিঙ্গ : মহিলা	GPK7939755 ফটো উপলব্ধ	579 নাম : অনিল মাজি পিতাৰ নাম: লেহো মাজি ঘৰ নং : 359 বয়স : 55 লিঙ্গ : পুৰুষ	GPK7939799 ফটো উপলব্ধ
580 নাম : পৰ্ণিমা মাজি স্বামীৰ নাম: অনিল মাজি ঘৰ নং : 359 বয়স : 50 লিঙ্গ : মহিলা	GPK7939802 ফটো উপলব্ধ	581 নাম : কৃষ্ণ মাজি পিতাৰ নাম: লম্বু মাজি ঘৰ নং : 359 বয়স : 48 লিঙ্গ : পুৰুষ	GPK7939824 ফটো উপলব্ধ	# 582 নাম : ভৰতলাল মাজি পিতাৰ নাম: খুদিৰাম মাজি ঘৰ নং : 357 বয়স : 28 লিঙ্গ : পুৰুষ	GPK0227769 ফটো উপলব্ধ
583 নাম : সৰস্বতী মাঝি পিতাৰ নাম: অনিল মাঝি ঘৰ নং : 357 বয়স : 23 লিঙ্গ : মহিলা	GPK1562107 ফটো উপলব্ধ	E 584 নাম : ভাদৰি মাজি স্বামীৰ নাম: টংকেশ্বৰ মাজি ঘৰ নং : 358 বয়স : 60 লিঙ্গ : মহিলা	GPK7939846 ফটো উপলব্ধ	585 নাম : জগন্নাথ মাজি পিতাৰ নাম: টংকেশ্বৰ মাজি ঘৰ নং : 358 বয়স : 40 লিঙ্গ : পুৰুষ	GPK7939857 ফটো উপলব্ধ
586 নাম : লক্ষীমণি মাজি স্বামীৰ নাম: জগন্নাথ মাজি ঘৰ নং : 358 বয়স : 38 লিঙ্গ : মহিলা	GPK0133595 ফটো উপলব্ধ	587 নাম : প্ৰমিলা মাঝি পিতাৰ নাম: টংকেশ্বৰ মাঝি ঘৰ নং : 358 বয়স : 34 লিঙ্গ : মহিলা	GPK7939880 ফটো উপলব্ধ	588 নাম : মমতা মাঝি পিতাৰ নাম: টংকেশ্বৰ মাঝি ঘৰ নং : 358 বয়স : 32 লিঙ্গ : মহিলা	GPK7939879 ফটো উপলব্ধ
589 নাম : হোমেন মাজি পিতাৰ নাম: টংকেশ্বৰ মাজি ঘৰ নং : 358 বয়স : 26 লিঙ্গ : পুৰুষ	GPK0139154 ফটো উপলব্ধ	590 নাম : মৌচুমী মাঝি পিতাৰ নাম: জগনাথ মাঝি ঘৰ নং : 358 বয়স : 20 লিঙ্গ : মহিলা	QGR0068932 ফটো উপলব্ধ	591 নাম : ৰূপেশ্বৰ মাজি পিতাৰ নাম: দুৰ্গা মাজি ঘৰ নং : 359 বয়স : 65 লিঙ্গ : পুৰুষ	GPK7939891 ফটো উপলব্ধ
592 নাম : চুচিলা মাজি স্বামীৰ নাম: ৰূপেশ্বৰ মাজি ঘৰ নং : 359 বয়স : 60 লিঙ্গ : মহিলা	GPK7939904 ফটো উপলব্ধ	593 নাম : উপেন মাজি পিতাৰ নাম: ৰূপেশ্বৰ মাজি ঘৰ নং : 359 বয়স : 27 লিঙ্গ : পুৰুষ	GPK0295683 ফটো উপলব্ধ	S2 594 নাম : ৰুমী মাজি স্বামীৰ নাম: উপেন মাজি ঘৰ নং : 359 বয়স : 26 লিঙ্গ : মহিলা	GPK0418657 ফটো উপলব্ধ
E 595 নাম : পাৰ্বতী মাজি স্বামীৰ নাম: চনু মাজি ঘৰ নং : 360 বয়স : 60 লিঙ্গ : মহিলা	GPK7939926 ফটো উপলব্ধ	596 নাম : ৰাম মাঝি পিতাৰ নাম: ৰনো মাঝি ঘৰ নং : 360 বয়স : 39 লিঙ্গ : পুৰুষ	GPK7941993 ফটো উপলব্ধ	597 নাম : মাইনা মাঝি স্বামীৰ নাম: ৰাম মাঝি ঘৰ নং : 360 বয়স : 37 লিঙ্গ : মহিলা	GPK7942009 ফটো উপলব্ধ
S2 598 নাম : চুনিল মাঝি পিতাৰ নাম: চনু মাঝি ঘৰ নং : 360 বয়স : 37 লিঙ্গ : পুৰুষ	GPK7942010 ফটো উপলব্ধ	S2 599 নাম : চুলেখা হাচদা মাজি স্বামীৰ নাম: চুনিল মাজি ঘৰ নং : 360 বয়স : 30 লিঙ্গ : মহিলা	GPK7942021 ফটো উপলব্ধ	600 নাম : পাপু মাজি পিতাৰ নাম: চনু মাজি ঘৰ নং : 360 বয়স : 35 লিঙ্গ : পুৰুষ	GPK0294264 ফটো উপলব্ধ



601 নাম : চন্দ্ৰ মাজি পিতাৰ নাম: চন্দ্ৰ মাজি ঘৰ নং : ৩৬০ বয়স : 29 লিঙ্গ : পুৰুষ	GPK0294140 ফটো উপলব্ধ	602 নাম : সীতা মাৰি স্বামীৰ নাম: ৰাজু মাৰি ঘৰ নং : ৩৬১ বয়স : 34 লিঙ্গ : মহিলা	GPK7939948 ফটো উপলব্ধ	603 নাম : মংগলী পৰ্জা মাজী স্বামীৰ নাম: নৰেন্দ্ৰ মাজী ঘৰ নং : 361 (ক) বয়স : 24 লিঙ্গ : মহিলা	QGR0023333 ফটো উপলব্ধ
604 নাম : নৰেন্দ্ৰ মাজি পিতাৰ নাম: খগেন মাজি ঘৰ নং : ৩৬১ ক বয়স : 27 লিঙ্গ : পুৰুষ	GPK0092940 ফটো উপলব্ধ	605 নাম : সুখেন ভূমিজ পিতাৰ নাম: ধনেশ্বৰ ভূমিজ ঘৰ নং : ৩৬২ বয়স : 49 লিঙ্গ : পুৰুষ	GPK7940025 ফটো উপলব্ধ	606 নাম : ৰুমা ভূমিজ স্বামীৰ নাম: সুখেন ভূমিজ ঘৰ নং : ৩৬২ বয়স : 38 লিঙ্গ : মহিলা	GPK7940036 ফটো উপলব্ধ
# 607 নাম : সৰস্বতী ভূমিজ স্বামীৰ নাম: ধনেশ্বৰ ভূমিজ ঘৰ নং : 718 বয়স : 38 লিঙ্গ : মহিলা	GPK7940003 ফটো উপলব্ধ	# 608 নাম : ৰাজীৱ ভূমিজ পিতাৰ নাম: ধনেশ্বৰ ভূমিজ ঘৰ নং : 362ক বয়স : 36 লিঙ্গ : পুৰুষ	GPK7940014 ফটো উপলব্ধ	609 নাম : জুন ভূমিজ পিতাৰ নাম: ধনেশ্বৰ ভূমিজ ঘৰ নং : ৩৬২ বয়স : 33 লিঙ্গ : পুৰুষ	GPK7940047 ফটো উপলব্ধ
610 নাম : মানবজ্যোতি ভূমিজ পিতাৰ নাম: ধনেশ্বৰ ভূমিজ ঘৰ নং : ৩৬২ বয়স : 29 লিঙ্গ : পুৰুষ	GPK0228288 ফটো উপলব্ধ	611 নাম : পিংকী ভূমিজ স্বামীৰ নাম: জুন ভূমিজ ঘৰ নং : ৩৬২ বয়স : 27 লিঙ্গ : মহিলা	GPK0228296 ফটো উপলব্ধ	612 নাম : নমী ভূমিজ স্বামীৰ নাম: ৰাজীৱ ভূমিজ ঘৰ নং : ৩৬২ক বয়স : 30 লিঙ্গ : মহিলা	GPK0139352 ফটো উপলব্ধ
613 নাম : হৰপাই ভূমিজ পিতাৰ নাম: ধনেশ্বৰ ভূমিজ ঘৰ নং : ৩৬৩ বয়স : 55 লিঙ্গ : পুৰুষ	GPK7940058 ফটো উপলব্ধ	614 নাম : চম্পা ভূমিজ স্বামীৰ নাম: হৰপাই ভূমিজ ঘৰ নং : ৩৬৩ বয়স : 50 লিঙ্গ : মহিলা	GPK7940069 ফটো উপলব্ধ	615 নাম : বৃধেশ্বৰী মাজি পিতাৰ নাম: বাকা মাজি ঘৰ নং : ৩৬৪ বয়স : 45 লিঙ্গ : মহিলা	GPK7940081 ফটো উপলব্ধ
616 নাম : ৰাকেশ মাজি পিতাৰ নাম: বাকা মাজি ঘৰ নং : ৩৬৪ বয়স : 40 লিঙ্গ : পুৰুষ	GPK7940092 ফটো উপলব্ধ	617 নাম : মাইনা মাৰি স্বামীৰ নাম: ৰাকেশ মাৰি ঘৰ নং : ৩৬৪ বয়স : 34 লিঙ্গ : মহিলা	GPK7940105 ফটো উপলব্ধ	618 নাম : জগদীশ মাজি পিতাৰ নাম: মঙ্গল মাজি ঘৰ নং : ৩৬৫ বয়স : 45 লিঙ্গ : পুৰুষ	GPK7940138 ফটো উপলব্ধ
619 নাম : প্ৰেমলাল মাজি পিতাৰ নাম: মঙ্গল মাজি ঘৰ নং : ৩৬৬ বয়স : 55 লিঙ্গ : পুৰুষ	GPK7940149 ফটো উপলব্ধ	620 নাম : অশোক মাজি পিতাৰ নাম: লালবাবু মাজি ঘৰ নং : ৩৬৬ বয়স : 26 লিঙ্গ : পুৰুষ	GPK0166173 ফটো উপলব্ধ	621 নাম : দেবেন্দ্ৰ মাৰি পিতাৰ নাম: লাল বাবু মাৰি ঘৰ নং : 366 বয়স : 25 লিঙ্গ : পুৰুষ	QGR0061697 ফটো উপলব্ধ
622 নাম : মৌচুমী মাজি স্বামীৰ নাম: অশোক মাজি ঘৰ নং : 366 বয়স : 24 লিঙ্গ : মহিলা	QGR0023242 ফটো উপলব্ধ	623 নাম : সোনিয়া মাৰি স্বামীৰ নাম: দেবেন্দ্ৰ মাৰি ঘৰ নং : 366 বয়স : 24 লিঙ্গ : মহিলা	QGR0115246 ফটো উপলব্ধ	624 নাম : পদমী মাজি স্বামীৰ নাম: গান্ধী মাজি ঘৰ নং : ৩৬৭ বয়স : 70 লিঙ্গ : মহিলা	GPK7940161 ফটো উপলব্ধ
625 নাম : বিতুল মাজি পিতাৰ নাম: গান্ধী মাজি ঘৰ নং : ৩৬৭ বয়স : 38 লিঙ্গ : পুৰুষ	GPK7940172 ফটো উপলব্ধ	626 নাম : পুনম মাৰি স্বামীৰ নাম: বিতুল মাৰি ঘৰ নং : ৩৬৭ বয়স : 32 লিঙ্গ : মহিলা	GPK7942032 ফটো উপলব্ধ	627 নাম : অনন্ত মাজি পিতাৰ নাম: গান্ধী মাজি ঘৰ নং : ৩৬৭ক বয়স : 35 লিঙ্গ : পুৰুষ	GPK0133785 ফটো উপলব্ধ
628 নাম : যমুনা মাজি স্বামীৰ নাম: অনন্ত মাজি ঘৰ নং : ৩৬৭ক বয়স : 30 লিঙ্গ : মহিলা	GPK0133819 ফটো উপলব্ধ	629 নাম : ৰাজেন্দ্ৰ মাজি পিতাৰ নাম: গোপাল মাজি ঘৰ নং : ৩৬৮ বয়স : 57 লিঙ্গ : পুৰুষ	GPK7940183 ফটো উপলব্ধ	630 নাম : সাবিত্ৰী মাজি স্বামীৰ নাম: ৰাজেন মাজি ঘৰ নং : ৩৬৮ বয়স : 50 লিঙ্গ : মহিলা	GPK7940194 ফটো উপলব্ধ



631 নাম : বাৰ্জেশ মাৰ্জি পিতাৰ নাম: গোপাল মাৰ্জি ঘৰ নং : ৩৬৮ বয়স : 40 লিঙ্গ : পুৰুষ	GPK7940207 ফটো উপলব্ধ	632 নাম : মাইন মাৰ্জি স্বামীৰ নাম: বাৰ্জেশ মাৰ্জি ঘৰ নং : ৩৬৮ ক বয়স : 34 লিঙ্গ : মহিলা	GPK0096214 ফটো উপলব্ধ	633 নাম : ফনীধৰ কৰ্মকাৰ পিতাৰ নাম: গোটোবা কৰ্মকাৰ ঘৰ নং : ৩৬৯ বয়স : 55 লিঙ্গ : পুৰুষ	GPK7940229 ফটো উপলব্ধ
634 নাম : গংগামনি কৰ্মকাৰ স্বামীৰ নাম: ফনীধৰ কৰ্মকাৰ ঘৰ নং : ৩৬৯ বয়স : 50 লিঙ্গ : মহিলা	GPK7940230 ফটো উপলব্ধ	S2 635 নাম : বুৰী কৰ্মকাৰ পিতাৰ নাম: ফনীধৰ কৰ্মকাৰ ঘৰ নং : ৩৬৯ বয়স : 36 লিঙ্গ : মহিলা	GPK1323768 ফটো উপলব্ধ	636 নাম : বাসন্তী কৰ্মকাৰ স্বামীৰ নাম: গজেন কৰ্মকাৰ ঘৰ নং : 369 বয়স : 33 লিঙ্গ : মহিলা	GPK1574938 ফটো উপলব্ধ
# 637 নাম : গজেন কৰ্মকাৰ পিতাৰ নাম: ফনীধৰ কৰ্মকাৰ ঘৰ নং : ৩৬৯ বয়স : 32 লিঙ্গ : পুৰুষ	GPK0355164 ফটো উপলব্ধ	638 নাম : নবীন কৰ্মকাৰ পিতাৰ নাম: ফনীধৰ কৰ্মকাৰ ঘৰ নং : ৩৬৯ বয়স : 29 লিঙ্গ : পুৰুষ	GPK0228486 ফটো উপলব্ধ	639 নাম : দীপ জ্যোতি কৰ্মকাৰ পিতাৰ নাম: ফনীধৰ কৰ্মকাৰ ঘৰ নং : ৩৬৯ বয়স : 26 লিঙ্গ : পুৰুষ	GPK0166215 ফটো উপলব্ধ
640 নাম : বুপা কৰ্মকাৰ স্বামীৰ নাম: দীপজ্যোতি কৰ্মকাৰ ঘৰ নং : ৩৬৯ বয়স : 25 লিঙ্গ : মহিলা	GPK0489617 ফটো উপলব্ধ	641 নাম : তুকেশ্বৰ কৰ্মকাৰ পিতাৰ নাম: গোটোবা কৰ্মকাৰ ঘৰ নং : ৩৭০ বয়স : 65 লিঙ্গ : পুৰুষ	GPK7940263 ফটো উপলব্ধ	642 নাম : অনিমা কৰ্মকাৰ স্বামীৰ নাম: তুকেশ্বৰ কৰ্মকাৰ ঘৰ নং : ৩৭০ বয়স : 55 লিঙ্গ : মহিলা	GPK7940274 ফটো উপলব্ধ
643 নাম : মিনতী মাৰ্জি পিতাৰ নাম: তুকেশ্বৰ কৰ্মকাৰ ঘৰ নং : ৩৭০ বয়স : 33 লিঙ্গ : মহিলা	GPK7942043 ফটো উপলব্ধ	644 নাম : কল্পনা কৰ্মকাৰ পিতাৰ নাম: তুকেশ্বৰ কৰ্মকাৰ ঘৰ নং : ৩৭০ বয়স : 27 লিঙ্গ : মহিলা	GPK0354985 ফটো উপলব্ধ	645 নাম : জেতুকী কৰ্মকাৰ পিতাৰ নাম: তুকেশ্বৰ কৰ্মকাৰ ঘৰ নং : ৩৭০ বয়স : 25 লিঙ্গ : মহিলা	GPK0361733 ফটো উপলব্ধ
646 নাম : ভান শেনচোৱা স্বামীৰ নাম: লোকনাথ শেনচোৱা ঘৰ নং : ৩৭১ বয়স : 65 লিঙ্গ : মহিলা	GPK7940296 ফটো উপলব্ধ	647 নাম : যদ শেনচোৱা পিতাৰ নাম: লোকনাথ শেনচোৱা ঘৰ নং : ৩৭১ বয়স : 50 লিঙ্গ : পুৰুষ	GPK7940309 ফটো উপলব্ধ	648 নাম : জিতু শেনছোৰা পিতাৰ নাম: লোকনাথ শেনছোৰা ঘৰ নং : ৩৭১ বয়স : 46 লিঙ্গ : পুৰুষ	GPK7940310 ফটো উপলব্ধ
649 নাম : দিপিকা শেনচোৱা স্বামীৰ নাম: জিতু শেনচোৱা ঘৰ নং : ৩৭১ বয়স : 40 লিঙ্গ : মহিলা	GPK7940321 ফটো উপলব্ধ	650 নাম : মনালিছা শেনছোৰা স্বামীৰ নাম: যদু শেনছোৰা ঘৰ নং : ৩৭১ বয়স : 39 লিঙ্গ : মহিলা	GPK7940332 ফটো উপলব্ধ	651 নাম : দিকু শেনছোৰা পিতাৰ নাম: জিতু শেনছোৰা ঘৰ নং : ৩৭১ বয়স : 26 লিঙ্গ : পুৰুষ	GPK0239962 ফটো উপলব্ধ
# 652 নাম : জানমণি শেনচোৱা পিতাৰ নাম: জিতু শেনচোৱা ঘৰ নং : 371 বয়স : 19 লিঙ্গ : মহিলা	QGR0097030 ফটো উপলব্ধ	653 নাম : জিতেন চাংমাই পিতাৰ নাম: গংগাধৰ চাংমাই ঘৰ নং : ৩৭২ বয়স : 70 লিঙ্গ : পুৰুষ	GPK7940343 ফটো উপলব্ধ	654 নাম : প্ৰকাশ চাংমাই পিতাৰ নাম: জিতেন চাংমাই ঘৰ নং : ৩৭২ বয়স : 48 লিঙ্গ : পুৰুষ	GPK7940365 ফটো উপলব্ধ
655 নাম : বৰ্ণলী চাংমাই স্বামীৰ নাম: প্ৰকাশ চাংমাই ঘৰ নং : ৩৭২ বয়স : 43 লিঙ্গ : মহিলা	GPK7940376 ফটো উপলব্ধ	656 নাম : প্ৰণব চাংমাই পিতাৰ নাম: জিতেন চাংমাই ঘৰ নং : ৩৭২ বয়স : 38 লিঙ্গ : পুৰুষ	GPK7940387 ফটো উপলব্ধ	S2 657 নাম : আইমণি চাংমাই স্বামীৰ নাম: প্ৰণব চাংমাই ঘৰ নং : ৩৭২ বয়স : 35 লিঙ্গ : মহিলা	GPK7940398 ফটো উপলব্ধ
658 নাম : বিশ্বজিত চাংমাই পিতাৰ নাম: প্ৰকাশ চাংমাই ঘৰ নং : ৩৭২ বয়স : 25 লিঙ্গ : পুৰুষ	GPK0361675 ফটো উপলব্ধ	# 659 নাম : শিখামণি বড়া স্বামীৰ নাম: বিশ্বজিত চাংমাই ঘৰ নং : 372 বয়স : 22 লিঙ্গ : মহিলা	QGR0011114 ফটো উপলব্ধ	S 660 নাম : শিখামণি বড়া স্বামীৰ নাম: বিশ্বজিত চাংমাই ঘৰ নং : 372 বয়স : 22 লিঙ্গ : মহিলা	QGR0106278 ফটো উপলব্ধ



661 নাম : বন্তী চাংমাই পিতাৰ নাম: প্রকাশ চাংমাই ঘৰ নং : 372 বয়স : 20 লিঙ্গ : মহিলা	QGR0032136 ফটো উপলব্ধ	662 নাম : দুৰ্গেশ্বৰ শেনচোৱা পিতাৰ নাম: বৰ্গা শেনচোৱা ঘৰ নং : ৩৭৩ বয়স : 75 লিঙ্গ : পুৰুষ	GPK7940401 ফটো উপলব্ধ	663 নাম : তিল শেনচোৱা স্বামীৰ নাম: দুৰ্গেশ্বৰ শেনচোৱা ঘৰ নং : ৩৭৩ বয়স : 62 লিঙ্গ : মহিলা	GPK7940412 ফটো উপলব্ধ
664 নাম : পৰিণিতা শইকীয়া গগৈ স্বামীৰ নাম: পৰাগ গগৈ ঘৰ নং : ৩৭৩ বয়স : 46 লিঙ্গ : মহিলা	GPK7942087 ফটো উপলব্ধ	665 নাম : পৰাগ গগৈ পিতাৰ নাম: নন্দেশ্বৰ গগৈ ঘৰ নং : ৩৭৩ বয়স : 45 লিঙ্গ : পুৰুষ	GPK7940434 ফটো উপলব্ধ	666 নাম : উজ্জল শেনছোৰা পিতাৰ নাম: দুৰ্গেশ্বৰ শেনছোৰা ঘৰ নং : ৩৭৩ বয়স : 38 লিঙ্গ : পুৰুষ	GPK7940445 ফটো উপলব্ধ
667 নাম : নমিতা শেনছোৰা স্বামীৰ নাম: উজ্জল শেনছোৰা ঘৰ নং : ৩৭৩ বয়স : 36 লিঙ্গ : মহিলা	GPK7940456 ফটো উপলব্ধ	668 নাম : ডিম্বেশ্বৰ ৰাই দিহিঙ্গিয়া পিতাৰ নাম: ৰূপেশ্বৰ ৰাই দিহিঙ্গিয়া ঘৰ নং : ৩৭৪ বয়স : 70 লিঙ্গ : পুৰুষ	GPK7940467 ফটো উপলব্ধ	669 নাম : নিৰুপত্ৰা ৰাই দিহিঙ্গিয়া স্বামীৰ নাম: ডিম্বেশ্বৰ ৰাই দিহিঙ্গিয়া ঘৰ নং : ৩৭৪ বয়স : 65 লিঙ্গ : মহিলা	GPK7940478 ফটো উপলব্ধ
670 নাম : জয়ন্ত দিহিঙ্গিয়া পিতাৰ নাম: ডিম্বেশ্বৰ দিহিঙ্গিয়া ঘৰ নং : ৩৭৪ বয়স : 38 লিঙ্গ : পুৰুষ	GPK7940490 ফটো উপলব্ধ	671 নাম : শিখামণি ৰাইদিহিঙ্গীয়া স্বামীৰ নাম: ডিম্বেশ্বৰ ৰাইদিহিঙ্গীয়া ঘৰ নং : ৩৭৪ বয়স : 35 লিঙ্গ : মহিলা	GPK7940503 ফটো উপলব্ধ	672 নাম : স্মৃতি চাংমাই ৰাইদিহিঙীয়া স্বামীৰ নাম: জয়ন্ত ৰাইদিহিঙীয়া ঘৰ নং : ৩৭৪ বয়স : 33 লিঙ্গ : মহিলা	GPK0294660 ফটো উপলব্ধ
673 নাম : বাপুৰাম হাতীমূৰীয়া পিতাৰ নাম: গোলোকনাথ হাতীমূৰীয়া ঘৰ নং : ৩৭৫ বয়স : 50 লিঙ্গ : পুৰুষ	GPK7940536 ফটো উপলব্ধ	674 নাম : মণিৰাম হাতীমূৰীয়া পিতাৰ নাম: লোকনাথ হাতীমূৰীয়া ঘৰ নং : ৩৭৫ বয়স : 45 লিঙ্গ : পুৰুষ	GPK7940547 ফটো উপলব্ধ	675 নাম : ৰুবী হাতীমূৰীয়া স্বামীৰ নাম: বাপুৰাম হাতীমূৰীয়া ঘৰ নং : ৩৭৫ বয়স : 38 লিঙ্গ : মহিলা	GPK7940570 ফটো উপলব্ধ
676 নাম : বীনা হাতীমূৰীয়া স্বামীৰ নাম: মণিৰাম হাতীমূৰীয়া ঘৰ নং : ৩৭৫ বয়স : 35 লিঙ্গ : মহিলা	GPK7940569 ফটো উপলব্ধ	677 নাম : প্ৰাঞ্জল হাতীমূৰীয়া পিতাৰ নাম: বাপুৰাম হাতীমূৰীয়া ঘৰ নং : 375 বয়স : 20 লিঙ্গ : পুৰুষ	QGR0039925 ফটো উপলব্ধ	678 নাম : সোমেশ্বৰ গগৈ পিতাৰ নাম: ডোমেশ্বৰ গগৈ ঘৰ নং : ৩৭৬ বয়স : 65 লিঙ্গ : পুৰুষ	GPK7940581 ফটো উপলব্ধ
679 নাম : নীৰু গগৈ স্বামীৰ নাম: সোমেশ্বৰ গগৈ ঘৰ নং : ৩৭৬ বয়স : 62 লিঙ্গ : মহিলা	GPK7940592 ফটো উপলব্ধ	680 নাম : হেমন্ত গগৈ পিতাৰ নাম: সোমেশ্বৰ গগৈ ঘৰ নং : ৩৭৬ বয়স : 41 লিঙ্গ : পুৰুষ	GPK7940616 ফটো উপলব্ধ	S2 681 নাম : জোনালী গগৈ পিতাৰ নাম: সোমেশ্বৰ গগৈ ঘৰ নং : ৩৭৬ বয়স : 40 লিঙ্গ : পুৰুষ	GPK7940605 ফটো উপলব্ধ
682 নাম : তৰুণ চাংমাই পিতাৰ নাম: মুনীধৰ চাংমাই ঘৰ নং : ৩৭৭ বয়স : 65 লিঙ্গ : পুৰুষ	GPK7940638 ফটো উপলব্ধ	683 নাম : অমিয়া চাংমাই স্বামীৰ নাম: তৰুণ চাংমাই ঘৰ নং : ৩৭৭ বয়স : 60 লিঙ্গ : মহিলা	GPK7940649 ফটো উপলব্ধ	S2 684 নাম : জোনালী চাংমাই পিতাৰ নাম: তৰুণ চাংমাই ঘৰ নং : ৩৭৭ বয়স : 33 লিঙ্গ : মহিলা	GPK7940627 ফটো উপলব্ধ
685 নাম : পূৰ্ণা চাংমাই পিতাৰ নাম: মুহিচন্দ্ৰ চাংমাই ঘৰ নং : ৩৭৮ বয়স : 75 লিঙ্গ : পুৰুষ	GPK7940650 ফটো উপলব্ধ	686 নাম : পুষ্প চাংমাই স্বামীৰ নাম: পূৰ্ণা চাংমাই ঘৰ নং : ৩৭৮ বয়স : 60 লিঙ্গ : মহিলা	GPK7940661 ফটো উপলব্ধ	687 নাম : বিশ্বজিত চাংমাই পিতাৰ নাম: পূৰ্ণা চাংমাই ঘৰ নং : ৩৭৮ বয়স : 38 লিঙ্গ : পুৰুষ	GPK7940683 ফটো উপলব্ধ
688 নাম : বিশ্বজ্যোতি চাংমাই পিতাৰ নাম: পূৰ্ণা চাংমাই ঘৰ নং : ৩৭৮ বয়স : 36 লিঙ্গ : পুৰুষ	GPK7940672 ফটো উপলব্ধ	689 নাম : নয়ন মনি বড়া স্বামীৰ নাম: বিশ্বজিত চাংমাই ঘৰ নং : 378 বয়স : 24 লিঙ্গ : মহিলা	QGR0039867 ফটো উপলব্ধ	690 নাম : ধৰ্মেশ্বৰ গগৈ পিতাৰ নাম: দেবেশ্বৰ গগৈ ঘৰ নং : ৩৭৯ বয়স : 75 লিঙ্গ : পুৰুষ	GPK7940694 ফটো উপলব্ধ



691 নাম : বঞ্জনা গগৈ স্বামীৰ নাম : ধমেশ্বৰ গগৈ ঘৰ নং : ৩৭৯ বয়স : 60 লিঙ্গ : মহিলা	GPK7940707 ফটো উপলব্ধ	692 নাম : মইনা স্বৰ্গাৰী স্বামীৰ নাম : প্ৰণৱ জ্যোতি গগৈ ঘৰ নং : ৩৭৯ বয়স : 39 লিঙ্গ : মহিলা	GPK0092353 ফটো উপলব্ধ	693 নাম : প্ৰনব জ্যোতি গগৈ পিতাৰ নাম : ধমেশ্বৰ গগৈ ঘৰ নং : ৩৭৯ বয়স : 38 লিঙ্গ : পুৰুষ	GPK7940241 ফটো উপলব্ধ
694 নাম : পল্লবী গগৈ পিতাৰ নাম : ধমেশ্বৰ গগৈ ঘৰ নং : ৩৭৯ বয়স : 34 লিঙ্গ : মহিলা	GPK7942112 ফটো উপলব্ধ	695 নাম : কাঞ্চন গগৈ পিতাৰ নাম : দেবেশ্বৰ গগৈ ঘৰ নং : ৩৮০ বয়স : 52 লিঙ্গ : পুৰুষ	GPK0074427 ফটো উপলব্ধ	696 নাম : আৰতি গগৈ পিতাৰ নাম : নোমল গগৈ ঘৰ নং : ৩৮০ বয়স : 45 লিঙ্গ : মহিলা	GPK7940729 ফটো উপলব্ধ
697 নাম : ৰঞ্জিত গগৈ পিতাৰ নাম : নোমল গগৈ ঘৰ নং : ৩৮০ বয়স : 43 লিঙ্গ : পুৰুষ	GPK7940730 ফটো উপলব্ধ	698 নাম : কুখেশ্বৰ গগৈ পিতাৰ নাম : নোমল গগৈ ঘৰ নং : ৩৮০ বয়স : 42 লিঙ্গ : পুৰুষ	GPK7940741 ফটো উপলব্ধ	699 নাম : মৌচুমী চাংমাই স্বামীৰ নাম : ৰঞ্জিত গগৈ ঘৰ নং : ৩৮০ বয়স : 37 লিঙ্গ : মহিলা	GPK7940763 ফটো উপলব্ধ
700 নাম : ৰীতামণী মেছ গগৈ স্বামীৰ নাম : কুখেশ্বৰ গগৈ ঘৰ নং : ৩৮০ বয়স : 30 লিঙ্গ : মহিলা	GPK0294553 ফটো উপলব্ধ	# 701 নাম : প্ৰস্তুতি গগৈ পিতাৰ নাম : ৰঞ্জিত গগৈ ঘৰ নং : 380 বয়স : 19 লিঙ্গ : মহিলা	QGR0097840 ফটো উপলব্ধ	702 নাম : অৰুণা গগৈ স্বামীৰ নাম : কন গগৈ ঘৰ নং : ৩৮১ বয়স : 65 লিঙ্গ : মহিলা	GPK7940785 ফটো উপলব্ধ
703 নাম : নিৰব গগৈ পিতাৰ নাম : কৰ্ণ গগৈ ঘৰ নং : ৩৮১ বয়স : 38 লিঙ্গ : পুৰুষ	GPK7940809 ফটো উপলব্ধ	704 নাম : জোনমনি গগৈ স্বামীৰ নাম : নিৰব গগৈ ঘৰ নং : ৩৮১ বয়স : 34 লিঙ্গ : মহিলা	GPK1323699 ফটো উপলব্ধ	705 নাম : কনীকা গগৈ স্বামীৰ নাম : ভদেৰেশ্বৰ গগৈ ঘৰ নং : ৩৮২ বয়স : 57 লিঙ্গ : মহিলা	GPK7940821 ফটো উপলব্ধ
S2 706 নাম : পলী গগৈ পিতাৰ নাম : ভদ্রেেশ্বৰ গগৈ ঘৰ নং : ৩৮২ বয়স : 26 লিঙ্গ : মহিলা	GPK0287524 ফটো উপলব্ধ	707 নাম : গীতান্বী গগৈ পিতাৰ নাম : ভদ্রেেশ্বৰ গগৈ ঘৰ নং : ৩৮২ বয়স : 22 লিঙ্গ : মহিলা	GPK0499244 ফটো উপলব্ধ	# 708 নাম : ধৰ্মকান্ত গগৈ পিতাৰ নাম : ডোমেশ্বৰ গগৈ ঘৰ নং : ৩৮৩ বয়স : 76 লিঙ্গ : পুৰুষ	GPK7940843 ফটো উপলব্ধ
709 নাম : কঞ্জলতা গগৈ স্বামীৰ নাম : ধৰ্মকান্ত গগৈ ঘৰ নং : ৩৮৩ বয়স : 66 লিঙ্গ : মহিলা	GPK7940854 ফটো উপলব্ধ	710 নাম : প্ৰাঞ্জল গগৈ পিতাৰ নাম : ধৰ্মকান্ত গগৈ ঘৰ নং : ৩৮৩ বয়স : 40 লিঙ্গ : পুৰুষ	GPK7940865 ফটো উপলব্ধ	711 নাম : পংকজ গগৈ পিতাৰ নাম : ধৰ্মকান্ত গগৈ ঘৰ নং : ৩৮৩ বয়স : 38 লিঙ্গ : পুৰুষ	GPK7940876 ফটো উপলব্ধ
# 712 নাম : মাধুৰীমা গগৈ পিতাৰ নাম : থলিবৰ গগৈ ঘৰ নং : ৩৮৩ বয়স : 37 লিঙ্গ : মহিলা	GPK7940898 ফটো উপলব্ধ	713 নাম : অংকিতা দিহিন্দিয়া স্বামীৰ নাম : প্ৰাঞ্জল গগৈ ঘৰ নং : ৩৮৩ বয়স : 32 লিঙ্গ : মহিলা	GPK0420653 ফটো উপলব্ধ	714 নাম : ৰিকমণি বড়া স্বামীৰ নাম : মাধুৰ্য প্ৰতীম গগৈ ঘৰ নং : ৩৮৩ বয়স : 40 লিঙ্গ : মহিলা	GPK0094300 ফটো উপলব্ধ
715 নাম : কঞ্জলতা গগৈ স্বামীৰ নাম : থলিবৰ গগৈ ঘৰ নং : ৩৮৩ক বয়স : 60 লিঙ্গ : মহিলা	GPK7940901 ফটো উপলব্ধ	716 নাম : মাধুৰ্য্য প্ৰতীম গগৈ পিতাৰ নাম : থলিবৰ গগৈ ঘৰ নং : ৩৮৩ক বয়স : 39 লিঙ্গ : পুৰুষ	GPK7940912 ফটো উপলব্ধ	717 নাম : ফুলেশ্বৰী গগৈ স্বামীৰ নাম : নলেশ্বৰ গগৈ ঘৰ নং : ৩৮৪ বয়স : 80 লিঙ্গ : মহিলা	GPK7940934 ফটো উপলব্ধ
718 নাম : অৰন গগৈ পিতাৰ নাম : নলেশ্বৰ গগৈ ঘৰ নং : ৩৮৪ বয়স : 44 লিঙ্গ : পুৰুষ	GPK7940967 ফটো উপলব্ধ	719 নাম : সঙ্গীতা বৰগোহাঁই স্বামীৰ নাম : অৰুণ গগৈ ঘৰ নং : 384 বয়স : 24 লিঙ্গ : মহিলা	GPK0451815 ফটো উপলব্ধ	720 নাম : সীমাদ্ৰী কুম্মী স্বামীৰ নাম : ৰাজীৱ কুম্মী ঘৰ নং : ৩৮৪ গ বয়স : 28 লিঙ্গ : মহিলা	GPK0294611 ফটো উপলব্ধ



721 নাম : থুন গগৈ পিতাৰ নাম: অতুল গগৈ ঘৰ নং : ৩৮৪ ক বয়স : 28 লিঙ্গ : মহিলা	GPK0240010 ফটো উপলব্ধ	722 নাম : ববীতা ৰাজগড় স্বামীৰ নাম: বিতু ৰাজগড় ঘৰ নং : ৩৮৪খ বয়স : 36 লিঙ্গ : মহিলা	GPK0330308 ফটো উপলব্ধ	723 নাম : বিতু ৰাজগড় পিতাৰ নাম: ললীত ৰাজগড় ঘৰ নং : ৩৮৪খ বয়স : 39 লিঙ্গ : পুৰুষ	GPK7941028 ফটো উপলব্ধ
724 নাম : ৰাজীৱ কুৰ্মী পিতাৰ নাম: দুৰ্লেখৰ কুৰ্মী ঘৰ নং : ৩৮৪গ বয়স : 32 লিঙ্গ : পুৰুষ	GPK1323655 ফটো উপলব্ধ	725 নাম : সুৰমাই কুৰ্মী স্বামীৰ নাম: দুৰ্লেখৰ কুৰ্মী ঘৰ নং : ৩৮৫ বয়স : 58 লিঙ্গ : মহিলা	GPK7941108 ফটো উপলব্ধ	726 নাম : ৰোখেশ্বৰ কুৰ্মী পিতাৰ নাম: দুৰ্লেখৰ কুৰ্মী ঘৰ নং : ৩৮৫ বয়স : 27 লিঙ্গ : পুৰুষ	GPK0139162 ফটো উপলব্ধ
727 নাম : লক্ষেশ্বৰ ৰাজগড় পিতাৰ নাম: জগত ৰাজগড় ঘৰ নং : ৩৮৬ বয়স : 45 লিঙ্গ : পুৰুষ	GPK7941131 ফটো উপলব্ধ	728 নাম : বিনোদ ৰাজগড় পিতাৰ নাম: জগতৰাই ৰাজগড় ঘৰ নং : ৩৮৬ বয়স : 33 লিঙ্গ : পুৰুষ	GPK1323644 ফটো উপলব্ধ	729 নাম : সঞ্জয় ৰাজগড় পিতাৰ নাম: লক্ষন ৰাজগড় ঘৰ নং : 386 বয়স : 20 লিঙ্গ : পুৰুষ	QGR0048611 ফটো উপলব্ধ
730 নাম : ফুলেশ্বৰী কুৰ্মী স্বামীৰ নাম: তুলন কুৰ্মী ঘৰ নং : ৩৮৭ বয়স : 55 লিঙ্গ : মহিলা	GPK7941153 ফটো উপলব্ধ	731 নাম : ৰাজু কুৰ্মী পিতাৰ নাম: তুলন কুৰ্মী ঘৰ নং : ৩৮৭ বয়স : 31 লিঙ্গ : পুৰুষ	GPK0420422 ফটো উপলব্ধ	732 নাম : পল্লৱী কুৰ্মী স্বামীৰ নাম: ৰাজু কুৰ্মী ঘৰ নং : ৩৮৭ বয়স : 27 লিঙ্গ : মহিলা	GPK0418533 ফটো উপলব্ধ
733 নাম : দশতা ভূঞা স্বামীৰ নাম: ৰুমলাল ভূঞা ঘৰ নং : ৩৮৮ বয়স : 65 লিঙ্গ : মহিলা	GPK7941164 ফটো উপলব্ধ	734 নাম : নিৰঞ্জন ভূঞা পিতাৰ নাম: ৰুমলাল ভূঞা ঘৰ নং : ৩৮৮ বয়স : 41 লিঙ্গ : পুৰুষ	GPK7941175 ফটো উপলব্ধ	735 নাম : মীন ভূঞা পিতাৰ নাম: ৰুমলাল ভূঞা ঘৰ নং : ৩৮৮ বয়স : 41 লিঙ্গ : মহিলা	GPK0346189 ফটো উপলব্ধ
736 নাম : ৰেখা ভূঞা পিতাৰ নাম: ৰুমলাল ভূঞা ঘৰ নং : ৩৮৮ বয়স : 38 লিঙ্গ : মহিলা	GPK0346643 ফটো উপলব্ধ	737 নাম : মিন ভূঞা স্বামীৰ নাম: নিৰঞ্জন ভূঞা ঘৰ নং : ৩৮৮ বয়স : 34 লিঙ্গ : মহিলা	GPK0096743 ফটো উপলব্ধ	738 নাম : বিজু ভূঞা পিতাৰ নাম: বৃধেন ভূঞা ঘৰ নং : ৩৮৯ বয়স : 32 লিঙ্গ : পুৰুষ	GPK7942269 ফটো উপলব্ধ
739 নাম : দিপিকা দাস ভূঞা স্বামীৰ নাম: শিৱ ভূঞা ঘৰ নং : ৩৮৯ বয়স : 31 লিঙ্গ : মহিলা	GPK0489625 ফটো উপলব্ধ	E 740 নাম : কৰবী ভূঞা পিতাৰ নাম: বৃধেন ভূঞা ঘৰ নং : ৩৮৯ বয়স : 28 লিঙ্গ : মহিলা	GPK0229807 ফটো উপলব্ধ	741 নাম : পল্লৱী তাঁতী স্বামীৰ নাম: বিজু ভূঞা ঘৰ নং : ৩৮৯ বয়স : 27 লিঙ্গ : মহিলা	GPK0229815 ফটো উপলব্ধ
742 নাম : গুনাৰাম গগৈ পিতাৰ নাম: মনোৰাম গগৈ ঘৰ নং : ৩৯০ বয়স : 62 লিঙ্গ : পুৰুষ	GPK7941211 ফটো উপলব্ধ	743 নাম : ইন্দ্ৰেশ্বৰ গগৈ পিতাৰ নাম: মনোৰাম গগৈ ঘৰ নং : ৩৯০ বয়স : 57 লিঙ্গ : পুৰুষ	GPK7942054 ফটো উপলব্ধ	744 নাম : ইতা গগৈ স্বামীৰ নাম: গুনাৰাম গগৈ ঘৰ নং : ৩৯০ বয়স : 53 লিঙ্গ : মহিলা	GPK7941222 ফটো উপলব্ধ
745 নাম : অনিতা গগৈ স্বামীৰ নাম: ইন্দ্ৰেশ্বৰ গগৈ ঘৰ নং : ৩৯০ বয়স : 50 লিঙ্গ : মহিলা	GPK7941233 ফটো উপলব্ধ	746 নাম : জলী গগৈ স্বামীৰ নাম: বোপাৰাম গগৈ ঘৰ নং : ৩৯০ বয়স : 48 লিঙ্গ : মহিলা	GPK7941244 ফটো উপলব্ধ	747 নাম : তৃষ্ণা গগৈ পিতাৰ নাম: গুনাৰাম গগৈ ঘৰ নং : ৩৯০ বয়স : 28 লিঙ্গ : মহিলা	GPK0139204 ফটো উপলব্ধ
748 নাম : পলাশ গগৈ পিতাৰ নাম: গুনাৰাম গগৈ ঘৰ নং : ৩৯০ বয়স : 25 লিঙ্গ : পুৰুষ	GPK0287292 ফটো উপলব্ধ	749 নাম : পিতম গগৈ পিতাৰ নাম: ইন্দ্ৰেশ্বৰ গগৈ ঘৰ নং : ৩৯০ বয়স : 24 লিঙ্গ : পুৰুষ	GPK0420430 ফটো উপলব্ধ	750 নাম : ভাষা ভূঞা পিতাৰ নাম: লক্ষীয়া ভূঞা ঘৰ নং : ৩৯১ বয়স : 52 লিঙ্গ : পুৰুষ	GPK7941288 ফটো উপলব্ধ



751 নাম : চুৰেন ভূঞা পিতাৰ নাম: লক্ষীয়া ভূঞা ঘৰ নং : ৩৯১ বয়স : 50 লিঙ্গ : পুৰুষ	GPK7941299 ফটো উপলব্ধ	752 নাম : মিণ্ট ভূঞা মাতৃৰ নাম: লক্ষীয়া ভূঞা ঘৰ নং : ৩৯১ বয়স : 45 লিঙ্গ : পুৰুষ	GPK7941313 ফটো উপলব্ধ	753 নাম : হৰিচন্দ্ৰ গগৈ পিতাৰ নাম: ডিম্বেশ্বৰ গগৈ ঘৰ নং : ৩৯২ বয়স : 60 লিঙ্গ : পুৰুষ	GPK7941324 ফটো উপলব্ধ
754 নাম : অঞ্জলী গগৈ স্বামীৰ নাম: হৰিচন্দ্ৰ গগৈ ঘৰ নং : ৩৯২ বয়স : 50 লিঙ্গ : মহিলা	GPK7941335 ফটো উপলব্ধ	S2 755 নাম : অপৰাজিতা গগৈ পিতাৰ নাম: হৰিচন্দ্ৰ গগৈ ঘৰ নং : ৩৯২ বয়স : 32 লিঙ্গ : মহিলা	GPK7941346 ফটো উপলব্ধ	# 756 নাম : দীপশিখা গগৈ স্বামীৰ নাম: অংকুৰ গগৈ ঘৰ নং : 392 বয়স : 31 লিঙ্গ : মহিলা	QGR0039834 ফটো উপলব্ধ
757 নাম : অংকুৰ গগৈ পিতাৰ নাম: হৰিচন্দ্ৰ গগৈ ঘৰ নং : ৩৯২ বয়স : 30 লিঙ্গ : পুৰুষ	GPK7942065 ফটো উপলব্ধ	758 নাম : অষ্টোপন গগৈ পিতাৰ নাম: হৰিচন্দ্ৰ গগৈ ঘৰ নং : ৩৯২ বয়স : 25 লিঙ্গ : পুৰুষ	GPK0239814 ফটো উপলব্ধ	759 নাম : বিনীতা গগৈ স্বামীৰ নাম: বুপেশ্বৰ গগৈ ঘৰ নং : ৩৯৩ বয়স : 75 লিঙ্গ : মহিলা	GPK7941357 ফটো উপলব্ধ
760 নাম : প্ৰশান্ত গগৈ পিতাৰ নাম: বুপেশ্বৰ গগৈ ঘৰ নং : ৩৯৩ বয়স : 46 লিঙ্গ : পুৰুষ	GPK7941368 ফটো উপলব্ধ	761 নাম : অপূৰ্ব গগৈ পিতাৰ নাম: বুপেশ্বৰ গগৈ ঘৰ নং : ৩৯৩ বয়স : 42 লিঙ্গ : পুৰুষ	GPK7941379 ফটো উপলব্ধ	762 নাম : মনীষা সন্দিকৈ গগৈ স্বামীৰ নাম: প্ৰশান্ত গগৈ ঘৰ নং : ৩৯৩ বয়স : 34 লিঙ্গ : মহিলা	GPK0295345 ফটো উপলব্ধ
S 763 নাম : মানস প্ৰতিম বাগতি পিতাৰ নাম: হৰেশ বাগতি ঘৰ নং : 398 বয়স : 22 লিঙ্গ : পুৰুষ	QGR0080465 ফটো উপলব্ধ	764 নাম : অনিল গোৱালা পিতাৰ নাম: লক্ষী গোৱালা ঘৰ নং : ৩৯৪ বয়স : 41 লিঙ্গ : পুৰুষ	GPK7941391 ফটো উপলব্ধ	765 নাম : সাবিত্ৰী গোৱালা পিতাৰ নাম: কন ভূঞা ঘৰ নং : 394 বয়স : 39 লিঙ্গ : মহিলা	GPK7838928 ফটো উপলব্ধ
766 নাম : ববিতা গোৱালা পিতাৰ নাম: অনিল গোৱালা ঘৰ নং : 394 বয়স : 19 লিঙ্গ : মহিলা	QGR0090605 ফটো উপলব্ধ	767 নাম : সনাতন গোৱালা পিতাৰ নাম: লক্ষী গোৱালা ঘৰ নং : ৩৯৫ বয়স : 60 লিঙ্গ : পুৰুষ	GPK7941404 ফটো উপলব্ধ	768 নাম : ৰাজেন গোৱালা পিতাৰ নাম: লক্ষী গোৱালা ঘৰ নং : ৩৯৬ বয়স : 55 লিঙ্গ : পুৰুষ	GPK7941426 ফটো উপলব্ধ
769 নাম : জন গোৱালা স্বামীৰ নাম: ৰাজেন গোৱালা ঘৰ নং : ৩৯৬ বয়স : 50 লিঙ্গ : মহিলা	GPK7941437 ফটো উপলব্ধ	770 নাম : বুদ্ধেশ্বৰ ছেত্ৰী পিতাৰ নাম: ভানু ছেত্ৰী ঘৰ নং : ৩৯৭ বয়স : 55 লিঙ্গ : পুৰুষ	GPK7941448 ফটো উপলব্ধ	771 নাম : অনামী ছেত্ৰী স্বামীৰ নাম: বুদ্ধেশ্বৰ ছেত্ৰী ঘৰ নং : ৩৯৭ বয়স : 50 লিঙ্গ : মহিলা	GPK7941459 ফটো উপলব্ধ
772 নাম : উষা ছত্ৰী পিতাৰ নাম: বুদ্ধেশ্বৰ ছত্ৰী ঘৰ নং : 397 বয়স : 20 লিঙ্গ : মহিলা	QGR0011072 ফটো উপলব্ধ	773 নাম : চম্পা মুণ্ডা স্বামীৰ নাম: অজীত মুণ্ডা ঘৰ নং : ৩৯৮ বয়স : 50 লিঙ্গ : মহিলা	GPK7941471 ফটো উপলব্ধ	774 নাম : পদোশ্বৰ বৰুৱা পিতাৰ নাম: পূৰ্ণকান্ত বৰুৱা ঘৰ নং : ৩৯৯ বয়স : 85 লিঙ্গ : পুৰুষ	GPK7941482 ফটো উপলব্ধ
775 নাম : লাবণ্য বৰুৱা স্বামীৰ নাম: পদোশ্বৰ বৰুৱা ঘৰ নং : ৩৯৯ বয়স : 70 লিঙ্গ : মহিলা	GPK7941493 ফটো উপলব্ধ	776 নাম : লুহিত শেনছোৱা পিতাৰ নাম: পদোশ্বৰ শেনছোৱা ঘৰ নং : ৩৯৯ বয়স : 46 লিঙ্গ : পুৰুষ	GPK7941517 ফটো উপলব্ধ	777 নাম : ললীত বৰুৱা পিতাৰ নাম: পদোশ্বৰ বৰুৱা ঘৰ নং : ৩৯৯ বয়স : 44 লিঙ্গ : পুৰুষ	GPK7941528 ফটো উপলব্ধ
778 নাম : তিলো শেনছোৱা স্বামীৰ নাম: লুহিত শেনছোৱা ঘৰ নং : ৩৯৯ বয়স : 41 লিঙ্গ : মহিলা	GPK1343959 ফটো উপলব্ধ	779 নাম : মন্দিৰা বৰুৱা স্বামীৰ নাম: নিপেন বৰুৱা ঘৰ নং : ৩৯৯ বয়স : 34 লিঙ্গ : মহিলা	GPK7939573 ফটো উপলব্ধ	780 নাম : ৰামিয়া হাছা স্বামীৰ নাম: ৰাম মুণ্ডা ঘৰ নং : ৪০৩ বয়স : 60 লিঙ্গ : মহিলা	GPK7941595 ফটো উপলব্ধ



781 নাম : মানিক চাংমাই পিতাৰ নাম: নোমল চাংমাই ঘৰ নং : 808 বয়স : 46 লিঙ্গ : পুৰুষ	GPK7941608 ফটো উপলব্ধ	782 নাম : কুঞ্জ মণি চাংমাই স্বামীৰ নাম: মানিক চাংমাই ঘৰ নং : 808 বয়স : 42 লিঙ্গ : মহিলা	GPK7941619 ফটো উপলব্ধ	783 নাম : প্ৰিয়ংকা চাংমাই পিতাৰ নাম: মানিক চাংমাই ঘৰ নং : 404 বয়স : 20 লিঙ্গ : মহিলা	QGR0020297 ফটো উপলব্ধ
784 নাম : বিজয় ভূমিজ পিতাৰ নাম: গৌপাল ভূমিজ ঘৰ নং : 809 বয়স : 37 লিঙ্গ : পুৰুষ	GPK7941642 ফটো উপলব্ধ	785 নাম : জোণালী ভূঞা ভূমিজ স্বামীৰ নাম: বিজয় ভূমিজ ঘৰ নং : 809 বয়স : 36 লিঙ্গ : মহিলা	GPK7941653 ফটো উপলব্ধ	786 নাম : দিপালী মাৰি স্বামীৰ নাম: অশোক মাৰি ঘৰ নং : 809 বয়স : 43 লিঙ্গ : মহিলা	GPK7941675 ফটো উপলব্ধ
787 নাম : নয়নমনি মাৰি মাতৃৰ নাম: দিপালী মাৰি ঘৰ নং : 409 বয়স : 21 লিঙ্গ : মহিলা	QGR0111427 ফটো উপলব্ধ	788 নাম : কৰ্ণ মুণ্ডা পিতাৰ নাম: বদ মুণ্ডা ঘৰ নং : 810 বয়স : 43 লিঙ্গ : পুৰুষ	GPK7941686 ফটো উপলব্ধ	789 নাম : মঞ্জু মুণ্ডা স্বামীৰ নাম: কৰ্ণ মুণ্ডা ঘৰ নং : 810 বয়স : 41 লিঙ্গ : মহিলা	GPK7941697 ফটো উপলব্ধ
790 নাম : বিম্পী মুণ্ডা পিতাৰ নাম: কৰ্ণ মুণ্ডা ঘৰ নং : 810 বয়স : 29 লিঙ্গ : মহিলা	GPK0296368 ফটো উপলব্ধ	791 নাম : দিম্পী মুণ্ডা পিতাৰ নাম: কৰ্ণ মুণ্ডা ঘৰ নং : 810 বয়স : 25 লিঙ্গ : মহিলা	GPK0240440 ফটো উপলব্ধ	792 নাম : মানস জ্যোতি মুণ্ডা পিতাৰ নাম: কৰ্ণ মুণ্ডা ঘৰ নং : 410 বয়স : 20 লিঙ্গ : পুৰুষ	QGR0111633 ফটো উপলব্ধ
793 নাম : চুমী গৌৱালা স্বামীৰ নাম: ৰমেশ গৌৱালা ঘৰ নং : 811 বয়স : 77 লিঙ্গ : মহিলা	GPK7941711 ফটো উপলব্ধ	794 নাম : পণিমা গৌৱালা পিতাৰ নাম: ৰমেশ গৌৱালা ঘৰ নং : 811 বয়স : 33 লিঙ্গ : মহিলা	GPK7941722 ফটো উপলব্ধ	795 নাম : ভূপেন গৌৱালা পিতাৰ নাম: লাটে ভোলা নাথ গৌৱালা ঘৰ নং : 812 বয়স : 38 লিঙ্গ : পুৰুষ	GPK7941733 ফটো উপলব্ধ
796 নাম : আৰতি গৌৱালা স্বামীৰ নাম: হিমৰাজ গৌৱালা ঘৰ নং : 818 বয়স : 50 লিঙ্গ : মহিলা	GPK7941744 ফটো উপলব্ধ	797 নাম : চন্দন গৌৱালা পিতাৰ নাম: হিমৰাজ গৌৱালা ঘৰ নং : 818 বয়স : 23 লিঙ্গ : পুৰুষ	GPK0485573 ফটো উপলব্ধ	798 নাম : খগেন গগৈ পিতাৰ নাম: ভোবন গগৈ ঘৰ নং : 815 বয়স : 50 লিঙ্গ : পুৰুষ	GPK7941766 ফটো উপলব্ধ
799 নাম : দিল্লী খনিকৰ গগৈ স্বামীৰ নাম: খগেন গগৈ ঘৰ নং : 815 বয়স : 42 লিঙ্গ : মহিলা	GPK7941777 ফটো উপলব্ধ	# 800 নাম : কৰিশা গগৈ পিতাৰ নাম: খগেন গগৈ ঘৰ নং : 415 বয়স : 19 লিঙ্গ : মহিলা	QGR0090589 ফটো উপলব্ধ	801 নাম : আমিৰুল হুছেইন পিতাৰ নাম: আজিজুল হুছেইন ঘৰ নং : 816 বয়স : 51 লিঙ্গ : পুৰুষ	GPK7941788 ফটো উপলব্ধ
802 নাম : নাজমা বেগম স্বামীৰ নাম: আমিৰুল হুছেইন ঘৰ নং : 816 বয়স : 45 লিঙ্গ : মহিলা	GPK7941799 ফটো উপলব্ধ	803 নাম : ম নবিউল হুছেইন পিতাৰ নাম: ম আমিৰুল হুছেইন ঘৰ নং : 816 বয়স : 33 লিঙ্গ : পুৰুষ	GPK1323622 ফটো উপলব্ধ	804 নাম : মিছ ইয়াচমিন বেগম পিতাৰ নাম: ম আমিৰুল হুছেইন ঘৰ নং : 816 বয়স : 31 লিঙ্গ : মহিলা	GPK1323677 ফটো উপলব্ধ
805 নাম : ফাতেমা বেগম স্বামীৰ নাম: নবিউল হুছেইন ঘৰ নং : 816 বয়স : 29 লিঙ্গ : মহিলা	GPK0346627 ফটো উপলব্ধ	806 নাম : ৰবিউল হুছেইন পিতাৰ নাম: আমিৰুল হুছেইন ঘৰ নং : 416 বয়স : 20 লিঙ্গ : পুৰুষ	QGR0011221 ফটো উপলব্ধ	807 নাম : মৰম আলি পিতাৰ নাম: মোবাৰক আলি ঘৰ নং : 819 বয়স : 45 লিঙ্গ : পুৰুষ	GPK7941835 ফটো উপলব্ধ
808 নাম : পমি বেগম স্বামীৰ নাম: মৰম আলি ঘৰ নং : 819 বয়স : 40 লিঙ্গ : মহিলা	GPK7941846 ফটো উপলব্ধ	809 নাম : চুমী বেগম পিতাৰ নাম: মৰম আলি ঘৰ নং : 419 বয়স : 21 লিঙ্গ : মহিলা	QGR0011445 ফটো উপলব্ধ	810 নাম : কমল মাজি পিতাৰ নাম: খগেন মাজি ঘৰ নং : 820 বয়স : 29 লিঙ্গ : পুৰুষ	GPK0294363 ফটো উপলব্ধ



811	GPK0294702	ফটো উপলব্ধ	812	GPK7941857	ফটো উপলব্ধ	813	GPK7941868	ফটো উপলব্ধ
নাম : গীতা মাজি স্বামীৰ নাম : কমল মাজি ঘৰ নং : 820 বয়স : 28 লিঙ্গ : মহিলা			নাম : তাৰানাথ চাংমাই পিতাৰ নাম : ৰামচৰণ চাংমাই ঘৰ নং : 420ক বয়স : 68 লিঙ্গ : পুৰুষ			নাম : লাৰণ্য চাংমাই স্বামীৰ নাম : তাৰানাথ চাংমাই ঘৰ নং : 420ক বয়স : 54 লিঙ্গ : মহিলা		
814	GPK0232538	ফটো উপলব্ধ	815	GPK0361667	ফটো উপলব্ধ	# 816	GPK7941880	ফটো উপলব্ধ
নাম : নিজৰা চাংমাই পিতাৰ নাম : তাৰানাথ চাংমাই ঘৰ নং : 420ক বয়স : 28 লিঙ্গ : মহিলা			নাম : সমুদ্র চাংমাই পিতাৰ নাম : তাৰানাথ চাংমাই ঘৰ নং : 420ক বয়স : 25 লিঙ্গ : পুৰুষ			নাম : ভানু বৰগোঁহাই স্বামীৰ নাম : সুৰেণ বৰগোঁহাই ঘৰ নং : 825 বয়স : 39 লিঙ্গ : মহিলা		
817	GPK7941879	ফটো উপলব্ধ	818	GPK0489484	ফটো উপলব্ধ	819	GPK7941904	ফটো উপলব্ধ
নাম : সুৰেণ বৰগোঁহাই পিতাৰ নাম : প্ৰফুল্ল বৰগোঁহাই ঘৰ নং : 821 বয়স : 38 লিঙ্গ : পুৰুষ			নাম : চুন গগৈ পিতাৰ নাম : সুৰেন বৰগোঁহাই ঘৰ নং : 821 বয়স : 32 লিঙ্গ : মহিলা			নাম : লক্ষী ওৰাং স্বামীৰ নাম : লক্ষীচৰণ ওৰাং ঘৰ নং : 822 বয়স : 44 লিঙ্গ : মহিলা		
820	GPK1323611	ফটো উপলব্ধ	821	GPK0331066	ফটো উপলব্ধ	822	GPK7941915	ফটো উপলব্ধ
নাম : চিৰান্ন উৰাং পিতাৰ নাম : লক্ষীচৰণ উৰাং ঘৰ নং : 822 বয়স : 32 লিঙ্গ : পুৰুষ			নাম : ৰঞ্জনা ওৰাং স্বামীৰ নাম : চিৰান্ন ওৰাং ঘৰ নং : 822 বয়স : 30 লিঙ্গ : মহিলা			নাম : গুণ তামুৰিয়া স্বামীৰ নাম : সিং তামুৰিয়া ঘৰ নং : 823 বয়স : 38 লিঙ্গ : মহিলা		
823	GPK0296756	ফটো উপলব্ধ	824	GPK0331116	ফটো উপলব্ধ	825	GPK0331157	ফটো উপলব্ধ
নাম : শংকৰ আলি পিতাৰ নাম : ইচুফ আলি ঘৰ নং : 828 বয়স : 41 লিঙ্গ : পুৰুষ			নাম : মীনা গোৱালা স্বামীৰ নাম : মিতুন গোৱালা ঘৰ নং : 825 বয়স : 37 লিঙ্গ : মহিলা			নাম : বীৰেন মাজি পিতাৰ নাম : টুপীধৰ মাজি ঘৰ নং : 826 বয়স : 54 লিঙ্গ : পুৰুষ		
826	GPK0331199	ফটো উপলব্ধ	827	GPK0354209	ফটো উপলব্ধ	828	GPK0361758	ফটো উপলব্ধ
নাম : দিপিকা চাংমাই স্বামীৰ নাম : কনক চাংমাই ঘৰ নং : 829 বয়স : 34 লিঙ্গ : মহিলা			নাম : বিকাশ লাকোৱা পিতাৰ নাম : দামসিং লাকোৱা ঘৰ নং : 828 বয়স : 29 লিঙ্গ : পুৰুষ			নাম : অকনী লাকুৱা স্বামীৰ নাম : বিকাশ লাকুৱা ঘৰ নং : 828 বয়স : 29 লিঙ্গ : মহিলা		
829	GPK0331207	ফটো উপলব্ধ	830	GPK0338871	ফটো উপলব্ধ	831	GPK0139121	ফটো উপলব্ধ
নাম : কনক চাংমাই পিতাৰ নাম : মহেন্দ্ৰ চাংমাই ঘৰ নং : 829 বয়স : 37 লিঙ্গ : পুৰুষ			নাম : চুবুৰি চুতীয়া চাংমাই স্বামীৰ নাম : কনক চাংমাই ঘৰ নং : 829 বয়স : 34 লিঙ্গ : মহিলা			নাম : মানিক নাথ পিতাৰ নাম : ভদেশ নাথ ঘৰ নং : 830 বয়স : 28 লিঙ্গ : পুৰুষ		
832	GPK0139220	ফটো উপলব্ধ	833	GPK0355156	ফটো উপলব্ধ	834	GPK1562099	ফটো উপলব্ধ
নাম : অনিমা নাথ স্বামীৰ নাম : মানিক নাথ ঘৰ নং : 830 বয়স : 27 লিঙ্গ : মহিলা			নাম : বিকি মুণ্ডা পিতাৰ নাম : ৰতন মুণ্ডা ঘৰ নং : 831 বয়স : 36 লিঙ্গ : পুৰুষ			নাম : ৰাশি মুণ্ডা স্বামীৰ নাম : বিকি মুণ্ডা ঘৰ নং : 431 বয়স : 35 লিঙ্গ : মহিলা		
S2 835	GPK1567155	ফটো উপলব্ধ	836	GPK0242917	ফটো উপলব্ধ	837	GPK0243949	ফটো উপলব্ধ
নাম : অৰনজ্যোতি দেউৰী স্বামীৰ নাম : যাদুৰাম দেউৰী ঘৰ নং : 565 বয়স : 60 লিঙ্গ : মহিলা			নাম : আব্দুল ৰহমান পিতাৰ নাম : আলিমুদ্দিন ৰহমান ঘৰ নং : 688 বয়স : 35 লিঙ্গ : পুৰুষ			নাম : চপিয়া বেগম স্বামীৰ নাম : আলিমুদ্দিন ৰহমান ঘৰ নং : 688 বয়স : 56 লিঙ্গ : মহিলা		
838	GPK0338954	ফটো উপলব্ধ	839	GPK0420141	ফটো উপলব্ধ	840	GPK0418129	ফটো উপলব্ধ
নাম : ববীতা ভামিজ হাচা স্বামীৰ নাম : বিকাশ হাচা ঘৰ নং : 689 বয়স : 27 লিঙ্গ : মহিলা			নাম : গকুল ফুকন পিতাৰ নাম : বগেশ্বৰ ফুকন ঘৰ নং : 688 বয়স : 41 লিঙ্গ : পুৰুষ			নাম : মেঘালী ফুকন স্বামীৰ নাম : গকুল ফুকন ঘৰ নং : 688 বয়স : 29 লিঙ্গ : মহিলা		



841 নাম : চম্পা মাঝি স্বামীৰ নাম: লক্ষ্মীৰাম মাঝি ঘৰ নং : ৬৮৯ বয়স : 38 লিঙ্গ : মহিলা	GPK0419101 ফটো উপলব্ধ	842 নাম : বৰষা ৰাজগড় স্বামীৰ নাম: কিৰণ ৰাজগড় ঘৰ নং : 690 বয়স : 30 লিঙ্গ : মহিলা	QGR0032334 ফটো উপলব্ধ	843 নাম : জগদীশ মাজি পিতাৰ নাম: হৰিনাথ মাজি ঘৰ নং : 691 বয়স : 33 লিঙ্গ : পুৰুষ	QGR0011312 ফটো উপলব্ধ
844 নাম : ববীতা মাঝি স্বামীৰ নাম: জগদীশ মাজি ঘৰ নং : ৬৯১ বয়স : 32 লিঙ্গ : মহিলা	GPK0418491 ফটো উপলব্ধ	845 নাম : ৰফিক আলি পিতাৰ নাম: নজিৰ আলি ঘৰ নং : ৬৯২ বয়স : 41 লিঙ্গ : পুৰুষ	GPK0419994 ফটো উপলব্ধ	846 নাম : মমি বেগম স্বামীৰ নাম: ৰফিক আলি ঘৰ নং : ৬৯২ বয়স : 36 লিঙ্গ : মহিলা	GPK0418988 ফটো উপলব্ধ
847 নাম : ৰেখামণি গগৈ পিতাৰ নাম: নলেশ্বৰ গগৈ ঘৰ নং : ৬৯৩ বয়স : 49 লিঙ্গ : মহিলা	GPK0440156 ফটো উপলব্ধ	848 নাম : ভাস্কৰজ্যোতি বৰুৱা পিতাৰ নাম: ৰাজু বৰুৱা ঘৰ নং : ৬৯৩ বয়স : 31 লিঙ্গ : পুৰুষ	GPK0419804 ফটো উপলব্ধ	849 নাম : জিমি ফুকন স্বামীৰ নাম: ভাস্কৰজ্যোতি বৰুৱা ঘৰ নং : ৬৯৩ বয়স : 29 লিঙ্গ : মহিলা	GPK0418699 ফটো উপলব্ধ
850 নাম : ৰঞ্জীতা দেৱী কলিতা স্বামীৰ নাম: দেৱজিত কলিতা ঘৰ নং : ৬৯৬ বয়স : 51 লিঙ্গ : মহিলা	GPK0420679 ফটো উপলব্ধ	851 নাম : দেৱজিত কলিতা পিতাৰ নাম: মিনেশ্বৰ কলিতা ঘৰ নং : ৬৯৬ বয়স : 44 লিঙ্গ : পুৰুষ	GPK0419705 ফটো উপলব্ধ	852 নাম : প্ৰীতিষ্ণ কলিতা পিতাৰ নাম: দেৱজিত কলিতা ঘৰ নং : 696 বয়স : 21 লিঙ্গ : মহিলা	QGR0022343 ফটো উপলব্ধ
853 নাম : অজিত চাংমাই পিতাৰ নাম: কমলা চাংমাই ঘৰ নং : ৬৯৭ বয়স : 44 লিঙ্গ : পুৰুষ	GPK0420026 ফটো উপলব্ধ	854 নাম : দিপাঞ্জলী চাংমাই স্বামীৰ নাম: অজিত চাংমাই ঘৰ নং : ৬৯৭ বয়স : 39 লিঙ্গ : মহিলা	GPK0419051 ফটো উপলব্ধ	855 নাম : মীনা গগৈ স্বামীৰ নাম: ডিম্বেশ্বৰ গগৈ ঘৰ নং : ৬৯৮ বয়স : 46 লিঙ্গ : মহিলা	GPK0418749 ফটো উপলব্ধ
856 নাম : চয়নিকু গগৈ পিতাৰ নাম: ডিম্বেশ্বৰ গগৈ ঘৰ নং : ৬৯৮ বয়স : 25 লিঙ্গ : মহিলা	GPK0419283 ফটো উপলব্ধ	857 নাম : হুছেইন আলি পিতাৰ নাম: নূৰ ইছলাম ঘৰ নং : ৬৯৯ বয়স : 35 লিঙ্গ : পুৰুষ	GPK0419838 ফটো উপলব্ধ	858 নাম : মুনমুন বেগম স্বামীৰ নাম: হুছেইন আলি ঘৰ নং : ৬৯৯ বয়স : 33 লিঙ্গ : মহিলা	GPK0441584 ফটো উপলব্ধ
859 নাম : সোনালী তাঁতী পিতাৰ নাম: স্বাধীন তাঁতী ঘৰ নং : ৭০০ বয়স : 34 লিঙ্গ : মহিলা	GPK0418772 ফটো উপলব্ধ	860 নাম : বাবুল মুণ্ডা পিতাৰ নাম: জিতেন মুণ্ডা ঘৰ নং : ৭০১ বয়স : 29 লিঙ্গ : পুৰুষ	QGR0056416 ফটো উপলব্ধ	861 নাম : প্ৰমিলা মৰাৰী স্বামীৰ নাম: বাবুল মুণ্ডা ঘৰ নং : ৭০১ বয়স : 27 লিঙ্গ : মহিলা	GPK0430306 ফটো উপলব্ধ
862 নাম : চুনিতা মাজি স্বামীৰ নাম: ভৰত লাল মাজি ঘৰ নং : ৭০২ বয়স : 29 লিঙ্গ : মহিলা	GPK0430363 ফটো উপলব্ধ	863 নাম : বিতুপন কৰ্মকাৰ পিতাৰ নাম: প্ৰেমলাল কৰ্মকাৰ ঘৰ নং : ৭০৩ বয়স : 26 লিঙ্গ : পুৰুষ	GPK0439539 ফটো উপলব্ধ	864 নাম : প্ৰতিভা মাজি স্বামীৰ নাম: বিতুপন কৰ্মকাৰ ঘৰ নং : ৭০৩ বয়স : 25 লিঙ্গ : মহিলা	GPK0430231 ফটো উপলব্ধ
865 নাম : এলিন মুণ্ডা স্বামীৰ নাম: অমিত লংগা ঘৰ নং : ৭০৪ বয়স : 37 লিঙ্গ : মহিলা	GPK0430553 ফটো উপলব্ধ	866 নাম : অমিত লংগা পিতাৰ নাম: পিতৰ লংগা ঘৰ নং : 704 বয়স : 33 লিঙ্গ : পুৰুষ	QGR0055863 ফটো উপলব্ধ	867 নাম : খাতিজা খাতুন স্বামীৰ নাম: নূৰ ইছলাম ঘৰ নং : ৭০৫ বয়স : 59 লিঙ্গ : মহিলা	GPK0441469 ফটো উপলব্ধ
868 নাম : হাছেন আলি পিতাৰ নাম: নূৰ ইছলাম ঘৰ নং : ৭০৫ বয়স : 35 লিঙ্গ : পুৰুষ	GPK0441881 ফটো উপলব্ধ	869 নাম : চুৰমান আলি মাতৃৰ নাম: নূৰ ইছলাম আলি ঘৰ নং : ৭০৫ বয়স : 33 লিঙ্গ : পুৰুষ	GPK0441618 ফটো উপলব্ধ	870 নাম : ফাতিমা বেগম স্বামীৰ নাম: চুৰমান আলি ঘৰ নং : 705 বয়স : 20 লিঙ্গ : মহিলা	QGR0089706 ফটো উপলব্ধ



871 নাম : সঞ্জয় ভূঞা পিতাৰ নাম: বুধেন ভূঞা ঘৰ নং : ৭০৬ বয়স : 26 লিঙ্গ : পুৰুষ	GPK0442137 ফটো উপলব্ধ	872 নাম : নিতালী ভূঞা স্বামীৰ নাম: সঞ্জয় ভূঞা ঘৰ নং : 706 বয়স : 24 লিঙ্গ : মহিলা	QGR0032037 ফটো উপলব্ধ	873 নাম : মুনী কৰ্মকাৰ স্বামীৰ নাম: গনেশ কৰ্মকাৰ ঘৰ নং : ৭০৭ বয়স : 37 লিঙ্গ : মহিলা	GPK0441501 ফটো উপলব্ধ
874 নাম : গনেশ কৰ্মকাৰ পিতাৰ নাম: তিলেশ্বৰ কৰ্মকাৰ ঘৰ নং : ৭০৭ বয়স : 34 লিঙ্গ : পুৰুষ	GPK0442038 ফটো উপলব্ধ	875 নাম : সুৰেন গোৱালা পিতাৰ নাম: মংগল গোৱালা ঘৰ নং : ৭০৮ বয়স : 25 লিঙ্গ : পুৰুষ	GPK0485318 ফটো উপলব্ধ	876 নাম : ইঞ্জিলা গোৱালা স্বামীৰ নাম: সুৰেন গোৱালা ঘৰ নং : ৭০৮ বয়স : 24 লিঙ্গ : মহিলা	GPK0489807 ফটো উপলব্ধ
877 নাম : ভাইটি মুণ্ডা পিতাৰ নাম: সৰু মুণ্ডা ঘৰ নং : ৭০৯ বয়স : 34 লিঙ্গ : পুৰুষ	GPK0485391 ফটো উপলব্ধ	878 নাম : বৈশাগী মুণ্ডা স্বামীৰ নাম: ভাইটি মুণ্ডা ঘৰ নং : ৭০৯ বয়স : 26 লিঙ্গ : মহিলা	GPK0488106 ফটো উপলব্ধ	879 নাম : ৰাজেশ মাৰী পিতাৰ নাম: ঘনকান্ত মাৰী ঘৰ নং : ৭১০ বয়স : 38 লিঙ্গ : পুৰুষ	GPK0489427 ফটো উপলব্ধ
880 নাম : চুনিতা মাৰী স্বামীৰ নাম: ৰাজেশ মাৰী ঘৰ নং : ৭১০ বয়স : 27 লিঙ্গ : মহিলা	GPK0489302 ফটো উপলব্ধ	881 নাম : বিষ্ণু গোৱালা পিতাৰ নাম: ভূপেন গোৱালা ঘৰ নং : ৭১১ বয়স : 40 লিঙ্গ : পুৰুষ	GPK0489393 ফটো উপলব্ধ	882 নাম : জোনালী গোৱালা স্বামীৰ নাম: বিষ্ণু গোৱালা ঘৰ নং : ৭১১ বয়স : 27 লিঙ্গ : মহিলা	GPK0489369 ফটো উপলব্ধ
883 নাম : মজিমা বেগম স্বামীৰ নাম: তফিলুদ্দিন আহমেদ ঘৰ নং : ৭১২ বয়স : 64 লিঙ্গ : মহিলা	GPK0489526 ফটো উপলব্ধ	884 নাম : জুন বেগম স্বামীৰ নাম: ইমৰান আলি ঘৰ নং : ৭১২ বয়স : 37 লিঙ্গ : মহিলা	GPK0489534 ফটো উপলব্ধ	885 নাম : ইমৰান আলি পিতাৰ নাম: তফিলুদ্দিন আহমেদ ঘৰ নং : ৭১২ বয়স : 37 লিঙ্গ : পুৰুষ	GPK0489732 ফটো উপলব্ধ
886 নাম : জহিৰুদ্দিন আহমেদ পিতাৰ নাম: ইমৰান আলি ঘৰ নং : 712 বয়স : 20 লিঙ্গ : পুৰুষ	QGR0121863 ফটো উপলব্ধ	887 নাম : সমীৰ মুণ্ডা পিতাৰ নাম: জীতেন মুণ্ডা ঘৰ নং : ৭১৩ বয়স : 29 লিঙ্গ : পুৰুষ	GPK0489765 ফটো উপলব্ধ	888 নাম : বিকাশ কল পিতাৰ নাম: মহাদেৱ কল ঘৰ নং : 714 বয়স : 27 লিঙ্গ : পুৰুষ	GPK1557933 ফটো উপলব্ধ
889 নাম : মাইন কল স্বামীৰ নাম: বিকাশ কল ঘৰ নং : 714 বয়স : 26 লিঙ্গ : মহিলা	GPK1557909 ফটো উপলব্ধ	890 নাম : আমিন হক পিতাৰ নাম: আইজুল হক ঘৰ নং : 715 বয়স : 27 লিঙ্গ : পুৰুষ	GPK1557982 ফটো উপলব্ধ	891 নাম : জাহিদা বেগম স্বামীৰ নাম: আমিন হক ঘৰ নং : 715 বয়স : 24 লিঙ্গ : মহিলা	QGR0040014 ফটো উপলব্ধ
892 নাম : চিৰাজুল আলি পিতাৰ নাম: ইনচান আলি ঘৰ নং : 716 বয়স : 39 লিঙ্গ : পুৰুষ	QGR0032631 ফটো উপলব্ধ	893 নাম : ফুলজানি বেগম স্বামীৰ নাম: চাৰজুল আলি ঘৰ নং : 716 বয়স : 37 লিঙ্গ : মহিলা	GPK1562180 ফটো উপলব্ধ	894 নাম : বিজৱান আমিন পিতাৰ নাম: চিৰাজুল আলি ঘৰ নং : 716 বয়স : 23 লিঙ্গ : পুৰুষ	QGR0032730 ফটো উপলব্ধ
895 নাম : জৱাহিৰ আমিন পিতাৰ নাম: চিৰাজুল আলি ঘৰ নং : 716 বয়স : 20 লিঙ্গ : পুৰুষ	QGR0032532 ফটো উপলব্ধ	896 নাম : নাছৰিন বেগম পিতাৰ নাম: চিৰাজুল আলি ঘৰ নং : 716 বয়স : 19 লিঙ্গ : মহিলা	QGR0121913 ফটো উপলব্ধ	897 নাম : সুৰেন গগৈ পিতাৰ নাম: খগেন গগৈ ঘৰ নং : 717 বয়স : 48 লিঙ্গ : পুৰুষ	GPK1562255 ফটো উপলব্ধ
898 নাম : ভাৰতী গগৈ স্বামীৰ নাম: সুৰেন গগৈ ঘৰ নং : 717 বয়স : 43 লিঙ্গ : মহিলা	GPK1562198 ফটো উপলব্ধ	899 নাম : অমিত পাটৰ পিতাৰ নাম: হৰি পাটৰ ঘৰ নং : 718 বয়স : 36 লিঙ্গ : পুৰুষ	QGR0020289 ফটো উপলব্ধ	900 নাম : তাৰানাথ চিৰিং পিতাৰ নাম: ৰত্নেশ্বৰ চিৰিং ঘৰ নং : 719 বয়স : 47 লিঙ্গ : পুৰুষ	GPK7936892 ফটো উপলব্ধ



901 নাম : বুৰী চিৰিং স্বামীৰ নাম : তৰানাথ চিৰিং ঘৰ নং : 719 বয়স : 46 লিঙ্গ : মহিলা	GPK7936905 ফটো উপলব্ধ	# 902 নাম : দেৱাশীষ চিৰিং পিতাৰ নাম : তৰানাথ চিৰিং ঘৰ নং : 719 বয়স : 23 লিঙ্গ : পুৰুষ	GPK0420539 ফটো উপলব্ধ	# 903 নাম : দৃষ্টি চিৰিং পিতাৰ নাম : তৰানাথ চিৰিং ঘৰ নং : 719 বয়স : 20 লিঙ্গ : পুৰুষ	QGR0011023 ফটো উপলব্ধ
904 নাম : দিলিপ চিৰিং পিতাৰ নাম : ৰত্নেশ্বৰ চিৰিং ঘৰ নং : 720 বয়স : 44 লিঙ্গ : পুৰুষ	GPK7936916 ফটো উপলব্ধ	905 নাম : গীতামনি চিৰিং স্বামীৰ নাম : দিলীপ চিৰিং ঘৰ নং : 720 বয়স : 39 লিঙ্গ : মহিলা	GPK7936927 ফটো উপলব্ধ	906 নাম : কল্পনা গগৈ পিতাৰ নাম : নলেশ্বৰ গগৈ ঘৰ নং : 721 বয়স : 50 লিঙ্গ : মহিলা	GPK7940945 ফটো উপলব্ধ
907 নাম : তৰণ গগৈ পিতাৰ নাম : নলেশ্বৰ গগৈ ঘৰ নং : 721 বয়স : 48 লিঙ্গ : পুৰুষ	GPK7940956 ফটো উপলব্ধ	908 নাম : জোনমনি গগৈ স্বামীৰ নাম : তৰণ গগৈ ঘৰ নং : 721 বয়স : 38 লিঙ্গ : মহিলা	GPK1323702 ফটো উপলব্ধ	909 নাম : অটুলচন্দ্ৰ গগৈ পিতাৰ নাম : ভুবন গগৈ ঘৰ নং : 722 বয়স : 67 লিঙ্গ : পুৰুষ	GPK7940989 ফটো উপলব্ধ
910 নাম : বুন গগৈ স্বামীৰ নাম : অটুল গগৈ ঘৰ নং : 722 বয়স : 58 লিঙ্গ : মহিলা	GPK7940990 ফটো উপলব্ধ	911 নাম : দুৰ্লভজিত গগৈ পিতাৰ নাম : অতুল গগৈ ঘৰ নং : 722 বয়স : 26 লিঙ্গ : পুৰুষ	GPK0139444 ফটো উপলব্ধ	912 নাম : কালাবতী ৰাজগড় স্বামীৰ নাম : ললিত ৰাজগড় ঘৰ নং : 723 বয়স : 75 লিঙ্গ : মহিলা	GPK7941017 ফটো উপলব্ধ
913 নাম : বিজয় ৰাজগড় পিতাৰ নাম : ললিত ৰাজগড় ঘৰ নং : 723 বয়স : 38 লিঙ্গ : পুৰুষ	GPK7941040 ফটো উপলব্ধ	914 নাম : প্ৰিয়া ৰাজগড় স্বামীৰ নাম : বিজয় ৰাজগড় ঘৰ নং : 723 বয়স : 31 লিঙ্গ : মহিলা	GPK0330316 ফটো উপলব্ধ	915 নাম : লক্ষ্মীৰাম ৰাজগড় পিতাৰ নাম : ৰেংটু ৰাজগড় ঘৰ নং : 724 বয়স : 65 লিঙ্গ : পুৰুষ	GPK7941062 ফটো উপলব্ধ
916 নাম : মিনতী ৰাজগড় স্বামীৰ নাম : লক্ষীৰাম ৰাজগড় ঘৰ নং : 724 বয়স : 55 লিঙ্গ : মহিলা	GPK7941073 ফটো উপলব্ধ	917 নাম : বিপল ৰাজগড় পিতাৰ নাম : লক্ষীৰাম ৰাজগড় ঘৰ নং : 724 বয়স : 22 লিঙ্গ : পুৰুষ	GPK1562206 ফটো উপলব্ধ	#2 918 নাম : দিপনজল ৰাজগড় পিতাৰ নাম : হৰি কান্ত ৰাজগড় ঘৰ নং : 725 বয়স : 31 লিঙ্গ : পুৰুষ	GPK1323633 ফটো উপলব্ধ
919 নাম : প্ৰিয়ংকা ৰাজগড় স্বামীৰ নাম : দিপাঞ্জল ৰাজগড় ঘৰ নং : 725 বয়স : 24 লিঙ্গ : মহিলা	GPK1562156 ফটো উপলব্ধ	920 নাম : নৰেন চিৰিং পিতাৰ নাম : টনু চিৰিং ঘৰ নং : 726 বয়স : 55 লিঙ্গ : পুৰুষ	GPK7939517 ফটো উপলব্ধ	921 নাম : ৰূপালী চিৰিং স্বামীৰ নাম : নৰেন চিৰিং ঘৰ নং : 726 বয়স : 46 লিঙ্গ : মহিলা	GPK7939528 ফটো উপলব্ধ
# 922 নাম : ৰবীন্দ্ৰ নাথ চিৰিং পিতাৰ নাম : নৰেন চিৰিং ঘৰ নং : 726 বয়স : 24 লিঙ্গ : পুৰুষ	GPK0354225 ফটো উপলব্ধ	923 নাম : লক্ষীমনি গড় স্বামীৰ নাম : বিজয় গড় ঘৰ নং : 727 বয়স : 50 লিঙ্গ : মহিলা	GPK7934647 ফটো উপলব্ধ	924 নাম : বিনোদ গড় পিতাৰ নাম : বিজয় গড় ঘৰ নং : 727 বয়স : 33 লিঙ্গ : পুৰুষ	GPK7934578 ফটো উপলব্ধ
925 নাম : বিচকা গোৱালা গড় স্বামীৰ নাম : বিনোদ গড় ঘৰ নং : 727 বয়স : 29 লিঙ্গ : মহিলা	GPK0418152 ফটো উপলব্ধ	926 নাম : বিজিত গড় পিতাৰ নাম : বিজয় গড় ঘৰ নং : 727 বয়স : 26 লিঙ্গ : পুৰুষ	QGR0043422 ফটো উপলব্ধ	927 নাম : নিতু গড় স্বামীৰ নাম : বিজিত গড় ঘৰ নং : 727 বয়স : 25 লিঙ্গ : মহিলা	QGR0043372 ফটো উপলব্ধ
928 নাম : ৰহিমা বেগম স্বামীৰ নাম : ৰমজান আলি ঘৰ নং : 728 বয়স : 38 লিঙ্গ : মহিলা	GPK1557925 ফটো উপলব্ধ	929 নাম : ৰমজান আলি পিতাৰ নাম : নুৰুল ইছলাম আলি ঘৰ নং : 728 বয়স : 30 লিঙ্গ : পুৰুষ	GPK1344010 ফটো উপলব্ধ	930 নাম : নুৰুল ইছলাম আলি পিতাৰ নাম : মহম্মদ আলি ঘৰ নং : 729 বয়স : 51 লিঙ্গ : পুৰুষ	GPK1343982 ফটো উপলব্ধ



931 নাম : বুকিয়া বেগম স্বামীৰ নাম: নুৰুল ইচলাম আলি ঘৰ নং : 729 বয়স : 46 লিঙ্গ : মহিলা	GPK1343993 ফটো উপলব্ধ	932 নাম : চাজিদা বেগম স্বামীৰ নাম: মজনুৰ আলি ঘৰ নং : 729 বয়স : 42 লিঙ্গ : মহিলা	GPK0441436 ফটো উপলব্ধ	933 নাম : মজনুৰ আলি পিতাৰ নাম: নুৰুল ইছলাম আলি ঘৰ নং : 729 বয়স : 31 লিঙ্গ : পুৰুষ	GPK1344021 ফটো উপলব্ধ
934 নাম : ইমৰান আলি পিতাৰ নাম: নুৰুল ইচলাম আলি ঘৰ নং : 729 বয়স : 29 লিঙ্গ : পুৰুষ	GPK1344032 ফটো উপলব্ধ	935 নাম : চুনা ঘাটোৱাৰ পিতাৰ নাম: পৰশু ঘাটোৱাৰ ঘৰ নং : 730 বয়স : 39 লিঙ্গ : পুৰুষ	GPK7936609 ফটো উপলব্ধ	936 নাম : প্ৰতিমা ঘাটোৱাৰ স্বামীৰ নাম: চুনা ঘাটোৱাৰ ঘৰ নং : 730 বয়স : 34 লিঙ্গ : মহিলা	GPK7936610 ফটো উপলব্ধ
937 নাম : কুচুম কৰ্মকাৰ স্বামীৰ নাম: লক্ষেশ্বৰ কৰ্মকাৰ ঘৰ নং : 731 বয়স : 36 লিঙ্গ : মহিলা	GPK1323757 ফটো উপলব্ধ	938 নাম : লক্ষেশ্বৰ কৰ্মকাৰ পিতাৰ নাম: দুৰ্গেশ্বৰ কৰ্মকাৰ ঘৰ নং : 731 বয়স : 36 লিঙ্গ : পুৰুষ	GPK7938218 ফটো উপলব্ধ	939 নাম : দুৰ্গেশ্বৰ কৰ্মকাৰ পিতাৰ নাম: ভূতুবা কৰ্মকাৰ ঘৰ নং : 732 বয়স : 65 লিঙ্গ : পুৰুষ	GPK7939493 ফটো উপলব্ধ
940 নাম : বিজুলী কৰ্মকাৰ স্বামীৰ নাম: দুৰ্গেশ্বৰ কৰ্মকাৰ ঘৰ নং : 732 বয়স : 60 লিঙ্গ : মহিলা	GPK7939506 ফটো উপলব্ধ	941 নাম : বেনু কৰ্মকাৰ পিতাৰ নাম: দুৰ্গেশ্বৰ কৰ্মকাৰ ঘৰ নং : 732 বয়স : 36 লিঙ্গ : পুৰুষ	GPK7939482 ফটো উপলব্ধ		



942	1	GPK1569888	ফটো উপলব্ধ	943	1	GPK0223479	ফটো উপলব্ধ	944	1	QGR0137570	ফটো উপলব্ধ
নাম : কল্পনা কৰ্মকাৰ পিতাৰ নাম: বাবুল কৰ্মকাৰ ঘৰ নং : 732 বয়স : 22 লিঙ্গ : মহিলা				নাম : বাজো গগৈ পিতাৰ নাম: মিলাবাম গগৈ ঘৰ নং : 421 বয়স : 49 লিঙ্গ : পুৰুষ				নাম : বীণা মাৰি স্বামীৰ নাম: পাপু মাৰি ঘৰ নং : 360 বয়স : 25 লিঙ্গ : মহিলা			
945	1	QGR0138081	ফটো উপলব্ধ	946	1	QGR0138099	ফটো উপলব্ধ	947	1	QGR0138107	ফটো উপলব্ধ
নাম : অন গৌৱালা মাতৃৰ নাম: মীনা গৌৱালা ঘৰ নং : 425 বয়স : 19 লিঙ্গ : মহিলা				নাম : মৌচুমী মাৰি পিতাৰ নাম: জগন্নাথ মাৰি ঘৰ নং : 358 বয়স : 19 লিঙ্গ : মহিলা				নাম : নিৰূপা গৌৱালা পিতাৰ নাম: বাজেন গৌৱালা ঘৰ নং : 396 বয়স : 20 লিঙ্গ : মহিলা			
948	1	QGR0138115	ফটো উপলব্ধ	949	1	QGR0138123	ফটো উপলব্ধ	950	1	QGR0138131	ফটো উপলব্ধ
নাম : কুশল মাৰি পিতাৰ নাম: ৰমেশ মাৰি ঘৰ নং : 296 বয়স : 20 লিঙ্গ : পুৰুষ				নাম : মানহ গৌৱালা পিতাৰ নাম: বাজেন গৌৱালা ঘৰ নং : 396 বয়স : 18 লিঙ্গ : পুৰুষ				নাম : সমিৰ ৰুহি দাস পিতাৰ নাম: ৰাজু ৰুহি দাস ঘৰ নং : 315 বয়স : 18 লিঙ্গ : পুৰুষ			
951	1	QGR0139931	ফটো উপলব্ধ	952	1	QGR0139972	ফটো উপলব্ধ	953	1	QGR0140210	ফটো উপলব্ধ
নাম : বিকাশ মাৰি পিতাৰ নাম: নন্দ লাল মাৰি ঘৰ নং : 355 বয়স : 18 লিঙ্গ : পুৰুষ				নাম : সন্সিতা হেমৰম মাতৃৰ নাম: অমৃতা হেমৰম ঘৰ নং : 290 বয়স : 20 লিঙ্গ : মহিলা				নাম : মানস চাংমাই পিতাৰ নাম: মানিক চাংমাই ঘৰ নং : 308 বয়স : 18 লিঙ্গ : পুৰুষ			
954	1	QGR0140368	ফটো উপলব্ধ	955	1	QGR0140392	ফটো উপলব্ধ	956	1	QGR0140517	ফটো উপলব্ধ
নাম : ইমৰাণ আলি মাতৃৰ নাম: ছালমা বেগম ঘৰ নং : 257 বয়স : 19 লিঙ্গ : পুৰুষ				নাম : সাদিক আলি অন্যান্য: হাসিমা বেগম ঘৰ নং : 258 বয়স : 18 লিঙ্গ : পুৰুষ				নাম : ইকো বেগম স্বামীৰ নাম: ৰিজুরান আমিন ঘৰ নং : 716 বয়স : 18 লিঙ্গ : মহিলা			
957	1	QGR0140749	ফটো উপলব্ধ	958	1	QGR0140855	ফটো উপলব্ধ	959	1	QGR0143735	ফটো উপলব্ধ
নাম : প্ৰতিভা কুমী পিতাৰ নাম: তৰুণ কুমী ঘৰ নং : 292 বয়স : 18 লিঙ্গ : মহিলা				নাম : পাৰ্থপ্ৰতিম কলিতা মাতৃৰ নাম: ৰঞ্জিতা কলিতা ঘৰ নং : 696 বয়স : 18 লিঙ্গ : পুৰুষ				নাম : বন্দিতা গৌৱালা মাতৃৰ নাম: আৰতি গৌৱালা ঘৰ নং : 414 বয়স : 19 লিঙ্গ : মহিলা			
960	1	QGR0144238	ফটো উপলব্ধ	961	1	QGR0145862	ফটো উপলব্ধ	#2 962	1	QGR0152579	ফটো উপলব্ধ
নাম : স্বপ্না বাকচুম মাতৃৰ নাম: ৰয়লীন বাকচুম ঘৰ নং : 311 বয়স : 18 লিঙ্গ : মহিলা				নাম : মণিকাঞ্চন ভূমিজ পিতাৰ নাম: সৰু পাই ভূমিজ ঘৰ নং : 363 বয়স : 19 লিঙ্গ : মহিলা				নাম : পাহী চাংমাই পিতাৰ নাম: মোহন চাংমাই ঘৰ নং : 255ক বয়স : 22 লিঙ্গ : মহিলা			
963	1	QGR0155390	ফটো উপলব্ধ	964	1	QGR0155416	ফটো উপলব্ধ	965	1	QGR0155440	ফটো উপলব্ধ
নাম : ৰণজোন মাৰি পিতাৰ নাম: প্ৰেমলাল মাৰি ঘৰ নং : 366 বয়স : 18 লিঙ্গ : পুৰুষ				নাম : নীহা পাটৰ মাতৃৰ নাম: গীতা তামৰীয়া ঘৰ নং : 316 বয়স : 21 লিঙ্গ : মহিলা				নাম : দেৱ কান্ত মাৰি মাতৃৰ নাম: পূৰ্ণিমা মাৰি ঘৰ নং : 357 বয়স : 21 লিঙ্গ : পুৰুষ			
966	1	QGR0155457	ফটো উপলব্ধ	#2 967	1	QGR0155721	ফটো উপলব্ধ	#2 968	1	QGR0164467	ফটো উপলব্ধ
নাম : জীতেন কল অন্যান্য: প্ৰকাশ কল ঘৰ নং : 217 বয়স : 27 লিঙ্গ : পুৰুষ				নাম : পদম ৰাজগড় পিতাৰ নাম: লক্ষীৰাম ৰাজগড় ঘৰ নং : 724 বয়স : 25 লিঙ্গ : পুৰুষ				নাম : ৰাজ গগৈ মাতৃৰ নাম: জলি গগৈ ঘৰ নং : 390 বয়স : 20 লিঙ্গ : পুৰুষ			



969	1	QGR0165340
নাম : কলিয়া মাঝি পিতাৰ নাম: লালবাবু মাঝি ঘৰ নং : 366 বয়স : 22 লিঙ্গ : পুৰুষ		
ফটো উপলব্ধ		

970	1	QGR0167304
নাম : হেমন্তী তামৰীয়া স্বামীৰ নাম: শ্যাম তামৰীয়া ঘৰ নং : 329 বয়স : 30 লিঙ্গ : মহিলা		
ফটো উপলব্ধ		

971	1	QGR0167957
নাম : ওমপ্ৰকাশ কুমাৰী মাতৃৰ নাম: ৰমা কুমাৰী ঘৰ নং : 292 বয়স : 19 লিঙ্গ : পুৰুষ		
ফটো উপলব্ধ		

972	1	QGR0167981
নাম : ভাগ্যাৰিকা কুমাৰী মাতৃৰ নাম: ৰমা কুমাৰী ঘৰ নং : 292 বয়স : 24 লিঙ্গ : মহিলা		
ফটো উপলব্ধ		

973	1	QGR0168013
নাম : নিশিতা গড় স্বামীৰ নাম: জোহান গড় ঘৰ নং : 229খ বয়স : 20 লিঙ্গ : মহিলা		
ফটো উপলব্ধ		

## ভোটাৰৰ সাৰাংশ

## A) ভোটাৰৰ সংখ্যা

	তালিকাৰ প্ৰকাৰ	তালিকাৰ চিনাক্তকৰণ	ভোটাৰৰ সংখ্যা				
			পুৰুষ	মহিলা	ওয় লিঙ্গ	মুঠ	
I	মূল তালিকা	মূল তালিকা	বিশেষ সংশোধন, 2026 চনৰ পূৰ্বৰ 2025 চনৰ মূল তালিকাৰ লগত থকা সংযোজন সমূহ একত্ৰিতকৰন কৰা তালিকা।	443	498	0	941
II	যোগ তালিকা	পৰিপূৰক 1	বিশেষ সংক্ষিপ্ত সংশোধন, 2026	14	13	0	27
		পৰিপূৰক 2	অনবিচ্ছিন্ন সংশোধন 2026	2	3	0	5
			মুঠ	16	16	0	32
III	বিয়োজন তালিকা	পৰিপূৰক 1	বিশেষ সংক্ষিপ্ত সংশোধন, 2026	9	12	0	21
		পৰিপূৰক 2	অনবিচ্ছিন্ন সংশোধন 2026	2	28	0	30
			মুঠ	11	40	0	51
IV	লিংগ ক্ষেত্ৰত পৰিবৰ্তনৰ বাবে পাৰ্থক্য			-2	2	0	0
এই সংশোধনৰ পিছত ভোটাৰ তালিকাত ভোটাৰৰ মুঠ সংখ্যা (I+II-III+IV)				446	476	0	922

## B) শুধৰনীৰ সংখ্যা

তালিকাৰ প্ৰকাৰ	তালিকাৰ চিনাক্তকৰণ	শুধৰনীৰ সংখ্যা
পৰিপূৰক 1	বিশেষ সংক্ষিপ্ত সংশোধন, 2026	22
পৰিপূৰক 2	অনবিচ্ছিন্ন সংশোধন 2026	6
	মুঠ	28

নিৰ্বাচক পঞ্জীয়ন বিষয়াৰ স্বাক্ষৰ

E-মত, S-স্থানান্তৰিত/ বাসস্থান পৰিবৰ্তন, R-প্ৰতিলিপি, M-নিখোজ, Q-অযোগ্য