



ভোটাৰ তালিকা 2026 S03 অসম

বিধানসভা সমষ্টিৰ নম্বৰ, নাম আৰু সংৰক্ষণৰ স্থিতি : 95 - ডিমৌ (সাধাৰণ)		খণ্ড নং : 86																			
এই বিধানসভা সমষ্টিত কোন সংসদীয় সমষ্টিৰ অন্তৰ্গত তাৰ নম্বৰ, নাম আৰু সংৰক্ষণ স্থিতি : 14 - যোৰহাট (সাধাৰণ)																					
1. সংশোধনৰ বিৱৰণ																					
সংশোধনৰ বছৰ	2026	তালিকাৰ চিনাক্তকৰণ																			
ভিত্তি তাৰিখ	01-04-2026	বিশেষ সংশোধন, 2026 চনৰ পূৰ্বৰ 2025 চনৰ মূল তালিকাৰ লগত থকা সংযোজন সমূহ একত্ৰিতকৰণ কৰা তালিকা।																			
সংশোধনৰ প্ৰকাৰ	বিশেষ সংশোধন 2026																				
প্ৰকাশনৰ তাৰিখ	23-03-2026																				
2. খণ্ড আৰু ভোটগ্ৰহন কেন্দ্ৰৰ বিৱৰণ																					
খণ্ডৰ অন্তৰ্গত এলেকা সমূহৰ নম্বৰ আৰু নাম																					
1-সৰুপালেঙী	<table border="1" style="width: 100%; border-collapse: collapse;"> <tr> <td>মূল চহৰ/গাওঁ</td> <td>: সৰুপালেঙী</td> </tr> <tr> <td>ৱাৰ্ড নং</td> <td>:</td> </tr> <tr> <td>ডাকঘৰ</td> <td>: ৰাজমাই</td> </tr> <tr> <td>পুলিচ থানা</td> <td>: ডিমৌ</td> </tr> <tr> <td>ব্লক</td> <td>: ডিমৌ উন্নয়ন খণ্ড</td> </tr> <tr> <td>ৰাজহ চক্ৰ</td> <td>: ডিমৌ</td> </tr> <tr> <td>জিলা</td> <td>: শিৱসাগৰ</td> </tr> <tr> <td>পিনকোড</td> <td>: 785672</td> </tr> </table>					মূল চহৰ/গাওঁ	: সৰুপালেঙী	ৱাৰ্ড নং	:	ডাকঘৰ	: ৰাজমাই	পুলিচ থানা	: ডিমৌ	ব্লক	: ডিমৌ উন্নয়ন খণ্ড	ৰাজহ চক্ৰ	: ডিমৌ	জিলা	: শিৱসাগৰ	পিনকোড	: 785672
মূল চহৰ/গাওঁ	: সৰুপালেঙী																				
ৱাৰ্ড নং	:																				
ডাকঘৰ	: ৰাজমাই																				
পুলিচ থানা	: ডিমৌ																				
ব্লক	: ডিমৌ উন্নয়ন খণ্ড																				
ৰাজহ চক্ৰ	: ডিমৌ																				
জিলা	: শিৱসাগৰ																				
পিনকোড	: 785672																				
3. ভোটগ্ৰহন কেন্দ্ৰৰ বিৱৰণ																					
ভোটগ্ৰহন কেন্দ্ৰৰ নম্বৰ আৰু নাম :		ভোটগ্ৰহন কেন্দ্ৰৰ প্ৰকাৰ (পুৰুষ/মহিলা/সাধাৰণ)		সাধাৰণ																	
86 - ৩১৫ নং সৰু পালেঙী প্ৰাথমিক বিদ্যালয়		খণ্ডৰ অন্তৰ্গত সহায়ক ভোটগ্ৰহন কেন্দ্ৰৰ সংখ্যা :		0																	
ভোটগ্ৰহন কেন্দ্ৰৰ ঠিকনা :																					
315 নং সৰু পালেঙীএল.পি. স্কুল, কোঠা নং ১, সৰুপালেঙী ডাকঘৰ-ৰাজমাই জিলা-শিৱসাগৰ পিন-৭৮৫৬৭২																					
4. ভোটাৰৰ সংখ্যা																					
আৰম্ভনি ক্ৰমিক নং	শেষ ক্ৰমিক নং	মুঠ ভোটাৰ																			
		পুৰুষ	মহিলা	৩য় লিঙ্গ	মুঠ																
1	648	313	319	0	632																

নিৰ্বাচক পঞ্জীয়ন বিষয়াৰ স্বাক্ষৰ

Nazri Naksha

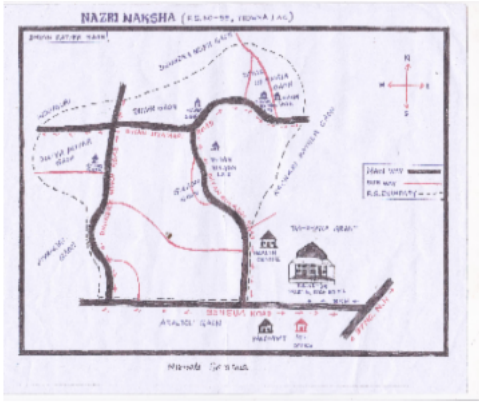

Google Map View



Polling Station Building Front View



ভোটগ্ৰহন কেন্দ্ৰৰ সন্মুখৰ দৃশ্য



Cad View

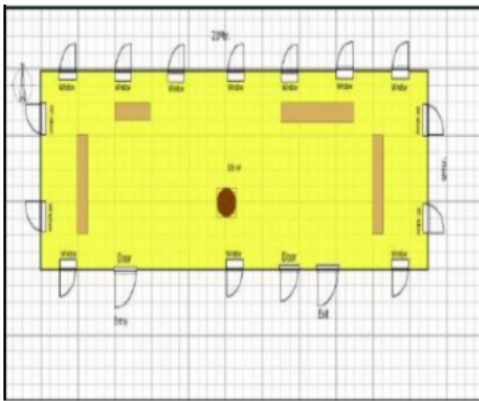

Key MAP View

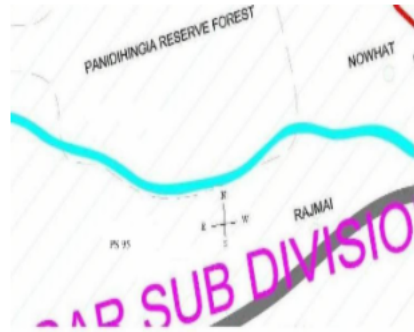



<p>1</p> <p>নাম : কল্পনা কৰ্মকাৰ পিতাৰ নাম: বাবুল কৰ্মকাৰ ঘৰ নং : 0 বয়স : 22 লিঙ্গ : মহিলা</p> <p>ফটো উপলব্ধ</p>	<p>GPK1569888</p>	<p>2</p> <p>নাম : মুহিবুল বহমান পিতাৰ নাম: হৰুচন আলি ঘৰ নং : 1 বয়স : 67 লিঙ্গ : পুৰুষ</p> <p>ফটো উপলব্ধ</p>	<p>GPK8034568</p>	<p>3</p> <p>নাম : বহিদা বেগম স্বামীৰ নাম: মুহিবুল বহমান ঘৰ নং : 1 বয়স : 60 লিঙ্গ : মহিলা</p> <p>ফটো উপলব্ধ</p>	<p>GPK8034579</p>
<p>4</p> <p>নাম : দুলাৰী চানবেচেৰা পিতাৰ নাম: যাকুৰ বদা ঘৰ নং : 001 বয়স : 53 লিঙ্গ : মহিলা</p> <p>ফটো উপলব্ধ</p>	<p>GPK0495002</p>	<p>5</p> <p>নাম : ৰাজিবুল ৰহমান পিতাৰ নাম: মুহিবুল ৰহমান ঘৰ নং : 1 বয়স : 38 লিঙ্গ : পুৰুষ</p> <p>ফটো উপলব্ধ</p>	<p>GPK8034591</p>	<p>6</p> <p>নাম : জেহিৰুল নিচা বেগম স্বামীৰ নাম: হাফিজ মতলিব আলি ঘৰ নং : 1 বয়স : 37 লিঙ্গ : মহিলা</p> <p>ফটো উপলব্ধ</p>	<p>GPK8034604</p>
<p>7</p> <p>নাম : জোন্না বেগম স্বামীৰ নাম: মুজামিল আলি ঘৰ নং : 1 বয়স : 36 লিঙ্গ : মহিলা</p> <p>ফটো উপলব্ধ</p>	<p>GPK8034615</p>	<p>8</p> <p>নাম : শেৰালী নায়ক পিতাৰ নাম: প্ৰফুল্ল নায়ক ঘৰ নং : 001 বয়স : 30 লিঙ্গ : মহিলা</p> <p>ফটো উপলব্ধ</p>	<p>GPK1552199</p>	<p>9</p> <p>নাম : ৰীতা হাচা স্বামীৰ নাম: ৰাজেশ হাচা ঘৰ নং : 001 বয়স : 26 লিঙ্গ : মহিলা</p> <p>ফটো উপলব্ধ</p>	<p>GPK0494237</p>
<p>10</p> <p>নাম : অকমানী মুণ্ডা স্বামীৰ নাম: তুফান মুণ্ডা ঘৰ নং : 01 বয়স : 26 লিঙ্গ : মহিলা</p> <p>ফটো উপলব্ধ</p>	<p>QGR0110692</p>	<p>11</p> <p>নাম : ভাইমন মুণ্ডা পিতাৰ নাম: বিমান মুণ্ডা ঘৰ নং : 001 বয়স : 25 লিঙ্গ : পুৰুষ</p> <p>ফটো উপলব্ধ</p>	<p>GPK0494328</p>	<p>12</p> <p>নাম : চাহিদ আলি পিতাৰ নাম: চামচুল আলি ঘৰ নং : 1 বয়স : 22 লিঙ্গ : পুৰুষ</p> <p>ফটো উপলব্ধ</p>	<p>GPK0494914</p>
<p>13</p> <p>নাম : চুনেনা হাঁছা পিতাৰ নাম: ৰঞ্জিত হাঁছা ঘৰ নং : 01 বয়স : 22 লিঙ্গ : মহিলা</p> <p>ফটো উপলব্ধ</p>	<p>QGR0089631</p>	<p>14</p> <p>নাম : লীনা হেমৰম পিতাৰ নাম: অনিল হেমৰম ঘৰ নং : 01 বয়স : 20 লিঙ্গ : মহিলা</p> <p>ফটো উপলব্ধ</p>	<p>QGR0091942</p>	<p>15</p> <p>নাম : বুকীয়া বেগম পিতাৰ নাম: মঃ ছিদ্দিক আলি ঘৰ নং : 1চ বয়স : 20 লিঙ্গ : মহিলা</p> <p>ফটো উপলব্ধ</p>	<p>QGR0122424</p>
<p>16</p> <p>নাম : ফৰিদ আলি পিতাৰ নাম: ইনুছ আলি ঘৰ নং : 1 গ বয়স : 25 লিঙ্গ : পুৰুষ</p> <p>ফটো উপলব্ধ</p>	<p>GPK0222752</p>	<p>17</p> <p>নাম : বিশাল দাস পিতাৰ নাম: হৰেন দাস ঘৰ নং : 1 খ বয়স : 25 লিঙ্গ : পুৰুষ</p> <p>ফটো উপলব্ধ</p>	<p>GPK0357533</p>	<p>18</p> <p>নাম : সেখ মুহিবুল আলি পিতাৰ নাম: ভুলী আলি ঘৰ নং : 1ক বয়স : 65 লিঙ্গ : পুৰুষ</p> <p>ফটো উপলব্ধ</p>	<p>GPK8034626</p>
<p>19</p> <p>নাম : দিবাকৰ দাস পিতাৰ নাম: চমু দাস ঘৰ নং : 1ঙ বয়স : 62 লিঙ্গ : পুৰুষ</p> <p>ফটো উপলব্ধ</p>	<p>GPK8034717</p>	<p>20</p> <p>নাম : মাবিয়া বেগম স্বামীৰ নাম: সেখ নিমাৰ আলি ঘৰ নং : 1চ বয়স : 60 লিঙ্গ : মহিলা</p> <p>ফটো উপলব্ধ</p>	<p>GPK8034739</p>	<p>21</p> <p>নাম : ইনুছ আলি পিতাৰ নাম: জামাল আলি ঘৰ নং : 1গ বয়স : 55 লিঙ্গ : পুৰুষ</p> <p>ফটো উপলব্ধ</p>	<p>GPK8034671</p>
<p>22</p> <p>নাম : সেখ চমচুল আলি পিতাৰ নাম: ফইজত আলি ঘৰ নং : 1খ বয়স : 50 লিঙ্গ : পুৰুষ</p> <p>ফটো উপলব্ধ</p>	<p>GPK8034659</p>	<p>23</p> <p>নাম : ৰেজিনা বেগম স্বামীৰ নাম: সেখ ইনুজ আলি ঘৰ নং : 1গ বয়স : 50 লিঙ্গ : মহিলা</p> <p>ফটো উপলব্ধ</p>	<p>GPK8034682</p>	<p>24</p> <p>নাম : শ্ৰীমতীপ্ৰভা দাস স্বামীৰ নাম: দিবাকৰ দাস ঘৰ নং : 1ঙ বয়স : 50 লিঙ্গ : মহিলা</p> <p>ফটো উপলব্ধ</p>	<p>GPK8034728</p>
<p>25</p> <p>নাম : বগী বেগম স্বামীৰ নাম: সেখ চমচুল আলি ঘৰ নং : 1খ বয়স : 48 লিঙ্গ : মহিলা</p> <p>ফটো উপলব্ধ</p>	<p>GPK8034660</p>	<p>26</p> <p>নাম : হাফিজ মতলিব আলি পিতাৰ নাম: শ্বেস নিমাৰ আলি ঘৰ নং : 1চ বয়স : 44 লিঙ্গ : পুৰুষ</p> <p>ফটো উপলব্ধ</p>	<p>GPK8034740</p>	<p>27</p> <p>নাম : হৰেন দাস পিতাৰ নাম: চমু দাস ঘৰ নং : 1ঘ বয়স : 42 লিঙ্গ : পুৰুষ</p> <p>ফটো উপলব্ধ</p>	<p>GPK8034693</p>
<p>28</p> <p>নাম : মঃ ছিদ্দিক আলি পিতাৰ নাম: নিমা আলি ঘৰ নং : 1চ বয়স : 41 লিঙ্গ : পুৰুষ</p> <p>ফটো উপলব্ধ</p>	<p>GPK8034751</p>	<p>29</p> <p>নাম : মঃ মুজুমিল আলি পিতাৰ নাম: সেখ নিমাৰ আলি ঘৰ নং : 1চ বয়স : 40 লিঙ্গ : পুৰুষ</p> <p>ফটো উপলব্ধ</p>	<p>GPK8034762</p>	<p>30</p> <p>নাম : চাবিত্ৰী দাস স্বামীৰ নাম: হৰেন দাস ঘৰ নং : 1ঘ বয়স : 39 লিঙ্গ : মহিলা</p> <p>ফটো উপলব্ধ</p>	<p>GPK8034706</p>



31 নাম : চুলেহা বেগেম স্বামীৰ নাম: সেখ চিদিৰ আলি ঘৰ নং : ১৮ বয়স : 39 লিঙ্গ : মহিলা	GPK8034773 ফটো উপলব্ধ	32 নাম : পাপ আলি পিতাৰ নাম: মুহিবুল আলি ঘৰ নং : ১৮ বয়স : 32 লিঙ্গ : পুৰুষ	GPK8034648 ফটো উপলব্ধ	33 নাম : মায়ী কৰ্মকাৰ স্বামীৰ নাম: বাবুল কৰ্মকাৰ ঘৰ নং : ২ বয়স : 50 লিঙ্গ : মহিলা	GPK8034808 ফটো উপলব্ধ
34 নাম : ববিন মুণ্ডা পিতাৰ নাম: ব্ৰীগাৰাটি মুণ্ডা ঘৰ নং : ২ কু বয়স : 47 লিঙ্গ : পুৰুষ	GPK0205757 ফটো উপলব্ধ	35 নাম : বিনন্দ মুণ্ডা পিতাৰ নাম: ববিন মুণ্ডা ঘৰ নং : ২ কু বয়স : 25 লিঙ্গ : পুৰুষ	GPK1552165 ফটো উপলব্ধ	36 নাম : সৰুমাই মুণ্ডা স্বামীৰ নাম: ববিন মুণ্ডা ঘৰ নং : ২ কু বয়স : 50 লিঙ্গ : মহিলা	GPK8034831 ফটো উপলব্ধ
37 নাম : ছানি গাৰ্গী গগৈ পিতাৰ নাম: দিগন্ত গগৈ ঘৰ নং : 3 বয়স : 20 লিঙ্গ : মহিলা	QGR0078709 ফটো উপলব্ধ	38 নাম : প্ৰফুল্ল নায়ক পিতাৰ নাম: আতাংক নায়ক ঘৰ নং : ৫ বয়স : 59 লিঙ্গ : পুৰুষ	GPK8034900 ফটো উপলব্ধ	39 নাম : বীণা নায়ক স্বামীৰ নাম: প্ৰফুল্ল নায়ক ঘৰ নং : ৫ বয়স : 57 লিঙ্গ : মহিলা	GPK8034897 ফটো উপলব্ধ
40 নাম : প্ৰমিলা নায়ক স্বামীৰ নাম: পদ্ম নায়ক ঘৰ নং : ৫ বয়স : 55 লিঙ্গ : মহিলা	GPK8034886 ফটো উপলব্ধ	41 নাম : প্ৰনতী বড়া কোঁচ স্বামীৰ নাম: যতীন কোঁচ ঘৰ নং : 5 বয়স : 31 লিঙ্গ : মহিলা	QGR0104901 ফটো উপলব্ধ	42 নাম : সংগীতা নায়ক পিতাৰ নাম: পদ্ম নায়ক ঘৰ নং : ৫ বয়স : 22 লিঙ্গ : মহিলা	GPK0494039 ফটো উপলব্ধ
43 নাম : ডিম্বেশ্বৰী নায়ক স্বামীৰ নাম: সুশীল নায়ক ঘৰ নং : ৬ বয়স : 55 লিঙ্গ : মহিলা	GPK8034922 ফটো উপলব্ধ	44 নাম : শিব নায়ক পিতাৰ নাম: আতাংক নায়ক ঘৰ নং : ৬ বয়স : 47 লিঙ্গ : পুৰুষ	GPK8034911 ফটো উপলব্ধ	45 নাম : চঞ্জ নায়ক স্বামীৰ নাম: শিব নায়ক ঘৰ নং : ৬ বয়স : 40 লিঙ্গ : মহিলা	GPK8034933 ফটো উপলব্ধ
46 নাম : অনন্ত নায়ক পিতাৰ নাম: তুলসী নায়ক ঘৰ নং : ৬ বয়স : 38 লিঙ্গ : পুৰুষ	GPK8034944 ফটো উপলব্ধ	47 নাম : বাধিকা বেহেৰা নায়ক স্বামীৰ নাম: অনন্ত নায়ক ঘৰ নং : ৬ বয়স : 33 লিঙ্গ : মহিলা	GPK0297093 ফটো উপলব্ধ	48 নাম : গীতা নায়ক পিতাৰ নাম: সুশীল নায়ক ঘৰ নং : 6 বয়স : 27 লিঙ্গ : মহিলা	GPK1552207 ফটো উপলব্ধ
49 নাম : নিকু বড়া নায়ক স্বামীৰ নাম: জয়ন্ত নায়ক ঘৰ নং : ৬ বয়স : 24 লিঙ্গ : মহিলা	GPK0494179 ফটো উপলব্ধ	50 নাম : অজন্ত নায়ক পিতাৰ নাম: শিৱ নায়ক ঘৰ নং : 6 বয়স : 20 লিঙ্গ : পুৰুষ	QGR0023093 ফটো উপলব্ধ	51 নাম : ৰেখা নায়ক স্বামীৰ নাম: তুলসী নায়ক ঘৰ নং : ৬ কু বয়স : 58 লিঙ্গ : মহিলা	GPK0088815 ফটো উপলব্ধ
52 নাম : গুঠ নায়ক পিতাৰ নাম: নকুল নায়ক ঘৰ নং : ৬ কু বয়স : 49 লিঙ্গ : পুৰুষ	GPK0333385 ফটো উপলব্ধ	53 নাম : পাঞ্জল সোনোৱাল পিতাৰ নাম: প্ৰদীপ সোনোৱাল ঘৰ নং : ৬ কু বয়স : 32 লিঙ্গ : পুৰুষ	GPK0239848 ফটো উপলব্ধ	54 নাম : জয়ন্ত নায়ক পিতাৰ নাম: তুলসী নায়ক ঘৰ নং : ৬ কু বয়স : 30 লিঙ্গ : পুৰুষ	GPK0089409 ফটো উপলব্ধ
55 নাম : বুপা নায়ক সোনোৱাল স্বামীৰ নাম: প্ৰাঞ্জল সোনোৱাল ঘৰ নং : ৬ কু বয়স : 29 লিঙ্গ : মহিলা	GPK0333518 ফটো উপলব্ধ	56 নাম : তুলসী নায়ক পিতাৰ নাম: আতঙ্ক নায়ক ঘৰ নং : ৬ কু বয়স : 80 লিঙ্গ : পুৰুষ	GPK8034966 ফটো উপলব্ধ	57 নাম : চুনিল নায়ক পিতাৰ নাম: অজুন নায়ক ঘৰ নং : ৭ বয়স : 60 লিঙ্গ : পুৰুষ	GPK8035005 ফটো উপলব্ধ
58 নাম : চৰিফতদিন আহমেদ পিতাৰ নাম: ফুলবাবা আলি ঘৰ নং : ৮ বয়স : 47 লিঙ্গ : পুৰুষ	GPK8035038 ফটো উপলব্ধ	59 নাম : কৰীমতদিন আহমেদ পিতাৰ নাম: ফুলবাবা আলি ঘৰ নং : ৮ বয়স : 47 লিঙ্গ : পুৰুষ	GPK8035061 ফটো উপলব্ধ	60 নাম : মফিদা বেগম স্বামীৰ নাম: মঃ চৰিফতদিন আহমেদ ঘৰ নং : ৮ বয়স : 45 লিঙ্গ : মহিলা	GPK8035049 ফটো উপলব্ধ



61 নাম : ছাহাবুদ্দিন আহমেদ পিতাৰ নাম: ফুলবাবা আলি ঘৰ নং : ৮ বয়স : 45 লিঙ্গ : পুৰুষ	GPK8035050 ফটো উপলব্ধ	62 নাম : নেকিবুদ্দিন আহমেদ পিতাৰ নাম: ফুলবাবা আলি ঘৰ নং : ৮ বয়স : 39 লিঙ্গ : পুৰুষ	GPK8035083 ফটো উপলব্ধ	63 নাম : জুবোদা বেগম স্বামীৰ নাম: ছাহাবুদ্দিন আহমেদ ঘৰ নং : ৮ বয়স : 34 লিঙ্গ : মহিলা	GPK8039369 ফটো উপলব্ধ
64 নাম : জেবিন চুলতানা স্বামীৰ নাম: নেকিবুদ্দিন আহমেদ ঘৰ নং : ৮ বয়স : 27 লিঙ্গ : মহিলা	GPK0371310 ফটো উপলব্ধ	65 নাম : মেৰাজুদ্দিন আহমেদ পিতাৰ নাম: চৰিফতদ্দিন আহমেদ ঘৰ নং : ৮ বয়স : 23 লিঙ্গ : পুৰুষ	GPK0424002 ফটো উপলব্ধ	66 নাম : বাবুল আহমেদ পিতাৰ নাম: কেৰিমতদ্দিন আহমেদ ঘৰ নং : ৪ক বয়স : 22 লিঙ্গ : পুৰুষ	QGR0032086 ফটো উপলব্ধ
# 67 নাম : মানিক আলী পিতাৰ নাম: পুটো আলি ঘৰ নং : ৯ বয়স : 80 লিঙ্গ : পুৰুষ	GPK8035094 ফটো উপলব্ধ	68 নাম : বেজিয়া বেগম স্বামীৰ নাম: মানিক আহমেদ ঘৰ নং : ৯ বয়স : 55 লিঙ্গ : মহিলা	GPK8035107 ফটো উপলব্ধ	69 নাম : বেৰিকবতদ্দিন আহমেদ পিতাৰ নাম: মানিক আহমেদ ঘৰ নং : ৯ বয়স : 25 লিঙ্গ : পুৰুষ	GPK0368134 ফটো উপলব্ধ
70 নাম : বাছিবতদ্দিন আহমেদ পিতাৰ নাম: হাফিজতদ্দিন আহমেদ ঘৰ নং : ৯ক বয়স : 55 লিঙ্গ : পুৰুষ	GPK8035118 ফটো উপলব্ধ	71 নাম : মুকুতা বেগম স্বামীৰ নাম: মঃ বাছিবত আহমেদ ঘৰ নং : ৯ক বয়স : 53 লিঙ্গ : মহিলা	GPK8035129 ফটো উপলব্ধ	E 72 নাম : বাবু মুণ্ডা পিতাৰ নাম: দুৰাই মুণ্ডা ঘৰ নং : ১১ বয়স : 43 লিঙ্গ : পুৰুষ	GPK8035152 ফটো উপলব্ধ
73 নাম : লক্ষী মুণ্ডা পিতাৰ নাম: বাবু মুণ্ডা ঘৰ নং : ১০ বয়স : 39 লিঙ্গ : মহিলা	GPK8035163 ফটো উপলব্ধ	74 নাম : খগেন নায়ক পিতাৰ নাম: প্ৰসন্ন পাটনায়ক ঘৰ নং : ১১ বয়স : 50 লিঙ্গ : পুৰুষ	GPK8035196 ফটো উপলব্ধ	75 নাম : ববিতা নায়ক স্বামীৰ নাম: খগেন নায়ক ঘৰ নং : ১১ বয়স : 43 লিঙ্গ : মহিলা	GPK8035209 ফটো উপলব্ধ
76 নাম : বিশ্বজিত নায়ক পিতাৰ নাম: খগেন নায়ক ঘৰ নং : ১১ বয়স : 30 লিঙ্গ : পুৰুষ	GPK0318337 ফটো উপলব্ধ	77 নাম : পূৰ্বী নায়ক পিতাৰ নাম: খগেন নায়ক ঘৰ নং : ১১ বয়স : 25 লিঙ্গ : মহিলা	GPK0367664 ফটো উপলব্ধ	78 নাম : দেৱজিত নায়ক পিতাৰ নাম: খগেন নায়ক ঘৰ নং : ১১ বয়স : 23 লিঙ্গ : পুৰুষ	GPK0426254 ফটো উপলব্ধ
79 নাম : নূৰজাহান বেগম স্বামীৰ নাম: বাবুধন আলি ঘৰ নং : ১২ বয়স : 60 লিঙ্গ : মহিলা	GPK8035221 ফটো উপলব্ধ	80 নাম : জাহিৰা বেগম স্বামীৰ নাম: নজিবুল হুচেইন ঘৰ নং : ১২ বয়স : 57 লিঙ্গ : মহিলা	GPK8035243 ফটো উপলব্ধ	81 নাম : আবিদুৰ আলি পিতাৰ নাম: বাবুধন আলি ঘৰ নং : ১২ বয়স : 45 লিঙ্গ : পুৰুষ	GPK8035232 ফটো উপলব্ধ
82 নাম : মবিদুৰ আলি পিতাৰ নাম: বাবুধন আলি ঘৰ নং : ১২ বয়স : 41 লিঙ্গ : পুৰুষ	GPK8035287 ফটো উপলব্ধ	83 নাম : সেখ চহিদুৰ আলি পিতাৰ নাম: সেখ বাবুধন আলি ঘৰ নং : ১২ বয়স : 35 লিঙ্গ : পুৰুষ	GPK8035265 ফটো উপলব্ধ	84 নাম : হাচিনা বেগম স্বামীৰ নাম: মবিদুৰ আলি ঘৰ নং : ১২ বয়স : 30 লিঙ্গ : মহিলা	GPK0010686 ফটো উপলব্ধ
85 নাম : অহিদুৰ ৰহমান পিতাৰ নাম: বাবুধন আলি ঘৰ নং : 12ক বয়স : 41 লিঙ্গ : পুৰুষ	QGR0031963 ফটো উপলব্ধ	86 নাম : মফিদা বেগম স্বামীৰ নাম: চাহিদুৰ আলি ঘৰ নং : 12ক বয়স : 32 লিঙ্গ : মহিলা	GPK1552173 ফটো উপলব্ধ	87 নাম : সেখ মুহিবুল হুচেইন পিতাৰ নাম: পুতৌ আলি ঘৰ নং : ১৩ বয়স : 60 লিঙ্গ : পুৰুষ	GPK8035345 ফটো উপলব্ধ
88 নাম : সেখ নজিবুল হুচেইন পিতাৰ নাম: পুতৌ আলি ঘৰ নং : ১৩ বয়স : 60 লিঙ্গ : পুৰুষ	GPK8035312 ফটো উপলব্ধ	89 নাম : মিছ জানমাই বেগম স্বামীৰ নাম: সেখ মজিবুৰ হাচেইন ঘৰ নং : ১৩ বয়স : 55 লিঙ্গ : মহিলা	GPK8035356 ফটো উপলব্ধ	90 নাম : তাজুতদ্দিন আহমেদ পিতাৰ নাম: নজিবুল হুচেইন ঘৰ নং : ১৩ বয়স : 42 লিঙ্গ : পুৰুষ	GPK8035334 ফটো উপলব্ধ



91 নাম : নিবুল আলি পিতাৰ নাম: ইছলাম আলি ঘৰ নং : ১৩ বয়স : 40 লিঙ্গ : পুৰুষ	GPK0014589 ফটো উপলব্ধ	92 নাম : জেচিমা বেগম স্বামীৰ নাম: মহঃ নিবুল আলি ঘৰ নং : ১৩ বয়স : 38 লিঙ্গ : মহিলা	GPK0014639 ফটো উপলব্ধ	93 নাম : চুলেমান আহমেদ পিতাৰ নাম: মহিবুল হুচেইন ঘৰ নং : ১৩ বয়স : 37 লিঙ্গ : পুৰুষ	GPK8035367 ফটো উপলব্ধ
94 নাম : নিজামুদ্দিন আহমেদ পিতাৰ নাম: নাজিমুল আহমেদ ঘৰ নং : ১৩ বয়স : 36 লিঙ্গ : পুৰুষ	GPK1323906 ফটো উপলব্ধ	95 নাম : নাজিমুদ্দিন আহমেদ পিতাৰ নাম: নাজিমুল আহমেদ ঘৰ নং : ১৩ বয়স : 34 লিঙ্গ : পুৰুষ	GPK1323804 ফটো উপলব্ধ	96 নাম : চেহনাজ বেগম স্বামীৰ নাম: মঃতাজুদ্দিন আহমেদ ঘৰ নং : ১৩ বয়স : 34 লিঙ্গ : মহিলা	GPK8035301 ফটো উপলব্ধ
97 নাম : জেফৰিন চুলতানা পিতাৰ নাম: নিবুল আলি ঘৰ নং : 13 বয়স : 20 লিঙ্গ : মহিলা	QGR0032011 ফটো উপলব্ধ	98 নাম : শেখ তাহাৰ আলি পিতাৰ নাম: শেখ বাবু আলি ঘৰ নং : ১৪ বয়স : 50 লিঙ্গ : পুৰুষ	GPK8035378 ফটো উপলব্ধ	99 নাম : বমেনা বেগম স্বামীৰ নাম: তাহাৰ আলি ঘৰ নং : ১৪ বয়স : 45 লিঙ্গ : মহিলা	GPK8035389 ফটো উপলব্ধ
100 নাম : বিয়াজতদ্দিন আহমেদ পিতাৰ নাম: তাহাৰ আলি ঘৰ নং : ১৪ বয়স : 32 লিঙ্গ : পুৰুষ	GPK0018796 ফটো উপলব্ধ	# 101 নাম : হামিদা বেগম স্বামীৰ নাম: বিয়াজতদ্দিন আহমেদ ঘৰ নং : 14 বয়স : 30 লিঙ্গ : মহিলা	GPK0156935 ফটো উপলব্ধ	102 নাম : দাৰাজতদ্দিন আলি পিতাৰ নাম: তাহাৰ আলি ঘৰ নং : ১৪ বয়স : 28 লিঙ্গ : পুৰুষ	GPK0019026 ফটো উপলব্ধ
103 নাম : মুন্নি বেগম পিতাৰ নাম: তাহাৰ আলি ঘৰ নং : ১৪ বয়স : 24 লিঙ্গ : মহিলা	GPK0377010 ফটো উপলব্ধ	104 নাম : মুহিবতদ্দিন আলি পিতাৰ নাম: তাহাৰ আলি ঘৰ নং : 14 বয়স : 20 লিঙ্গ : পুৰুষ	QGR0023143 ফটো উপলব্ধ	105 নাম : সেখ বাহাৰ আলি পিতাৰ নাম: সেখবাবু আলি ঘৰ নং : ১৫ বয়স : 65 লিঙ্গ : পুৰুষ	GPK8035390 ফটো উপলব্ধ
106 নাম : আমিনা বেগম স্বামীৰ নাম: শ্বেস বাহাৰ আলি ঘৰ নং : ১৫ বয়স : 52 লিঙ্গ : মহিলা	GPK8035403 ফটো উপলব্ধ	107 নাম : ছাজেন তাঁতী পিতাৰ নাম: বিদ্যাধৰ তাঁতী ঘৰ নং : 15 বয়স : 52 লিঙ্গ : পুৰুষ	GPK1562321 ফটো উপলব্ধ	108 নাম : গিয়াছ উদ্দিন আলি পিতাৰ নাম: বাবু আলি ঘৰ নং : ১৫ বয়স : 50 লিঙ্গ : পুৰুষ	GPK8035414 ফটো উপলব্ধ
109 নাম : বলি বেগম স্বামীৰ নাম: গিয়াচত আলি ঘৰ নং : ১৫ বয়স : 45 লিঙ্গ : মহিলা	GPK8035425 ফটো উপলব্ধ	110 নাম : মুস্তাক আলি পিতাৰ নাম: জিয়াচ উদ্দিন আলি ঘৰ নং : 15 বয়স : 21 লিঙ্গ : পুৰুষ	GPK1562297 ফটো উপলব্ধ	111 নাম : প্ৰেম তাঁতী পিতাৰ নাম: মিঠুৰাম তাঁতী ঘৰ নং : ১৬ বয়স : 54 লিঙ্গ : পুৰুষ	GPK8035458 ফটো উপলব্ধ
112 নাম : জিতু তাঁতী পিতাৰ নাম: বাবুলাল তাঁতী ঘৰ নং : ১৬ বয়স : 38 লিঙ্গ : পুৰুষ	GPK8035447 ফটো উপলব্ধ	113 নাম : জীৱন তাঁতী মাতৃৰ নাম: প্ৰেম তাঁতী ঘৰ নং : ১৬ বয়স : 35 লিঙ্গ : পুৰুষ	GPK0026328 ফটো উপলব্ধ	114 নাম : চুজিত তাঁতী মাতৃৰ নাম: প্ৰেম তাঁতী ঘৰ নং : ১৬ বয়স : 32 লিঙ্গ : পুৰুষ	GPK0026468 ফটো উপলব্ধ
115 নাম : মাইনু তাঁতী স্বামীৰ নাম: জিতু তাঁতী ঘৰ নং : ১৬ বয়স : 28 লিঙ্গ : মহিলা	GPK0027219 ফটো উপলব্ধ	116 নাম : কৰ্ণ তাঁতী পিতাৰ নাম: বাবুলাল তাঁতী ঘৰ নং : ১৬ বয়স : 32 লিঙ্গ : পুৰুষ	GPK0026476 ফটো উপলব্ধ	117 নাম : বিৰচমণি তাঁতী স্বামীৰ নাম: কৰ্ণ তাঁতী ঘৰ নং : ১৬ বয়স : 27 লিঙ্গ : মহিলা	GPK0195297 ফটো উপলব্ধ
118 নাম : পূজা তাঁতী স্বামীৰ নাম: বমেন তাঁতী ঘৰ নং : ১৬ বয়স : 28 লিঙ্গ : মহিলা	GPK0424077 ফটো উপলব্ধ	119 নাম : বাবুলাল তাঁতী পিতাৰ নাম: মিঠু তাঁতী ঘৰ নং : ১৬ বয়স : 45 লিঙ্গ : পুৰুষ	GPK8035469 ফটো উপলব্ধ	120 নাম : সৰস্বতী তাঁতী স্বামীৰ নাম: চাৰজেন তাঁতী ঘৰ নং : ১৭ বয়স : 45 লিঙ্গ : মহিলা	GPK8035481 ফটো উপলব্ধ



121 নাম : অনিল তান্তী পিতাৰ নাম: জীতেন তান্তী ঘৰ নং : ১৭ক বয়স : 39 লিঙ্গ : পুৰুষ	GPK0322818 ফটো উপলব্ধ	122 নাম : বিলাচমনি তান্তী স্বামীৰ নাম: অনিল তান্তী ঘৰ নং : ১৭ক বয়স : 35 লিঙ্গ : মহিলা	GPK0322826 ফটো উপলব্ধ	123 নাম : প্ৰমিলা তান্তী স্বামীৰ নাম: জীতেন তান্তী ঘৰ নং : ১৭ক বয়স : 70 লিঙ্গ : মহিলা	GPK8035505 ফটো উপলব্ধ
E 124 নাম : গুঞ্জ তান্তী স্বামীৰ নাম: বিদ্যাধৰ তান্তী ঘৰ নং : ১৮ বয়স : 50 লিঙ্গ : মহিলা	GPK8035538 ফটো উপলব্ধ	125 নাম : অজিত তান্তী পিতাৰ নাম: বিদ্যাধৰ তান্তী ঘৰ নং : ১৮ বয়স : 38 লিঙ্গ : পুৰুষ	GPK8035549 ফটো উপলব্ধ	126 নাম : অঞ্জলী তান্তী স্বামীৰ নাম: অজিত তান্তী ঘৰ নং : ১৮ বয়স : 34 লিঙ্গ : মহিলা	GPK0495069 ফটো উপলব্ধ
127 নাম : অমত তান্তী পিতাৰ নাম: বিদ্যাধৰ তান্তী ঘৰ নং : ১৮ বয়স : 33 লিঙ্গ : পুৰুষ	GPK8035516 ফটো উপলব্ধ	128 নাম : ললিতা তান্তী পিতাৰ নাম: প্ৰদীপ তান্তী ঘৰ নং : 18 ক বয়স : 23 লিঙ্গ : মহিলা	GPK1562354 ফটো উপলব্ধ	129 নাম : প্ৰদীপ তান্তী পিতাৰ নাম: বিক্ৰম তান্তী ঘৰ নং : ১৮ বয়স : 55 লিঙ্গ : পুৰুষ	GPK8035550 ফটো উপলব্ধ
130 নাম : মন তান্তী স্বামীৰ নাম: প্ৰদীপ তান্তী ঘৰ নং : ১৮ বয়স : 45 লিঙ্গ : মহিলা	GPK8035561 ফটো উপলব্ধ	131 নাম : মাধব তান্তী পিতাৰ নাম: ঘন তান্তী ঘৰ নং : ১৯ বয়স : 65 লিঙ্গ : পুৰুষ	GPK8035572 ফটো উপলব্ধ	132 নাম : জোনাকী তান্তী স্বামীৰ নাম: মাধব তান্তী ঘৰ নং : ১৯ বয়স : 50 লিঙ্গ : মহিলা	GPK8035583 ফটো উপলব্ধ
133 নাম : বৈকুণ্ঠ তান্তী পিতাৰ নাম: মাধৱ তান্তী ঘৰ নং : ১৯ বয়স : 33 লিঙ্গ : পুৰুষ	GPK1344349 ফটো উপলব্ধ	134 নাম : দেবেন তান্তী পিতাৰ নাম: মাধৱ তান্তী ঘৰ নং : ১৯ বয়স : 29 লিঙ্গ : মহিলা	GPK1344350 ফটো উপলব্ধ	135 নাম : প্ৰলাশ তান্তী পিতাৰ নাম: মাধৱ তান্তী ঘৰ নং : ১৯ বয়স : 27 লিঙ্গ : পুৰুষ	GPK0097212 ফটো উপলব্ধ
136 নাম : বুদ্ধ তান্তী পিতাৰ নাম: মাধৱ তান্তী ঘৰ নং : ১৯ বয়স : 26 লিঙ্গ : পুৰুষ	GPK0500033 ফটো উপলব্ধ	137 নাম : জ্যোতি প্ৰভা তান্তী পিতাৰ নাম: মাধৱ তান্তী ঘৰ নং : 19 বয়স : 21 লিঙ্গ : মহিলা	GPK1562396 ফটো উপলব্ধ	138 নাম : বিলাছ চাহ পিতাৰ নাম: ইন্দ্ৰ চাহ ঘৰ নং : ২০ বয়স : 63 লিঙ্গ : পুৰুষ	GPK8035594 ফটো উপলব্ধ
139 নাম : আকাশ চাহ পিতাৰ নাম: বিলাচ চাহ ঘৰ নং : ২০ বয়স : 24 লিঙ্গ : পুৰুষ	GPK0500082 ফটো উপলব্ধ	140 নাম : প্ৰকাশ চাহ পিতাৰ নাম: বিলাচ চাহ ঘৰ নং : ২০ বয়স : 23 লিঙ্গ : পুৰুষ	GPK0494047 ফটো উপলব্ধ	141 নাম : সাবিত্ৰী তান্তী স্বামীৰ নাম: বিক্ৰম তান্তী ঘৰ নং : ২১ বয়স : 55 লিঙ্গ : মহিলা	GPK8035629 ফটো উপলব্ধ
E 142 নাম : দুৰ্গেশ্বৰ তান্তী পিতাৰ নাম: বিক্ৰম তান্তী ঘৰ নং : ২১ বয়স : 87 লিঙ্গ : পুৰুষ	GPK8035630 ফটো উপলব্ধ	143 নাম : খগেন তান্তী পিতাৰ নাম: বিক্ৰম তান্তী ঘৰ নং : ২১ বয়স : 32 লিঙ্গ : পুৰুষ	GPK8035641 ফটো উপলব্ধ	144 নাম : মনিকা তান্তী স্বামীৰ নাম: খগেন তান্তী ঘৰ নং : 21 বয়স : 30 লিঙ্গ : মহিলা	QGR0032128 ফটো উপলব্ধ
145 নাম : বুলু তান্তী পিতাৰ নাম: বিদ্যাধৰ তান্তী ঘৰ নং : ২২ বয়স : 52 লিঙ্গ : পুৰুষ	GPK8035663 ফটো উপলব্ধ	146 নাম : জানু তান্তী স্বামীৰ নাম: বুলু তান্তী ঘৰ নং : ২২ বয়স : 47 লিঙ্গ : মহিলা	GPK8035674 ফটো উপলব্ধ	147 নাম : হেমন্ত তান্তী পিতাৰ নাম: বুলু তান্তী ঘৰ নং : ২২ বয়স : 24 লিঙ্গ : পুৰুষ	GPK0424465 ফটো উপলব্ধ
148 নাম : অম্বিকা তান্তী পিতাৰ নাম: ইন্দ্ৰ তান্তী ঘৰ নং : ২৩ বয়স : 60 লিঙ্গ : পুৰুষ	GPK8035685 ফটো উপলব্ধ	E 149 নাম : চুক তান্তী স্বামীৰ নাম: অম্বিকা তান্তী ঘৰ নং : ২৩ বয়স : 58 লিঙ্গ : মহিলা	GPK8035696 ফটো উপলব্ধ	150 নাম : দীপক তান্তী পিতাৰ নাম: অম্বিকা তান্তী ঘৰ নং : ২৩ বয়স : 40 লিঙ্গ : পুৰুষ	GPK8035709 ফটো উপলব্ধ



151 নাম : মালতী তাঁতী স্বামীৰ নাম: দীপক তাঁতী ঘৰ নং : ১৩ বয়স : 33 লিঙ্গ : মহিলা	GPK0047787 ফটো উপলব্ধ	152 নাম : বাজীৰ তাঁতী পিতাৰ নাম: সৈন্যাসী তাঁতী ঘৰ নং : ১৩ ক বয়স : 33 লিঙ্গ : পুৰুষ	GPK0297044 ফটো উপলব্ধ	153 নাম : ভূপেন নায়ক পিতাৰ নাম: নিতাই নায়ক ঘৰ নং : ১৫ বয়স : 40 লিঙ্গ : পুৰুষ	GPK8035743 ফটো উপলব্ধ
154 নাম : কুচেন নায়ক পিতাৰ নাম: নিতাই নায়ক ঘৰ নং : ২৫ বয়স : 35 লিঙ্গ : পুৰুষ	GPK8035754 ফটো উপলব্ধ	155 নাম : চিমা নায়ক স্বামীৰ নাম: ভূপেন নায়ক ঘৰ নং : 25 বয়স : 27 লিঙ্গ : মহিলা	GPK1562339 ফটো উপলব্ধ	156 নাম : মঞ্জু তাঁতী মাতৃৰ নাম: চুজিত তাঁতী ঘৰ নং : ২৬ বয়স : 30 লিঙ্গ : মহিলা	GPK0053769 ফটো উপলব্ধ
157 নাম : তীৰ্থ নায়ক পিতাৰ নাম: সদানন্দ নায়ক ঘৰ নং : ২৬ বয়স : 45 লিঙ্গ : পুৰুষ	GPK8035787 ফটো উপলব্ধ	158 নাম : চঞ্চনা নায়ক স্বামীৰ নাম: তীৰ্থ নায়ক ঘৰ নং : ২৬ বয়স : 41 লিঙ্গ : মহিলা	GPK8035798 ফটো উপলব্ধ	159 নাম : অবিন চন্দ্ৰ নায়ক পিতাৰ নাম: গৌৰাজ নায়ক ঘৰ নং : ২৭ বয়স : 65 লিঙ্গ : পুৰুষ	GPK8035801 ফটো উপলব্ধ
160 নাম : বিণা নায়ক স্বামীৰ নাম: অবিন নায়ক ঘৰ নং : ২৭ বয়স : 52 লিঙ্গ : মহিলা	GPK8035812 ফটো উপলব্ধ	161 নাম : ভবেন্দ্ৰ নায়ক পিতাৰ নাম: অবিন চন্দ্ৰ নায়ক ঘৰ নং : ২৭ বয়স : 37 লিঙ্গ : পুৰুষ	GPK8035823 ফটো উপলব্ধ	162 নাম : বাণী নায়ক স্বামীৰ নাম: ভবেন্দ্ৰ নায়ক ঘৰ নং : ২৭ বয়স : 34 লিঙ্গ : মহিলা	GPK8035834 ফটো উপলব্ধ
163 নাম : চঞ্জয় নায়ক পিতাৰ নাম: অবিন চন্দ্ৰ নায়ক ঘৰ নং : ২৭ বয়স : 29 লিঙ্গ : পুৰুষ	GPK0056036 ফটো উপলব্ধ	S 164 নাম : হেমন্তি নায়ক পিতাৰ নাম: অবিন চন্দ্ৰ নায়ক ঘৰ নং : ২৭ বয়স : 27 লিঙ্গ : মহিলা	GPK0225425 ফটো উপলব্ধ	165 নাম : প্ৰিতি নায়ক পিতাৰ নাম: দেবেন নায়ক ঘৰ নং : 27 বয়স : 25 লিঙ্গ : মহিলা	MVY0291252 ফটো উপলব্ধ
166 নাম : অনিমা নায়ক পিতাৰ নাম: বিপুল নায়ক ঘৰ নং : 27 ক বয়স : 21 লিঙ্গ : মহিলা	GPK1562370 ফটো উপলব্ধ	167 নাম : জোনাকী নায়ক স্বামীৰ নাম: বিপুল নায়ক ঘৰ নং : ২৭ ক বয়স : 45 লিঙ্গ : মহিলা	GPK8035867 ফটো উপলব্ধ	168 নাম : জৰীনা ঘাটোৱাৰ স্বামীৰ নাম: ভায়া ঘাটোৱাৰ ঘৰ নং : ২৮ ক বয়স : 40 লিঙ্গ : মহিলা	GPK0057679 ফটো উপলব্ধ
169 নাম : শ্ৰীমতী ফুল বাউৰী স্বামীৰ নাম: বগা বাউৰী ঘৰ নং : ২৯ বয়স : 47 লিঙ্গ : মহিলা	GPK8035925 ফটো উপলব্ধ	170 নাম : বেব বাউৰী পিতাৰ নাম: বগা বাউৰী ঘৰ নং : ২৯ বয়স : 40 লিঙ্গ : পুৰুষ	GPK0220368 ফটো উপলব্ধ	171 নাম : দেৱ বাউৰী পিতাৰ নাম: বগা বাউৰী ঘৰ নং : ২৯ বয়স : 28 লিঙ্গ : পুৰুষ	GPK0499947 ফটো উপলব্ধ
172 নাম : পূজা বাউৰী স্বামীৰ নাম: বেব বাউৰী ঘৰ নং : 29 ক বয়স : 27 লিঙ্গ : মহিলা	GPK1562388 ফটো উপলব্ধ	173 নাম : বন্তী বাউৰী স্বামীৰ নাম: দেৱ বাউৰী ঘৰ নং : 29 ক বয়স : 22 লিঙ্গ : মহিলা	QGR0043406 ফটো উপলব্ধ	174 নাম : ফুলমণি মুণ্ডা স্বামীৰ নাম: গোপাল মুণ্ডা ঘৰ নং : 30 বয়স : 29 লিঙ্গ : মহিলা	GPK1552181 ফটো উপলব্ধ
175 নাম : ভুবন ভূমিজ পিতাৰ নাম: লখন ভূমিজ ঘৰ নং : ৩১ বয়স : 65 লিঙ্গ : পুৰুষ	GPK8035969 ফটো উপলব্ধ	176 নাম : প্ৰেম ভূমিজ স্বামীৰ নাম: ভুবন ভূমিজ ঘৰ নং : ৩১ বয়স : 55 লিঙ্গ : মহিলা	GPK8035970 ফটো উপলব্ধ	177 নাম : বিনোদ ভূমিজ পিতাৰ নাম: ভুবন ভূমিজ ঘৰ নং : ৩১ বয়স : 38 লিঙ্গ : পুৰুষ	GPK8035981 ফটো উপলব্ধ
178 নাম : অনিতা মানকী ভূমিজ স্বামীৰ নাম: বিনোদ ভূমিজ ঘৰ নং : 31 বয়স : 37 লিঙ্গ : মহিলা	QGR0040295 ফটো উপলব্ধ	179 নাম : দিগন্ত নায়ক মাতৃৰ নাম: সুনীল নায়ক ঘৰ নং : ৩৩ বয়স : 30 লিঙ্গ : পুৰুষ	GPK8039347 ফটো উপলব্ধ	180 নাম : হৰিচন্দ্ৰ কৰ্মকাৰ পিতাৰ নাম: বুদন সিং কমাৰ ঘৰ নং : ৩৪ বয়স : 43 লিঙ্গ : পুৰুষ	GPK8036020 ফটো উপলব্ধ



181 নাম : ইন কৰ্মকাৰ স্বামীৰ নাম : হৰিচন্দ্ৰ কমাৰ ঘৰ নং : ৩৪ বয়স : 40 লিঙ্গ : মহিলা	GPK8036031 ফটো উপলব্ধ	182 নাম : মায়ী চৰন পিতাৰ নাম : ভিম চৰন ঘৰ নং : ৩৫ বয়স : 50 লিঙ্গ : মহিলা	GPK8036053 ফটো উপলব্ধ	183 নাম : ৰাজ চৰন মাতৃৰ নাম : মায়ী চৰন ঘৰ নং : 35 বয়স : 33 লিঙ্গ : পুৰুষ	GPK0450510 ফটো উপলব্ধ
E 184 নাম : ফুলমনি কৰ্মকাৰ স্বামীৰ নাম : বক্ষি কৰ্মকাৰ ঘৰ নং : ৩৬ বয়স : 65 লিঙ্গ : মহিলা	GPK8036075 ফটো উপলব্ধ	185 নাম : মাটী কৰ্মকাৰ স্বামীৰ নাম : বাবু কৰ্মকাৰ ঘৰ নং : ৩৬ক বয়স : 30 লিঙ্গ : মহিলা	GPK0423293 ফটো উপলব্ধ	186 নাম : ৰঞ্জিত কৰ্মকাৰ পিতাৰ নাম : বক্ষি কৰ্মকাৰ ঘৰ নং : ৩৭ বয়স : 45 লিঙ্গ : পুৰুষ	GPK8036086 ফটো উপলব্ধ
187 নাম : বাবুল কৰ্মকাৰ পিতাৰ নাম : বক্ষি কৰ্মকাৰ ঘৰ নং : ৩৭ বয়স : 36 লিঙ্গ : পুৰুষ	GPK0441287 ফটো উপলব্ধ	188 নাম : পাগলী চৰন পিতাৰ নাম : অজুন চৰন ঘৰ নং : ৩৮ বয়স : 50 লিঙ্গ : পুৰুষ	GPK8036122 ফটো উপলব্ধ	189 নাম : খুচমনি মুণ্ডা স্বামীৰ নাম : বিশ্বনাথ মুণ্ডা ঘৰ নং : ৩৯ বয়স : 70 লিঙ্গ : মহিলা	GPK8036133 ফটো উপলব্ধ
190 নাম : বিমান মুণ্ডা পিতাৰ নাম : বিশ্বনাথ মুণ্ডা ঘৰ নং : ৩৯ বয়স : 50 লিঙ্গ : পুৰুষ	GPK8036144 ফটো উপলব্ধ	191 নাম : জুন মুণ্ডা স্বামীৰ নাম : বিমান মুণ্ডা ঘৰ নং : ৩৯ বয়স : 42 লিঙ্গ : মহিলা	GPK8036155 ফটো উপলব্ধ	192 নাম : শৈল্য মুণ্ডা পিতাৰ নাম : বিমান মুণ্ডা ঘৰ নং : ৩৯ক বয়স : 27 লিঙ্গ : পুৰুষ	GPK0424341 ফটো উপলব্ধ
193 নাম : নেইনা হাচা মুণ্ডা স্বামীৰ নাম : চেল্য মুণ্ডা ঘৰ নং : ৩৯ক বয়স : 25 লিঙ্গ : মহিলা	GPK0424325 ফটো উপলব্ধ	194 নাম : বাইমুণ মুণ্ডা পিতাৰ নাম : জীতা মুণ্ডা ঘৰ নং : ৪০ বয়স : 49 লিঙ্গ : পুৰুষ	GPK8036177 ফটো উপলব্ধ	195 নাম : লক্ষীমনি বেৰ মুণ্ডা স্বামীৰ নাম : বাই মুণ্ডা ঘৰ নং : ৪০ বয়স : 46 লিঙ্গ : মহিলা	GPK8036188 ফটো উপলব্ধ
196 নাম : শিৱ কৰ্মকাৰ পিতাৰ নাম : ৰূপ কৰ্মকাৰ ঘৰ নং : ৪১ বয়স : 31 লিঙ্গ : পুৰুষ	GPK0368076 ফটো উপলব্ধ	197 নাম : বিচিত্ৰা কৰ্মকাৰ স্বামীৰ নাম : শিৱ কৰ্মকাৰ ঘৰ নং : ৪১ বয়স : 27 লিঙ্গ : মহিলা	GPK0368563 ফটো উপলব্ধ	198 নাম : ৰূপ কৰ্মকাৰ পিতাৰ নাম : ৰুদন কৰ্মকাৰ ঘৰ নং : ৪২ বয়স : 65 লিঙ্গ : পুৰুষ	GPK8036202 ফটো উপলব্ধ
199 নাম : বুদ্ধেশ্বৰী কৰ্মকাৰ স্বামীৰ নাম : ৰূপ কৰ্মকাৰ ঘৰ নং : ৪২ বয়স : 60 লিঙ্গ : মহিলা	GPK8036213 ফটো উপলব্ধ	200 নাম : পোকল কৰ্মকাৰ পিতাৰ নাম : ৰূপ কৰ্মকাৰ ঘৰ নং : ৪২ বয়স : 41 লিঙ্গ : পুৰুষ	GPK0077966 ফটো উপলব্ধ	201 নাম : পিংকী কৰ্মকাৰ পিতাৰ নাম : ৰূপ কৰ্মকাৰ ঘৰ নং : ৪২ বয়স : 29 লিঙ্গ : মহিলা	GPK0078337 ফটো উপলব্ধ
202 নাম : উৰ নায়ক স্বামীৰ নাম : প্ৰসন্ন নায়ক ঘৰ নং : ৪৩ বয়স : 60 লিঙ্গ : মহিলা	GPK8036235 ফটো উপলব্ধ	203 নাম : হৰেণ নায়ক পিতাৰ নাম : প্ৰসন্ন নায়ক ঘৰ নং : ৪৩ বয়স : 46 লিঙ্গ : পুৰুষ	GPK8036246 ফটো উপলব্ধ	204 নাম : কৰুনা নায়ক পিতাৰ নাম : প্ৰসন্ন পাটনায়ক ঘৰ নং : ৪৩ বয়স : 40 লিঙ্গ : পুৰুষ	GPK8036268 ফটো উপলব্ধ
205 নাম : মনজ পাটনায়ক পিতাৰ নাম : প্ৰসন্ন পাটনায়ক ঘৰ নং : ৪৩ বয়স : 39 লিঙ্গ : পুৰুষ	GPK8036279 ফটো উপলব্ধ	206 নাম : গৌৰীপাত নায়ক পিতাৰ নাম : প্ৰসন্নপাত নায়ক ঘৰ নং : ৪৩ বয়স : 38 লিঙ্গ : পুৰুষ	GPK8036280 ফটো উপলব্ধ	207 নাম : জিতেন যাদৱ পাটনায়ক পিতাৰ নাম : প্ৰসন্ন পাটনায়ক ঘৰ নং : ৪৩ বয়স : 32 লিঙ্গ : পুৰুষ	GPK0078725 ফটো উপলব্ধ
208 নাম : ৰমনী নায়ক স্বামীৰ নাম : কৰুনা নায়ক ঘৰ নং : ৪৩ বয়স : 31 লিঙ্গ : মহিলা	GPK8039370 ফটো উপলব্ধ	209 নাম : পূৰ্ণিমা চেতিয়া যাদৱ স্বামীৰ নাম : জিতেন যাদৱ ঘৰ নং : 43 ক বয়স : 33 লিঙ্গ : মহিলা	GPK1562347 ফটো উপলব্ধ	210 নাম : বেণকা মুণ্ডা স্বামীৰ নাম : হৰেবাবু মুণ্ডা ঘৰ নং : ৪৬ বয়স : 45 লিঙ্গ : মহিলা	GPK8036315 ফটো উপলব্ধ



211 নাম : ককা মুণ্ডা পিতাৰ নাম: বুধু মুণ্ডা ঘৰ নং : 89 বয়স : 65 লিঙ্গ : পুৰুষ	GPK8036326 ফটো উপলব্ধ	212 নাম : কুস্তী মুণ্ডা স্বামীৰ নাম: ককা মুণ্ডা ঘৰ নং : 89 বয়স : 50 লিঙ্গ : মহিলা	GPK8036337 ফটো উপলব্ধ	213 নাম : চোনিতা মুণ্ডা স্বামীৰ নাম: বাদল মুণ্ডা ঘৰ নং : 89ক বয়স : 26 লিঙ্গ : মহিলা	GPK0424226 ফটো উপলব্ধ
214 নাম : নিহাৰিকা তাঁতী মুণ্ডা স্বামীৰ নাম: মুনু মুণ্ডা ঘৰ নং : 47ক বয়স : 25 লিঙ্গ : মহিলা	QGR0001701 ফটো উপলব্ধ	215 নাম : মুনু মুণ্ডা পিতাৰ নাম: ককা মুণ্ডা ঘৰ নং : 47 খ বয়স : 24 লিঙ্গ : পুৰুষ	GPK1562305 ফটো উপলব্ধ	216 নাম : ৰামচিং মুণ্ডা পিতাৰ নাম: বুধু মুণ্ডা ঘৰ নং : 8৮ বয়স : 75 লিঙ্গ : পুৰুষ	GPK8036348 ফটো উপলব্ধ
217 নাম : গোপী মুণ্ডা পিতাৰ নাম: চিনা মুণ্ডা ঘৰ নং : 8৯ বয়স : 70 লিঙ্গ : পুৰুষ	GPK8036360 ফটো উপলব্ধ	218 নাম : ৰামনাথ মুণ্ডা পিতাৰ নাম: বুধু মুণ্ডা ঘৰ নং : ৫০ বয়স : 85 লিঙ্গ : পুৰুষ	GPK8036382 ফটো উপলব্ধ	219 নাম : পবিএ বড়া পিতাৰ নাম: কৰ্মলাকান্ত বড়া ঘৰ নং : ৫০ বয়স : 52 লিঙ্গ : পুৰুষ	GPK0097600 ফটো উপলব্ধ
220 নাম : কলি মুণ্ডা স্বামীৰ নাম: ঘনচিয়া মুণ্ডা ঘৰ নং : 50 গ বয়স : 36 লিঙ্গ : মহিলা	GPK1562362 ফটো উপলব্ধ	221 নাম : দত্ত মুণ্ডা পিতাৰ নাম: ৰামনাথ মুণ্ডা ঘৰ নং : ৫০ক বয়স : 26 লিঙ্গ : পুৰুষ	GPK0426163 ফটো উপলব্ধ	222 নাম : পিকুমণি মূৰাৰী স্বামীৰ নাম: দট মুণ্ডা ঘৰ নং : ৫০ ক বয়স : 25 লিঙ্গ : মহিলা	GPK0368100 ফটো উপলব্ধ
223 নাম : মাইনা মুণ্ডা স্বামীৰ নাম: বাঁচানু মুণ্ডা ঘৰ নং : ৫০খ বয়স : 25 লিঙ্গ : মহিলা	GPK0426221 ফটো উপলব্ধ	224 নাম : হৰেণ চন্দ্ৰ দও পিতাৰ নাম: তোখেশ্বৰ দও ঘৰ নং : ৫১ বয়স : 51 লিঙ্গ : পুৰুষ	GPK0097683 ফটো উপলব্ধ	225 নাম : কালমনি মুণ্ডা স্বামীৰ নাম: মহন মুণ্ডা ঘৰ নং : ৫২ বয়স : 48 লিঙ্গ : মহিলা	GPK8036439 ফটো উপলব্ধ
226 নাম : নিত ঠাকুৰ স্বামীৰ নাম: গনেশ ঠাকুৰ ঘৰ নং : ৫২ বয়স : 35 লিঙ্গ : মহিলা	GPK8036440 ফটো উপলব্ধ	E 227 নাম : বিনোদ মুণ্ডা পিতাৰ নাম: জয়ৰাম মুণ্ডা ঘৰ নং : ৫৩ বয়স : 43 লিঙ্গ : পুৰুষ	GPK8036451 ফটো উপলব্ধ	228 নাম : বীনা মূৰাৰী মুণ্ডা স্বামীৰ নাম: বিনোদ মুণ্ডা ঘৰ নং : ৫৩ বয়স : 40 লিঙ্গ : মহিলা	GPK0227223 ফটো উপলব্ধ
229 নাম : কাল মুণ্ডা পিতাৰ নাম: জয়ৰাম মুণ্ডা ঘৰ নং : ৫৩ বয়স : 37 লিঙ্গ : পুৰুষ	GPK8036462 ফটো উপলব্ধ	230 নাম : জোনাকী মুণ্ডা স্বামীৰ নাম: কালু মুণ্ডা ঘৰ নং : ৫৩ বয়স : 30 লিঙ্গ : মহিলা	GPK0494161 ফটো উপলব্ধ	231 নাম : ৰয়বাৰী মুণ্ডা স্বামীৰ নাম: চানুক মুণ্ডা ঘৰ নং : ৫৪ বয়স : 60 লিঙ্গ : মহিলা	GPK8036484 ফটো উপলব্ধ
232 নাম : ৰাজেশ মুণ্ডা পিতাৰ নাম: চানুক মুণ্ডা ঘৰ নং : ৫৪ বয়স : 34 লিঙ্গ : পুৰুষ	GPK0098251 ফটো উপলব্ধ	233 নাম : চায়ামণি মুণ্ডা স্বামীৰ নাম: ৰাজু মুণ্ডা ঘৰ নং : ৫৪ বয়স : 29 লিঙ্গ : মহিলা	GPK0097170 ফটো উপলব্ধ	234 নাম : ভায়া মূৰাৰী পিতাৰ নাম: ৰামবু মূৰাৰী ঘৰ নং : ৫৫ বয়স : 65 লিঙ্গ : পুৰুষ	GPK8036520 ফটো উপলব্ধ
235 নাম : মণিকা তাঁতি মূৰাৰী স্বামীৰ নাম: লক্ষ্মী চৰ্বন মূৰাৰী ঘৰ নং : 55 বয়স : 39 লিঙ্গ : মহিলা	GPK0529180 ফটো উপলব্ধ	236 নাম : লক্ষীশৰন মূৰাৰী অন্যান্য: ভায়া মূৰাৰী ঘৰ নং : ৫৫ বয়স : 32 লিঙ্গ : পুৰুষ	GPK0086579 ফটো উপলব্ধ	237 নাম : মালতী মূৰাৰী অন্যান্য: ভায়া মূৰাৰী ঘৰ নং : ৫৫ বয়স : 28 লিঙ্গ : মহিলা	GPK0086678 ফটো উপলব্ধ
238 নাম : নাচিম্য বেগম পিতাৰ নাম: চাদুদ্দিন খান ঘৰ নং : 55 বয়স : 24 লিঙ্গ : মহিলা	GPK0448100 ফটো উপলব্ধ	239 নাম : চাহিদ্য বেগম পিতাৰ নাম: চাদুদ্দিন খান ঘৰ নং : 55 বয়স : 23 লিঙ্গ : মহিলা	GPK0448118 ফটো উপলব্ধ	240 নাম : ভায়া মুণ্ডা পিতাৰ নাম: জীতা মুণ্ডা ঘৰ নং : ৫৬ বয়স : 55 লিঙ্গ : পুৰুষ	GPK8036553 ফটো উপলব্ধ



241 নাম : মৃদলা দত্ত বড়া স্বামীৰ নাম : পবিত্ৰ বড়া ঘৰ নং : ৫৬ বয়স : 44 লিঙ্গ : মহিলা	GPK0097121 ফটো উপলব্ধ	242 নাম : উমানন্দ ৰায় ডেকা পিতাৰ নাম : কমল ৰায় ডেকা ঘৰ নং : ৫৮ বয়স : 29 লিঙ্গ : পুৰুষ	GPK0333047 ফটো উপলব্ধ	243 নাম : অঞ্জলী মুণ্ডা স্বামীৰ নাম : ৰাজেশ মুণ্ডা ঘৰ নং : ৫৮ বয়স : 28 লিঙ্গ : মহিলা	GPK0499855 ফটো উপলব্ধ
244 নাম : জয়া বড়ো নায়ক স্বামীৰ নাম : দেৱজিত নায়ক ঘৰ নং : ৫৮ বয়স : 27 লিঙ্গ : মহিলা	GPK0333138 ফটো উপলব্ধ	245 নাম : অনিল মুণ্ডা পিতাৰ নাম : জৱা মুণ্ডা ঘৰ নং : ৫৯ বয়স : 65 লিঙ্গ : পুৰুষ	GPK8036597 ফটো উপলব্ধ	246 নাম : পিংকী মুণ্ডা স্বামীৰ নাম : অনিল মুণ্ডা ঘৰ নং : ৫৯ বয়স : 50 লিঙ্গ : মহিলা	GPK8036600 ফটো উপলব্ধ
247 নাম : চঞ্জ ঠাকুৰ স্বামীৰ নাম : ৰাজেশ ঠাকুৰ ঘৰ নং : ৬০ বয়স : 45 লিঙ্গ : মহিলা	GPK8036633 ফটো উপলব্ধ	248 নাম : গনেশ ঠাকুৰ পিতাৰ নাম : চক্ৰেশ্বৰ ঠাকুৰ ঘৰ নং : ৬০ বয়স : 41 লিঙ্গ : পুৰুষ	GPK8036622 ফটো উপলব্ধ	249 নাম : নেহা ঠাকুৰ পিতাৰ নাম : ৰাজেশ ঠাকুৰ ঘৰ নং : ৬০ বয়স : 25 লিঙ্গ : মহিলা	GPK0297531 ফটো উপলব্ধ
250 নাম : প্ৰিয়া ঠাকুৰ পিতাৰ নাম : প্ৰদীপ ঠাকুৰ ঘৰ নং : ৬০ বয়স : 23 লিঙ্গ : মহিলা	GPK0423160 ফটো উপলব্ধ	251 নাম : পল্লৱী ঠাকুৰ পিতাৰ নাম : ৰাজেশ ঠাকুৰ ঘৰ নং : ৬০ বয়স : 20 লিঙ্গ : মহিলা	QGR0054155 ফটো উপলব্ধ	252 নাম : ৰাজেশ ঠাকুৰ পিতাৰ নাম : চক্ৰেশ্বৰ ঠাকুৰ ঘৰ নং : ৬০ বয়স : 48 লিঙ্গ : পুৰুষ	GPK8036644 ফটো উপলব্ধ
253 নাম : প্ৰদীপ ঠাকুৰ পিতাৰ নাম : চক্ৰেশ্বৰ ঠাকুৰ ঘৰ নং : ৬০ বয়স : 46 লিঙ্গ : পুৰুষ	GPK8036655 ফটো উপলব্ধ	254 নাম : বিত ঠাকুৰ স্বামীৰ নাম : প্ৰদীপ ঠাকুৰ ঘৰ নং : ৬০ বয়স : 40 লিঙ্গ : মহিলা	GPK8036666 ফটো উপলব্ধ	255 নাম : ধীৰেণ নায়ক পিতাৰ নাম : নৰহৰি নায়ক ঘৰ নং : ৬১ বয়স : 65 লিঙ্গ : পুৰুষ	GPK8036677 ফটো উপলব্ধ
256 নাম : মামনি নায়ক স্বামীৰ নাম : ধীৰেণ নায়ক ঘৰ নং : ৬১ বয়স : 55 লিঙ্গ : মহিলা	GPK8036688 ফটো উপলব্ধ	257 নাম : অমৃত নায়ক পিতাৰ নাম : ধীৰেণ নায়ক ঘৰ নং : ৬১ বয়স : 36 লিঙ্গ : পুৰুষ	GPK8036699 ফটো উপলব্ধ	# 258 নাম : অমৰ নায়ক পিতাৰ নাম : ধীৰেণ নায়ক ঘৰ নং : ৬১ বয়স : 33 লিঙ্গ : পুৰুষ	GPK8036702 ফটো উপলব্ধ
259 নাম : জেউতি নায়ক স্বামীৰ নাম : অমৃত নায়ক ঘৰ নং : ৬১ বয়স : 32 লিঙ্গ : মহিলা	GPK1323984 ফটো উপলব্ধ	260 নাম : আকাশ নায়ক পিতাৰ নাম : ধীৰেণ নায়ক ঘৰ নং : ৬১ বয়স : 30 লিঙ্গ : পুৰুষ	GPK1323815 ফটো উপলব্ধ	261 নাম : সেখ কলমতদিন আলি পিতাৰ নাম : ইব্ৰাহিম আলি ঘৰ নং : ৬২ বয়স : 39 লিঙ্গ : পুৰুষ	GPK8036735 ফটো উপলব্ধ
262 নাম : জজিনা বেগম স্বামীৰ নাম : সেখ কালামতদিন আলি ঘৰ নং : 62 বয়স : 39 লিঙ্গ : মহিলা	QGR0074179 ফটো উপলব্ধ	263 নাম : হাইদৰ আলি পিতাৰ নাম : আচফ আলি ঘৰ নং : ৬৩ বয়স : 60 লিঙ্গ : পুৰুষ	GPK8036746 ফটো উপলব্ধ	264 নাম : নূৰজাহান বেগম স্বামীৰ নাম : হাইদৰ আলি ঘৰ নং : ৬৩ বয়স : 50 লিঙ্গ : মহিলা	GPK8036757 ফটো উপলব্ধ
265 নাম : আটাউৰ আলি পিতাৰ নাম : হাইদৰ আলি ঘৰ নং : ৬৩ বয়স : 35 লিঙ্গ : পুৰুষ	GPK8036779 ফটো উপলব্ধ	266 নাম : তাইবুৰ আলি পিতাৰ নাম : হাইদৰ আলি ঘৰ নং : ৬৩ বয়স : 30 লিঙ্গ : পুৰুষ	GPK1323780 ফটো উপলব্ধ	267 নাম : ৰুহুনা বেগম মাতৃৰ নাম : আইজনী বেগম ঘৰ নং : ৬৫ বয়স : 38 লিঙ্গ : মহিলা	GPK1323917 ফটো উপলব্ধ
268 নাম : চিন্তামনি গোৱালা স্বামীৰ নাম : ঠাটু গোৱালা ঘৰ নং : ৬৬ বয়স : 60 লিঙ্গ : মহিলা	GPK8036804 ফটো উপলব্ধ	269 নাম : স্মৃতি হেমৰন গোৱালা স্বামীৰ নাম : পাপু গোৱালা ঘৰ নং : ৬৬ বয়স : 28 লিঙ্গ : মহিলা	GPK0426056 ফটো উপলব্ধ	270 নাম : পাপু গোৱালা পিতাৰ নাম : ঠাটু গোৱালা ঘৰ নং : ৬৬ বয়স : 27 লিঙ্গ : পুৰুষ	GPK0139501 ফটো উপলব্ধ



271 নাম : দিলিপ হাঁছা পিতাৰ নাম: দেবেন হাঁছা ঘৰ নং : ৬৭ বয়স : 60 লিঙ্গ : পুৰুষ	GPK8036826 ফটো উপলব্ধ	272 নাম : কুঞ্জ হাঁছা স্বামীৰ নাম: দিলিপ হাঁছা ঘৰ নং : ৬৭ বয়স : 50 লিঙ্গ : মহিলা	GPK8036837 ফটো উপলব্ধ	273 নাম : ফানবেল হাচা পিতাৰ নাম: দিলিপ হাচা ঘৰ নং : ৬৭ বয়স : 34 লিঙ্গ : পুৰুষ	GPK1323882 ফটো উপলব্ধ
274 নাম : চানিকা হাচা পিতাৰ নাম: দিলিপ হাচা ঘৰ নং : ৬৭ বয়স : 32 লিঙ্গ : পুৰুষ	GPK1323848 ফটো উপলব্ধ	275 নাম : চুমী হাছা স্বামীৰ নাম: ফানেল হাছা ঘৰ নং : ৬৭ বয়স : 30 লিঙ্গ : মহিলা	GPK0141648 ফটো উপলব্ধ	276 নাম : মামনী হাছা পিতাৰ নাম: দিলিপ হাচা ঘৰ নং : ৬৭ বয়স : 26 লিঙ্গ : মহিলা	GPK0494211 ফটো উপলব্ধ
277 নাম : এবেন হাঁছা পিতাৰ নাম: পাউলোছ হাঁছা ঘৰ নং : ৬৮ বয়স : 75 লিঙ্গ : পুৰুষ	GPK8036848 ফটো উপলব্ধ	278 নাম : বুকমণি হাঁছা স্বামীৰ নাম: এবেন হাঁছা ঘৰ নং : ৬৮ বয়স : 65 লিঙ্গ : মহিলা	GPK8036859 ফটো উপলব্ধ	279 নাম : ৰাজু হাছা পিতাৰ নাম: এবেন হাছা ঘৰ নং : ৬৮ বয়স : 32 লিঙ্গ : পুৰুষ	GPK1323928 ফটো উপলব্ধ
280 নাম : টিনা হাঁছা পিতাৰ নাম: এবেন হাঁছা ঘৰ নং : ৬৮ বয়স : 31 লিঙ্গ : মহিলা	GPK1323973 ফটো উপলব্ধ	281 নাম : চান হাঁছা পিতাৰ নাম: এবেন হাঁছা ঘৰ নং : ৬৮ বয়স : 30 লিঙ্গ : পুৰুষ	GPK1323860 ফটো উপলব্ধ	282 নাম : চাউধানী বাৰাই স্বামীৰ নাম: ফানেল বাৰাই ঘৰ নং : ৬৯ বয়স : 52 লিঙ্গ : মহিলা	GPK8036882 ফটো উপলব্ধ
283 নাম : পিয়ছ কাণ্ডলনা পিতাৰ নাম: অভিৰাম কাণ্ডলনা ঘৰ নং : ৬৯ বয়স : 43 লিঙ্গ : পুৰুষ	GPK8036906 ফটো উপলব্ধ	284 নাম : কলেন বৰাই পিতাৰ নাম: ফালেন বৰাই ঘৰ নং : ৬৯ বয়স : 33 লিঙ্গ : পুৰুষ	GPK8036917 ফটো উপলব্ধ	285 নাম : জোগিতা কুমাৰ পিতাৰ নাম: প্ৰভুদান কুমাৰ ঘৰ নং : 69 বয়স : 31 লিঙ্গ : মহিলা	CRX0030957 ফটো উপলব্ধ
286 নাম : ইলিয়াচ তপু পিতাৰ নাম: পাত্ৰাজ তপু ঘৰ নং : ৭০ বয়স : 45 লিঙ্গ : পুৰুষ	GPK8036962 ফটো উপলব্ধ	287 নাম : আনান মাছিতপু পিতাৰ নাম: পাটৰাছ তপু ঘৰ নং : ৭০ বয়স : 41 লিঙ্গ : পুৰুষ	GPK8036940 ফটো উপলব্ধ	288 নাম : ৰমি তপু পিতাৰ নাম: পাটৰাছ তপু ঘৰ নং : ৭০ বয়স : 39 লিঙ্গ : মহিলা	GPK8036951 ফটো উপলব্ধ
289 নাম : ৰেমনিচ ভেংৰা তপু স্বামীৰ নাম: ইলিয়াচ তপু ঘৰ নং : ৭০ বয়স : 33 লিঙ্গ : মহিলা	GPK1344407 ফটো উপলব্ধ	290 নাম : অজয় চয় পিতাৰ নাম: আনান মাছি ঘৰ নং : ৭০ক বয়স : 48 লিঙ্গ : পুৰুষ	GPK8036995 ফটো উপলব্ধ	291 নাম : ৰজনীল ছয় স্বামীৰ নাম: অজয় ছয় ঘৰ নং : ৭০ক বয়স : 45 লিঙ্গ : মহিলা	GPK8037001 ফটো উপলব্ধ
292 নাম : ৰত লংগা স্বামীৰ নাম: মনোবেল লংগা ঘৰ নং : ৭১ বয়স : 55 লিঙ্গ : মহিলা	GPK8037012 ফটো উপলব্ধ	293 নাম : চিলাছ লংগা পিতাৰ নাম: অভিৰাম লংগা ঘৰ নং : ৭১ বয়স : 40 লিঙ্গ : পুৰুষ	GPK8037034 ফটো উপলব্ধ	294 নাম : ছেজান লংগা পিতাৰ নাম: অভিৰাম লংগা ঘৰ নং : ৭১ বয়স : 39 লিঙ্গ : পুৰুষ	GPK8037056 ফটো উপলব্ধ
295 নাম : বিজয় লংগা পিতাৰ নাম: অভিৰাম লংগা ঘৰ নং : ৭১ বয়স : 35 লিঙ্গ : পুৰুষ	GPK8037078 ফটো উপলব্ধ	296 নাম : জেমচু লংগা পিতাৰ নাম: অভিৰাম লংগা ঘৰ নং : ৭১ বয়স : 33 লিঙ্গ : পুৰুষ	GPK8037067 ফটো উপলব্ধ	297 নাম : অনিমা লংগা স্বামীৰ নাম: বিজয় লংগা ঘৰ নং : ৭১ বয়স : 32 লিঙ্গ : মহিলা	GPK0097717 ফটো উপলব্ধ
298 নাম : সূতা পূৰ্তী স্বামীৰ নাম: আমুছ পূৰ্তী ঘৰ নং : ৭৪ বয়স : 50 লিঙ্গ : মহিলা	GPK8037090 ফটো উপলব্ধ	299 নাম : জোছপিনা পূৰ্তী পিতাৰ নাম: আমুচ পূৰ্তী ঘৰ নং : ৭৪ বয়স : 28 লিঙ্গ : মহিলা	GPK0296962 ফটো উপলব্ধ	300 নাম : চুচেনা পূৰ্তী পিতাৰ নাম: আমুচ পূৰ্তী ঘৰ নং : ৭৪ বয়স : 26 লিঙ্গ : মহিলা	GPK0296954 ফটো উপলব্ধ



301 নাম : নিয়াৰন পূৰ্তি পিতাৰ নাম : আমুচ পূৰ্তি ঘৰ নং : 74 বয়স : 23 লিঙ্গ : পুৰুষ	GPK0448092 ফটো উপলব্ধ	302 নাম : চাৰা পূৰ্তি স্বামীৰ নাম : নাথনিয়েল পূৰ্তি ঘৰ নং : 95 বয়স : 70 লিঙ্গ : মহিলা	GPK8037114 ফটো উপলব্ধ	303 নাম : বিনোদ পূৰ্তি পিতাৰ নাম : নাথনিয়েল পূৰ্তি ঘৰ নং : 95 বয়স : 42 লিঙ্গ : পুৰুষ	GPK8037125 ফটো উপলব্ধ
304 নাম : ডেবিদ পূৰ্তি পিতাৰ নাম : নাথনিয়েল পূৰ্তি ঘৰ নং : 95 বয়স : 40 লিঙ্গ : মহিলা	GPK8037136 ফটো উপলব্ধ	305 নাম : আশ্ৰিত উৰাং পূৰ্তি স্বামীৰ নাম : বিনোদ পূৰ্তি ঘৰ নং : 95 বয়স : 34 লিঙ্গ : মহিলা	GPK0176404 ফটো উপলব্ধ	306 নাম : অবিনাশ পূৰ্তি পিতাৰ নাম : নাথনিয়াল পূৰ্তি ঘৰ নং : 75 ক বয়স : 47 লিঙ্গ : পুৰুষ	QGR0021014 ফটো উপলব্ধ
307 নাম : জাচমনি চয় পিতাৰ নাম : পাউলুচ চয় ঘৰ নং : 99 বয়স : 60 লিঙ্গ : মহিলা	GPK8037170 ফটো উপলব্ধ	308 নাম : মনিসা তিব্ৰ চয় স্বামীৰ নাম : সুজিত চয় ঘৰ নং : 99 বয়স : 46 লিঙ্গ : মহিলা	GPK8037169 ফটো উপলব্ধ	309 নাম : ৰৌজমেৰী চয় পিতাৰ নাম : সুজিত চয় ঘৰ নং : 99 বয়স : 27 লিঙ্গ : মহিলা	GPK0223313 ফটো উপলব্ধ
310 নাম : অভিজিৎ চয় পিতাৰ নাম : সুজিত চয় ঘৰ নং : 99 বয়স : 25 লিঙ্গ : পুৰুষ	GPK0442673 ফটো উপলব্ধ	311 নাম : জোনালী চয় স্বামীৰ নাম : অতুল চয় ঘৰ নং : 98 বয়স : 55 লিঙ্গ : মহিলা	GPK8037192 ফটো উপলব্ধ	312 নাম : চিমচন চয় পিতাৰ নাম : অতুল চন্দ্ৰ চয় ঘৰ নং : 98 বয়স : 40 লিঙ্গ : পুৰুষ	GPK8037205 ফটো উপলব্ধ
313 নাম : মন্দিৰা চয় পিতাৰ নাম : অতুল চয় ঘৰ নং : 98 বয়স : 40 লিঙ্গ : পুৰুষ	GPK8037227 ফটো উপলব্ধ	# 314 নাম : বিনিতা হৰচয় স্বামীৰ নাম : ইভন চয় ঘৰ নং : 98 বয়স : 40 লিঙ্গ : মহিলা	GPK8037249 ফটো উপলব্ধ	315 নাম : ইভন চয় পিতাৰ নাম : অতুল চন্দ্ৰ চয় ঘৰ নং : 98 বয়স : 37 লিঙ্গ : পুৰুষ	GPK8037238 ফটো উপলব্ধ
316 নাম : ৰেণ হেমৰম মাজি স্বামীৰ নাম : নিমল হেমৰম মাজি ঘৰ নং : 95 বয়স : 85 লিঙ্গ : মহিলা	GPK8037261 ফটো উপলব্ধ	317 নাম : নিৰ্মল হেমৰম মাজি পিতাৰ নাম : নাৰায়ন হেমৰম মাজি ঘৰ নং : 95 বয়স : 60 লিঙ্গ : পুৰুষ	GPK8037250 ফটো উপলব্ধ	318 নাম : অনিল হেমৰম অন্যান্য : মহেশ হেমৰম ঘৰ নং : 95 বয়স : 48 লিঙ্গ : পুৰুষ	GPK0100115 ফটো উপলব্ধ
319 নাম : সৰস্বতী হেমৰম অন্যান্য : অনিল হেমৰম ঘৰ নং : 95 বয়স : 42 লিঙ্গ : মহিলা	GPK0100149 ফটো উপলব্ধ	320 নাম : অৰণ হেমৰম পিতাৰ নাম : নিমল হেমৰম ঘৰ নং : 95 বয়স : 27 লিঙ্গ : পুৰুষ	GPK0227470 ফটো উপলব্ধ	321 নাম : মিখেল গুৰীয়া পিতাৰ নাম : ইছমাইল গুৰীয়া ঘৰ নং : 80 বয়স : 70 লিঙ্গ : পুৰুষ	GPK8037294 ফটো উপলব্ধ
E 322 নাম : মেৰী গুৰীয়া স্বামীৰ নাম : মিখেল গুৰীয়া ঘৰ নং : 80 বয়স : 60 লিঙ্গ : মহিলা	GPK8037307 ফটো উপলব্ধ	323 নাম : য়োচেফ গুৰীয়া পিতাৰ নাম : মিখেল গুৰীয়া ঘৰ নং : 80 বয়স : 40 লিঙ্গ : পুৰুষ	GPK8037318 ফটো উপলব্ধ	324 নাম : নমি গুৰীয়া পিতাৰ নাম : মিখেল গুৰীয়া ঘৰ নং : 80 বয়স : 38 লিঙ্গ : মহিলা	GPK8037329 ফটো উপলব্ধ
325 নাম : এলবিনা গুৰীয়া স্বামীৰ নাম : জোছেফ গুৰীয়া ঘৰ নং : 80 বয়স : 35 লিঙ্গ : মহিলা	GPK0335398 ফটো উপলব্ধ	326 নাম : মণিকা কান্দুলানা স্বামীৰ নাম : চাবাঙীয়ান কান্দুলানা ঘৰ নং : 80 বয়স : 32 লিঙ্গ : মহিলা	GPK0101188 ফটো উপলব্ধ	327 নাম : অলেকচিচ গুৰীয়া পিতাৰ নাম : মিখেল গুৰীয়া ঘৰ নং : 80 বয়স : 30 লিঙ্গ : পুৰুষ	GPK0101287 ফটো উপলব্ধ
328 নাম : বিম্পী হাতীমৰীয়া দাস স্বামীৰ নাম : আকাশ দাস ঘৰ নং : 80 বয়স : 30 লিঙ্গ : মহিলা	GPK0227934 ফটো উপলব্ধ	329 নাম : আকাশ দাস পিতাৰ নাম : দিবাকৰ দাস ঘৰ নং : 80 বয়স : 28 লিঙ্গ : পুৰুষ	GPK0101477 ফটো উপলব্ধ	330 নাম : বেংটো মাৰী পিতাৰ নাম : জঠলা মাৰী ঘৰ নং : 81 বয়স : 58 লিঙ্গ : পুৰুষ	GPK8037330 ফটো উপলব্ধ



331 নাম : বিকাশ মাৰী পিতাৰ নাম: বেংটু মাৰী ঘৰ নং : 81 বয়স : 27 লিঙ্গ : পুৰুষ	QGR0094821 ফটো উপলব্ধ	332 নাম : নম্বতা মাৰী পিতাৰ নাম: বেংটে মাৰী ঘৰ নং : 81 বয়স : 21 লিঙ্গ : মহিলা	QGR0094235 ফটো উপলব্ধ	333 নাম : চুজিতা টোৰা মাৰী স্বামীৰ নাম: বিকাশ মাৰী ঘৰ নং : ৮১ক বয়স : 25 লিঙ্গ : মহিলা	GPK0423319 ফটো উপলব্ধ
334 নাম : বিছে মাৰী পিতাৰ নাম: জঠলা মাৰী ঘৰ নং : ৮২ বয়স : 70 লিঙ্গ : পুৰুষ	GPK8037363 ফটো উপলব্ধ	335 নাম : জোসেফ বাঘোৱাৰ পিতাৰ নাম: ডমনিক বাঘোৱাৰ ঘৰ নং : ৮২ বয়স : 41 লিঙ্গ : পুৰুষ	GPK8037374 ফটো উপলব্ধ	336 নাম : চুনিল মাৰী পিতাৰ নাম: বিছে মাৰী ঘৰ নং : ৮২ বয়স : 35 লিঙ্গ : পুৰুষ	GPK8037352 ফটো উপলব্ধ
337 নাম : পূৰ্ণিমা বাঘোৱাৰ স্বামীৰ নাম: জোসেফ বাঘোৱাৰ ঘৰ নং : ৮২ বয়স : 35 লিঙ্গ : মহিলা	GPK0102236 ফটো উপলব্ধ	338 নাম : লক্ষীমণি মাৰী স্বামীৰ নাম: চুনিল মাৰী ঘৰ নং : ৮২ বয়স : 34 লিঙ্গ : মহিলা	GPK0366666 ফটো উপলব্ধ	339 নাম : জুন কৰ্মকাৰ পিতাৰ নাম: বুপা কৰ্মকাৰ ঘৰ নং : ৮২ বয়স : 24 লিঙ্গ : মহিলা	GPK0500025 ফটো উপলব্ধ
340 নাম : পদম কৰ্মকাৰ পিতাৰ নাম: বুপা কৰ্মকাৰ ঘৰ নং : ৮২ বয়স : 22 লিঙ্গ : পুৰুষ	GPK0499954 ফটো উপলব্ধ	341 নাম : সুৰেশ মুৰাৰী পিতাৰ নাম: চাইনকা মুৰাৰী ঘৰ নং : ৮৩ বয়স : 65 লিঙ্গ : পুৰুষ	GPK8037396 ফটো উপলব্ধ	342 নাম : মালা মুৰাৰী স্বামীৰ নাম: সুৰেশ মুৰাৰী ঘৰ নং : ৮৩ বয়স : 50 লিঙ্গ : মহিলা	GPK8037409 ফটো উপলব্ধ
343 নাম : ৰমেশ মুণ্ডা পিতাৰ নাম: চুৰেশ মুণ্ডা ঘৰ নং : ৮৩ বয়স : 28 লিঙ্গ : পুৰুষ	GPK0297580 ফটো উপলব্ধ	344 নাম : দুৰ্গামণি মুৰাৰী পিতাৰ নাম: ৰমেশ মুণ্ডা ঘৰ নং : 83ক বয়স : 24 লিঙ্গ : মহিলা	QGR0031971 ফটো উপলব্ধ	345 নাম : লুইচ বদ্রা পিতাৰ নাম: প্ৰভুচাই বদ্রা ঘৰ নং : ৮৪ বয়স : 65 লিঙ্গ : মহিলা	GPK8037432 ফটো উপলব্ধ
E 346 নাম : সুভাষী বদ্রা স্বামীৰ নাম: এচাউ বদ্রা ঘৰ নং : ৮৫ বয়স : 60 লিঙ্গ : মহিলা	GPK8037476 ফটো উপলব্ধ	347 নাম : যমুনা বদ্রা স্বামীৰ নাম: প্ৰভুচাই বদ্রা ঘৰ নং : ৮৫ বয়স : 33 লিঙ্গ : মহিলা	GPK0441311 ফটো উপলব্ধ	348 নাম : প্ৰভুচয় বদ্রা পিতাৰ নাম: এচাউ বদ্রা ঘৰ নং : ৮৫ বয়স : 29 লিঙ্গ : পুৰুষ	GPK0335919 ফটো উপলব্ধ
349 নাম : আলফ্ৰেট চানবেচেৰা পিতাৰ নাম: আকুব চানবেচেৰা ঘৰ নং : ৮৬ বয়স : 70 লিঙ্গ : পুৰুষ	GPK8037487 ফটো উপলব্ধ	S 350 নাম : নিৰ্মলা বদ্রা স্বামীৰ নাম: আনানমাছি বদ্রা ঘৰ নং : ৮৬ বয়স : 65 লিঙ্গ : মহিলা	GPK8037498 ফটো উপলব্ধ	351 নাম : জোনল চানবেচেৰা পিতাৰ নাম: আলফ্ৰেদ চানবেচেৰা ঘৰ নং : ৮৬ বয়স : 33 লিঙ্গ : পুৰুষ	GPK8037501 ফটো উপলব্ধ
352 নাম : জুবলী চানবেচেৰা স্বামীৰ নাম: জুনল চানবেচেৰা ঘৰ নং : ৮৬ বয়স : 29 লিঙ্গ : মহিলা	GPK0335968 ফটো উপলব্ধ	353 নাম : দানিজল চানবেচেৰা পিতাৰ নাম: আলফ্ৰেদ চানবেচেৰা ঘৰ নং : ৮৬ বয়স : 27 লিঙ্গ : পুৰুষ	GPK0250977 ফটো উপলব্ধ	354 নাম : উষা চানবেচেৰা পিতাৰ নাম: আলফ্ৰেদ চানবেচেৰা ঘৰ নং : ৮৬ বয়স : 25 লিঙ্গ : মহিলা	GPK0424408 ফটো উপলব্ধ
355 নাম : কুব্বাৰী বদ্রা স্বামীৰ নাম: আনানমাছি বদ্রা ঘৰ নং : ৮৮ বয়স : 60 লিঙ্গ : মহিলা	GPK8037534 ফটো উপলব্ধ	356 নাম : লিদিয়া বদ্রা পিতাৰ নাম: আনানমাছি বদ্রা ঘৰ নং : ৮৮ বয়স : 59 লিঙ্গ : মহিলা	GPK8037556 ফটো উপলব্ধ	357 নাম : নিৰ্মলা বদ্রা পিতাৰ নাম: আনানমাছি বদ্রা ঘৰ নং : ৮৮ বয়স : 28 লিঙ্গ : মহিলা	GPK0139592 ফটো উপলব্ধ
358 নাম : ইছৰাইল কাঞ্জুলনা পিতাৰ নাম: বুবাছ কাঞ্জুলনা ঘৰ নং : ৮৯ বয়স : 85 লিঙ্গ : পুৰুষ	GPK8037589 ফটো উপলব্ধ	359 নাম : লিদিয়া কাঞ্জুলনা স্বামীৰ নাম: ইছৰাইল কাঞ্জুলনা ঘৰ নং : ৮৯ বয়স : 65 লিঙ্গ : মহিলা	GPK8037590 ফটো উপলব্ধ	360 নাম : বাদল মুণ্ডা পিতাৰ নাম: কঁকা মুণ্ডা ঘৰ নং : ৮৯ বয়স : 31 লিঙ্গ : পুৰুষ	GPK0494054 ফটো উপলব্ধ



361 নাম : একলেচ কান্দুলনা পিতাৰ নাম: ইচৰাইল কান্দুলনা ঘৰ নং : ৮৯ বয়স : 29 লিঙ্গ : পুৰুষ	GPK0494120 ফটো উপলব্ধ	362 নাম : কৰনা কাঞ্জলনা স্বামীৰ নাম: অভিৰাম কাঞ্জলনা ঘৰ নং : ৯০ বয়স : 65 লিঙ্গ : মহিলা	GPK8037625 ফটো উপলব্ধ	363 নাম : কালেদ কাঞ্জলনা পিতাৰ নাম: অভিৰাম কাঞ্জলনা ঘৰ নং : ৯০ বয়স : 41 লিঙ্গ : পুৰুষ	GPK8037636 ফটো উপলব্ধ
364 নাম : অনদানী কাঞ্জলনা স্বামীৰ নাম: পিযুছ কাঞ্জলনা ঘৰ নং : ৯০ বয়স : 40 লিঙ্গ : মহিলা	GPK8037658 ফটো উপলব্ধ	365 নাম : জয়শ্ৰী কান্দুলনা স্বামীৰ নাম: কালৈব কান্দুলনা ঘৰ নং : ৯০ বয়স : 38 লিঙ্গ : মহিলা	GPK0106567 ফটো উপলব্ধ	366 নাম : নিৰ্বান কাঞ্জলনা পিতাৰ নাম: অভিৰাম কাঞ্জলনা ঘৰ নং : ৯০ বয়স : 37 লিঙ্গ : পুৰুষ	GPK8037647 ফটো উপলব্ধ
367 নাম : অনিমা কান্দুলনা স্বামীৰ নাম: নিৰ্বান কান্দুলনা ঘৰ নং : ৯০ বয়স : 32 লিঙ্গ : মহিলা	GPK0106757 ফটো উপলব্ধ	368 নাম : অদিতি চয় পিতাৰ নাম: অজয় চয় ঘৰ নং : 90 বয়স : 19 লিঙ্গ : মহিলা	QGR0094268 ফটো উপলব্ধ	369 নাম : উজ্জল কান্দুলনা পিতাৰ নাম: অবৈদ কান্দুলনা ঘৰ নং : 91 বয়স : 21 লিঙ্গ : পুৰুষ	QGR0021402 ফটো উপলব্ধ
370 নাম : অবৈদ কাঞ্জলনা পিতাৰ নাম: অভিৰাম কাঞ্জলনা ঘৰ নং : ৯১ বয়স : 49 লিঙ্গ : পুৰুষ	GPK8037669 ফটো উপলব্ধ	371 নাম : পুষ্প কাঞ্জলনা স্বামীৰ নাম: অবৈদ কাঞ্জলনা ঘৰ নং : ৯১ বয়স : 41 লিঙ্গ : মহিলা	GPK8037670 ফটো উপলব্ধ	372 নাম : আন্ধিয়াচ কাঞ্জলনা পিতাৰ নাম: জহন কাঞ্জলনা ঘৰ নং : ৯২ বয়স : 92 লিঙ্গ : পুৰুষ	GPK8037681 ফটো উপলব্ধ
373 নাম : ছিলাস কাঞ্জলনা পিতাৰ নাম: আন্ধিয়াছ কাঞ্জলনা ঘৰ নং : ৯২ বয়স : 47 লিঙ্গ : পুৰুষ	GPK8037705 ফটো উপলব্ধ	374 নাম : চাবিনা কাঞ্জলনা স্বামীৰ নাম: চিলাছ কাঞ্জলনা ঘৰ নং : ৯২ বয়স : 43 লিঙ্গ : মহিলা	GPK8037716 ফটো উপলব্ধ	375 নাম : পবিত্ৰ কাঞ্জলনা পিতাৰ নাম: চিলাস কাঞ্জলনা ঘৰ নং : 92 বয়স : 22 লিঙ্গ : পুৰুষ	QGR0076810 ফটো উপলব্ধ
376 নাম : ইস্তিপান কাঞ্জলনা পিতাৰ নাম: আন্ধিয়াছ কাঞ্জলনা ঘৰ নং : ৯৩ বয়স : 50 লিঙ্গ : পুৰুষ	GPK8037727 ফটো উপলব্ধ	377 নাম : বেৰনিকা কাঞ্জলনা স্বামীৰ নাম: ইস্তিপান কাঞ্জলনা ঘৰ নং : ৯৩ বয়স : 45 লিঙ্গ : মহিলা	GPK8037738 ফটো উপলব্ধ	378 নাম : আদাম কাঞ্জলনা পিতাৰ নাম: ইষ্টিফান কাঞ্জলনা ঘৰ নং : ৯৩ বয়স : 28 লিঙ্গ : পুৰুষ	GPK0254037 ফটো উপলব্ধ
379 নাম : জনীকা কাঞ্জলনা স্বামীৰ নাম: আদাম কাঞ্জলনা ঘৰ নং : ৯৩ বয়স : 27 লিঙ্গ : মহিলা	GPK0254078 ফটো উপলব্ধ	380 নাম : মলীনা কাঞ্জলনা পিতাৰ নাম: স্টিফেন কাঞ্জলনা ঘৰ নং : 93 বয়স : 19 লিঙ্গ : মহিলা	QGR0099663 ফটো উপলব্ধ	381 নাম : বীৰচা ভূমিজ পিতাৰ নাম: নীলিচিং ভূমিজ ঘৰ নং : ৯৬ বয়স : 60 লিঙ্গ : পুৰুষ	GPK8037749 ফটো উপলব্ধ
382 নাম : চুবধনি ভূমিজ স্বামীৰ নাম: বিৰজা ভূমিজ ঘৰ নং : ৯৬ বয়স : 55 লিঙ্গ : মহিলা	GPK8037750 ফটো উপলব্ধ	383 নাম : কাৰ্তিক ভূমিজ পিতাৰ নাম: নীলিচিং ভূমিজ ঘৰ নং : ৯৭ বয়স : 48 লিঙ্গ : পুৰুষ	GPK8037772 ফটো উপলব্ধ	384 নাম : বংগীতা ভূমিজ স্বামীৰ নাম: কাৰ্তিক ভূমিজ ঘৰ নং : ৯৭ বয়স : 43 লিঙ্গ : মহিলা	GPK8037783 ফটো উপলব্ধ
385 নাম : হিৰান পুৰ্তি পিতাৰ নাম: আমুছ পুৰ্তি ঘৰ নং : 98 বয়স : 20 লিঙ্গ : পুৰুষ	QGR0023218 ফটো উপলব্ধ	386 নাম : হাবিল টেবা পিতাৰ নাম: প্ৰেমমাছি টেবা ঘৰ নং : ১০০ বয়স : 48 লিঙ্গ : পুৰুষ	GPK8037841 ফটো উপলব্ধ	387 নাম : কাইন টেবা পিতাৰ নাম: প্ৰেমমাছি টেবা ঘৰ নং : ১০১ বয়স : 45 লিঙ্গ : পুৰুষ	GPK8037852 ফটো উপলব্ধ
388 নাম : মলিকা টেবা স্বামীৰ নাম: কাইন টেবা ঘৰ নং : ১০১ বয়স : 41 লিঙ্গ : মহিলা	GPK8037863 ফটো উপলব্ধ	389 নাম : বিতিকা হাতীমূৰীয়া পিতাৰ নাম: দিলীপ হাতীমূৰীয়া ঘৰ নং : 101 বয়স : 19 লিঙ্গ : মহিলা	QGR0124446 ফটো উপলব্ধ	390 নাম : মাগদালি লগুন স্বামীৰ নাম: চেমচুন লগুন ঘৰ নং : ১০২ বয়স : 47 লিঙ্গ : মহিলা	GPK8037874 ফটো উপলব্ধ



391 নাম : পিলাতুছ লগুন পিতাৰ নাম : চিমচন লগুন ঘৰ নং : ১০২ বয়স : 23 লিঙ্গ : পুৰুষ	GPK0442681 ফটো উপলব্ধ	392 নাম : নবেল কাণ্ডলনা পিতাৰ নাম : গাৰ্বেল কাণ্ডলনা ঘৰ নং : ১০৩ বয়স : 45 লিঙ্গ : পুৰুষ	GPK8037885 ফটো উপলব্ধ	393 নাম : আচিচন কাণ্ডলনা স্বামীৰ নাম : নবেল কাণ্ডলনা ঘৰ নং : ১০৩ বয়স : 38 লিঙ্গ : মহিলা	GPK8037896 ফটো উপলব্ধ
394 নাম : প্ৰিয়া কাণ্ডলনা পিতাৰ নাম : নবেল কাণ্ডলনা ঘৰ নং : 103 বয়স : 22 লিঙ্গ : মহিলা	QGR0001545 ফটো উপলব্ধ	395 নাম : ফিলিপ কাণ্ডলনা পিতাৰ নাম : গাৰ্বেল কাণ্ডলনা ঘৰ নং : ১০৪ বয়স : 60 লিঙ্গ : পুৰুষ	GPK8037909 ফটো উপলব্ধ	396 নাম : মিন কাণ্ডলনা স্বামীৰ নাম : ফিলিপ কাণ্ডলনা ঘৰ নং : ১০৪ বয়স : 50 লিঙ্গ : মহিলা	GPK8037910 ফটো উপলব্ধ
397 নাম : নিৰলা কাণ্ডলনা পিতাৰ নাম : ফিলিপ কাণ্ডলনা ঘৰ নং : 104 বয়স : 26 লিঙ্গ : মহিলা	GPK1575497 ফটো উপলব্ধ	398 নাম : ছালিমা কাণ্ডলনা পিতাৰ নাম : ফিলিপ কাণ্ডলনা ঘৰ নং : 104 বয়স : 25 লিঙ্গ : মহিলা	GPK1575489 ফটো উপলব্ধ	399 নাম : বিবেক কান্দুলনা পিতাৰ নাম : ফিলিপ কান্দুলনা ঘৰ নং : 104 বয়স : 19 লিঙ্গ : পুৰুষ	QGR0099648 ফটো উপলব্ধ
400 নাম : অতুল পূৰ্তি পিতাৰ নাম : আদাম পূৰ্তি ঘৰ নং : 105 ক বয়স : 26 লিঙ্গ : পুৰুষ	GPK0527226 ফটো উপলব্ধ	401 নাম : নিতু পূৰ্তি পিতাৰ নাম : আদাম পূৰ্তি ঘৰ নং : 105 ক বয়স : 21 লিঙ্গ : মহিলা	QGR0023127 ফটো উপলব্ধ	402 নাম : বেলাচি ডাং পিতাৰ নাম : বীৰছা ডাং ঘৰ নং : 105ক বয়স : 25 লিঙ্গ : মহিলা	BVR0655688 ফটো উপলব্ধ
403 নাম : বেনকা পূৰ্তি পিতাৰ নাম : জাঁকাৰিয়াছ পূৰ্তি ঘৰ নং : ১০৫ক বয়স : 68 লিঙ্গ : মহিলা	GPK8037976 ফটো উপলব্ধ	404 নাম : আদাম পূৰ্তি পিতাৰ নাম : মানিচত পূৰ্তি ঘৰ নং : ১০৫ক বয়স : 48 লিঙ্গ : পুৰুষ	GPK8037954 ফটো উপলব্ধ	405 নাম : এজেঞ্চি পূৰ্তি স্বামীৰ নাম : মনু পূৰ্তি ঘৰ নং : ১০৫ক বয়স : 45 লিঙ্গ : মহিলা	GPK8037965 ফটো উপলব্ধ
406 নাম : ববাহ বদ্রা পিতাৰ নাম : প্ৰভুচাই বদ্রা ঘৰ নং : ১০৬ বয়স : 75 লিঙ্গ : পুৰুষ	GPK8037987 ফটো উপলব্ধ	407 নাম : বাহিল বদ্রা স্বামীৰ নাম : বুৰাহ বদ্রা ঘৰ নং : ১০৬ বয়স : 60 লিঙ্গ : মহিলা	GPK8037998 ফটো উপলব্ধ	408 নাম : প্ৰেম বদ্রা পিতাৰ নাম : ববাহ বদ্রা ঘৰ নং : ১০৬ বয়স : 37 লিঙ্গ : পুৰুষ	GPK8038004 ফটো উপলব্ধ
409 নাম : অনিতা বদ্রা স্বামীৰ নাম : প্ৰেম বদ্রা ঘৰ নং : ১০৬ বয়স : 34 লিঙ্গ : মহিলা	GPK8038015 ফটো উপলব্ধ	410 নাম : বৃধেশ্বৰী মুণ্ডা স্বামীৰ নাম : বুৰাহ মুণ্ডা ঘৰ নং : ১০৭ বয়স : 55 লিঙ্গ : মহিলা	GPK8038037 ফটো উপলব্ধ	411 নাম : জোগনু মুন্দা পিতাৰ নাম : বৌৰাহ মুন্দা ঘৰ নং : ১০৭ বয়স : 32 লিঙ্গ : পুৰুষ	GPK0004689 ফটো উপলব্ধ
412 নাম : বিনন্তী মুণ্ডা স্বামীৰ নাম : জোগনু মুণ্ডা ঘৰ নং : 107 বয়স : 32 লিঙ্গ : মহিলা	GPK0449645 ফটো উপলব্ধ	413 নাম : চানিকা মুন্দা পিতাৰ নাম : বৌৰাহ মুন্দা ঘৰ নং : ১০৭ বয়স : 29 লিঙ্গ : পুৰুষ	GPK0004937 ফটো উপলব্ধ	414 নাম : ফাগো মুণ্ডা পিতাৰ নাম : চুকু মুণ্ডা ঘৰ নং : ১০৮ বয়স : 50 লিঙ্গ : পুৰুষ	GPK8038059 ফটো উপলব্ধ
415 নাম : জোনালী মুণ্ডা স্বামীৰ নাম : ফাগো মুণ্ডা ঘৰ নং : ১০৮ক বয়স : 46 লিঙ্গ : মহিলা	GPK8038060 ফটো উপলব্ধ	# 416 নাম : টংকেশ্বৰ বৰুৱা পিতাৰ নাম : মণিৰাম বৰুৱা ঘৰ নং : ১০৯ বয়স : 58 লিঙ্গ : পুৰুষ	GPK8038071 ফটো উপলব্ধ	417 নাম : মামণি বৰুৱা স্বামীৰ নাম : লংকেশ্বৰ বৰুৱা ঘৰ নং : ১০৯ বয়স : 60 লিঙ্গ : মহিলা	GPK8038082 ফটো উপলব্ধ
418 নাম : তপন বৰুৱা পিতাৰ নাম : লংকেশ্বৰ বৰুৱা ঘৰ নং : ১০৯ বয়স : 29 লিঙ্গ : পুৰুষ	GPK0005678 ফটো উপলব্ধ	419 নাম : মণিকান্ত বৰগোহাঁই পিতাৰ নাম : নবিন বৰগোহাঁই ঘৰ নং : ১১০ বয়স : 65 লিঙ্গ : পুৰুষ	GPK8038093 ফটো উপলব্ধ	420 নাম : অনিকা বৰগোহাঁই স্বামীৰ নাম : মণিকান্ত বৰগোহাঁই ঘৰ নং : ১১০ বয়স : 48 লিঙ্গ : মহিলা	GPK8038106 ফটো উপলব্ধ



# 421 নাম : জীৱন বৰগোঁহাই অন্যান্য: কৃষ্ণ বৰগোঁহাই ঘৰ নং : ১১০ বয়স : 42 লিঙ্গ : পুৰুষ	GPK1323893 ফটো উপলব্ধ	# 422 নাম : জানমণি বৰগোঁহাই স্বামীৰ নাম: জীৱন বৰগোঁহাই ঘৰ নং : ১১০ক বয়স : 37 লিঙ্গ : মহিলা	GPK1323791 ফটো উপলব্ধ	423 নাম : লক্ষীয়া মাৰি পিতাৰ নাম: মানিক মাৰি ঘৰ নং : ১১১ বয়স : 75 লিঙ্গ : পুৰুষ	GPK8038117 ফটো উপলব্ধ
424 নাম : অঞ্জনা মাৰি স্বামীৰ নাম: লক্ষীয়া মাৰি ঘৰ নং : ১১১ বয়স : 60 লিঙ্গ : মহিলা	GPK8038128 ফটো উপলব্ধ	425 নাম : চঞ্জ মাৰি স্বামীৰ নাম: লক্ষীয়া মাৰি ঘৰ নং : ১১১ বয়স : 55 লিঙ্গ : মহিলা	GPK8038139 ফটো উপলব্ধ	426 নাম : হীৰালাল মাৰি পিতাৰ নাম: লক্ষীয়া মাৰি ঘৰ নং : ১১১ বয়স : 41 লিঙ্গ : পুৰুষ	GPK8038140 ফটো উপলব্ধ
427 নাম : নন্দ মাৰি পিতাৰ নাম: মানিক মাৰি ঘৰ নং : ১১২ বয়স : 45 লিঙ্গ : পুৰুষ	GPK8038151 ফটো উপলব্ধ	428 নাম : বীনা মাৰি স্বামীৰ নাম: নন্দ মাৰি ঘৰ নং : ১১২ বয়স : 29 লিঙ্গ : মহিলা	GPK0368456 ফটো উপলব্ধ	429 নাম : ৰাজু মাৰি পিতাৰ নাম: মানিক মাৰি ঘৰ নং : ১১৩ বয়স : 50 লিঙ্গ : পুৰুষ	GPK8038184 ফটো উপলব্ধ
430 নাম : জানকী মাৰি স্বামীৰ নাম: ৰাজু মাৰি ঘৰ নং : ১১৩ বয়স : 47 লিঙ্গ : মহিলা	GPK8038195 ফটো উপলব্ধ	431 নাম : পদ্মেশ্বৰ মাৰি পিতাৰ নাম: মানিক মাৰি ঘৰ নং : ১১৩ বয়স : 41 লিঙ্গ : পুৰুষ	GPK8038208 ফটো উপলব্ধ	432 নাম : অন মাজি স্বামীৰ নাম: পদ্মেশ্বৰ মাজি ঘৰ নং : ১১৩ ক বয়স : 35 লিঙ্গ : মহিলা	GPK0297564 ফটো উপলব্ধ
433 নাম : মনমতি মাৰি পিতাৰ নাম: যুগল মাৰি ঘৰ নং : ১১৪ বয়স : 47 লিঙ্গ : মহিলা	GPK8038219 ফটো উপলব্ধ	434 নাম : তুলসী মাৰি পিতাৰ নাম: যুগল মাৰি ঘৰ নং : ১১৪ বয়স : 42 লিঙ্গ : পুৰুষ	GPK8038220 ফটো উপলব্ধ	435 নাম : ক্ষীৰদ মাৰি পিতাৰ নাম: বুবাই মাৰি ঘৰ নং : ১১৪ বয়স : 26 লিঙ্গ : পুৰুষ	GPK0425710 ফটো উপলব্ধ
436 নাম : নবীন মাৰি পিতাৰ নাম: বুবাই মাৰি ঘৰ নং : ১১৪ক বয়স : 24 লিঙ্গ : পুৰুষ	GPK0423392 ফটো উপলব্ধ	437 নাম : ৰহিধৰ মাৰি পিতাৰ নাম: ধৰ্মকান্ত মাৰি ঘৰ নং : ১১৫ বয়স : 45 লিঙ্গ : পুৰুষ	GPK8038231 ফটো উপলব্ধ	438 নাম : স্বৰস্বতী মাৰি স্বামীৰ নাম: ৰহিধৰ মাৰি ঘৰ নং : ১১৫ বয়স : 40 লিঙ্গ : মহিলা	GPK8038242 ফটো উপলব্ধ
439 নাম : জোনমনি মাৰি মুণ্ডা স্বামীৰ নাম: ভাইমন মুণ্ডা ঘৰ নং : 116 বয়স : 21 লিঙ্গ : মহিলা	QGR0108902 ফটো উপলব্ধ	440 নাম : বিহু মাৰি পিতাৰ নাম: ধৰ্মকান্ত মাৰি ঘৰ নং : ১১৭ বয়স : 48 লিঙ্গ : পুৰুষ	GPK8038275 ফটো উপলব্ধ	441 নাম : বিজয় মাৰি পিতাৰ নাম: ধৰ্মকান্ত মাৰি ঘৰ নং : ১১৭ বয়স : 44 লিঙ্গ : পুৰুষ	GPK8038286 ফটো উপলব্ধ
442 নাম : অনিতা মাজি স্বামীৰ নাম: মণ্টু মাজি ঘৰ নং : ১১৭ বয়স : 42 লিঙ্গ : মহিলা	GPK8038297 ফটো উপলব্ধ	443 নাম : মিন্টু মাৰি পিতাৰ নাম: পুনুৱা মাৰি ঘৰ নং : ১১৭ বয়স : 38 লিঙ্গ : পুৰুষ	GPK8038311 ফটো উপলব্ধ	444 নাম : মালতি মাজি অন্যান্য: চুকদেউ মাজি ঘৰ নং : ১১৭ক বয়স : 35 লিঙ্গ : মহিলা	GPK0009068 ফটো উপলব্ধ
445 নাম : সুখদেউ মাজি পিতাৰ নাম: মহেশ্বৰ মাজি ঘৰ নং : ১১৭ক বয়স : 65 লিঙ্গ : পুৰুষ	GPK8038322 ফটো উপলব্ধ	446 নাম : পুনা মাজি পিতাৰ নাম: দুৰ্গেশ্বৰ মাজি ঘৰ নং : ১১৭খ বয়স : 51 লিঙ্গ : পুৰুষ	GPK1344430 ফটো উপলব্ধ	447 নাম : ছোনিয়া মাজি স্বামীৰ নাম: হেমেন মাজি ঘৰ নং : ১১৭খ বয়স : 31 লিঙ্গ : মহিলা	GPK1344452 ফটো উপলব্ধ
448 নাম : হেমেন মাজি পিতাৰ নাম: পোনা মাজি ঘৰ নং : ১১৭খ বয়স : 30 লিঙ্গ : পুৰুষ	GPK1344441 ফটো উপলব্ধ	449 নাম : দুৰ্গেশ্বৰ মাৰি পিতাৰ নাম: ৰূপচিং মাৰি ঘৰ নং : ১১৮ বয়স : 70 লিঙ্গ : পুৰুষ	GPK8038333 ফটো উপলব্ধ	450 নাম : বিন্দাবতি মাৰি স্বামীৰ নাম: দুৰ্গেশ্বৰ মাৰি ঘৰ নং : ১১৮ বয়স : 55 লিঙ্গ : মহিলা	GPK8038344 ফটো উপলব্ধ



451 নাম : প্রভাবতী মাঝি পিতাৰ নাম: দুগেশ্বৰ মাঝি ঘৰ নং : ১১৮ বয়স : 39 লিঙ্গ : মহিলা	GPK8038355 ফটো উপলব্ধ	452 নাম : চুনিল মাঝি পিতাৰ নাম: দুগেশ্বৰ মাঝি ঘৰ নং : ১১৮ বয়স : 37 লিঙ্গ : পুৰুষ	GPK8038366 ফটো উপলব্ধ	453 নাম : পেমলালা মাঝি পিতাৰ নাম: মানিক মাঝি ঘৰ নং : ১১৯ বয়স : 55 লিঙ্গ : পুৰুষ	GPK8038377 ফটো উপলব্ধ
454 নাম : জমুনা মাঝি স্বামীৰ নাম: পেমলালা মাঝি ঘৰ নং : ১১৯ বয়স : 52 লিঙ্গ : মহিলা	GPK8038388 ফটো উপলব্ধ	455 নাম : বাজেশ মাঝি পিতাৰ নাম: প্ৰেমলাল মাঝি ঘৰ নং : ১১৯ বয়স : 32 লিঙ্গ : পুৰুষ	GPK0423079 ফটো উপলব্ধ	S2 456 নাম : তৰামনি মাঝি পিতাৰ নাম: প্ৰেমলাল মাঝি ঘৰ নং : ১১৯ বয়স : 30 লিঙ্গ : মহিলা	GPK0010165 ফটো উপলব্ধ
457 নাম : যুগন মাঝি পিতাৰ নাম: প্ৰেমলাল মাঝি ঘৰ নং : ১১৯ বয়স : 24 লিঙ্গ : পুৰুষ	GPK0423590 ফটো উপলব্ধ	E 458 নাম : মহেন্দ্ৰ মাঝি পিতাৰ নাম: দেবেন মাঝি ঘৰ নং : ১২০ বয়স : 55 লিঙ্গ : পুৰুষ	GPK8038399 ফটো উপলব্ধ	459 নাম : বগাবতী মাঝি স্বামীৰ নাম: মহেন্দ্ৰ মাঝি ঘৰ নং : ১২০ বয়স : 48 লিঙ্গ : মহিলা	GPK8038402 ফটো উপলব্ধ
460 নাম : খিৰদা মাজি পিতাৰ নাম: মহেন্দ্ৰ মাজি ঘৰ নং : ১২০ বয়স : 30 লিঙ্গ : মহিলা	GPK0011106 ফটো উপলব্ধ	461 নাম : সঞ্জয় মাজি পিতাৰ নাম: মহেন্দ্ৰ মাজি ঘৰ নং : ১২০ বয়স : 30 লিঙ্গ : পুৰুষ	GPK1344383 ফটো উপলব্ধ	462 নাম : দিনেশ মাঝি পিতাৰ নাম: মহেন্দ্ৰ মাঝি ঘৰ নং : ১২০ বয়স : 27 লিঙ্গ : পুৰুষ	GPK0361964 ফটো উপলব্ধ
463 নাম : সংগীতা কৰ্মকাৰ মাজি স্বামীৰ নাম: সঞ্জয় মাজি ঘৰ নং : ১২০ক বয়স : 28 লিঙ্গ : মহিলা	GPK0426387 ফটো উপলব্ধ	464 নাম : ৰোয়েল বদ্রা পিতাৰ নাম: প্ৰভুচাই বদ্রা ঘৰ নং : ১২১ বয়স : 60 লিঙ্গ : পুৰুষ	GPK8038413 ফটো উপলব্ধ	465 নাম : ফিৰন বদ্রা পিতাৰ নাম: ৰয়েল বদ্রা ঘৰ নং : ১২১ বয়স : 35 লিঙ্গ : পুৰুষ	GPK8038435 ফটো উপলব্ধ
466 নাম : শৰদ বদ্রা পিতাৰ নাম: ৰোয়েল বদ্রা ঘৰ নং : ১২১ বয়স : 35 লিঙ্গ : পুৰুষ	GPK1344372 ফটো উপলব্ধ	467 নাম : বিমল বদ্রা পিতাৰ নাম: ৰোয়েল বদ্রা ঘৰ নং : ১২১ বয়স : 30 লিঙ্গ : পুৰুষ	GPK1344361 ফটো উপলব্ধ	468 নাম : বেৰনিকা মাজি বদ্রা স্বামীৰ নাম: শৰদ বদ্রা ঘৰ নং : ১২১ বয়স : 29 লিঙ্গ : মহিলা	GPK0296970 ফটো উপলব্ধ
469 নাম : ৰপামণি বদ্রা স্বামীৰ নাম: বিমল বদ্রা ঘৰ নং : 121 ক বয়স : 34 লিঙ্গ : মহিলা	QGR0043398 ফটো উপলব্ধ	470 নাম : এনেম পুৰ্তি পিতাৰ নাম: নাটনিয়েল পুৰ্তি ঘৰ নং : ১২২ বয়স : 50 লিঙ্গ : পুৰুষ	GPK8038446 ফটো উপলব্ধ	471 নাম : প্ৰমিলা পুৰ্তি স্বামীৰ নাম: এনেম পুৰ্তি ঘৰ নং : ১২২ বয়স : 47 লিঙ্গ : মহিলা	GPK8038457 ফটো উপলব্ধ
472 নাম : পাউলীন মুণ্ডাৰী স্বামীৰ নাম: শিলীৰুজ মুণ্ডাৰী ঘৰ নং : ১২৩ বয়স : 60 লিঙ্গ : মহিলা	GPK8038480 ফটো উপলব্ধ	473 নাম : চৰিফুল হক পিতাৰ নাম: চফিউল হক ঘৰ নং : ১২৩ বয়স : 47 লিঙ্গ : পুৰুষ	GPK0426262 ফটো উপলব্ধ	474 নাম : চৰিফা বেগম স্বামীৰ নাম: চৰিফুল হক ঘৰ নং : ১২৩ বয়স : 42 লিঙ্গ : মহিলা	GPK0425686 ফটো উপলব্ধ
475 নাম : পৰ্ণিমা হাচাধান স্বামীৰ নাম: বিনোদ ধান ঘৰ নং : ১২৩ বয়স : 39 লিঙ্গ : মহিলা	GPK0225953 ফটো উপলব্ধ	476 নাম : বিজয় ধান পিতাৰ নাম: শিলাৰুচ মুৰাৰী ধান ঘৰ নং : ১২৩ বয়স : 36 লিঙ্গ : পুৰুষ	GPK8038504 ফটো উপলব্ধ	477 নাম : ছাবিনা মুৰাৰী পিতাৰ নাম: শিলাৰুচ মুৰাৰী ঘৰ নং : ১২৩ বয়স : 36 লিঙ্গ : পুৰুষ	GPK8038515 ফটো উপলব্ধ
478 নাম : মিনা লংগা ধান স্বামীৰ নাম: বিজয় ধান ঘৰ নং : ১২৩ বয়স : 36 লিঙ্গ : মহিলা	GPK0319137 ফটো উপলব্ধ	479 নাম : বিনোদ ধান পিতাৰ নাম: শিলাৰুচ ধান ঘৰ নং : ১২৩ বয়স : 36 লিঙ্গ : পুৰুষ	GPK0494757 ফটো উপলব্ধ	E 480 নাম : নিৰ্মাল দাস পিতাৰ নাম: দিৱাকৰ দাস ঘৰ নং : ১২৩ বয়স : 34 লিঙ্গ : পুৰুষ	GPK0424606 ফটো উপলব্ধ



481 নাম : চৰনম বেগম পিতাৰ নাম: চৰিফুল হক ঘৰ নং : 123 বয়স : 22 লিঙ্গ : মহিলা	QGR0032052 ফটো উপলব্ধ	482 নাম : কুসুম মাজি স্বামীৰ নাম: শিব মাৰি ঘৰ নং : 128 বয়স : 55 লিঙ্গ : মহিলা	GPK8038537 ফটো উপলব্ধ	483 নাম : তিলেশ্বৰ মাৰ্দি অন্যান্য: সুমিত্ৰা মাৰ্দি ঘৰ নং : 128 বয়স : 50 লিঙ্গ : পুৰুষ	GPK0012468 ফটো উপলব্ধ
484 নাম : সুমিত্ৰা মাজী স্বামীৰ নাম: তিলেশ্বৰ মাজী ঘৰ নং : 128 বয়স : 40 লিঙ্গ : মহিলা	GPK1323995 ফটো উপলব্ধ	485 নাম : নৰেশ মাজি পিতাৰ নাম: শিৱ মাৰি ঘৰ নং : 128 বয়স : 39 লিঙ্গ : পুৰুষ	GPK8038559 ফটো উপলব্ধ	486 নাম : ফুলমণি মাজী স্বামীৰ নাম: নৰেশ মাজী ঘৰ নং : 128 বয়স : 34 লিঙ্গ : মহিলা	GPK1323939 ফটো উপলব্ধ
# 487 নাম : হৰেশ মাজি পিতাৰ নাম: শিৱ মাজি ঘৰ নং : 128 বয়স : 31 লিঙ্গ : পুৰুষ	GPK0319228 ফটো উপলব্ধ	# 488 নাম : পৰেশ মাজি পিতাৰ নাম: শিৱ মাজি ঘৰ নং : 128 বয়স : 30 লিঙ্গ : পুৰুষ	GPK0319277 ফটো উপলব্ধ	489 নাম : হেৰালী মাৰ্দি মাতৃৰ নাম: সুমিত্ৰা মাৰী ঘৰ নং : 124 বয়স : 20 লিঙ্গ : মহিলা	QGR0094730 ফটো উপলব্ধ
490 নাম : নিত্যা মাৰি স্বামীৰ নাম: হৰেশ মাৰি ঘৰ নং : 128 ক বয়স : 29 লিঙ্গ : মহিলা	GPK0357764 ফটো উপলব্ধ	491 নাম : জন পুতী পিতাৰ নাম: প্ৰভু চহই পুতী ঘৰ নং : 126 বয়স : 43 লিঙ্গ : পুৰুষ	GPK0454132 ফটো উপলব্ধ	492 নাম : আচৰিতা পৰ্তি পিতাৰ নাম: জহন পুতী ঘৰ নং : 126 ক বয়স : 68 লিঙ্গ : মহিলা	GPK8038628 ফটো উপলব্ধ
493 নাম : কুশল পুতী পিতাৰ নাম: শান্তিয়েল পুতী ঘৰ নং : 126 ক বয়স : 65 লিঙ্গ : পুৰুষ	GPK8038639 ফটো উপলব্ধ	E 494 নাম : ইলিয়া কেৰকেটা পিতাৰ নাম: বুৰেন কেৰকেটা ঘৰ নং : 129 বয়স : 59 লিঙ্গ : পুৰুষ	GPK8038640 ফটো উপলব্ধ	495 নাম : এলিজাবেদ কেৰকেটা স্বামীৰ নাম: ইলিয়া কেৰকেটা ঘৰ নং : 129 বয়স : 52 লিঙ্গ : মহিলা	GPK8038662 ফটো উপলব্ধ
496 নাম : হেমন্ত কেৰকেটা পিতাৰ নাম: ইলিয়াচ কেৰকেটা ঘৰ নং : 129 বয়স : 38 লিঙ্গ : পুৰুষ	GPK8038673 ফটো উপলব্ধ	497 নাম : জলী লংগা কেৰকেটা স্বামীৰ নাম: পবিত্ৰ কেৰকেটা ঘৰ নং : 129 বয়স : 32 লিঙ্গ : মহিলা	GPK0224733 ফটো উপলব্ধ	498 নাম : পবিত্ৰ কেৰকেটা পিতাৰ নাম: ইলিয়াছ কেৰকেটা ঘৰ নং : 129 বয়স : 31 লিঙ্গ : পুৰুষ	GPK1323837 ফটো উপলব্ধ
499 নাম : সংগীতা কেৰকেটা স্বামীৰ নাম: হেমন্ত কেৰকেটা ঘৰ নং : 129 বয়স : 31 লিঙ্গ : মহিলা	GPK1323859 ফটো উপলব্ধ	500 নাম : অনিল লংগা পিতাৰ নাম: তিমুতিয়াচ লংগা ঘৰ নং : 128 বয়স : 60 লিঙ্গ : পুৰুষ	GPK8038695 ফটো উপলব্ধ	501 নাম : ফুলমাই হাছা লংগা স্বামীৰ নাম: অনিল লংগা ঘৰ নং : 128 বয়স : 58 লিঙ্গ : মহিলা	GPK8038720 ফটো উপলব্ধ
502 নাম : ভাৰ্গিছ লংগা পিতাৰ নাম: অনিল লংগা ঘৰ নং : 128 বয়স : 32 লিঙ্গ : পুৰুষ	GPK8038719 ফটো উপলব্ধ	503 নাম : নুৰী লংগা পিতাৰ নাম: অনিল লংগা ঘৰ নং : 128 বয়স : 29 লিঙ্গ : মহিলা	GPK0225102 ফটো উপলব্ধ	# 504 নাম : ৰঞ্জীন নাগ লংগা স্বামীৰ নাম: ভাৰ্গিছ লংগা ঘৰ নং : 128 বয়স : 27 লিঙ্গ : মহিলা	QGR0107565 ফটো উপলব্ধ
505 নাম : জাতিকা টেৱা মাস্ত্ৰী স্বামীৰ নাম: পৰেশ মাৰী ঘৰ নং : 128 বয়স : 23 লিঙ্গ : মহিলা	GPK0494799 ফটো উপলব্ধ	506 নাম : পল্লৱী নায়ক পিতাৰ নাম: খগেন নায়ক ঘৰ নং : 128 বয়স : 19 লিঙ্গ : মহিলা	QGR0071985 ফটো উপলব্ধ	507 নাম : লিদিয়া লংগা স্বামীৰ নাম: কৃন্তে লংগা ঘৰ নং : 129 বয়স : 68 লিঙ্গ : মহিলা	GPK8038742 ফটো উপলব্ধ
# 508 নাম : চাফিৰা লংগা বদ্ৰা পিতাৰ নাম: কৃন্তে লংগা ঘৰ নং : 129 বয়স : 44 লিঙ্গ : মহিলা	GPK8038753 ফটো উপলব্ধ	509 নাম : জীবন্তী লংগা পিতাৰ নাম: কৃন্তে লংগা ঘৰ নং : 129 বয়স : 40 লিঙ্গ : মহিলা	GPK8038764 ফটো উপলব্ধ	510 নাম : চুৰাজ বদ্ৰা পিতাৰ নাম: প্ৰভুচাই বদ্ৰা ঘৰ নং : 129 বয়স : 34 লিঙ্গ : পুৰুষ	GPK0297523 ফটো উপলব্ধ



511	GPK8038775	ফটো উপলব্ধ	512	GPK1323940	ফটো উপলব্ধ	513	GPK5336083	ফটো উপলব্ধ
নাম : মাংৰা বাৰাইক পিতাৰ নাম: বুধু বাৰাইক ঘৰ নং : ১৩০ বয়স : 62 লিঙ্গ : পুৰুষ			নাম : ববিতা বৰাইক স্বামীৰ নাম: মাংৰা বৰাইক ঘৰ নং : ১৩০ বয়স : 37 লিঙ্গ : মহিলা			নাম : বুলেন শেনছোৱা পিতাৰ নাম: তুলেন শেনছোৱা ঘৰ নং : ১৩১ বয়স : 40 লিঙ্গ : পুৰুষ		
514	GPK1570142	ফটো উপলব্ধ	515	GPK8038811	ফটো উপলব্ধ	516	GPK0424507	ফটো উপলব্ধ
নাম : মাইন সাগৰ স্বামীৰ নাম: সাজন সাগৰ ঘৰ নং : 131ক বয়স : 41 লিঙ্গ : মহিলা			নাম : সঞ্জয় হাঁছা পিতাৰ নাম: দেবেন হাঁছা ঘৰ নং : ১৩২ বয়স : 43 লিঙ্গ : পুৰুষ			নাম : চুনিতা হাচা স্বামীৰ নাম: সঞ্জয় হাচা ঘৰ নং : ১৩২ বয়স : 35 লিঙ্গ : মহিলা		
517	GPK8038833	ফটো উপলব্ধ	518	GPK8038844	ফটো উপলব্ধ	519	GPK0426312	ফটো উপলব্ধ
নাম : ৰঞ্জিত হাঁছা পিতাৰ নাম: দেবেন হাঁছা ঘৰ নং : ১৩৩ বয়স : 45 লিঙ্গ : পুৰুষ			নাম : ৰাহিল হাঁছা স্বামীৰ নাম: ৰঞ্জিত হাঁছা ঘৰ নং : ১৩৩ বয়স : 42 লিঙ্গ : মহিলা			নাম : পূৰ্ণিমা হাছা পিতাৰ নাম: ৰঞ্জিত হাছা ঘৰ নং : ১৩৩ বয়স : 26 লিঙ্গ : মহিলা		
E 520	GPK8038855	ফটো উপলব্ধ	521	GPK8038866	ফটো উপলব্ধ	522	GPK8038899	ফটো উপলব্ধ
নাম : মাখন বেগম স্বামীৰ নাম: তাহেৰ বড়া ঘৰ নং : ১৩৪ বয়স : 75 লিঙ্গ : মহিলা			নাম : ৰহমত বড়া পিতাৰ নাম: তাহেৰ বড়া ঘৰ নং : ১৩৪ বয়স : 48 লিঙ্গ : পুৰুষ			নাম : জৰ্জিনা বেগম স্বামীৰ নাম: ৰহমত বড়া ঘৰ নং : ১৩৪ বয়স : 43 লিঙ্গ : মহিলা		
# 523	GPK8038877	ফটো উপলব্ধ	524	GPK0016626	ফটো উপলব্ধ	525	GPK8038935	ফটো উপলব্ধ
নাম : জেমিৰত বড়া পিতাৰ নাম: তাহেৰ বড়া ঘৰ নং : ১৩৪ বয়স : 53 লিঙ্গ : পুৰুষ			নাম : পাৰবিন বেগম স্বামীৰ নাম: জেমিৰত বড়া ঘৰ নং : ১৩৪ বয়স : 33 লিঙ্গ : মহিলা			নাম : ৰাম ভূমিজ পিতাৰ নাম: সৰচা ভূমিজ ঘৰ নং : ১৩৬ বয়স : 70 লিঙ্গ : পুৰুষ		
526	GPK8038946	ফটো উপলব্ধ	527	GPK0509737	ফটো উপলব্ধ	528	GPK0139733	ফটো উপলব্ধ
নাম : চুতমণি ভূমিজ পিতাৰ নাম: হৰচা ভূমিজ ঘৰ নং : ১৩৬ বয়স : 45 লিঙ্গ : মহিলা			নাম : উষা ভূমিজ স্বামীৰ নাম: বাবু ভূমিজ ঘৰ নং : 136 বয়স : 36 লিঙ্গ : মহিলা			নাম : পবিন ভূমিজ পিতাৰ নাম: ৰাম ভূমিজ ঘৰ নং : ১৩৬ বয়স : 26 লিঙ্গ : পুৰুষ		
529	GPK0494948	ফটো উপলব্ধ	530	GPK8038957	ফটো উপলব্ধ	531	GPK0426106	ফটো উপলব্ধ
নাম : নিকী ভূমিজ মাতৃৰ নাম: পবিন ভূমিজ ঘৰ নং : ১৩৬ বয়স : 24 লিঙ্গ : মহিলা			নাম : পিৰ ভূমিজ পিতাৰ নাম: হৰচা ভূমিজ ঘৰ নং : 136ক বয়স : 51 লিঙ্গ : পুৰুষ			নাম : লীনা ভূমিজ স্বামীৰ নাম: পিৰ ভূমিজ ঘৰ নং : ১৩৬ক বয়স : 32 লিঙ্গ : মহিলা		
532	GPK8038979	ফটো উপলব্ধ	533	GPK0187666	ফটো উপলব্ধ	534	GPK0320507	ফটো উপলব্ধ
নাম : বিউতী চাংমাই পিতাৰ নাম: কানিয়া চাংমাই ঘৰ নং : ১৩৭ বয়স : 50 লিঙ্গ : মহিলা			নাম : জীতু চাংমাই পিতাৰ নাম: খগেশ্বৰ চাংমাই ঘৰ নং : ১৩৭ বয়স : 40 লিঙ্গ : পুৰুষ			নাম : জ্যোতি চাংমাই স্বামীৰ নাম: জীতু চাংমাই ঘৰ নং : ১৩৭ বয়স : 32 লিঙ্গ : মহিলা		
535	GPK8038991	ফটো উপলব্ধ	536	GPK8038980	ফটো উপলব্ধ	# 537	GPK0187898	ফটো উপলব্ধ
নাম : মঃ আনিচুৰ ৰহমান পিতাৰ নাম: আহমদ আলি ঘৰ নং : ১৩৮ বয়স : 65 লিঙ্গ : পুৰুষ			নাম : এলিনা বেগম স্বামীৰ নাম: মুহিবুৰ ৰহমান ঘৰ নং : ১৩৮ বয়স : 60 লিঙ্গ : মহিলা			নাম : ৰৌচন আলি পিতাৰ নাম: নবাব আলি ঘৰ নং : ১৩৮ বয়স : 43 লিঙ্গ : পুৰুষ		
# 538	GPK0187906	ফটো উপলব্ধ	539	GPK8039007	ফটো উপলব্ধ	540	GPK0017939	ফটো উপলব্ধ
নাম : চালেহ বেগম স্বামীৰ নাম: ৰৌচন আলি ঘৰ নং : ১৩৮ বয়স : 38 লিঙ্গ : মহিলা			নাম : হামিদুৰ ৰহমান পিতাৰ নাম: মুহিবুৰ ৰহমান ঘৰ নং : ১৩৮ বয়স : 36 লিঙ্গ : পুৰুষ			নাম : আজমিন বেগম স্বামীৰ নাম: হামিদুৰ আলি ঘৰ নং : ১৩৮ বয়স : 34 লিঙ্গ : মহিলা		



541 নাম : চেহনাজ চলতানা পিতাৰ নাম: ৰোচন আলি ঘৰ নং : 138 বয়স : 20 লিঙ্গ : মহিলা	QGR0067488 ফটো উপলব্ধ	542 নাম : লক্ষ্মীমাই বেগম স্বামীৰ নাম: নবাব আলি ঘৰ নং : 139 বয়স : 55 লিঙ্গ : মহিলা	GPK8039018 ফটো উপলব্ধ	543 নাম : আবাহ আলি পিতাৰ নাম: নবাব আলি ঘৰ নং : 139 বয়স : 46 লিঙ্গ : পুৰুষ	GPK8039029 ফটো উপলব্ধ
# 544 নাম : সেখ ডালাম আলি পিতাৰ নাম: নবাব আলি ঘৰ নং : 139 বয়স : 39 লিঙ্গ : পুৰুষ	GPK8039041 ফটো উপলব্ধ	# 545 নাম : মঞ্জু বেগম স্বামীৰ নাম: আবাহ আলি ঘৰ নং : 139 বয়স : 34 লিঙ্গ : মহিলা	GPK1344338 ফটো উপলব্ধ	546 নাম : মুন বেগম স্বামীৰ নাম: আলম আলি ঘৰ নং : 139ক বয়স : 32 লিঙ্গ : মহিলা	GPK1344394 ফটো উপলব্ধ
547 নাম : উপেন নায়ক পিতাৰ নাম: নৰহৰি নায়ক ঘৰ নং : 180 বয়স : 47 লিঙ্গ : পুৰুষ	GPK8039063 ফটো উপলব্ধ	# 548 নাম : বৰ্ণালী কন্দু নায়ক স্বামীৰ নাম: উপেন নায়ক ঘৰ নং : 180 বয়স : 42 লিঙ্গ : মহিলা	GPK8039074 ফটো উপলব্ধ	549 নাম : হেমা নায়ক পিতাৰ নাম: উপেন নায়ক ঘৰ নং : 140 বয়স : 19 লিঙ্গ : মহিলা	QGR0118992 ফটো উপলব্ধ
550 নাম : চিন্তামণি ঠাকুৰ স্বামীৰ নাম: জয়ৰাম ঠাকুৰ ঘৰ নং : 181 বয়স : 65 লিঙ্গ : মহিলা	GPK8039085 ফটো উপলব্ধ	551 নাম : মনেশ্বৰ ঠাকুৰ পিতাৰ নাম: জয়ৰাম ঠাকুৰ ঘৰ নং : 181 বয়স : 46 লিঙ্গ : পুৰুষ	GPK8039096 ফটো উপলব্ধ	552 নাম : কৃষ্ণ ঠাকুৰ পিতাৰ নাম: জয়ৰাম ঠাকুৰ ঘৰ নং : 181 বয়স : 46 লিঙ্গ : পুৰুষ	GPK8039110 ফটো উপলব্ধ
553 নাম : চাবিত্ৰী ঠাকুৰ স্বামীৰ নাম: মনেশ্বৰ ঠাকুৰ ঘৰ নং : 181 বয়স : 41 লিঙ্গ : মহিলা	GPK8039109 ফটো উপলব্ধ	554 নাম : বিমল ঠাকুৰ মাতৃৰ নাম: চিন্তামণি ঠাকুৰ ঘৰ নং : 181 বয়স : 30 লিঙ্গ : পুৰুষ	GPK1344418 ফটো উপলব্ধ	555 নাম : ৰাজা ঠাকুৰ পিতাৰ নাম: মনেশ্বৰ ঠাকুৰ ঘৰ নং : 181 বয়স : 22 লিঙ্গ : পুৰুষ	GPK0494997 ফটো উপলব্ধ
556 নাম : চনিয়া ঠাকুৰ পিতাৰ নাম: মনেশ্বৰ ঠাকুৰ ঘৰ নং : 141 বয়স : 20 লিঙ্গ : মহিলা	QGR0043331 ফটো উপলব্ধ	557 নাম : কিৰণ কুৰ্মী পিতাৰ নাম: ভুবন কুৰ্মী ঘৰ নং : 182 বয়স : 46 লিঙ্গ : পুৰুষ	GPK8039143 ফটো উপলব্ধ	558 নাম : ৰাজ কুৰ্মী পিতাৰ নাম: ভুবন কুৰ্মী ঘৰ নং : 182 বয়স : 44 লিঙ্গ : পুৰুষ	GPK8039154 ফটো উপলব্ধ
559 নাম : আৰত কুৰ্মী পিতাৰ নাম: ভুবন কুৰ্মী ঘৰ নং : 182 বয়স : 42 লিঙ্গ : পুৰুষ	GPK8039165 ফটো উপলব্ধ	560 নাম : মামনি কুৰ্মী স্বামীৰ নাম: ৰাজ কুৰ্মী ঘৰ নং : 182 বয়স : 40 লিঙ্গ : মহিলা	GPK8039176 ফটো উপলব্ধ	561 নাম : নিলম কুৰ্মী স্বামীৰ নাম: আৰত কুৰ্মী ঘৰ নং : 182 বয়স : 39 লিঙ্গ : মহিলা	GPK8039187 ফটো উপলব্ধ
562 নাম : অঞ্জু কুৰ্মী স্বামীৰ নাম: কিৰণ কুৰ্মী ঘৰ নং : 182 বয়স : 38 লিঙ্গ : মহিলা	GPK8039198 ফটো উপলব্ধ	563 নাম : জ্যোতিশোয কুৰ্মী পিতাৰ নাম: আৰত কুৰ্মী ঘৰ নং : 142 বয়স : 20 লিঙ্গ : পুৰুষ	QGR0125146 ফটো উপলব্ধ	564 নাম : অনুমাই দেবী স্বামীৰ নাম: মনু নাথ ঘৰ নং : 183 বয়স : 65 লিঙ্গ : মহিলা	GPK8039201 ফটো উপলব্ধ
565 নাম : জেনু গগৈ পিতাৰ নাম: মনেশ্বৰ গগৈ ঘৰ নং : 143 বয়স : 51 লিঙ্গ : মহিলা	QGR0056333 ফটো উপলব্ধ	566 নাম : দীপক কুমাৰ নাথ পিতাৰ নাম: মনু নাথ ঘৰ নং : 183 বয়স : 40 লিঙ্গ : পুৰুষ	GPK8039212 ফটো উপলব্ধ	567 নাম : মনি দেবী স্বামীৰ নাম: দীপক কুমাৰ নাথ ঘৰ নং : 183 বয়স : 37 লিঙ্গ : মহিলা	GPK8039234 ফটো উপলব্ধ
568 নাম : ৰাজকমল নাথ পিতাৰ নাম: মনু নাথ ঘৰ নং : 183 বয়স : 37 লিঙ্গ : পুৰুষ	GPK8039223 ফটো উপলব্ধ	569 নাম : দিপ নাথ মাতৃৰ নাম: অনুমাই দেবী ঘৰ নং : 183 বয়স : 32 লিঙ্গ : পুৰুষ	GPK0020107 ফটো উপলব্ধ	570 নাম : মনালিছা দেবী মাতৃৰ নাম: দীপ নাথ ঘৰ নং : 183 বয়স : 28 লিঙ্গ : মহিলা	GPK0020255 ফটো উপলব্ধ



571 নাম : বিজয় চাচনী পিতাৰ নাম: বসন্তী চাচনী ঘৰ নং : ১৪৫ বয়স : 66 লিঙ্গ : পুৰুষ	GPK8039256 ফটো উপলব্ধ	572 নাম : সৰুমাই চাচনী স্বামীৰ নাম: বিজয় চাচনী ঘৰ নং : ১৪৫ বয়স : 58 লিঙ্গ : মহিলা	GPK8039267 ফটো উপলব্ধ	573 নাম : দিগন্ত চাছনি পিতাৰ নাম: বিজয় চাছনি ঘৰ নং : ১৪৫ বয়স : 26 লিঙ্গ : পুৰুষ	GPK0357822 ফটো উপলব্ধ
574 নাম : চেমছুন লগোন পিতাৰ নাম: প্রভুচৌহ লগোন ঘৰ নং : ১৪৬ বয়স : 45 লিঙ্গ : পুৰুষ	GPK8039278 ফটো উপলব্ধ	575 নাম : নিতা ভূমিজ স্বামীৰ নাম: বিমল ভূমিজ ঘৰ নং : ১৪৮ বয়স : 35 লিঙ্গ : মহিলা	GPK8039289 ফটো উপলব্ধ	576 নাম : দিলীপ হাতীমূৰীয়া পিতাৰ নাম: বাপুৰাম হাতীমূৰীয়া ঘৰ নং : ১৬১ বয়স : 53 লিঙ্গ : পুৰুষ	GPK0247668 ফটো উপলব্ধ
577 নাম : লিখেন শেনছোৱা পিতাৰ নাম: মুখেশ্বৰ শেনছোৱা ঘৰ নং : ১৬১ বয়স : 47 লিঙ্গ : পুৰুষ	GPK0244707 ফটো উপলব্ধ	578 নাম : বেখা ৰাণী কলিতা পিতাৰ নাম: বুলেন শেনছোৱা ঘৰ নং : ১৬১ বয়স : 45 লিঙ্গ : মহিলা	GPK5342278 ফটো উপলব্ধ	579 নাম : ৰঞ্জিতা শেনছোৱা স্বামীৰ নাম: লিখেন শেনছোৱা ঘৰ নং : ১৬১ বয়স : 38 লিঙ্গ : মহিলা	GPK0244798 ফটো উপলব্ধ
# 580 নাম : জুন হাতীমূৰীয়া স্বামীৰ নাম: দালীপ হাতীমূৰীয়া ঘৰ নং : 162 বয়স : 44 লিঙ্গ : মহিলা	GPK0175406 ফটো উপলব্ধ	581 নাম : হেমিদ আলি পিতাৰ নাম: ইনুছ আলি ঘৰ নং : 173 বয়স : 23 লিঙ্গ : পুৰুষ	GPK0446583 ফটো উপলব্ধ	582 নাম : দীপা তাতী পিতাৰ নাম: ৰাজু তাতী ঘৰ নং : ২২৬ ক বয়স : 29 লিঙ্গ : মহিলা	GPK0224212 ফটো উপলব্ধ
583 নাম : বিপল ভূমিজ পিতাৰ নাম: মলোৱা ভূমিজ ঘৰ নং : ৪৪৮ বয়স : 35 লিঙ্গ : পুৰুষ	GPK8039303 ফটো উপলব্ধ	584 নাম : ফুলেশ্বৰী ভূমিজ স্বামীৰ নাম: বিপল ভূমিজ ঘৰ নং : ৪৪৮ বয়স : 33 লিঙ্গ : মহিলা	GPK8039314 ফটো উপলব্ধ	585 নাম : নিৰাল পুতি পিতাৰ নাম: মঙ্গল পুতি ঘৰ নং : ৪৪৯ বয়স : 38 লিঙ্গ : পুৰুষ	GPK8039325 ফটো উপলব্ধ
586 নাম : এনি পুতি স্বামীৰ নাম: ডেবিদ পুতি ঘৰ নং : ৪৪৯ বয়স : 36 লিঙ্গ : মহিলা	GPK1323826 ফটো উপলব্ধ	587 নাম : ৰেজিনা পুতি স্বামীৰ নাম: নিৰাল পুতি ঘৰ নং : ৪৪৯ বয়স : 35 লিঙ্গ : মহিলা	GPK8039336 ফটো উপলব্ধ	588 নাম : অজিতা গগৈ বৰা স্বামীৰ নাম: দুলেন বৰা ঘৰ নং : ৪৫০ বয়স : 50 লিঙ্গ : মহিলা	GPK0136499 ফটো উপলব্ধ
589 নাম : দুলেন বৰা পিতাৰ নাম: সৰুপোনা বৰা ঘৰ নং : ৪৫০ বয়স : 44 লিঙ্গ : পুৰুষ	GPK0136507 ফটো উপলব্ধ	# 590 নাম : যদমণি চাংমাই পিতাৰ নাম: কুঠিৰাম চাংমাই ঘৰ নং : ৪৫০ ক বয়স : 53 লিঙ্গ : পুৰুষ	GPK0233825 ফটো উপলব্ধ	591 নাম : ৰূপাঞ্জলী চাংমাই স্বামীৰ নাম: যদমণি চাংমাই ঘৰ নং : 450 ক বয়স : 52 লিঙ্গ : মহিলা	GPK0175307 ফটো উপলব্ধ
592 নাম : শান্তনু প্ৰণয় চাংমাই পিতাৰ নাম: যাদমণি চাংমাই ঘৰ নং : ৪৫০ ক বয়স : 24 লিঙ্গ : পুৰুষ	GPK0377044 ফটো উপলব্ধ	593 নাম : প্ৰিন্সী প্ৰিয়া চাংমাই পিতাৰ নাম: যদমণি চাংমাই ঘৰ নং : 450 ক বয়স : 19 লিঙ্গ : মহিলা	QGR0123877 ফটো উপলব্ধ	594 নাম : হাফিজা বেগম স্বামীৰ নাম: মঃ দাদুল আলি ঘৰ নং : 450খ বয়স : 36 লিঙ্গ : মহিলা	GPK7743615 ফটো উপলব্ধ
595 নাম : প্ৰণৱজ্যোতি গগৈ পিতাৰ নাম: খগেন গগৈ ঘৰ নং : ৫০০ বয়স : 33 লিঙ্গ : পুৰুষ	GPK0331967 ফটো উপলব্ধ	596 নাম : পূৰ্ণিমা গগৈ স্বামীৰ নাম: পৰিপজ্যোতি গগৈ ঘৰ নং : ৫০০ বয়স : 32 লিঙ্গ : মহিলা	GPK0426098 ফটো উপলব্ধ	597 নাম : পাৰিপজ্যোতি গগৈ পিতাৰ নাম: খগেন গগৈ ঘৰ নং : ৫০০ বয়স : 30 লিঙ্গ : পুৰুষ	GPK0331975 ফটো উপলব্ধ
598 নাম : জুন ভূমিজ স্বামীৰ নাম: মনু ভূমিজ ঘৰ নং : ৫০০ক বয়স : 28 লিঙ্গ : মহিলা	GPK0139451 ফটো উপলব্ধ	# 599 নাম : পিয়ালী কৰ নায়ক স্বামীৰ নাম: অমৰ নায়ক ঘৰ নং : ৫০১ক বয়স : 33 লিঙ্গ : মহিলা	GPK0139683 ফটো উপলব্ধ	600 নাম : ৰিমী বেগম স্বামীৰ নাম: নিজামুদ্দিন আহমেদ ঘৰ নং : ৫০৫ক বয়স : 34 লিঙ্গ : মহিলা	GPK0139881 ফটো উপলব্ধ



601 নাম : হালিমা বেগম পিতাৰ নাম: চাদুদ্দিন খান ঘৰ নং : ৫০৬ বয়স : 33 লিঙ্গ : মহিলা	GPK0166231 ফটো উপলব্ধ	602 নাম : আইচা বেগম পিতাৰ নাম: চাদুদ্দিন খান ঘৰ নং : ৫০৬ বয়স : 32 লিঙ্গ : মহিলা	GPK0494716 ফটো উপলব্ধ	603 নাম : আৰিফ খান পিতাৰ নাম: চাদুদ্দিন খান ঘৰ নং : ৫০৬ বয়স : 31 লিঙ্গ : পুৰুষ	GPK0166280 ফটো উপলব্ধ
604 নাম : নাছিম খান পিতাৰ নাম: চাদুদ্দিন খান ঘৰ নং : ৫০৬ বয়স : 28 লিঙ্গ : পুৰুষ	GPK0166272 ফটো উপলব্ধ	605 নাম : বিজু আলি পিতাৰ নাম: চাহান আলি ঘৰ নং : 507 বয়স : 25 লিঙ্গ : পুৰুষ	QGR0023226 ফটো উপলব্ধ	606 নাম : মনু চাহু পিতাৰ নাম: কানায় চাহু ঘৰ নং : ৫০৯ বয়স : 38 লিঙ্গ : পুৰুষ	GPK0176362 ফটো উপলব্ধ
607 নাম : মনু চাহু স্বামীৰ নাম: মনু চাহু ঘৰ নং : ৫০৯ বয়স : 36 লিঙ্গ : মহিলা	GPK0176370 ফটো উপলব্ধ	608 নাম : বিনু গুপ্তে স্বামীৰ নাম: খগেন গগৈ ঘৰ নং : ৫৫০ বয়স : 45 লিঙ্গ : মহিলা	GPK0332619 ফটো উপলব্ধ	609 নাম : মহন্ত চাংমাই পিতাৰ নাম: মণিৰাম চাংমাই ঘৰ নং : ৫৫১ বয়স : 41 লিঙ্গ : পুৰুষ	GPK0424010 ফটো উপলব্ধ
610 নাম : জনমণি হাতীমৰীয়া চাংমাই স্বামীৰ নাম: মহন্ত চাংমাই ঘৰ নং : ৫৫১ বয়স : 36 লিঙ্গ : মহিলা	GPK0228320 ফটো উপলব্ধ	611 নাম : লখেশ্বৰ ৰায় ডেকা পিতাৰ নাম: কমল ৰায় ডেকা ঘৰ নং : 552 বয়স : 27 লিঙ্গ : পুৰুষ	QGR0031948 ফটো উপলব্ধ	612 নাম : ৰাশি ডেকা স্বামীৰ নাম: দিগন্ত ৰায় ডেকা ঘৰ নং : 552 বয়স : 26 লিঙ্গ : মহিলা	QGR0043349 ফটো উপলব্ধ
613 নাম : ভাইমন ৰায় ডেকা পিতাৰ নাম: কমল ৰায় ডেকা ঘৰ নং : 552 বয়স : 25 লিঙ্গ : পুৰুষ	QGR0043356 ফটো উপলব্ধ	614 নাম : চুনিল মুণ্ডা পিতাৰ নাম: মনচুকা মুণ্ডা ঘৰ নং : ৫৫৩ বয়স : 34 লিঙ্গ : পুৰুষ	GPK0357251 ফটো উপলব্ধ	615 নাম : চীতা ভূমিজ মুণ্ডা স্বামীৰ নাম: চুনীল মুণ্ডা ঘৰ নং : ৫৫৩ বয়স : 30 লিঙ্গ : মহিলা	GPK0357319 ফটো উপলব্ধ
616 নাম : পুলক হাজৰিকা পিতাৰ নাম: অবনি হাজৰিকা ঘৰ নং : ৫৫৪ বয়স : 43 লিঙ্গ : পুৰুষ	GPK0357574 ফটো উপলব্ধ	617 নাম : মাজনি হাজৰিকা স্বামীৰ নাম: পুলক হাজৰিকা ঘৰ নং : ৫৫৪ বয়স : 34 লিঙ্গ : মহিলা	GPK0357699 ফটো উপলব্ধ	618 নাম : পুনৰাম তাঁতী পিতাৰ নাম: মাধৱ তাংতী ঘৰ নং : ৫৫৫ বয়স : 28 লিঙ্গ : পুৰুষ	GPK0357731 ফটো উপলব্ধ
619 নাম : নীকিতা তাঁতী স্বামীৰ নাম: পুনৰাম তাঁতী ঘৰ নং : ৫৫৫ বয়স : 27 লিঙ্গ : মহিলা	GPK0357749 ফটো উপলব্ধ	620 নাম : বেবুল আলি পিতাৰ নাম: ইছলাম আলি ঘৰ নং : ৫৫৬ বয়স : 38 লিঙ্গ : পুৰুষ	GPK0426080 ফটো উপলব্ধ	621 নাম : ফাতিমা বেগম স্বামীৰ নাম: বেবুল আলি ঘৰ নং : ৫৫৬ বয়স : 25 লিঙ্গ : মহিলা	GPK0426155 ফটো উপলব্ধ
622 নাম : কাবিৰউদ্দিন বড়া পিতাৰ নাম: কামালউদ্দিন বড়া ঘৰ নং : ৫৫৭ বয়স : 44 লিঙ্গ : পুৰুষ	GPK0423038 ফটো উপলব্ধ	623 নাম : ফাতিমা বেগম স্বামীৰ নাম: কাবিৰউদ্দিন বড়া ঘৰ নং : ৫৫৭ বয়স : 37 লিঙ্গ : মহিলা	GPK0426445 ফটো উপলব্ধ	624 নাম : ইয়াচমিনা বড়া পিতাৰ নাম: কাবিৰউদ্দিন বড়া ঘৰ নং : 557 বয়স : 20 লিঙ্গ : মহিলা	QGR0124701 ফটো উপলব্ধ
625 নাম : ভূপেন শইকীয়া পিতাৰ নাম: জীৱন শইকীয়া ঘৰ নং : ৫৫৮ বয়স : 31 লিঙ্গ : পুৰুষ	GPK0426361 ফটো উপলব্ধ	626 নাম : বুলমণি শইকীয়া স্বামীৰ নাম: ভূপেন শইকীয়া ঘৰ নং : ৫৫৮ বয়স : 31 লিঙ্গ : মহিলা	GPK0426411 ফটো উপলব্ধ	627 নাম : চোনিতা মুণ্ডা স্বামীৰ নাম: প্ৰবিন মুণ্ডা ঘৰ নং : ৫৫৯ বয়স : 27 লিঙ্গ : মহিলা	GPK0426239 ফটো উপলব্ধ
628 নাম : মানিক ৰায় অন্যান্য: অনিতা ৰায় ঘৰ নং : 600 বয়স : 57 লিঙ্গ : পুৰুষ	GPK1572072 ফটো উপলব্ধ	629 নাম : অনিতা ৰায় স্বামীৰ নাম: মানিক ৰায় ঘৰ নং : 600 বয়স : 47 লিঙ্গ : মহিলা	GPK1572064 ফটো উপলব্ধ	630 নাম : কুশল ৰায় পিতাৰ নাম: মানিক ৰায় ঘৰ নং : 600 বয়স : 28 লিঙ্গ : পুৰুষ	QGR0054163 ফটো উপলব্ধ



631 নাম : শিবানী ৰায় পিতাৰ নাম: মানিক ৰায় ঘৰ নং : 600 বয়স : 26 লিঙ্গ : মহিলা	QGR0064360 ফটো উপলব্ধ	632 নাম : হিতিক ৰায় পিতাৰ নাম: মানিক ৰায় ঘৰ নং : 600 বয়স : 25 লিঙ্গ : পুৰুষ	QGR0064378 ফটো উপলব্ধ	633 নাম : কেশৱ চেতিয়া পিতাৰ নাম: মিডল চেতিয়া ঘৰ নং : 629 বয়স : 19 লিঙ্গ : পুৰুষ	QGR0122432 ফটো উপলব্ধ
634 নাম : ৰঞ্জন ভূড়ালী পিতাৰ নাম: গিৰিশ ভূড়ালী ঘৰ নং : 900 বয়স : 28 লিঙ্গ : পুৰুষ	DQT0025809 ফটো উপলব্ধ	# 635 নাম : মিদোল চেতিয়া পিতাৰ নাম: পূৰ্ণনন্দ চেতিয়া ঘৰ নং : নতুন ভোটাৰ বয়স : 49 লিঙ্গ : পুৰুষ	GPK0175349 ফটো উপলব্ধ	636 নাম : দীপা বৰগোহাই চেতিয়া স্বামীৰ নাম: মৃদুল চেতিয়া ঘৰ নং : নতুন ভোটাৰ বয়স : 47 লিঙ্গ : মহিলা	GPK0175398 ফটো উপলব্ধ
637 নাম : দীগন্ত গগৈ পিতাৰ নাম: চুকুৰা গগৈ ঘৰ নং : নতুন ভোটাৰ বয়স : 47 লিঙ্গ : পুৰুষ	GPK0175356 ফটো উপলব্ধ	638 নাম : দীপা বৰুৱা গগৈ স্বামীৰ নাম: দীগন্ত গগৈ ঘৰ নং : নতুন ভোটাৰ বয়স : 39 লিঙ্গ : মহিলা	GPK0175448 ফটো উপলব্ধ		



639	1	QGR0139964
নাম : সৰিতা ধান পিতাৰ নাম: বিনোদ ধান ঘৰ নং : 123 বয়স : 19 লিঙ্গ : মহিলা		
ফটো উপলব্ধ		

640	1	QGR0140012
নাম : লাখওজীত নায়ক পিতাৰ নাম: তীৰ্থ নায়ক ঘৰ নং : 26ক বয়স : 18 লিঙ্গ : পুৰুষ		
ফটো উপলব্ধ		

641	1	QGR0140194
নাম : নীহা তাঁতী ঠাকুৰ স্বামীৰ নাম: ৰাজা ঠাকুৰ ঘৰ নং : 141 বয়স : 19 লিঙ্গ : মহিলা		
ফটো উপলব্ধ		

642	1	QGR0140228
নাম : নিহাৰিকা পুৰ্তি পিতাৰ নাম: ডেবিদ পুৰ্তি ঘৰ নং : 75 বয়স : 19 লিঙ্গ : মহিলা		
ফটো উপলব্ধ		

643	1	GPK5041065
নাম : ফাতিমা বেগম পিতাৰ নাম: ডলিলুৰ ৰহমান ঘৰ নং : 13 বয়স : 40 লিঙ্গ : মহিলা		
ফটো উপলব্ধ		

644	1	QGR0156216
নাম : নিৰঞ্জন পুৰ্তি মাতৃৰ নাম: স্মিতি পুৰ্তি ঘৰ নং : 78 বয়স : 18 লিঙ্গ : পুৰুষ		
ফটো উপলব্ধ		

645	1	QGR0156935
নাম : ৰূপালী শ্ৰীয়ায়ক পিতাৰ নাম: তীৰ্থ নায়ক ঘৰ নং : 26ক বয়স : 18 লিঙ্গ : মহিলা		
ফটো উপলব্ধ		

646	1	QGR0159038
নাম : মুহিধৰ বৰুৱা পিতাৰ নাম: লংকেশ্বৰ বৰুৱা ঘৰ নং : 109 বয়স : 18 লিঙ্গ : পুৰুষ		
ফটো উপলব্ধ		

647	1	QGR0160119
নাম : ৰীমা নায়ক পিতাৰ নাম: ভবেন্দ্ৰ নায়ক ঘৰ নং : 27 বয়স : 18 লিঙ্গ : মহিলা		
ফটো উপলব্ধ		

648	1	QGR0173203
নাম : মহচিন আলী পিতাৰ নাম : মুজামিল আলী ঘৰ নং : 1 চ বয়স : 19 লিঙ্গ : পুৰুষ		ফটো উপলব্ধ

ভোটাৰৰ সাৰাংশ

A) ভোটাৰৰ সংখ্যা

	তালিকাৰ প্ৰকাৰ	তালিকাৰ চিনাক্তকৰণ	ভোটাৰৰ সংখ্যা				
			পুৰুষ	মহিলা	ওয় লিঙ্গ	মুঠ	
I	মূল তালিকা	মূল তালিকা	বিশেষ সংশোধন, 2026 চনৰ পূৰ্বৰ 2025 চনৰ মূল তালিকাৰ লগত থকা সংযোজন সমূহ একত্ৰিতকৰণ কৰা তালিকা।	316	322	0	638
II	যোগ তালিকা	পৰিপূৰক 1	বিশেষ সংক্ষিপ্ত সংশোধন, 2026	3	6	0	9
		পৰিপূৰক 2	অনবিচ্ছিন্ন সংশোধন 2026	1	0	0	1
			মুঠ	4	6	0	10
III	বিয়োজন তালিকা	পৰিপূৰক 1	বিশেষ সংক্ষিপ্ত সংশোধন, 2026	6	9	0	15
		পৰিপূৰক 2	অনবিচ্ছিন্ন সংশোধন 2026	0	1	0	1
			মুঠ	6	10	0	16
IV	লিংগ ক্ষেত্ৰত পৰিবৰ্তনৰ বাবে পাৰ্থক্য			-1	1	0	0
এই সংশোধনৰ পিছত ভোটাৰ তালিকাত ভোটাৰৰ মুঠ সংখ্যা (I+II-III+IV)				313	319	0	632

B) শুধৰনীৰ সংখ্যা

তালিকাৰ প্ৰকাৰ	তালিকাৰ চিনাক্তকৰণ	শুধৰনীৰ সংখ্যা
পৰিপূৰক 1	বিশেষ সংক্ষিপ্ত সংশোধন, 2026	21
পৰিপূৰক 2	অনবিচ্ছিন্ন সংশোধন 2026	0
	মুঠ	21

নিৰ্বাচক পঞ্জীয়ন বিষয়াৰ স্বাক্ষৰ

E-মৃত, S-স্থানান্তৰিত/ বাসস্থান পৰিবৰ্তন, R-প্ৰতিলিপি, M-নিখোজ, Q-অযোগ্য