



## ভোটাৰ তালিকা 2026 S03 অসম

বিধানসভা সমষ্টিৰ নম্বৰ, নাম আৰু সংৰক্ষণ স্থিতি : 95 - ডিমৌ (সাধাৰণ)		খণ্ড নং : 92			
এই বিধানসভা সমষ্টিত কোন সংসদীয় সমষ্টিৰ অন্তৰ্গত তাৰ নম্বৰ, নাম আৰু সংৰক্ষণ স্থিতি : 14 - যোৰহাট (সাধাৰণ)					
1. সংশোধনৰ বিৱৰণ					
সংশোধনৰ বছৰ	2026	তালিকাৰ চিনাক্তকৰণ			
ভিত্তি তাৰিখ	01-04-2026	বিশেষ সংশোধন, 2026 চনৰ পূৰ্বৰ 2025 চনৰ মূল তালিকাৰ লগত থকা সংযোজন সমূহ একত্ৰিতকৰণ কৰা তালিকা।			
সংশোধনৰ প্ৰকাৰ	বিশেষ সংশোধন 2026				
প্ৰকাশনৰ তাৰিখ	23-03-2026				
2. খণ্ড আৰু ভোটগ্ৰহন কেন্দ্ৰৰ বিৱৰণ					
খণ্ডৰ অন্তৰ্গত এলেকা সমূহৰ নম্বৰ আৰু নাম					
1-কৈৱন্ত দলনি	মূল চহৰ/গাওঁ : কৈৱন্ত দলনি				
2-বকুলডোবা	ৱাৰ্ড নং :				
	ডাকঘৰ : ৰাজমাই				
	পুলিচ থানা : ডিমৌ				
	ব্লক : ডিমৌ উন্নয়ন খণ্ড				
	ৰাজহ চক্ৰ : ডিমৌ				
	জিলা : শিৱসাগৰ				
	পিনকোড : 785672				
3. ভোটগ্ৰহন কেন্দ্ৰৰ বিৱৰণ					
ভোটগ্ৰহন কেন্দ্ৰৰ নম্বৰ আৰু নাম :		ভোটগ্ৰহন কেন্দ্ৰৰ প্ৰকাৰ (পুৰুষ/মহিলা/সাধাৰণ)		সাধাৰণ	
92 - কৈৱন্ত দলনি এম.ভি স্কুল (দক্ষিণ)		খণ্ডৰ অন্তৰ্গত সহায়ক ভোটগ্ৰহন কেন্দ্ৰৰ সংখ্যা :		0	
ভোটগ্ৰহন কেন্দ্ৰৰ ঠিকনা :					
কৈৱন্ত দলনী এম ভি স্কুল, কোঠা নং ১, কৈৱন্ত দলনি ডাকঘৰ-ৰাজমাই জিলা-শিৱসাগৰ পিন-৭৮৫৬৭২					
4. ভোটাৰৰ সংখ্যা					
আৰম্ভনি ক্ৰমিক নং	শেষ ক্ৰমিক নং	মুঠ ভোটাৰ			
		পুৰুষ	মহিলা	৩য় লিঙ্গ	মুঠ
1	972	440	413	0	853

নিৰ্বাচক পঞ্জীয়ন বিষয়াৰ স্বাক্ষৰ



Nazri Naksha

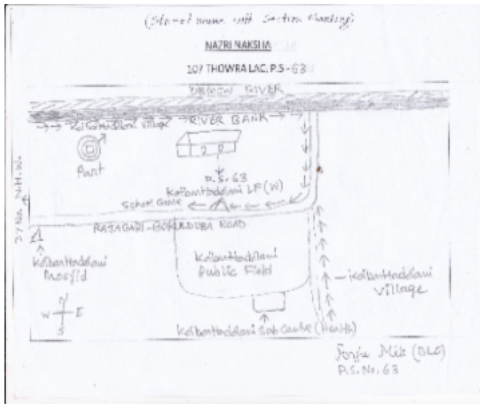

Google Map View



Polling Station Building Front View



ভোটগ্ৰহন কেন্দ্ৰৰ সন্মুখৰ দৃশ্য



Cad View

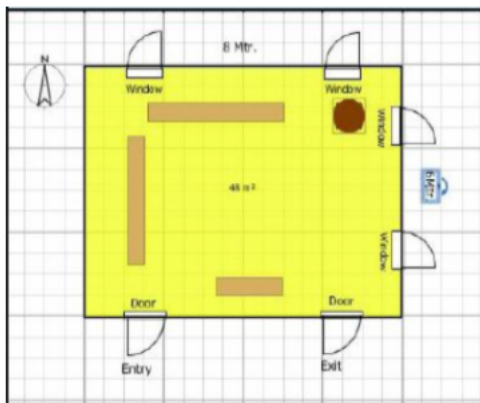

Key MAP View





1 নাম : জোনটি টায়ে পিতাৰ নাম: তিলেশ্বৰ টায়ে ঘৰ নং : 1 বয়স : 35 লিঙ্গ : মহিলা	QGR0102533 ফটো উপলব্ধ	2 নাম : জিসয়া বদ্রা পিতাৰ নাম: লেমসী বদ্রা ঘৰ নং : 01 বয়স : 31 লিঙ্গ : পুৰুষ	QGR0108233 ফটো উপলব্ধ	3 নাম : তুলেশ্বৰ টায়ে পিতাৰ নাম: তুলাকী টায়ে ঘৰ নং : 01 বয়স : 29 লিঙ্গ : পুৰুষ	QGR0110726 ফটো উপলব্ধ
4 নাম : সুশীল বৰাইক পিতাৰ নাম: পৱন বৰাইক ঘৰ নং : 01 বয়স : 26 লিঙ্গ : পুৰুষ	QGR0107185 ফটো উপলব্ধ	5 নাম : চমৰনী একা বদ্রা স্বামীৰ নাম: জিসোয়া বদ্রা ঘৰ নং : 01 বয়স : 26 লিঙ্গ : মহিলা	QGR0108225 ফটো উপলব্ধ	6 নাম : পূৰ্বী মুণ্ডা মাতৃৰ নাম: ইবৰতী মুণ্ডা ঘৰ নং : 01 বয়স : 24 লিঙ্গ : মহিলা	QGR0107292 ফটো উপলব্ধ
7 নাম : ৰঞ্জীতা বৰুৱা পিতাৰ নাম: পৰ্বিন বৰুৱা ঘৰ নং : 01 বয়স : 25 লিঙ্গ : মহিলা	GPK0215632 ফটো উপলব্ধ	8 নাম : জিন্টু মিলি পিতাৰ নাম: চিদানন্দ মিলি ঘৰ নং : 01 বয়স : 24 লিঙ্গ : পুৰুষ	GPK0453944 ফটো উপলব্ধ	9 নাম : পংকজ নয়ন টায়ে পিতাৰ নাম: মোহন টায়ে ঘৰ নং : 58 বয়স : 26 লিঙ্গ : পুৰুষ	GPK0455774 ফটো উপলব্ধ
10 নাম : মণিকা মিলি স্বামীৰ নাম: বনুজ মিলি ঘৰ নং : 62 বয়স : 43 লিঙ্গ : মহিলা	GPK1318098 ফটো উপলব্ধ	11 নাম : আৰজু বেগম স্বামীৰ নাম: মেৰাজুৰ বেগম ঘৰ নং : 62 বয়স : 26 লিঙ্গ : মহিলা	GPK0452516 ফটো উপলব্ধ	12 নাম : লোকেশ্বৰ টায়ে পিতাৰ নাম: গোপাল টায়ে ঘৰ নং : 105 বয়স : 19 লিঙ্গ : পুৰুষ	QGR0115972 ফটো উপলব্ধ
13 নাম : মণি মুৰাৰি পিতাৰ নাম: বণেশ্বৰ মুৰাৰি ঘৰ নং : 122 বয়স : 24 লিঙ্গ : মহিলা	GPK0449496 ফটো উপলব্ধ	14 নাম : মনজনী ভূঞা মুণ্ডা পিতাৰ নাম: বিনন্দ ভূঞা ঘৰ নং : 122 বয়স : 22 লিঙ্গ : মহিলা	QGR0067454 ফটো উপলব্ধ	15 নাম : আনন ভূঞা মাতৃৰ নাম: পুষ্পা ভূঞা ঘৰ নং : 125 বয়স : 27 লিঙ্গ : পুৰুষ	QGR0089565 ফটো উপলব্ধ
16 নাম : বিপল ভূঞা মাতৃৰ নাম: পুষ্পা ভূঞা ঘৰ নং : 129 বয়স : 23 লিঙ্গ : পুৰুষ	QGR0067462 ফটো উপলব্ধ	17 নাম : জোনাকী ভূঞা মাতৃৰ নাম: পুষ্পা ভূঞা ঘৰ নং : 129 বয়স : 22 লিঙ্গ : মহিলা	QGR0067470 ফটো উপলব্ধ	18 নাম : তফান ভূঞা মাতৃৰ নাম: পুষ্পা ভূঞা ঘৰ নং : 125 বয়স : 20 লিঙ্গ : পুৰুষ	QGR0089532 ফটো উপলব্ধ
19 নাম : ভীষ্ম গোৱালা পিতাৰ নাম: বচন গোৱালা ঘৰ নং : 148 বয়স : 22 লিঙ্গ : পুৰুষ	GPK0450197 ফটো উপলব্ধ	20 নাম : ইচলাবেলু লােক পিতাৰ নাম: এটৰী লােক ঘৰ নং : 152 বয়স : 32 লিঙ্গ : পুৰুষ	GPK0509869 ফটো উপলব্ধ	21 নাম : ৰাহুল আহমেদ পিতাৰ নাম: জুব্বাৰদীন আহমেদ ঘৰ নং : 167 বয়স : 23 লিঙ্গ : পুৰুষ	GPK0467662 ফটো উপলব্ধ
22 নাম : মাধৱ মিলি পিতাৰ নাম: অনিয়ম মিলি ঘৰ নং : 178ক বয়স : 21 লিঙ্গ : পুৰুষ	GPK1563444 ফটো উপলব্ধ	23 নাম : মনজ মিলি পিতাৰ নাম: ঘন মিলি ঘৰ নং : 189 বয়স : 33 লিঙ্গ : পুৰুষ	GPK0204867 ফটো উপলব্ধ	24 নাম : অভয় তায়ে পিতাৰ নাম: মৃত মোহন তায়ে ঘৰ নং : 189 বয়স : 26 লিঙ্গ : পুৰুষ	QGR0047902 ফটো উপলব্ধ
25 নাম : ডিম্পল টায়ে স্বামীৰ নাম: পংকজ নয়ন টায়ে ঘৰ নং : 199 বয়স : 21 লিঙ্গ : মহিলা	QGR0118539 ফটো উপলব্ধ	26 নাম : মনালিচা বুঢ়াগোহাঁই পিতাৰ নাম: পীতাম্বৰ বুঢ়াগোহাঁই ঘৰ নং : 201 ক বয়স : 28 লিঙ্গ : মহিলা	DQT0421008 ফটো উপলব্ধ	27 নাম : সন্তোষ গুৰুং পিতাৰ নাম: পূৰ্ণলীল গুৰুং ঘৰ নং : 229 বয়স : 25 লিঙ্গ : পুৰুষ	GPK0508895 ফটো উপলব্ধ
28 নাম : সীমা ফুকন দাস স্বামীৰ নাম: প্ৰণৱ দাস ঘৰ নং : 205 বয়স : 29 লিঙ্গ : মহিলা	GPK0431817 ফটো উপলব্ধ	29 নাম : মাম দাস স্বামীৰ নাম: প্ৰনৱ দাস ঘৰ নং : 205 বয়স : 29 লিঙ্গ : মহিলা	GPK0284497 ফটো উপলব্ধ	30 নাম : মানিকী টায়ে স্বামীৰ নাম: নাৰিন টায়ে ঘৰ নং : 206 বয়স : 33 লিঙ্গ : মহিলা	GPK0326678 ফটো উপলব্ধ



# 31 নাম : ৰূপালী টায়ে স্বামীৰ নাম: দিপেশ্বৰ টায়ে ঘৰ নং : ২৩৬ বয়স : 30 লিঙ্গ : মহিলা	GPK0326686 ফটো উপলব্ধ	# 32 নাম : ফুলেশ্বৰী মিলি স্বামীৰ নাম: আচং মিলি ঘৰ নং : ২৩৭ বয়স : 50 লিঙ্গ : মহিলা	GPK5134623 ফটো উপলব্ধ	# 33 নাম : অনিল মিলি পিতাৰ নাম: অজু মিলি ঘৰ নং : ২৩৭ বয়স : 33 লিঙ্গ : পুৰুষ	GPK0214783 ফটো উপলব্ধ
# 34 নাম : মনেশ্বৰ মিলি পিতাৰ নাম: ৰঙাৰাম মিলি ঘৰ নং : ২৩৮ বয়স : 65 লিঙ্গ : পুৰুষ	GPK5134634 ফটো উপলব্ধ	# 35 নাম : পুতুকী মিলি স্বামীৰ নাম: মনেশ্বৰ মিলি ঘৰ নং : ২৩৮ বয়স : 65 লিঙ্গ : মহিলা	GPK5134645 ফটো উপলব্ধ	# 36 নাম : ভাগ্যেশ্বৰ মিলি পিতাৰ নাম: মনেশ্বৰ মিলি ঘৰ নং : ২৩৮ বয়স : 45 লিঙ্গ : পুৰুষ	GPK5134656 ফটো উপলব্ধ
R 37 নাম : মাজনী মিলি পিতাৰ নাম: মনেশ্বৰ মিলি ঘৰ নং : ২৩৮ বয়স : 84 লিঙ্গ : মহিলা	GPK5134690 ফটো উপলব্ধ	# 38 নাম : অজয় মিলি পিতাৰ নাম: ৰঙাৰাম মিলি ঘৰ নং : ২38ক বয়স : 45 লিঙ্গ : পুৰুষ	GPK0049056 ফটো উপলব্ধ	# 39 নাম : ৰিমা মিলি স্বামীৰ নাম: অজয় মিলি ঘৰ নং : 238ক বয়স : 35 লিঙ্গ : মহিলা	GPK0049106 ফটো উপলব্ধ
# 40 নাম : জ্ঞেশ্বৰ মিলি পিতাৰ নাম: মনেশ্বৰ মিলি ঘৰ নং : 238খ বয়স : 43 লিঙ্গ : পুৰুষ	GPK5134667 ফটো উপলব্ধ	# 41 নাম : বন্তী মিলি স্বামীৰ নাম: যজ্ঞেশ্বৰ মিলি ঘৰ নং : 238খ বয়স : 39 লিঙ্গ : মহিলা	GPK0326769 ফটো উপলব্ধ	# 42 নাম : দত্তৰাম টায়ে পিতাৰ নাম: গান্ধীৰাম টায়ে ঘৰ নং : ২৩৯ক বয়স : 35 লিঙ্গ : পুৰুষ	GPK0214577 ফটো উপলব্ধ
# 43 নাম : মইনা টায়ে স্বামীৰ নাম: দত্তৰাম টায়ে ঘৰ নং : 239ক বয়স : 34 লিঙ্গ : মহিলা	GPK0230755 ফটো উপলব্ধ	# 44 নাম : নন্দেশ্বৰ মিলি পিতাৰ নাম: বুধুৰাম মিলি ঘৰ নং : ২৪০ বয়স : 98 লিঙ্গ : পুৰুষ	GPK5134725 ফটো উপলব্ধ	# 45 নাম : জয়ন্তী মিলি স্বামীৰ নাম: দন্দেশ্বৰ মিলি ঘৰ নং : ২৪০ বয়স : 90 লিঙ্গ : মহিলা	GPK5134736 ফটো উপলব্ধ
# 46 নাম : বদন মিলি পিতাৰ নাম: দন্দেশ্বৰ মিলি ঘৰ নং : ২৪০ বয়স : 43 লিঙ্গ : পুৰুষ	GPK5134747 ফটো উপলব্ধ	# 47 নাম : দেবযানী মিলি স্বামীৰ নাম: বদন মিলি ঘৰ নং : ২৪০ বয়স : 40 লিঙ্গ : মহিলা	GPK5134758 ফটো উপলব্ধ	# 48 নাম : বাবুৰাম মিলি পিতাৰ নাম: উলুম মিলি ঘৰ নং : ২৪১ বয়স : 50 লিঙ্গ : পুৰুষ	GPK5134769 ফটো উপলব্ধ
# 49 নাম : জোনালী মিলি স্বামীৰ নাম: বাবুৰাম মিলি ঘৰ নং : ২৪১ বয়স : 45 লিঙ্গ : মহিলা	GPK5134770 ফটো উপলব্ধ	# 50 নাম : দীপক মিলি পিতাৰ নাম: নবিৰাম মিলি ঘৰ নং : 241 বয়স : 28 লিঙ্গ : পুৰুষ	GPK1572015 ফটো উপলব্ধ	# 51 নাম : কৃষ্ণ কান্ত মিলি পিতাৰ নাম: বাবুৰাম মিলি ঘৰ নং : ২৪১ বয়স : 25 লিঙ্গ : পুৰুষ	GPK0390658 ফটো উপলব্ধ
# 52 নাম : বাণীকান্ত মিলি পিতাৰ নাম: বাবুৰাম মিলি ঘৰ নং : 241ক বয়স : 29 লিঙ্গ : পুৰুষ	GPK0394395 ফটো উপলব্ধ	# 53 নাম : প্ৰতিমা পুংগিং মিলি স্বামীৰ নাম: বাণীকান্ত মিলি ঘৰ নং : 241ক বয়স : 27 লিঙ্গ : মহিলা	GPK0394411 ফটো উপলব্ধ	# 54 নাম : ধনাই মিলি পিতাৰ নাম: পৰাম মিলি ঘৰ নং : ২৪২ বয়স : 70 লিঙ্গ : পুৰুষ	GPK5134781 ফটো উপলব্ধ
E 55 নাম : দালিমি মিলি স্বামীৰ নাম: ধনাই মিলি ঘৰ নং : ২৪২ বয়স : 65 লিঙ্গ : মহিলা	GPK5134792 ফটো উপলব্ধ	# 56 নাম : কিৰণ মিলি পিতাৰ নাম: ধনাই মিলি ঘৰ নং : ২৪২ বয়স : 28 লিঙ্গ : পুৰুষ	GPK0160515 ফটো উপলব্ধ	# 57 নাম : জানমণী টায়ে মিলি পিতাৰ নাম: গুণাৰাম টায়ে ঘৰ নং : ২৪২ বয়স : 26 লিঙ্গ : মহিলা	GPK0160531 ফটো উপলব্ধ
# 58 নাম : নিৰ্মল মিলি পিতাৰ নাম: ধনাই মিলি ঘৰ নং : 242ক বয়স : 25 লিঙ্গ : পুৰুষ	GPK0431007 ফটো উপলব্ধ	# 59 নাম : পুতুল মিলি পিতাৰ নাম: মনাই মিলি ঘৰ নং : ২৪৩ বয়স : 47 লিঙ্গ : পুৰুষ	GPK5134805 ফটো উপলব্ধ	# 60 নাম : নেটেলী মিলি স্বামীৰ নাম: পুতুল মিলি ঘৰ নং : ২৪৩ বয়স : 45 লিঙ্গ : মহিলা	GPK5134816 ফটো উপলব্ধ



61 নাম : লোকেশ্বৰ মিলি পিতাৰ নাম: পুতুল মিলি ঘৰ নং : 243 বয়স : 20 লিঙ্গ : পুৰুষ	QGR0051995 ফটো উপলব্ধ	62 নাম : মংগলী মিলি স্বামীৰ নাম: টংকেশ্বৰ মিলি ঘৰ নং : 288 বয়স : 52 লিঙ্গ : মহিলা	GPK5134838 ফটো উপলব্ধ	63 নাম : সুৰেশ্বৰ মিলি পিতাৰ নাম: টংকেশ্বৰ মিলি ঘৰ নং : 288 বয়স : 28 লিঙ্গ : পুৰুষ	GPK0301853 ফটো উপলব্ধ
64 নাম : কালুৰাম মিলি পিতাৰ নাম: নিমল মিলি ঘৰ নং : 285 বয়স : 55 লিঙ্গ : পুৰুষ	GPK5134849 ফটো উপলব্ধ	65 নাম : কামিনী মিলি স্বামীৰ নাম: কালুৰাম মিলি ঘৰ নং : 285 বয়স : 51 লিঙ্গ : মহিলা	GPK5134850 ফটো উপলব্ধ	# 66 নাম : দিপালী পাংগীং মিলি স্বামীৰ নাম: অনিল মিলি ঘৰ নং : 237 বয়স : 32 লিঙ্গ : মহিলা	GPK0214742 ফটো উপলব্ধ
67 নাম : অনিল মিলি পিতাৰ নাম: বালুৰাম মিলি ঘৰ নং : 31 বয়স : 31 লিঙ্গ : পুৰুষ	GPK1318065 ফটো উপলব্ধ	68 নাম : বগিতৰা টায়ে মিলি স্বামীৰ নাম: অনিল মিলি ঘৰ নং : 27 বয়স : 27 লিঙ্গ : মহিলা	GPK0215467 ফটো উপলব্ধ	69 নাম : অখিলী তায়ে স্বামীৰ নাম: আনন্দ তায়ে ঘৰ নং : 62 বয়স : 62 লিঙ্গ : মহিলা	GPK5134872 ফটো উপলব্ধ
70 নাম : আনন্দ তায়ে পিতাৰ নাম: টুংকেশ্বৰ তায়ে ঘৰ নং : 286 বয়স : 61 লিঙ্গ : পুৰুষ	GPK5134861 ফটো উপলব্ধ	71 নাম : তিলো তায়ে পিতাৰ নাম: আনন্দ তায়ে ঘৰ নং : 43 বয়স : 43 লিঙ্গ : মহিলা	GPK5134894 ফটো উপলব্ধ	72 নাম : দিপক টায়ে পিতাৰ নাম: আনন্দ টায়ে ঘৰ নং : 43 বয়স : 43 লিঙ্গ : পুৰুষ	GPK5134883 ফটো উপলব্ধ
73 নাম : দোলেন তায়ে পিতাৰ নাম: আনন্দ তায়ে ঘৰ নং : 286 বয়স : 40 লিঙ্গ : পুৰুষ	GPK5134907 ফটো উপলব্ধ	74 নাম : গীতাজলী টায়ে স্বামীৰ নাম: দুলেন টায়ে ঘৰ নং : 286 বয়স : 33 লিঙ্গ : মহিলা	GPK0215509 ফটো উপলব্ধ	# 75 নাম : গোপাল তায়ে পিতাৰ নাম: গোপাল টায়ে ঘৰ নং : 289 বয়স : 47 লিঙ্গ : পুৰুষ	GPK5134918 ফটো উপলব্ধ
76 নাম : চুচিলা টায়ে স্বামীৰ নাম: গোপাল তায়ে ঘৰ নং : 289 বয়স : 45 লিঙ্গ : মহিলা	GPK5134929 ফটো উপলব্ধ	# 77 নাম : জয় তায়ে পিতাৰ নাম: জয় টায়ে ঘৰ নং : 288 বয়স : 46 লিঙ্গ : পুৰুষ	GPK5134930 ফটো উপলব্ধ	# 78 নাম : ভান তায়ে স্বামীৰ নাম: ভানু টায়ে ঘৰ নং : 288 বয়স : 43 লিঙ্গ : মহিলা	GPK5134941 ফটো উপলব্ধ
79 নাম : বমেন টায়ে পিতাৰ নাম: জয় টায়ে ঘৰ নং : 288 বয়স : 26 লিঙ্গ : পুৰুষ	GPK0430967 ফটো উপলব্ধ	80 নাম : জিন টায়ে পিতাৰ নাম: জয় টায়ে ঘৰ নং : 288 বয়স : 22 লিঙ্গ : মহিলা	GPK0506782 ফটো উপলব্ধ	81 নাম : টয়েৰাম তায়ে পিতাৰ নাম: টেংলিং তায়ে ঘৰ নং : 289 বয়স : 65 লিঙ্গ : পুৰুষ	GPK5134952 ফটো উপলব্ধ
82 নাম : বিকি টায়ে পিতাৰ নাম: টায়ে ৰাম টায়ে ঘৰ নং : 38 বয়স : 38 লিঙ্গ : পুৰুষ	GPK0388116 ফটো উপলব্ধ	83 নাম : দীপামণি টায়ে স্বামীৰ নাম: অনুৰাম টায়ে ঘৰ নং : 34 বয়স : 34 লিঙ্গ : মহিলা	GPK0390906 ফটো উপলব্ধ	# 84 নাম : অনুৰাম টায়ে পিতাৰ নাম: টায়েৰাম টায়ে ঘৰ নং : 31 বয়স : 31 লিঙ্গ : পুৰুষ	GPK1317926 ফটো উপলব্ধ
85 নাম : মনোজ টায়ে পিতাৰ নাম: টায়ে ৰাম টায়ে ঘৰ নং : 289 বয়স : 24 লিঙ্গ : পুৰুষ	GPK0388157 ফটো উপলব্ধ	86 নাম : কাংকান পেণ্ড পিতাৰ নাম: মহেশ পেণ্ড ঘৰ নং : 250 বয়স : 55 লিঙ্গ : পুৰুষ	GPK5134974 ফটো উপলব্ধ	87 নাম : পুৰতী পেণ্ড স্বামীৰ নাম: কাংকান পেণ্ড ঘৰ নং : 250 বয়স : 52 লিঙ্গ : মহিলা	GPK5134985 ফটো উপলব্ধ
88 নাম : যোগেশ পেণ্ড পিতাৰ নাম: কাংকান পেণ্ড ঘৰ নং : 250 বয়স : 29 লিঙ্গ : পুৰুষ	GPK0327296 ফটো উপলব্ধ	89 নাম : হীৰামন পেণ্ড পিতাৰ নাম: কাংকান পেণ্ড ঘৰ নং : 250 বয়স : 27 লিঙ্গ : পুৰুষ	GPK0301820 ফটো উপলব্ধ	90 নাম : বিমলী পেণ্ড স্বামীৰ নাম: হীৰামন পেণ্ড ঘৰ নং : 250 বয়স : 23 লিঙ্গ : মহিলা	GPK0394635 ফটো উপলব্ধ



# 91 নাম : ললিত পেণ্ড পিতাৰ নাম: কাংকান পেণ্ড ঘৰ নং : 250ক বয়স : 33 লিঙ্গ : পুৰুষ	GPK0327288 ফটো উপলব্ধ	92 নাম : মণিকা পেণ্ড স্বামীৰ নাম: ললিত পেণ্ড ঘৰ নং : 250ক বয়স : 27 লিঙ্গ : মহিলা	GPK0430926 ফটো উপলব্ধ	93 নাম : সুভাষ পেণ্ড পিতাৰ নাম: কাংকান পেণ্ড ঘৰ নং : 250খ বয়স : 31 লিঙ্গ : পুৰুষ	GPK0095315 ফটো উপলব্ধ
94 নাম : পূজা পেণ্ড স্বামীৰ নাম: সুভাষ পেণ্ড ঘৰ নং : 250খ বয়স : 26 লিঙ্গ : মহিলা	GPK0394262 ফটো উপলব্ধ	95 নাম : কম্বাই বড়ী পিতাৰ নাম: মহীৰাম বড়ী ঘৰ নং : ২৫১ বয়স : 70 লিঙ্গ : পুৰুষ	GPK5134996 ফটো উপলব্ধ	96 নাম : সত্য শ্ৰী বড়ী স্বামীৰ নাম: কম্বাই বড়ী ঘৰ নং : ২৫১ বয়স : 65 লিঙ্গ : মহিলা	GPK5135002 ফটো উপলব্ধ
97 নাম : পুলিন বড়ী পিতাৰ নাম: কম্বাই বড়ী ঘৰ নং : ২৫১ বয়স : 34 লিঙ্গ : পুৰুষ	GPK5135046 ফটো উপলব্ধ	# 98 নাম : মিন বড়ী স্বামীৰ নাম: পুলিন বড়ী ঘৰ নং : ২৫১ বয়স : 35 লিঙ্গ : মহিলা	GPK0130179 ফটো উপলব্ধ	# 99 নাম : চুনীল বড়ী পিতাৰ নাম: কম্বাই বড়ী ঘৰ নং : 251ক বয়স : 45 লিঙ্গ : পুৰুষ	GPK5135013 ফটো উপলব্ধ
100 নাম : ভনী বড়ী স্বামীৰ নাম: চুনীল বড়ী ঘৰ নং : 251ক বয়স : 46 লিঙ্গ : মহিলা	GPK5135024 ফটো উপলব্ধ	101 নাম : কমলা তায়ে পিতাৰ নাম: টালিং তায়ে ঘৰ নং : ২৫২ বয়স : 62 লিঙ্গ : পুৰুষ	GPK5135068 ফটো উপলব্ধ	102 নাম : বগীমাই তায়ে স্বামীৰ নাম: কমলা তায়ে ঘৰ নং : ২৫২ বয়স : 58 লিঙ্গ : মহিলা	GPK5135079 ফটো উপলব্ধ
103 নাম : গাম তায়ে পিতাৰ নাম: টালিং তায়ে ঘৰ নং : ২৫২ বয়স : 49 লিঙ্গ : পুৰুষ	GPK5135080 ফটো উপলব্ধ	104 নাম : সঙ্গীতা তায়ে স্বামীৰ নাম: গাম তায়ে ঘৰ নং : ২৫২ বয়স : 40 লিঙ্গ : মহিলা	GPK5135091 ফটো উপলব্ধ	# 105 নাম : ৰবিৰাম তায়ে পিতাৰ নাম: সৰুৰাম তায়ে ঘৰ নং : ২৫২ক বয়স : 36 লিঙ্গ : পুৰুষ	GPK0052266 ফটো উপলব্ধ
# 106 নাম : চদৰ তায়ে পিতাৰ নাম: টালিং তায়ে ঘৰ নং : 253 বয়স : 64 লিঙ্গ : পুৰুষ	GPK5135104 ফটো উপলব্ধ	107 নাম : সোনেশ্ৰী তায়ে স্বামীৰ নাম: চদৰ তায়ে ঘৰ নং : ২৫৩ বয়স : 60 লিঙ্গ : মহিলা	GPK5135115 ফটো উপলব্ধ	# 108 নাম : জিতেশ্বৰ তায়ে পিতাৰ নাম: চদৰ তায়ে ঘৰ নং : ২৫৩ বয়স : 29 লিঙ্গ : পুৰুষ	GPK0216648 ফটো উপলব্ধ
109 নাম : অৰুণ তায়ে পিতাৰ নাম: চদৰ তায়ে ঘৰ নং : ২৫৩ বয়স : 24 লিঙ্গ : পুৰুষ	GPK0394288 ফটো উপলব্ধ	110 নাম : প্ৰতিভা মিলি তায়ে স্বামীৰ নাম: অৰুণ তায়ে ঘৰ নং : ২৫৩ বয়স : 22 লিঙ্গ : মহিলা	GPK0506980 ফটো উপলব্ধ	111 নাম : মেনকা তায়ে পিতাৰ নাম: চদৰ তায়ে ঘৰ নং : ২৫৩ বয়স : 22 লিঙ্গ : মহিলা	GPK0506857 ফটো উপলব্ধ
# 112 নাম : দিপু তায়ে পিতাৰ নাম: চদৰ তায়ে ঘৰ নং : 253ক বয়স : 34 লিঙ্গ : পুৰুষ	GPK0216606 ফটো উপলব্ধ	113 নাম : মমীতা তায়ে স্বামীৰ নাম: দিপু তায়ে ঘৰ নং : 253ক বয়স : 28 লিঙ্গ : মহিলা	GPK0422865 ফটো উপলব্ধ	# 114 নাম : মংগাৰাম তায়ে পিতাৰ নাম: টালিং তায়ে ঘৰ নং : ২৫৪ বয়স : 70 লিঙ্গ : পুৰুষ	GPK5135126 ফটো উপলব্ধ
# 115 নাম : সৰুমাই মুছাহাৰীয়া তায়ে স্বামীৰ নাম: মংগাৰাম তায়ে ঘৰ নং : 254 বয়স : 56 লিঙ্গ : মহিলা	KXM6643329 ফটো উপলব্ধ	116 নাম : বদন তায়ে পিতাৰ নাম: মঙ্গৰাম তায়ে ঘৰ নং : ২৫৪ বয়স : 41 লিঙ্গ : পুৰুষ	GPK5135148 ফটো উপলব্ধ	117 নাম : ভনী তায়ে স্বামীৰ নাম: বদন তায়ে ঘৰ নং : ২৫৪ বয়স : 39 লিঙ্গ : মহিলা	GPK5135159 ফটো উপলব্ধ
118 নাম : নৱজ্যোতি তায়ে পিতাৰ নাম: বদন তায়ে ঘৰ নং : 254 বয়স : 20 লিঙ্গ : পুৰুষ	QGR0051888 ফটো উপলব্ধ	119 নাম : নেমু তায়ে পিতাৰ নাম: নাথুৰাম তায়ে ঘৰ নং : 254ক বয়স : 42 লিঙ্গ : পুৰুষ	GPK5136469 ফটো উপলব্ধ	120 নাম : মঞ্জু তায়ে স্বামীৰ নাম: নেমু তায়ে ঘৰ নং : 254ক বয়স : 40 লিঙ্গ : মহিলা	GPK5136470 ফটো উপলব্ধ



121 নাম : কান্ত তায়ে পিতাৰ নাম: মঙ্গৰাম তায়ে ঘৰ নং : ২৫৫ বয়স : 50 লিঙ্গ : পুৰুষ	GPK5135160 ফটো উপলব্ধ	# 122 নাম : বিমলী তায়ে স্বামীৰ নাম: বিমলী তায়ে ঘৰ নং : ২৫৫ বয়স : 48 লিঙ্গ : মহিলা	GPK5135171 ফটো উপলব্ধ	123 নাম : অবিনাশ তায়ে পিতাৰ নাম: কান্ত তায়ে ঘৰ নং : ২৫৫ বয়স : 25 লিঙ্গ : পুৰুষ	GPK0506915 ফটো উপলব্ধ
124 নাম : সঞ্জয় তায়ে পিতাৰ নাম: কান্ত তায়ে ঘৰ নং : ২৫৫ বয়স : 22 লিঙ্গ : পুৰুষ	GPK0506949 ফটো উপলব্ধ	125 নাম : জোনমণি তায়ে পিতাৰ নাম: কান্ত তায়ে ঘৰ নং : ২৫৫ বয়স : 21 লিঙ্গ : মহিলা	GPK1576925 ফটো উপলব্ধ	126 নাম : ৰাজু তায়ে পিতাৰ নাম: মঙ্গৰাম তায়ে ঘৰ নং : 256 বয়স : 52 লিঙ্গ : পুৰুষ	GPK5135182 ফটো উপলব্ধ
127 নাম : ৰজন্তী তায়ে স্বামীৰ নাম: ৰাজু তায়ে ঘৰ নং : 256 বয়স : 46 লিঙ্গ : মহিলা	GPK5135193 ফটো উপলব্ধ	# 128 নাম : মাইমন তায়ে পিতাৰ নাম: ৰাজু তায়ে ঘৰ নং : ২৫৬ বয়স : 32 লিঙ্গ : পুৰুষ	GPK0217067 ফটো উপলব্ধ	129 নাম : সুমিতা মিলি তায়ে স্বামীৰ নাম: মাইমন তায়ে ঘৰ নং : ২৫৬ বয়স : 28 লিঙ্গ : মহিলা	GPK0388314 ফটো উপলব্ধ
130 নাম : আকাশ তায়ে পিতাৰ নাম: ৰাজু তায়ে ঘৰ নং : ২৫৬ বয়স : 27 লিঙ্গ : পুৰুষ	GPK0388207 ফটো উপলব্ধ	# 131 নাম : কুশল তায়ে পিতাৰ নাম: কুশল তায়ে ঘৰ নং : ২৫৭ বয়স : 45 লিঙ্গ : পুৰুষ	GPK5135206 ফটো উপলব্ধ	132 নাম : এমুতি তায়ে স্বামীৰ নাম: কুশল তায়ে ঘৰ নং : ২৫৭ বয়স : 43 লিঙ্গ : মহিলা	GPK5135217 ফটো উপলব্ধ
133 নাম : মণি তায়ে স্বামীৰ নাম: ফটিক তায়ে ঘৰ নং : 257 বয়স : 25 লিঙ্গ : মহিলা	GPK0461160 ফটো উপলব্ধ	134 নাম : ফটিক তায়ে পিতাৰ নাম: কুশল তায়ে ঘৰ নং : ২৫৭ বয়স : 24 লিঙ্গ : পুৰুষ	GPK0388264 ফটো উপলব্ধ	135 নাম : ৰাকেশ কুমাৰ তায়ে পিতাৰ নাম: ৰাজু তায়ে ঘৰ নং : 257ক বয়স : 31 লিঙ্গ : পুৰুষ	GPK1317891 ফটো উপলব্ধ
136 নাম : সোনমণি মিলি তায়ে স্বামীৰ নাম: ৰাকেশ কুমাৰ তায়ে ঘৰ নং : 257ক বয়স : 27 লিঙ্গ : মহিলা	GPK0217117 ফটো উপলব্ধ	137 নাম : ৰনজিতা মিলি স্বামীৰ নাম: আনন্দ মিলি ঘৰ নং : ২৫৮ বয়স : 50 লিঙ্গ : মহিলা	GPK5135239 ফটো উপলব্ধ	138 নাম : আনন্দ মিলি পিতাৰ নাম: দন্দেশ্বৰ মিলি ঘৰ নং : ২৫৮ বয়স : 49 লিঙ্গ : পুৰুষ	GPK5135228 ফটো উপলব্ধ
139 নাম : কাবাত্ৰী মিলি পিতাৰ নাম: আনন্দ মিলি ঘৰ নং : 258 বয়স : 22 লিঙ্গ : মহিলা	QGR0051946 ফটো উপলব্ধ	140 নাম : বিতুৰাজ মিলি পিতাৰ নাম: আনন্দ মিলি ঘৰ নং : 258 বয়স : 20 লিঙ্গ : পুৰুষ	QGR0052050 ফটো উপলব্ধ	141 নাম : মনালিছা মিলি পিতাৰ নাম: ৰনজি মিলি ঘৰ নং : ২৫৮ ক বয়স : 23 লিঙ্গ : মহিলা	GPK0394494 ফটো উপলব্ধ
142 নাম : দিপিকা মিলি পিতাৰ নাম: ৰণেজ মিলি ঘৰ নং : 258ক বয়স : 21 লিঙ্গ : মহিলা	QGR0052001 ফটো উপলব্ধ	143 নাম : ৰনোছ মিলি পিতাৰ নাম: আনন্দ মিলি ঘৰ নং : ২৫৮ক বয়স : 42 লিঙ্গ : পুৰুষ	GPK1318032 ফটো উপলব্ধ	S 144 নাম : যতিন্দ্র মিলি পিতাৰ নাম: আনন্দ মিলি ঘৰ নং : ২৫৮ক বয়স : 34 লিঙ্গ : পুৰুষ	GPK1318021 ফটো উপলব্ধ
145 নাম : আমিন উল্লাহ পিতাৰ নাম: হাফিজ উল্লাহ ঘৰ নং : ২৫৯ বয়স : 52 লিঙ্গ : পুৰুষ	GPK0053207 ফটো উপলব্ধ	# 146 নাম : ফুলমাই বেগম স্বামীৰ নাম: আমিন উল্লাহ ঘৰ নং : ২৫৯ বয়স : 39 লিঙ্গ : মহিলা	GPK5135251 ফটো উপলব্ধ	# 147 নাম : ইয়াচমিন উল্লাহ পিতাৰ নাম: আমিন উল্লাহ ঘৰ নং : ২৫৯ বয়স : 29 লিঙ্গ : মহিলা	GPK0217406 ফটো উপলব্ধ
148 নাম : তুজীয়া হুক স্বামীৰ নাম: ৰফিউল হক ঘৰ নং : ২৬১ বয়স : 82 লিঙ্গ : মহিলা	GPK5135284 ফটো উপলব্ধ	149 নাম : ৰহিমুল হুক পিতাৰ নাম: ৰফিউল হক ঘৰ নং : ২৬১ বয়স : 45 লিঙ্গ : পুৰুষ	GPK5135319 ফটো উপলব্ধ	150 নাম : মিনজু আৰা বেগম স্বামীৰ নাম: ৰহিমুল হক ঘৰ নং : ২৬১ বয়স : 43 লিঙ্গ : মহিলা	GPK0130476 ফটো উপলব্ধ



151 নাম : কৰিমুল হক পিতাৰ নাম: ৰফিউল হক ঘৰ নং : ২৬১ বয়স : 40 লিঙ্গ : পুৰুষ	GPK5135320 ফটো উপলব্ধ	152 নাম : মুহিবুল আলি পিতাৰ নাম: ভাই আলি ঘৰ নং : ২৬২ বয়স : 48 লিঙ্গ : পুৰুষ	GPK5135331 ফটো উপলব্ধ	153 নাম : মুকিবুল আলি পিতাৰ নাম: ভাই আলি ঘৰ নং : ২৬২ বয়স : 43 লিঙ্গ : পুৰুষ	GPK5135342 ফটো উপলব্ধ
# 154 নাম : ৰুণি বেগম স্বামীৰ নাম: মুহিবুল আলি ঘৰ নং : ২৬২ বয়স : 37 লিঙ্গ : মহিলা	GPK0217885 ফটো উপলব্ধ	155 নাম : ৰুকচানা বেগম স্বামীৰ নাম: মুকিবুল আলি ঘৰ নং : ২৬২ বয়স : 33 লিঙ্গ : মহিলা	GPK1317959 ফটো উপলব্ধ	156 নাম : মকবুল আলি পিতাৰ নাম: ভাই আলি ঘৰ নং : 262ক বয়স : 39 লিঙ্গ : পুৰুষ	GPK5135364 ফটো উপলব্ধ
# 157 নাম : পমি বেগম স্বামীৰ নাম: মকবুল আলি ঘৰ নং : 262ক বয়স : 37 লিঙ্গ : মহিলা	GPK0130518 ফটো উপলব্ধ	# 158 নাম : চমচুল আলি পিতাৰ নাম: চোনা আলি ঘৰ নং : 263খ বয়স : 53 লিঙ্গ : পুৰুষ	GPK5135375 ফটো উপলব্ধ	# 159 নাম : বেবী বেগম স্বামীৰ নাম: চমচুল আলি ঘৰ নং : 263খ বয়স : 48 লিঙ্গ : মহিলা	GPK5135386 ফটো উপলব্ধ
160 নাম : কুতুবুদ্দিন আলি পিতাৰ নাম: চোনা আলি ঘৰ নং : ২৬৩ বয়স : 41 লিঙ্গ : পুৰুষ	GPK5135397 ফটো উপলব্ধ	161 নাম : চিমি বেগম স্বামীৰ নাম: কুতুবুদ্দিন আলী ঘৰ নং : ২৬৩ বয়স : 33 লিঙ্গ : মহিলা	GPK1317971 ফটো উপলব্ধ	# 162 নাম : পিজান আলি পিতাৰ নাম: চমচুল আলি ঘৰ নং : 263খ বয়স : 30 লিঙ্গ : পুৰুষ	GPK1317937 ফটো উপলব্ধ
# 163 নাম : জেফৰিন বেগম স্বামীৰ নাম: পিজান আলী ঘৰ নং : 263খ বয়স : 25 লিঙ্গ : মহিলা	GPK0448746 ফটো উপলব্ধ	164 নাম : মমীনা বেগম স্বামীৰ নাম: বৃজান আলি ঘৰ নং : 263ক বয়স : 31 লিঙ্গ : মহিলা	GPK0394593 ফটো উপলব্ধ	165 নাম : বৃজান আলি পিতাৰ নাম: চমচুল আলি ঘৰ নং : 263ক বয়স : 30 লিঙ্গ : পুৰুষ	GPK0130526 ফটো উপলব্ধ
166 নাম : পবিন গোৱালা পিতাৰ নাম: পৌবালী গোৱালা ঘৰ নং : ২৬৪ বয়স : 48 লিঙ্গ : পুৰুষ	GPK5135400 ফটো উপলব্ধ	# 167 নাম : ৰহতম আলি পিতাৰ নাম: পুতো আলি ঘৰ নং : ২৬৫ বয়স : 46 লিঙ্গ : পুৰুষ	GPK5135422 ফটো উপলব্ধ	168 নাম : জাহিৰা বেগম স্বামীৰ নাম: ৰষ্টোম আলি ঘৰ নং : ২৬৫ বয়স : 45 লিঙ্গ : মহিলা	GPK5135433 ফটো উপলব্ধ
169 নাম : ভাইটি আলি পিতাৰ নাম: পুতো আলি ঘৰ নং : 265ক বয়স : 40 লিঙ্গ : পুৰুষ	GPK5135444 ফটো উপলব্ধ	# 170 নাম : চাবেৰা বেগম স্বামীৰ নাম: ভাইতি আলি ঘৰ নং : 265ক বয়স : 35 লিঙ্গ : মহিলা	GPK1317960 ফটো উপলব্ধ	171 নাম : অৰন গুৱালা পিতাৰ নাম: উপেন গুৱালা ঘৰ নং : ২৬৭ বয়স : 37 লিঙ্গ : পুৰুষ	GPK5135499 ফটো উপলব্ধ
172 নাম : মঞ্জু মণ্ডা গোৱালা স্বামীৰ নাম: অৰুণ গোৱালা ঘৰ নং : ২৬৭ বয়স : 31 লিঙ্গ : মহিলা	GPK0287425 ফটো উপলব্ধ	173 নাম : বচন গোৱালা পিতাৰ নাম: পৌবালী গোৱালা ঘৰ নং : ২৬৮ বয়স : 55 লিঙ্গ : পুৰুষ	GPK5135502 ফটো উপলব্ধ	174 নাম : দিপালী গোৱালা স্বামীৰ নাম: বচন গোৱালা ঘৰ নং : ২৬৮ বয়স : 50 লিঙ্গ : মহিলা	GPK5135513 ফটো উপলব্ধ
175 নাম : ছজন্তী গোৱালা স্বামীৰ নাম: ভীষ্ম গোৱালা ঘৰ নং : 268 বয়স : 23 লিঙ্গ : মহিলা	QGR0053173 ফটো উপলব্ধ	176 নাম : মইনা গগৈ পিতাৰ নাম: ভোলা গগৈ ঘৰ নং : ২৬৯ বয়স : 60 লিঙ্গ : পুৰুষ	GPK5135535 ফটো উপলব্ধ	177 নাম : চেনেহী গগৈ স্বামীৰ নাম: মইনা গগৈ ঘৰ নং : ২৬৯ বয়স : 55 লিঙ্গ : মহিলা	GPK5135546 ফটো উপলব্ধ
178 নাম : অকনী গগৈ পিতাৰ নাম: মইনা গগৈ ঘৰ নং : ২৬৯ বয়স : 36 লিঙ্গ : মহিলা	GPK5135579 ফটো উপলব্ধ	179 নাম : ৰিত গগৈ পিতাৰ নাম: মইনা গগৈ ঘৰ নং : ২৬৯ বয়স : 30 লিঙ্গ : পুৰুষ	GPK5137097 ফটো উপলব্ধ	180 নাম : শৈলেন্দ্ৰ গগৈ পিতাৰ নাম: মইনা গগৈ ঘৰ নং : 269ক বয়স : 39 লিঙ্গ : পুৰুষ	GPK5135557 ফটো উপলব্ধ



181 নাম : সোনমণী গগৈ স্বামীৰ নাম : শৈলেন গগৈ ঘৰ নং : 269ক বয়স : 35 লিঙ্গ : মহিলা	GPKE5135580 ফটো উপলব্ধ	# 182 নাম : তীৰ্থনাথ গগৈ পিতাৰ নাম : মইনা গগৈ ঘৰ নং : 269খ বয়স : 32 লিঙ্গ : পুৰুষ	GPKE0161547 ফটো উপলব্ধ	183 নাম : পূজামণি গগৈ স্বামীৰ নাম : তীৰ্থ গগৈ ঘৰ নং : 269খ বয়স : 26 লিঙ্গ : মহিলা	GPKE0430892 ফটো উপলব্ধ
E2 184 নাম : মুকিব আলি পিতাৰ নাম : ধনো আলি ঘৰ নং : 290 বয়স : 60 লিঙ্গ : পুৰুষ	GPKE5135591 ফটো উপলব্ধ	185 নাম : মাৰিণা বেগম স্বামীৰ নাম : মুকিব আলি ঘৰ নং : 290 বয়স : 54 লিঙ্গ : মহিলা	GPKE5135604 ফটো উপলব্ধ	R 186 নাম : চাজিনা বেগম পিতাৰ নাম : মুকিব আলি ঘৰ নং : 290 বয়স : 33 লিঙ্গ : মহিলা	GPKE5136970 ফটো উপলব্ধ
187 নাম : মুজিবতদ্দিন আলি পিতাৰ নাম : মুকিব আলি ঘৰ নং : 290 বয়স : 32 লিঙ্গ : পুৰুষ	GPKE0287946 ফটো উপলব্ধ	S2 188 নাম : চানিয়াৰ কাঁৰুৱা মুণ্ডাৰী স্বামীৰ নাম : দুশা মুণ্ডাৰী ঘৰ নং : 270 বয়স : 27 লিঙ্গ : মহিলা	GPKE0236315 ফটো উপলব্ধ	189 নাম : কাচিম আলি পিতাৰ নাম : মুকিব আলি ঘৰ নং : 290 বয়স : 24 লিঙ্গ : পুৰুষ	QGR0040618 ফটো উপলব্ধ
190 নাম : ৰেকিবুদ্দিন আলি পিতাৰ নাম : মুকিব আলি ঘৰ নং : 290 বয়স : 23 লিঙ্গ : পুৰুষ	GPKE0422329 ফটো উপলব্ধ	191 নাম : জোনাকী বেগম স্বামীৰ নাম : কাশিম আলী ঘৰ নং : 270 বয়স : 23 লিঙ্গ : মহিলা	QGR0074419 ফটো উপলব্ধ	192 নাম : কুটুবুদ্দিন আলি পিতাৰ নাম : মুকিব আলি ঘৰ নং : 270 ক বয়স : 33 লিঙ্গ : পুৰুষ	GPKE0286443 ফটো উপলব্ধ
193 নাম : মঞ্জু বেগম স্বামীৰ নাম : কুটুবুদ্দিন আলি ঘৰ নং : 270 ক বয়স : 26 লিঙ্গ : মহিলা	GPKE0421065 ফটো উপলব্ধ	194 নাম : প্ৰফুল্ল বৰুৱা পিতাৰ নাম : তেজীৰাম বৰুৱা ঘৰ নং : 291 বয়স : 51 লিঙ্গ : পুৰুষ	GPKE5135626 ফটো উপলব্ধ	195 নাম : ৰুমী বৰুৱা স্বামীৰ নাম : প্ৰফুল্ল বৰুৱা ঘৰ নং : 291 বয়স : 48 লিঙ্গ : মহিলা	GPKE5135637 ফটো উপলব্ধ
196 নাম : বিজিত বৰুৱা পিতাৰ নাম : প্ৰফুল্ল বৰুৱা ঘৰ নং : 291 বয়স : 28 লিঙ্গ : পুৰুষ	GPKE0130997 ফটো উপলব্ধ	197 নাম : বিতোপন বৰুৱা পিতাৰ নাম : প্ৰফুল্ল বৰুৱা ঘৰ নং : 291 বয়স : 23 লিঙ্গ : পুৰুষ	GPKE0416776 ফটো উপলব্ধ	198 নাম : ফলেশ্বৰী তায়ে স্বামীৰ নাম : ভদেশ্বৰ তায়ে ঘৰ নং : 292 বয়স : 65 লিঙ্গ : মহিলা	GPKE5135660 ফটো উপলব্ধ
199 নাম : চুৰেশ টায়ে পিতাৰ নাম : ভদেশ্বৰ টায়ে ঘৰ নং : 292 বয়স : 45 লিঙ্গ : পুৰুষ	GPKE5135671 ফটো উপলব্ধ	200 নাম : মাজনী টায়ে স্বামীৰ নাম : সুৰেশ টায়ে ঘৰ নং : 272 বয়স : 43 লিঙ্গ : মহিলা	GPKE5136629 ফটো উপলব্ধ	201 নাম : জেলিল আলি পিতাৰ নাম : বাবু আলি ঘৰ নং : 293 বয়স : 55 লিঙ্গ : পুৰুষ	GPKE5135682 ফটো উপলব্ধ
# 202 নাম : ৰোজেনা বেগম স্বামীৰ নাম : জেলিল আলি ঘৰ নং : 293 বয়স : 45 লিঙ্গ : মহিলা	GPKE5135693 ফটো উপলব্ধ	203 নাম : সে. নেকিব আলি পিতাৰ নাম : সে. জেলিল আলি ঘৰ নং : 293 বয়স : 33 লিঙ্গ : পুৰুষ	GPKE5135706 ফটো উপলব্ধ	204 নাম : জেচিনা বেগম স্বামীৰ নাম : নেকিব আলি ঘৰ নং : 293 বয়স : 31 লিঙ্গ : মহিলা	GPKE0056689 ফটো উপলব্ধ
# 205 নাম : ৰোজি বেগম স্বামীৰ নাম : মহম্মদ আলি ঘৰ নং : 298 বয়স : 44 লিঙ্গ : মহিলা	GPKE5135728 ফটো উপলব্ধ	206 নাম : মিনালী পাংগীং স্বামীৰ নাম : দিপক পাংগীং ঘৰ নং : 295 বয়স : 40 লিঙ্গ : মহিলা	GPKE5135740 ফটো উপলব্ধ	S 207 নাম : বিজু পাংগীং পিতাৰ নাম : তুলশী পাংগীং ঘৰ নং : 295 বয়স : 126 লিঙ্গ : পুৰুষ	GPKE0131219 ফটো উপলব্ধ
S 208 নাম : মামনী পাংগীং স্বামীৰ নাম : বিজু পাংগীং ঘৰ নং : 295 বয়স : 126 লিঙ্গ : মহিলা	GPKE0131227 ফটো উপলব্ধ	209 নাম : কিৰণ পাংগীং পিতাৰ নাম : দিপক পাংগীং ঘৰ নং : 295 বয়স : 26 লিঙ্গ : পুৰুষ	GPKE0214734 ফটো উপলব্ধ	210 নাম : জেচমিন পাংগীং স্বামীৰ নাম : কিৰণ পাংগীং ঘৰ নং : 295 বয়স : 22 লিঙ্গ : মহিলা	GPKE0456293 ফটো উপলব্ধ



211 নাম : গীতামণি পাংগিং মাতৃৰ নাম: মিনালী পাংগিং ঘৰ নং : 275 বয়স : 21 লিঙ্গ : মহিলা	QGR0051987 ফটো উপলব্ধ	212 নাম : বিজিত নাওহলীয়া পিতাৰ নাম: গকুল নাওহলীয়া ঘৰ নং : 275 বয়স : 20 লিঙ্গ : পুৰুষ	QGR0001255 ফটো উপলব্ধ	S 213 নাম : শউনী নাওহলীয়া স্বামীৰ নাম: বৰ্মা নাওহলীয়া ঘৰ নং : 296 বয়স : 26 লিঙ্গ : মহিলা	GPKE0131268 ফটো উপলব্ধ
214 নাম : গকুল নাওহলীয়া পিতাৰ নাম: বৰ্মা নাওহলীয়া ঘৰ নং : 296 বয়স : 52 লিঙ্গ : পুৰুষ	GPKE5135751 ফটো উপলব্ধ	215 নাম : ভাৰতী নাওহলীয়া স্বামীৰ নাম: গকুল নাওহলীয়া ঘৰ নং : 296 বয়স : 47 লিঙ্গ : মহিলা	GPKE5135762 ফটো উপলব্ধ	216 নাম : দিলিপ নাওহলীয়া পিতাৰ নাম: গকুল নাওহলীয়া ঘৰ নং : 296 বয়স : 31 লিঙ্গ : পুৰুষ	GPKE0214791 ফটো উপলব্ধ
217 নাম : তৃষ্ণা গগৈ স্বামীৰ নাম: দিলিপ নাওহলীয়া ঘৰ নং : 31 বয়স : 31 লিঙ্গ : মহিলা	GPKE0456301 ফটো উপলব্ধ	218 নাম : নকুল নাওহলীয়া পিতাৰ নাম: বৰ্মা নাওহলীয়া ঘৰ নং : 299 বয়স : 50 লিঙ্গ : পুৰুষ	GPKE5135773 ফটো উপলব্ধ	219 নাম : বাবু নাওহলীয়া পিতাৰ নাম: নকুল নাওহলীয়া ঘৰ নং : 277 বয়স : 20 লিঙ্গ : পুৰুষ	QGR0022988 ফটো উপলব্ধ
220 নাম : বিমল নাওহলীয়া পিতাৰ নাম: বৰ্মা নাওহলীয়া ঘৰ নং : 298 বয়স : 56 লিঙ্গ : পুৰুষ	GPKE5135795 ফটো উপলব্ধ	221 নাম : সোনমনি নাওহলীয়া স্বামীৰ নাম: বিমল নাওহলীয়া ঘৰ নং : 298 বয়স : 48 লিঙ্গ : মহিলা	GPKE5135808 ফটো উপলব্ধ	222 নাম : আদিত্য নাওহলীয়া পিতাৰ নাম: বিমল নাওহলীয়া ঘৰ নং : 298 বয়স : 26 লিঙ্গ : পুৰুষ	GPKE0430918 ফটো উপলব্ধ
223 নাম : বিপল নাওহলীয়া পিতাৰ নাম: বিমল নাওহলীয়া ঘৰ নং : 278 বয়স : 22 লিঙ্গ : পুৰুষ	GPKE1563436 ফটো উপলব্ধ	224 নাম : অনিয়ম মিলি পিতাৰ নাম: জীউৰাম মিলি ঘৰ নং : 278ক বয়স : 52 লিঙ্গ : পুৰুষ	GPKE5136630 ফটো উপলব্ধ	225 নাম : পূৰ্ণিমা মিলি স্বামীৰ নাম: অনিয়ম মিলি ঘৰ নং : 278ক বয়স : 50 লিঙ্গ : মহিলা	GPKE5136641 ফটো উপলব্ধ
226 নাম : এলাউট আলি পিতাৰ নাম: হানিক আলি ঘৰ নং : 280 বয়স : 55 লিঙ্গ : পুৰুষ	GPKE5135831 ফটো উপলব্ধ	227 নাম : হালিমা বেগম স্বামীৰ নাম: এলাউট আলি ঘৰ নং : 280 বয়স : 50 লিঙ্গ : মহিলা	GPKE5135842 ফটো উপলব্ধ	228 নাম : সেখ আহিদিৰ আলি পিতাৰ নাম: এলাউট আলি ঘৰ নং : 280 বয়স : 30 লিঙ্গ : পুৰুষ	GPKE5137075 ফটো উপলব্ধ
229 নাম : দিম্পী বেগম স্বামীৰ নাম: সেখ আহিদিৰ আলি ঘৰ নং : 280 বয়স : 23 লিঙ্গ : মহিলা	GPKE0509547 ফটো উপলব্ধ	230 নাম : জোনমণি মিলি পিতাৰ নাম: বদন মিলি ঘৰ নং : 280 বয়স : 22 লিঙ্গ : মহিলা	QGR0021543 ফটো উপলব্ধ	231 নাম : চন্দ্ৰেশ মিলি পিতাৰ নাম: বদন মিলি ঘৰ নং : 280 বয়স : 20 লিঙ্গ : পুৰুষ	QGR0069625 ফটো উপলব্ধ
232 নাম : হামিদা বেগম স্বামীৰ নাম: জেহিদিৰ আলী ঘৰ নং : 280ক বয়স : 33 লিঙ্গ : মহিলা	GPKE0468553 ফটো উপলব্ধ	233 নাম : সেখ জেহিদিৰ আলি পিতাৰ নাম: সেখ আলৱট আলি ঘৰ নং : 280ক বয়স : 32 লিঙ্গ : পুৰুষ	GPKE5136958 ফটো উপলব্ধ	234 নাম : জাকিৰা খাটুন স্বামীৰ নাম: সেখ চেহিদিৰ আলি ঘৰ নং : 280খ বয়স : 33 লিঙ্গ : মহিলা	GPKE5137144 ফটো উপলব্ধ
235 নাম : চেহিদিৰ আলি পিতাৰ নাম: এলাউট আলি ঘৰ নং : 280খ বয়স : 32 লিঙ্গ : পুৰুষ	GPKE5137133 ফটো উপলব্ধ	236 নাম : চিদানন্দ মিলি পিতাৰ নাম: দন্দেশ্বৰ মিলি ঘৰ নং : 281 বয়স : 55 লিঙ্গ : পুৰুষ	GPKE5135853 ফটো উপলব্ধ	237 নাম : লিলি মাই মিলি স্বামীৰ নাম: চিদানন্দ মিলি ঘৰ নং : 281 বয়স : 45 লিঙ্গ : মহিলা	GPKE5135864 ফটো উপলব্ধ
238 নাম : জমি গগৈ মিলি স্বামীৰ নাম: পিন্টু মিলি ঘৰ নং : 281 বয়স : 22 লিঙ্গ : মহিলা	QGR0022921 ফটো উপলব্ধ	239 নাম : পিন্টু মিলি পিতাৰ নাম: চিদানন্দ মিলি ঘৰ নং : 281 বয়স : 21 লিঙ্গ : পুৰুষ	QGR0021626 ফটো উপলব্ধ	240 নাম : ভীম কমাৰ পিতাৰ নাম: ৰঘু কমাৰ ঘৰ নং : 282 বয়স : 58 লিঙ্গ : পুৰুষ	GPKE5135875 ফটো উপলব্ধ



241 নাম : ফুলমান কৰ্মাৰ স্বামীৰ নাম: ভীমা কৰ্মাৰ ঘৰ নং : ১৮২ বয়স : 55 লিঙ্গ : মহিলা	GPK5135886 ফটো উপলব্ধ	242 নাম : আনন্দ কৰ্মকাৰ পিতাৰ নাম: ভীমা কৰ্মকাৰ ঘৰ নং : ১৮২ বয়স : 38 লিঙ্গ : পুৰুষ	GPK0383281 ফটো উপলব্ধ	243 নাম : অবনীতা দাস কৰ্মকাৰ স্বামীৰ নাম: পিংকু কৰ্মকাৰ ঘৰ নং : ১৮২ বয়স : 26 লিঙ্গ : মহিলা	GPK0431437 ফটো উপলব্ধ
244 নাম : তৰলতা কৰ্মকাৰ স্বামীৰ নাম: বিনন কৰ্মকাৰ ঘৰ নং : 282(A) বয়স : 27 লিঙ্গ : মহিলা	GPK0508085 ফটো উপলব্ধ	245 নাম : পৰেশ কৰ্মকাৰ পিতাৰ নাম: চকৰা কৰ্মকাৰ ঘৰ নং : ২৮২ক বয়স : 38 লিঙ্গ : পুৰুষ	GPK0058529 ফটো উপলব্ধ	246 নাম : তৰলতা কৰ্মকাৰ স্বামীৰ নাম: পৰেশ কৰ্মকাৰ ঘৰ নং : ২৮২ক বয়স : 33 লিঙ্গ : মহিলা	GPK0058537 ফটো উপলব্ধ
# 247 নাম : বিনন কৰ্মকাৰ পিতাৰ নাম: খিৰেন কৰ্মকাৰ ঘৰ নং : ২৮২ক বয়স : 31 লিঙ্গ : পুৰুষ	GPK0058545 ফটো উপলব্ধ	248 নাম : পিংকু কৰ্মকাৰ পিতাৰ নাম: খিৰেন কৰ্মকাৰ ঘৰ নং : ২৮২ক বয়স : 23 লিঙ্গ : পুৰুষ	GPK0431700 ফটো উপলব্ধ	249 নাম : বাবু গৌবলা পিতাৰ নাম: কাতিয়া গৌবলা ঘৰ নং : ২৮৩ বয়স : 56 লিঙ্গ : পুৰুষ	GPK5135897 ফটো উপলব্ধ
250 নাম : বেহুনা গৌবলা স্বামীৰ নাম: বাবু গৌবলা ঘৰ নং : ২৮৩ বয়স : 51 লিঙ্গ : মহিলা	GPK5135900 ফটো উপলব্ধ	251 নাম : বিষ্ণু গৌৱালা পিতাৰ নাম: সোমেশ্বৰ গৌৱালা ঘৰ নং : ২৮৩ বয়স : 28 লিঙ্গ : পুৰুষ	GPK0431866 ফটো উপলব্ধ	252 নাম : জীবন মিলি পিতাৰ নাম: বংৰাম মিলি ঘৰ নং : ২৮৫ বয়স : 61 লিঙ্গ : পুৰুষ	GPK5135922 ফটো উপলব্ধ
253 নাম : ভদেশ্বৰী মিলি স্বামীৰ নাম: জীবন মিলি ঘৰ নং : ২৮৫ বয়স : 57 লিঙ্গ : মহিলা	GPK5135933 ফটো উপলব্ধ	254 নাম : বুলন মিলি পিতাৰ নাম: জীৱন মিলি ঘৰ নং : ২৮৫ বয়স : 35 লিঙ্গ : পুৰুষ	GPK5137019 ফটো উপলব্ধ	S 255 নাম : টুলমণি মিলি পিতাৰ নাম: জীবন মিলি ঘৰ নং : ২৮৫ বয়স : 28 লিঙ্গ : মহিলা	GPK0134031 ফটো উপলব্ধ
256 নাম : জোনমনি টায়ে মিলি স্বামীৰ নাম: বুলন মিলি ঘৰ নং : ২৮৫ বয়স : 28 লিঙ্গ : মহিলা	GPK0133751 ফটো উপলব্ধ	257 নাম : ভুবন পাংগিং পিতাৰ নাম: ভৰত পাংগিং ঘৰ নং : ২৮৫ বয়স : 25 লিঙ্গ : পুৰুষ	GPK1564293 ফটো উপলব্ধ	258 নাম : মেন মিলি স্বামীৰ নাম: দুৰ্গেশ্বৰ মিলি ঘৰ নং : ২৮৬ বয়স : 55 লিঙ্গ : মহিলা	GPK5135966 ফটো উপলব্ধ
259 নাম : সঞ্জিত মিলি পিতাৰ নাম: দুৰ্গেশ্বৰ মিলি ঘৰ নং : ২৮৬ বয়স : 33 লিঙ্গ : পুৰুষ	GPK1317982 ফটো উপলব্ধ	260 নাম : দেৱ মিলি পিতাৰ নাম: দুৰ্গেশ্বৰ মিলি ঘৰ নং : ২৮৬ বয়স : 31 লিঙ্গ : পুৰুষ	GPK1317880 ফটো উপলব্ধ	261 নাম : ৰূপালী টায়ে মিলি স্বামীৰ নাম: দেৱা মিলি ঘৰ নং : ২৮৬ বয়স : 27 লিঙ্গ : মহিলা	GPK0328195 ফটো উপলব্ধ
262 নাম : ৰেৱতী মিলি স্বামীৰ নাম: চুৰমান মিলি ঘৰ নং : ২৮৭ বয়স : 55 লিঙ্গ : মহিলা	GPK5135988 ফটো উপলব্ধ	263 নাম : মহেন্দ্ৰ মিলি পিতাৰ নাম: চুৰমান মিলি ঘৰ নং : ২৮৭ বয়স : 33 লিঙ্গ : পুৰুষ	GPK1318054 ফটো উপলব্ধ	264 নাম : উৰমিলা য়েইন মিলি স্বামীৰ নাম: মহেন্দ্ৰ মিলি ঘৰ নং : ২৮৭ বয়স : 31 লিঙ্গ : মহিলা	GPK1317904 ফটো উপলব্ধ
S 265 নাম : ৰিতুমণী টায়ে স্বামীৰ নাম: ৰিপুল টায়ে ঘৰ নং : ২৮৮ বয়স : 25 লিঙ্গ : মহিলা	GPK0160473 ফটো উপলব্ধ	E 266 নাম : মানি টায়ে স্বামীৰ নাম: তুলসী টায়ে ঘৰ নং : ২৮৮ বয়স : 58 লিঙ্গ : মহিলা	GPK5136016 ফটো উপলব্ধ	267 নাম : চকৰাল তায়ে পিতাৰ নাম: বোকচন তায়ে ঘৰ নং : ২৯০ বয়স : 63 লিঙ্গ : পুৰুষ	GPK5136027 ফটো উপলব্ধ
268 নাম : জয়ন্ত তায়ে পিতাৰ নাম: চকৰাল তায়ে ঘৰ নং : ২৯০ বয়স : 42 লিঙ্গ : পুৰুষ	GPK5136049 ফটো উপলব্ধ	269 নাম : মণিৰাম তায়ে পিতাৰ নাম: চকৰাল তায়ে ঘৰ নং : ২৯০ বয়স : 38 লিঙ্গ : পুৰুষ	GPK5136061 ফটো উপলব্ধ	270 নাম : দিগন্ত টায়ে পিতাৰ নাম: চকৰাল টায়ে ঘৰ নং : ২৯০ বয়স : 32 লিঙ্গ : পুৰুষ	GPK0133892 ফটো উপলব্ধ



271 নাম : জনমণি টায়ে স্বামীৰ নাম: দিগন্ত টায়ে ঘৰ নং : ২৯০ বয়স : 28 লিঙ্গ : মহিলা	GPK0133900 ফটো উপলব্ধ	272 নাম : অতুল টায়ে পিতাৰ নাম: ৰত্নেশ্বৰ টায়ে ঘৰ নং : ২৯১ বয়স : 34 লিঙ্গ : পুৰুষ	GPK1318043 ফটো উপলব্ধ	273 নাম : বৰ্মালী টায়ে পিতাৰ নাম: অতুল টায়ে ঘৰ নং : ২৯১ বয়স : 31 লিঙ্গ : মহিলা	GPK1317915 ফটো উপলব্ধ
274 নাম : মাখনী মিলি স্বামীৰ নাম: সোণেশ্বৰ মিলি ঘৰ নং : ২৯২ বয়স : 60 লিঙ্গ : মহিলা	GPK5136118 ফটো উপলব্ধ	S 275 নাম : সুনিতা মিলি মাতৃৰ নাম: মাখনী মিলি ঘৰ নং : ২৯২ বয়স : 45 লিঙ্গ : মহিলা	GPK5136152 ফটো উপলব্ধ	S 276 নাম : সীমারতী মিলি মাতৃৰ নাম: মাখনী মিলি ঘৰ নং : ২৯২ বয়স : 41 লিঙ্গ : মহিলা	GPK0160564 ফটো উপলব্ধ
277 নাম : খীৰদা মিলি পিতাৰ নাম: সোণেশ্বৰ মিলি ঘৰ নং : ২৯২ বয়স : 40 লিঙ্গ : মহিলা	GPK5136130 ফটো উপলব্ধ	278 নাম : হেমন্ত মিলি পিতাৰ নাম: সোণেশ্বৰ মিলি ঘৰ নং : ২৯২ বয়স : 38 লিঙ্গ : পুৰুষ	GPK5136141 ফটো উপলব্ধ	279 নাম : অনামিকা চেতিয়া মিলি স্বামীৰ নাম: হেমন্ত মিলি ঘৰ নং : 292 বয়স : 38 লিঙ্গ : মহিলা	GPK0489351 ফটো উপলব্ধ
280 নাম : বচৰী মিলি স্বামীৰ নাম: মনাই মিলি ঘৰ নং : 293 বয়স : 70 লিঙ্গ : মহিলা	GPK5136174 ফটো উপলব্ধ	281 নাম : নুমলী মিলি পিতাৰ নাম: মনাই মিলি ঘৰ নং : ২৯৩ বয়স : 34 লিঙ্গ : মহিলা	GPK0289157 ফটো উপলব্ধ	282 নাম : ডবল মিলি পিতাৰ নাম: মনাই মিলি ঘৰ নং : ২৯৩ বয়স : 28 লিঙ্গ : পুৰুষ	GPK0221218 ফটো উপলব্ধ
283 নাম : জোনমণি টায়ে মিলি স্বামীৰ নাম: ডবল মিলি ঘৰ নং : ২৯৩ বয়স : 28 লিঙ্গ : মহিলা	GPK0221226 ফটো উপলব্ধ	284 নাম : শুভৰাম মিলি পিতাৰ নাম: মনাই মিলি ঘৰ নং : ২৯৪ বয়স : 53 লিঙ্গ : পুৰুষ	GPK5136196 ফটো উপলব্ধ	285 নাম : লাৰন্য মিলি স্বামীৰ নাম: শুভৰাম মিলি ঘৰ নং : ২৯৪ বয়স : 50 লিঙ্গ : মহিলা	GPK5136209 ফটো উপলব্ধ
286 নাম : নিৰঞ্জন মিলি পিতাৰ নাম: শুভৰাম মিলি ঘৰ নং : ২৯৪ বয়স : 31 লিঙ্গ : পুৰুষ	GPK0289298 ফটো উপলব্ধ	287 নাম : প্ৰিয়ংকা পেগু মিলি স্বামীৰ নাম: নিৰঞ্জন মিলি ঘৰ নং : ২৯৪ বয়স : 25 লিঙ্গ : মহিলা	GPK0388173 ফটো উপলব্ধ	288 নাম : চিত্তৰাম মিলি পিতাৰ নাম: শুভৰাম মিলি ঘৰ নং : 294ক বয়স : 27 লিঙ্গ : পুৰুষ	GPK0431254 ফটো উপলব্ধ
289 নাম : উদৰাম মিলি পিতাৰ নাম: নোমাই মিলি ঘৰ নং : ২৯৫ বয়স : 52 লিঙ্গ : পুৰুষ	GPK5136210 ফটো উপলব্ধ	290 নাম : বীনা মিলি স্বামীৰ নাম: উদৰাম মিলি ঘৰ নং : ২৯৫ বয়স : 48 লিঙ্গ : মহিলা	GPK5136221 ফটো উপলব্ধ	291 নাম : নিৰেন্দ্ৰ মিলি পিতাৰ নাম: উদৰাম মিলি ঘৰ নং : ২৯৫ বয়স : 32 লিঙ্গ : পুৰুষ	GPK0422881 ফটো উপলব্ধ
292 নাম : ৰেণুমাই টায়ে মিলি স্বামীৰ নাম: দেবজিত মিলি ঘৰ নং : ২৯৫ বয়স : 31 লিঙ্গ : মহিলা	GPK0394353 ফটো উপলব্ধ	# 293 নাম : বিশ্বজিত মিলি পিতাৰ নাম: উদৰাম মিলি ঘৰ নং : ২৯৫ বয়স : 28 লিঙ্গ : পুৰুষ	GPK0060236 ফটো উপলব্ধ	294 নাম : প্ৰিয়ংকা মিলি স্বামীৰ নাম: বিশ্বজিত মিলি ঘৰ নং : ২৯৫ বয়স : 26 লিঙ্গ : মহিলা	GPK0394437 ফটো উপলব্ধ
295 নাম : ৰঞ্জিতা মিলি স্বামীৰ নাম: নিৰেন্দ্ৰ মিলি ঘৰ নং : ২৯৫ বয়স : 26 লিঙ্গ : মহিলা	GPK0394296 ফটো উপলব্ধ	296 নাম : জিলিকনী মিলি স্বামীৰ নাম: দেবজিত মিলি ঘৰ নং : 295ক বয়স : 27 লিঙ্গ : মহিলা	GPK0465138 ফটো উপলব্ধ	297 নাম : দেবজিত মিলি পিতাৰ নাম: উদৰাম মিলি ঘৰ নং : 295ক বয়স : 25 লিঙ্গ : পুৰুষ	GPK0394361 ফটো উপলব্ধ
298 নাম : ৰেখা মিলি স্বামীৰ নাম: নব্বিৰাম মিলি ঘৰ নং : ২৯৬ বয়স : 45 লিঙ্গ : মহিলা	GPK5136254 ফটো উপলব্ধ	299 নাম : দীপক মিলি মাতৃৰ নাম: ৰেখা মিলি ঘৰ নং : 296 বয়স : 28 লিঙ্গ : পুৰুষ	QGR0126581 ফটো উপলব্ধ	300 নাম : লুতি মিলি স্বামীৰ নাম: ঘন মিলি ঘৰ নং : ২৯৭ বয়স : 60 লিঙ্গ : মহিলা	GPK5136276 ফটো উপলব্ধ



301 নাম : বিমান মিলি পিতাৰ নাম: ঘন মিলি ঘৰ নং : ২৯৭ বয়স : 37 লিঙ্গ : পুৰুষ	GPK1317993 ফটো উপলব্ধ	302 নাম : প্রভা পাংগিং মিলি স্বামীৰ নাম: বিমান মিলি ঘৰ নং : ২৯৭ বয়স : 32 লিঙ্গ : মহিলা	GPK0422485 ফটো উপলব্ধ	303 নাম : কুঞ্জ মিলি স্বামীৰ নাম: মনোজ মিলি ঘৰ নং : ২৯৭ বয়স : 30 লিঙ্গ : মহিলা	GPK0221549 ফটো উপলব্ধ
304 নাম : ঘনশ্যাম মিলি পিতাৰ নাম: লংৰাম মিলি ঘৰ নং : ২৯৮ বয়স : 65 লিঙ্গ : পুৰুষ	GPK5136287 ফটো উপলব্ধ	305 নাম : বিজেপি মিলি স্বামীৰ নাম: ঘনশ্যাম মিলি ঘৰ নং : ২৯৮ বয়স : 62 লিঙ্গ : মহিলা	GPK5136298 ফটো উপলব্ধ	306 নাম : পুনিমাই মিলি স্বামীৰ নাম: বগাধৰ মিলি ঘৰ নং : ২৯৮ বয়স : 50 লিঙ্গ : মহিলা	GPK5136312 ফটো উপলব্ধ
307 নাম : ৰবি মিলি পিতাৰ নাম: ঘনশ্যাম মিলি ঘৰ নং : ২৯৮ বয়স : 48 লিঙ্গ : পুৰুষ	GPK5136301 ফটো উপলব্ধ	308 নাম : নয়নতৰা টায়ে পিতাৰ নাম: তিলেশ্বৰ টায়ে ঘৰ নং : ২৯৮ বয়স : 42 লিঙ্গ : মহিলা	GPK5238620 ফটো উপলব্ধ	309 নাম : কৃষ্ণা কান্ত পিতাৰ নাম: বাবা ৰাম মিলি ঘৰ নং : ২৯৮ বয়স : 23 লিঙ্গ : পুৰুষ	GPK0461186 ফটো উপলব্ধ
# 310 নাম : দুল টায়ে পিতাৰ নাম: যোগেশ্বৰ টায়ে ঘৰ নং : 298ক বয়স : 39 লিঙ্গ : পুৰুষ	GPK5136969 ফটো উপলব্ধ	# 311 নাম : মইনী টায়ে স্বামীৰ নাম: দুল টায়ে ঘৰ নং : 298ক বয়স : 35 লিঙ্গ : মহিলা	GPK5137122 ফটো উপলব্ধ	312 নাম : টুটুৰাম মিলি পিতাৰ নাম: ৰংৰাম মিলি ঘৰ নং : ৩০১ বয়স : 55 লিঙ্গ : পুৰুষ	GPK5136345 ফটো উপলব্ধ
313 নাম : ইন্দিৰা মিলি স্বামীৰ নাম: টুটুৰাম মিলি ঘৰ নং : ৩০১ বয়স : 50 লিঙ্গ : মহিলা	GPK5136356 ফটো উপলব্ধ	314 নাম : কামিনী মিলি স্বামীৰ নাম: খগেশ্বৰ মিলি ঘৰ নং : ৩০১ বয়স : 31 লিঙ্গ : মহিলা	GPK0431411 ফটো উপলব্ধ	S2 315 নাম : সোণালী মিলি স্বামীৰ নাম: ৰঘুৰাম মিলি ঘৰ নং : ৩০১ বয়স : 29 লিঙ্গ : মহিলা	GPK0301911 ফটো উপলব্ধ
# 316 নাম : খগেশ্বৰ মিলি পিতাৰ নাম: টুটুৰাম মিলি ঘৰ নং : ৩০১ বয়স : 29 লিঙ্গ : পুৰুষ	GPK0062398 ফটো উপলব্ধ	317 নাম : ৰঘুৰাম মিলি পিতাৰ নাম: টুটুৰাম মিলি ঘৰ নং : ৩০১ বয়স : 28 লিঙ্গ : মহিলা	GPK0383547 ফটো উপলব্ধ	# 318 নাম : ৰাতুল তায়ে পিতাৰ নাম: লেংকেশ্বৰ টায়ে ঘৰ নং : 301ক বয়স : 29 লিঙ্গ : পুৰুষ	GPK0062646 ফটো উপলব্ধ
319 নাম : টুটুমনী টায়ে স্বামীৰ নাম: ৰাতুল টায়ে ঘৰ নং : 301ক বয়স : 28 লিঙ্গ : মহিলা	GPK0062679 ফটো উপলব্ধ	# 320 নাম : ৰেব তায়ে পিতাৰ নাম: ৰেব টায়ে ঘৰ নং : ৩০২ বয়স : 50 লিঙ্গ : পুৰুষ	GPK5136367 ফটো উপলব্ধ	# 321 নাম : পুষ্পলতা তায়ে স্বামীৰ নাম: পুষ্পলতা টায়ে ঘৰ নং : ৩০২ বয়স : 46 লিঙ্গ : মহিলা	GPK5136378 ফটো উপলব্ধ
322 নাম : সাবিত্ৰী টায়ে গাম স্বামীৰ নাম: ৰিতুপনা গাম ঘৰ নং : ৩০২ বয়স : 27 লিঙ্গ : মহিলা	GPK0328716 ফটো উপলব্ধ	323 নাম : নিটিশ টায়ে পিতাৰ নাম: ৰেব টায়ে ঘৰ নং : ৩০২ বয়স : 26 লিঙ্গ : পুৰুষ	GPK0506865 ফটো উপলব্ধ	324 নাম : জোনালী ফুকন টায়ে স্বামীৰ নাম: নিটিশ টায়ে ঘৰ নং : ৩০২ বয়স : 24 লিঙ্গ : মহিলা	GPK0431569 ফটো উপলব্ধ
325 নাম : ভানকান্ত টায়ে পিতাৰ নাম: ৰেব টায়ে ঘৰ নং : ৩০২ বয়স : 24 লিঙ্গ : পুৰুষ	QGR0064253 ফটো উপলব্ধ	326 নাম : মনিকা টায়ে পিতাৰ নাম: ৰেব টায়ে ঘৰ নং : 302 বয়স : 19 লিঙ্গ : মহিলা	QGR0126201 ফটো উপলব্ধ	327 নাম : ফুলেশ্বৰী মুণ্ডা স্বামীৰ নাম: টুটিমুণ্ডা ঘৰ নং : ৩০৩ বয়স : 55 লিঙ্গ : মহিলা	GPK5136390 ফটো উপলব্ধ
328 নাম : জোনমনী মুৰাৰী স্বামীৰ নাম: বাবী মুৰাৰী ঘৰ নং : ৩০৩ক বয়স : 34 লিঙ্গ : মহিলা	GPK0290536 ফটো উপলব্ধ	329 নাম : জুনাকী মুৰাৰী স্বামীৰ নাম: পেটুবা মুণ্ডা ঘৰ নং : ৩০৪ বয়স : 50 লিঙ্গ : মহিলা	GPK5136403 ফটো উপলব্ধ	330 নাম : নাথৰাম টায়ে পিতাৰ নাম: ভূগেশ্বৰ টায়ে ঘৰ নং : ৩০৫ বয়স : 75 লিঙ্গ : পুৰুষ	GPK5136414 ফটো উপলব্ধ



331 নাম : তৰাদৈ তায়ে স্বামীৰ নাম: নাথুৰাম তায়ে ঘৰ নং : ৩০৫ বয়স : 70 লিঙ্গ : মহিলা	GPK5136425 ফটো উপলব্ধ	332 নাম : কমলা তায়ে পিতাৰ নাম: নাথুৰাম তায়ে ঘৰ নং : ৩০৫ বয়স : 52 লিঙ্গ : পুৰুষ	GPK5136436 ফটো উপলব্ধ	333 নাম : মিমালি তায়ে স্বামীৰ নাম: কমলা তায়ে ঘৰ নং : ৩০৫ বয়স : 48 লিঙ্গ : মহিলা	GPK5136447 ফটো উপলব্ধ
334 নাম : অনিল তায়ে পিতাৰ নাম: নাথুৰাম তায়ে ঘৰ নং : ৩০৫ বয়স : 43 লিঙ্গ : পুৰুষ	GPK5136458 ফটো উপলব্ধ	335 নাম : বনু তায়ে স্বামীৰ নাম: জিতেন তায়ে ঘৰ নং : ৩০৫ বয়স : 38 লিঙ্গ : মহিলা	GPK0328757 ফটো উপলব্ধ	336 নাম : জিতেন তায়ে পিতাৰ নাম: নাথুৰাম তায়ে ঘৰ নং : ৩০৫ বয়স : 36 লিঙ্গ : পুৰুষ	GPK0062596 ফটো উপলব্ধ
337 নাম : চম্পাৱতী তায়ে স্বামীৰ নাম: অনিল তায়ে ঘৰ নং : ৩০৫ বয়স : 32 লিঙ্গ : মহিলা	GPK5137020 ফটো উপলব্ধ	R 338 নাম : মণিষা তায়ে পিতাৰ নাম: কমলা তায়ে ঘৰ নং : ৩০৫ বয়স : 26 লিঙ্গ : মহিলা	GPK0431338 ফটো উপলব্ধ	339 নাম : জেতুকী তায়ে পিতাৰ নাম: কমলা তায়ে ঘৰ নং : 305 বয়স : 21 লিঙ্গ : মহিলা	QGR0051912 ফটো উপলব্ধ
340 নাম : পুষ্পা তায়ে স্বামীৰ নাম: সত্য.ৰাম তায়ে ঘৰ নং : ৩০৬ বয়স : 65 লিঙ্গ : মহিলা	GPK5136492 ফটো উপলব্ধ	341 নাম : কুলামন তায়ে পিতাৰ নাম: সত্য.ৰাম তায়ে ঘৰ নং : ৩০৬ বয়স : 45 লিঙ্গ : পুৰুষ	GPK5136505 ফটো উপলব্ধ	342 নাম : দেবেশ্বৰ তায়ে পিতাৰ নাম: সত্যৰাম তায়ে ঘৰ নং : ৩০৬ বয়স : 45 লিঙ্গ : পুৰুষ	GPK0506816 ফটো উপলব্ধ
343 নাম : লিলি তায়ে স্বামীৰ নাম: কুলামন তায়ে ঘৰ নং : ৩০৬ বয়স : 43 লিঙ্গ : মহিলা	GPK5136516 ফটো উপলব্ধ	S2 344 নাম : ৰূপা পাংগিং তায়ে স্বামীৰ নাম: জীৱন লাহন ঘৰ নং : ৩০৬ বয়স : 23 লিঙ্গ : মহিলা	GPK0507012 ফটো উপলব্ধ	345 নাম : বিশাল তায়ে পিতাৰ নাম: কুলামন তায়ে ঘৰ নং : ৩০৬ বয়স : 22 লিঙ্গ : পুৰুষ	GPK0506824 ফটো উপলব্ধ
346 নাম : যোগেশ্বৰ তায়ে পিতাৰ নাম: চিকাৰি তায়ে ঘৰ নং : ৩০৭ বয়স : 65 লিঙ্গ : পুৰুষ	GPK5136527 ফটো উপলব্ধ	# 347 নাম : গনেশ্বৰী তায়ে স্বামীৰ নাম: যোগেশ্বৰ তায়ে ঘৰ নং : ৩০৭ বয়স : 55 লিঙ্গ : মহিলা	GPK5136538 ফটো উপলব্ধ	# 348 নাম : জগত তায়ে পিতাৰ নাম: যোগেশ্বৰ তায়ে ঘৰ নং : ৩০৭ বয়স : 33 লিঙ্গ : পুৰুষ	GPK5137100 ফটো উপলব্ধ
# 349 নাম : প্ৰণৱ তায়ে পিতাৰ নাম: যোগেশ্বৰ তায়ে ঘৰ নং : ২৪৬ক বয়স : 31 লিঙ্গ : পুৰুষ	GPK5137111 ফটো উপলব্ধ	# 350 নাম : অনিল তায়ে পিতাৰ নাম: যোগেশ্বৰ তায়ে ঘৰ নং : ৩০৭ বয়স : 30 লিঙ্গ : পুৰুষ	GPK5137086 ফটো উপলব্ধ	351 নাম : গিতালী মিলি তায়ে স্বামীৰ নাম: অনিল তায়ে ঘৰ নং : ৩০৭ বয়স : 28 লিঙ্গ : মহিলা	GPK0328799 ফটো উপলব্ধ
# 352 নাম : চুনিতা পাংগিং তায়ে স্বামীৰ নাম: প্ৰণৱ তায়ে ঘৰ নং : ২৪৬ক বয়স : 32 লিঙ্গ : মহিলা	GPK0328807 ফটো উপলব্ধ	353 নাম : দীপশিখা মিলি স্বামীৰ নাম: প্ৰণৱ মিলি ঘৰ নং : ৩০৭ বয়স : 25 লিঙ্গ : মহিলা	GPK0213652 ফটো উপলব্ধ	354 নাম : খগেশ্বৰ তায়ে পিতাৰ নাম: যোগেশ্বৰ তায়ে ঘৰ নং : ৩০৭ বয়স : 23 লিঙ্গ : পুৰুষ	GPK0506881 ফটো উপলব্ধ
355 নাম : ৰবিন দাস পিতাৰ নাম: কাৰ্তিক দাস ঘৰ নং : ৩০৮ বয়স : 55 লিঙ্গ : পুৰুষ	GPK5136550 ফটো উপলব্ধ	356 নাম : ৰঞ্জনা দাস স্বামীৰ নাম: ৰবিন দাস ঘৰ নং : ৩০৮ বয়স : 48 লিঙ্গ : মহিলা	GPK5136561 ফটো উপলব্ধ	357 নাম : ৰাজেন দাস পিতাৰ নাম: ৰবিন দাস ঘৰ নং : ৩০৮ বয়স : 28 লিঙ্গ : পুৰুষ	GPK0160523 ফটো উপলব্ধ
358 নাম : কৃষ্ণা দাস স্বামীৰ নাম: ৰাজেন দাস ঘৰ নং : 308 বয়স : 19 লিঙ্গ : মহিলা	QGR0121640 ফটো উপলব্ধ	359 নাম : গীতাত্ৰী মিলি পিতাৰ নাম: মিনাৰাম মিলি ঘৰ নং : 308জি বয়স : 22 লিঙ্গ : মহিলা	GPK0452466 ফটো উপলব্ধ	# 360 নাম : পাপু দাস পিতাৰ নাম: দেহী দাস ঘৰ নং : 308গ বয়স : 28 লিঙ্গ : পুৰুষ	GPK0063248 ফটো উপলব্ধ



361 নাম : পল্লবি দাস পিতাৰ নাম: ৰঞ্জিত দাস ঘৰ নং : 308ক বয়স : 31 লিঙ্গ : মহিলা	GPK0222687 ফটো উপলব্ধ	# 362 নাম : ৰঞ্জিত দাস পিতাৰ নাম: সৰুপুনা দাস ঘৰ নং : 308ক বয়স : 46 লিঙ্গ : পুৰুষ	GPK0222646 ফটো উপলব্ধ	# 363 নাম : টুটমণি দাস স্বামীৰ নাম: ৰঞ্জিত দাস ঘৰ নং : 308ক বয়স : 46 লিঙ্গ : মহিলা	GPK0222679 ফটো উপলব্ধ
# 364 নাম : ভবেন দাস পিতাৰ নাম: দেহী দাস ঘৰ নং : 308খ বয়স : 33 লিঙ্গ : পুৰুষ	GPK0063198 ফটো উপলব্ধ	# 365 নাম : বিজয়ালক্ষী দাস পিতাৰ নাম: ভবেন দাস ঘৰ নং : 308খ বয়স : 28 লিঙ্গ : মহিলা	GPK0130419 ফটো উপলব্ধ	366 নাম : যতীন দাস পিতাৰ নাম: কাৰ্তিক দাস ঘৰ নং : 30৯ বয়স : 57 লিঙ্গ : পুৰুষ	GPK5136572 ফটো উপলব্ধ
367 নাম : সোণমাই দাস স্বামীৰ নাম: যতীন দাস ঘৰ নং : 30৯ বয়স : 55 লিঙ্গ : মহিলা	GPK5136583 ফটো উপলব্ধ	368 নাম : গীতিমণি দাস পিতাৰ নাম: যতীন দাস ঘৰ নং : 30৯ বয়স : 33 লিঙ্গ : মহিলা	GPK0431643 ফটো উপলব্ধ	369 নাম : প্ৰণৱ দাস পিতাৰ নাম: যতীন দাস ঘৰ নং : 30৯ বয়স : 27 লিঙ্গ : পুৰুষ	GPK0328856 ফটো উপলব্ধ
370 নাম : নোমলদেী মিলি স্বামীৰ নাম: জীউৰাম মিলি ঘৰ নং : 310 বয়স : 70 লিঙ্গ : মহিলা	GPK5136607 ফটো উপলব্ধ	371 নাম : হিৰেন মিলি পিতাৰ নাম: জীউৰাম মিলি ঘৰ নং : 310 বয়স : 40 লিঙ্গ : পুৰুষ	GPK5136652 ফটো উপলব্ধ	372 নাম : হেমকান্ত মিলি পিতাৰ নাম: জীউৰাম মিলি ঘৰ নং : 310 বয়স : 34 লিঙ্গ : পুৰুষ	GPK0301580 ফটো উপলব্ধ
373 নাম : ৰজত মিলি পিতাৰ নাম: জীউৰাম মিলি ঘৰ নং : 310 বয়স : 31 লিঙ্গ : পুৰুষ	GPK5136936 ফটো উপলব্ধ	374 নাম : জোনমণী মিলি স্বামীৰ নাম: হেমকান্ত মিলি ঘৰ নং : 310 বয়স : 28 লিঙ্গ : মহিলা	GPK0301523 ফটো উপলব্ধ	375 নাম : চুনচুনী মিলি স্বামীৰ নাম: ৰজত মিলি ঘৰ নং : 310 বয়স : 28 লিঙ্গ : মহিলা	GPK0431742 ফটো উপলব্ধ
376 নাম : চুচিল মিলি পিতাৰ নাম: জীউৰাম মিলি ঘৰ নং : 310ক বয়স : 38 লিঙ্গ : পুৰুষ	GPK5136663 ফটো উপলব্ধ	377 নাম : শূৱনী বালা টায়ে মিলি স্বামীৰ নাম: সূচিল মিলি ঘৰ নং : 310ক বয়স : 33 লিঙ্গ : মহিলা	GPK0134023 ফটো উপলব্ধ	378 নাম : মহন মিলি পিতাৰ নাম: জীউৰাম মিলি ঘৰ নং : 310খ বয়স : 37 লিঙ্গ : পুৰুষ	GPK1318076 ফটো উপলব্ধ
#2 379 নাম : জোনমণি দাস মিলি স্বামীৰ নাম: মোহন মিলি ঘৰ নং : 310 খ বয়স : 30 লিঙ্গ : মহিলা	GPK0063289 ফটো উপলব্ধ	380 নাম : চেনীৰাম মিলি পিতাৰ নাম: ভব মিলি ঘৰ নং : 312 বয়স : 65 লিঙ্গ : পুৰুষ	GPK5136696 ফটো উপলব্ধ	381 নাম : ভবানী মিলি স্বামীৰ নাম: চেনীৰাম মিলি ঘৰ নং : 312 বয়স : 55 লিঙ্গ : মহিলা	GPK5136709 ফটো উপলব্ধ
382 নাম : প্ৰণৱ মিলি পিতাৰ নাম: চেনীৰাম মিলি ঘৰ নং : 312 বয়স : 30 লিঙ্গ : পুৰুষ	GPK1317948 ফটো উপলব্ধ	383 নাম : হেমকান্ত মিলি পিতাৰ নাম: সেনীৰাম মিলি ঘৰ নং : 312 বয়স : 25 লিঙ্গ : পুৰুষ	GPK0459396 ফটো উপলব্ধ	384 নাম : উমাকান্ত টায়ে পিতাৰ নাম: বিষ্ণুৰাম টায়ে ঘৰ নং : 313 বয়স : 37 লিঙ্গ : পুৰুষ	GPK5137031 ফটো উপলব্ধ
385 নাম : ৰণজিতা টায়ে স্বামীৰ নাম: উমাকান্ত টায়ে ঘৰ নং : 313 বয়স : 34 লিঙ্গ : মহিলা	GPK5137042 ফটো উপলব্ধ	386 নাম : কিৰণ টায়ে পিতাৰ নাম: ভীষ্মৰাম টায়ে ঘৰ নং : 313 বয়স : 32 লিঙ্গ : পুৰুষ	GPK5137053 ফটো উপলব্ধ	387 নাম : গোলাপী টায়ে স্বামীৰ নাম: কিৰণ টায়ে ঘৰ নং : 313 বয়স : 31 লিঙ্গ : মহিলা	GPK5137064 ফটো উপলব্ধ
388 নাম : ভক্তৰাম পাংগিং পিতাৰ নাম: মনপতি পাংগিং ঘৰ নং : 318 বয়স : 65 লিঙ্গ : পুৰুষ	GPK5136732 ফটো উপলব্ধ	389 নাম : ছোৱালী পাংগিং স্বামীৰ নাম: ভক্তৰাম পাংগিং ঘৰ নং : 318 বয়স : 55 লিঙ্গ : মহিলা	GPK5136743 ফটো উপলব্ধ	390 নাম : নিৰঞ্জন পাংগিং পিতাৰ নাম: ভক্তৰাম পাংগিং ঘৰ নং : 318 বয়স : 30 লিঙ্গ : পুৰুষ	GPK0223149 ফটো উপলব্ধ



391 নাম : তিলক পাংগিং পিতাৰ নাম: ভক্তৰাম পাংগিং ঘৰ নং : ৩১৪ বয়স : 29 লিঙ্গ : পুৰুষ	GPK0390880 ফটো উপলব্ধ	392 নাম : বিজয়মণি মিলি পাংগিং স্বামীৰ নাম: নিৰঞ্জন পাংগিং ঘৰ নং : ৩১৪ বয়স : 27 লিঙ্গ : মহিলা	GPK0301960 ফটো উপলব্ধ	393 নাম : তীখা ভূঞা পিতাৰ নাম: ধনী ভূঞা ঘৰ নং : ৩১৫ বয়স : 58 লিঙ্গ : পুৰুষ	GPK5136754 ফটো উপলব্ধ
394 নাম : বিলচী ভূঞা স্বামীৰ নাম: তীখা ভূঞা ঘৰ নং : ৩১৫ বয়স : 52 লিঙ্গ : মহিলা	GPK5136765 ফটো উপলব্ধ	395 নাম : পুষ্প ভূঞা স্বামীৰ নাম: নন্দ ভূঞা ঘৰ নং : ৩১৬ বয়স : 50 লিঙ্গ : মহিলা	GPK5136798 ফটো উপলব্ধ	396 নাম : লক্ষ্মী ভূঞা স্বামীৰ নাম: আনন ভূঞা ঘৰ নং : ৩১৬ বয়স : 23 লিঙ্গ : মহিলা	QGR0094482 ফটো উপলব্ধ
397 নাম : বিনন্দ ভূঞা পিতাৰ নাম: ধনী ভূঞা ঘৰ নং : ৩১৭ বয়স : 52 লিঙ্গ : পুৰুষ	GPK5136801 ফটো উপলব্ধ	398 নাম : কুলামনু বড়ী পিতাৰ নাম: শিব বড়ী ঘৰ নং : ৩১৮ বয়স : 40 লিঙ্গ : পুৰুষ	GPK5136823 ফটো উপলব্ধ	# 399 নাম : বেখা পেগু বড়ী স্বামীৰ নাম: কুলামনু বড়ী ঘৰ নং : ৩১৮ বয়স : 30 লিঙ্গ : মহিলা	GPK0132779 ফটো উপলব্ধ
# 400 নাম : বেনু বড়ী স্বামীৰ নাম: সৰুভাইটি বড়ী ঘৰ নং : 318ক বয়স : 31 লিঙ্গ : মহিলা	GPK0329086 ফটো উপলব্ধ	401 নাম : সৰু ভাইটি বড়ী পিতাৰ নাম: শিব বড়ী ঘৰ নং : 318ক বয়স : 30 লিঙ্গ : পুৰুষ	GPK5136992 ফটো উপলব্ধ	402 নাম : ডাঙৰ ভাইটি বড়ী পিতাৰ নাম: শিব বড়ী ঘৰ নং : 318খ বয়স : 32 লিঙ্গ : পুৰুষ	GPK5137008 ফটো উপলব্ধ
403 নাম : নয়ন বড়ী স্বামীৰ নাম: ডাঙৰ ভাইটি বড়ী ঘৰ নং : 318খ বয়স : 31 লিঙ্গ : মহিলা	GPK5136981 ফটো উপলব্ধ	404 নাম : দাই মিলি পিতাৰ নাম: কুলাৰাম মিলি ঘৰ নং : ৩১৯ বয়স : 75 লিঙ্গ : পুৰুষ	GPK5136834 ফটো উপলব্ধ	405 নাম : পাৰ্শ্বিকা মিলি পিতাৰ নাম: মিনাৰাম মিলি ঘৰ নং : 319 বয়স : 19 লিঙ্গ : মহিলা	QGR0119313 ফটো উপলব্ধ
406 নাম : মিনাৰাম মিলি পিতাৰ নাম: দাই মিলি ঘৰ নং : 319ক বয়স : 48 লিঙ্গ : পুৰুষ	GPK5136856 ফটো উপলব্ধ	407 নাম : বনজনী মিলি স্বামীৰ নাম: মিনাৰাম মিলি ঘৰ নং : 319ক বয়স : 43 লিঙ্গ : মহিলা	GPK5136867 ফটো উপলব্ধ	408 নাম : কিশোল মিলি পিতাৰ নাম: দাই মিলি ঘৰ নং : 319খ বয়স : 42 লিঙ্গ : পুৰুষ	GPK5136878 ফটো উপলব্ধ
409 নাম : প্ৰিয়া টায়ে মিলি স্বামীৰ নাম: কিশোল মিলি ঘৰ নং : 319খ বয়স : 34 লিঙ্গ : মহিলা	GPK5136947 ফটো উপলব্ধ	410 নাম : ললিত মিলি পিতাৰ নাম: দাই মিলি ঘৰ নং : ৩২০ বয়স : 50 লিঙ্গ : পুৰুষ	GPK5136889 ফটো উপলব্ধ	411 নাম : নিৰু মিলি স্বামীৰ নাম: ললিত মিলি ঘৰ নং : ৩২০ বয়স : 45 লিঙ্গ : মহিলা	GPK5136890 ফটো উপলব্ধ
412 নাম : লীলাৰাম মিলি পিতাৰ নাম: বংৰাম মিলি ঘৰ নং : ৩২১ বয়স : 70 লিঙ্গ : পুৰুষ	GPK5136903 ফটো উপলব্ধ	413 নাম : মেম মিলি স্বামীৰ নাম: লীলাৰাম মিলি ঘৰ নং : ৩২১ বয়স : 68 লিঙ্গ : মহিলা	GPK5136914 ফটো উপলব্ধ	# 414 নাম : মণিৰাম মিলি পিতাৰ নাম: লীলাৰাম মিলি ঘৰ নং : ৩২১ বয়স : 32 লিঙ্গ : পুৰুষ	GPK0223917 ফটো উপলব্ধ
415 নাম : জনালী মিলি স্বামীৰ নাম: মণিৰাম মিলি ঘৰ নং : ৩২১ বয়স : 26 লিঙ্গ : মহিলা	GPK0160465 ফটো উপলব্ধ	416 নাম : বদিৰাম মিলি পিতাৰ নাম: লীলাৰাম মিলি ঘৰ নং : 321ক বয়স : 36 লিঙ্গ : পুৰুষ	GPK1318087 ফটো উপলব্ধ	417 নাম : আপুন মিলি স্বামীৰ নাম: বদিৰাম মিলি ঘৰ নং : 321ক বয়স : 33 লিঙ্গ : মহিলা	GPK0292029 ফটো উপলব্ধ
418 নাম : অতুল পায়েং পিতাৰ নাম: বিপুল পায়েং ঘৰ নং : ৩৫০ক বয়স : 38 লিঙ্গ : পুৰুষ	GPK0133850 ফটো উপলব্ধ	419 নাম : জুন পায়েং স্বামীৰ নাম: অতুল পায়েং ঘৰ নং : ৩৫০ক বয়স : 32 লিঙ্গ : মহিলা	GPK0133991 ফটো উপলব্ধ	420 নাম : উষামণি বড়া পিতাৰ নাম: বৰ্জুন বড়া ঘৰ নং : ৩৭৭ বয়স : 24 লিঙ্গ : মহিলা	GPK0442723 ফটো উপলব্ধ



421	GPK0133884	ফটো উপলব্ধ
নাম : বাবা বৰুৱা পিতাৰ নাম: চুৰেন বৰুৱা ঘৰ নং : ৫০০ক বয়স : 30 লিঙ্গ : পুৰুষ		

422	GPK0133942	ফটো উপলব্ধ
নাম : টিনা বড়য়া স্বামীৰ নাম: বাবা বৰুৱা ঘৰ নং : ৫০০ক বয়স : 29 লিঙ্গ : মহিলা		

423	GPK0133983	ফটো উপলব্ধ
নাম : লুল বৰুৱা পিতাৰ নাম: চুৰেন বৰুৱা ঘৰ নং : ৫০০ক বয়স : 27 লিঙ্গ : পুৰুষ		

S 424	QGR0066068	ফটো উপলব্ধ
নাম : ৰাজিৱ বদলা পিতাৰ নাম: ইন্দ্ৰ লাল বদলা ঘৰ নং : 601 বয়স : 40 লিঙ্গ : পুৰুষ		

S 425	QGR0066019	ফটো উপলব্ধ
নাম : বিদ্যা মহন্ত বদলা স্বামীৰ নাম: ৰাজিৱ বদলা ঘৰ নং : ৬০১ বয়স : 37 লিঙ্গ : মহিলা		

S 426	GPK0449694	ফটো উপলব্ধ
নাম : কেৱল বদলা পিতাৰ নাম: ইন্দ্ৰ লাল বদলা ঘৰ নং : 1095 বয়স : 35 লিঙ্গ : পুৰুষ		

S 427	GPK0449686	ফটো উপলব্ধ
নাম : জমুনা দেৱী স্বামীৰ নাম: কেৱল বদলা ঘৰ নং : 1095 বয়স : 33 লিঙ্গ : মহিলা		



428 নাম : উমা গিৰি পিতাৰ নাম: পীতান গিৰি ঘৰ নং : 01 বয়স : 50 লিঙ্গ : মহিলা	QGR0071266 ফটো উপলব্ধ	429 নাম : বুদ্ধেশ্বৰ দাস পিতাৰ নাম: জানটি দাস ঘৰ নং : 2 বয়স : 55 লিঙ্গ : পুৰুষ	GPK5034582 ফটো উপলব্ধ	430 নাম : পুণিমাই দাস স্বামীৰ নাম: বুদ্ধেশ্বৰ দাস ঘৰ নং : 2 বয়স : 50 লিঙ্গ : মহিলা	GPK5034593 ফটো উপলব্ধ
431 নাম : বিতৰাজ দাস পিতাৰ নাম: বুদ্ধেশ্বৰ দাস ঘৰ নং : 2 বয়স : 26 লিঙ্গ : পুৰুষ	GPK0302000 ফটো উপলব্ধ	432 নাম : পাহি দাস স্বামীৰ নাম: বিতৰাজ দাস ঘৰ নং : 2 বয়স : 21 লিঙ্গ : মহিলা	QGR0060970 ফটো উপলব্ধ	433 নাম : গুলমাই দাস স্বামীৰ নাম: আমোলা দাস ঘৰ নং : 8 বয়স : 90 লিঙ্গ : মহিলা	GPK5034628 ফটো উপলব্ধ
434 নাম : ববিন দাস পিতাৰ নাম: আমোলা দাস ঘৰ নং : 8 বয়স : 65 লিঙ্গ : পুৰুষ	GPK5034639 ফটো উপলব্ধ	435 নাম : পদা দাস স্বামীৰ নাম: ববীন দাস ঘৰ নং : 8 বয়স : 50 লিঙ্গ : মহিলা	GPK5034640 ফটো উপলব্ধ	436 নাম : প্ৰণৱ দাস পিতাৰ নাম: ববিন দাস ঘৰ নং : 04 বয়স : 23 লিঙ্গ : পুৰুষ	GPK0509372 ফটো উপলব্ধ
437 নাম : চন্দ্ৰন দাস পিতাৰ নাম: তুষেশ্বৰ দাস ঘৰ নং : 6 বয়স : 45 লিঙ্গ : পুৰুষ	GPK5034695 ফটো উপলব্ধ	438 নাম : সঞ্জয় দাস পিতাৰ নাম: তুষেশ্বৰ দাস ঘৰ নং : 6 বয়স : 38 লিঙ্গ : পুৰুষ	GPK5034720 ফটো উপলব্ধ	439 নাম : জানমনি দাস স্বামীৰ নাম: সঞ্জয় দাস ঘৰ নং : 6 বয়স : 31 লিঙ্গ : মহিলা	GPK0302703 ফটো উপলব্ধ
440 নাম : শৈলেন দাস পিতাৰ নাম: পিয়ালি দাস ঘৰ নং : 9 বয়স : 60 লিঙ্গ : পুৰুষ	GPK5034731 ফটো উপলব্ধ	441 নাম : বৃণ দাস স্বামীৰ নাম: শৈলেন দাস ঘৰ নং : 9 বয়স : 55 লিঙ্গ : মহিলা	GPK5034742 ফটো উপলব্ধ	442 নাম : সৰস্বতী দাস পিতাৰ নাম: শৈলেন দাস ঘৰ নং : 9 বয়স : 38 লিঙ্গ : মহিলা	GPK5034753 ফটো উপলব্ধ
443 নাম : প্ৰদ্যনা দাস পিতাৰ নাম: শৈলেন দাস ঘৰ নং : 09 বয়স : 34 লিঙ্গ : পুৰুষ	GPK1317324 ফটো উপলব্ধ	444 নাম : বত্ৰেশ্বৰ দাস পিতাৰ নাম: ভোলাৰাম দাস ঘৰ নং : 8 বয়স : 50 লিঙ্গ : পুৰুষ	GPK5034775 ফটো উপলব্ধ	445 নাম : ৰুলী দাস স্বামীৰ নাম: বত্ৰেশ্বৰ দাস ঘৰ নং : 8 বয়স : 42 লিঙ্গ : মহিলা	GPK5034786 ফটো উপলব্ধ
446 নাম : বিকাশ দাস পিতাৰ নাম: বত্ৰেশ্বৰ দাস ঘৰ নং : 8 বয়স : 26 লিঙ্গ : পুৰুষ	GPK0287102 ফটো উপলব্ধ	447 নাম : মনশ্ৰী দাস স্বামীৰ নাম: বিকাশ দাস ঘৰ নং : 8 বয়স : 23 লিঙ্গ : মহিলা	GPK0508853 ফটো উপলব্ধ	448 নাম : মাধবী দাস স্বামীৰ নাম: ধমেশ্বৰ দাস ঘৰ নং : 9 বয়স : 68 লিঙ্গ : মহিলা	GPK5034800 ফটো উপলব্ধ
449 নাম : শৰত দাস পিতাৰ নাম: ধমেশ্বৰ দাস ঘৰ নং : 9 বয়স : 43 লিঙ্গ : পুৰুষ	GPK5034833 ফটো উপলব্ধ	450 নাম : জ্যোতি ৰূপা দাস স্বামীৰ নাম: মুকুন্দ দাস ঘৰ নং : 9 বয়স : 42 লিঙ্গ : মহিলা	GPK5034822 ফটো উপলব্ধ	451 নাম : ৰূপামনি দাস স্বামীৰ নাম: শৰত দাস ঘৰ নং : 9 বয়স : 39 লিঙ্গ : মহিলা	GPK5034844 ফটো উপলব্ধ
452 নাম : শান্তনু দাস পিতাৰ নাম: মুকুন্দ দাস ঘৰ নং : 09 বয়স : 31 লিঙ্গ : পুৰুষ	GPK1317288 ফটো উপলব্ধ	453 নাম : পঙ্কজ দাস পিতাৰ নাম: শৰত দাস ঘৰ নং : 9 বয়স : 27 লিঙ্গ : পুৰুষ	GPK0302752 ফটো উপলব্ধ	454 নাম : ৰবীন দাস পিতাৰ নাম: কনপাই দাস ঘৰ নং : 10 বয়স : 50 লিঙ্গ : পুৰুষ	GPK5034855 ফটো উপলব্ধ
455 নাম : ইন দাস স্বামীৰ নাম: ৰবিন দাস ঘৰ নং : 10 বয়স : 45 লিঙ্গ : মহিলা	GPK5034866 ফটো উপলব্ধ	456 নাম : মনজ দাস পিতাৰ নাম: ৰবীন দাস ঘৰ নং : 10 বয়স : 37 লিঙ্গ : পুৰুষ	GPK5034877 ফটো উপলব্ধ	457 নাম : মধু দাস পিতাৰ নাম: ৰবিন দাস ঘৰ নং : 10 বয়স : 34 লিঙ্গ : পুৰুষ	GPK5034888 ফটো উপলব্ধ



<p>R 458</p> <p>নাম : অল্লান জ্যোতি দাস পিতাৰ নাম: মহেন্দ্ৰ দাস ঘৰ নং : ১০ বয়স : ২৪ লিঙ্গ : পুৰুষ</p> <p>ফটো উপলব্ধ</p>	<p>GPK0111989</p>	<p>459</p> <p>নাম : দুবৰী হীৰা দাস স্বামীৰ নাম: মনোজ দাস ঘৰ নং : ১০ বয়স : ২৬ লিঙ্গ : মহিলা</p> <p>ফটো উপলব্ধ</p>	<p>GPK0288522</p>	<p>460</p> <p>নাম : প্ৰবণ দাস পিতাৰ নাম: ববিন দাস ঘৰ নং : ১০ বয়স : ২৬ লিঙ্গ : পুৰুষ</p> <p>ফটো উপলব্ধ</p>	<p>GPK0302851</p>
<p>E 461</p> <p>নাম : আইধান দাস পিতাৰ নাম: কনপাই দাস ঘৰ নং : ১১ বয়স : ৪০ লিঙ্গ : মহিলা</p> <p>ফটো উপলব্ধ</p>	<p>GPK5034899</p>	<p>462</p> <p>নাম : সভাই দাস পিতাৰ নাম: কনপাই দাস ঘৰ নং : ১১ বয়স : ৫০ লিঙ্গ : পুৰুষ</p> <p>ফটো উপলব্ধ</p>	<p>GPK5034902</p>	<p>463</p> <p>নাম : বিশ্ব দাস পিতাৰ নাম: কনপাই দাস ঘৰ নং : ১১ বয়স : ৪৫ লিঙ্গ : পুৰুষ</p> <p>ফটো উপলব্ধ</p>	<p>GPK5034924</p>
<p>464</p> <p>নাম : তগমাই দাস স্বামীৰ নাম: সভাই দাস ঘৰ নং : ১১ বয়স : ৪০ লিঙ্গ : মহিলা</p> <p>ফটো উপলব্ধ</p>	<p>GPK5034913</p>	<p>465</p> <p>নাম : বিমান দাস পিতাৰ নাম: কনপাই দাস ঘৰ নং : ১১ বয়স : ৩৪ লিঙ্গ : পুৰুষ</p> <p>ফটো উপলব্ধ</p>	<p>GPK5034935</p>	<p>466</p> <p>নাম : চুমী দাস স্বামীৰ নাম: বিমান দাস ঘৰ নং : ১১ বয়স : ৩৬ লিঙ্গ : মহিলা</p> <p>ফটো উপলব্ধ</p>	<p>GPK0094904</p>
<p>467</p> <p>নাম : গিতা হাজৰিকা দাস স্বামীৰ নাম: বিশ্ব দাস ঘৰ নং : ১১ বয়স : ৩৫ লিঙ্গ : মহিলা</p> <p>ফটো উপলব্ধ</p>	<p>GPK1317368</p>	<p>468</p> <p>নাম : অমিত দাস পিতাৰ নাম: কনপাই দাস ঘৰ নং : ১২ বয়স : ৫৫ লিঙ্গ : পুৰুষ</p> <p>ফটো উপলব্ধ</p>	<p>GPK5034946</p>	<p>469</p> <p>নাম : মাতৃ দাস স্বামীৰ নাম: অমিত দাস ঘৰ নং : ১২ বয়স : ৫০ লিঙ্গ : মহিলা</p> <p>ফটো উপলব্ধ</p>	<p>GPK5034957</p>
<p>470</p> <p>নাম : বধুমনি দাস পিতাৰ নাম: অমৃত দাস ঘৰ নং : ১২ বয়স : ৩৫ লিঙ্গ : পুৰুষ</p> <p>ফটো উপলব্ধ</p>	<p>GPK5042853</p>	<p>471</p> <p>নাম : শিখামণি দত্ত দাস স্বামীৰ নাম: বধুমণি দাস ঘৰ নং : ১২ বয়স : ৩২ লিঙ্গ : মহিলা</p> <p>ফটো উপলব্ধ</p>	<p>GPK0302224</p>	<p>472</p> <p>নাম : প্ৰণতি দাস স্বামীৰ নাম: চন্দ্ৰেশ্বৰ দাস ঘৰ নং : ১৩ বয়স : ৪৫ লিঙ্গ : মহিলা</p> <p>ফটো উপলব্ধ</p>	<p>GPK5034980</p>
<p>473</p> <p>নাম : সাধু দাস পিতাৰ নাম: চন্দ্ৰেশ্বৰ দাস ঘৰ নং : ১৩ বয়স : ২৬ লিঙ্গ : পুৰুষ</p> <p>ফটো উপলব্ধ</p>	<p>GPK0302760</p>	<p>474</p> <p>নাম : মনিতৰা দাস পিতাৰ নাম: কনপাই দাস ঘৰ নং : ১৪ বয়স : ৪৬ লিঙ্গ : পুৰুষ</p> <p>ফটো উপলব্ধ</p>	<p>GPK5034991</p>	<p>475</p> <p>নাম : অনিলা দাস স্বামীৰ নাম: মনিতৰা দাস ঘৰ নং : ১৪ বয়স : ৪০ লিঙ্গ : মহিলা</p> <p>ফটো উপলব্ধ</p>	<p>GPK5035007</p>
<p>476</p> <p>নাম : বাবুল দাস পিতাৰ নাম: ফনিধৰ দাস ঘৰ নং : ১৫ বয়স : ৫৫ লিঙ্গ : পুৰুষ</p> <p>ফটো উপলব্ধ</p>	<p>GPK5035018</p>	<p>477</p> <p>নাম : দিপিকা দাস স্বামীৰ নাম: বাবুল দাস ঘৰ নং : ১৫ বয়স : ৪৫ লিঙ্গ : মহিলা</p> <p>ফটো উপলব্ধ</p>	<p>GPK5035029</p>	<p>478</p> <p>নাম : প্ৰীয়ংকা দাস পিতাৰ নাম: বাবুল দাস ঘৰ নং : ১৫ বয়স : ২৫ লিঙ্গ : মহিলা</p> <p>ফটো উপলব্ধ</p>	<p>GPK0302414</p>
<p>479</p> <p>নাম : দিগন্ত দাস পিতাৰ নাম: যোগেন দাস ঘৰ নং : ১৬ বয়স : ৫২ লিঙ্গ : পুৰুষ</p> <p>ফটো উপলব্ধ</p>	<p>GPK5035052</p>	<p>480</p> <p>নাম : বমনী দাস স্বামীৰ নাম: দিগন্ত দাস ঘৰ নং : ১৬ বয়স : ৪৪ লিঙ্গ : মহিলা</p> <p>ফটো উপলব্ধ</p>	<p>GPK5035063</p>	<p>481</p> <p>নাম : বশিা বেথা দাস পিতাৰ নাম: দিগন্ত দাস ঘৰ নং : ১৬ বয়স : ৩২ লিঙ্গ : মহিলা</p> <p>ফটো উপলব্ধ</p>	<p>GPK5043005</p>
<p>482</p> <p>নাম : নবনিতা দাস পিতাৰ নাম: দিগন্ত দাস ঘৰ নং : ১৬ বয়স : ২৫ লিঙ্গ : মহিলা</p> <p>ফটো উপলব্ধ</p>	<p>GPK0302364</p>	<p>483</p> <p>নাম : উপেন দাস পিতাৰ নাম: দীনৰাম দাস ঘৰ নং : ১৭ বয়স : ৪৫ লিঙ্গ : পুৰুষ</p> <p>ফটো উপলব্ধ</p>	<p>GPK5035074</p>	<p>484</p> <p>নাম : প্ৰদীপ দাস পিতাৰ নাম: উপেন দাস ঘৰ নং : ১৭ বয়স : ৪৫ লিঙ্গ : পুৰুষ</p> <p>ফটো উপলব্ধ</p>	<p>GPK5035085</p>
<p>485</p> <p>নাম : সোনমনি দাস স্বামীৰ নাম: প্ৰদীপ দাস ঘৰ নং : ১৭ বয়স : ৩৪ লিঙ্গ : মহিলা</p> <p>ফটো উপলব্ধ</p>	<p>GPK5035096</p>	<p>486</p> <p>নাম : যোগেন দাস পিতাৰ নাম: দীনৰাম দাস ঘৰ নং : ১৮ বয়স : ৪০ লিঙ্গ : পুৰুষ</p> <p>ফটো উপলব্ধ</p>	<p>GPK5035121</p>	<p>487</p> <p>নাম : অনন্ত দাস পিতাৰ নাম: যোগেন দাস ঘৰ নং : ১৮ বয়স : ৪৪ লিঙ্গ : পুৰুষ</p> <p>ফটো উপলব্ধ</p>	<p>GPK5035143</p>



488 নাম : বৃষ্ণিনী দাস স্বামীৰ নাম: অনন্ত দাস ঘৰ নং : ১৮ বয়স : 40 লিঙ্গ : মহিলা	GPK5035154 ফটো উপলব্ধ	489 নাম : মনোজ দাস পিতাৰ নাম: অনন্ত দাস ঘৰ নং : ১৮ বয়স : 25 লিঙ্গ : পুৰুষ	GPK0287433 ফটো উপলব্ধ	490 নাম : কৃষ্ণ দাস পিতাৰ নাম: থিৰেশ্বৰ দাস ঘৰ নং : ১৯ বয়স : 55 লিঙ্গ : পুৰুষ	GPK5035165 ফটো উপলব্ধ
491 নাম : ৰূপা দাস স্বামীৰ নাম: কৃষ্ণ দাস ঘৰ নং : ১৯ বয়স : 38 লিঙ্গ : মহিলা	GPK5035176 ফটো উপলব্ধ	492 নাম : বাকেশ দাস পিতাৰ নাম: কৃষ্ণ দাস ঘৰ নং : ১৯ বয়স : 26 লিঙ্গ : পুৰুষ	GPK0295832 ফটো উপলব্ধ	493 নাম : বৈকুণ্ঠ দাস পিতাৰ নাম: থিৰেশ্বৰ দাস ঘৰ নং : ২০ বয়স : 50 লিঙ্গ : পুৰুষ	GPK5035187 ফটো উপলব্ধ
494 নাম : মঞ্জু দাস স্বামীৰ নাম: বৈকুণ্ঠ দাস ঘৰ নং : ২০ বয়স : 38 লিঙ্গ : মহিলা	GPK5035198 ফটো উপলব্ধ	495 নাম : বাহুল দাস পিতাৰ নাম: বৈকুণ্ঠ দাস ঘৰ নং : ২০ বয়স : 27 লিঙ্গ : পুৰুষ	GPK0094573 ফটো উপলব্ধ	496 নাম : মনি দাস স্বামীৰ নাম: ধীৰু দাস ঘৰ নং : ২১ বয়স : 42 লিঙ্গ : মহিলা	GPK5035212 ফটো উপলব্ধ
497 নাম : দিপু দাস পিতাৰ নাম: ধিৰো দাস ঘৰ নং : ২১ বয়স : 31 লিঙ্গ : পুৰুষ	GPK1317255 ফটো উপলব্ধ	498 নাম : প্ৰশান্ত দাস পিতাৰ নাম: ধিৰু দাস ঘৰ নং : ২১ বয়স : 28 লিঙ্গ : পুৰুষ	GPK0094581 ফটো উপলব্ধ	499 নাম : গণেশ দাস পিতাৰ নাম: হাজাৰী দাস ঘৰ নং : ২২ বয়স : 60 লিঙ্গ : পুৰুষ	GPK5035234 ফটো উপলব্ধ
500 নাম : ভনী দাস স্বামীৰ নাম: গণেশ দাস ঘৰ নং : ২২ বয়স : 45 লিঙ্গ : মহিলা	GPK5035245 ফটো উপলব্ধ	501 নাম : চন্দ্ৰকান্ত দাস মাতৃৰ নাম: শুবলা দাস ঘৰ নং : ২৩ বয়স : 52 লিঙ্গ : পুৰুষ	GPK5035256 ফটো উপলব্ধ	502 নাম : দীপা দাস স্বামীৰ নাম: চন্দ্ৰকান্ত দাস ঘৰ নং : ২৩ বয়স : 45 লিঙ্গ : মহিলা	GPK5035267 ফটো উপলব্ধ
503 নাম : দিপক দাস পিতাৰ নাম: চন্দ্ৰকান্ত দাস ঘৰ নং : ২৩ বয়স : 32 লিঙ্গ : পুৰুষ	GPK1317313 ফটো উপলব্ধ	504 নাম : বলবল দাস পিতাৰ নাম: বুদ্ধেশ্বৰ দাস ঘৰ নং : ২৩ বয়স : 31 লিঙ্গ : পুৰুষ	GPK0129239 ফটো উপলব্ধ	505 নাম : ৰূপম দাস পিতাৰ নাম: চন্দ্ৰকান্ত দাস ঘৰ নং : ২৩ বয়স : 25 লিঙ্গ : পুৰুষ	GPK0302463 ফটো উপলব্ধ
506 নাম : মঞ্জু দাস স্বামীৰ নাম: বুলবুল দাস ঘৰ নং : ২৩ বয়স : 25 লিঙ্গ : মহিলা	QGR0040626 ফটো উপলব্ধ	507 নাম : সংগীতা দাস স্বামীৰ নাম: দীপক ঘৰ নং : ২৩ বয়স : 22 লিঙ্গ : মহিলা	GPK0529156 ফটো উপলব্ধ	508 নাম : কল্যাণী দাস স্বামীৰ নাম: ৰূপম দাস ঘৰ নং : ২৩ বয়স : 21 লিঙ্গ : মহিলা	QGR0073262 ফটো উপলব্ধ
509 নাম : বুদ্ধ দাস পিতাৰ নাম: বিজয় দাস ঘৰ নং : ২৪ বয়স : 56 লিঙ্গ : পুৰুষ	GPK5035278 ফটো উপলব্ধ	510 নাম : চিমন্ত দাস পিতাৰ নাম: বুদ্ধ দাস ঘৰ নং : ২৪ বয়স : 30 লিঙ্গ : পুৰুষ	GPK1317266 ফটো উপলব্ধ	511 নাম : দিগন্ত দাস পিতাৰ নাম: বুদ্ধ দাস ঘৰ নং : ২৪ বয়স : 28 লিঙ্গ : পুৰুষ	GPK0129866 ফটো উপলব্ধ
512 নাম : বিম্পী দাস পিতাৰ নাম: বুদ্ধ দাস ঘৰ নং : ২৪ বয়স : 25 লিঙ্গ : মহিলা	GPK0302455 ফটো উপলব্ধ	513 নাম : বেব দাস পিতাৰ নাম: বিজয় দাস ঘৰ নং : ২৫ বয়স : 46 লিঙ্গ : পুৰুষ	GPK5035290 ফটো উপলব্ধ	514 নাম : বেবনা দাস স্বামীৰ নাম: বেব দাস ঘৰ নং : ২৫ বয়স : 43 লিঙ্গ : মহিলা	GPK5035303 ফটো উপলব্ধ
515 নাম : সন্মিতা দত্ত দাস স্বামীৰ নাম: প্ৰাণজ্যোতি দাস ঘৰ নং : ২৫ বয়স : 29 লিঙ্গ : মহিলা	GPK0421370 ফটো উপলব্ধ	516 নাম : প্ৰাণজ্যোতি দাস পিতাৰ নাম: বেব দাস ঘৰ নং : ২৫ বয়স : 28 লিঙ্গ : পুৰুষ	GPK0051888 ফটো উপলব্ধ	517 নাম : চুমি দাস স্বামীৰ নাম: মনোজ জ্যোতি দাস ঘৰ নং : ২৫ বয়স : 23 লিঙ্গ : মহিলা	QGR0040485 ফটো উপলব্ধ



518 নাম : তৰুণ দাস পিতাৰ নাম: জয়ৰাম দাস ঘৰ নং : ১৬ বয়স : 58 লিঙ্গ : পুৰুষ	GPK5035314 ফটো উপলব্ধ	519 নাম : বঙালী দাস স্বামীৰ নাম: তৰুণ দাস ঘৰ নং : ১৬ বয়স : 55 লিঙ্গ : মহিলা	GPK5035325 ফটো উপলব্ধ	520 নাম : কৃষ্ণ দাস পিতাৰ নাম: তৰুণ দাস ঘৰ নং : ১৬ বয়স : 34 লিঙ্গ : পুৰুষ	GPK5035336 ফটো উপলব্ধ
521 নাম : অনিতা দাস পিতাৰ নাম: কৃষ্ণ দাস ঘৰ নং : ১৬ বয়স : 25 লিঙ্গ : মহিলা	GPK0302075 ফটো উপলব্ধ	522 নাম : অঞ্জলি ভৰালী পিতাৰ নাম: মোলোকা ভৰালী ঘৰ নং : ২৭ বয়স : 48 লিঙ্গ : পুৰুষ	GPK5035358 ফটো উপলব্ধ	523 নাম : নয়নতৰা ভৰালী স্বামীৰ নাম: উমেশ্বৰ ভৰালী ঘৰ নং : ২৮ বয়স : 55 লিঙ্গ : মহিলা	GPK5035381 ফটো উপলব্ধ
#2 524 নাম : বিজু ভৰালী পিতাৰ নাম: বিনন্দ ভৰালী ঘৰ নং : 36ক বয়স : 42 লিঙ্গ : মহিলা	GPK5035392 ফটো উপলব্ধ	525 নাম : প্ৰনব ভৰালী পিতাৰ নাম: উমেশ্বৰ ভৰালী ঘৰ নং : ২৯ বয়স : 35 লিঙ্গ : পুৰুষ	GPK5035405 ফটো উপলব্ধ	526 নাম : ববিতা দত্ত ভৰালী স্বামীৰ নাম: প্ৰণৱ ভৰালী ঘৰ নং : ২৮ বয়স : 34 লিঙ্গ : মহিলা	GPK0302190 ফটো উপলব্ধ
527 নাম : জোনমনি ভৰালী পিতাৰ নাম: উমেশ ভৰালী ঘৰ নং : ২৮ বয়স : 33 লিঙ্গ : মহিলা	GPK5035416 ফটো উপলব্ধ	528 নাম : পৰিণিতা দাস স্বামীৰ নাম: চিমন্ত দাস ঘৰ নং : ২৮ বয়স : 25 লিঙ্গ : মহিলা	GPK0507228 ফটো উপলব্ধ	E 529 নাম : যমুনা ভৰালী স্বামীৰ নাম: ভুবন ভৰালী ঘৰ নং : ২৯ বয়স : 80 লিঙ্গ : মহিলা	GPK5035427 ফটো উপলব্ধ
530 নাম : সোমধৰ ভৰালী পিতাৰ নাম: ভুবন ভৰালী ঘৰ নং : ২৯ বয়স : 55 লিঙ্গ : পুৰুষ	GPK5035450 ফটো উপলব্ধ	531 নাম : তৰুণ ভৰালী পিতাৰ নাম: ভুবন ভৰালী ঘৰ নং : ২৯ বয়স : 50 লিঙ্গ : পুৰুষ	GPK5035472 ফটো উপলব্ধ	532 নাম : মামনি ভৰালী স্বামীৰ নাম: খুলন ভৰালী ঘৰ নং : ২৯ বয়স : 48 লিঙ্গ : মহিলা	GPK5035449 ফটো উপলব্ধ
533 নাম : পিখন ভৰালী স্বামীৰ নাম: সোমধৰ ভৰালী ঘৰ নং : ১৯ বয়স : 45 লিঙ্গ : মহিলা	GPK5035461 ফটো উপলব্ধ	534 নাম : অৰুন ভৰালী পিতাৰ নাম: ভুবন ভৰালী ঘৰ নং : ১৯ বয়স : 45 লিঙ্গ : পুৰুষ	GPK5035483 ফটো উপলব্ধ	535 নাম : প্ৰীতি ভৰালী স্বামীৰ নাম: অৰুণ ভৰালী ঘৰ নং : ১৯ বয়স : 40 লিঙ্গ : মহিলা	GPK0302521 ফটো উপলব্ধ
536 নাম : মোনমি দত্ত ভৰালী স্বামীৰ নাম: তৰুণ ভৰালী ঘৰ নং : ২৯ বয়স : 38 লিঙ্গ : মহিলা	GPK1317302 ফটো উপলব্ধ	537 নাম : দেৱজিত ভৰালী পিতাৰ নাম: খুলন ভৰালী ঘৰ নং : ২৯ বয়স : 33 লিঙ্গ : পুৰুষ	GPK0131797 ফটো উপলব্ধ	538 নাম : মিতালী বৰুৱা ভৰালী স্বামীৰ নাম: দেৱজিত ভৰালী ঘৰ নং : 29 বয়স : 29 লিঙ্গ : মহিলা	QGR0046102 ফটো উপলব্ধ
539 নাম : বণ্ট ভৰালী মাতৃৰ নাম: পিখন ভৰালী ঘৰ নং : ২৯ বয়স : 27 লিঙ্গ : পুৰুষ	GPK0131888 ফটো উপলব্ধ	540 নাম : যোগেন চন্দ্ৰ ভৰালী পিতাৰ নাম: গোলেশ্বৰ ভৰালী ঘৰ নং : ৩০ বয়স : 65 লিঙ্গ : পুৰুষ	GPK5035494 ফটো উপলব্ধ	541 নাম : ৰেন ভৰালী স্বামীৰ নাম: যোগেন চন্দ্ৰ ভৰালী ঘৰ নং : ৩০ বয়স : 55 লিঙ্গ : মহিলা	GPK5035507 ফটো উপলব্ধ
542 নাম : প্ৰফুল্ল ভৰালী পিতাৰ নাম: গোলেশ্বৰ ভৰালী ঘৰ নং : ৩০ বয়স : 50 লিঙ্গ : পুৰুষ	GPK5035518 ফটো উপলব্ধ	543 নাম : চন্দ্ৰকান্ত ভৰালী পিতাৰ নাম: যোগেন চন্দ্ৰ ভৰালী ঘৰ নং : ৩০ বয়স : 37 লিঙ্গ : পুৰুষ	GPK5035529 ফটো উপলব্ধ	544 নাম : সূৰ্য্য কান্ত ভৰালী পিতাৰ নাম: যোগেন চন্দ্ৰ ভৰালী ঘৰ নং : ৩০ বয়স : 35 লিঙ্গ : পুৰুষ	GPK5035530 ফটো উপলব্ধ
545 নাম : প্ৰসেনজিত ভৰালী পিতাৰ নাম: প্ৰফুল্ল ভৰালী ঘৰ নং : ৩০ বয়স : 25 লিঙ্গ : পুৰুষ	GPK0302570 ফটো উপলব্ধ	546 নাম : শ্ৰেণী ভৰালী স্বামীৰ নাম: প্ৰফুল্ল ভৰালী ঘৰ নং : ৩১ বয়স : 48 লিঙ্গ : মহিলা	GPK5035541 ফটো উপলব্ধ	547 নাম : ধনেশ্বৰ ভৰালী পিতাৰ নাম: গোলেশ্বৰ ভৰালী ঘৰ নং : ৩২ বয়স : 55 লিঙ্গ : পুৰুষ	GPK5035552 ফটো উপলব্ধ



548 নাম : জ্যোতি ভৰালী স্বামীৰ নাম: ধনেশ্বৰ ভৰালী ঘৰ নং : ৩২ বয়স : 40 লিঙ্গ : মহিলা	GPK5035563 ফটো উপলব্ধ	549 নাম : মুনিন্দ্ৰ ভৰালী পিতাৰ নাম: ধনেশ্বৰ ভৰালী ঘৰ নং : ৩২ বয়স : 22 লিঙ্গ : পুৰুষ	QGR0061861 ফটো উপলব্ধ	550 নাম : প্ৰহ্লাদ ভৰালী পিতাৰ নাম: দুৰ্গাধৰ ভৰালী ঘৰ নং : ৩৩ বয়স : 51 লিঙ্গ : পুৰুষ	GPK5035574 ফটো উপলব্ধ
551 নাম : ববিতা বড়া, ভৰালী স্বামীৰ নাম: প্ৰহ্লাদ ভৰালী ঘৰ নং : ৩৩ বয়স : 46 লিঙ্গ : মহিলা	GPK1317335 ফটো উপলব্ধ	552 নাম : বঞ্জিত ভৰালী পিতাৰ নাম: দুৰ্গাধৰ ভৰালী ঘৰ নং : ৩৩ বয়স : 45 লিঙ্গ : পুৰুষ	GPK5035609 ফটো উপলব্ধ	553 নাম : প্ৰতিভা বড়া ভৰালী স্বামীৰ নাম: বঞ্জিত ভৰালী ঘৰ নং : ৩৩ বয়স : 40 লিঙ্গ : মহিলা	GPK0292359 ফটো উপলব্ধ
554 নাম : সুচিলা ভৰালী স্বামীৰ নাম: দুৰ্গাধৰ ভৰালী ঘৰ নং : ৩৪ বয়স : 70 লিঙ্গ : মহিলা	GPK5035610 ফটো উপলব্ধ	555 নাম : মৃদুপবন ভৰালী পিতাৰ নাম: দুৰ্গাধৰ ভৰালী ঘৰ নং : ৩৪ বয়স : 42 লিঙ্গ : পুৰুষ	GPK5035632 ফটো উপলব্ধ	556 নাম : নিতুল ভৰালী পিতাৰ নাম: দুৰ্গাধৰ ভৰালী ঘৰ নং : ৩৪ বয়স : 40 লিঙ্গ : পুৰুষ	GPK5035643 ফটো উপলব্ধ
557 নাম : প্ৰাঞ্জল ভৰালী পিতাৰ নাম: দুৰ্গাধৰ ভৰালী ঘৰ নং : ৩৪ বয়স : 39 লিঙ্গ : পুৰুষ	GPK5035654 ফটো উপলব্ধ	558 নাম : বাৰণা দিহিঙ্গীয়া স্বামীৰ নাম: প্ৰাঞ্জল ঘৰ নং : 34 বয়স : 29 লিঙ্গ : মহিলা	QGR0067876 ফটো উপলব্ধ	559 নাম : মলা ভৰালী পিতাৰ নাম: দুৰ্গেশ্বৰ ভৰালী ঘৰ নং : ৩৫ বয়স : 80 লিঙ্গ : মহিলা	GPK5035676 ফটো উপলব্ধ
560 নাম : অঞ্জন ভৰালী পিতাৰ নাম: দুৰ্গেশ্বৰ ভৰালী ঘৰ নং : ৩৫ বয়স : 60 লিঙ্গ : পুৰুষ	GPK5035665 ফটো উপলব্ধ	561 নাম : হিৰণ্য ভৰালী স্বামীৰ নাম: প্ৰণৱ ভৰালী ঘৰ নং : ৩৫ বয়স : 51 লিঙ্গ : মহিলা	GPK0296582 ফটো উপলব্ধ	562 নাম : ৰূপালী ভৰালী স্বামীৰ নাম: অঞ্জন ভৰালী ঘৰ নং : ৩৫ বয়স : 48 লিঙ্গ : মহিলা	GPK1338041 ফটো উপলব্ধ
563 নাম : ৰাজিৱ ভৰালী পিতাৰ নাম: দুৰ্গেশ্বৰ ভৰালী ঘৰ নং : ৩৫ বয়স : 45 লিঙ্গ : পুৰুষ	GPK5035712 ফটো উপলব্ধ	564 নাম : প্ৰণৱ ভৰালী পিতাৰ নাম: দুৰ্গেশ্বৰ ভৰালী ঘৰ নং : ৩৫ বয়স : 38 লিঙ্গ : পুৰুষ	GPK5035701 ফটো উপলব্ধ	565 নাম : মুনমী দত্ত ভৰালী স্বামীৰ নাম: ৰাজিৱ ভৰালী ঘৰ নং : ৩৫ বয়স : 27 লিঙ্গ : মহিলা	GPK0094763 ফটো উপলব্ধ
566 নাম : বিনা ভৰালী পিতাৰ নাম: টুখেশ্বৰ ভৰালী ঘৰ নং : ৩৬ বয়স : 68 লিঙ্গ : মহিলা	GPK5035745 ফটো উপলব্ধ	# 567 নাম : বিনন্দ ভৰালী পিতাৰ নাম: টুখেশ্বৰ ভৰালী ঘৰ নং : ৩৬ বয়স : 61 লিঙ্গ : পুৰুষ	GPK5035778 ফটো উপলব্ধ	568 নাম : তৰামাই ভৰালী স্বামীৰ নাম: প্ৰদীপ ভৰালী ঘৰ নং : ৩৬ বয়স : 50 লিঙ্গ : মহিলা	GPK5035734 ফটো উপলব্ধ
569 নাম : প্ৰদীপ কুমাৰ ভৰালী পিতাৰ নাম: টুখেশ্বৰ ভৰালী ঘৰ নং : ৩৬ বয়স : 41 লিঙ্গ : পুৰুষ	GPK5035723 ফটো উপলব্ধ	570 নাম : অশ্বিনী ভৰালী পিতাৰ নাম: প্ৰদীপ ভৰালী ঘৰ নং : ৩৬ বয়স : 27 লিঙ্গ : পুৰুষ	GPK0382804 ফটো উপলব্ধ	571 নাম : গোবিন্দ ভৰালী পিতাৰ নাম: প্ৰদীপ কুমাৰ ভৰালী ঘৰ নং : 36 বয়স : 21 লিঙ্গ : পুৰুষ	QGR0001420 ফটো উপলব্ধ
572 নাম : তিলেশ্বৰ ভৰালী পিতাৰ নাম: টুখেশ্বৰ ভৰালী ঘৰ নং : ৩৭ বয়স : 70 লিঙ্গ : পুৰুষ	GPK5035789 ফটো উপলব্ধ	573 নাম : বিনন্দা ভৰালী স্বামীৰ নাম: তিলেশ্বৰ ভৰালী ঘৰ নং : ৩৭ বয়স : 58 লিঙ্গ : মহিলা	GPK5035790 ফটো উপলব্ধ	574 নাম : জুন ভৰালী পিতাৰ নাম: তিলেশ্বৰ ভৰালী ঘৰ নং : ৩৭ বয়স : 40 লিঙ্গ : পুৰুষ	GPK5035803 ফটো উপলব্ধ
575 নাম : সুৰজমনি ভৰালী পিতাৰ নাম: তিলেশ্বৰ ভৰালী ঘৰ নং : ৩৭ বয়স : 35 লিঙ্গ : পুৰুষ	GPK5035814 ফটো উপলব্ধ	576 নাম : অভিজিত ভৰালী পিতাৰ নাম: তিলেশ্বৰ ভৰালী ঘৰ নং : ৩৭ বয়স : 32 লিঙ্গ : পুৰুষ	GPK0133967 ফটো উপলব্ধ	577 নাম : অংকিতা ফুকন ভৰালী স্বামীৰ নাম: সুদৰ্শন ভৰালী ঘৰ নং : ৩৭ বয়স : 20 লিঙ্গ : মহিলা	QGR0057596 ফটো উপলব্ধ



578 নাম : সুৰেন ভৰালী পিতাৰ নাম: দেহী ভৰালী ঘৰ নং : ৩৮ বয়স : 75 লিঙ্গ : পুৰুষ	GPK5035836 ফটো উপলব্ধ	E 579 নাম : মাকন ভৰালী স্বামীৰ নাম: সুৰেন ভৰালী ঘৰ নং : ৩৮ বয়স : 70 লিঙ্গ : মহিলা	GPK5035847 ফটো উপলব্ধ	# 580 নাম : বুৰল ভৰালী পিতাৰ নাম: সুৰেন ভৰালী ঘৰ নং : ৩২ক বয়স : 52 লিঙ্গ : পুৰুষ	GPK5035858 ফটো উপলব্ধ
581 নাম : দিলিপ ভৰালী পিতাৰ নাম: সুৰেন ভৰালী ঘৰ নং : ৩৮ বয়স : 52 লিঙ্গ : পুৰুষ	GPK0073726 ফটো উপলব্ধ	# 582 নাম : বিজু ভৰালী স্বামীৰ নাম: বুৰল ভৰালী ঘৰ নং : ৩২ক বয়স : 45 লিঙ্গ : মহিলা	GPK5035869 ফটো উপলব্ধ	583 নাম : দেবিকা বৰা ভৰালী স্বামীৰ নাম: দিলীপ ভৰালী ঘৰ নং : ৩৮ বয়স : 45 লিঙ্গ : মহিলা	GPK5035870 ফটো উপলব্ধ
584 নাম : দেবজিত ভৰালী পিতাৰ নাম: সুৰেন ভৰালী ঘৰ নং : ৩৮ বয়স : 43 লিঙ্গ : পুৰুষ	GPK5035881 ফটো উপলব্ধ	585 নাম : জুনমনী বুঢ়াগোঁহাই স্বামীৰ নাম: দেৱজিত ভৰালী ঘৰ নং : ৩৮ বয়স : 38 লিঙ্গ : মহিলা	GPK0073775 ফটো উপলব্ধ	R 586 নাম : পলাক্ষী ভৰালী পিতাৰ নাম: বুৰল ভৰালী ঘৰ নং : 38 বয়স : 24 লিঙ্গ : মহিলা	GPK0508192 ফটো উপলব্ধ
587 নাম : কৃষ্ণাক্ষী ভৰালী পিতাৰ নাম: দিলীপ ভৰালী ঘৰ নং : 38 বয়স : 21 লিঙ্গ : মহিলা	QGR0086405 ফটো উপলব্ধ	588 নাম : পাৰ্থ পতিম বড়া পিতাৰ নাম: দীনেশ বড়া ঘৰ নং : ৩৮ক বয়স : 37 লিঙ্গ : পুৰুষ	GPK0073817 ফটো উপলব্ধ	589 নাম : পৰীসিতা নেওগ বড়া স্বামীৰ নাম: পাৰ্থ পতিম বড়া ঘৰ নং : ৩৮ক বয়স : 34 লিঙ্গ : মহিলা	GPK0074096 ফটো উপলব্ধ
590 নাম : বিশ্বজিত নেওগ পিতাৰ নাম: প্ৰফুল্ল নেওগ ঘৰ নং : ৩৮ক বয়স : 30 লিঙ্গ : পুৰুষ	GPK0330209 ফটো উপলব্ধ	591 নাম : প্ৰফুল্ল নেওগ পিতাৰ নাম: ডিম্বেশ্বৰ নেওগ ঘৰ নং : ৩৮ক বয়স : 69 লিঙ্গ : পুৰুষ	GPK5042988 ফটো উপলব্ধ	592 নাম : অৰুনী নেওগ স্বামীৰ নাম: প্ৰফুল্ল নেওগ ঘৰ নং : ৩৮ক বয়স : 52 লিঙ্গ : মহিলা	GPK5042999 ফটো উপলব্ধ
593 নাম : বিনোদ বৰুৱা পিতাৰ নাম: তেজীৰাম বৰুৱা ঘৰ নং : ৩৯ বয়স : 55 লিঙ্গ : পুৰুষ	GPK5035905 ফটো উপলব্ধ	594 নাম : লিলী বৰুৱা স্বামীৰ নাম: বাবু বৰুৱা ঘৰ নং : ৩৯ বয়স : 48 লিঙ্গ : মহিলা	GPK5035916 ফটো উপলব্ধ	595 নাম : উষামনী বৰুৱা পিতাৰ নাম: বিনোদ বৰুৱা ঘৰ নং : ৩৯ বয়স : 29 লিঙ্গ : মহিলা	GPK0134726 ফটো উপলব্ধ
596 নাম : অংকল বৰুৱা পিতাৰ নাম: বিনোদ বৰুৱা ঘৰ নং : ৩৯ বয়স : 27 লিঙ্গ : পুৰুষ	GPK0416867 ফটো উপলব্ধ	597 নাম : অজয় বৰুৱা পিতাৰ নাম: তেজীৰাম বৰুৱা ঘৰ নং : ৪০ বয়স : 55 লিঙ্গ : পুৰুষ	GPK5035949 ফটো উপলব্ধ	598 নাম : চম্পা বৰুৱা স্বামীৰ নাম: অজয় বৰুৱা ঘৰ নং : ৪০ বয়স : 50 লিঙ্গ : মহিলা	GPK5035950 ফটো উপলব্ধ
# 599 নাম : দুলু বৰুৱা পিতাৰ নাম: তেজী বৰুৱা ঘৰ নং : 40ক বয়স : 50 লিঙ্গ : পুৰুষ	GPK5035961 ফটো উপলব্ধ	600 নাম : চুনকন বৰুৱা পিতাৰ নাম: তেজীৰাম বৰুৱা ঘৰ নং : ৪০ বয়স : 46 লিঙ্গ : পুৰুষ	GPK5035983 ফটো উপলব্ধ	601 নাম : পূৰ্ণিমা বুঢ়াগোঁহাই বৰুৱা স্বামীৰ নাম: চুনকন বৰুৱা ঘৰ নং : ৪০ বয়স : 42 লিঙ্গ : মহিলা	GPK5035972 ফটো উপলব্ধ
602 নাম : জোচনা বৰুৱা পিতাৰ নাম: অজয় বৰুৱা ঘৰ নং : ৪০ বয়স : 28 লিঙ্গ : মহিলা	GPK0215343 ফটো উপলব্ধ	E 603 নাম : পুনেশ্বৰী বৰুৱা স্বামীৰ নাম: স্বপ্নায়ী বিৰেন বৰুৱা ঘৰ নং : ৪১ বয়স : 68 লিঙ্গ : মহিলা	GPK5036011 ফটো উপলব্ধ	# 604 নাম : জীতেন বৰুৱা পিতাৰ নাম: বিৰেন বৰুৱা ঘৰ নং : ৪১ক বয়স : 50 লিঙ্গ : পুৰুষ	GPK5036022 ফটো উপলব্ধ
# 605 নাম : নিৰদা বৰুৱা পিতাৰ নাম: জীতেন বৰুৱা ঘৰ নং : ৪১ক বয়স : 48 লিঙ্গ : মহিলা	GPK5042977 ফটো উপলব্ধ	606 নাম : ভাস্কৰ বৰুৱা পিতাৰ নাম: বিৰেন বৰুৱা ঘৰ নং : ৪১ বয়স : 45 লিঙ্গ : পুৰুষ	GPK5036033 ফটো উপলব্ধ	R 607 নাম : চম্পা বৰুৱা পিতাৰ নাম: বিৰেন বৰুৱা ঘৰ নং : ৪১ বয়স : 42 লিঙ্গ : মহিলা	GPK5036044 ফটো উপলব্ধ



608 নাম : ইন্দ্ৰ বৰুৱা পিতাৰ নাম: বিৰেন বৰুৱা ঘৰ নং : 82 বয়স : 36 লিঙ্গ : পুৰুষ	GPK5035994 ফটো উপলব্ধ	609 নাম : নিতুমণি বৰুৱা স্বামীৰ নাম: ভাস্কৰ বৰুৱা ঘৰ নং : 41 বয়স : 30 লিঙ্গ : মহিলা	GPK0465187 ফটো উপলব্ধ	610 নাম : অৰুণ বৰুৱা পিতাৰ নাম: হেমকান্ত বৰুৱা ঘৰ নং : 82 বয়স : 55 লিঙ্গ : পুৰুষ	GPK5036077 ফটো উপলব্ধ
611 নাম : অনিমা বৰুৱা স্বামীৰ নাম: অনিল বৰুৱা ঘৰ নং : 82 বয়স : 48 লিঙ্গ : মহিলা	GPK5036102 ফটো উপলব্ধ	612 নাম : চম্পা বৰুৱা স্বামীৰ নাম: অৰুণ বৰুৱা ঘৰ নং : 82 বয়স : 48 লিঙ্গ : মহিলা	GPK5036088 ফটো উপলব্ধ	613 নাম : চয়নিকা বৰুৱা পিতাৰ নাম: অৰুণ বৰুৱা ঘৰ নং : 82 বয়স : 32 লিঙ্গ : মহিলা	GPK0302331 ফটো উপলব্ধ
614 নাম : মহিমা বৰুৱা পিতাৰ নাম: খগেন বৰুৱা ঘৰ নং : 89 বয়স : 75 লিঙ্গ : পুৰুষ	GPK5036113 ফটো উপলব্ধ	E 615 নাম : ডালিমী বৰুৱা স্বামীৰ নাম: মহিমা বৰুৱা ঘৰ নং : 89 বয়স : 58 লিঙ্গ : মহিলা	GPK5036124 ফটো উপলব্ধ	616 নাম : ৰুবি বৰুৱা পিতাৰ নাম: মহিমা বৰুৱা ঘৰ নং : 89 বয়স : 28 লিঙ্গ : মহিলা	GPK0135848 ফটো উপলব্ধ
E 617 নাম : জেপেট্টী বৰুৱা স্বামীৰ নাম: ডিম্বেশ্বৰ বৰুৱা ঘৰ নং : 88 বয়স : 80 লিঙ্গ : মহিলা	GPK5036135 ফটো উপলব্ধ	618 নাম : দেবেন বৰুৱা পিতাৰ নাম: স্বৰ্গীয় ডিম্বেশ্বৰ বৰুৱা ঘৰ নং : 88 বয়স : 58 লিঙ্গ : পুৰুষ	GPK5036146 ফটো উপলব্ধ	619 নাম : সৰুমাই বৰুৱা স্বামীৰ নাম: দেবেন বৰুৱা ঘৰ নং : 88 বয়স : 50 লিঙ্গ : মহিলা	GPK5036157 ফটো উপলব্ধ
620 নাম : মন্ট বৰুৱা পিতাৰ নাম: দেবেন বৰুৱা ঘৰ নং : 88 বয়স : 29 লিঙ্গ : পুৰুষ	GPK1338109 ফটো উপলব্ধ	# 621 নাম : হৰিচন্দ্ৰ বৰুৱা পিতাৰ নাম: দেবেন বৰুৱা ঘৰ নং : 88ক বয়স : 28 লিঙ্গ : পুৰুষ	GPK0136119 ফটো উপলব্ধ	622 নাম : মনেশ্বৰ বৰুৱা পিতাৰ নাম: স্বৰ্গীয় ডিম্বেশ্বৰ বৰুৱা ঘৰ নং : 85 বয়স : 56 লিঙ্গ : পুৰুষ	GPK5036168 ফটো উপলব্ধ
623 নাম : দেবলতা বৰুৱা স্বামীৰ নাম: মনেশ্বৰ বৰুৱা ঘৰ নং : 85 বয়স : 48 লিঙ্গ : মহিলা	GPK5036179 ফটো উপলব্ধ	624 নাম : বিশ্বজিত বৰুৱা পিতাৰ নাম: মনাই বৰুৱা ঘৰ নং : 85 বয়স : 28 লিঙ্গ : পুৰুষ	GPK0297747 ফটো উপলব্ধ	625 নাম : পৰাগজ্যোতি বৰুৱা পিতাৰ নাম: মনাই বৰুৱা ঘৰ নং : 85 বয়স : 26 লিঙ্গ : পুৰুষ	GPK0287094 ফটো উপলব্ধ
626 নাম : পৰী গগৈ বৰুৱা স্বামীৰ নাম: বিশ্বজিত বৰুৱা ঘৰ নং : 45 বয়স : 21 লিঙ্গ : মহিলা	QGR0001222 ফটো উপলব্ধ	627 নাম : তনুপ বৰুৱা পিতাৰ নাম: মনেশ্বৰ বৰুৱা ঘৰ নং : 45 বয়স : 21 লিঙ্গ : পুৰুষ	QGR0009589 ফটো উপলব্ধ	628 নাম : দিস্মতা গগৈ বৰুৱা স্বামীৰ নাম: পৰাগজ্যোতি বৰুৱা ঘৰ নং : 45 বয়স : 20 লিঙ্গ : মহিলা	QGR0001172 ফটো উপলব্ধ
629 নাম : ধনেশ্বৰ বৰুৱা পিতাৰ নাম: তিতাবৰ বৰুৱা ঘৰ নং : 86 বয়স : 68 লিঙ্গ : পুৰুষ	GPK5036180 ফটো উপলব্ধ	630 নাম : অমিয়া বৰুৱা স্বামীৰ নাম: ধনেশ্বৰ বৰুৱা ঘৰ নং : 86 বয়স : 60 লিঙ্গ : মহিলা	GPK5036191 ফটো উপলব্ধ	631 নাম : মাধুৰ্যা বৰুৱা পিতাৰ নাম: ধনেশ্বৰ বৰুৱা ঘৰ নং : 86 বয়স : 46 লিঙ্গ : পুৰুষ	GPK5036204 ফটো উপলব্ধ
632 নাম : মৃদু পবন বৰুৱা পিতাৰ নাম: ধনেশ্বৰ বৰুৱা ঘৰ নং : 86 বয়স : 42 লিঙ্গ : পুৰুষ	GPK5036215 ফটো উপলব্ধ	633 নাম : নিকুমনি বৰুৱা স্বামীৰ নাম: মাধুৰ্যা বৰুৱা ঘৰ নং : 86 বয়স : 37 লিঙ্গ : মহিলা	GPK5042864 ফটো উপলব্ধ	634 নাম : পূৰ্ণ চন্দ্ৰ বৰুৱা পিতাৰ নাম: য়াতিৰাম বৰুৱা ঘৰ নং : 89 বয়স : 81 লিঙ্গ : পুৰুষ	GPK5036226 ফটো উপলব্ধ
635 নাম : নিৰু চেতিয়া বৰুৱা স্বামীৰ নাম: পূৰ্ণ চন্দ্ৰ বৰুৱা ঘৰ নং : 89 বয়স : 65 লিঙ্গ : মহিলা	GPK5036237 ফটো উপলব্ধ	636 নাম : ৰূপম বৰুৱা পিতাৰ নাম: পূৰ্ণ বৰুৱা ঘৰ নং : 89 বয়স : 50 লিঙ্গ : পুৰুষ	GPK5036248 ফটো উপলব্ধ	637 নাম : নিলু মণি চেতিয়া বৰুৱা স্বামীৰ নাম: ৰূপম বৰুৱা ঘৰ নং : 89 বয়স : 42 লিঙ্গ : মহিলা	GPK5036259 ফটো উপলব্ধ



638 নাম : ভূগেশ্বৰ বৰুৱা পিতাৰ নাম: বকৰী বৰুৱা ঘৰ নং : 8৮ বয়স : 70 লিঙ্গ : পুৰুষ	GPK5036260 ফটো উপলব্ধ	639 নাম : কেতেকী বৰুৱা স্বামীৰ নাম: ভূগেশ্বৰ বৰুৱা ঘৰ নং : 8৮ বয়স : 65 লিঙ্গ : মহিলা	GPK5036271 ফটো উপলব্ধ	640 নাম : নিৰঞ্জন বৰুৱা পিতাৰ নাম: ভূগেশ্বৰ বৰুৱা ঘৰ নং : 8৮ বয়স : 52 লিঙ্গ : পুৰুষ	GPK5036282 ফটো উপলব্ধ
641 নাম : দীপক বৰুৱা পিতাৰ নাম: ভূগেশ্বৰ বৰুৱা ঘৰ নং : 48 বয়স : 50 লিঙ্গ : পুৰুষ	GPK5036293 ফটো উপলব্ধ	642 নাম : ৰাজীব বৰুৱা পিতাৰ নাম: ভূগেশ্বৰ বৰুৱা ঘৰ নং : 8৮ বয়স : 47 লিঙ্গ : পুৰুষ	GPK5036306 ফটো উপলব্ধ	643 নাম : নৱকান্ত বৰুৱা পিতাৰ নাম: ভূগেশ্বৰ বৰুৱা ঘৰ নং : 8৮ বয়স : 44 লিঙ্গ : পুৰুষ	GPK5036317 ফটো উপলব্ধ
644 নাম : ধ্ৰুৱজ্যোতি বৰুৱা পিতাৰ নাম: ভূগেশ্বৰ বৰুৱা ঘৰ নং : 8৮ বয়স : 42 লিঙ্গ : পুৰুষ	GPK5036328 ফটো উপলব্ধ	645 নাম : অনিমা গগৈ বৰুৱা স্বামীৰ নাম: নিৰঞ্জন বৰুৱা ঘৰ নং : 8৮ বয়স : 39 লিঙ্গ : মহিলা	GPK5036339 ফটো উপলব্ধ	646 নাম : দিপিকা গগৈ বৰুৱা স্বামীৰ নাম: দিপক বৰুৱা ঘৰ নং : 8৮ বয়স : 30 লিঙ্গ : মহিলা	GPK0298836 ফটো উপলব্ধ
647 নাম : নিভা দিহিঙ্গীয়া বৰুৱা স্বামীৰ নাম: ৰাজীৱ বৰুৱা ঘৰ নং : 8৮ বয়স : 30 লিঙ্গ : মহিলা	GPK0133694 ফটো উপলব্ধ	648 নাম : পদ্মেশ্বৰী বৰুৱা স্বামীৰ নাম: ভূগমন বৰুৱা ঘৰ নং : 8৮ বয়স : 85 লিঙ্গ : মহিলা	GPK5036351 ফটো উপলব্ধ	R 649 নাম : কম্পনা বৰুৱা স্বামীৰ নাম: নিৰেশ্বৰ বৰুৱা ঘৰ নং : 8৮ বয়স : 65 লিঙ্গ : মহিলা	GPK5036373 ফটো উপলব্ধ
650 নাম : অনন্ত বৰুৱা পিতাৰ নাম: স্বৰ্গীয় ভূগমন বৰুৱা ঘৰ নং : 8৮ বয়স : 50 লিঙ্গ : পুৰুষ	GPK5036384 ফটো উপলব্ধ	651 নাম : মোহন বৰুৱা পিতাৰ নাম: ভূগমন বৰুৱা ঘৰ নং : 8৮ বয়স : 47 লিঙ্গ : পুৰুষ	GPK5036408 ফটো উপলব্ধ	652 নাম : অবন্তী বৰুৱা স্বামীৰ নাম: অনন্ত বৰুৱা ঘৰ নং : 8৮ বয়স : 45 লিঙ্গ : মহিলা	GPK5036395 ফটো উপলব্ধ
653 নাম : কৰবী বৰুৱা স্বামীৰ নাম: মৌহন বৰুৱা ঘৰ নং : 8৮ বয়স : 36 লিঙ্গ : মহিলা	GPK5036340 ফটো উপলব্ধ	654 নাম : বিশ্বজিত বৰুৱা পিতাৰ নাম: নিৰেশ্বৰ বৰুৱা ঘৰ নং : 8৮ বয়স : 32 লিঙ্গ : পুৰুষ	GPK0166975 ফটো উপলব্ধ	655 নাম : বগেন বৰুৱা পিতাৰ নাম: লীলাৰাম বৰুৱা ঘৰ নং : ৫০ বয়স : 70 লিঙ্গ : পুৰুষ	GPK5036419 ফটো উপলব্ধ
656 নাম : নিৰ বৰুৱা স্বামীৰ নাম: বগেন বৰুৱা ঘৰ নং : ৫০ বয়স : 56 লিঙ্গ : মহিলা	GPK5036420 ফটো উপলব্ধ	657 নাম : নিপেন বৰুৱা পিতাৰ নাম: বিৰেন বৰুৱা ঘৰ নং : 50 বয়স : 41 লিঙ্গ : পুৰুষ	GPK0465146 ফটো উপলব্ধ	658 নাম : বিকাশ বৰুৱা পিতাৰ নাম: বগেন বৰুৱা ঘৰ নং : ৫০ বয়স : 25 লিঙ্গ : পুৰুষ	GPK0294595 ফটো উপলব্ধ
659 নাম : মিন্টু বৰুৱা পিতাৰ নাম: বগেন বৰুৱা ঘৰ নং : ৫০ বয়স : 24 লিঙ্গ : পুৰুষ	GPK0421396 ফটো উপলব্ধ	S2 660 নাম : মাধুশ্ৰী বৰুৱা স্বামীৰ নাম: ভীমকান্ত বৰুৱা ঘৰ নং : ৫১ বয়স : 63 লিঙ্গ : মহিলা	GPK5042911 ফটো উপলব্ধ	661 নাম : দিলীপ বৰুৱা পিতাৰ নাম: বজৌ বৰুৱা ঘৰ নং : ৫১ বয়স : 58 লিঙ্গ : পুৰুষ	GPK5036442 ফটো উপলব্ধ
662 নাম : দিব্য বৰুৱা স্বামীৰ নাম: দিলীপ বৰুৱা ঘৰ নং : ৫১ বয়স : 50 লিঙ্গ : মহিলা	GPK5036453 ফটো উপলব্ধ	663 নাম : নিতুল বৰুৱা পিতাৰ নাম: দিলীপ বৰুৱা ঘৰ নং : ৫১ বয়স : 34 লিঙ্গ : পুৰুষ	GPK5036464 ফটো উপলব্ধ	664 নাম : ভীম কান্ত বৰুৱা পিতাৰ নাম: দিলীপ বৰুৱা ঘৰ নং : ৫১ বয়স : 33 লিঙ্গ : পুৰুষ	GPK5042922 ফটো উপলব্ধ
665 নাম : দিপ্তী বৰুৱা স্বামীৰ নাম: নিতুল বৰুৱা ঘৰ নং : ৫১ বয়স : 28 লিঙ্গ : মহিলা	GPK0416586 ফটো উপলব্ধ	666 নাম : কৃষ্ণকান্ত বৰুৱা পিতাৰ নাম: বজৌ বৰুৱা ঘৰ নং : ৫১ বয়স : 46 লিঙ্গ : পুৰুষ	GPK5036500 ফটো উপলব্ধ	667 নাম : উষা বৰুৱা স্বামীৰ নাম: কৃষ্ণ কান্ত বৰুৱা ঘৰ নং : ৫১ বয়স : 40 লিঙ্গ : মহিলা	GPK5036511 ফটো উপলব্ধ



668	GPK0295154	ফটো উপলব্ধ	669	GPK5036533	ফটো উপলব্ধ	670	GPK5036544	ফটো উপলব্ধ
নাম : জাহ্নু বৰুৱা পিতাৰ নাম: কৃষ্ণকান্ত বৰুৱা ঘৰ নং : ৫২ বয়স : 26 লিঙ্গ : পুৰুষ			নাম : হীৰেন বৰুৱা পিতাৰ নাম: সোণাৰাম বৰুৱা ঘৰ নং : ৫৩ বয়স : 65 লিঙ্গ : পুৰুষ			নাম : সত্য বৰুৱা স্বামীৰ নাম: হীৰেন বৰুৱা ঘৰ নং : ৫৩ বয়স : 60 লিঙ্গ : মহিলা		
671	GPK5036555	ফটো উপলব্ধ	672	GPK5036599	ফটো উপলব্ধ	673	GPK5036566	ফটো উপলব্ধ
নাম : নোমল বৰুৱা পিতাৰ নাম: সোণাৰাম বৰুৱা ঘৰ নং : ৫৩ বয়স : 60 লিঙ্গ : পুৰুষ			নাম : অনিমা শেনছোৱা বৰুৱা স্বামীৰ নাম: হীৰেন বৰুৱা ঘৰ নং : ৫৩ বয়স : 57 লিঙ্গ : মহিলা			নাম : অনু বৰুৱা বৰুৱা স্বামীৰ নাম: নোমল বৰুৱা ঘৰ নং : ৫৩ বয়স : 55 লিঙ্গ : মহিলা		
674	GPK5036577	ফটো উপলব্ধ	675	GPK5036602	ফটো উপলব্ধ	676	GPK0300996	ফটো উপলব্ধ
নাম : দিগন্ত বৰুৱা পিতাৰ নাম: হীৰেন বৰুৱা ঘৰ নং : ৫৩ বয়স : 40 লিঙ্গ : পুৰুষ			নাম : জয়ন্ত বৰুৱা পিতাৰ নাম: হীৰেন বৰুৱা ঘৰ নং : ৫৩ বয়স : 38 লিঙ্গ : পুৰুষ			নাম : হেমন্ত বৰুৱা পিতাৰ নাম: নোমল বৰুৱা ঘৰ নং : ৫৩ বয়স : 33 লিঙ্গ : পুৰুষ		
677	GPK0133710	ফটো উপলব্ধ	678	GPK0294900	ফটো উপলব্ধ	679	GPK0294991	ফটো উপলব্ধ
নাম : বসন্ত বৰুৱা পিতাৰ নাম: নোমল বৰুৱা ঘৰ নং : ৫৩ বয়স : 32 লিঙ্গ : পুৰুষ			নাম : বিংকুমনি বৰুৱা স্বামীৰ নাম: হেমন্ত বৰুৱা ঘৰ নং : ৫৩ বয়স : 31 লিঙ্গ : মহিলা			নাম : জিত্তীমণি গগৈ বৰুৱা স্বামীৰ নাম: জয়ন্ত বৰুৱা ঘৰ নং : ৫৩ বয়স : 28 লিঙ্গ : মহিলা		
680	GPK0295220	ফটো উপলব্ধ	681	GPK5036635	ফটো উপলব্ধ	682	GPK5036646	ফটো উপলব্ধ
নাম : গীতাজ্জলী বৰুৱা স্বামীৰ নাম: বসন্ত বৰুৱা ঘৰ নং : ৫৩ বয়স : 28 লিঙ্গ : মহিলা			নাম : সুৰেন বৰুৱা পিতাৰ নাম: দামোৰাম বৰুৱা ঘৰ নং : ৫৪ বয়স : 65 লিঙ্গ : পুৰুষ			নাম : দিপালী বৰুৱা স্বামীৰ নাম: সুৰেন বৰুৱা ঘৰ নং : ৫৪ বয়স : 60 লিঙ্গ : মহিলা		
R 683	GPK5036613	ফটো উপলব্ধ	R 684	GPK0168039	ফটো উপলব্ধ	685	GPK5036657	ফটো উপলব্ধ
নাম : টুলমনি বৰুৱা পিতাৰ নাম: সুৰেন বৰুৱা ঘৰ নং : ৫৪ বয়স : 34 লিঙ্গ : মহিলা			নাম : লুকমণি বৰুৱা পিতাৰ নাম: চুৰেন বৰুৱা ঘৰ নং : ৫৪ বয়স : 28 লিঙ্গ : মহিলা			নাম : লক্ষীন্দ বৰুৱা পিতাৰ নাম: হেমৰাম বৰুৱা ঘৰ নং : ৫৫ বয়স : 50 লিঙ্গ : পুৰুষ		
686	GPK5036668	ফটো উপলব্ধ	687	GPK0302091	ফটো উপলব্ধ	688	GPK5036680	ফটো উপলব্ধ
নাম : জোনমনি কোঁৱৰ বৰুৱা স্বামীৰ নাম: লক্ষীন্দ বৰুৱা ঘৰ নং : ৫৫ বয়স : 45 লিঙ্গ : মহিলা			নাম : বিকু বৰুৱা পিতাৰ নাম: লক্ষীন্দ বৰুৱা ঘৰ নং : ৫৫ বয়স : 25 লিঙ্গ : পুৰুষ			নাম : পুষ্প চেতিয়া স্বামীৰ নাম: দেবেন চেতিয়া ঘৰ নং : ৫৬ বয়স : 65 লিঙ্গ : মহিলা		
689	GPK5042966	ফটো উপলব্ধ	690	GPK5042933	ফটো উপলব্ধ	691	GPK5036715	ফটো উপলব্ধ
নাম : অসীম চেতিয়া পিতাৰ নাম: দেবেন চেতিয়া ঘৰ নং : ৫৬ বয়স : 51 লিঙ্গ : পুৰুষ			নাম : জোনালী গগৈ চেতিয়া স্বামীৰ নাম: অসীম চেতিয়া ঘৰ নং : ৫৬ বয়স : 50 লিঙ্গ : মহিলা			নাম : মনিকা গগৈ চেতিয়া স্বামীৰ নাম: দুলন চেতিয়া ঘৰ নং : ৫৬ বয়স : 47 লিঙ্গ : মহিলা		
692	GPK5036704	ফটো উপলব্ধ	693	GPK5036748	ফটো উপলব্ধ	694	GPK5036759	ফটো উপলব্ধ
নাম : দুলন চেতিয়া পিতাৰ নাম: দেবেন চেতিয়া ঘৰ নং : ৫৬ বয়স : 43 লিঙ্গ : পুৰুষ			নাম : ৰুহিনী চেতিয়া পিতাৰ নাম: পূৰ্ণানন্দ চেতিয়া ঘৰ নং : ৫৭ বয়স : 60 লিঙ্গ : পুৰুষ			নাম : অৰুণা চেতিয়া স্বামীৰ নাম: ৰুহিন চেতিয়া ঘৰ নং : ৫৭ বয়স : 55 লিঙ্গ : মহিলা		
695	GPK5036782	ফটো উপলব্ধ	696	GPK5036793	ফটো উপলব্ধ	697	GPK0139089	ফটো উপলব্ধ
নাম : তুলন চেতিয়া পিতাৰ নাম: পূৰ্ণানন্দ চেতিয়া ঘৰ নং : ৫৭ বয়স : 51 লিঙ্গ : পুৰুষ			নাম : মামনি চেতিয়া স্বামীৰ নাম: তুলন চেতিয়া ঘৰ নং : ৫৭ বয়স : 43 লিঙ্গ : মহিলা			নাম : দাদল চেতিয়া পিতাৰ নাম: ৰুহিন চেতিয়া ঘৰ নং : ৫৭ বয়স : 31 লিঙ্গ : পুৰুষ		



698 নাম : গীতা দাস মাতৃৰ নাম: নিহাৰীকা দাস ঘৰ নং : 57 বয়স : 23 লিঙ্গ : মহিলা	GPK0528240 ফটো উপলব্ধ	699 নাম : শৈলেন বড়া পিতাৰ নাম: মৃত থানেশ্বৰ বড়া ঘৰ নং : 5৮ বয়স : 52 লিঙ্গ : পুৰুষ	GPK5036828 ফটো উপলব্ধ	700 নাম : টুনটুন বড়া পিতাৰ নাম: থানেশ্বৰ বৰা ঘৰ নং : 5৮ বয়স : 44 লিঙ্গ : পুৰুষ	GPK5036840 ফটো উপলব্ধ
701 নাম : জলী বড়া স্বামীৰ নাম: শৈলেন বড়া ঘৰ নং : 5৮ বয়স : 42 লিঙ্গ : মহিলা	GPK1317299 ফটো উপলব্ধ	702 নাম : সোণমণি ফকন বড়া স্বামীৰ নাম: টুনটুন বড়া ঘৰ নং : 5৮ বয়স : 31 লিঙ্গ : মহিলা	GPK0302174 ফটো উপলব্ধ	703 নাম : জীবন শইকীয়া পিতাৰ নাম: নোমল শইকীয়া ঘৰ নং : 5৯ বয়স : 65 লিঙ্গ : পুৰুষ	GPK5036862 ফটো উপলব্ধ
E 704 নাম : মুন শইকীয়া স্বামীৰ নাম: জীবন শইকীয়া ঘৰ নং : 5৯ বয়স : 55 লিঙ্গ : মহিলা	GPK5036873 ফটো উপলব্ধ	705 নাম : মিন্টু শইকীয়া পিতাৰ নাম: জীবন শইকীয়া ঘৰ নং : 5৯ বয়স : 33 লিঙ্গ : পুৰুষ	GPK0139345 ফটো উপলব্ধ	706 নাম : টুলমণি চাংমাই শইকীয়া স্বামীৰ নাম: মিন্টু শইকীয়া ঘৰ নং : 5৯ বয়স : 31 লিঙ্গ : মহিলা	GPK0139386 ফটো উপলব্ধ
707 নাম : ৰাজু শইকীয়া পিতাৰ নাম: জীবন শইকীয়া ঘৰ নং : 5৯ বয়স : 28 লিঙ্গ : পুৰুষ	GPK0139527 ফটো উপলব্ধ	708 নাম : ৰবীন শইকীয়া পিতাৰ নাম: নোমল শইকীয়া ঘৰ নং : 60 বয়স : 58 লিঙ্গ : পুৰুষ	GPK5036884 ফটো উপলব্ধ	709 নাম : বীনা শইকীয়া স্বামীৰ নাম: ৰবীন শইকীয়া ঘৰ নং : 60 বয়স : 44 লিঙ্গ : মহিলা	GPK5036895 ফটো উপলব্ধ
710 নাম : পংকজ শইকীয়া পিতাৰ নাম: ৰবীন শইকীয়া ঘৰ নং : 60 বয়স : 34 লিঙ্গ : পুৰুষ	GPK0139907 ফটো উপলব্ধ	711 নাম : জিনা পুৰী পিতাৰ নাম: ৰঞ্জিত পুৰী ঘৰ নং : 60 বয়স : 19 লিঙ্গ : মহিলা	QGR0123513 ফটো উপলব্ধ	712 নাম : সৰজ শইকীয়া স্বামীৰ নাম: ঘন শইকীয়া ঘৰ নং : 61 বয়স : 52 লিঙ্গ : মহিলা	GPK5036920 ফটো উপলব্ধ
713 নাম : হিৰোমণি শইকীয়া পিতাৰ নাম: ঘন শইকীয়া ঘৰ নং : 61 বয়স : 25 লিঙ্গ : পুৰুষ	GPK0302513 ফটো উপলব্ধ	714 নাম : বগীৰাম পুৰী পিতাৰ নাম: গৌৰীশংকৰ পুৰী ঘৰ নং : 62 বয়স : 70 লিঙ্গ : পুৰুষ	GPK5036931 ফটো উপলব্ধ	715 নাম : বগীমায়া পুৰী স্বামীৰ নাম: বগীৰাম পুৰী ঘৰ নং : 62 বয়স : 65 লিঙ্গ : মহিলা	GPK5036942 ফটো উপলব্ধ
716 নাম : জহৰলাল পুৰী পিতাৰ নাম: বগীৰাম পুৰী ঘৰ নং : 62 বয়স : 47 লিঙ্গ : পুৰুষ	GPK5036953 ফটো উপলব্ধ	717 নাম : বীৰে পুৰী পিতাৰ নাম: বগীৰাম পুৰী ঘৰ নং : 62 বয়স : 45 লিঙ্গ : পুৰুষ	GPK5036964 ফটো উপলব্ধ	718 নাম : চিমা গুৰুং পুৰী স্বামীৰ নাম: বীৰে পুৰী ঘৰ নং : 62 বয়স : 37 লিঙ্গ : মহিলা	GPK1338096 ফটো উপলব্ধ
719 নাম : ভীমলাল পুৰী পিতাৰ নাম: বগীৰাম পুৰী ঘৰ নং : 62 বয়স : 33 লিঙ্গ : পুৰুষ	GPK0169466 ফটো উপলব্ধ	720 নাম : কৃষ্ণ ছেত্ৰী পুৰী স্বামীৰ নাম: বিমলাল পুৰী ঘৰ নং : 63 বয়স : 25 লিঙ্গ : মহিলা	GPK0286641 ফটো উপলব্ধ	721 নাম : বলৰাম পুৰী পিতাৰ নাম: অভিনাৰায় পুৰী ঘৰ নং : 63 বয়স : 70 লিঙ্গ : পুৰুষ	GPK5036986 ফটো উপলব্ধ
722 নাম : ঘনমায়া পুৰী স্বামীৰ নাম: বলৰাম পুৰী ঘৰ নং : 63 বয়স : 65 লিঙ্গ : মহিলা	GPK5036997 ফটো উপলব্ধ	# 723 নাম : দেবী মায়া পুৰী স্বামীৰ নাম: প্ৰসাদ গিৰি ঘৰ নং : 63 বয়স : 60 লিঙ্গ : মহিলা	GPK5037058 ফটো উপলব্ধ	724 নাম : কুসুম পুৰী পিতাৰ নাম: হীৰ প্ৰসাদ শৰ্মা ঘৰ নং : 63 বয়স : 60 লিঙ্গ : মহিলা	GPK5037025 ফটো উপলব্ধ
# 725 নাম : ভীমলাল পুৰী পিতাৰ নাম: অভিনাৰায়ন পুৰী ঘৰ নং : 63 বয়স : 58 লিঙ্গ : পুৰুষ	GPK0091496 ফটো উপলব্ধ	726 নাম : ভদ্ৰমায়া সন্যাসী পুৰী স্বামীৰ নাম: ভীমলাল পুৰী ঘৰ নং : 63 বয়স : 57 লিঙ্গ : মহিলা	GPK0091538 ফটো উপলব্ধ	# 727 নাম : প্ৰসাদ গিৰি পিতাৰ নাম: ভীমলাল গিৰি ঘৰ নং : 63 বয়স : 56 লিঙ্গ : পুৰুষ	GPK5037069 ফটো উপলব্ধ



728 নাম : হৰি প্ৰসাদ পুৰী পিতাৰ নাম: অভিনীৰায়ন পুৰী ঘৰ নং : ৬৩ বয়স : 55 লিঙ্গ : পুৰুষ	GPK5037003 ফটো উপলব্ধ	729 নাম : হৰি প্ৰসাদ শৰ্মা পিতাৰ নাম: মাহদত শৰ্মা ঘৰ নং : ৬৩ বয়স : 54 লিঙ্গ : পুৰুষ	GPK5037081 ফটো উপলব্ধ	730 নাম : মিন পুৰী স্বামীৰ নাম: হৰি প্ৰসাদ পুৰী ঘৰ নং : ৬৩ বয়স : 47 লিঙ্গ : মহিলা	GPK5037014 ফটো উপলব্ধ
731 নাম : অজিত পুৰী পিতাৰ নাম: বলৰাম পুৰী ঘৰ নং : ৬৩ বয়স : 40 লিঙ্গ : পুৰুষ	GPK5037036 ফটো উপলব্ধ	732 নাম : বিজিত পুৰী পিতাৰ নাম: বলৰাম পুৰী ঘৰ নং : ৬৩ বয়স : 38 লিঙ্গ : পুৰুষ	GPK5037047 ফটো উপলব্ধ	733 নাম : পূৰ্ণিমা শৰ্মা পুৰী স্বামীৰ নাম: অজিত পুৰী ঘৰ নং : ৬৩ বয়স : 37 লিঙ্গ : মহিলা	GPK5037070 ফটো উপলব্ধ
734 নাম : গমা পুৰী স্বামীৰ নাম: বিজিত পুৰী ঘৰ নং : ৬৩ বয়স : 31 লিঙ্গ : মহিলা	GPK0133561 ফটো উপলব্ধ	735 নাম : মনিষা পুৰী পিতাৰ নাম: ভীমলাল পুৰী ঘৰ নং : ৬৩ বয়স : 30 লিঙ্গ : মহিলা	GPK0091835 ফটো উপলব্ধ	R 736 নাম : সুনীতা পুৰী পিতাৰ নাম: বলৰাম পুৰী ঘৰ নং : ৬৩ বয়স : 25 লিঙ্গ : মহিলা	GPK0302612 ফটো উপলব্ধ
737 নাম : অবিনাশ পুৰী পিতাৰ নাম: ভীম লাল পুৰী ঘৰ নং : 63 বয়স : 25 লিঙ্গ : পুৰুষ	GPK0412049 ফটো উপলব্ধ	738 নাম : উমাদেৱী পুৰী স্বামীৰ নাম: লীলাধৰ পুৰী ঘৰ নং : ৬৪ বয়স : 75 লিঙ্গ : মহিলা	GPK5037116 ফটো উপলব্ধ	739 নাম : পুষ্পলাল পুৰী পিতাৰ নাম: লীলাধৰ পুৰী ঘৰ নং : ৬৪ বয়স : 57 লিঙ্গ : পুৰুষ	GPK5037127 ফটো উপলব্ধ
740 নাম : জ্যোতিমায়া পুৰী স্বামীৰ নাম: পুষ্পলাল পুৰী ঘৰ নং : ৬৪ বয়স : 50 লিঙ্গ : মহিলা	GPK5037138 ফটো উপলব্ধ	S 741 নাম : বিনোদ পুৰী পিতাৰ নাম: লীলাধৰ পুৰী ঘৰ নং : ৬৪ বয়স : 50 লিঙ্গ : পুৰুষ	GPK5037161 ফটো উপলব্ধ	742 নাম : ইন্দু প্ৰসাদ পুৰী পিতাৰ নাম: লীলাধৰ পুৰী ঘৰ নং : ৬৪ বয়স : 48 লিঙ্গ : পুৰুষ	GPK5037149 ফটো উপলব্ধ
S 743 নাম : গীতা দেৱী পুৰী স্বামীৰ নাম: বিনোদ পুৰী ঘৰ নং : ৬৪ বয়স : 45 লিঙ্গ : মহিলা	GPK5037172 ফটো উপলব্ধ	744 নাম : ৰাধিকা পুৰী স্বামীৰ নাম: ইন্দ্ৰ প্ৰসাদ পুৰী ঘৰ নং : ৬৪ বয়স : 33 লিঙ্গ : মহিলা	GPK5037092 ফটো উপলব্ধ	745 নাম : দিপ কুমাৰ পুৰি পিতাৰ নাম: পুষ্পলাল পুৰি ঘৰ নং : ৬৪ বয়স : 30 লিঙ্গ : পুৰুষ	GPK1338085 ফটো উপলব্ধ
746 নাম : সন্তোষ পুৰী পিতাৰ নাম: পুষ্পলাল পুৰী ঘৰ নং : ৬৪ বয়স : 24 লিঙ্গ : পুৰুষ	GPK0416685 ফটো উপলব্ধ	747 নাম : স্নেহা ছেত্ৰী পুৰী স্বামীৰ নাম: দিপ কুমাৰ পুৰী ঘৰ নং : ৬৪ বয়স : 22 লিঙ্গ : মহিলা	GPK0528257 ফটো উপলব্ধ	748 নাম : এমনাথ পুৰী পিতাৰ নাম: লীলাধৰ পুৰী ঘৰ নং : ৬৫ বয়স : 52 লিঙ্গ : পুৰুষ	GPK5037183 ফটো উপলব্ধ
749 নাম : তাৰাদেৱী পুৰী স্বামীৰ নাম: এম নাথ পুৰী ঘৰ নং : ৬৫ বয়স : 46 লিঙ্গ : মহিলা	GPK5037194 ফটো উপলব্ধ	750 নাম : লক্ষী দেৱী পুৰী পিতাৰ নাম: এমনাথ পুৰী ঘৰ নং : 65 বয়স : 26 লিঙ্গ : মহিলা	GPK0412189 ফটো উপলব্ধ	751 নাম : শেখৰ পুৰী পিতাৰ নাম: এম নাথ পুৰী ঘৰ নং : 65 বয়স : 25 লিঙ্গ : পুৰুষ	GPK0409623 ফটো উপলব্ধ
752 নাম : গীতা পুৰী পিতাৰ নাম: পদ্ম পুৰী ঘৰ নং : 65 বয়স : 23 লিঙ্গ : মহিলা	GPK0447037 ফটো উপলব্ধ	753 নাম : গোপাল পুৰী পিতাৰ নাম: গৌৰিশংকৰ পুৰী ঘৰ নং : ৬৬ বয়স : 65 লিঙ্গ : পুৰুষ	GPK5037207 ফটো উপলব্ধ	754 নাম : কালোৰোম পুৰী পিতাৰ নাম: গৌৰিশংকৰ পুৰী ঘৰ নং : ৬৬ বয়স : 60 লিঙ্গ : পুৰুষ	GPK5037229 ফটো উপলব্ধ
755 নাম : বালা দেৱী পুৰী স্বামীৰ নাম: গোপাল পুৰী ঘৰ নং : ৬৬ বয়স : 55 লিঙ্গ : মহিলা	GPK5037218 ফটো উপলব্ধ	756 নাম : সীমাদেৱী পুৰী স্বামীৰ নাম: কালোৰোম পুৰী ঘৰ নং : ৬৬ বয়স : 50 লিঙ্গ : মহিলা	GPK5037230 ফটো উপলব্ধ	757 নাম : পদ্ম পুৰী পিতাৰ নাম: গৌৰিশংকৰ পুৰী ঘৰ নং : ৬৬ বয়স : 48 লিঙ্গ : পুৰুষ	GPK5037241 ফটো উপলব্ধ



758 নাম : মঞ্জু পুৰি স্বামীৰ নাম : পদ্ম পুৰি ঘৰ নং : ৬৬ বয়স : 39 লিঙ্গ : মহিলা	GPK5037274 ফটো উপলব্ধ	759 নাম : নিৰলাল পুৰী পিতাৰ নাম : গোপাল পুৰী ঘৰ নং : ৬৬ বয়স : 39 লিঙ্গ : পুৰুষ	GPK5037263 ফটো উপলব্ধ	760 নাম : চুনালি পুৰী পিতাৰ নাম : গোপাল পুৰী ঘৰ নং : ৬৬ বয়স : 33 লিঙ্গ : পুৰুষ	GPK0141317 ফটো উপলব্ধ
761 নাম : লক্ষ্মীপ্ৰিয়া পুৰী স্বামীৰ নাম : বীৰলাল পুৰী ঘৰ নং : ৬৬ বয়স : 31 লিঙ্গ : মহিলা	GPK0141366 ফটো উপলব্ধ	# 762 নাম : বিতাগিৰি পুৰী স্বামীৰ নাম : জীৱলাল পুৰী ঘৰ নং : ৬৬ বয়স : 30 লিঙ্গ : মহিলা	GPK0141408 ফটো উপলব্ধ	# 763 নাম : দেৱীমায়া পুৰী স্বামীৰ নাম : নিৰলাল পুৰী ঘৰ নং : ৬৬ বয়স : 28 লিঙ্গ : মহিলা	GPK0093559 ফটো উপলব্ধ
764 নাম : অনিচা পুৰী স্বামীৰ নাম : অনিল পুৰী ঘৰ নং : ৬৬ বয়স : 22 লিঙ্গ : মহিলা	QGR0086850 ফটো উপলব্ধ	765 নাম : ভবানী শংকৰ পুৰী পিতাৰ নাম : জগ্নু লাল পুৰী ঘৰ নং : ৬৬ বয়স : 68 লিঙ্গ : পুৰুষ	GPK5037285 ফটো উপলব্ধ	766 নাম : মনোমায়া পুৰী স্বামীৰ নাম : মানু মায়া পুৰী ঘৰ নং : ৬৬ বয়স : 65 লিঙ্গ : মহিলা	GPK5037296 ফটো উপলব্ধ
R 767 নাম : চুজিত পুৰী পিতাৰ নাম : ভবানী শংকৰ পুৰী ঘৰ নং : ৬৭ বয়স : 39 লিঙ্গ : পুৰুষ	GPK5037309 ফটো উপলব্ধ	R 768 নাম : বৰষা বৰষা পুৰী স্বামীৰ নাম : বজ্জি পুৰী ঘৰ নং : ৬৭ বয়স : 37 লিঙ্গ : মহিলা	GPK0170159 ফটো উপলব্ধ	R 769 নাম : ৰাজকুমাৰ পুৰী পিতাৰ নাম : ভবানী শংকৰ পুৰী ঘৰ নং : ৬৭ বয়স : 35 লিঙ্গ : পুৰুষ	GPK0141598 ফটো উপলব্ধ
R 770 নাম : চম্পা পুৰী পিতাৰ নাম : শান্তীৰাম পুৰী ঘৰ নং : ৬৭ বয়স : 31 লিঙ্গ : মহিলা	GPK0170258 ফটো উপলব্ধ	771 নাম : চন্দ্ৰকলা গিৰি স্বামীৰ নাম : গোপীৰাম গিৰি ঘৰ নং : ৬৮ বয়স : 70 লিঙ্গ : মহিলা	GPK5037321 ফটো উপলব্ধ	772 নাম : নাৰায়ন বাহাদুৰ চেত্ৰী পিতাৰ নাম : মন বাহাদুৰ চেত্ৰী ঘৰ নং : ৬৮ বয়স : 49 লিঙ্গ : পুৰুষ	GPK1338063 ফটো উপলব্ধ
773 নাম : দীপা গিৰি ছেত্ৰী স্বামীৰ নাম : নাৰায়ন বাহাদুৰ ছেত্ৰী ঘৰ নং : ৬৮ বয়স : 48 লিঙ্গ : মহিলা	GPK1338052 ফটো উপলব্ধ	774 নাম : ৰূপক গিৰি পিতাৰ নাম : গোপীৰাম গিৰি ঘৰ নং : ৬৮ বয়স : 42 লিঙ্গ : পুৰুষ	GPK5037343 ফটো উপলব্ধ	775 নাম : ৰীতা গিৰি স্বামীৰ নাম : দীপক গিৰি ঘৰ নং : ৬৮ বয়স : 40 লিঙ্গ : মহিলা	GPK5037332 ফটো উপলব্ধ
776 নাম : যমুনা পুৰী পিতাৰ নাম : সুনিল পুৰী ঘৰ নং : ৬৯ বয়স : 50 লিঙ্গ : মহিলা	GPK5037376 ফটো উপলব্ধ	# 777 নাম : বগীৰাম চুব্বা পিতাৰ নাম : জীতবাহাদুৰ চুব্বা ঘৰ নং : ৭০ বয়স : 55 লিঙ্গ : পুৰুষ	GPK5037401 ফটো উপলব্ধ	778 নাম : ৰবুল চুব্বা পিতাৰ নাম : জীতবাহাদুৰ চুব্বা ঘৰ নং : ৭০ বয়স : 47 লিঙ্গ : পুৰুষ	GPK5037412 ফটো উপলব্ধ
779 নাম : বিপুল চুব্বা পিতাৰ নাম : জীতবাহাদুৰ চুব্বা ঘৰ নং : ৭০ বয়স : 45 লিঙ্গ : পুৰুষ	GPK5037423 ফটো উপলব্ধ	780 নাম : অপুল চুব্বা পিতাৰ নাম : জীতবাহাদুৰ চুব্বা ঘৰ নং : ৭০ বয়স : 43 লিঙ্গ : পুৰুষ	GPK5037434 ফটো উপলব্ধ	R 781 নাম : মিনতি চুব্বা পিতাৰ নাম : জীতবাহাদুৰ চুব্বা ঘৰ নং : ৭০ বয়স : 40 লিঙ্গ : মহিলা	GPK5037445 ফটো উপলব্ধ
# 782 নাম : হীৰামায়া চুব্বা স্বামীৰ নাম : বগীৰাম চুব্বা ঘৰ নং : ৭০ বয়স : 35 লিঙ্গ : মহিলা	GPK0215202 ফটো উপলব্ধ	783 নাম : অনিতা লিহু স্বামীৰ নাম : ৰবুল চুব্বা ঘৰ নং : ৭০ বয়স : 34 লিঙ্গ : মহিলা	GPK0528315 ফটো উপলব্ধ	784 নাম : সোমনাথ পুৰী পিতাৰ নাম : অমৰলাল পুৰী ঘৰ নং : ৭১ বয়স : 68 লিঙ্গ : পুৰুষ	GPK5037456 ফটো উপলব্ধ
785 নাম : জ্যোতি মায়া পুৰী স্বামীৰ নাম : সোমনাথ পুৰী ঘৰ নং : ৭১ বয়স : 65 লিঙ্গ : মহিলা	GPK5037467 ফটো উপলব্ধ	786 নাম : দিলীপ কুমাৰ গিৰি পিতাৰ নাম : কবিৰাজ গিৰি ঘৰ নং : ৭১ বয়স : 48 লিঙ্গ : পুৰুষ	GPK5037503 ফটো উপলব্ধ	787 নাম : বনজিত পুৰী পিতাৰ নাম : সোমনাথ পুৰী ঘৰ নং : ৭১ বয়স : 42 লিঙ্গ : পুৰুষ	GPK5037489 ফটো উপলব্ধ



788 নাম : সঞ্জিত পুৰী পিতাৰ নাম: সৌমনাথ পুৰী ঘৰ নং : ৭১ বয়স : 38 লিঙ্গ : পুৰুষ	GPK5037490 ফটো উপলব্ধ	789 নাম : হীমা পুৰি স্বামীৰ নাম: ৰঞ্জিত পুৰি ঘৰ নং : ৭১ বয়স : 37 লিঙ্গ : মহিলা	GPK5037514 ফটো উপলব্ধ	E 790 নাম : দেবজিত পুৰী পিতাৰ নাম: বলৰাম পুৰী ঘৰ নং : ৭১ বয়স : 48 লিঙ্গ : পুৰুষ	GPK5037525 ফটো উপলব্ধ
791 নাম : কৃষ্ণ পুৰী পিতাৰ নাম: অমৰলাল পুৰী ঘৰ নং : ৭৩ বয়স : 44 লিঙ্গ : পুৰুষ	GPK5037536 ফটো উপলব্ধ	792 নাম : দেবীমাই পুৰী স্বামীৰ নাম: কৃষ্ণ পুৰী ঘৰ নং : ৭৩ বয়স : 42 লিঙ্গ : মহিলা	GPK5037547 ফটো উপলব্ধ	R 793 নাম : পূজা পুৰী পিতাৰ নাম: কৃষ্ণ পুৰী ঘৰ নং : ৭৩ বয়স : 25 লিঙ্গ : মহিলা	GPK0421461 ফটো উপলব্ধ
794 নাম : গৌন্তে পুৰী পিতাৰ নাম: অমৰলাল পুৰী ঘৰ নং : ৭৪ বয়স : 48 লিঙ্গ : পুৰুষ	GPK5037558 ফটো উপলব্ধ	795 নাম : লীলামায়া পুৰী স্বামীৰ নাম: গৌন্তে পুৰী ঘৰ নং : ৭৪ বয়স : 48 লিঙ্গ : মহিলা	GPK5037569 ফটো উপলব্ধ	796 নাম : ৰাজিৰ পুৰী পিতাৰ নাম: গৌন্তে পুৰী ঘৰ নং : ৭৪ বয়স : 48 লিঙ্গ : পুৰুষ	GPK5037570 ফটো উপলব্ধ
R 797 নাম : সুনিতা গিৰি স্বামীৰ নাম: অজয় গিৰি ঘৰ নং : ৭৪ বয়স : 36 লিঙ্গ : মহিলা	GPK5037581 ফটো উপলব্ধ	798 নাম : অজিত কুমাৰ পুৰী পিতাৰ নাম: গৌন্তে পুৰী ঘৰ নং : ৭৪ বয়স : 34 লিঙ্গ : পুৰুষ	GPK5037592 ফটো উপলব্ধ	799 নাম : বুধেশ্বৰী পুৰী স্বামীৰ নাম: ৰাজীৰ পুৰী ঘৰ নং : ৭৪ বয়স : 34 লিঙ্গ : মহিলা	GPK0507285 ফটো উপলব্ধ
800 নাম : তুলসা গিৰি পুৰী স্বামীৰ নাম: অজিত কুমাৰ পুৰী ঘৰ নং : ৭৪ বয়স : 27 লিঙ্গ : মহিলা	QGR0002394 ফটো উপলব্ধ	801 নাম : যমুনা গিৰি স্বামীৰ নাম: পদ্ম প্ৰসাদ গিৰি ঘৰ নং : ৭৬ বয়স : 80 লিঙ্গ : মহিলা	GPK5037650 ফটো উপলব্ধ	802 নাম : লক্ষ্মীমায়া দেবী স্বামীৰ নাম: পৰেশ গিৰি ঘৰ নং : ৭৬ বয়স : 52 লিঙ্গ : মহিলা	GPK5037672 ফটো উপলব্ধ
803 নাম : পৰেশ গিৰি পিতাৰ নাম: পদ্ম প্ৰসাদ গিৰি ঘৰ নং : ৭৬ বয়স : 51 লিঙ্গ : পুৰুষ	GPK5037661 ফটো উপলব্ধ	804 নাম : ৰাজেশ গিৰি পিতাৰ নাম: পদ্ম গিৰি ঘৰ নং : ৭৬ বয়স : 48 লিঙ্গ : পুৰুষ	GPK5037683 ফটো উপলব্ধ	805 নাম : যমুনা গিৰি স্বামীৰ নাম: চুৰেশ গিৰি ঘৰ নং : ৭৬ বয়স : 47 লিঙ্গ : মহিলা	GPK5037694 ফটো উপলব্ধ
806 নাম : প্ৰাঞ্জল কৌশিক গিৰি পিতাৰ নাম: পৰেশ গিৰি ঘৰ নং : 76 বয়স : 23 লিঙ্গ : পুৰুষ	GPK0439133 ফটো উপলব্ধ	807 নাম : প্ৰণাম কৌশিক গিৰি পিতাৰ নাম: পৰেশ গিৰি ঘৰ নং : 76 বয়স : 20 লিঙ্গ : পুৰুষ	QGR0070433 ফটো উপলব্ধ	808 নাম : উষামণি গিৰি স্বামীৰ নাম: এদু প্ৰসাদ গিৰি ঘৰ নং : ৭৬ক বয়স : 48 লিঙ্গ : মহিলা	GPK0246868 ফটো উপলব্ধ
809 নাম : এদু প্ৰসাদ গিৰি পিতাৰ নাম: গোবিন্দ গিৰি ঘৰ নং : ৭৬ক বয়স : 44 লিঙ্গ : পুৰুষ	GPK0246876 ফটো উপলব্ধ	R 810 নাম : বিজয়া গিৰি পিতাৰ নাম: এদু প্ৰসাদ গিৰি ঘৰ নং : ৭৬ক বয়স : 31 লিঙ্গ : মহিলা	GPK0246967 ফটো উপলব্ধ	811 নাম : দিপক গিৰি পিতাৰ নাম: কৃষ্ণা গিৰি ঘৰ নং : ৭৬ক বয়স : 43 লিঙ্গ : পুৰুষ	GPK1338029 ফটো উপলব্ধ
812 নাম : লক্ষ্মী গিৰি স্বামীৰ নাম: দিপক গিৰি ঘৰ নং : ৭৬ক বয়স : 34 লিঙ্গ : মহিলা	GPK1338030 ফটো উপলব্ধ	813 নাম : সৌমনাথ গিৰি পিতাৰ নাম: কেদাৰনাথ গিৰি ঘৰ নং : ৭৭ বয়স : 64 লিঙ্গ : পুৰুষ	GPK5037707 ফটো উপলব্ধ	814 নাম : বুদ্ধিনী গিৰি স্বামীৰ নাম: সৌমনাথ গিৰি ঘৰ নং : ৭৭ বয়স : 53 লিঙ্গ : মহিলা	GPK5037718 ফটো উপলব্ধ
E 815 নাম : গনেশ গিৰি পিতাৰ নাম: সৌমনাথ গিৰি ঘৰ নং : ৭৭ বয়স : 33 লিঙ্গ : পুৰুষ	GPK5037729 ফটো উপলব্ধ	816 নাম : দিনেশ গিৰি পিতাৰ নাম: সৌমনাথ গিৰি ঘৰ নং : ৭৭ বয়স : 31 লিঙ্গ : পুৰুষ	GPK5042900 ফটো উপলব্ধ	817 নাম : কপিলা গিৰি স্বামীৰ নাম: দিনেশ গিৰি ঘৰ নং : 77 বয়স : 28 লিঙ্গ : মহিলা	GPK0453084 ফটো উপলব্ধ



818 নাম : পুষ্প গিৰি পিতাৰ নাম: কেদাৰ গিৰি ঘৰ নং : ৭৮ বয়স : 70 লিঙ্গ : পুৰুষ	GPK5037730 ফটো উপলব্ধ	819 নাম : মনুমায়া গিৰি স্বামীৰ নাম: পুষ্প গিৰি ঘৰ নং : ৭৮ বয়স : 65 লিঙ্গ : মহিলা	GPK5037741 ফটো উপলব্ধ	820 নাম : বিমল গিৰি পিতাৰ নাম: পুষ্প গিৰি ঘৰ নং : ৭৮ বয়স : 35 লিঙ্গ : পুৰুষ	GPK5042955 ফটো উপলব্ধ
821 নাম : শ্যামল জ্যোতি বৰুৱা পিতাৰ নাম: অৰুণ বৰুৱা ঘৰ নং : ৮২ বয়স : 30 লিঙ্গ : পুৰুষ	GPK0172635 ফটো উপলব্ধ	822 নাম : স্বপ্না গিৰি স্বামীৰ নাম: দিলীপ কুমাৰ গিৰি ঘৰ নং : 86 বয়স : 50 লিঙ্গ : মহিলা	QGR0114546 ফটো উপলব্ধ	823 নাম : চালমি বদ্রা স্বামীৰ নাম: লৰেন বদ্রা ঘৰ নং : ৯২ বয়স : 39 লিঙ্গ : মহিলা	GPK5037796 ফটো উপলব্ধ
S 824 নাম : তাবিতা বদ্রা স্বামীৰ নাম: জ্যোনাচ বদ্রা ঘৰ নং : ৯২ বয়স : 37 লিঙ্গ : মহিলা	GPK5037785 ফটো উপলব্ধ	825 নাম : ৰাখী মনি বৰুৱা পিতাৰ নাম: অনিল বৰুৱা ঘৰ নং : 94 বয়স : 19 লিঙ্গ : মহিলা	QGR0124677 ফটো উপলব্ধ	S 826 নাম : মজবিন বেগম স্বামীৰ নাম: চাজিদ আলি ঘৰ নং : 98 বয়স : 27 লিঙ্গ : মহিলা	GPK0274597 ফটো উপলব্ধ
827 নাম : মলিনা চয় পিতাৰ নাম: এবেন চয় ঘৰ নং : ১০৩ বয়স : 25 লিঙ্গ : মহিলা	GPK0416636 ফটো উপলব্ধ	S 828 নাম : যছেফ তপু অন্যান্য: পাৰিয়া তপু ঘৰ নং : ১১৫ বয়স : 50 লিঙ্গ : পুৰুষ	GPK5043196 ফটো উপলব্ধ	829 নাম : সুদেষ্ণা শইকীয়া ভূৱালী স্বামীৰ নাম: মুনিন্দ্র ভূৱালী ঘৰ নং : 111 বয়স : 22 লিঙ্গ : মহিলা	QGR0066100 ফটো উপলব্ধ
S 830 নাম : লাদিয়া বদ্রা স্বামীৰ নাম: ইয়াকুব বদ্রা ঘৰ নং : 113 বয়স : 36 লিঙ্গ : মহিলা	GPK5037809 ফটো উপলব্ধ	S 831 নাম : আশা শৰ্মা পিতাৰ নাম: সুৰেশ শৰ্মা ঘৰ নং : ১১৫ বয়স : 38 লিঙ্গ : মহিলা	GPK5037810 ফটো উপলব্ধ	S 832 নাম : নিৰঞ্জন হাজৰিকা পিতাৰ নাম: অতুল হাজৰিকা ঘৰ নং : ১১৫ বয়স : 126 লিঙ্গ : পুৰুষ	GPK5037832 ফটো উপলব্ধ
S 833 নাম : ৰছিলা হাজৰিকা স্বামীৰ নাম: নিৰঞ্জন হাজৰিকা ঘৰ নং : ১১৫ বয়স : 126 লিঙ্গ : মহিলা	GPK5037821 ফটো উপলব্ধ	S 834 নাম : হিৰেণ তাঁতী পিতাৰ নাম: মহেশ তাঁতী ঘৰ নং : ১১৭ বয়স : 28 লিঙ্গ : পুৰুষ	GPK0383166 ফটো উপলব্ধ	S 835 নাম : বাবা মুৰাৰী পিতাৰ নাম: মালো মুৰাৰী ঘৰ নং : ১২০ বয়স : 36 লিঙ্গ : পুৰুষ	GPK5037843 ফটো উপলব্ধ
S 836 নাম : অঞ্জলি মুৰাৰী স্বামীৰ নাম: সুশীল মুৰাৰী ঘৰ নং : ১২০ বয়স : 34 লিঙ্গ : মহিলা	GPK5037854 ফটো উপলব্ধ	R 837 নাম : চাৰিয়া মুৰাৰী স্বামীৰ নাম: স্বামীয় মাখন মুৰাৰী ঘৰ নং : 122 বয়স : 26 লিঙ্গ : মহিলা	QGR0066134 ফটো উপলব্ধ	E 838 নাম : চম্পা মুৰাৰী স্বামীৰ নাম: লীলাধৰ মুৰাৰী ঘৰ নং : ১২৪ বয়স : 60 লিঙ্গ : মহিলা	GPK5039349 ফটো উপলব্ধ
E 839 নাম : মাখন মুৰাৰী পিতাৰ নাম: লীলাধৰ মুৰাৰী ঘৰ নং : ১২৪ বয়স : 42 লিঙ্গ : পুৰুষ	GPK5039350 ফটো উপলব্ধ	840 নাম : চাৰিয়া মুৰাৰী স্বামীৰ নাম: মাখন মুৰাৰী ঘৰ নং : ১২৪ বয়স : 25 লিঙ্গ : মহিলা	GPK0383125 ফটো উপলব্ধ	S 841 নাম : প্ৰদীপ কৰ্মকাৰ পিতাৰ নাম: বাবুল কৰ্মকাৰ ঘৰ নং : ১২৫ বয়স : 32 লিঙ্গ : পুৰুষ	GPK0383158 ফটো উপলব্ধ
S 842 নাম : ৰঞ্জিত কৰ্মকাৰ পিতাৰ নাম: আচমান কৰ্মকাৰ ঘৰ নং : ১৩০ বয়স : 33 লিঙ্গ : পুৰুষ	GPK5037876 ফটো উপলব্ধ	843 নাম : ৰিংকি মণি হাজৰিকা দাস স্বামীৰ নাম: ৰাহুল দাস ঘৰ নং : ১৩০ বয়স : 25 লিঙ্গ : মহিলা	GPK0489310 ফটো উপলব্ধ	S 844 নাম : সঞ্জিত মুৰাৰী পিতাৰ নাম: লীড মুৰাৰী ঘৰ নং : ১৩৫ বয়স : 30 লিঙ্গ : পুৰুষ	GPK0383133 ফটো উপলব্ধ
S 845 নাম : সুশীলা টেবা স্বামীৰ নাম: মুন্না টেবা ঘৰ নং : ১৩৬ বয়স : 38 লিঙ্গ : মহিলা	GPK5037887 ফটো উপলব্ধ	S 846 নাম : মাট বৰাইক মুৰাৰী পিতাৰ নাম: পোপাল বড়াইক ঘৰ নং : ১৪২ বয়স : 38 লিঙ্গ : মহিলা	GPK5037901 ফটো উপলব্ধ	S 847 নাম : ৰশ্মি মুৰাৰী স্বামীৰ নাম: তিমু মুৰাৰী ঘৰ নং : ১৪২ বয়স : 28 লিঙ্গ : মহিলা	GPK0383489 ফটো উপলব্ধ



S 848 নাম : বুমি লংগা পিতাৰ নাম : শ্ৰীমতি লংগা ঘৰ নং : ১৪৮ বয়স : ২৫ লিঙ্গ : মহিলা	GPK0382952 ফটো উপলব্ধ	S 849 নাম : কাৰলোচ লংগা পিতাৰ নাম : নিমল লংগা ঘৰ নং : ১৪৯ বয়স : ৪৭ লিঙ্গ : পুৰুষ	GPK5037912 ফটো উপলব্ধ	S 850 নাম : মি. চালমা বেগম পিতাৰ নাম : ম. বহিমতদিন ঘৰ নং : ১৬৩ বয়স : ৪৩ লিঙ্গ : মহিলা	GPK5037923 ফটো উপলব্ধ
S 851 নাম : জেবিন বেগম পিতাৰ নাম : বয়েল আলি ঘৰ নং : ১৬৮ বয়স : ২৬ লিঙ্গ : মহিলা	GPK0214684 ফটো উপলব্ধ	S 852 নাম : হাফিজৰ বহমান পিতাৰ নাম : চফিকুৰ বহমান ঘৰ নং : ১৬৯ বয়স : ২৬ লিঙ্গ : পুৰুষ	GPK0507236 ফটো উপলব্ধ	S 853 নাম : মি. জৰ্জিনা বেগম পিতাৰ নাম : মে. মনোছ আলি ঘৰ নং : ১৭০ বয়স : ৪৭ লিঙ্গ : মহিলা	GPK5037934 ফটো উপলব্ধ
S 854 নাম : গনেশ মুৰাৰী পিতাৰ নাম : গনেশ মুৰাৰী ঘৰ নং : ১৭১ বয়স : ৪৪ লিঙ্গ : পুৰুষ	GPK0383208 ফটো উপলব্ধ	S 855 নাম : জুলি মুৰাৰী স্বামীৰ নাম : গনেশ মুৰাৰী ঘৰ নং : ১৭২ বয়স : ২৭ লিঙ্গ : মহিলা	GPK0383240 ফটো উপলব্ধ	E 856 নাম : বমেন টায়ে পিতাৰ নাম : বেনধৰ টায়ে ঘৰ নং : ১৭৩ বয়স : ২৭ লিঙ্গ : পুৰুষ	GPK0382846 ফটো উপলব্ধ
S 857 নাম : নাজমা বেগম পিতাৰ নাম : শেখ লতিফুৰ আলি ঘৰ নং : ১৭৪ বয়স : ২৬ লিঙ্গ : মহিলা	GPK0213520 ফটো উপলব্ধ	S 858 নাম : আপচেনা বেগম স্বামীৰ নাম : বাচিম আলি ঘৰ নং : ১৭৬ বয়স : ২৭ লিঙ্গ : মহিলা	GPK0416743 ফটো উপলব্ধ	S 859 নাম : পৰি টায় স্বামীৰ নাম : জুল টায় ঘৰ নং : ২০১ বয়স : ২৬ লিঙ্গ : মহিলা	GPK0213561 ফটো উপলব্ধ
S 860 নাম : মঞ্জু পুৰী স্বামীৰ নাম : অতুল পুৰী ঘৰ নং : ২০৪ বয়স : ৪৭ লিঙ্গ : মহিলা	GPK0213611 ফটো উপলব্ধ	S 861 নাম : সীমান্ত টায়ে পিতাৰ নাম : বুপেশ্বৰ টায়ে ঘৰ নং : ২০৭ বয়স : ২৪ লিঙ্গ : পুৰুষ	GPK0382887 ফটো উপলব্ধ	862 নাম : পংকজ টায়ে পিতাৰ নাম : প্ৰাঞ্জল টায়ে ঘৰ নং : ২০৯ বয়স : ৩৬ লিঙ্গ : পুৰুষ	GPK1317460 ফটো উপলব্ধ
S 863 নাম : দেবলাল মিলি পিতাৰ নাম : ডগ্গৰামিলি ঘৰ নং : ২১০ বয়স : ৪৫ লিঙ্গ : পুৰুষ	GPK5037967 ফটো উপলব্ধ	S 864 নাম : কল্যান মিলি পিতাৰ নাম : ডগ্গৰামিলি ঘৰ নং : ২১০ বয়স : ৪৭ লিঙ্গ : পুৰুষ	GPK5037978 ফটো উপলব্ধ	S 865 নাম : পলি মিলি পিতাৰ নাম : নৰ কুমাৰ মিলি ঘৰ নং : ২১১ বয়স : ৪৭ লিঙ্গ : পুৰুষ	GPK5037989 ফটো উপলব্ধ
S 866 নাম : জয়ন্ত মিলি পিতাৰ নাম : নৰ কুমাৰ মিলি ঘৰ নং : ২১২ বয়স : ৪৩ লিঙ্গ : পুৰুষ	GPK5037990 ফটো উপলব্ধ	S 867 নাম : বন্তী পেগু টায়ে স্বামীৰ নাম : অজিত টায় ঘৰ নং : ২১৩ বয়স : ৪২ লিঙ্গ : মহিলা	GPK0213504 ফটো উপলব্ধ	S 868 নাম : মুনমী বৰুৱা শেমছোৱা স্বামীৰ নাম : হেমন্ত শেণছোৱা ঘৰ নং : ২১৫ বয়স : ৪৩ লিঙ্গ : মহিলা	GPK5038006 ফটো উপলব্ধ
S 869 নাম : প্ৰাৰ্থ জ্যোতি বৰুৱা পিতাৰ নাম : প্ৰদীপ বৰুৱা ঘৰ নং : ২১৬ বয়স : ২৬ লিঙ্গ : পুৰুষ	GPK0215293 ফটো উপলব্ধ	S 870 নাম : চুমি পুৰি স্বামীৰ নাম : বাজিৰ পুৰি ঘৰ নং : ২১৭ বয়স : ৪৭ লিঙ্গ : মহিলা	GPK5038017 ফটো উপলব্ধ	871 নাম : বেনকা পুৰী পিতাৰ নাম : মহেশ পুৰী ঘৰ নং : ২২৩ বয়স : ৩৫ লিঙ্গ : মহিলা	GPK5038028 ফটো উপলব্ধ
S 872 নাম : আছিকা পুৰী স্বামীৰ নাম : সুজিত পুৰী ঘৰ নং : ২২৩ বয়স : ৪১ লিঙ্গ : মহিলা	GPK0421842 ফটো উপলব্ধ	S 873 নাম : মিনা গুৰুং স্বামীৰ নাম : উমাকান্ত গুৰুং ঘৰ নং : ২২৩ বয়স : ৪৭ লিঙ্গ : মহিলা	GPK5038040 ফটো উপলব্ধ	S 874 নাম : মাই টায়ে স্বামীৰ নাম : লক্ষী নাথ টায়ে ঘৰ নং : ২২২ বয়স : ৪৬ লিঙ্গ : মহিলা	GPK5038051 ফটো উপলব্ধ
S 875 নাম : জীৱন টায় পিতাৰ নাম : অদ্বৈত টায় ঘৰ নং : ২৩০ বয়স : ৪১ লিঙ্গ : পুৰুষ	GPK0214643 ফটো উপলব্ধ	S 876 নাম : সোনমণী টায় স্বামীৰ নাম : জীৱন টায় ঘৰ নং : ২৩০ বয়স : ২৪ লিঙ্গ : মহিলা	GPK0214700 ফটো উপলব্ধ	S 877 নাম : প্ৰিয়ংকা টায়ে স্বামীৰ নাম : বিষ্ণু টায়ে ঘৰ নং : ২৩০ বয়স : ২৭ লিঙ্গ : মহিলা	GPK0383109 ফটো উপলব্ধ



S 878 নাম : হেমলতা টায়ে পিতাৰ নাম: তুলসীৰাম টায়ে ঘৰ নং : ২৩৩ বয়স : 24 লিঙ্গ : মহিলা	GPK0416602 ফটো উপলব্ধ	879 নাম : বাবুল শইকীয়া পিতাৰ নাম: হৰেশ শইকীয়া ঘৰ নং : ২৩৬ বয়স : 50 লিঙ্গ : পুৰুষ	GPK5038073 ফটো উপলব্ধ	880 নাম : মৰমী শইকীয়া স্বামীৰ নাম: বাবুল শইকীয়া ঘৰ নং : ২৩৬ বয়স : 41 লিঙ্গ : মহিলা	GPK5038062 ফটো উপলব্ধ
881 নাম : নিৰ ভাগৱতী স্বামীৰ নাম: বকুল ভাগৱতী ঘৰ নং : ২৩৬ বয়স : 40 লিঙ্গ : মহিলা	GPK1317346 ফটো উপলব্ধ	R 882 নাম : লাকী শইকীয়া পিতাৰ নাম: বাবুল শইকীয়া ঘৰ নং : ২৩৬ বয়স : 25 লিঙ্গ : মহিলা	GPK0301770 ফটো উপলব্ধ	883 নাম : বকুল ভাগৱতী পিতাৰ নাম: হৰ ভাগৱতী ঘৰ নং : ২৩৬ক বয়স : 58 লিঙ্গ : পুৰুষ	GPK1317357 ফটো উপলব্ধ
884 নাম : দিগন্ত শইকীয়া পিতাৰ নাম: হৰেশ শইকীয়া ঘৰ নং : ২৩৭ বয়স : 59 লিঙ্গ : পুৰুষ	GPK5038084 ফটো উপলব্ধ	885 নাম : টুটু শইকীয়া স্বামীৰ নাম: দিগন্ত শইকীয়া ঘৰ নং : ২৩৭ বয়স : 49 লিঙ্গ : মহিলা	GPK5038095 ফটো উপলব্ধ	886 নাম : জিতু শইকীয়া পিতাৰ নাম: দিগন্ত শইকীয়া ঘৰ নং : ২৩৭ বয়স : 27 লিঙ্গ : পুৰুষ	GPK0383257 ফটো উপলব্ধ
887 নাম : আকাশদীপ শইকীয়া পিতাৰ নাম: দিগন্ত শইকীয়া ঘৰ নং : ২৩৭ বয়স : 24 লিঙ্গ : পুৰুষ	GPK0421784 ফটো উপলব্ধ	888 নাম : বৰষা গগৈ শইকীয়া স্বামীৰ নাম: জিতু শইকীয়া ঘৰ নং : ২৩৭ বয়স : 23 লিঙ্গ : মহিলা	GPK0462630 ফটো উপলব্ধ	889 নাম : জোনালী চেতিয়া স্বামীৰ নাম: অসীম চেতিয়া ঘৰ নং : ২৪২ বয়স : 47 লিঙ্গ : মহিলা	GPK5042886 ফটো উপলব্ধ
S2 890 নাম : স্বপ্না পুৰী স্বামীৰ নাম: দীপক কুমাৰ গিৰি ঘৰ নং : 295 বয়স : 48 লিঙ্গ : মহিলা	CNS8144750 ফটো উপলব্ধ	891 নাম : বিমা গিৰি স্বামীৰ নাম: দেৱীলাল গিৰি ঘৰ নং : ৩০০ক বয়স : 61 লিঙ্গ : মহিলা	GPK0328625 ফটো উপলব্ধ	R 892 নাম : নিৰদা টায়ে পিতাৰ নাম: ফাৰ্মাটা টায়ে ঘৰ নং : ৪৪৮ বয়স : ৪5 লিঙ্গ : মহিলা	GPK5038131 ফটো উপলব্ধ
S 893 নাম : পবিত্ৰ বড়া পিতাৰ নাম: অক্ষয়জ্যোতি বৰুৱা ঘৰ নং : ১০১ বয়স : 27 লিঙ্গ : পুৰুষ	GPK0333070 ফটো উপলব্ধ	S 894 নাম : জানমনি বড়া স্বামীৰ নাম: পৱিত্ৰ বড়া ঘৰ নং : 101 বয়স : 25 লিঙ্গ : মহিলা	QGR0055822 ফটো উপলব্ধ	895 নাম : নিহাৰিকা দাস স্বামীৰ নাম: জয়চন্দ্ৰ দাস ঘৰ নং : ১০১২ বয়স : 39 লিঙ্গ : মহিলা	GPK0287284 ফটো উপলব্ধ
896 নাম : ভীম কান্ত দাস পিতাৰ নাম: বদন দাস ঘৰ নং : ১১০০ বয়স : 38 লিঙ্গ : পুৰুষ	GPK0421636 ফটো উপলব্ধ	897 নাম : সীমা দাস স্বামীৰ নাম: ভীম কান্ত দাস ঘৰ নং : ১১০০ বয়স : 31 লিঙ্গ : মহিলা	GPK0421503 ফটো উপলব্ধ	# 898 নাম : জীবলাল পুৰী পিতাৰ নাম: গোপাল পুৰী ঘৰ নং : ৬৬ক বয়স : 42 লিঙ্গ : পুৰুষ	GPK5037252 ফটো উপলব্ধ
S 899 নাম : সুনিতা ছেত্ৰী গিৰি স্বামীৰ নাম: বিয়ল গিৰি ঘৰ নং : বকুল ডোবা বয়স : ৪1 লিঙ্গ : মহিলা	GPK1575075 ফটো উপলব্ধ	S 900 নাম : বাহুল বৰুৱা পিতাৰ নাম: কৃষ্ণ কান্ত বৰুৱা ঘৰ নং : বকুল ডোবা গাঁও বয়স : 19 লিঙ্গ : পুৰুষ	QGR0075945 ফটো উপলব্ধ	S 901 নাম : নিৰপ্ৰভা টাইদ টায়ে স্বামীৰ নাম: বমেন টায়ে ঘৰ নং : কেৱল দলনি বয়স : ৪3 লিঙ্গ : মহিলা	QGR0055764 ফটো উপলব্ধ
S 902 নাম : পৰিসিতা গগৈ বৰুৱা স্বামীৰ নাম: হৰচন্দ্ৰ বৰুৱা ঘৰ নং : ৩৫৬ নং 01 বয়স : 26 লিঙ্গ : মহিলা	GPK1566371 ফটো উপলব্ধ				



903	1	DQT1289367	ফটো উপলব্ধ	নাম : উৰবী যেইন পিতাৰ নাম: আনন্দ যেইন ঘৰ নং : ২৩৮ বয়স : 44 লিঙ্গ : পুৰুষ
904	1	GPK0148395	ফটো উপলব্ধ	নাম : বেখা শেনছোৰা স্বামীৰ নাম: মদন শেনছোৰা ঘৰ নং : ২৮৬ বয়স : 33 লিঙ্গ : মহিলা
905	1	GPK0453563	ফটো উপলব্ধ	নাম : চুমি পাংগীং স্বামীৰ নাম: তিলক পাংগীং ঘৰ নং : ৩১৪ বয়স : 31 লিঙ্গ : মহিলা
906	1	QGR0132779	ফটো উপলব্ধ	নাম : জয় মিলি পিতাৰ নাম: বনোজ মিলি ঘৰ নং : 258 বয়স : 18 লিঙ্গ : পুৰুষ
907	1	QGR0132746	ফটো উপলব্ধ	নাম : কিৰণ গগৈ পিতাৰ নাম: মাইনা গগৈ ঘৰ নং : 269 বয়স : 18 লিঙ্গ : পুৰুষ
908	1	QGR0132829	ফটো উপলব্ধ	নাম : সোণ মিলি পিতাৰ নাম: বনোজ মিলি ঘৰ নং : 258 বয়স : 18 লিঙ্গ : পুৰুষ
909	1	QGR0133678	ফটো উপলব্ধ	নাম : দেহা বড়ি পিতাৰ নাম: চুনিল বড়ি ঘৰ নং : ২৫১ক বয়স : 19 লিঙ্গ : মহিলা
910	2	QGR0133827	ফটো উপলব্ধ	নাম : গীতিকা দাস পিতাৰ নাম: বাবুল দাস ঘৰ নং : ১৫ বয়স : 19 লিঙ্গ : মহিলা
911	1	QGR0106823	ফটো উপলব্ধ	নাম : সংগীতা মিলি স্বামীৰ নাম: চিন্তাৰাম মিলি ঘৰ নং : 294 বয়স : 23 লিঙ্গ : মহিলা
912	2	GPK0447102	ফটো উপলব্ধ	নাম : পিংকী বৰগোহাঁই স্বামীৰ নাম: মানস জ্যোতি দাস ঘৰ নং : 25 বয়স : 23 লিঙ্গ : মহিলা
S 913	1	GPK0095042	ফটো উপলব্ধ	নাম : বেন বড়া স্বামীৰ নাম: অৰুণজ্যোতি বড়া ঘৰ নং : ১৭৫ বয়স : 47 লিঙ্গ : মহিলা
914	1	HXX3642408	ফটো উপলব্ধ	নাম : উলী পাঠক মাতৃৰ নাম: প্ৰমলতা ঘৰ নং : 77 বয়স : 34 লিঙ্গ : মহিলা
S 915	1	GPK0095125	ফটো উপলব্ধ	নাম : অৰপজ্যোতি বড়া পিতাৰ নাম: নগেন বড়া ঘৰ নং : ১৭৫ বয়স : 52 লিঙ্গ : পুৰুষ
916	1	DRH0462754	ফটো উপলব্ধ	নাম : মীনা পাংগীং পাংগীং পিতাৰ নাম: কৃষ্ণেশ্বৰ পাংগীং ঘৰ নং : 255 বয়স : 21 লিঙ্গ : মহিলা
917	2	QGR0140467	ফটো উপলব্ধ	নাম : মাধব্য দাস পিতাৰ নাম: প্ৰদীপ দাস ঘৰ নং : ১৭ বয়স : 20 লিঙ্গ : পুৰুষ
918	2	QGR0140475	ফটো উপলব্ধ	নাম : নিখিল পুৰী পিতাৰ নাম: আজিত পুৰী ঘৰ নং : ৬৩ বয়স : 18 লিঙ্গ : পুৰুষ
919	2	QGR0140525	ফটো উপলব্ধ	নাম : সঞ্জীৱ দাস পিতাৰ নাম: সভাই দাস ঘৰ নং : ১১ বয়স : 19 লিঙ্গ : পুৰুষ
920	2	QGR0140566	ফটো উপলব্ধ	নাম : তনয় চেতিয়া পিতাৰ নাম: দুলন চেতিয়া ঘৰ নং : ৫৬ বয়স : 19 লিঙ্গ : পুৰুষ
921	2	QGR0140582	ফটো উপলব্ধ	নাম : প্ৰাণজ্ঞল দাস পিতাৰ নাম: মনিতৰা দাস ঘৰ নং : ১৪ বয়স : 20 লিঙ্গ : পুৰুষ
922	2	QGR0140590	ফটো উপলব্ধ	নাম : নৱজ্যোতি ভৰালী পিতাৰ নাম: ধনেশ্বৰ ভৰালী ঘৰ নং : ৩২ বয়স : 18 লিঙ্গ : পুৰুষ
923	2	QGR0140608	ফটো উপলব্ধ	নাম : প্ৰেৰনা দাস মাতৃৰ নাম: মনি দাস ঘৰ নং : ২১ বয়স : 19 লিঙ্গ : মহিলা
#2 924	2	QGR0092569	ফটো উপলব্ধ	নাম : পাহী বৰুৱা পিতাৰ নাম: লীক্ষিত্ৰ বৰুৱা ঘৰ নং : 55 বয়স : 20 লিঙ্গ : মহিলা
925	2	GPK5043209	ফটো উপলব্ধ	নাম : সুৰেশ গিৰি পিতাৰ নাম: পদ্ম প্ৰসাদ গিৰি ঘৰ নং : 76 বয়স : 52 লিঙ্গ : পুৰুষ
926	1	GPK5239747	ফটো উপলব্ধ	নাম : বিজয় গিৰী পিতাৰ নাম: এদু প্ৰসাদ গিৰী ঘৰ নং : 76 বয়স : 31 লিঙ্গ : পুৰুষ
927	1	DQT0517185	ফটো উপলব্ধ	নাম : ৰঞ্জমণি পাংগীং পিতাৰ নাম: শশীকান্ত পাংগীং ঘৰ নং : 306 বয়স : 22 লিঙ্গ : মহিলা
928	2	GPK0527150	ফটো উপলব্ধ	নাম : সুদৰ্শন ভৰালী পিতাৰ নাম: তিলেশ্বৰ ভৰালী ঘৰ নং : 37 বয়স : 25 লিঙ্গ : পুৰুষ
929	1	GPK0527192	ফটো উপলব্ধ	নাম : কাৰেৰী গগৈ স্বামীৰ নাম: অভিজিৎ ভৰালী ঘৰ নং : 37 বয়স : 23 লিঙ্গ : মহিলা
930	2	GPK0422287	ফটো উপলব্ধ	নাম : মিনাক্ষী বৰুৱা স্বামীৰ নাম: দুৰ্লু বৰুৱা ঘৰ নং : 40ক বয়স : 45 লিঙ্গ : মহিলা
931	2	GPK1564319	ফটো উপলব্ধ	নাম : নীশিতা দাস স্বামীৰ নাম: দিপু দাস ঘৰ নং : ২১ বয়স : 24 লিঙ্গ : মহিলা
932	2	GPK0390021	ফটো উপলব্ধ	নাম : অচিন্ত বৰুৱা পিতাৰ নাম: অনন্ত বৰুৱা ঘৰ নং : ৪৯ বয়স : 23 লিঙ্গ : পুৰুষ



933	1	QGR0075945	ফটো উপলব্ধ	934	2	GPK0529586	ফটো উপলব্ধ	935	1	GPK1575075	ফটো উপলব্ধ
নাম : বাহুল বৰুৱা পিতাৰ নাম: কৃষ্ণ কান্ত বৰুৱা ঘৰ নং : 52 বয়স : 20 লিঙ্গ : পুৰুষ				নাম : সৌৰভ গিৰি পিতাৰ নাম: সুৰেশ গিৰি ঘৰ নং : ৭৬ বয়স : 23 লিঙ্গ : পুৰুষ				নাম : সুনিতা ছেত্ৰী স্বামীৰ নাম: বিমল গিৰি ঘৰ নং : ৭৮ বয়স : 32 লিঙ্গ : মহিলা			
936	1	GPK1566371	ফটো উপলব্ধ	#2 937	2	QGR0144568	ফটো উপলব্ধ	938	2	QGR0144675	ফটো উপলব্ধ
নাম : পৰিসিতা গগৈ স্বামীৰ নাম: হৰিচন্দ্ৰ বৰুৱা ঘৰ নং : 88ক বয়স : 26 লিঙ্গ : মহিলা				নাম : দীক্ষিত ভৰালী পিতাৰ নাম: বিনন্দ ভৰালী ঘৰ নং : 36ক বয়স : 18 লিঙ্গ : পুৰুষ				নাম : নিলমনী শৈকিয়া মাতৃৰ নাম: সবুজা শৈকিয়া সবুজা শৈকিয়া ঘৰ নং : ৬১ বয়স : 18 লিঙ্গ : পুৰুষ			
939	2	QGR0145177	ফটো উপলব্ধ	940	2	QGR0145250	ফটো উপলব্ধ	941	2	QGR0145276	ফটো উপলব্ধ
নাম : হিমাদ্ৰী বড়া পিতাৰ নাম: শৈলেন বড়া ঘৰ নং : 58 বয়স : 18 লিঙ্গ : মহিলা				নাম : পলাশ শইকীয়া মাতৃৰ নাম: বিনা শইকীয়া ঘৰ নং : 60 বয়স : 21 লিঙ্গ : পুৰুষ				নাম : চন্দন পুৰী মাতৃৰ নাম: মঞ্জু পুৰী ঘৰ নং : 66 বয়স : 21 লিঙ্গ : পুৰুষ			
942	2	QGR0145326	ফটো উপলব্ধ	943	2	GPK0450155	ফটো উপলব্ধ	944	2	GPK0390641	ফটো উপলব্ধ
নাম : ৰূপম শইকীয়া পিতাৰ নাম: ৰবীন শইকীয়া ঘৰ নং : 60 বয়স : 18 লিঙ্গ : পুৰুষ				নাম : কৃতিমনী গিৰি পিতাৰ নাম: প্ৰসাদ গিৰি ঘৰ নং : ৬৩ক বয়স : 22 লিঙ্গ : মহিলা				নাম : মাইন চাংমাই স্বামীৰ নাম: জোন ভৰালী ঘৰ নং : ৩৭ বয়স : 25 লিঙ্গ : মহিলা			
945	2	QGR0009555	ফটো উপলব্ধ	946	2	GPK0300988	ফটো উপলব্ধ	947	2	GPK0299644	ফটো উপলব্ধ
নাম : অভিজিত পুৰী পিতাৰ নাম: হৰি প্ৰসাদ পুৰী ঘৰ নং : ৬৩ বয়স : 22 লিঙ্গ : পুৰুষ				নাম : জিতমনী কোঁৱৰ স্বামীৰ নাম: দিগন্ত বৰুৱা ঘৰ নং : ৫৩ বয়স : 35 লিঙ্গ : মহিলা				নাম : মানসজ্যোতি দাস পিতাৰ নাম: ৰেব দাস ঘৰ নং : ২৫ বয়স : 25 লিঙ্গ : পুৰুষ			
948	2	GPK0296442	ফটো উপলব্ধ	949	2	GPK0387985	ফটো উপলব্ধ	950	2	GPK0421172	ফটো উপলব্ধ
নাম : বৰ্ণালী দাস স্বামীৰ নাম: ৰাকেশ দাস ঘৰ নং : ১৯ বয়স : 26 লিঙ্গ : মহিলা				নাম : দিম্পী শইকীয়া স্বামীৰ নাম: সূৰ্য্যকান্ত ভৰালী ঘৰ নং : ৩০ বয়স : 33 লিঙ্গ : মহিলা				নাম : মনোজ জ্যোতি পিতাৰ নাম: ৰেব দাস ঘৰ নং : ২৫ বয়স : 24 লিঙ্গ : পুৰুষ			
951	2	GPK0430785	ফটো উপলব্ধ	952	2	GPK0393769	ফটো উপলব্ধ	953	2	GPK0527168	ফটো উপলব্ধ
নাম : বনশ্ৰী বৰুৱা স্বামীৰ নাম: ধৰ্মজ্যোতি বৰুৱা ঘৰ নং : 8৮ বয়স : 38 লিঙ্গ : মহিলা				নাম : দীপিকা বড়া স্বামীৰ নাম: অঞ্জন ভৰালী ঘৰ নং : ২৭ বয়স : 38 লিঙ্গ : মহিলা				নাম : বিজমণি দত্ত স্বামীৰ নাম: মৃদুপবন ভৰালী ঘৰ নং : ৩৪ বয়স : 45 লিঙ্গ : মহিলা			
954	2	GPK0527176	ফটো উপলব্ধ	955	2	QGR0152231	ফটো উপলব্ধ	956	1	QGR0152348	ফটো উপলব্ধ
নাম : ৰশ্মি ভৰালী স্বামীৰ নাম: চন্দ্ৰকান্ত ভৰালী ঘৰ নং : 30 বয়স : 31 লিঙ্গ : মহিলা				নাম : অজয় পুৰী পিতাৰ নাম: কৃষ্ণ পুৰী ঘৰ নং : ৭৩ বয়স : 23 লিঙ্গ : পুৰুষ				নাম : চন্দেশ্বৰ পাংগিং মাতৃৰ নাম: মিনালী পাংগিং ঘৰ নং : ২৭৫ বয়স : 19 লিঙ্গ : পুৰুষ			
957	2	QGR0153692	ফটো উপলব্ধ	958	2	QGR0154419	ফটো উপলব্ধ	959	2	QGR0156232	ফটো উপলব্ধ
নাম : কৃষ্ণ ভৰালী পিতাৰ নাম: দিলিপ ভৰালী ঘৰ নং : ৩৮ বয়স : 18 লিঙ্গ : পুৰুষ				নাম : বিশ্বজিত ভৰালী পিতাৰ নাম: প্ৰহ্লাদ ভৰালী ঘৰ নং : 33 বয়স : 18 লিঙ্গ : পুৰুষ				নাম : ৰোশন পুৰী পিতাৰ নাম: বাৰে পুৰী পুৰী ঘৰ নং : 62 বয়স : 18 লিঙ্গ : পুৰুষ			
960	1	QGR0157107	ফটো উপলব্ধ	961	2	QGR0157172	ফটো উপলব্ধ	962	1	QGR0158931	ফটো উপলব্ধ
নাম : নাজমিন উল্লা মাতৃৰ নাম: ফলমাই বেগম ঘৰ নং : 259 বয়স : 21 লিঙ্গ : মহিলা				নাম : জীনা পুৰী পিতাৰ নাম: ৰঞ্জিত পুৰী ঘৰ নং : 71 বয়স : 18 লিঙ্গ : মহিলা				নাম : মঃ তোসিব আলি পিতাৰ নাম: ৰাশেটাম আলি ঘৰ নং : 265 বয়স : 20 লিঙ্গ : পুৰুষ			



963	2	QGR0159574
নাম : জ্যোতিকা দাস মাতৃৰ নাম: ইনু দাস ঘৰ নং : 10 বয়স : 19 লিঙ্গ : মহিলা		ফটো উপলব্ধ

964	2	QGR0162032
নাম : বাজা দাস পিতাৰ নাম: কৃষ্ণ দাস ঘৰ নং : 11 বয়স : 19 লিঙ্গ : পুৰুষ		ফটো উপলব্ধ

965	2	QGR0163311
নাম : অল্পনা বৰ্মন নেওগ স্বামীৰ নাম: বিশ্বজিৎ নেওগ ঘৰ নং : 38ক বয়স : 22 লিঙ্গ : মহিলা		ফটো উপলব্ধ

966	2	QGR0163758
নাম : প্রার্থনা গিৰি পিতাৰ নাম: দিলীপ কুমাৰ গিৰি ঘৰ নং : 71 বয়স : 19 লিঙ্গ : মহিলা		ফটো উপলব্ধ



967	2	QGR0165530
নাম : নিকুমণি গগৈ ভৰালী স্বামীৰ নাম : বনু ভৰালী ঘৰ নং : 29 বয়স : 21 লিঙ্গ : মহিলা		
ফটো উপলব্ধ		

968	2	QGR0168989
নাম : মহন শৰ্মা পিতাৰ নাম : হৰিপ্রসাদ শৰ্মা ঘৰ নং : 63 বয়স : 21 লিঙ্গ : পুৰুষ		
ফটো উপলব্ধ		

969	2	GPK0446468
নাম : বিকু দাস স্বামীৰ নাম : চন্দন দাস ঘৰ নং : 6 বয়স : 25 লিঙ্গ : মহিলা		
ফটো উপলব্ধ		

970	2	CKF1523702
নাম : লক্ষ্মিপ্রিয়া শইকীয়া পিতাৰ নাম : দীলিপ শইকীয়া ঘৰ নং : 46 বয়স : 30 লিঙ্গ : পুৰুষ		
ফটো উপলব্ধ		

971	1	GPK0432591
নাম : বিতুমনি টায়ে স্বামীৰ নাম : তুলেশ্বৰ টায়ে ঘৰ নং : 1 বয়স : 24 লিঙ্গ : মহিলা		
ফটো উপলব্ধ		

972	1	CNS8144750
নাম : স্বপ্না পুৰী স্বামীৰ নাম : দীলিপ কুমাৰ গিৰি ঘৰ নং : 71 বয়স : 48 লিঙ্গ : মহিলা		
ফটো উপলব্ধ		

## ভোটাৰৰ সাৰাংশ

## A) ভোটাৰৰ সংখ্যা

	তালিকাৰ প্ৰকাৰ	তালিকাৰ চিনাক্তকৰণ	ভোটাৰৰ সংখ্যা							
			পুৰুষ	মহিলা	ওয় লিঙ্গ	মুঠ				
I	মূল তালিকা	মূল তালিকা	বিশেষ সংশোধন, 2026 চনৰ পূৰ্বৰ 2025 চনৰ মূল তালিকাৰ লগত থকা সংযোজন সমূহ একত্ৰিতকৰণ কৰা তালিকা।				446	456	0	902
II	যোগ তালিকা	পৰিপূৰক 1	বিশেষ সংক্ষিপ্ত সংশোধন, 2026				32	32	0	64
		পৰিপূৰক 2	অনবিচ্ছিন্ন সংশোধন 2026				2	4	0	6
			মুঠ				34	36	0	70
III	বিয়োজন তালিকা	পৰিপূৰক 1	বিশেষ সংক্ষিপ্ত সংশোধন, 2026				38	73	0	111
		পৰিপূৰক 2	অনবিচ্ছিন্ন সংশোধন 2026				2	6	0	8
			মুঠ				40	79	0	119
IV	লিংগ ক্ষেত্ৰত পৰিবৰ্তনৰ বাবে পাৰ্থক্য					0	0	0	0	
এই সংশোধনৰ পিছত ভোটাৰ তালিকাত ভোটাৰৰ মুঠ সংখ্যা (I+II-III+IV)						440	413	0	853	

## B) শুধৰনীৰ সংখ্যা

তালিকাৰ প্ৰকাৰ	তালিকাৰ চিনাক্তকৰণ	শুধৰনীৰ সংখ্যা
পৰিপূৰক 1	বিশেষ সংক্ষিপ্ত সংশোধন, 2026	75
পৰিপূৰক 2	অনবিচ্ছিন্ন সংশোধন 2026	6
	মুঠ	81

নিৰ্বাচক পঞ্জীয়ন বিষয়াৰ স্বাক্ষৰ

E-মত, S-স্থানান্তৰিত/ বাসস্থান পৰিবৰ্তন, R-প্ৰতিলিপি, M-নিখোজ, Q-অযোগ্য