



ভোটাৰ তালিকা 2026 S03 অসম

বিধানসভা সমষ্টিৰ নম্বৰ, নাম আৰু সংৰক্ষণৰ স্থিতি : 96 - শিৱসাগৰ (সাধাৰণ)		খণ্ড নং : 114																			
এই বিধানসভা সমষ্টিত কোন সংসদীয় সমষ্টিৰ অন্তৰ্গত তাৰ নম্বৰ, নাম আৰু সংৰক্ষণ স্থিতি : 14 - যোৰহাট (সাধাৰণ)																					
1. সংশোধনৰ বিৱৰণ																					
সংশোধনৰ বছৰ	2026	তালিকাৰ চিনাক্তকৰণ																			
ভিত্তি তাৰিখ	01-04-2026	বিশেষ সংশোধন, 2026 চনৰ পূৰ্বৰ 2025 চনৰ মূল তালিকাৰ লগত থকা সংযোজন সমূহ একত্ৰিতকৰণ কৰা তালিকা।																			
সংশোধনৰ প্ৰকাৰ	বিশেষ সংশোধন 2026																				
প্ৰকাশনৰ তাৰিখ	23-03-2026																				
2. খণ্ড আৰু ভোটগ্ৰহন কেন্দ্ৰৰ বিৱৰণ																					
খণ্ডৰ অন্তৰ্গত এলেকা সমূহৰ নম্বৰ আৰু নাম																					
1-জৰাধৰা গাওঁ	<table border="1" style="width: 100%; border-collapse: collapse;"> <tr> <td>মূল চহৰ/গাওঁ</td> <td>: জৰাধৰা গাওঁ</td> </tr> <tr> <td>ৱাৰ্ড নং</td> <td>:</td> </tr> <tr> <td>ডাকঘৰ</td> <td>: আমগুৰি</td> </tr> <tr> <td>পুলিচ থানা</td> <td>: গৌৰীসাগৰ</td> </tr> <tr> <td>ব্লক</td> <td>: গৌৰীসাগৰ উন্নয়ন খণ্ড ২</td> </tr> <tr> <td>ৰাজহ চক্ৰ</td> <td>: আমগুৰি</td> </tr> <tr> <td>জিলা</td> <td>: শিৱসাগৰ</td> </tr> <tr> <td>পিনকোড</td> <td>: 785680</td> </tr> </table>					মূল চহৰ/গাওঁ	: জৰাধৰা গাওঁ	ৱাৰ্ড নং	:	ডাকঘৰ	: আমগুৰি	পুলিচ থানা	: গৌৰীসাগৰ	ব্লক	: গৌৰীসাগৰ উন্নয়ন খণ্ড ২	ৰাজহ চক্ৰ	: আমগুৰি	জিলা	: শিৱসাগৰ	পিনকোড	: 785680
মূল চহৰ/গাওঁ	: জৰাধৰা গাওঁ																				
ৱাৰ্ড নং	:																				
ডাকঘৰ	: আমগুৰি																				
পুলিচ থানা	: গৌৰীসাগৰ																				
ব্লক	: গৌৰীসাগৰ উন্নয়ন খণ্ড ২																				
ৰাজহ চক্ৰ	: আমগুৰি																				
জিলা	: শিৱসাগৰ																				
পিনকোড	: 785680																				
3. ভোটগ্ৰহন কেন্দ্ৰৰ বিৱৰণ																					
ভোটগ্ৰহন কেন্দ্ৰৰ নম্বৰ আৰু নাম :	ভোটগ্ৰহন কেন্দ্ৰৰ প্ৰকাৰ (পুৰুষ/মহিলা/সাধাৰণ)		সাধাৰণ																		
114 - সন্দিকৈ গাওঁ এল পি স্কুল	খণ্ডৰ অন্তৰ্গত সহায়ক ভোটগ্ৰহন কেন্দ্ৰৰ সংখ্যা :		0																		
ভোটগ্ৰহন কেন্দ্ৰৰ ঠিকনা :																					
সন্দিকৈ গাওঁ এল পি স্কুল, কোঠা নং ১, জৰাধৰা গাওঁ ডাকঘৰ-চাৰিং, জিলা- শিৱসাগৰ, পিন ৭৮৫৬৬১																					
4. ভোটাৰৰ সংখ্যা																					
আৰম্ভনি ক্ৰমিক নং	শেষ ক্ৰমিক নং	মুঠ ভোটাৰ																			
		পুৰুষ	মহিলা	৩য় লিঙ্গ	মুঠ																
1	1072	522	528	0	1050																

নিৰ্বাচক পঞ্জীয়ন বিষয়াৰ স্বাক্ষৰ

Nazri Naksha

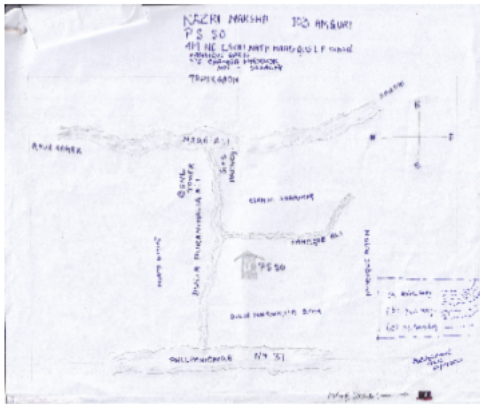

Google Map View



Polling Station Building Front View



ভোটগ্ৰহন কেন্দ্ৰৰ সন্মুখৰ দৃশ্য



Cad View

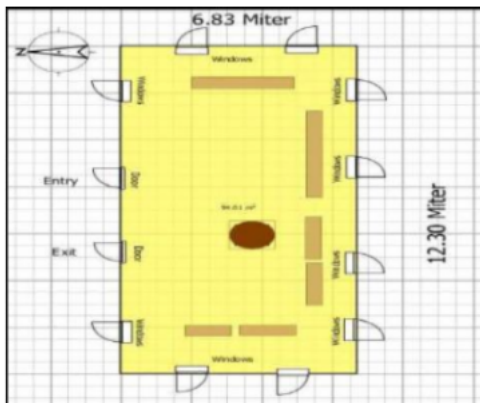

Key MAP View

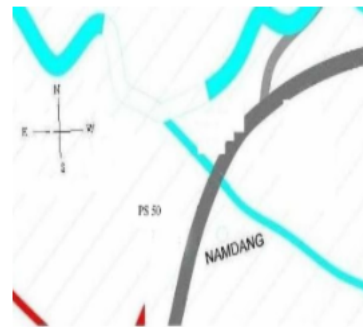



1 নাম : মুকুল শইকীয়া পিতাৰ নাম: চুচন শইকীয়া ঘৰ নং : 1 বয়স : 68 লিঙ্গ : পুৰুষ	CXH4434564 ফটো উপলব্ধ	2 নাম : বিদ্যা শইকীয়া পিতাৰ নাম: চুচন শইকীয়া ঘৰ নং : 1 বয়স : 56 লিঙ্গ : পুৰুষ	CXH4434586 ফটো উপলব্ধ	3 নাম : বনু শইকীয়া স্বামীৰ নাম: মুকুল শইকীয়া ঘৰ নং : 1 বয়স : 54 লিঙ্গ : মহিলা	CXH4434575 ফটো উপলব্ধ
4 নাম : মিংকুমণি শইকীয়া স্বামীৰ নাম: বিদ্যা শইকীয়া ঘৰ নং : 1 বয়স : 47 লিঙ্গ : মহিলা	CXH4434597 ফটো উপলব্ধ	5 নাম : মুনমি শইকীয়া পিতাৰ নাম: মুকুল শইকীয়া ঘৰ নং : 1 বয়স : 28 লিঙ্গ : মহিলা	CXH0085175 ফটো উপলব্ধ	6 নাম : পৰিসূতা শইকীয়া পিতাৰ নাম: মুকুল শইকীয়া ঘৰ নং : 1 বয়স : 24 লিঙ্গ : মহিলা	CXH9254319 ফটো উপলব্ধ
7 নাম : হৰিপ্ৰসাদ শইকীয়া পিতাৰ নাম: চুচন শইকীয়া ঘৰ নং : 2 বয়স : 80 লিঙ্গ : পুৰুষ	CXH4434600 ফটো উপলব্ধ	8 নাম : আইধান শইকীয়া স্বামীৰ নাম: হৰিপ্ৰসাদ শইকীয়া ঘৰ নং : 2 বয়স : 72 লিঙ্গ : মহিলা	CXH4434611 ফটো উপলব্ধ	9 নাম : অৰুণজ্যোতি শইকীয়া পিতাৰ নাম: হৰিপ্ৰসাদ শইকীয়া ঘৰ নং : 2 বয়স : 44 লিঙ্গ : পুৰুষ	CXH4434622 ফটো উপলব্ধ
10 নাম : নয়নজ্যোতি শইকীয়া পিতাৰ নাম: হৰিপ্ৰসাদ শইকীয়া ঘৰ নং : 2 বয়স : 41 লিঙ্গ : পুৰুষ	CXH4434633 ফটো উপলব্ধ	11 নাম : লক্ষ্মজ্যোতি বড়া শইকীয়া স্বামীৰ নাম: অৰুণজ্যোতি শইকীয়া ঘৰ নং : 2 বয়স : 40 লিঙ্গ : মহিলা	CXH0167999 ফটো উপলব্ধ	# 12 নাম : সুকন্যা খনিকৰ পিতাৰ নাম: যতীন খনিকৰ ঘৰ নং : 2 বয়স : 42 লিঙ্গ : মহিলা	CXH0137638 ফটো উপলব্ধ
13 নাম : আকাশীতৰা খাউঙ আকাশীতৰা স্বামীৰ নাম: প্ৰশান্ত কুমাৰ শইকীয়া শইকীয়া ঘৰ নং : 02 বয়স : 31 লিঙ্গ : মহিলা	CXH0449942 ফটো উপলব্ধ	14 নাম : বন্তী শইকীয়া স্বামীৰ নাম: জ্যোতি শইকীয়া ঘৰ নং : 3 বয়স : 60 লিঙ্গ : মহিলা	CXH4434655 ফটো উপলব্ধ	15 নাম : প্ৰশান্ত কুমাৰ শইকীয়া পিতাৰ নাম: জ্যোতি শইকীয়া ঘৰ নং : 3 বয়স : 43 লিঙ্গ : পুৰুষ	CXH4434666 ফটো উপলব্ধ
16 নাম : মাকন গগৈ স্বামীৰ নাম: মানিক গগৈ ঘৰ নং : 8 বয়স : 70 লিঙ্গ : মহিলা	CXH4434724 ফটো উপলব্ধ	17 নাম : জয়ন্ত গগৈ পিতাৰ নাম: মানিক গগৈ ঘৰ নং : 8 বয়স : 41 লিঙ্গ : পুৰুষ	CXH4434757 ফটো উপলব্ধ	18 নাম : স্মৃতিৰেখা গগৈ স্বামীৰ নাম: জয়ন্ত গগৈ ঘৰ নং : 8 বয়স : 37 লিঙ্গ : মহিলা	CXH4434699 ফটো উপলব্ধ
19 নাম : মৰমীকা গগৈ স্বামীৰ নাম: দীপক গগৈ ঘৰ নং : 8 বয়স : 37 লিঙ্গ : মহিলা	CXH4434702 ফটো উপলব্ধ	20 নাম : অংকুৰজ্যোতি শইকীয়া পিতাৰ নাম: বিদ্যা শইকীয়া ঘৰ নং : 08 বয়স : 23 লিঙ্গ : পুৰুষ	CXH9253238 ফটো উপলব্ধ	21 নাম : নিৰু গগৈ স্বামীৰ নাম: দুলেশ্বৰ গগৈ ঘৰ নং : 5 বয়স : 50 লিঙ্গ : মহিলা	CXH4434780 ফটো উপলব্ধ
22 নাম : কুশল গগৈ মাতৃৰ নাম: নিৰু গগৈ ঘৰ নং : 5 বয়স : 32 লিঙ্গ : পুৰুষ	OAN0007559 ফটো উপলব্ধ	23 নাম : গীতালী গগৈ স্বামীৰ নাম: কুশল গগৈ ঘৰ নং : 5 বয়স : 24 লিঙ্গ : মহিলা	OAN0008482 ফটো উপলব্ধ	24 নাম : সাবিত্ৰী গগৈ স্বামীৰ নাম: জগত্ গগৈ ঘৰ নং : 6 বয়স : 60 লিঙ্গ : মহিলা	CXH4434826 ফটো উপলব্ধ
25 নাম : বিচিত্ৰ গগৈ পিতাৰ নাম: জগত্ গগৈ ঘৰ নং : 6 বয়স : 44 লিঙ্গ : পুৰুষ	CXH4434859 ফটো উপলব্ধ	26 নাম : পবিত্ৰ গগৈ পিতাৰ নাম: জগত্ গগৈ ঘৰ নং : 6 বয়স : 42 লিঙ্গ : পুৰুষ	CXH4434860 ফটো উপলব্ধ	27 নাম : দেব গগৈ পিতাৰ নাম: জগত্ গগৈ ঘৰ নং : 6 বয়স : 40 লিঙ্গ : পুৰুষ	CXH4434871 ফটো উপলব্ধ
28 নাম : মামন গগৈ স্বামীৰ নাম: বিচিত্ৰ গগৈ ঘৰ নং : 6 বয়স : 39 লিঙ্গ : মহিলা	CXH4434804 ফটো উপলব্ধ	29 নাম : চিমী বড়া স্বামীৰ নাম: দেৱ গগৈ ঘৰ নং : 06 বয়স : 26 লিঙ্গ : মহিলা	CXH0498410 ফটো উপলব্ধ	30 নাম : ঋতুৰাজ গগৈ পিতাৰ নাম: বিচিত্ৰ গগৈ ঘৰ নং : 6 বয়স : 20 লিঙ্গ : পুৰুষ	OAN0077040 ফটো উপলব্ধ



31 নাম : সাদৰী লাহন স্বামীৰ নাম: বুদ্ধেশ্বৰ লাহন ঘৰ নং : ৭ বয়স : 60 লিঙ্গ : মহিলা	CXH4434906 ফটো উপলব্ধ	32 নাম : আৰতি লাহন পিতাৰ নাম: বাপচন্দ্ৰ লাহন ঘৰ নং : ৭ বয়স : 55 লিঙ্গ : মহিলা	CXH4434939 ফটো উপলব্ধ	33 নাম : ৰঞ্জন লাহন পিতাৰ নাম: বুদ্ধেশ্বৰ লাহন ঘৰ নং : ৭ বয়স : 47 লিঙ্গ : পুৰুষ	CXH4434917 ফটো উপলব্ধ
34 নাম : মৃদুল লাহন পিতাৰ নাম: বোধেশ্বৰ লাহন ঘৰ নং : ৭ বয়স : 44 লিঙ্গ : পুৰুষ	CXH4434928 ফটো উপলব্ধ	35 নাম : বুলু মনি লাহন স্বামীৰ নাম: ৰঞ্জন লাহন ঘৰ নং : ৭ বয়স : 36 লিঙ্গ : মহিলা	CXH4434893 ফটো উপলব্ধ	36 নাম : জিকুমনি গগৈ লাহন স্বামীৰ নাম: মৃদুল লাহন ঘৰ নং : ৭ বয়স : 33 লিঙ্গ : মহিলা	CXH0101956 ফটো উপলব্ধ
E 37 নাম : বগী লাহন পিতাৰ নাম: ভৈদৰাম লাহন ঘৰ নং : ৮ বয়স : 60 লিঙ্গ : মহিলা	CXH4434951 ফটো উপলব্ধ	38 নাম : দীপক গগৈ পিতাৰ নাম: মানিক গগৈ ঘৰ নং : 8 বয়স : 45 লিঙ্গ : পুৰুষ	OAN0007609 ফটো উপলব্ধ	39 নাম : সোনমাই লাহন স্বামীৰ নাম: লক্ষীকান্ত লাহন ঘৰ নং : ৯ বয়স : 80 লিঙ্গ : মহিলা	CXH4434973 ফটো উপলব্ধ
40 নাম : বিজিত লাহন পিতাৰ নাম: লক্ষীকান্ত লাহন ঘৰ নং : ৯ বয়স : 50 লিঙ্গ : পুৰুষ	CXH4434984 ফটো উপলব্ধ	41 নাম : প্ৰতিক্ষা লাহন স্বামীৰ নাম: বিজিত লাহন ঘৰ নং : ৯ বয়স : 45 লিঙ্গ : মহিলা	CXH4434995 ফটো উপলব্ধ	42 নাম : গীতাত্মী লাহন পিতাৰ নাম: বিজিত লাহন ঘৰ নং : 9 বয়স : 24 লিঙ্গ : মহিলা	OAN0007393 ফটো উপলব্ধ
43 নাম : নীলমনি লাহন পিতাৰ নাম: ধনেশ্বৰ লাহন ঘৰ নং : ১০ বয়স : 80 লিঙ্গ : পুৰুষ	CXH4435001 ফটো উপলব্ধ	44 নাম : প্ৰশান্ত লাহন পিতাৰ নাম: নীল লাহন ঘৰ নং : ১০ বয়স : 46 লিঙ্গ : পুৰুষ	CXH4435023 ফটো উপলব্ধ	45 নাম : সিমান্ত লাহন পিতাৰ নাম: নীলকান্ত লাহন ঘৰ নং : ১০ বয়স : 38 লিঙ্গ : পুৰুষ	CXH4435045 ফটো উপলব্ধ
46 নাম : প্ৰতিমা লাহন স্বামীৰ নাম: প্ৰশান্ত লাহন ঘৰ নং : ১০ বয়স : 30 লিঙ্গ : মহিলা	CXH0311597 ফটো উপলব্ধ	47 নাম : প্ৰতিমা লাহন স্বামীৰ নাম: প্ৰশান্ত লাহন ঘৰ নং : ১০ বয়স : 30 লিঙ্গ : মহিলা	CXH0334318 ফটো উপলব্ধ	48 নাম : বীণাপাণি গগৈ স্বামীৰ নাম: নেপালী গগৈ ঘৰ নং : ১১ বয়স : 70 লিঙ্গ : মহিলা	CXH4435056 ফটো উপলব্ধ
49 নাম : শৈলধৰ গগৈ পিতাৰ নাম: নেপালী গগৈ ঘৰ নং : ১১ বয়স : 58 লিঙ্গ : পুৰুষ	CXH4435090 ফটো উপলব্ধ	50 নাম : বিউটি গগৈ স্বামীৰ নাম: শৈল্য ধৰ গগৈ ঘৰ নং : ১১ বয়স : 50 লিঙ্গ : মহিলা	CXH4435067 ফটো উপলব্ধ	51 নাম : প্ৰিয়আখি গগৈ পিতাৰ নাম: সল্লোধৰ গগৈ ঘৰ নং : ১১ বয়স : 28 লিঙ্গ : মহিলা	OAN0057299 ফটো উপলব্ধ
52 নাম : মধুজ্যা গগৈ পিতাৰ নাম: শৈল্যধৰ গগৈ ঘৰ নং : 11 বয়স : 22 লিঙ্গ : পুৰুষ	OAN0116574 ফটো উপলব্ধ	53 নাম : মাধুজ্যা গগৈ পিতাৰ নাম: শৈল্যধৰ গগৈ ঘৰ নং : ১১ বয়স : 21 লিঙ্গ : পুৰুষ	OAN0099804 ফটো উপলব্ধ	54 নাম : মুগাংকু গগৈ পিতাৰ নাম: সৈলধৰ গগৈ ঘৰ নং : 11 বয়স : 20 লিঙ্গ : পুৰুষ	OAN0008128 ফটো উপলব্ধ
55 নাম : জিতেন্দ্ৰ গগৈ পিতাৰ নাম: ভোগমন গগৈ ঘৰ নং : ১২ বয়স : 50 লিঙ্গ : পুৰুষ	CXH4435103 ফটো উপলব্ধ	56 নাম : দোবা গগৈ স্বামীৰ নাম: জিতেন গগৈ ঘৰ নং : ১২ বয়স : 45 লিঙ্গ : মহিলা	CXH4435114 ফটো উপলব্ধ	57 নাম : পংকজ গগৈ পিতাৰ নাম: জিতেন গগৈ ঘৰ নং : ১২ বয়স : 36 লিঙ্গ : পুৰুষ	CXH0110668 ফটো উপলব্ধ
58 নাম : অজিত গগৈ পিতাৰ নাম: জীতেন গগৈ ঘৰ নং : ১২ বয়স : 31 লিঙ্গ : পুৰুষ	CXH0214221 ফটো উপলব্ধ	59 নাম : তৰণ গগৈ পিতাৰ নাম: জিতেন গগৈ ঘৰ নং : ১২ বয়স : 31 লিঙ্গ : পুৰুষ	CXH0220145 ফটো উপলব্ধ	60 নাম : ৰঞ্জন গগৈ পিতাৰ নাম: জিতেন গগৈ ঘৰ নং : ১২ বয়স : 30 লিঙ্গ : পুৰুষ	CXH0220400 ফটো উপলব্ধ



61 নাম : অৱন্তী গগৈ স্বামীৰ নাম : পংকজ গগৈ ঘৰ নং : ১২ বয়স : 30 লিঙ্গ : মহিলা	CXH0074369 ফটো উপলব্ধ	62 নাম : উৎপল গগৈ পিতাৰ নাম : জীতেন গগৈ গগৈ ঘৰ নং : 12 বয়স : 25 লিঙ্গ : পুৰুষ	CXH0451658 ফটো উপলব্ধ	63 নাম : ফুলেশ্বৰী গগৈ স্বামীৰ নাম : অকন গগৈ ঘৰ নং : ১৩ বয়স : 50 লিঙ্গ : মহিলা	CXH4435125 ফটো উপলব্ধ
64 নাম : প্ৰনব গগৈ পিতাৰ নাম : অকন গগৈ ঘৰ নং : ১৩ বয়স : 39 লিঙ্গ : পুৰুষ	CXH4435147 ফটো উপলব্ধ	65 নাম : চুমি চাংমাই স্বামীৰ নাম : প্ৰণব গগৈ ঘৰ নং : 13 বয়স : 22 লিঙ্গ : মহিলা	CXH0428177 ফটো উপলব্ধ	66 নাম : আনন্দ লাহন পিতাৰ নাম : ধনীৰাম লাহন ঘৰ নং : ১৪ বয়স : 73 লিঙ্গ : পুৰুষ	CXH4435169 ফটো উপলব্ধ
67 নাম : ভদ্ৰেশ্বৰ লাহন পিতাৰ নাম : ধনীৰাম লাহন ঘৰ নং : ১৪ বয়স : 71 লিঙ্গ : পুৰুষ	CXH4435205 ফটো উপলব্ধ	68 নাম : আইটি লাহন স্বামীৰ নাম : ভদ্ৰেশ্বৰ লাহন ঘৰ নং : ১৪ বয়স : 60 লিঙ্গ : মহিলা	CXH4435216 ফটো উপলব্ধ	69 নাম : অন লাহন স্বামীৰ নাম : আনন্দ লাহন ঘৰ নং : ১৪ বয়স : 58 লিঙ্গ : মহিলা	CXH4435170 ফটো উপলব্ধ
70 নাম : জিন্তু লাহন পিতাৰ নাম : ভদ্ৰেশ্বৰ লাহন ঘৰ নং : ১৪ বয়স : 52 লিঙ্গ : পুৰুষ	CXH4435227 ফটো উপলব্ধ	71 নাম : বিন লাহন স্বামীৰ নাম : জিন্তু লাহন ঘৰ নং : ১৪ বয়স : 43 লিঙ্গ : মহিলা	CXH4435238 ফটো উপলব্ধ	72 নাম : দিপজ্যোতি লাহন পিতাৰ নাম : আনন্দ লাহন ঘৰ নং : ১৪ বয়স : 32 লিঙ্গ : পুৰুষ	CXH4444739 ফটো উপলব্ধ
73 নাম : পুষ্পলতা লাহন স্বামীৰ নাম : হেমকান্ত লাহন ঘৰ নং : ১৫ বয়স : 70 লিঙ্গ : মহিলা	CXH4435250 ফটো উপলব্ধ	74 নাম : নিতু লাহন পিতাৰ নাম : হেমকান্ত লাহন ঘৰ নং : ১৫ বয়স : 44 লিঙ্গ : পুৰুষ	CXH4435261 ফটো উপলব্ধ	75 নাম : বিনিতা লাহন স্বামীৰ নাম : নিতু লাহন ঘৰ নং : ১৫ বয়স : 41 লিঙ্গ : মহিলা	CXH4435272 ফটো উপলব্ধ
76 নাম : জিতুমণি লাহন পিতাৰ নাম : হেমকান্ত লাহন ঘৰ নং : ১৫ বয়স : 34 লিঙ্গ : পুৰুষ	CXH4435283 ফটো উপলব্ধ	77 নাম : পাপ লাহন পিতাৰ নাম : হেম লাহন ঘৰ নং : ১৫ বয়স : 30 লিঙ্গ : পুৰুষ	CXH0264622 ফটো উপলব্ধ	78 নাম : শান্তনু লাহন পিতাৰ নাম : নিতু কুমাৰ লাহন ঘৰ নং : ১৫ বয়স : 27 লিঙ্গ : পুৰুষ	CXH0221002 ফটো উপলব্ধ
79 নাম : সাৰঙ্গ কৌশিক লাহন পিতাৰ নাম : বণ্টু লাহন ঘৰ নং : ১৫ বয়স : 24 লিঙ্গ : পুৰুষ	CXH0371146 ফটো উপলব্ধ	80 নাম : পলি গগৈ পিতাৰ নাম : পুলিন গগৈ ঘৰ নং : ১৫ বয়স : 22 লিঙ্গ : মহিলা	FHG0407825 ফটো উপলব্ধ	81 নাম : মিণ্টু গগৈ মাতৃৰ নাম : মনোজ গগৈ ঘৰ নং : ১৬ বয়স : 31 লিঙ্গ : পুৰুষ	CXH0223800 ফটো উপলব্ধ
82 নাম : পৰৱী গগৈ স্বামীৰ নাম : মিণ্টু গগৈ ঘৰ নং : ১৬ বয়স : 31 লিঙ্গ : মহিলা	CXH0224402 ফটো উপলব্ধ	83 নাম : তিলেশ্বৰ লাহন পিতাৰ নাম : সোমেশ্বৰ লাহন ঘৰ নং : ১৭ বয়স : 48 লিঙ্গ : পুৰুষ	CXH4435318 ফটো উপলব্ধ	84 নাম : অতুল লাহন পিতাৰ নাম : সোমেশ্বৰ লাহন ঘৰ নং : ১৭ বয়স : 45 লিঙ্গ : পুৰুষ	CXH4435330 ফটো উপলব্ধ
85 নাম : ৰুণ লাহন স্বামীৰ নাম : তিলেশ্বৰ লাহন ঘৰ নং : ১৭ বয়স : 43 লিঙ্গ : মহিলা	CXH4435329 ফটো উপলব্ধ	86 নাম : মানসজ্যোতি লাহন পিতাৰ নাম : তিলেশ্বৰ লাহন ঘৰ নং : ১৭ বয়স : 27 লিঙ্গ : পুৰুষ	CXH0082164 ফটো উপলব্ধ	87 নাম : পল্লৱী লাহন পিতাৰ নাম : তিলেশ্বৰ লাহন ঘৰ নং : 17 বয়স : 22 লিঙ্গ : মহিলা	OAN0007534 ফটো উপলব্ধ
88 নাম : গনেশ লাহন পিতাৰ নাম : শিৰুমনি লাহন ঘৰ নং : ১৮ বয়স : 62 লিঙ্গ : পুৰুষ	CXH4435385 ফটো উপলব্ধ	89 নাম : জ্যোতি লাহন স্বামীৰ নাম : গনেশ লাহন ঘৰ নং : ১৮ বয়স : 50 লিঙ্গ : মহিলা	CXH4435396 ফটো উপলব্ধ	90 নাম : পৰাণ লাহন পিতাৰ নাম : সৰুৰাম লাহন ঘৰ নং : ১৮ বয়স : 50 লিঙ্গ : পুৰুষ	CXH4435410 ফটো উপলব্ধ



91 নাম : জীনা লাহন স্বামীৰ নাম: পৰান লাহন ঘৰ নং : ১৮ বয়স : 37 লিঙ্গ : মহিলা	CXH4435421 ফটো উপলব্ধ	92 নাম : মানস জ্যোতি লাহন পিতাৰ নাম: গনেশ লাহন ঘৰ নং : ১৮ বয়স : 33 লিঙ্গ : পুৰুষ	CXH4444751 ফটো উপলব্ধ	93 নাম : সাগৰিকা গগৈ লাহন স্বামীৰ নাম: মানসজ্যোতি লাহন ঘৰ নং : ১৮ বয়স : 30 লিঙ্গ : মহিলা	CXH0282327 ফটো উপলব্ধ
94 নাম : নৱজ্যোতি লাহন পিতাৰ নাম: গনেশ লাহন ঘৰ নং : ১৮ বয়স : 28 লিঙ্গ : পুৰুষ	CXH0282376 ফটো উপলব্ধ	95 নাম : ভোগদা লাহন স্বামীৰ নাম: কুলেধৰ লাহন ঘৰ নং : ১৯ বয়স : 80 লিঙ্গ : মহিলা	CXH4435545 ফটো উপলব্ধ	96 নাম : বিনন্দ লাহন পিতাৰ নাম: প্ৰেমধৰ লাহন ঘৰ নং : ১৯ বয়স : 60 লিঙ্গ : পুৰুষ	CXH4435501 ফটো উপলব্ধ
97 নাম : গিৰিশ লাহন পিতাৰ নাম: নগেন লাহন ঘৰ নং : ১৯ বয়স : 54 লিঙ্গ : পুৰুষ	CXH4435465 ফটো উপলব্ধ	98 নাম : ৰশ্মিৰেখা লাহন স্বামীৰ নাম: গিৰিশ লাহন ঘৰ নং : ১৯ বয়স : 48 লিঙ্গ : মহিলা	CXH4435476 ফটো উপলব্ধ	99 নাম : অনিতা লাহন স্বামীৰ নাম: বিনন্দ লাহন ঘৰ নং : ১৯ বয়স : 48 লিঙ্গ : মহিলা	CXH4435512 ফটো উপলব্ধ
100 নাম : জুৰি লাহন স্বামীৰ নাম: কুটুভাই লাহন ঘৰ নং : ১৯ বয়স : 47 লিঙ্গ : মহিলা	CXH4435523 ফটো উপলব্ধ	101 নাম : মিতালী লাহন পিতাৰ নাম: বিনন্দ লাহন ঘৰ নং : ১৯ বয়স : 29 লিঙ্গ : মহিলা	CXH0083717 ফটো উপলব্ধ	102 নাম : বেবী লাহন পিতাৰ নাম: বিনন্দ লাহন ঘৰ নং : ১৯ বয়স : 26 লিঙ্গ : মহিলা	CXH0222224 ফটো উপলব্ধ
103 নাম : কসতৰীমা লাহন পিতাৰ নাম: গিৰিশ লাহন ঘৰ নং : ১৯ বয়স : 24 লিঙ্গ : মহিলা	CXH9282468 ফটো উপলব্ধ	104 নাম : অম্লান জ্যোতি লাহন পিতাৰ নাম: বিনন্দ লাহন ঘৰ নং : 19 বয়স : 23 লিঙ্গ : পুৰুষ	CXH0396507 ফটো উপলব্ধ	105 নাম : পাৰ্চী লাহন মাতৃৰ নাম: জুৰি লাহন ঘৰ নং : ১৯ বয়স : 21 লিঙ্গ : মহিলা	OAN0120873 ফটো উপলব্ধ
106 নাম : মৃগাল লাহন পিতাৰ নাম: গিৰিশ লাহন ঘৰ নং : ১৯ বয়স : 20 লিঙ্গ : পুৰুষ	OAN0120113 ফটো উপলব্ধ	107 নাম : হিমাদ্ৰি লাহন মাতৃৰ নাম: জুৰী লাহন ঘৰ নং : ১৯ বয়স : 19 লিঙ্গ : মহিলা	OAN0120865 ফটো উপলব্ধ	108 নাম : চুশীল লাহন পিতাৰ নাম: মূলারাম লাহন ঘৰ নং : ২০ বয়স : 55 লিঙ্গ : পুৰুষ	CXH4435556 ফটো উপলব্ধ
109 নাম : প্ৰদীপ লাহন পিতাৰ নাম: মোলাৰাম লাহন ঘৰ নং : ২২ বয়স : 68 লিঙ্গ : পুৰুষ	CXH4435590 ফটো উপলব্ধ	110 নাম : মানব লাহন পিতাৰ নাম: প্ৰদীপ লাহন ঘৰ নং : ২২ বয়স : 40 লিঙ্গ : পুৰুষ	CXH4435614 ফটো উপলব্ধ	111 নাম : ৰপালী লাহন স্বামীৰ নাম: বাবুল লাহন ঘৰ নং : ২২ বয়স : 33 লিঙ্গ : মহিলা	CXH4435589 ফটো উপলব্ধ
112 নাম : বিৰিঞ্চ বৰুৱা পিতাৰ নাম: কমলা বৰুৱা ঘৰ নং : ২২ বয়স : 41 লিঙ্গ : পুৰুষ	CXH4435647 ফটো উপলব্ধ	113 নাম : প্ৰানজ্যোতি বৰুৱা পিতাৰ নাম: কমলা বৰুৱা ঘৰ নং : ২২ বয়স : 39 লিঙ্গ : পুৰুষ	CXH4435658 ফটো উপলব্ধ	114 নাম : পূৰ্বী কোঁৱৰ স্বামীৰ নাম: বিৰিঞ্চ বৰুৱা ঘৰ নং : ২২ বয়স : 34 লিঙ্গ : মহিলা	CXH0170035 ফটো উপলব্ধ
115 নাম : ধ্ৰুৱজ্যোতি বৰুৱা পিতাৰ নাম: কমলা বৰুৱা ঘৰ নং : ২২ বয়স : 32 লিঙ্গ : পুৰুষ	CXH0085050 ফটো উপলব্ধ	116 নাম : চুমু বৰুৱা স্বামীৰ নাম: প্ৰাণজিত বৰুৱা ঘৰ নং : ২২ বয়স : 31 লিঙ্গ : মহিলা	CXH0285809 ফটো উপলব্ধ	117 নাম : ৰপালী লাহন স্বামীৰ নাম: বিৰেন লাহন ঘৰ নং : ২৩ বয়স : 52 লিঙ্গ : মহিলা	CXH4435670 ফটো উপলব্ধ
118 নাম : পঙ্কজ লাহন পিতাৰ নাম: বিৰেণ লাহন ঘৰ নং : ২৩ বয়স : 35 লিঙ্গ : পুৰুষ	CXH4444568 ফটো উপলব্ধ	119 নাম : নিয়াশ্ৰী বৰা লাহন স্বামীৰ নাম: পংকজ লাহন ঘৰ নং : ২৩ বয়স : 31 লিঙ্গ : মহিলা	CXH0175026 ফটো উপলব্ধ	120 নাম : লীলা লাহন স্বামীৰ নাম: মহিনা লাহন ঘৰ নং : ২৪ বয়স : 60 লিঙ্গ : মহিলা	CXH4435705 ফটো উপলব্ধ



121 নাম : বিদ্যুৎ বিকাশ লাহন পিতাৰ নাম: মইনা লাহন ঘৰ নং : 24 বয়স : 39 লিঙ্গ : পুৰুষ	CXH4435727 ফটো উপলব্ধ	122 নাম : কৃষ্ণিমা বৰগোহাঁই পিতাৰ নাম: জীত বৰগোহাঁই ঘৰ নং : 28 বয়স : 32 লিঙ্গ : মহিলা	MVY0000403 ফটো উপলব্ধ	123 নাম : অনিল লাহন পিতাৰ নাম: ধনেশ্বৰ লাহন ঘৰ নং : 25 বয়স : 73 লিঙ্গ : পুৰুষ	CXH4435749 ফটো উপলব্ধ
124 নাম : কল্পনা লাহন স্বামীৰ নাম: অনিল লাহন ঘৰ নং : 25 বয়স : 67 লিঙ্গ : মহিলা	CXH4435750 ফটো উপলব্ধ	125 নাম : জুনমণি লাহন স্বামীৰ নাম: দিলীপ লাহন ঘৰ নং : 25 বয়স : 40 লিঙ্গ : মহিলা	CXH4435772 ফটো উপলব্ধ	126 নাম : সংগীতা লাহন পিতাৰ নাম: দিলীপ লাহন ঘৰ নং : 25 বয়স : 24 লিঙ্গ : মহিলা	OAN0007401 ফটো উপলব্ধ
127 নাম : প্ৰবীন লাহন পিতাৰ নাম: ৰূপেশ্বৰ লাহন ঘৰ নং : 26 বয়স : 65 লিঙ্গ : পুৰুষ	CXH4435783 ফটো উপলব্ধ	128 নাম : স্বৰ্ণ লাহন স্বামীৰ নাম: প্ৰবীন লাহন ঘৰ নং : 26 বয়স : 55 লিঙ্গ : মহিলা	CXH4435794 ফটো উপলব্ধ	129 নাম : সীমাত্ৰী লাহন পিতাৰ নাম: প্ৰবীন লাহন ঘৰ নং : 29 বয়স : 29 লিঙ্গ : মহিলা	CXH0289157 ফটো উপলব্ধ
130 নাম : মহেন্দ্ৰ গগৈ পিতাৰ নাম: ভোগমন গগৈ ঘৰ নং : 29 বয়স : 65 লিঙ্গ : পুৰুষ	CXH4435829 ফটো উপলব্ধ	131 নাম : পুৰবী গগৈ স্বামীৰ নাম: মহেন্দ্ৰ গগৈ ঘৰ নং : 29 বয়স : 50 লিঙ্গ : মহিলা	CXH4435830 ফটো উপলব্ধ	132 নাম : মানস গগৈ পিতাৰ নাম: মহেন্দ্ৰ গগৈ ঘৰ নং : 29 বয়স : 26 লিঙ্গ : পুৰুষ	CXH0220855 ফটো উপলব্ধ
133 নাম : মহেন্দ্ৰ লাহন পিতাৰ নাম: মোলাৰাম লাহন ঘৰ নং : 28 বয়স : 65 লিঙ্গ : পুৰুষ	CXH4435841 ফটো উপলব্ধ	134 নাম : সৰমাই লাহন স্বামীৰ নাম: মহেন্দ্ৰ লাহন ঘৰ নং : 28 বয়স : 60 লিঙ্গ : মহিলা	CXH4435852 ফটো উপলব্ধ	135 নাম : বিন লাহন স্বামীৰ নাম: দুৰুমণি লাহন ঘৰ নং : 28 বয়স : 39 লিঙ্গ : মহিলা	CXH4435863 ফটো উপলব্ধ
136 নাম : গোলাপ লাহন পিতাৰ নাম: মোলাৰাম লাহন ঘৰ নং : 28 বয়স : 55 লিঙ্গ : পুৰুষ	CXH4435874 ফটো উপলব্ধ	137 নাম : নিভা লাহন স্বামীৰ নাম: গোলাপ লাহন ঘৰ নং : 28 বয়স : 50 লিঙ্গ : মহিলা	CXH4435885 ফটো উপলব্ধ	138 নাম : পৰী লাহন স্বামীৰ নাম: পাণো লাহন ঘৰ নং : 28 বয়স : 34 লিঙ্গ : মহিলা	CXH0290395 ফটো উপলব্ধ
139 নাম : পলাশ লাহন পিতাৰ নাম: ৰঞ্জিত লাহন ঘৰ নং : 28 বয়স : 31 লিঙ্গ : পুৰুষ	CXH0290437 ফটো উপলব্ধ	140 নাম : দেৱজিত লাহন পিতাৰ নাম: ৰঞ্জিত লাহন ঘৰ নং : 28 বয়স : 31 লিঙ্গ : পুৰুষ	CXH0085134 ফটো উপলব্ধ	141 নাম : নিৰ লাহন স্বামীৰ নাম: তিলেশ্বৰ লাহন ঘৰ নং : 30 বয়স : 59 লিঙ্গ : মহিলা	CXH4435909 ফটো উপলব্ধ
142 নাম : দীপক লাহন পিতাৰ নাম: তিলেশ্বৰ লাহন ঘৰ নং : 30 বয়স : 43 লিঙ্গ : পুৰুষ	CXH4435921 ফটো উপলব্ধ	143 নাম : পূৰ্ণিমা তামুলী লাহন স্বামীৰ নাম: দীপক লাহন ঘৰ নং : 30 বয়স : 27 লিঙ্গ : মহিলা	OAN0010462 ফটো উপলব্ধ	144 নাম : বিশেশ্বৰ লাহন পিতাৰ নাম: সোমেশ্বৰ লাহন ঘৰ নং : 31 বয়স : 65 লিঙ্গ : পুৰুষ	CXH4435932 ফটো উপলব্ধ
145 নাম : লিলী লাহন স্বামীৰ নাম: বিশেশ্বৰ লাহন ঘৰ নং : 31 বয়স : 58 লিঙ্গ : মহিলা	CXH4435943 ফটো উপলব্ধ	146 নাম : মনচুমী লাহন পিতাৰ নাম: বিশেশ্বৰ লাহন ঘৰ নং : 31 বয়স : 33 লিঙ্গ : মহিলা	CXH0311605 ফটো উপলব্ধ	147 নাম : ৰাজদীপ লাহন পিতাৰ নাম: বিশেশ্বৰ লাহন ঘৰ নং : 31 বয়স : 31 লিঙ্গ : পুৰুষ	CXH0084772 ফটো উপলব্ধ
148 নাম : প্ৰতিভা লাহন স্বামীৰ নাম: থানেশ্বৰ লাহন ঘৰ নং : 32 বয়স : 75 লিঙ্গ : মহিলা	CXH4435954 ফটো উপলব্ধ	149 নাম : জুৰি লাহন স্বামীৰ নাম: প্ৰকাশ লাহন ঘৰ নং : 32 বয়স : 45 লিঙ্গ : মহিলা	CXH4435976 ফটো উপলব্ধ	150 নাম : সঞ্জয় কুমাৰ লাহন পিতাৰ নাম: প্ৰকাশ লাহন ঘৰ নং : 32 বয়স : 26 লিঙ্গ : পুৰুষ	CXH0222034 ফটো উপলব্ধ



151 নাম : বীৰাজ শংকৰ লাহন পিতাৰ নাম: প্ৰকাশ লাহন ঘৰ নং : 32 বয়স : 20 লিঙ্গ : পুৰুষ	OAN0008896 ফটো উপলব্ধ	152 নাম : ৰোহিত গগৈ পিতাৰ নাম: ভোলাৰাম গগৈ ঘৰ নং : 33 বয়স : 65 লিঙ্গ : পুৰুষ	CXH4435987 ফটো উপলব্ধ	153 নাম : নিকুঞ্জ গগৈ স্বামীৰ নাম: ৰোহিত গগৈ ঘৰ নং : 33 বয়স : 55 লিঙ্গ : মহিলা	CXH4435998 ফটো উপলব্ধ
154 নাম : বিপাশা বৰুৱা গগৈ স্বামীৰ নাম: কৃষ্ণ গগৈ ঘৰ নং : 33 বয়স : 25 লিঙ্গ : মহিলা	CXH0493643 ফটো উপলব্ধ	155 নাম : কৃষ্ণ গগৈ পিতাৰ নাম: ৰোহিত গগৈ ঘৰ নং : 33 বয়স : 25 লিঙ্গ : পুৰুষ	CXH4436015 ফটো উপলব্ধ	156 নাম : ছায়া গগৈ স্বামীৰ নাম: ধ্ৰুৱজ্যোতি গগৈ ঘৰ নং : 38 বয়স : 45 লিঙ্গ : মহিলা	CXH4436037 ফটো উপলব্ধ
157 নাম : প্ৰফুল্ল গগৈ পিতাৰ নাম: ভোলাৰাম গগৈ ঘৰ নং : 35 বয়স : 80 লিঙ্গ : পুৰুষ	CXH4436048 ফটো উপলব্ধ	158 নাম : ৰূপ গগৈ স্বামীৰ নাম: প্ৰফুল্ল গগৈ ঘৰ নং : 35 বয়স : 55 লিঙ্গ : মহিলা	CXH4436059 ফটো উপলব্ধ	159 নাম : শৰত গগৈ পিতাৰ নাম: প্ৰফুল্ল গগৈ ঘৰ নং : 35 বয়স : 40 লিঙ্গ : পুৰুষ	CXH4436071 ফটো উপলব্ধ
160 নাম : পুনিমা গগৈ স্বামীৰ নাম: শৰত গগৈ ঘৰ নং : 35 বয়স : 35 লিঙ্গ : মহিলা	CXH4436093 ফটো উপলব্ধ	161 নাম : চুমপি বৰা গগৈ স্বামীৰ নাম: অনুজ গগৈ ঘৰ নং : 35 বয়স : 26 লিঙ্গ : মহিলা	OAN0113050 ফটো উপলব্ধ	162 নাম : পদ্ম গগৈ পিতাৰ নাম: সবু কলিয়া গগৈ ঘৰ নং : 36 বয়স : 52 লিঙ্গ : পুৰুষ	CXH4436117 ফটো উপলব্ধ
163 নাম : পদ্মী গগৈ স্বামীৰ নাম: পদ্ম গগৈ ঘৰ নং : 36 বয়স : 50 লিঙ্গ : মহিলা	CXH4436128 ফটো উপলব্ধ	164 নাম : বুলি গগৈ পিতাৰ নাম: অতুল গগৈ ঘৰ নং : 36 বয়স : 49 লিঙ্গ : মহিলা	CXH9280835 ফটো উপলব্ধ	165 নাম : জীবন্ত গগৈ পিতাৰ নাম: সবুকলীয়া গগৈ ঘৰ নং : 36 বয়স : 42 লিঙ্গ : পুৰুষ	CXH4436139 ফটো উপলব্ধ
166 নাম : মিনাক্ষী গগৈ স্বামীৰ নাম: জীবন্ত গগৈ ঘৰ নং : 36 বয়স : 39 লিঙ্গ : মহিলা	CXH0190009 ফটো উপলব্ধ	167 নাম : প্ৰাঞ্জল কুমাৰ শইকীয়া পিতাৰ নাম: কমল শইকীয়া ঘৰ নং : 36 বয়স : 37 লিঙ্গ : পুৰুষ	CXH0093575 ফটো উপলব্ধ	168 নাম : মৌচুমী গগৈ স্বামীৰ নাম: জুন গগৈ ঘৰ নং : 36 বয়স : 31 লিঙ্গ : মহিলা	CXH0264713 ফটো উপলব্ধ
169 নাম : দীপজ্যোতি গগৈ পিতাৰ নাম: পদ্ম গগৈ ঘৰ নং : 36 বয়স : 24 লিঙ্গ : পুৰুষ	CXH0371138 ফটো উপলব্ধ	170 নাম : নবীন গগৈ পিতাৰ নাম: সবুপাই গগৈ ঘৰ নং : 39 বয়স : 50 লিঙ্গ : পুৰুষ	CXH4436173 ফটো উপলব্ধ	171 নাম : জ্যোতিমা গগৈ স্বামীৰ নাম: নবীন গগৈ ঘৰ নং : 39 বয়স : 45 লিঙ্গ : মহিলা	CXH4436184 ফটো উপলব্ধ
172 নাম : মণ্ট গগৈ পিতাৰ নাম: বিশ্ব গগৈ ঘৰ নং : 39 বয়স : 28 লিঙ্গ : পুৰুষ	CXH0085100 ফটো উপলব্ধ	173 নাম : সৰশতী দুৱাৰা গগৈ স্বামীৰ নাম: দীপজ্যোতি গগৈ স্বামী ঘৰ নং : 37 বয়স : 24 লিঙ্গ : মহিলা	CXH9254657 ফটো উপলব্ধ	174 নাম : কৌস্তৱ গগৈ পিতাৰ নাম: নবীন গগৈ ঘৰ নং : 37 বয়স : 22 লিঙ্গ : পুৰুষ	OAN0007583 ফটো উপলব্ধ
175 নাম : বন্দিতা গগৈ পিতাৰ নাম: নবীন গগৈ ঘৰ নং : 37 বয়স : 20 লিঙ্গ : মহিলা	OAN0008177 ফটো উপলব্ধ	E 176 নাম : কনমাই গগৈ স্বামীৰ নাম: পোবাল গগৈ ঘৰ নং : 37 বয়স : 65 লিঙ্গ : মহিলা	CXH4436208 ফটো উপলব্ধ	177 নাম : গৌতম গগৈ পিতাৰ নাম: পোবাল গগৈ ঘৰ নং : 37 বয়স : 44 লিঙ্গ : পুৰুষ	CXH4436219 ফটো উপলব্ধ
178 নাম : জুন গগৈ পিতাৰ নাম: পোবাল গগৈ ঘৰ নং : 38 বয়স : 39 লিঙ্গ : পুৰুষ	CXH4436220 ফটো উপলব্ধ	179 নাম : বদন গগৈ পিতাৰ নাম: তিলেশ্বৰ গগৈ ঘৰ নং : 39 বয়স : 60 লিঙ্গ : পুৰুষ	CXH4436231 ফটো উপলব্ধ	180 নাম : জেউতি গগৈ স্বামীৰ নাম: বদন গগৈ ঘৰ নং : 39 বয়স : 55 লিঙ্গ : মহিলা	CXH4436242 ফটো উপলব্ধ



181 নাম : অৰণ জ্যোতি গগৈ পিতাৰ নাম: বদন গগৈ ঘৰ নং : ৩৯ বয়স : 26 লিঙ্গ : পুৰুষ	CXH0342790 ফটো উপলব্ধ	182 নাম : টেপুৰাম গগৈ পিতাৰ নাম: পেটুৰা গগৈ ঘৰ নং : ৪০ বয়স : 82 লিঙ্গ : পুৰুষ	CXH4436253 ফটো উপলব্ধ	183 নাম : নিলীমা গগৈ স্বামীৰ নাম: টেপুৰাম গগৈ ঘৰ নং : ৪০ বয়স : 75 লিঙ্গ : মহিলা	CXH4436264 ফটো উপলব্ধ
184 নাম : প্ৰনব গগৈ পিতাৰ নাম: টেপুৰাম গগৈ ঘৰ নং : ৪০ বয়স : 50 লিঙ্গ : পুৰুষ	CXH4436275 ফটো উপলব্ধ	185 নাম : প্ৰানজ্যোতি গগৈ পিতাৰ নাম: টেপুৰাম গগৈ ঘৰ নং : ৪০ বয়স : 46 লিঙ্গ : পুৰুষ	CXH4436286 ফটো উপলব্ধ	186 নাম : ৰূপালী গগৈ স্বামীৰ নাম: প্ৰণব গগৈ ঘৰ নং : ৪০ বয়স : 39 লিঙ্গ : মহিলা	CXH4436297 ফটো উপলব্ধ
187 নাম : প্ৰিয়াস্কী গগৈ পিতাৰ নাম: প্ৰণব গগৈ ঘৰ নং : 40 বয়স : 20 লিঙ্গ : মহিলা	OAN0071423 ফটো উপলব্ধ	# 188 নাম : ৰিণা গগৈ পিতাৰ নাম: মেঘেশ্বৰ গগৈ ঘৰ নং : ৪১ বয়স : 71 লিঙ্গ : মহিলা	CXH0095638 ফটো উপলব্ধ	189 নাম : তৰন গগৈ পিতাৰ নাম: মেঘেশ্বৰ গগৈ ঘৰ নং : ৪১ বয়স : 54 লিঙ্গ : পুৰুষ	CXH4436333 ফটো উপলব্ধ
190 নাম : অৰ গগৈ স্বামীৰ নাম: তৰন গগৈ ঘৰ নং : ৪১ বয়স : 46 লিঙ্গ : মহিলা	CXH4436344 ফটো উপলব্ধ	191 নাম : মুনিন গগৈ পিতাৰ নাম: তৰন গগৈ ঘৰ নং : 41 বয়স : 20 লিঙ্গ : পুৰুষ	OAN0007518 ফটো উপলব্ধ	192 নাম : প্ৰফুল্ল গগৈ পিতাৰ নাম: বগৰা গগৈ ঘৰ নং : ৪২ বয়স : 56 লিঙ্গ : পুৰুষ	CXH4436366 ফটো উপলব্ধ
193 নাম : মিন গগৈ স্বামীৰ নাম: পঙ্কজ গগৈ ঘৰ নং : ৪২ বয়স : 36 লিঙ্গ : মহিলা	CXH0194027 ফটো উপলব্ধ	194 নাম : তিলেশ্বৰ গগৈ পিতাৰ নাম: চুচন গগৈ ঘৰ নং : 43 বয়স : 68 লিঙ্গ : পুৰুষ	CXH4436399 ফটো উপলব্ধ	195 নাম : মনেশ্বৰ গগৈ পিতাৰ নাম: চুচন গগৈ ঘৰ নং : ৪৩ বয়স : 60 লিঙ্গ : পুৰুষ	CXH4436413 ফটো উপলব্ধ
196 নাম : মাতৃ গগৈ স্বামীৰ নাম: তিলেশ্বৰ গগৈ ঘৰ নং : ৪৩ বয়স : 55 লিঙ্গ : মহিলা	CXH4436402 ফটো উপলব্ধ	197 নাম : অনন্ত গগৈ পিতাৰ নাম: তিলেশ্বৰ গগৈ ঘৰ নং : ৪৩ বয়স : 34 লিঙ্গ : পুৰুষ	CXH4444853 ফটো উপলব্ধ	198 নাম : শৰত গগৈ পিতাৰ নাম: তিলেশ্বৰ গগৈ ঘৰ নং : ৪৩ বয়স : 31 লিঙ্গ : পুৰুষ	CXH4444831 ফটো উপলব্ধ
199 নাম : চুইটি গগৈ স্বামীৰ নাম: শৰত গগৈ ঘৰ নং : 43 বয়স : 24 লিঙ্গ : মহিলা	CXH0515908 ফটো উপলব্ধ	200 নাম : বিপিন বড়া পিতাৰ নাম: চন্দ্ৰধৰ গগৈ ঘৰ নং : ৪৪ বয়স : 65 লিঙ্গ : পুৰুষ	CXH4436457 ফটো উপলব্ধ	201 নাম : ডিব্বেশ্বৰ গগৈ পিতাৰ নাম: চন্দ্ৰধৰ গগৈ ঘৰ নং : ৪৪ বয়স : 55 লিঙ্গ : পুৰুষ	CXH4436424 ফটো উপলব্ধ
202 নাম : টুটমনি বড়া স্বামীৰ নাম: বিপিন বড়া ঘৰ নং : ৪৪ বয়স : 54 লিঙ্গ : মহিলা	CXH4436468 ফটো উপলব্ধ	203 নাম : জুনমণি গগৈ স্বামীৰ নাম: ডিব্বেশ্বৰ গগৈ ঘৰ নং : ৪৪ বয়স : 50 লিঙ্গ : মহিলা	CXH4436435 ফটো উপলব্ধ	204 নাম : দিপাংকৰ বড়া পিতাৰ নাম: বিপিন বড়া ঘৰ নং : ৪৪ বয়স : 33 লিঙ্গ : পুৰুষ	CXH4444897 ফটো উপলব্ধ
205 নাম : মাধুৰ্যা গগৈ পিতাৰ নাম: ডিব্বেশ্বৰ গগৈ ঘৰ নং : ৪৪ বয়স : 28 লিঙ্গ : পুৰুষ	CXH0312900 ফটো উপলব্ধ	206 নাম : জুৰি দত্ত গগৈ স্বামীৰ নাম: মাধুৰ্যা গগৈ ঘৰ নং : ৪৪ বয়স : 28 লিঙ্গ : মহিলা	CXH0391938 ফটো উপলব্ধ	207 নাম : কমল গগৈ পিতাৰ নাম: পোনাৰাম গগৈ ঘৰ নং : ৪৫ বয়স : 78 লিঙ্গ : পুৰুষ	CXH4436479 ফটো উপলব্ধ
208 নাম : পঞ্চমী গগৈ স্বামীৰ নাম: কমল গগৈ ঘৰ নং : ৪৫ বয়স : 59 লিঙ্গ : মহিলা	CXH4436560 ফটো উপলব্ধ	209 নাম : সুশীল গগৈ পিতাৰ নাম: পুনাৰাম গগৈ ঘৰ নং : ৪৫ বয়স : 54 লিঙ্গ : পুৰুষ	CXH4436515 ফটো উপলব্ধ	210 নাম : বিনমা বড়া স্বামীৰ নাম: চুচন গগৈ ঘৰ নং : ৪৫ বয়স : 46 লিঙ্গ : মহিলা	CXH4436526 ফটো উপলব্ধ



211 নাম : অসীম গগৈ পিতাৰ নাম: কমল চন্দ্ৰ গগৈ ঘৰ নং : 8৫ বয়স : 40 লিঙ্গ : পুৰুষ	CXH4436548 ফটো উপলব্ধ	212 নাম : ৰুমী গগৈ স্বামীৰ নাম: অসীম গগৈ ঘৰ নং : 8৫ বয়স : 34 লিঙ্গ : মহিলা	CXH4436559 ফটো উপলব্ধ	213 নাম : অভিলেষ গগৈ পিতাৰ নাম: সুশীল গগৈ ঘৰ নং : 45 বয়স : 21 লিঙ্গ : পুৰুষ	OAN007443 ফটো উপলব্ধ
214 নাম : ৰবীন গগৈ পিতাৰ নাম: কলিয়া গগৈ ঘৰ নং : 8৬ বয়স : 68 লিঙ্গ : পুৰুষ	CXH4436571 ফটো উপলব্ধ	215 নাম : বীনা গগৈ স্বামীৰ নাম: ৰবীন গগৈ ঘৰ নং : 8৬ বয়স : 60 লিঙ্গ : মহিলা	CXH4436582 ফটো উপলব্ধ	216 নাম : লক্ষী গগৈ পিতাৰ নাম: ৰবীন গগৈ ঘৰ নং : 8৬ বয়স : 39 লিঙ্গ : পুৰুষ	CXH4436593 ফটো উপলব্ধ
217 নাম : প্ৰবিন্দ গগৈ পিতাৰ নাম: ৰবীন গগৈ ঘৰ নং : 8৬ বয়স : 35 লিঙ্গ : পুৰুষ	CXH0196287 ফটো উপলব্ধ	218 নাম : পম্পী গগৈ স্বামীৰ নাম: প্ৰবিন্দ গগৈ ঘৰ নং : 8৬ বয়স : 25 লিঙ্গ : মহিলা	CXH0166363 ফটো উপলব্ধ	E 219 নাম : ৰজনী গগৈ পিতাৰ নাম: কলীয়া গগৈ ঘৰ নং : 8৭ বয়স : 73 লিঙ্গ : পুৰুষ	CXH4436606 ফটো উপলব্ধ
220 নাম : কিৰন গগৈ স্বামীৰ নাম: ৰজনী গগৈ ঘৰ নং : 8৭ বয়স : 62 লিঙ্গ : মহিলা	CXH4436617 ফটো উপলব্ধ	221 নাম : যাদৱ গগৈ পিতাৰ নাম: ৰজনী গগৈ ঘৰ নং : 8৭ বয়স : 40 লিঙ্গ : পুৰুষ	CXH4436628 ফটো উপলব্ধ	222 নাম : সোনমণি লেবাং গগৈ স্বামীৰ নাম: যাদৱ গগৈ ঘৰ নং : 8৭ বয়স : 30 লিঙ্গ : মহিলা	CXH0311498 ফটো উপলব্ধ
223 নাম : শশীপ্ৰভা লিগিৰা স্বামীৰ নাম: পুতুল লিগিৰা ঘৰ নং : 8৮ বয়স : 65 লিঙ্গ : মহিলা	CXH4436640 ফটো উপলব্ধ	S2 224 নাম : আখলিমা খাতুন স্বামীৰ নাম: ফাইজুল হক ঘৰ নং : 48 খা বয়স : 67 লিঙ্গ : মহিলা	DCS1612563 ফটো উপলব্ধ	225 নাম : গোবিন্দ গগৈ পিতাৰ নাম: দেওবৰ গগৈ ঘৰ নং : 8৯ বয়স : 55 লিঙ্গ : পুৰুষ	CXH4436662 ফটো উপলব্ধ
226 নাম : পটমণি গগৈ স্বামীৰ নাম: গোবিন্দ গগৈ ঘৰ নং : 8৯ বয়স : 47 লিঙ্গ : মহিলা	CXH4436673 ফটো উপলব্ধ	227 নাম : অমৰজিত গগৈ পিতাৰ নাম: গুৰিন্দ গগৈ ঘৰ নং : 8৯ বয়স : 20 লিঙ্গ : পুৰুষ	OAN0077008 ফটো উপলব্ধ	228 নাম : অম্বেশ্বৰ গগৈ পিতাৰ নাম: দেওবৰ গগৈ ঘৰ নং : ৫০ বয়স : 65 লিঙ্গ : পুৰুষ	CXH4436684 ফটো উপলব্ধ
229 নাম : অনিমা গগৈ স্বামীৰ নাম: অম্বেশ্বৰ গগৈ ঘৰ নং : ৫০ বয়স : 55 লিঙ্গ : মহিলা	CXH4436695 ফটো উপলব্ধ	230 নাম : মমী বৰুৱা স্বামীৰ নাম: সীমান্ত বৰুৱা ঘৰ নং : ৫০ বয়স : 35 লিঙ্গ : মহিলা	CXH0422816 ফটো উপলব্ধ	231 নাম : ৰক্তিম গগৈ পিতাৰ নাম: অম্বেশ্বৰ গগৈ ঘৰ নং : ৫০ বয়স : 26 লিঙ্গ : পুৰুষ	CXH0212274 ফটো উপলব্ধ
232 নাম : অকনি গগৈ পিতাৰ নাম: ৰঙাই গগৈ ঘৰ নং : ৫১ বয়স : 72 লিঙ্গ : পুৰুষ	CXH4436708 ফটো উপলব্ধ	233 নাম : নিৰদা গগৈ স্বামীৰ নাম: অকনি গগৈ ঘৰ নং : ৫১ বয়স : 60 লিঙ্গ : মহিলা	CXH4436719 ফটো উপলব্ধ	234 নাম : শ্ৰী তৰুন গগৈ পিতাৰ নাম: শ্ৰী অকনি গগৈ ঘৰ নং : ৫১ বয়স : 39 লিঙ্গ : পুৰুষ	CXH4436720 ফটো উপলব্ধ
235 নাম : আশা মনি গগৈ স্বামীৰ নাম: তৰুণ গগৈ ঘৰ নং : ৫১ বয়স : 34 লিঙ্গ : মহিলা	CXH4436731 ফটো উপলব্ধ	236 নাম : মামনী গগৈ স্বামীৰ নাম: গুণকান্ত গগৈ ঘৰ নং : ৫২ বয়স : 65 লিঙ্গ : মহিলা	CXH4436753 ফটো উপলব্ধ	237 নাম : পৰাগ গগৈ পিতাৰ নাম: গুণকান্ত গগৈ ঘৰ নং : ৫২ বয়স : 40 লিঙ্গ : পুৰুষ	CXH4436764 ফটো উপলব্ধ
238 নাম : পৰশমণি গগৈ স্বামীৰ নাম: পৰাগ গগৈ ঘৰ নং : ৫২ বয়স : 34 লিঙ্গ : মহিলা	CXH0312827 ফটো উপলব্ধ	239 নাম : যোগেন খনিকৰ পিতাৰ নাম: নীল খনিকৰ ঘৰ নং : ৫৩ বয়স : 50 লিঙ্গ : পুৰুষ	CXH4436775 ফটো উপলব্ধ	240 নাম : অন খনিকৰ স্বামীৰ নাম: যোগেন খনিকৰ ঘৰ নং : ৫৩ বয়স : 42 লিঙ্গ : মহিলা	CXH4436786 ফটো উপলব্ধ



241 নাম : দীপশিখা খনিকৰ পিতাৰ নাম: যোগেন খনিকৰ ঘৰ নং : ৫৩ বয়স : 25 লিঙ্গ : মহিলা	CXH0311530 ফটো উপলব্ধ	242 নাম : অংকমান খনিকৰ পিতাৰ নাম: যোগেন খনিকৰ ঘৰ নং : 53 বয়স : 23 লিঙ্গ : পুৰুষ	CXH0496471 ফটো উপলব্ধ	243 নাম : আনন্দ খনিকৰ পিতাৰ নাম: দেওৰাম খনিকৰ ঘৰ নং : ৫৪ বয়স : 78 লিঙ্গ : পুৰুষ	CXH4436797 ফটো উপলব্ধ
244 নাম : সৰস্বতী খনিকৰ স্বামীৰ নাম: আনন্দ খনিকৰ ঘৰ নং : ৫৪ বয়স : 65 লিঙ্গ : মহিলা	CXH4436800 ফটো উপলব্ধ	245 নাম : দিগন্ত খনিকৰ পিতাৰ নাম: আনন্দ খনিকৰ ঘৰ নং : ৫৪ বয়স : 45 লিঙ্গ : পুৰুষ	CXH4436811 ফটো উপলব্ধ	246 নাম : দীল খনিকৰ পিতাৰ নাম: বিনন্দ খনিকৰ ঘৰ নং : ৫৫ বয়স : 42 লিঙ্গ : পুৰুষ	CXH4436844 ফটো উপলব্ধ
# 247 নাম : জ্যোৎস্না খনিকৰ স্বামীৰ নাম: দিল কুঃ খনিকৰ ঘৰ নং : ৫৫ বয়স : 36 লিঙ্গ : মহিলা	CXH4436855 ফটো উপলব্ধ	248 নাম : সূৰ্বণ খনিকৰ স্বামীৰ নাম: তিলক খনিকৰ ঘৰ নং : ৫৬ বয়স : 70 লিঙ্গ : মহিলা	CXH4436877 ফটো উপলব্ধ	249 নাম : মোহন খনিকৰ পিতাৰ নাম: সোন্দৰ খনিকৰ ঘৰ নং : ৫৬ বয়স : 55 লিঙ্গ : পুৰুষ	CXH4436902 ফটো উপলব্ধ
250 নাম : নুপেন খনিকৰ পিতাৰ নাম: তিলক খনিকৰ ঘৰ নং : ৫৬ বয়স : 45 লিঙ্গ : পুৰুষ	CXH4436888 ফটো উপলব্ধ	251 নাম : বিজিত খনিকৰ পিতাৰ নাম: তিলক খনিকৰ ঘৰ নং : ৫৬ বয়স : 43 লিঙ্গ : পুৰুষ	CXH4436899 ফটো উপলব্ধ	252 নাম : পল্লী খনিকৰ স্বামীৰ নাম: বিজিত খনিকৰ ঘৰ নং : ৫৬ বয়স : 35 লিঙ্গ : মহিলা	CXH4436913 ফটো উপলব্ধ
253 নাম : অঞ্জলী খনিকৰ স্বামীৰ নাম: নুপেন খনিকৰ ঘৰ নং : ৫৬ বয়স : 33 লিঙ্গ : মহিলা	CXH4436924 ফটো উপলব্ধ	254 নাম : ৰবীন খনিকৰ পিতাৰ নাম: প্ৰফুল্ল খনিকৰ ঘৰ নং : ৫৭ বয়স : 65 লিঙ্গ : পুৰুষ	CXH4436957 ফটো উপলব্ধ	255 নাম : মামু খনিকৰ স্বামীৰ নাম: ৰবীন খনিকৰ ঘৰ নং : ৫৭ বয়স : 55 লিঙ্গ : মহিলা	CXH4436968 ফটো উপলব্ধ
256 নাম : অমল্যা খনিকৰ পিতাৰ নাম: প্ৰফুল্ল খনিকৰ ঘৰ নং : ৫৭ বয়স : 50 লিঙ্গ : পুৰুষ	CXH4436979 ফটো উপলব্ধ	257 নাম : বন্দিতা খনিকৰ স্বামীৰ নাম: অমল্যা খনিকৰ ঘৰ নং : ৫৭ বয়স : 36 লিঙ্গ : মহিলা	CXH4436980 ফটো উপলব্ধ	258 নাম : মানৱ খনিকৰ পিতাৰ নাম: ৰবীন খনিকৰ ঘৰ নং : ৫৭ বয়স : 29 লিঙ্গ : পুৰুষ	CXH0296608 ফটো উপলব্ধ
259 নাম : নৱজ্যোতি খনিকৰ পিতাৰ নাম: ৰবীন খনিকৰ ঘৰ নং : 57 বয়স : 27 লিঙ্গ : পুৰুষ	CXH0496539 ফটো উপলব্ধ	260 নাম : দেৱজিত খনিকৰ পিতাৰ নাম: অমল্যা খনিকৰ ঘৰ নং : ৫৭ বয়স : 20 লিঙ্গ : পুৰুষ	OAN0107649 ফটো উপলব্ধ	261 নাম : প্ৰদীপু খনিকৰ পিতাৰ নাম: সুন্দৰ খনিকৰ ঘৰ নং : ৫৮ বয়স : 85 লিঙ্গ : পুৰুষ	CXH4436991 ফটো উপলব্ধ
262 নাম : মীৰা খনিকৰ স্বামীৰ নাম: প্ৰদীপ খনিকৰ ঘৰ নং : ৫৮ বয়স : 68 লিঙ্গ : মহিলা	CXH4437007 ফটো উপলব্ধ	263 নাম : বিদ্যা ত খনিকৰ পিতাৰ নাম: প্ৰদীপ খনিকৰ ঘৰ নং : ৫৮ বয়স : 41 লিঙ্গ : পুৰুষ	CXH4437018 ফটো উপলব্ধ	264 নাম : প্ৰনতি খনিকৰ স্বামীৰ নাম: বিদ্যা ত খনিকৰ ঘৰ নং : ৫৮ বয়স : 35 লিঙ্গ : মহিলা	CXH4437030 ফটো উপলব্ধ
265 নাম : বৰষা দত্ত মাতৃৰ নাম: জুলী দত্ত ঘৰ নং : ৫৮ বয়স : 26 লিঙ্গ : মহিলা	CXH0311571 ফটো উপলব্ধ	266 নাম : কমল বৰুৱা পিতাৰ নাম: হেমকান্ত বৰুৱা ঘৰ নং : ৫৯ বয়স : 72 লিঙ্গ : পুৰুষ	CXH4437063 ফটো উপলব্ধ	267 নাম : বিমল বৰুৱা পিতাৰ নাম: হেমকান্ত বৰুৱা ঘৰ নং : ৫৯ বয়স : 60 লিঙ্গ : পুৰুষ	CXH4437085 ফটো উপলব্ধ
268 নাম : হিৰণ্য বৰুৱা স্বামীৰ নাম: কমল বৰুৱা ঘৰ নং : ৫৯ বয়স : 55 লিঙ্গ : মহিলা	CXH4437074 ফটো উপলব্ধ	269 নাম : দীপা বৰুৱা স্বামীৰ নাম: বিমল বৰুৱা ঘৰ নং : ৫৯ বয়স : 50 লিঙ্গ : মহিলা	CXH4437096 ফটো উপলব্ধ	270 নাম : জিণ্টু বৰুৱা পিতাৰ নাম: কমল বৰুৱা ঘৰ নং : ৫৯ বয়স : 31 লিঙ্গ : পুৰুষ	CXH4444580 ফটো উপলব্ধ

271 নাম : হৰেন খনিকৰ পিতাৰ নাম: ফনীধৰ খনিকৰ ঘৰ নং : ৬০ বয়স : 70 লিঙ্গ : পুৰুষ	CXH4437110 ফটো উপলব্ধ	272 নাম : অঞ্জলী খনিকৰ স্বামীৰ নাম: হৰেন খনিকৰ ঘৰ নং : ৬০ বয়স : 55 লিঙ্গ : মহিলা	CXH4437121 ফটো উপলব্ধ	273 নাম : পাপ খনিকৰ পিতাৰ নাম: হৰেণ খনিকৰ ঘৰ নং : ৬০ বয়স : 38 লিঙ্গ : মহিলা	CXH4437132 ফটো উপলব্ধ
274 নাম : পংকজ খনিকৰ পিতাৰ নাম: হৰেণ খনিকৰ ঘৰ নং : ৬০ বয়স : 32 লিঙ্গ : পুৰুষ	CXH0099887 ফটো উপলব্ধ	275 নাম : মহেশ খনিকৰ পিতাৰ নাম: জীব খনিকৰ ঘৰ নং : ৬১ বয়স : 52 লিঙ্গ : পুৰুষ	CXH4437143 ফটো উপলব্ধ	276 নাম : জ্যোতি খনিকৰ স্বামীৰ নাম: মহেশ খনিকৰ ঘৰ নং : ৬১ বয়স : 47 লিঙ্গ : মহিলা	CXH4437154 ফটো উপলব্ধ
277 নাম : বিশ্বজিত খনিকৰ পিতাৰ নাম: মহেশ খনিকৰ ঘৰ নং : ৬১ বয়স : 30 লিঙ্গ : পুৰুষ	CXH0100099 ফটো উপলব্ধ	278 নাম : মুনিন খনিকৰ পিতাৰ নাম: মহেশ খনিকৰ ঘৰ নং : ৬১ বয়স : 28 লিঙ্গ : পুৰুষ	CXH0100115 ফটো উপলব্ধ	279 নাম : বিপুল খনিকৰ পিতাৰ নাম: গোলাপ খনিকৰ ঘৰ নং : ৬১ বয়স : 55 লিঙ্গ : পুৰুষ	CXH4437165 ফটো উপলব্ধ
280 নাম : কল্পনা খনিকৰ স্বামীৰ নাম: বিপুল খনিকৰ ঘৰ নং : ৬২ বয়স : 48 লিঙ্গ : মহিলা	CXH4437176 ফটো উপলব্ধ	281 নাম : ময়ূৰী কাশ্যপ খনিকৰ পিতাৰ নাম: বিপুল খনিকৰ ঘৰ নং : ৬২ বয়স : 25 লিঙ্গ : মহিলা	CXH0342733 ফটো উপলব্ধ	282 নাম : সমীৰ কাশ্যপ খনিকৰ পিতাৰ নাম: বিপুল খনিকৰ ঘৰ নং : 62 বয়স : 20 লিঙ্গ : পুৰুষ	OAN0008847 ফটো উপলব্ধ
283 নাম : দিলীপী খনিকৰ পিতাৰ নাম: গোলাপ খনিকৰ ঘৰ নং : ৬৩ বয়স : 39 লিঙ্গ : মহিলা	CXH4437212 ফটো উপলব্ধ	284 নাম : ৰেনু খনিকৰ স্বামীৰ নাম: ঘনশ্যাম খনিকৰ ঘৰ নং : ৬৪ বয়স : 65 লিঙ্গ : মহিলা	CXH4437223 ফটো উপলব্ধ	285 নাম : দেবজিত খনিকৰ পিতাৰ নাম: ঘনশ্যাম খনিকৰ ঘৰ নং : ৬৪ বয়স : 42 লিঙ্গ : পুৰুষ	CXH4437234 ফটো উপলব্ধ
286 নাম : দীপাঙ্ক খনিকৰ পিতাৰ নাম: ঘনশ্যাম খনিকৰ ঘৰ নং : ৬৪ বয়স : 40 লিঙ্গ : পুৰুষ	CXH4437245 ফটো উপলব্ধ	287 নাম : দ্বিপেন খনিকৰ পিতাৰ নাম: সবুৰাম খনিকৰ ঘৰ নং : ৬৫ বয়স : 47 লিঙ্গ : পুৰুষ	CXH4437290 ফটো উপলব্ধ	288 নাম : সুনিতা খনিকৰ স্বামীৰ নাম: দ্বিপেন খনিকৰ ঘৰ নং : ৬৫ বয়স : 36 লিঙ্গ : মহিলা	CXH4437303 ফটো উপলব্ধ
289 নাম : কিৰণ বৰুৱা স্বামীৰ নাম: অজিত বৰুৱা ঘৰ নং : ৬৬ বয়স : 55 লিঙ্গ : মহিলা	CXH4437325 ফটো উপলব্ধ	290 নাম : দিপু বৰুৱা পিতাৰ নাম: অজিত বৰুৱা ঘৰ নং : ৬৬ বয়স : 39 লিঙ্গ : পুৰুষ	CXH4437336 ফটো উপলব্ধ	291 নাম : পিংকী শইকীয়া স্বামীৰ নাম: দিপু বৰুৱা ঘৰ নং : ৬৬ বয়স : 32 লিঙ্গ : মহিলা	OAN0059444 ফটো উপলব্ধ
292 নাম : ৰাজীৱ বৰুৱা পিতাৰ নাম: প্ৰদীপ বৰুৱা ঘৰ নং : ৬৭ বয়স : 48 লিঙ্গ : পুৰুষ	CXH4437370 ফটো উপলব্ধ	293 নাম : মালবিকা বৰুৱা স্বামীৰ নাম: ৰাজীৱ বৰুৱা ঘৰ নং : ৬৭ বয়স : 44 লিঙ্গ : মহিলা	CXH4437381 ফটো উপলব্ধ	294 নাম : হেমন্ত বৰুৱা পিতাৰ নাম: প্ৰদীপ বৰুৱা ঘৰ নং : ৬৭ বয়স : 41 লিঙ্গ : পুৰুষ	CXH4437392 ফটো উপলব্ধ
295 নাম : কৰবী গগৈ স্বামীৰ নাম: হেমন্ত বৰুৱা ঘৰ নং : 67 বয়স : 40 লিঙ্গ : মহিলা	CXH0453175 ফটো উপলব্ধ	296 নাম : বেদব্ৰত বৰুৱা পিতাৰ নাম: ৰাজীৱ বৰুৱা ঘৰ নং : 67 বয়স : 22 লিঙ্গ : পুৰুষ	CXH0456186 ফটো উপলব্ধ	297 নাম : জ্যোতিস্মান বৰুৱা পিতাৰ নাম: ৰাজীৱ বৰুৱা ঘৰ নং : ৬৭ বয়স : 19 লিঙ্গ : পুৰুষ	OAN0091009 ফটো উপলব্ধ
298 নাম : স্বৰ্ণ বৰুৱা পিতাৰ নাম: ঠগীৰাম বৰুৱা ঘৰ নং : ৬৮ বয়স : 72 লিঙ্গ : মহিলা	CXH4437405 ফটো উপলব্ধ	299 নাম : দিলিপ খনিকৰ পিতাৰ নাম: মোহন খনিকৰ ঘৰ নং : ৬৯ বয়স : 55 লিঙ্গ : পুৰুষ	CXH4437449 ফটো উপলব্ধ	300 নাম : মুকুল খনিকৰ পিতাৰ নাম: মোহন খনিকৰ ঘৰ নং : ৬৯ বয়স : 50 লিঙ্গ : পুৰুষ	CXH4437416 ফটো উপলব্ধ



301 নাম : মীনা খনিকৰ স্বামীৰ নাম: বুবুল খনিকৰ ঘৰ নং : ৬৯ বয়স : 47 লিঙ্গ : মহিলা	CXH4437450 ফটো উপলব্ধ	302 নাম : মিন খনিকৰ স্বামীৰ নাম: মুকুল খনিকৰ ঘৰ নং : ৬৯ বয়স : 45 লিঙ্গ : মহিলা	CXH4437427 ফটো উপলব্ধ	303 নাম : ৰাতুল খনিকৰ পিতাৰ নাম: মোহন খনিকৰ ঘৰ নং : ৬৯ বয়স : 44 লিঙ্গ : পুৰুষ	CXH4437438 ফটো উপলব্ধ
304 নাম : নমী খনিকৰ স্বামীৰ নাম: ৰাতুল খনিকৰ ঘৰ নং : ৬৯ বয়স : 43 লিঙ্গ : মহিলা	CXH4437461 ফটো উপলব্ধ	305 নাম : বিকুমণি খনিকৰ পিতাৰ নাম: দিলিপ খনিকৰ ঘৰ নং : 69 বয়স : 29 লিঙ্গ : মহিলা	CXH0496554 ফটো উপলব্ধ	306 নাম : পলি খনিকৰ পিতাৰ নাম: মুকুল খনিকৰ ঘৰ নং : ৬৯ বয়স : 25 লিঙ্গ : মহিলা	CXH0311506 ফটো উপলব্ধ
307 নাম : প্ৰশান্ত খনিকৰ পিতাৰ নাম: মুকুল খনিকৰ ঘৰ নং : ৬৯ বয়স : 22 লিঙ্গ : পুৰুষ	CXH0504159 ফটো উপলব্ধ	308 নাম : অনিল বৰুৱা পিতাৰ নাম: গঙ্গেশ্বৰ বৰুৱা ঘৰ নং : ৭১ বয়স : 62 লিঙ্গ : পুৰুষ	CXH4437472 ফটো উপলব্ধ	309 নাম : সুমিত্ৰা বৰুৱা স্বামীৰ নাম: অনিল বৰুৱা ঘৰ নং : ৭১ বয়স : 52 লিঙ্গ : মহিলা	CXH4437483 ফটো উপলব্ধ
310 নাম : দীপালী বৰুৱা স্বামীৰ নাম: অতুল বৰুৱা ঘৰ নং : ৭১ বয়স : 48 লিঙ্গ : মহিলা	CXH4437507 ফটো উপলব্ধ	311 নাম : মুগাংক বৰুৱা পিতাৰ নাম: অনিল বৰুৱা ঘৰ নং : ৭১ বয়স : 26 লিঙ্গ : পুৰুষ	CXH0311522 ফটো উপলব্ধ	312 নাম : ইলো বৰুৱা পিতাৰ নাম: অতুল বৰুৱা ঘৰ নং : ৭১ বয়স : 24 লিঙ্গ : মহিলা	CXH0423517 ফটো উপলব্ধ
313 নাম : জয়শ্ৰী বৰুৱা স্বামীৰ নাম: প্ৰবীন বৰুৱা ঘৰ নং : ৭১ বয়স : 60 লিঙ্গ : মহিলা	CXH4437529 ফটো উপলব্ধ	314 নাম : সঞ্জীৱ বৰুৱা পিতাৰ নাম: প্ৰবীন বৰুৱা ঘৰ নং : ৭১ বয়স : 38 লিঙ্গ : পুৰুষ	CXH4437541 ফটো উপলব্ধ	315 নাম : পল্লৱী শইকীয়া স্বামীৰ নাম: সঞ্জীৱ কুমাৰ বৰুৱা ঘৰ নং : 72 বয়স : 38 লিঙ্গ : মহিলা	OAN0007617 ফটো উপলব্ধ
316 নাম : গোলাপী চুতীয়া স্বামীৰ নাম: চুচন চন্দ্ৰ চুতীয়া ঘৰ নং : ৭৩ বয়স : 88 লিঙ্গ : মহিলা	CXH4437574 ফটো উপলব্ধ	317 নাম : মহেন্দ্ৰ খনিকৰ পিতাৰ নাম: চুচন খনিকৰ ঘৰ নং : ৭৩ বয়স : 60 লিঙ্গ : পুৰুষ	CXH4437563 ফটো উপলব্ধ	318 নাম : অকণি বৰুৱা খনিকৰ স্বামীৰ নাম: মহেন্দ্ৰ খনিকৰ ঘৰ নং : ৭৩ বয়স : 55 লিঙ্গ : মহিলা	CXH4437585 ফটো উপলব্ধ
319 নাম : ৰঞ্জিত খনিকৰ পিতাৰ নাম: চুচন খনিকৰ ঘৰ নং : ৭৩ বয়স : 52 লিঙ্গ : পুৰুষ	CXH4437596 ফটো উপলব্ধ	320 নাম : জ্যোতি গগৈ খনিকৰ স্বামীৰ নাম: ৰঞ্জিত খনিকৰ ঘৰ নং : ৭৩ বয়স : 47 লিঙ্গ : মহিলা	CXH4437609 ফটো উপলব্ধ	321 নাম : বিদিশা খনিকৰ পিতাৰ নাম: ৰঞ্জিত খনিকৰ ঘৰ নং : ৭৩ বয়স : 31 লিঙ্গ : মহিলা	CXH0299255 ফটো উপলব্ধ
322 নাম : সৌৰভ খনিকৰ পিতাৰ নাম: মহেন্দ্ৰ খনিকৰ ঘৰ নং : ৭৩ বয়স : 27 লিঙ্গ : পুৰুষ	CXH0135590 ফটো উপলব্ধ	323 নাম : মুনময় খনিকৰ পিতাৰ নাম: ৰঞ্জিত খনিকৰ ঘৰ নং : ৭৩ বয়স : 24 লিঙ্গ : পুৰুষ	OAN0024141 ফটো উপলব্ধ	324 নাম : পূৰ্ণ খনিকৰ পিতাৰ নাম: প্ৰিয়ৰাম খনিকৰ ঘৰ নং : ৭৪ বয়স : 90 লিঙ্গ : পুৰুষ	CXH4437610 ফটো উপলব্ধ
325 নাম : দিপেন খনিকৰ পিতাৰ নাম: পূৰ্ণ খনিকৰ ঘৰ নং : ৭৪ বয়স : 55 লিঙ্গ : পুৰুষ	CXH4437632 ফটো উপলব্ধ	326 নাম : লোহিত খনিকৰ পিতাৰ নাম: পূৰ্ণ খনিকৰ ঘৰ নং : ৭৪ বয়স : 50 লিঙ্গ : পুৰুষ	CXH4437654 ফটো উপলব্ধ	327 নাম : সাগৰ খনিকৰ পিতাৰ নাম: পূৰ্ণ খনিকৰ ঘৰ নং : ৭৪ বয়স : 48 লিঙ্গ : পুৰুষ	CXH4437665 ফটো উপলব্ধ
328 নাম : বুলি খনিকৰ স্বামীৰ নাম: দিপেন খনিকৰ ঘৰ নং : ৭৪ বয়স : 48 লিঙ্গ : মহিলা	CXH4437643 ফটো উপলব্ধ	329 নাম : বিপুল খনিকৰ পিতাৰ নাম: পূৰ্ণ খনিকৰ ঘৰ নং : ৭৪ বয়স : 44 লিঙ্গ : পুৰুষ	CXH4437676 ফটো উপলব্ধ	330 নাম : পল্লৱী চুতীয়া খনিকৰ স্বামীৰ নাম: সাগৰ খনিকৰ ঘৰ নং : ৭৪ বয়স : 42 লিঙ্গ : মহিলা	CXH0085233 ফটো উপলব্ধ



331 নাম : নয়নমণি খনিকৰ পিতাৰ নাম: বিপুল খনিকৰ ঘৰ নং : ৭৪ বয়স : 40 লিঙ্গ : পুৰুষ	CXH4437687 ফটো উপলব্ধ	332 নাম : চিনমনি বড়া খনিকৰ স্বামীৰ নাম: লোহিত খনিকৰ ঘৰ নং : ৭৪ বয়স : 37 লিঙ্গ : মহিলা	CXH4437698 ফটো উপলব্ধ	333 নাম : দিগন্ত গগৈ পিতাৰ নাম: নিলেশ্বৰ গগৈ ঘৰ নং : ৭৫ বয়স : 48 লিঙ্গ : পুৰুষ	CXH4437701 ফটো উপলব্ধ
334 নাম : অনিমা গগৈ স্বামীৰ নাম: দিগন্ত গগৈ ঘৰ নং : ৭৫ বয়স : 40 লিঙ্গ : মহিলা	CXH4437712 ফটো উপলব্ধ	335 নাম : গৌৰাঙ্গ গগৈ মাতৃৰ নাম: অনিমা গগৈ ঘৰ নং : ৭৫ বয়স : 28 লিঙ্গ : পুৰুষ	OAN0102103 ফটো উপলব্ধ	336 নাম : বাবুল গগৈ মাতৃৰ নাম: অনিমা গগৈ ঘৰ নং : 75 বয়স : 26 লিঙ্গ : পুৰুষ	OAN0007385 ফটো উপলব্ধ
337 নাম : প্রার্থনা চুতিয়া গগৈ মাতৃৰ নাম: অনিমা গগৈ ঘৰ নং : 75 বয়স : 25 লিঙ্গ : মহিলা	CXH0393751 ফটো উপলব্ধ	338 নাম : থুলেশ্বৰ বড়া পিতাৰ নাম: বিপিন বড়া ঘৰ নং : ৭৬ বয়স : 50 লিঙ্গ : পুৰুষ	CXH4437723 ফটো উপলব্ধ	339 নাম : লিলি বড়া স্বামীৰ নাম: থুলেশ্বৰ বড়া ঘৰ নং : ৭৬ বয়স : 48 লিঙ্গ : মহিলা	CXH4437734 ফটো উপলব্ধ
340 নাম : মনোজ কুমাৰ বড়া পিতাৰ নাম: থুলেশ্বৰ বড়া ঘৰ নং : ৭৬ বয়স : 33 লিঙ্গ : পুৰুষ	CXH4444648 ফটো উপলব্ধ	341 নাম : ববী বড়া পিতাৰ নাম: থুলেশ্বৰ বড়া ঘৰ নং : ৭৬ বয়স : 27 লিঙ্গ : মহিলা	CXH0224543 ফটো উপলব্ধ	342 নাম : পৰী গগৈ স্বামীৰ নাম: মনুজ কুমাৰ বড়া ঘৰ নং : 76 বয়স : 27 লিঙ্গ : মহিলা	CXH0394767 ফটো উপলব্ধ
343 নাম : পোবাল শইকীয়া পিতাৰ নাম: গেৰেলা শইকীয়া ঘৰ নং : ৭৭ বয়স : 90 লিঙ্গ : পুৰুষ	CXH4437745 ফটো উপলব্ধ	344 নাম : যোগেন শইকীয়া পিতাৰ নাম: পোবাল শইকীয়া ঘৰ নং : ৭৭ বয়স : 53 লিঙ্গ : পুৰুষ	CXH4437756 ফটো উপলব্ধ	345 নাম : প্রভাত শইকীয়া পিতাৰ নাম: পোবাল শইকীয়া ঘৰ নং : ৭৭ বয়স : 48 লিঙ্গ : পুৰুষ	CXH4437778 ফটো উপলব্ধ
346 নাম : কবিতা দত্ত শইকীয়া স্বামীৰ নাম: অমৰজ্যোতি শইকীয়া ঘৰ নং : ৭৭ বয়স : 46 লিঙ্গ : মহিলা	CXH0229930 ফটো উপলব্ধ	347 নাম : দিপ্তী শইকীয়া স্বামীৰ নাম: যোগেন শইকীয়া ঘৰ নং : ৭৭ বয়স : 45 লিঙ্গ : মহিলা	CXH4437767 ফটো উপলব্ধ	348 নাম : সোনালী শইকীয়া স্বামীৰ নাম: প্রভাত শইকীয়া ঘৰ নং : ৭৭ বয়স : 42 লিঙ্গ : মহিলা	CXH4437803 ফটো উপলব্ধ
349 নাম : অমৰজ্যোতি শইকীয়া পিতাৰ নাম: পোবাল শইকীয়া ঘৰ নং : ৭৭ বয়স : 38 লিঙ্গ : পুৰুষ	CXH4437790 ফটো উপলব্ধ	350 নাম : যাদৱ হাজৰিকা পিতাৰ নাম: সভাৰাম হাজৰিকা ঘৰ নং : ৭৮ বয়স : 60 লিঙ্গ : পুৰুষ	CXH4437814 ফটো উপলব্ধ	351 নাম : ৰূপা হাজৰিকা স্বামীৰ নাম: যাদৱ হাজৰিকা ঘৰ নং : ৭৮ বয়স : 50 লিঙ্গ : মহিলা	CXH4437825 ফটো উপলব্ধ
352 নাম : মুকুন্দ মাধৱ হাজৰিকা পিতাৰ নাম: যাদৱ হাজৰিকা ঘৰ নং : ৭৮ বয়স : 31 লিঙ্গ : পুৰুষ	CXH4444820 ফটো উপলব্ধ	353 নাম : গায়ত্ৰী দত্ত হাজৰিকা স্বামীৰ নাম: মুকুন্দ মাধৱ হাজৰিকা ঘৰ নং : ৭৮ বয়স : 25 লিঙ্গ : মহিলা	CXH0393801 ফটো উপলব্ধ	354 নাম : প্রমোদ বড়া পিতাৰ নাম: জীউৰাম বড়া ঘৰ নং : ৭৯ বয়স : 63 লিঙ্গ : পুৰুষ	CXH4437858 ফটো উপলব্ধ
355 নাম : অনিমা বড়া স্বামীৰ নাম: প্রমোদ বড়া ঘৰ নং : ৭৯ বয়স : 60 লিঙ্গ : মহিলা	CXH4437869 ফটো উপলব্ধ	356 নাম : সৌৰভ বৰা পিতাৰ নাম: প্রমোদ বৰা ঘৰ নং : ৭৯ বয়স : 30 লিঙ্গ : পুৰুষ	CXH1523984 ফটো উপলব্ধ	357 নাম : কৌন্তভ বড়া পিতাৰ নাম: প্রমোদ বড়া ঘৰ নং : ৭৯ বয়স : 26 লিঙ্গ : পুৰুষ	CXH0223933 ফটো উপলব্ধ
358 নাম : পুতুল বৰা পিতাৰ নাম: জীউৰাম বড়া ঘৰ নং : ৮০ বয়স : 68 লিঙ্গ : পুৰুষ	CXH4437870 ফটো উপলব্ধ	359 নাম : বনুমী শইকীয়া বড়া স্বামীৰ নাম: পুতুল বড়া ঘৰ নং : ৮০ বয়স : 63 লিঙ্গ : মহিলা	CXH4437881 ফটো উপলব্ধ	360 নাম : উত্তমজিত বৰা পিতাৰ নাম: পুতুল বৰা ঘৰ নং : ৮০ বয়স : 37 লিঙ্গ : পুৰুষ	CXH4437892 ফটো উপলব্ধ

361 নাম : গীতালি কলিতা স্বামীৰ নাম: উত্তমজিত বড়া ঘৰ নং : ৮০ বয়স : 32 লিঙ্গ : মহিলা	CXH0264630 ফটো উপলব্ধ	362 নাম : পূৰ্বী হাজৰিকা স্বামীৰ নাম: গকুল হাজৰিকা ঘৰ নং : ৮১ বয়স : 60 লিঙ্গ : মহিলা	CXH4437938 ফটো উপলব্ধ	363 নাম : প্ৰিয়াংকী হাজৰিকা মাতৃৰ নাম: পূৰ্বী হাজৰিকা ঘৰ নং : ৮১ বয়স : 27 লিঙ্গ : মহিলা	CXH0293233 ফটো উপলব্ধ
364 নাম : পবিত্ৰ প্ৰাণ হাজৰিকা পিতাৰ নাম: ৰামনাথ হাজৰিকা ঘৰ নং : ৮২ বয়স : 75 লিঙ্গ : পুৰুষ	CXH4437972 ফটো উপলব্ধ	365 নাম : বিন হাজৰিকা স্বামীৰ নাম: প্ৰবিত্ৰ হাজৰিকা ঘৰ নং : ৮২ বয়স : 60 লিঙ্গ : মহিলা	CXH4437983 ফটো উপলব্ধ	366 নাম : অমৰ জ্যোতি হাজৰিকা পিতাৰ নাম: প্ৰবিত্ৰ প্ৰাণ হাজৰিকা ঘৰ নং : ৮২ বয়স : 31 লিঙ্গ : পুৰুষ	CXH4444659 ফটো উপলব্ধ
367 নাম : সান্ধইয়ানি শইকীয়া স্বামীৰ নাম: অমৰজ্যোতি হাজৰিকা ঘৰ নং : ৮২ বয়স : 29 লিঙ্গ : মহিলা	OAN0014407 ফটো উপলব্ধ	368 নাম : অংকুৰজ্যোতি হাজৰিকা পিতাৰ নাম: পবিত্ৰ প্ৰাণ হাজৰিকা ঘৰ নং : ৮২ বয়স : 25 লিঙ্গ : পুৰুষ	CXH0230110 ফটো উপলব্ধ	#2 369 নাম : এনি হাজৰিকা পিতাৰ নাম: গোবিন হাজৰিকা ঘৰ নং : ৮৩ বয়স : 62 লিঙ্গ : মহিলা	CXH4438022 ফটো উপলব্ধ
370 নাম : বুবল হাজৰিকা পিতাৰ নাম: গোবিন হাজৰিকা ঘৰ নং : ৮৩ বয়স : 46 লিঙ্গ : পুৰুষ	CXH4438033 ফটো উপলব্ধ	371 নাম : মনি হাজৰিকা পিতাৰ নাম: গোবিন হাজৰিকা ঘৰ নং : ৮৩ বয়স : 42 লিঙ্গ : মহিলা	CXH4438044 ফটো উপলব্ধ	372 নাম : উতপল হাজৰিকা পিতাৰ নাম: জান হাজৰিকা ঘৰ নং : ৮৩ বয়স : 35 লিঙ্গ : পুৰুষ	CXH4444591 ফটো উপলব্ধ
373 নাম : ৰুমী হাজৰিকা পিতাৰ নাম: নীল হাজৰিকা ঘৰ নং : ৮৪ বয়স : 55 লিঙ্গ : মহিলা	CXH4438077 ফটো উপলব্ধ	374 নাম : মৃদুল হাজৰিকা পিতাৰ নাম: নীল হাজৰিকা ঘৰ নং : ৮৪ বয়স : 50 লিঙ্গ : পুৰুষ	CXH4438066 ফটো উপলব্ধ	375 নাম : নিতুল হাজৰিকা পিতাৰ নাম: নীল হাজৰিকা ঘৰ নং : ৮৪ বয়স : 45 লিঙ্গ : পুৰুষ	CXH4438088 ফটো উপলব্ধ
376 নাম : বিতুল হাজৰিকা পিতাৰ নাম: নীল হাজৰিকা ঘৰ নং : ৮৪ বয়স : 42 লিঙ্গ : পুৰুষ	CXH4438099 ফটো উপলব্ধ	377 নাম : তুলিকা হাজৰিকা স্বামীৰ নাম: মৃদুল হাজৰিকা ঘৰ নং : ৮৪ বয়স : 39 লিঙ্গ : মহিলা	CXH4444717 ফটো উপলব্ধ	378 নাম : মালিকা খনিকৰ হাজৰিকা স্বামীৰ নাম: বিতুল হাজৰিকা ঘৰ নং : ৮৪ বয়স : 36 লিঙ্গ : মহিলা	CXH0353649 ফটো উপলব্ধ
# 379 নাম : পল্লবী হাজৰিকা স্বামীৰ নাম: নিতুল হাজৰিকা ঘৰ নং : ৮৪ বয়স : 35 লিঙ্গ : মহিলা	CXH1496113 ফটো উপলব্ধ	380 নাম : পৰাণ কুমাৰ হাজৰিকা পিতাৰ নাম: ৰামপ্ৰসাদ হাজৰিকা ঘৰ নং : ৮৫ বয়স : 64 লিঙ্গ : পুৰুষ	CXH4438113 ফটো উপলব্ধ	381 নাম : মীনাফি হাজৰিকা স্বামীৰ নাম: পৰাণকুমাৰ হাজৰিকা ঘৰ নং : ৮৫ বয়স : 57 লিঙ্গ : মহিলা	CXH4438124 ফটো উপলব্ধ
382 নাম : প্ৰাচুৰ্য্য প্ৰাণ হাজৰিকা পিতাৰ নাম: পৰাণ কুমাৰ হাজৰিকা ঘৰ নং : ৮৫ বয়স : 29 লিঙ্গ : পুৰুষ	CXH0104695 ফটো উপলব্ধ	383 নাম : প্ৰিয়ম হাজৰিকা পিতাৰ নাম: পৰাণ কুমাৰ হাজৰিকা ঘৰ নং : ৮৫ বয়স : 23 লিঙ্গ : মহিলা	CXH0493981 ফটো উপলব্ধ	384 নাম : বিন হাজৰিকা স্বামীৰ নাম: বিনন্দ হাজৰিকা ঘৰ নং : ৮৬ বয়স : 65 লিঙ্গ : মহিলা	CXH4438135 ফটো উপলব্ধ
385 নাম : চবীতা হাজৰিকা পিতাৰ নাম: বিনন্দ হাজৰিকা ঘৰ নং : ৮৬ বয়স : 42 লিঙ্গ : মহিলা	CXH4438146 ফটো উপলব্ধ	386 নাম : ৰুমী স্বৰ্গীয়াৰী গগৈ স্বামীৰ নাম: লক্ষী গগৈ ঘৰ নং : ৮৬ বয়স : 35 লিঙ্গ : মহিলা	CXH0152751 ফটো উপলব্ধ	387 নাম : আভা হাজৰিকা স্বামীৰ নাম: অতুল হাজৰিকা ঘৰ নং : ৮৭ বয়স : 70 লিঙ্গ : মহিলা	CXH4438179 ফটো উপলব্ধ
388 নাম : অঞ্জলি হাজৰিকা পিতাৰ নাম: অতুল হাজৰিকা ঘৰ নং : ৮৭ বয়স : 48 লিঙ্গ : পুৰুষ	CXH4438180 ফটো উপলব্ধ	389 নাম : জমী হাজৰিকা স্বামীৰ নাম: অঞ্জলি হাজৰিকা ঘৰ নং : ৮৭ বয়স : 45 লিঙ্গ : মহিলা	CXH4438215 ফটো উপলব্ধ	390 নাম : ৰাজ হাজৰিকা পিতাৰ নাম: অতুল হাজৰিকা ঘৰ নং : ৮৭ বয়স : 44 লিঙ্গ : পুৰুষ	CXH4438191 ফটো উপলব্ধ



391 নাম : কল্পনা ৰামচিয়াৰী স্বামীৰ নাম : ৰাজ হাজৰিকা ঘৰ নং : ৮৭ বয়স : 44 লিঙ্গ : মহিলা	CXH0301366 ফটো উপলব্ধ	392 নাম : অনামিকা হাজৰিকা পিতাৰ নাম : অতুল হাজৰিকা ঘৰ নং : ৮৭ বয়স : 38 লিঙ্গ : মহিলা	CXH4438204 ফটো উপলব্ধ	393 নাম : নিৰ হাজৰিকা স্বামীৰ নাম : চন্দ্ৰকমল হাজৰিকা ঘৰ নং : ৮৮ বয়স : 77 লিঙ্গ : মহিলা	CXH4438237 ফটো উপলব্ধ
394 নাম : সূৰ্য্য কমল হাজৰিকা পিতাৰ নাম : কৃষ্ণকান্ত হাজৰিকা ঘৰ নং : ৮৯ বয়স : 82 লিঙ্গ : পুৰুষ	CXH4438260 ফটো উপলব্ধ	395 নাম : পূৰ্বী হাজৰিকা পিতাৰ নাম : সূৰ্য্য কমল হাজৰিকা ঘৰ নং : ৮৯ বয়স : 42 লিঙ্গ : মহিলা	CXH4438293 ফটো উপলব্ধ	396 নাম : উজ্জল হাজৰিকা পিতাৰ নাম : সূৰ্য্য কমল হাজৰিকা ঘৰ নং : ৮৯ বয়স : 40 লিঙ্গ : পুৰুষ	CXH4438282 ফটো উপলব্ধ
397 নাম : নকুল হাজৰিকা পিতাৰ নাম : নীল হাজৰিকা ঘৰ নং : ৯০ বয়স : 55 লিঙ্গ : পুৰুষ	CXH4438306 ফটো উপলব্ধ	398 নাম : দিষ্টী হাজৰিকা স্বামীৰ নাম : নকুল হাজৰিকা ঘৰ নং : ৯০ বয়স : 45 লিঙ্গ : মহিলা	CXH4438317 ফটো উপলব্ধ	399 নাম : অভিজিত হাজৰিকা পিতাৰ নাম : নকুল হাজৰিকা ঘৰ নং : ৯০ বয়স : 30 লিঙ্গ : পুৰুষ	CXH4444864 ফটো উপলব্ধ
400 নাম : মৃদলা হাজৰিকা স্বামীৰ নাম : অভিজিত হাজৰিকা ঘৰ নং : 90 বয়স : 26 লিঙ্গ : মহিলা	CXH0394213 ফটো উপলব্ধ	401 নাম : মাকন সন্দিকৈ স্বামীৰ নাম : দেবেন সন্দিকৈ ঘৰ নং : ৯১ বয়স : 80 লিঙ্গ : মহিলা	CXH4438339 ফটো উপলব্ধ	402 নাম : উজ্জল সন্দিকৈ পিতাৰ নাম : দেবেন সন্দিকৈ ঘৰ নং : ৯১ বয়স : 50 লিঙ্গ : পুৰুষ	CXH1496066 ফটো উপলব্ধ
E 403 নাম : অনিল সন্দিকৈ পিতাৰ নাম : দেবেন সন্দিকৈ ঘৰ নং : ৯১ বয়স : 48 লিঙ্গ : পুৰুষ	CXH4438340 ফটো উপলব্ধ	404 নাম : জয়া সন্দিকৈ স্বামীৰ নাম : অনিল সন্দিকৈ ঘৰ নং : ৯১ বয়স : 45 লিঙ্গ : মহিলা	CXH4438351 ফটো উপলব্ধ	405 নাম : অজিত সন্দিকৈ পিতাৰ নাম : দেবেন সন্দিকৈ ঘৰ নং : ৯১ বয়স : 43 লিঙ্গ : পুৰুষ	CXH4438362 ফটো উপলব্ধ
406 নাম : ৰঞ্জ সন্দিকৈ স্বামীৰ নাম : উজ্জল সন্দিকৈ ঘৰ নং : ৯১ বয়স : 43 লিঙ্গ : মহিলা	CXH4438373 ফটো উপলব্ধ	407 নাম : চুমন্ত সন্দিকৈ পিতাৰ নাম : অনিল সন্দিকৈ ঘৰ নং : ৯১ বয়স : 25 লিঙ্গ : পুৰুষ	CXH0229724 ফটো উপলব্ধ	408 নাম : জিতেন সন্দিকৈ পিতাৰ নাম : বাপ সন্দিকৈ ঘৰ নং : ৯২ বয়স : 58 লিঙ্গ : পুৰুষ	CXH4438384 ফটো উপলব্ধ
409 নাম : পূৰ্ণিমা সন্দিকৈ স্বামীৰ নাম : জিতেন সন্দিকৈ ঘৰ নং : ৯২ বয়স : 48 লিঙ্গ : মহিলা	CXH4438395 ফটো উপলব্ধ	410 নাম : অমৃত সন্দিকৈ পিতাৰ নাম : জিতেন সন্দিকৈ ঘৰ নং : ৯২ বয়স : 36 লিঙ্গ : পুৰুষ	CXH4438408 ফটো উপলব্ধ	411 নাম : মিনাক্ষী সন্দিকৈ পিতাৰ নাম : জিতেন সন্দিকৈ ঘৰ নং : ৯২ বয়স : 32 লিঙ্গ : মহিলা	CXH4444546 ফটো উপলব্ধ
412 নাম : কবিতা সন্দিকৈ পিতাৰ নাম : জিতেন সন্দিকৈ ঘৰ নং : ৯২ বয়স : 28 লিঙ্গ : মহিলা	CXH0106377 ফটো উপলব্ধ	413 নাম : ইন্দ্ৰেশ্বৰ সন্দিকৈ পিতাৰ নাম : বাপুৰাম সন্দিকৈ ঘৰ নং : ৯৩ বয়স : 65 লিঙ্গ : পুৰুষ	CXH4438419 ফটো উপলব্ধ	414 নাম : অঞ্জলি সন্দিকৈ স্বামীৰ নাম : ইন্দ্ৰেশ্বৰ সন্দিকৈ ঘৰ নং : ৯৩ বয়স : 55 লিঙ্গ : মহিলা	CXH4438420 ফটো উপলব্ধ
415 নাম : প্ৰাঞ্জল সন্দিকৈ পিতাৰ নাম : ইন্দ্ৰেশ্বৰ সন্দিকৈ ঘৰ নং : ৯৩ বয়স : 38 লিঙ্গ : পুৰুষ	CXH4438442 ফটো উপলব্ধ	416 নাম : ৰিম্পী বৰুৱা সন্দিকৈ স্বামীৰ নাম : প্ৰাঞ্জল সন্দিকৈ ঘৰ নং : ৯৩ বয়স : 27 লিঙ্গ : মহিলা	CXH0306951 ফটো উপলব্ধ	417 নাম : প্ৰদীপ সন্দিকৈ পিতাৰ নাম : মাটিৰাম সন্দিকৈ ঘৰ নং : ৯৪ বয়স : 53 লিঙ্গ : পুৰুষ	CXH4444819 ফটো উপলব্ধ
418 নাম : প্ৰফুল্ল সন্দিকৈ পিতাৰ নাম : মাটিৰাম সন্দিকৈ ঘৰ নং : ৯৪ বয়স : 52 লিঙ্গ : পুৰুষ	CXH4438464 ফটো উপলব্ধ	419 নাম : নিতুল সন্দিকৈ পিতাৰ নাম : মাটিৰাম সন্দিকৈ ঘৰ নং : ৯৪ বয়স : 39 লিঙ্গ : পুৰুষ	CXH4438475 ফটো উপলব্ধ	420 নাম : বনমণি কুলিতা সন্দিকৈ স্বামীৰ নাম : প্ৰদীপ সন্দিকৈ ঘৰ নং : ৯৪ বয়স : 35 লিঙ্গ : মহিলা	CXH4438497 ফটো উপলব্ধ



421 নাম : ভাৰগ্ৰাৰ সন্দিকৈ পিতাৰ নাম: প্ৰদীপ সন্দিকৈ ঘৰ নং : ৯৪ বয়স : 19 লিঙ্গ : পুৰুষ	OAN0104406 ফটো উপলব্ধ	422 নাম : বিজয়গি লিগিৰা সন্দিকৈ স্বামীৰ নাম: নিতুল সন্দিকৈ ঘৰ নং : ৯৪ ক বয়স : 27 লিঙ্গ : মহিলা	CXH0230540 ফটো উপলব্ধ	423 নাম : বিচিত্ৰ গগৈ পিতাৰ নাম: দীন গগৈ ঘৰ নং : ৯৫ বয়স : 45 লিঙ্গ : পুৰুষ	CXH4438522 ফটো উপলব্ধ
424 নাম : নয়নমণি গগৈ স্বামীৰ নাম: বিচিত্ৰ গগৈ ঘৰ নং : ৯৫ বয়স : 43 লিঙ্গ : মহিলা	CXH4438533 ফটো উপলব্ধ	# 425 নাম : অচ্যুত গগৈ পিতাৰ নাম: দীন নাথ গগৈ ঘৰ নং : ৯৫ বয়স : 40 লিঙ্গ : পুৰুষ	CXH4438544 ফটো উপলব্ধ	426 নাম : ৰাজেন গগৈ পিতাৰ নাম: দীন গগৈ ঘৰ নং : ৯৫ বয়স : 39 লিঙ্গ : পুৰুষ	CXH4438555 ফটো উপলব্ধ
427 নাম : পৰী বড়া গগৈ স্বামীৰ নাম: অচ্যুত গগৈ ঘৰ নং : ৯৫ বয়স : 27 লিঙ্গ : মহিলা	CXH0085142 ফটো উপলব্ধ	428 নাম : ৰবি গগৈ পিতাৰ নাম: বিচিত্ৰ গগৈ ঘৰ নং : ৯৫ বয়স : 20 লিঙ্গ : পুৰুষ	OAN0090456 ফটো উপলব্ধ	429 নাম : মমী গগৈ স্বামীৰ নাম: ৰাজেন গগৈ ঘৰ নং : ৯৫ খ বয়স : 37 লিঙ্গ : মহিলা	CXH0342774 ফটো উপলব্ধ
430 নাম : মহেন্দ্ৰ গগৈ পিতাৰ নাম: ৰঙাই গগৈ ঘৰ নং : ৯৬ বয়স : 65 লিঙ্গ : পুৰুষ	CXH4438566 ফটো উপলব্ধ	E 431 নাম : মনু গগৈ স্বামীৰ নাম: মহেন্দ্ৰ গগৈ ঘৰ নং : ৯৬ বয়স : 50 লিঙ্গ : মহিলা	CXH4438577 ফটো উপলব্ধ	432 নাম : বিদ্যুত গগৈ পিতাৰ নাম: মহেন্দ্ৰ গগৈ ঘৰ নং : ৯৬ বয়স : 31 লিঙ্গ : পুৰুষ	CXH4444535 ফটো উপলব্ধ
433 নাম : প্ৰনতি গগৈ স্বামীৰ নাম: বিদ্যুত গগৈ ঘৰ নং : ৯৬ বয়স : 28 লিঙ্গ : মহিলা	CXH0223883 ফটো উপলব্ধ	434 নাম : ৰবীন গগৈ পিতাৰ নাম: ৰঙাই গগৈ ঘৰ নং : ৯৭ বয়স : 60 লিঙ্গ : পুৰুষ	CXH4438613 ফটো উপলব্ধ	435 নাম : কিৰন গগৈ স্বামীৰ নাম: ৰবীন গগৈ ঘৰ নং : ৯৭ বয়স : 47 লিঙ্গ : মহিলা	CXH4438624 ফটো উপলব্ধ
436 নাম : নিতুল গগৈ পিতাৰ নাম: ৰবীন গগৈ ঘৰ নং : ৯৭ বয়স : 35 লিঙ্গ : পুৰুষ	CXH4438635 ফটো উপলব্ধ	437 নাম : বিতুল গগৈ পিতাৰ নাম: ৰবীন গগৈ ঘৰ নং : ৯৭ বয়স : 32 লিঙ্গ : পুৰুষ	CXH4438646 ফটো উপলব্ধ	438 নাম : ৰিম্মী হাজৰিকা গগৈ স্বামীৰ নাম: ৰুবুল হাজৰিকা ঘৰ নং : ৯৭ বয়স : 30 লিঙ্গ : মহিলা	CXH1496215 ফটো উপলব্ধ
439 নাম : দীপশিখা নেওং পিতাৰ নাম: সোমেশ্বৰ নেওং ঘৰ নং : ৯৭ বয়স : 29 লিঙ্গ : মহিলা	CXH0080309 ফটো উপলব্ধ	440 নাম : উমা গগৈ পিতাৰ নাম: সোণাৰাম গগৈ ঘৰ নং : ৯৮ বয়স : 70 লিঙ্গ : পুৰুষ	CXH4438668 ফটো উপলব্ধ	441 নাম : দীপা গগৈ স্বামীৰ নাম: উমা গগৈ ঘৰ নং : ৯৮ বয়স : 55 লিঙ্গ : মহিলা	CXH4438679 ফটো উপলব্ধ
442 নাম : মিথুন গগৈ পিতাৰ নাম: উমাকান্ত গগৈ ঘৰ নং : ৯৮ বয়স : 32 লিঙ্গ : পুৰুষ	CXH4438657 ফটো উপলব্ধ	443 নাম : বিংকি শইকিয়া গগৈ স্বামীৰ নাম: মিথুন গগৈ ঘৰ নং : 98 বয়স : 27 লিঙ্গ : মহিলা	CXH0494252 ফটো উপলব্ধ	444 নাম : মৃদুল গগৈ পিতাৰ নাম: ভদ্ৰেশ্বৰ গগৈ ঘৰ নং : ৯৯ বয়স : 47 লিঙ্গ : পুৰুষ	CXH4438704 ফটো উপলব্ধ
445 নাম : জ্যোতি গগৈ স্বামীৰ নাম: মৃদুল গগৈ ঘৰ নং : ৯৯ বয়স : 42 লিঙ্গ : মহিলা	CXH4438715 ফটো উপলব্ধ	# 446 নাম : দীপাঞ্জলী গগৈ সন্দিকৈ স্বামীৰ নাম: অজিত সন্দিকৈ ঘৰ নং : ৯৯ বয়স : 39 লিঙ্গ : মহিলা	CXH0313148 ফটো উপলব্ধ	447 নাম : আনন্দ গগৈ পিতাৰ নাম: বংশীধৰ গগৈ ঘৰ নং : ১০০ বয়স : 65 লিঙ্গ : পুৰুষ	CXH4438726 ফটো উপলব্ধ
448 নাম : ৰাজু গগৈ পিতাৰ নাম: আনন্দ গগৈ ঘৰ নং : ১০০ বয়স : 37 লিঙ্গ : পুৰুষ	CXH0230003 ফটো উপলব্ধ	449 নাম : মৌচুমী গগৈ স্বামীৰ নাম: ৰাজু গগৈ ঘৰ নং : ১০০ বয়স : 31 লিঙ্গ : মহিলা	CXH4444502 ফটো উপলব্ধ	450 নাম : ৰাজা গগৈ পিতাৰ নাম: আনন্দ গগৈ ঘৰ নং : ১০০ বয়স : 29 লিঙ্গ : পুৰুষ	CXH0085092 ফটো উপলব্ধ



451 নাম : বিনন্দ গগৈ পিতাৰ নাম: বংশীধৰ গগৈ ঘৰ নং : ১০১ বয়স : 69 লিঙ্গ : পুৰুষ	CXH4438759 ফটো উপলব্ধ	452 নাম : অমিয়া গগৈ স্বামীৰ নাম: বিনন্দ গগৈ ঘৰ নং : ১০১ বয়স : 59 লিঙ্গ : মহিলা	CXH4438760 ফটো উপলব্ধ	453 নাম : আকণ্ঠমান গগৈ পিতাৰ নাম: যোগেশ্বৰ গগৈ ঘৰ নং : ১০২ বয়স : 72 লিঙ্গ : পুৰুষ	CXH4438771 ফটো উপলব্ধ
454 নাম : প্ৰভা গগৈ স্বামীৰ নাম: তুৱাৰাম গগৈ ঘৰ নং : ১০২ বয়স : 60 লিঙ্গ : মহিলা	CXH4438782 ফটো উপলব্ধ	455 নাম : অচিন্ত গগৈ পিতাৰ নাম: তুৱাৰাম গগৈ ঘৰ নং : ১০২ বয়স : 40 লিঙ্গ : পুৰুষ	CXH4438793 ফটো উপলব্ধ	456 নাম : সবিতা গগৈ পিতাৰ নাম: তুৱাৰাম গগৈ ঘৰ নং : ১০২ বয়স : 40 লিঙ্গ : মহিলা	OAN0010629 ফটো উপলব্ধ
457 নাম : নুপেন গগৈ পিতাৰ নাম: কাতিৰাম গগৈ ঘৰ নং : ১০৫ বয়স : 45 লিঙ্গ : পুৰুষ	CXH4438919 ফটো উপলব্ধ	458 নাম : ৰেনু গগৈ পিতাৰ নাম: কাতিৰাম গগৈ ঘৰ নং : ১০৫ বয়স : 43 লিঙ্গ : মহিলা	CXH4438920 ফটো উপলব্ধ	459 নাম : নগেন গগৈ পিতাৰ নাম: কাতিৰাম গগৈ ঘৰ নং : ১০৫ বয়স : 41 লিঙ্গ : পুৰুষ	CXH4438931 ফটো উপলব্ধ
460 নাম : ৰাজীৱ গগৈ পিতাৰ নাম: কাতিৰাম গগৈ ঘৰ নং : ১০৫ বয়স : 39 লিঙ্গ : পুৰুষ	CXH4438942 ফটো উপলব্ধ	461 নাম : বিজিত গগৈ পিতাৰ নাম: কাতিৰাম গগৈ ঘৰ নং : ১০৫ বয়স : 38 লিঙ্গ : পুৰুষ	CXH4438953 ফটো উপলব্ধ	462 নাম : পুষ্প গগৈ পিতাৰ নাম: আহিলা গগৈ ঘৰ নং : ১০৬ বয়স : 50 লিঙ্গ : মহিলা	CXH4438975 ফটো উপলব্ধ
463 নাম : দুলাল গগৈ পিতাৰ নাম: আহিলা গগৈ ঘৰ নং : ১০৬ বয়স : 45 লিঙ্গ : পুৰুষ	CXH4438986 ফটো উপলব্ধ	464 নাম : ৰূপা গগৈ পিতাৰ নাম: আহিলা গগৈ ঘৰ নং : ১০৬ বয়স : 40 লিঙ্গ : মহিলা	CXH4438997 ফটো উপলব্ধ	465 নাম : ৰঞ্জন ডেকা পিতাৰ নাম: ডিম্বেশ্বৰ ডেকা ঘৰ নং : ১০৬ বয়স : 28 লিঙ্গ : পুৰুষ	CXH0230862 ফটো উপলব্ধ
466 নাম : পল্লৱী সোনোৱাল স্বামীৰ নাম: ৰঞ্জন ডেকা ঘৰ নং : ১০৬ বয়স : 23 লিঙ্গ : মহিলা	OAN0001628 ফটো উপলব্ধ	467 নাম : উপেন সন্দিকৈ পিতাৰ নাম: বাপুৰাম সন্দিকৈ ঘৰ নং : ১০৭ বয়স : 75 লিঙ্গ : পুৰুষ	CXH4439003 ফটো উপলব্ধ	468 নাম : কেতেকী সন্দিকৈ স্বামীৰ নাম: উপেন সন্দিকৈ ঘৰ নং : ১০৭ বয়স : 60 লিঙ্গ : মহিলা	CXH4439014 ফটো উপলব্ধ
469 নাম : প্ৰশান্ত সন্দিকৈ পিতাৰ নাম: উপেন সন্দিকৈ ঘৰ নং : ১০৭ বয়স : 40 লিঙ্গ : পুৰুষ	CXH4439025 ফটো উপলব্ধ	470 নাম : জবী গগৈ সন্দিকৈ স্বামীৰ নাম: প্ৰশান্ত সন্দিকৈ ঘৰ নং : ১০৭ বয়স : 29 লিঙ্গ : মহিলা	CXH0085191 ফটো উপলব্ধ	471 নাম : যোগেশ্বৰ সন্দিকৈ পিতাৰ নাম: হাতভগা সন্দিকৈ ঘৰ নং : ১০৮ বয়স : 65 লিঙ্গ : পুৰুষ	CXH4439036 ফটো উপলব্ধ
472 নাম : বিষ্ণু সন্দিকৈ পিতাৰ নাম: যোগেশ্বৰ সন্দিকৈ ঘৰ নং : ১০৮ বয়স : 38 লিঙ্গ : পুৰুষ	CXH4439047 ফটো উপলব্ধ	473 নাম : বিনা সন্দিকৈ স্বামীৰ নাম: যোগেশ্বৰ সন্দিকৈ ঘৰ নং : ১০৮ বয়স : 36 লিঙ্গ : মহিলা	CXH4439058 ফটো উপলব্ধ	474 নাম : বিকাশ সন্দিকৈ পিতাৰ নাম: যোগেশ্বৰ সন্দিকৈ ঘৰ নং : ১০৮ বয়স : 31 লিঙ্গ : পুৰুষ	CXH4444740 ফটো উপলব্ধ
475 নাম : অজিত সন্দিকৈ পিতাৰ নাম: তংক সন্দিকৈ ঘৰ নং : ১০৯ বয়স : 75 লিঙ্গ : পুৰুষ	CXH4439069 ফটো উপলব্ধ	476 নাম : ৰূপদা সন্দিকৈ স্বামীৰ নাম: অজিত সন্দিকৈ ঘৰ নং : ১০৯ বয়স : 65 লিঙ্গ : মহিলা	CXH4439070 ফটো উপলব্ধ	477 নাম : যতীন সন্দিকৈ পিতাৰ নাম: অজিত সন্দিকৈ ঘৰ নং : ১০৯ বয়স : 48 লিঙ্গ : পুৰুষ	CXH4439081 ফটো উপলব্ধ
478 নাম : মণি বৰগোঁহাই সন্দিকৈ স্বামীৰ নাম: বাবুল সন্দিকৈ ঘৰ নং : ১০৯ বয়স : 47 লিঙ্গ : মহিলা	CXH0124263 ফটো উপলব্ধ	479 নাম : বুবল সন্দিকৈ পিতাৰ নাম: অজিত সন্দিকৈ ঘৰ নং : 109 বয়স : 45 লিঙ্গ : পুৰুষ	CXH1523962 ফটো উপলব্ধ	480 নাম : চুনীল সন্দিকৈ পিতাৰ নাম: অজিত সন্দিকৈ ঘৰ নং : ১০৯ বয়স : 40 লিঙ্গ : পুৰুষ	CXH4439105 ফটো উপলব্ধ



481 নাম : জয়া সন্দিকৈ স্বামীৰ নাম: যতীন সন্দিকৈ ঘৰ নং : ১০৯ বয়স : 38 লিঙ্গ : মহিলা	CXH4439116 ফটো উপলব্ধ	482 নাম : মৃদাসিতা সন্দিকৈ স্বামীৰ নাম: চুনিল সন্দিকৈ ঘৰ নং : ১০৯ বয়স : 33 লিঙ্গ : মহিলা	CXH4439127 ফটো উপলব্ধ	483 নাম : প্রস্তুতি সন্দিকৈ পিতাৰ নাম: বুবুল সন্দিকৈ ঘৰ নং : ১০৯ বয়স : 19 লিঙ্গ : মহিলা	OAN0106377 ফটো উপলব্ধ
484 নাম : ঘনকান্ত গগৈ পিতাৰ নাম: যোগেশ্বৰ গগৈ ঘৰ নং : ১১০ বয়স : 79 লিঙ্গ : পুৰুষ	CXH4439138 ফটো উপলব্ধ	# 485 নাম : মালবীকা বৰা গগৈ স্বামীৰ নাম: ঘন কান্ত গগৈ ঘৰ নং : ১১০ বয়স : 39 লিঙ্গ : মহিলা	CXH4439161 ফটো উপলব্ধ	486 নাম : চেনিৰাম শইকীয়া পিতাৰ নাম: মনেশ্বৰ শইকীয়া ঘৰ নং : ১১১ বয়স : 57 লিঙ্গ : পুৰুষ	CXH4439172 ফটো উপলব্ধ
487 নাম : ৰেখামণি শইকীয়া স্বামীৰ নাম: চেনিৰাম শইকীয়া ঘৰ নং : ১১১ বয়স : 47 লিঙ্গ : মহিলা	CXH4439183 ফটো উপলব্ধ	488 নাম : শোভন শইকীয়া পিতাৰ নাম: চেনিৰাম শইকীয়া ঘৰ নং : ১১১ বয়স : 29 লিঙ্গ : পুৰুষ	CXH1523951 ফটো উপলব্ধ	489 নাম : শিৱ মণি শইকীয়া পিতাৰ নাম: চেনিৰাম শইকীয়া ঘৰ নং : 111 বয়স : 26 লিঙ্গ : পুৰুষ	CXH0395061 ফটো উপলব্ধ
490 নাম : গীতশ্ৰী শইকীয়া স্বামীৰ নাম: শোভন শইকীয়া ঘৰ নং : 111 বয়স : 23 লিঙ্গ : মহিলা	CXH0396242 ফটো উপলব্ধ	491 নাম : কীৰ্ত্তি গগৈ পিতাৰ নাম: ইন্দ্ৰেশ্বৰ গগৈ ঘৰ নং : ১১২ বয়স : 65 লিঙ্গ : পুৰুষ	CXH4439194 ফটো উপলব্ধ	492 নাম : মীৰা গগৈ স্বামীৰ নাম: কীৰ্ত্তি গগৈ ঘৰ নং : ১১২ বয়স : 50 লিঙ্গ : মহিলা	CXH4439207 ফটো উপলব্ধ
S 493 নাম : ৰাজশ্ৰী গগৈ পিতাৰ নাম: কীৰ্ত্তি গগৈ ঘৰ নং : 112 বয়স : 84 লিঙ্গ : মহিলা	CXH9281114 ফটো উপলব্ধ	494 নাম : উদেষ্ণা গগৈ পিতাৰ নাম: কিত্তি গগৈ ঘৰ নং : ১১২ বয়স : 31 লিঙ্গ : মহিলা	CXH0275248 ফটো উপলব্ধ	# 495 নাম : মেঘালী গগৈ স্বামীৰ নাম: বিপ্লব গগৈ ঘৰ নং : ১১২ বয়স : 26 লিঙ্গ : মহিলা	CXH0453969 ফটো উপলব্ধ
496 নাম : থানেশ্বৰ বড়া পিতাৰ নাম: বিপিন বড়া ঘৰ নং : ১১৩ বয়স : 70 লিঙ্গ : পুৰুষ	CXH4439229 ফটো উপলব্ধ	497 নাম : নিত্যা বড়া পিতাৰ নাম: বিপিন বড়া ঘৰ নং : ১১৩ বয়স : 55 লিঙ্গ : পুৰুষ	CXH4439230 ফটো উপলব্ধ	498 নাম : দীপা বৰা স্বামীৰ নাম: থানেশ্বৰ বৰা ঘৰ নং : ১১৩ বয়স : 55 লিঙ্গ : মহিলা	CXH4439241 ফটো উপলব্ধ
499 নাম : স্বৰ্ণ বড়া স্বামীৰ নাম: নিত্যা বড়া ঘৰ নং : ১১৩ বয়স : 45 লিঙ্গ : মহিলা	CXH4439252 ফটো উপলব্ধ	500 নাম : মিস্ত্ৰ বড়া পিতাৰ নাম: থানেশ্বৰ বড়া ঘৰ নং : ১১৩ বয়স : 30 লিঙ্গ : পুৰুষ	CXH4444660 ফটো উপলব্ধ	501 নাম : ৰিত্ত ৰাজকুমাৰ বড়া পিতাৰ নাম: থানেশ্বৰ বড়া ঘৰ নং : ১১৩ বয়স : 28 লিঙ্গ : পুৰুষ	CXH0152843 ফটো উপলব্ধ
502 নাম : নিতু বড়া পিতাৰ নাম: নিত্যা বড়া ঘৰ নং : ১১৩ বয়স : 25 লিঙ্গ : পুৰুষ	CXH0342626 ফটো উপলব্ধ	503 নাম : অনন্বা গগৈ স্বামীৰ নাম: টংকেশ্বৰ গগৈ ঘৰ নং : ১১৪ বয়স : 72 লিঙ্গ : মহিলা	CXH4439274 ফটো উপলব্ধ	504 নাম : মনোজ গগৈ পিতাৰ নাম: টংকেশ্বৰ গগৈ ঘৰ নং : ১১৪ বয়স : 40 লিঙ্গ : পুৰুষ	CXH4439285 ফটো উপলব্ধ
505 নাম : মুনমি বৰগোঁহাই গগৈ স্বামীৰ নাম: মনোজ গগৈ ঘৰ নং : ১১৪ বয়স : 34 লিঙ্গ : মহিলা	CXH4439310 ফটো উপলব্ধ	506 নাম : কল্পনা শইকীয়া স্বামীৰ নাম: অনিল শইকীয়া ঘৰ নং : ১১৫ বয়স : 54 লিঙ্গ : মহিলা	CXH9240135 ফটো উপলব্ধ	507 নাম : বুবুল লাহন পিতাৰ নাম: নন্দেশ্বৰ লাহন ঘৰ নং : ১১৫ বয়স : 42 লিঙ্গ : পুৰুষ	CXH4439354 ফটো উপলব্ধ
508 নাম : পূৰ্ণিমা দেবী স্বামীৰ নাম: মনুজ শৰ্মা ঘৰ নং : 115 বয়স : 36 লিঙ্গ : মহিলা	CXH0493254 ফটো উপলব্ধ	509 নাম : ভানু দেবী শ্ৰুতিকৰ স্বামীৰ নাম: নন্দেশ্বৰ শৰ্মা ঘৰ নং : ১১৬ বয়স : 83 লিঙ্গ : মহিলা	CXH4439376 ফটো উপলব্ধ	510 নাম : জগত শৰ্মা শ্ৰুতিকৰ পিতাৰ নাম: নন্দেশ্বৰ শৰ্মা শ্ৰুতিকৰ ঘৰ নং : ১১৬ বয়স : 58 লিঙ্গ : পুৰুষ	CXH4439387 ফটো উপলব্ধ



511 নাম : মাধবী দেবী স্বামীৰ নাম: জগত শৰ্মা ঘৰ নং : ১১৬ বয়স : 48 লিঙ্গ : মহিলা	CXH4439398 ফটো উপলব্ধ	512 নাম : মীনদেবী শৰ্মা স্বামীৰ নাম: লোকেশ্বৰ শৰ্মা ঘৰ নং : ১১৭ বয়স : 68 লিঙ্গ : মহিলা	CXH4439412 ফটো উপলব্ধ	513 নাম : বাছ শৰ্মা পিতাৰ নাম: লোকেশ্বৰ শৰ্মা ঘৰ নং : ১১৭ বয়স : 49 লিঙ্গ : পুৰুষ	CXH4439423 ফটো উপলব্ধ
514 নাম : মণিকা দেবী স্বামীৰ নাম: বাছ শৰ্মা ঘৰ নং : ১১৭ বয়স : 42 লিঙ্গ : মহিলা	CXH4439434 ফটো উপলব্ধ	515 নাম : মনোজ শৰ্মা পিতাৰ নাম: লোকেশ্বৰ শৰ্মা ঘৰ নং : ১১৭ বয়স : 39 লিঙ্গ : পুৰুষ	CXH4439456 ফটো উপলব্ধ	516 নাম : ঋতুৰাজ গৌতম মাতৃৰ নাম: মনিকা দেবী ঘৰ নং : ১১৭ বয়স : 21 লিঙ্গ : পুৰুষ	OAN0006734 ফটো উপলব্ধ
517 নাম : সুশীল শৰ্মা পিতাৰ নাম: কেদা শ্ৰুতিকাৰ ঘৰ নং : ১১৮ বয়স : 70 লিঙ্গ : পুৰুষ	CXH4439467 ফটো উপলব্ধ	518 নাম : বিনু দেবী স্বামীৰ নাম: সুশীল শৰ্মা ঘৰ নং : ১১৮ বয়স : 60 লিঙ্গ : মহিলা	CXH4439478 ফটো উপলব্ধ	519 নাম : অনিল শৰ্মা পিতাৰ নাম: কেদা শ্ৰুতিকাৰ ঘৰ নং : ১১৮ বয়স : 60 লিঙ্গ : পুৰুষ	CXH4439489 ফটো উপলব্ধ
520 নাম : জুন দেবী স্বামীৰ নাম: অনিল শৰ্মা ঘৰ নং : ১১৮ বয়স : 50 লিঙ্গ : মহিলা	CXH4439490 ফটো উপলব্ধ	521 নাম : মোনমু শৰ্মা পিতাৰ নাম: সুশীল শৰ্মা ঘৰ নং : ১১৮ বয়স : 36 লিঙ্গ : পুৰুষ	CXH4439503 ফটো উপলব্ধ	522 নাম : মানসী গোস্বামী স্বামীৰ নাম: মুনু শৰ্মা ঘৰ নং : ১১৮ বয়স : 36 লিঙ্গ : মহিলা	OAN0009845 ফটো উপলব্ধ
523 নাম : হেমচন্দ্ৰ শৰ্মা পিতাৰ নাম: অনিল শৰ্মা ঘৰ নং : 118 বয়স : 24 লিঙ্গ : পুৰুষ	OAN0007625 ফটো উপলব্ধ	524 নাম : ইন্দু দেবী পিতাৰ নাম: পদ্ম শৰ্মা ঘৰ নং : ১১৯ বয়স : 60 লিঙ্গ : মহিলা	CXH4439514 ফটো উপলব্ধ	#2 525 নাম : প্ৰেমদা শৰ্মা স্বামীৰ নাম: সদানন্দ শৰ্মা ঘৰ নং : ১২০ বয়স : 65 লিঙ্গ : মহিলা	CXH4439525 ফটো উপলব্ধ
526 নাম : অনন্ত শৰ্মা পিতাৰ নাম: খগেন শৰ্মা ঘৰ নং : ১২১ বয়স : 58 লিঙ্গ : পুৰুষ	CXH4439558 ফটো উপলব্ধ	527 নাম : বিজু ভ্ৰভা দেবী পিতাৰ নাম: খগেন শৰ্মা ঘৰ নং : ১২১ বয়স : 56 লিঙ্গ : মহিলা	CXH4439569 ফটো উপলব্ধ	528 নাম : বন্তী দেবী স্বামীৰ নাম: অনন্ত শৰ্মা ঘৰ নং : ১২১ বয়স : 42 লিঙ্গ : মহিলা	CXH4439581 ফটো উপলব্ধ
E 529 নাম : সৰমাই গগৈ স্বামীৰ নাম: গুণাধৰ গগৈ ঘৰ নং : ১২২ বয়স : 72 লিঙ্গ : মহিলা	CXH4439616 ফটো উপলব্ধ	530 নাম : বিজয় গগৈ পিতাৰ নাম: গুণাধৰ গগৈ ঘৰ নং : ১২২ বয়স : 56 লিঙ্গ : পুৰুষ	CXH4439627 ফটো উপলব্ধ	531 নাম : বান গগৈ স্বামীৰ নাম: বিজয় গগৈ ঘৰ নং : ১২২ বয়স : 46 লিঙ্গ : মহিলা	CXH4439638 ফটো উপলব্ধ
532 নাম : বিপ্লৱ গগৈ পিতাৰ নাম: বিজয় গগৈ ঘৰ নং : ১২৩ বয়স : 31 লিঙ্গ : পুৰুষ	CXH4444579 ফটো উপলব্ধ	533 নাম : দেবয়ানী গগৈ স্বামীৰ নাম: কোমেশ্বৰ গগৈ ঘৰ নং : ১২৩ বয়স : 77 লিঙ্গ : মহিলা	CXH4439650 ফটো উপলব্ধ	534 নাম : মাখন গগৈ পিতাৰ নাম: কোমেশ্বৰ গগৈ ঘৰ নং : ১২৩ বয়স : 54 লিঙ্গ : পুৰুষ	CXH4439672 ফটো উপলব্ধ
535 নাম : বুলমণি গগৈ স্বামীৰ নাম: মাখন গগৈ ঘৰ নং : ১২৩ বয়স : 48 লিঙ্গ : মহিলা	CXH4439683 ফটো উপলব্ধ	536 নাম : চীমা গগৈ স্বামীৰ নাম: মণিকন গগৈ ঘৰ নং : ১২৩ বয়স : 45 লিঙ্গ : মহিলা	CXH4439694 ফটো উপলব্ধ	537 নাম : জ্যোতিপ্ৰসাদ গগৈ পিতাৰ নাম: বাপুৰাম গগৈ ঘৰ নং : ১২৪ বয়স : 65 লিঙ্গ : পুৰুষ	CXH4439707 ফটো উপলব্ধ
538 নাম : প্ৰনতি গগৈ স্বামীৰ নাম: জ্যোতিপ্ৰসাদ গগৈ ঘৰ নং : ১২৪ বয়স : 55 লিঙ্গ : মহিলা	CXH4439718 ফটো উপলব্ধ	539 নাম : প্ৰাণজ্যোতি গগৈ পিতাৰ নাম: জ্যোতিপ্ৰসাদ গগৈ ঘৰ নং : ১২৪ বয়স : 35 লিঙ্গ : পুৰুষ	CXH4439729 ফটো উপলব্ধ	540 নাম : ধীৰেণু শৰ্মা পিতাৰ নাম: জিতেন শৰ্মা ঘৰ নং : ১২৫ বয়স : 42 লিঙ্গ : পুৰুষ	CXH4439752 ফটো উপলব্ধ



541 নাম : যোগেন্ শৰ্মা পিতাৰ নাম: জিতেন শৰ্মা ঘৰ নং : ১২৫ বয়স : 39 লিঙ্গ : পুৰুষ	CXH4439763 ফটো উপলব্ধ	542 নাম : তুলসী গগৈ পিতাৰ নাম: পোনেশ্বৰ গগৈ ঘৰ নং : ১২৭ বয়স : 65 লিঙ্গ : পুৰুষ	CXH4439796 ফটো উপলব্ধ	543 নাম : মন গগৈ স্বামীৰ নাম: তুলসী গগৈ ঘৰ নং : ১২৭ বয়স : 52 লিঙ্গ : মহিলা	CXH4439809 ফটো উপলব্ধ
544 নাম : ক্ষীৰোদ গগৈ পিতাৰ নাম: তুলসী গগৈ ঘৰ নং : ১২৭ বয়স : 28 লিঙ্গ : পুৰুষ	CXH0152801 ফটো উপলব্ধ	545 নাম : জীবকান্ত গগৈ পিতাৰ নাম: পুনেশ্বৰ গগৈ ঘৰ নং : ১২৮ বয়স : 70 লিঙ্গ : পুৰুষ	CXH4439810 ফটো উপলব্ধ	546 নাম : অল্পনা গগৈ স্বামীৰ নাম: জীবকান্ত গগৈ ঘৰ নং : ১২৮ বয়স : 60 লিঙ্গ : মহিলা	CXH4439821 ফটো উপলব্ধ
547 নাম : সূশান্ত গগৈ পিতাৰ নাম: জীবকান্ত গগৈ ঘৰ নং : ১২৮ বয়স : 40 লিঙ্গ : পুৰুষ	CXH4439832 ফটো উপলব্ধ	548 নাম : হৃদয় গগৈ পিতাৰ নাম: জীবকান্ত গগৈ ঘৰ নং : ১২৮ বয়স : 38 লিঙ্গ : পুৰুষ	CXH4439843 ফটো উপলব্ধ	549 নাম : জ্ঞানশ্ৰী চেতিয়া স্বামীৰ নাম: সূশান্ত গগৈ ঘৰ নং : 128 বয়স : 34 লিঙ্গ : মহিলা	CXH0397778 ফটো উপলব্ধ
550 নাম : কল্পনা দেবী স্বামীৰ নাম: জনাৰ্দন শৰ্মা ঘৰ নং : ১২৯ বয়স : 65 লিঙ্গ : মহিলা	CXH4439854 ফটো উপলব্ধ	551 নাম : মৃদুল শৰ্মা পিতাৰ নাম: জনাৰ্দন শৰ্মা ঘৰ নং : ১২৯ বয়স : 43 লিঙ্গ : পুৰুষ	CXH4439865 ফটো উপলব্ধ	552 নাম : মিকুল শৰ্মা পিতাৰ নাম: জনাৰ্দন শৰ্মা ঘৰ নং : ১২৯ বয়স : 40 লিঙ্গ : পুৰুষ	CXH4439876 ফটো উপলব্ধ
553 নাম : ললিত গগৈ পিতাৰ নাম: বুখেশ্বৰ গগৈ ঘৰ নং : ১৩০ বয়স : 80 লিঙ্গ : পুৰুষ	CXH4439898 ফটো উপলব্ধ	554 নাম : বৃণ গগৈ স্বামীৰ নাম: ললিত গগৈ ঘৰ নং : ১৩০ বয়স : 70 লিঙ্গ : মহিলা	CXH4439901 ফটো উপলব্ধ	555 নাম : গিৰীশ গগৈ পিতাৰ নাম: ললিত গগৈ ঘৰ নং : ১৩০ বয়স : 45 লিঙ্গ : পুৰুষ	CXH4439912 ফটো উপলব্ধ
556 নাম : দেবজানী গগৈ স্বামীৰ নাম: গিৰীশ গগৈ ঘৰ নং : ১৩০ বয়স : 36 লিঙ্গ : মহিলা	CXH4439923 ফটো উপলব্ধ	557 নাম : যতীন গগৈ পিতাৰ নাম: খগেশ্বৰ গগৈ ঘৰ নং : ১৩১ বয়স : 70 লিঙ্গ : পুৰুষ	CXH4439934 ফটো উপলব্ধ	558 নাম : যোগলতা গগৈ স্বামীৰ নাম: যতীন গগৈ ঘৰ নং : ১৩১ বয়স : 60 লিঙ্গ : মহিলা	CXH4439945 ফটো উপলব্ধ
559 নাম : সমীৰণ গগৈ পিতাৰ নাম: যতীন গগৈ ঘৰ নং : ১৩১ বয়স : 36 লিঙ্গ : পুৰুষ	CXH4439956 ফটো উপলব্ধ	560 নাম : বৰ্ণালী বৰা স্বামীৰ নাম: সমীৰণ গগৈ ঘৰ নং : ১৩১ বয়স : 32 লিঙ্গ : মহিলা	OAN0023879 ফটো উপলব্ধ	561 নাম : প্ৰভাকৰণ গগৈ পিতাৰ নাম: যতীন গগৈ ঘৰ নং : ১৩১ বয়স : 31 লিঙ্গ : মহিলা	CXH4444728 ফটো উপলব্ধ
562 নাম : তৰুলতা গগৈ স্বামীৰ নাম: প্ৰবিন গগৈ ঘৰ নং : ১৩২ বয়স : 65 লিঙ্গ : মহিলা	CXH4439967 ফটো উপলব্ধ	563 নাম : ৰাজীৱ গগৈ পিতাৰ নাম: প্ৰবিন গগৈ ঘৰ নং : ১৩২ বয়স : 46 লিঙ্গ : পুৰুষ	CXH4439978 ফটো উপলব্ধ	564 নাম : অমিতাভ গগৈ পিতাৰ নাম: প্ৰবিন গগৈ ঘৰ নং : ১৩২ বয়স : 38 লিঙ্গ : পুৰুষ	CXH4439989 ফটো উপলব্ধ
565 নাম : কবিতা গগৈ স্বামীৰ নাম: ৰাজীৱ গগৈ ঘৰ নং : ১৩২ বয়স : 37 লিঙ্গ : মহিলা	CXH4439990 ফটো উপলব্ধ	566 নাম : বিউটি গগৈ স্বামীৰ নাম: অমিতাভ গগৈ ঘৰ নং : ১৩২ বয়স : 35 লিঙ্গ : মহিলা	CXH0453670 ফটো উপলব্ধ	567 নাম : বেবকান্ত বৰুৱা পিতাৰ নাম: নোমল বৰুৱা ঘৰ নং : ১৩৩ বয়স : 55 লিঙ্গ : পুৰুষ	CXH4440022 ফটো উপলব্ধ
568 নাম : ৰিংকুমনি বৰুৱা স্বামীৰ নাম: বেবকান্ত বৰুৱা ঘৰ নং : ১৩৩ বয়স : 45 লিঙ্গ : মহিলা	CXH4440033 ফটো উপলব্ধ	569 নাম : দেৱকান্ত বৰুৱা পিতাৰ নাম: নোমল বৰুৱা ঘৰ নং : ১৩৩ বয়স : 45 লিঙ্গ : পুৰুষ	CXH4440044 ফটো উপলব্ধ	570 নাম : অঞ্জলী বৰুৱা স্বামীৰ নাম: দেৱকান্ত বৰুৱা ঘৰ নং : ১৩৩ বয়স : 42 লিঙ্গ : মহিলা	CXH4440055 ফটো উপলব্ধ

571 নাম : ধ্ৰুৱজ্যোতি বৰুৱা পিতাৰ নাম: নোমল বৰুৱা ঘৰ নং : ১৩৩ বয়স : 38 লিঙ্গ : পুৰুষ	CXH4440077 ফটো উপলব্ধ	572 নাম : দেৱযানী বৰুৱা স্বামীৰ নাম: ধ্ৰুৱজ্যোতি বৰুৱা ঘৰ নং : ১৩৩ বয়স : 36 লিঙ্গ : মহিলা	CXH4440088 ফটো উপলব্ধ	573 নাম : পাল্লৱ জ্যোতি বৰুৱা পিতাৰ নাম: ৰেৱ কান্ত বৰুৱা ঘৰ নং : 133 বয়স : 24 লিঙ্গ : পুৰুষ	CXH9256678 ফটো উপলব্ধ
574 নাম : টিনা বৰুৱা পিতাৰ নাম: দেৱকান্ত বৰুৱা ঘৰ নং : 133 বয়স : 22 লিঙ্গ : মহিলা	CXH9256694 ফটো উপলব্ধ	575 নাম : আকাশ দীপ বৰুৱা পিতাৰ নাম: ৰেৱ কান্ত বৰুৱা ঘৰ নং : 133 বয়স : 21 লিঙ্গ : পুৰুষ	CXH9256660 ফটো উপলব্ধ	576 নাম : পমিল্যা বৰুৱা স্বামীৰ নাম: ললিত বৰুৱা ঘৰ নং : ১৩৪ বয়স : 80 লিঙ্গ : মহিলা	CXH4440099 ফটো উপলব্ধ
577 নাম : লক্ষ্মীমাই বৰুৱা স্বামীৰ নাম: তৰুন বৰুৱা ঘৰ নং : ১৩৪ বয়স : 53 লিঙ্গ : মহিলা	CXH4440113 ফটো উপলব্ধ	578 নাম : বৰুন বৰুৱা পিতাৰ নাম: ললিত বৰুৱা ঘৰ নং : ১৩৪ বয়স : 48 লিঙ্গ : পুৰুষ	CXH4440124 ফটো উপলব্ধ	579 নাম : ভাৰত বৰুৱা পিতাৰ নাম: ললিত বৰুৱা ঘৰ নং : ১৩৪ বয়স : 45 লিঙ্গ : পুৰুষ	CXH4440146 ফটো উপলব্ধ
580 নাম : জোনালী বৰুৱা স্বামীৰ নাম: অজয় বৰুৱা ঘৰ নং : ১৩৪ বয়স : 44 লিঙ্গ : মহিলা	CXH0342741 ফটো উপলব্ধ	581 নাম : ক্ষীৰদা বৰুৱা স্বামীৰ নাম: বৰুণ বৰুৱা ঘৰ নং : ১৩৪ বয়স : 43 লিঙ্গ : মহিলা	CXH4440135 ফটো উপলব্ধ	582 নাম : অজয় বৰুৱা পিতাৰ নাম: ললিত বৰুৱা ঘৰ নং : ১৩৪ বয়স : 42 লিঙ্গ : পুৰুষ	CXH4440168 ফটো উপলব্ধ
583 নাম : ৰেবেকা বৰুৱা স্বামীৰ নাম: ভাৰত বৰুৱা ঘৰ নং : ১৩৪ বয়স : 40 লিঙ্গ : মহিলা	CXH4440157 ফটো উপলব্ধ	584 নাম : দুলেন বৰুৱা পিতাৰ নাম: তৰুন বৰুৱা ঘৰ নং : ১৩৪ বয়স : 33 লিঙ্গ : পুৰুষ	CXH4444922 ফটো উপলব্ধ	585 নাম : পৰীক্ষিতা দিহিঙীয়া স্বামীৰ নাম: দুলেন বৰুৱা ঘৰ নং : 134 বয়স : 26 লিঙ্গ : মহিলা	CXH9276833 ফটো উপলব্ধ
586 নাম : পৰীক্ষিতা বৰুৱা মাতৃৰ নাম: ক্ষীৰদা বৰুৱা ঘৰ নং : ১৩৪ বয়স : 22 লিঙ্গ : মহিলা	OAN0000273 ফটো উপলব্ধ	587 নাম : বিনু গগৈ স্বামীৰ নাম: ভদ্ৰেশ্বৰ গগৈ ঘৰ নং : ১৩৫ বয়স : 55 লিঙ্গ : মহিলা	CXH4440191 ফটো উপলব্ধ	588 নাম : গকুল গগৈ পিতাৰ নাম: ভদ্ৰেশ্বৰ গগৈ ঘৰ নং : ১৩৫ বয়স : 36 লিঙ্গ : পুৰুষ	CXH4440204 ফটো উপলব্ধ
589 নাম : ৰিতুৰাজ গগৈ পিতাৰ নাম: ভদ্ৰেশ্বৰ গগৈ ঘৰ নং : ১৩৫ বয়স : 31 লিঙ্গ : পুৰুষ	CXH1523973 ফটো উপলব্ধ	590 নাম : মঃআব্দুল ওহাৰ স্বাহ পিতাৰ নাম: মঃশাহ শ্বাহ ঘৰ নং : ১৩৬ বয়স : 61 লিঙ্গ : পুৰুষ	CXH4440226 ফটো উপলব্ধ	591 নাম : পাৰবিন আৰা বেগম স্বামীৰ নাম: আব্দুল শ্বাহ ঘৰ নং : ১৩৬ বয়স : 55 লিঙ্গ : মহিলা	CXH4440237 ফটো উপলব্ধ
592 নাম : হেয়ৰ্ন মজিদ চাহ পিতাৰ নাম: আব্দুল ওহাৰ চাহ ঘৰ নং : ১৩৬ বয়স : 20 লিঙ্গ : পুৰুষ	OAN0023069 ফটো উপলব্ধ	593 নাম : মফিদা বেগম স্বামীৰ নাম: আশ্ৰফ খান ঘৰ নং : ১৩৮ বয়স : 49 লিঙ্গ : মহিলা	CXH4440328 ফটো উপলব্ধ	594 নাম : মঃ আফান খান পিতাৰ নাম: মঃ আশ্ৰফ খান ঘৰ নং : ১৩৮ বয়স : 33 লিঙ্গ : পুৰুষ	CXH4440339 ফটো উপলব্ধ
595 নাম : মঃ আৰফত খান পিতাৰ নাম: মঃ আশ্ৰফ খান ঘৰ নং : ১৩৮ বয়স : 33 লিঙ্গ : পুৰুষ	CXH4440340 ফটো উপলব্ধ	596 নাম : চাজিদা বেগম স্বামীৰ নাম: আশ্ৰফ খান ঘৰ নং : ১৩৮ বয়স : 32 লিঙ্গ : মহিলা	CXH4444626 ফটো উপলব্ধ	597 নাম : লিলী বেগম স্বামীৰ নাম: আশ্ৰফ আলি ঘৰ নং : ১৩৯ বয়স : 60 লিঙ্গ : মহিলা	CXH4440362 ফটো উপলব্ধ
598 নাম : আক্ৰাম আলি পিতাৰ নাম: আশ্ৰফ আলি ঘৰ নং : ১৩৯ বয়স : 47 লিঙ্গ : পুৰুষ	CXH4440373 ফটো উপলব্ধ	599 নাম : তচলিমা বেগম স্বামীৰ নাম: আক্ৰাম আলি ঘৰ নং : ১৩৯ বয়স : 34 লিঙ্গ : মহিলা	CXH4440408 ফটো উপলব্ধ	600 নাম : বুনমী বৰুৱা স্বামীৰ নাম: গনেশ বৰুৱা ঘৰ নং : ১৪০ বয়স : 65 লিঙ্গ : মহিলা	CXH4440420 ফটো উপলব্ধ



601 নাম : অচিন্ত বৰুৱা পিতাৰ নাম: মুলাৰাম বৰুৱা ঘৰ নং : ১৪০ বয়স : 64 লিঙ্গ : পুৰুষ	CXH4440453 ফটো উপলব্ধ	602 নাম : সবিতা বৰুৱা স্বামীৰ নাম: অচিন্ত বৰুৱা ঘৰ নং : ১৪০ বয়স : 55 লিঙ্গ : মহিলা	CXH4440464 ফটো উপলব্ধ	603 নাম : প্ৰাঞ্জল বৰুৱা পিতাৰ নাম: গনেশ বৰুৱা ঘৰ নং : ১৪০ বয়স : 41 লিঙ্গ : পুৰুষ	CXH4440431 ফটো উপলব্ধ
604 নাম : নিকুমণি বৰুৱা স্বামীৰ নাম: প্ৰাঞ্জল বৰুৱা ঘৰ নং : ১৪০ বয়স : 29 লিঙ্গ : মহিলা	CXH0085183 ফটো উপলব্ধ	605 নাম : ৰিতুমণি বৰুৱা পিতাৰ নাম: অচিন্ত বৰুৱা ঘৰ নং : ১৪০ বয়স : 25 লিঙ্গ : পুৰুষ	CXH0423491 ফটো উপলব্ধ	606 নাম : নিকুমণি বৰুৱা পিতাৰ নাম: অচিন্ত বৰুৱা ঘৰ নং : ১৪০ বয়স : 23 লিঙ্গ : মহিলা	CXH0423590 ফটো উপলব্ধ
607 নাম : প্ৰহ্লাদ বৰগোহাঁই পিতাৰ নাম: প্ৰমোদ বৰগোহাঁই ঘৰ নং : ১৪১ বয়স : 44 লিঙ্গ : পুৰুষ	CXH4440475 ফটো উপলব্ধ	608 নাম : ৰেখা বৰগোহাঁই স্বামীৰ নাম: প্ৰহ্লাদ বৰগোহাঁই ঘৰ নং : ১৪১ বয়স : 40 লিঙ্গ : মহিলা	CXH4440486 ফটো উপলব্ধ	609 নাম : মনালী বৰগোহাঁই পিতাৰ নাম: প্ৰহ্লাদ বৰগোহাঁই ঘৰ নং : ১৪১ বয়স : 21 লিঙ্গ : মহিলা	OAN0006700 ফটো উপলব্ধ
610 নাম : অমৃত বৰ গোহাঁই পিতাৰ নাম: দু্লেশ্বৰ গোহাঁই ঘৰ নং : ১৪২ বয়স : 55 লিঙ্গ : পুৰুষ	CXH4440500 ফটো উপলব্ধ	611 নাম : পৰিনিতা বৰগোহাঁই স্বামীৰ নাম: লক্ষী বৰগোহাঁই ঘৰ নং : ১৪২ বয়স : 52 লিঙ্গ : মহিলা	CXH1496088 ফটো উপলব্ধ	612 নাম : লক্ষী বৰ গোহাঁই পিতাৰ নাম: দু্লেশ্বৰ গোহাঁই ঘৰ নং : ১৪২ বয়স : 50 লিঙ্গ : পুৰুষ	CXH4440511 ফটো উপলব্ধ
S 613 নাম : জনমণি দত্ত স্বামীৰ নাম: ভবেন দত্ত ঘৰ নং : ১৪২ বয়স : 48 লিঙ্গ : মহিলা	CXH0264523 ফটো উপলব্ধ	614 নাম : দিপ্তী বৰ গোহাঁই পিতাৰ নাম: দু্লেশ্বৰ গোহাঁই ঘৰ নং : ১৪২ বয়স : 46 লিঙ্গ : পুৰুষ	CXH4440533 ফটো উপলব্ধ	615 নাম : ভবেন বৰ গোহাঁই পিতাৰ নাম: দু্লেশ্বৰ গোহাঁই ঘৰ নং : ১৪২ বয়স : 44 লিঙ্গ : পুৰুষ	CXH4440544 ফটো উপলব্ধ
616 নাম : নিত্যানন্দ বৰগোহাঁই পিতাৰ নাম: দু্লেশ্বৰ গোহাঁই ঘৰ নং : ১৪২ বয়স : 42 লিঙ্গ : পুৰুষ	CXH4440555 ফটো উপলব্ধ	617 নাম : পল্লবী ফুকন বৰগোহাঁই স্বামীৰ নাম: দিপক বৰগোহাঁই ঘৰ নং : ১৪২ বয়স : 37 লিঙ্গ : মহিলা	CXH0498493 ফটো উপলব্ধ	618 নাম : চিমা বৰগোহাঁই স্বামীৰ নাম: অমৃত বৰগোহাঁই ঘৰ নং : ১৪২ বয়স : 36 লিঙ্গ : মহিলা	CXH4440566 ফটো উপলব্ধ
619 নাম : হেপি হেনচোৱা স্বামীৰ নাম: নিত্যা বোৰগোহাঁই ঘৰ নং : ১৪২ বয়স : 32 লিঙ্গ : মহিলা	OAN0008417 ফটো উপলব্ধ	620 নাম : মিনেশ্বৰ বৰগোহাঁই পিতাৰ নাম: সৰুৰাম গোহাঁই ঘৰ নং : ১৪৩ বয়স : 82 লিঙ্গ : পুৰুষ	CXH4440577 ফটো উপলব্ধ	621 নাম : লিলি বৰগোহাঁই স্বামীৰ নাম: মিনেশ্বৰ গোহাঁই ঘৰ নং : ১৪৩ বয়স : 65 লিঙ্গ : মহিলা	CXH4440599 ফটো উপলব্ধ
622 নাম : নকুল বৰ গোহাঁই পিতাৰ নাম: মিনেশ্বৰ গোহাঁই ঘৰ নং : ১৪৩ বয়স : 46 লিঙ্গ : পুৰুষ	CXH4440602 ফটো উপলব্ধ	E 623 নাম : দিবা জ্যোতি গোস্বামী পিতাৰ নাম: মিনেশ্বৰ গোহাঁই ঘৰ নং : ১৪৩ বয়স : 44 লিঙ্গ : মহিলা	CXH4440613 ফটো উপলব্ধ	624 নাম : বিকুল বৰগোহাঁই পিতাৰ নাম: মিনেশ্বৰ গোহাঁই ঘৰ নং : ১৪৩ বয়স : 42 লিঙ্গ : পুৰুষ	CXH4440624 ফটো উপলব্ধ
625 নাম : ৰিতুল বৰগোহাঁই পিতাৰ নাম: মিনেশ্বৰ গোহাঁই ঘৰ নং : ১৪৩ বয়স : 40 লিঙ্গ : পুৰুষ	CXH4440635 ফটো উপলব্ধ	626 নাম : পঙ্কজ বৰগোহাঁই পিতাৰ নাম: মিনেশ্বৰ গোহাঁই ঘৰ নং : ১৪৩ বয়স : 38 লিঙ্গ : পুৰুষ	CXH4440646 ফটো উপলব্ধ	627 নাম : ৰুপজ্যোতি বৰুৱা স্বামীৰ নাম: ৰিতুল বৰগোহাঁই ঘৰ নং : ১৪৩ বয়স : 37 লিঙ্গ : মহিলা	OAN0006601 ফটো উপলব্ধ
628 নাম : বুলবলি গগৈ বৰগোহাঁই স্বামীৰ নাম: পংকজ বৰগোহাঁই ঘৰ নং : ১৪৩ বয়স : 31 লিঙ্গ : মহিলা	CXH1496099 ফটো উপলব্ধ	629 নাম : নিৰ বৰুৱা স্বামীৰ নাম: বিপুল কুমাৰ বৰুৱা ঘৰ নং : ১৪৪ বয়স : 55 লিঙ্গ : মহিলা	CXH4444944 ফটো উপলব্ধ	630 নাম : বিশ্ৰুজিত বৰুৱা পিতাৰ নাম: বিপুল কুমাৰ বৰুৱা ঘৰ নং : 144 বয়স : 37 লিঙ্গ : পুৰুষ	CXH4444886 ফটো উপলব্ধ



631 নাম : দেবজিত বৰুৱা পিতাৰ নাম: বিপুল বৰুৱা ঘৰ নং : 188 বয়স : 34 লিঙ্গ : পুৰুষ	CXH4440679 ফটো উপলব্ধ	632 নাম : অজয় বৰুৱা পিতাৰ নাম: বিপুল বৰুৱা ঘৰ নং : 188 বয়স : 31 লিঙ্গ : পুৰুষ	CXH0077867 ফটো উপলব্ধ	633 নাম : প্ৰাৰ্থনা ফুকন পিতাৰ নাম: উমেশ ফুকন ঘৰ নং : 188 বয়স : 31 লিঙ্গ : মহিলা	CXH1502745 ফটো উপলব্ধ
634 নাম : সৌৰভ বৰুৱা পিতাৰ নাম: বিপুল কুমাৰ বৰুৱা ঘৰ নং : 188 বয়স : 28 লিঙ্গ : পুৰুষ	CXH0152793 ফটো উপলব্ধ	635 নাম : নৃপেন বৰুৱা পিতাৰ নাম: কমলা বৰুৱা ঘৰ নং : 185 বয়স : 55 লিঙ্গ : পুৰুষ	CXH4440748 ফটো উপলব্ধ	E 636 নাম : অনজ বৰুৱা পিতাৰ নাম: গৌলাপ বৰুৱা ঘৰ নং : 185 বয়স : 48 লিঙ্গ : পুৰুষ	CXH4440726 ফটো উপলব্ধ
637 নাম : দীপা বৰুৱা পিতাৰ নাম: নৃপেন বৰুৱা ঘৰ নং : 185 বয়স : 46 লিঙ্গ : মহিলা	CXH4440759 ফটো উপলব্ধ	638 নাম : জোনালী বৰুৱা স্বামীৰ নাম: অনজ বৰুৱা ঘৰ নং : 185 বয়স : 42 লিঙ্গ : মহিলা	CXH4440737 ফটো উপলব্ধ	639 নাম : নয়নমণি বৰুৱা পিতাৰ নাম: নিপেন বৰুৱা ঘৰ নং : 185 বয়স : 24 লিঙ্গ : মহিলা	OAN0105395 ফটো উপলব্ধ
640 নাম : গোবিন্দ বৰুৱা পিতাৰ নাম: মিনীৰাম বৰুৱা ঘৰ নং : 186 বয়স : 60 লিঙ্গ : পুৰুষ	CXH4440771 ফটো উপলব্ধ	641 নাম : বিনা বৰুৱা স্বামীৰ নাম: গৌবিন বৰুৱা ঘৰ নং : 186 বয়স : 55 লিঙ্গ : মহিলা	CXH4440782 ফটো উপলব্ধ	642 নাম : সৰুমাঈ বৰুৱা স্বামীৰ নাম: গৌপাল বৰুৱা ঘৰ নং : 189 বয়স : 65 লিঙ্গ : মহিলা	CXH4440793 ফটো উপলব্ধ
643 নাম : কল্পনা বৰুৱা পিতাৰ নাম: গৌপাল বৰুৱা ঘৰ নং : 189 বয়স : 43 লিঙ্গ : মহিলা	CXH0279067 ফটো উপলব্ধ	644 নাম : বিপু বৰুৱা পিতাৰ নাম: গৌলাপ বৰুৱা ঘৰ নং : 189 বয়স : 38 লিঙ্গ : পুৰুষ	CXH4440817 ফটো উপলব্ধ	645 নাম : চুমী মৰান স্বামীৰ নাম: বিপু বৰুৱা ঘৰ নং : 189 বয়স : 36 লিঙ্গ : মহিলা	CXH4440828 ফটো উপলব্ধ
646 নাম : অংকিতা বৰুৱা স্বামীৰ নাম: মনোজ বৰুৱা ঘৰ নং : 189 বয়স : 36 লিঙ্গ : মহিলা	CXH4440839 ফটো উপলব্ধ	647 নাম : নবীন বৰুৱা পিতাৰ নাম: বলোৰাম বৰুৱা ঘৰ নং : 188 বয়স : 80 লিঙ্গ : পুৰুষ	CXH4440840 ফটো উপলব্ধ	648 নাম : দুৰ্গেশ্বৰ বৰুৱা পিতাৰ নাম: নবীন বৰুৱা ঘৰ নং : 188 বয়স : 54 লিঙ্গ : পুৰুষ	CXH1496146 ফটো উপলব্ধ
649 নাম : ৰঞ্জন বৰুৱা পিতাৰ নাম: নবীন বৰুৱা ঘৰ নং : 188 বয়স : 49 লিঙ্গ : পুৰুষ	CXH4440862 ফটো উপলব্ধ	650 নাম : ৰুবল বৰুৱা পিতাৰ নাম: নবীন বৰুৱা ঘৰ নং : 188 বয়স : 46 লিঙ্গ : পুৰুষ	CXH4440873 ফটো উপলব্ধ	651 নাম : দীপাঞ্জলী বৰুৱা স্বামীৰ নাম: দুৰ্গেশ্বৰ বৰুৱা ঘৰ নং : 188 বয়স : 44 লিঙ্গ : মহিলা	CXH4440895 ফটো উপলব্ধ
652 নাম : বিউতি বৰুৱা স্বামীৰ নাম: ৰঞ্জন বৰুৱা ঘৰ নং : 188 বয়স : 42 লিঙ্গ : মহিলা	CXH4440884 ফটো উপলব্ধ	653 নাম : কৃষ্ণ বৰুৱা স্বামীৰ নাম: ৰুবল বৰুৱা ঘৰ নং : 188 বয়স : 32 লিঙ্গ : মহিলা	CXH0423079 ফটো উপলব্ধ	654 নাম : চিম্পি বৰুৱা পিতাৰ নাম: দুৰ্গেশ্বৰ বৰুৱা ঘৰ নং : 188 বয়স : 23 লিঙ্গ : মহিলা	CXH0423962 ফটো উপলব্ধ
655 নাম : চাৰু প্ৰভা বৰুৱা স্বামীৰ নাম: ৰূপেশ্বৰ বৰুৱা ঘৰ নং : 185 বয়স : 78 লিঙ্গ : মহিলা	CXH4440920 ফটো উপলব্ধ	656 নাম : প্ৰশান্ত বৰুৱা পিতাৰ নাম: ৰূপেশ্বৰ বৰুৱা ঘৰ নং : 185 বয়স : 50 লিঙ্গ : পুৰুষ	CXH4440931 ফটো উপলব্ধ	657 নাম : যাদৱ বৰুৱা পিতাৰ নাম: ৰূপেশ্বৰ বৰুৱা ঘৰ নং : 185 বয়স : 47 লিঙ্গ : পুৰুষ	CXH4440942 ফটো উপলব্ধ
658 নাম : চায়া বৰুৱা স্বামীৰ নাম: প্ৰশান্ত বৰুৱা ঘৰ নং : 185 বয়স : 43 লিঙ্গ : মহিলা	CXH4440953 ফটো উপলব্ধ	659 নাম : দীপমণি বৰুৱা পিতাৰ নাম: প্ৰশান্ত বৰুৱা ঘৰ নং : 149 বয়স : 22 লিঙ্গ : পুৰুষ	CXH9256645 ফটো উপলব্ধ	660 নাম : ইন্দ্ৰেশ্বৰ বৰুৱা পিতাৰ নাম: ৰঙাই বৰুৱা ঘৰ নং : 150 বয়স : 70 লিঙ্গ : পুৰুষ	CXH4440964 ফটো উপলব্ধ



661 নাম : লাবন্য বৰুৱা স্বামীৰ নাম: ইন্দ্ৰেশ্বৰ বৰুৱা ঘৰ নং : ১৫০ বয়স : 65 লিঙ্গ : মহিলা	CXH4440975 ফটো উপলব্ধ	662 নাম : অমল্যা বৰুৱা পিতাৰ নাম: ইন্দ্ৰেশ্বৰ বৰুৱা ঘৰ নং : ১৫০ বয়স : 44 লিঙ্গ : পুৰুষ	CXH4440986 ফটো উপলব্ধ	663 নাম : চন্দ্ৰমা চেতিয়া বৰুৱা স্বামীৰ নাম: অমল্যা বৰুৱা ঘৰ নং : ১৫০ বয়স : 42 লিঙ্গ : মহিলা	CXH0155598 ফটো উপলব্ধ
664 নাম : অমৰ বৰুৱা পিতাৰ নাম: ইন্দ্ৰেশ্বৰ বৰুৱা ঘৰ নং : ১৫০ বয়স : 40 লিঙ্গ : পুৰুষ	CXH4440997 ফটো উপলব্ধ	665 নাম : দিপশিখা চাংমাই বৰুৱা স্বামীৰ নাম: অমৰ বৰুৱা ঘৰ নং : ১৫০ বয়স : 36 লিঙ্গ : মহিলা	CXH0155606 ফটো উপলব্ধ	666 নাম : যোগেন্দ্ৰ বৰুৱা পিতাৰ নাম: বঙাই বৰুৱা ঘৰ নং : ১৫১ বয়স : 60 লিঙ্গ : পুৰুষ	CXH4441003 ফটো উপলব্ধ
667 নাম : স্বপালী বৰুৱা স্বামীৰ নাম: যোগেন্দ্ৰ বৰুৱা ঘৰ নং : ১৫১ বয়স : 50 লিঙ্গ : মহিলা	CXH4441014 ফটো উপলব্ধ	668 নাম : বিমান বৰুৱা পিতাৰ নাম: যোগেন্দ্ৰ বৰুৱা ঘৰ নং : ১৫১ বয়স : 49 লিঙ্গ : পুৰুষ	CXH4441025 ফটো উপলব্ধ	669 নাম : অংকুৰ বৰুৱা পিতাৰ নাম: যোগেন্দ্ৰ বৰুৱা ঘৰ নং : ১৫১ বয়স : 40 লিঙ্গ : পুৰুষ	CXH4444955 ফটো উপলব্ধ
670 নাম : মামণি শইকীয়া বৰুৱা মাতৃৰ নাম: বিমান বৰুৱা ঘৰ নং : ১৫১ বয়স : 37 লিঙ্গ : মহিলা	CXH9246633 ফটো উপলব্ধ	671 নাম : চিত্ৰামণি বৰুৱা স্বামীৰ নাম: অংকুৰ বৰুৱা ঘৰ নং : ১৫১ বয়স : 35 লিঙ্গ : মহিলা	CXH4441036 ফটো উপলব্ধ	672 নাম : মীৰা গুগৈ স্বামীৰ নাম: বিদ্যা বৰুৱা ঘৰ নং : ১৫২ বয়স : 55 লিঙ্গ : মহিলা	CXH4441058 ফটো উপলব্ধ
673 নাম : পিংকি বৰুৱা মাতৃৰ নাম: মীৰা বৰুৱা ঘৰ নং : 152 বয়স : 23 লিঙ্গ : মহিলা	CXH0455782 ফটো উপলব্ধ	674 নাম : প্ৰবিন বৰুৱা পিতাৰ নাম: বঙাই বৰুৱা ঘৰ নং : ১৫৩ বয়স : 55 লিঙ্গ : পুৰুষ	CXH4441069 ফটো উপলব্ধ	675 নাম : বিণ বৰুৱা স্বামীৰ নাম: প্ৰবিন বৰুৱা ঘৰ নং : ১৫৩ বয়স : 47 লিঙ্গ : মহিলা	CXH4441070 ফটো উপলব্ধ
676 নাম : উপাসনা বৰুৱা পিতাৰ নাম: প্ৰবীণ বৰুৱা ঘৰ নং : ১৫৩ বয়স : 23 লিঙ্গ : মহিলা	CXH0424200 ফটো উপলব্ধ	677 নাম : চন্দ্ৰ বৰুৱা পিতাৰ নাম: প্ৰভাত বৰুৱা ঘৰ নং : ১৫৪ বয়স : 55 লিঙ্গ : পুৰুষ	CXH4441081 ফটো উপলব্ধ	678 নাম : জ্যোতি বৰুৱা স্বামীৰ নাম: চন্দ্ৰ বৰুৱা ঘৰ নং : ১৫৪ বয়স : 43 লিঙ্গ : মহিলা	CXH4441092 ফটো উপলব্ধ
679 নাম : নৱজ্যোতি বৰুৱা পিতাৰ নাম: চন্দ্ৰ বৰুৱা ঘৰ নং : ১৫৪ বয়স : 25 লিঙ্গ : পুৰুষ	CXH0371112 ফটো উপলব্ধ	680 নাম : পৰিসিতা বৰুৱা পিতাৰ নাম: চন্দ্ৰ বৰুৱা ঘৰ নং : 154 বয়স : 22 লিঙ্গ : মহিলা	CXH9256611 ফটো উপলব্ধ	681 নাম : অৰুন বৰুৱা পিতাৰ নাম: প্ৰভাত বৰুৱা ঘৰ নং : 155 বয়স : 63 লিঙ্গ : পুৰুষ	CXH4441105 ফটো উপলব্ধ
682 নাম : বিমলা বৰুৱা স্বামীৰ নাম: অৰুণ বৰুৱা ঘৰ নং : ১৫৫ বয়স : 58 লিঙ্গ : মহিলা	CXH4441116 ফটো উপলব্ধ	683 নাম : মঞ্জু বৰুৱা স্বামীৰ নাম: অনন্ত বৰুৱা ঘৰ নং : ১৫৬ বয়স : 75 লিঙ্গ : মহিলা	CXH4441149 ফটো উপলব্ধ	684 নাম : ৰুমি বৰুৱা স্বামীৰ নাম: মনোৰঞ্জন বৰুৱা ঘৰ নং : ১৫৬ বয়স : 52 লিঙ্গ : মহিলা	CXH4441194 ফটো উপলব্ধ
685 নাম : মনোৰঞ্জন বৰুৱা পিতাৰ নাম: অনন্ত বৰুৱা ঘৰ নং : ১৫৬ বয়স : 50 লিঙ্গ : পুৰুষ	CXH4441161 ফটো উপলব্ধ	686 নাম : অঞ্জন বৰুৱা পিতাৰ নাম: অনন্ত বৰুৱা ঘৰ নং : ১৫৬ বয়স : 40 লিঙ্গ : পুৰুষ	CXH4441172 ফটো উপলব্ধ	687 নাম : মৰমী বৰুৱা স্বামীৰ নাম: অঞ্জন বৰুৱা ঘৰ নং : ১৫৬ বয়স : 36 লিঙ্গ : মহিলা	OAN0099606 ফটো উপলব্ধ
688 নাম : ৰত্নলী বৰুৱা পিতাৰ নাম: মনোৰঞ্জন বৰুৱা ঘৰ নং : ১৫৬ বয়স : 21 লিঙ্গ : মহিলা	OAN0023267 ফটো উপলব্ধ	E 689 নাম : মোহন বৰুৱা পিতাৰ নাম: মুকুট বৰুৱা ঘৰ নং : ১৫৭ বয়স : 80 লিঙ্গ : পুৰুষ	CXH4441207 ফটো উপলব্ধ	690 নাম : পূৰ্ণিমা বৰুৱা স্বামীৰ নাম: মোহন বৰুৱা ঘৰ নং : ১৫৭ বয়স : 70 লিঙ্গ : মহিলা	CXH4441218 ফটো উপলব্ধ

691 নাম : জিনা গগৈ স্বামীৰ নাম : প্ৰবিন গগৈ ঘৰ নং : ১৫৭ বয়স : 55 লিঙ্গ : মহিলা	CXH4441252 ফটো উপলব্ধ	692 নাম : বমেন বৰুৱা পিতাৰ নাম : মোহন বৰুৱা ঘৰ নং : ১৫৭ বয়স : 50 লিঙ্গ : পুৰুষ	CXH4441229 ফটো উপলব্ধ	693 নাম : পলাশ বৰুৱা পিতাৰ নাম : মোহন বৰুৱা ঘৰ নং : ১৫৭ বয়স : 48 লিঙ্গ : পুৰুষ	CXH4441230 ফটো উপলব্ধ
694 নাম : তুলিকা বৰুৱা স্বামীৰ নাম : বমেন বৰুৱা ঘৰ নং : ১৫৭ বয়স : 46 লিঙ্গ : মহিলা	CXH4441241 ফটো উপলব্ধ	695 নাম : ৰাজু গগৈ পিতাৰ নাম : প্ৰবিন গগৈ ঘৰ নং : ১৫৭ বয়স : 40 লিঙ্গ : পুৰুষ	CXH4441263 ফটো উপলব্ধ	696 নাম : চিত্ৰ ৰঞ্জন গগৈ পিতাৰ নাম : প্ৰবিন গগৈ ঘৰ নং : ১৫৭ বয়স : 40 লিঙ্গ : পুৰুষ	CXH4441274 ফটো উপলব্ধ
697 নাম : ৰাশি বৰুৱা স্বামীৰ নাম : পলাশ বৰুৱা ঘৰ নং : ১৫৭ বয়স : 36 লিঙ্গ : মহিলা	CXH4441285 ফটো উপলব্ধ	698 নাম : অৰুণ বৰুৱা পিতাৰ নাম : বমেন বৰুৱা ঘৰ নং : 157 বয়স : 21 লিঙ্গ : পুৰুষ	OAN0010108 ফটো উপলব্ধ	699 নাম : অপূৰ্ব বৰুৱা পিতাৰ নাম : পূৰ্ণকান্ত বৰুৱা ঘৰ নং : ১৫৮ বয়স : 58 লিঙ্গ : পুৰুষ	CXH4441296 ফটো উপলব্ধ
700 নাম : অজন্তা বৰুৱা স্বামীৰ নাম : দিগন্ত বৰুৱা ঘৰ নং : ১৫৮ বয়স : 55 লিঙ্গ : মহিলা	CXH4441332 ফটো উপলব্ধ	701 নাম : দুলাল বৰুৱা পিতাৰ নাম : পূৰ্ণকান্ত ঘৰ নং : 158 বয়স : 54 লিঙ্গ : পুৰুষ	CCY1645518 ফটো উপলব্ধ	702 নাম : বাসন্তী বৰুৱা স্বামীৰ নাম : অপূৰ্ব বৰুৱা ঘৰ নং : ১৫৮ বয়স : 52 লিঙ্গ : মহিলা	CXH4441343 ফটো উপলব্ধ
703 নাম : অনজ বৰুৱা পিতাৰ নাম : পূৰ্ণকান্ত বৰুৱা ঘৰ নং : ১৫৮ বয়স : 52 লিঙ্গ : পুৰুষ	CXH4441321 ফটো উপলব্ধ	704 নাম : শৰ্মিলা বৰুৱা স্বামীৰ নাম : দুলাল ঘৰ নং : 158 বয়স : 50 লিঙ্গ : মহিলা	CCY1645529 ফটো উপলব্ধ	705 নাম : শিল্পা বৰুৱা পিতাৰ নাম : দুলাল বৰুৱা ঘৰ নং : 158 বয়স : 24 লিঙ্গ : মহিলা	CCY0542837 ফটো উপলব্ধ
706 নাম : সংগীতা বৰুৱা পিতাৰ নাম : দুলাল বৰুৱা ঘৰ নং : 158 বয়স : 22 লিঙ্গ : মহিলা	CXH9281197 ফটো উপলব্ধ	707 নাম : মৌচুমী গগৈ স্বামীৰ নাম : অনজ বৰুৱা ঘৰ নং : ১৫৮ ক বয়স : 32 লিঙ্গ : মহিলা	CXH0223560 ফটো উপলব্ধ	E 708 নাম : ফটিক বৰুৱা পিতাৰ নাম : ৰুপৰাম বৰুৱা ঘৰ নং : ১৫৯ বয়স : 88 লিঙ্গ : পুৰুষ	CXH4441365 ফটো উপলব্ধ
709 নাম : পম্প বৰুৱা স্বামীৰ নাম : ফটিক বৰুৱা ঘৰ নং : ১৫৯ বয়স : 78 লিঙ্গ : মহিলা	CXH4441376 ফটো উপলব্ধ	710 নাম : জীৱকান্ত বৰুৱা পিতাৰ নাম : ফটিক বৰুৱা ঘৰ নং : ১৫৯ বয়স : 60 লিঙ্গ : পুৰুষ	CXH4441398 ফটো উপলব্ধ	711 নাম : জন বৰুৱা স্বামীৰ নাম : জীৱকান্ত বৰুৱা ঘৰ নং : ১৫৯ বয়স : 55 লিঙ্গ : মহিলা	CXH4441401 ফটো উপলব্ধ
712 নাম : বেবী বৰুৱা পিতাৰ নাম : জীৱ কান্ত বৰুৱা ঘৰ নং : ১৫৯ বয়স : 33 লিঙ্গ : মহিলা	CXH0423053 ফটো উপলব্ধ	713 নাম : বলিন বৰুৱা পিতাৰ নাম : মুনিন্দ্ৰ বৰুৱা ঘৰ নং : ১৬০ বয়স : 58 লিঙ্গ : পুৰুষ	CXH4441456 ফটো উপলব্ধ	714 নাম : শশীপ্ৰভা বৰুৱা স্বামীৰ নাম : বলিন বৰুৱা ঘৰ নং : ১৬০ বয়স : 48 লিঙ্গ : মহিলা	CXH4441445 ফটো উপলব্ধ
715 নাম : উপেন বৰুৱা পিতাৰ নাম : বলিন বৰুৱা ঘৰ নং : ১৬০ বয়স : 26 লিঙ্গ : পুৰুষ	CXH0135665 ফটো উপলব্ধ	716 নাম : ত্ৰৈলোক্য বৰুৱা পিতাৰ নাম : তিলেশ্বৰ বৰুৱা ঘৰ নং : ১৬১ বয়স : 76 লিঙ্গ : পুৰুষ	CXH4441467 ফটো উপলব্ধ	717 নাম : অসীম বৰুৱা পিতাৰ নাম : ত্ৰৈলোক্য. বৰুৱা ঘৰ নং : ১৬১ বয়স : 46 লিঙ্গ : পুৰুষ	CXH4441490 ফটো উপলব্ধ
718 নাম : ৰুমী বৰুৱা স্বামীৰ নাম : অসীম বৰুৱা ঘৰ নং : ১৬১ বয়স : 36 লিঙ্গ : মহিলা	CXH4441514 ফটো উপলব্ধ	719 নাম : হিতেশ্বৰী গগৈ স্বামীৰ নাম : সুলভ গগৈ ঘৰ নং : ১৬২ বয়স : 70 লিঙ্গ : মহিলা	CXH4441525 ফটো উপলব্ধ	720 নাম : হৰকান্ত গগৈ পিতাৰ নাম : সুলভ গগৈ ঘৰ নং : ১৬২ বয়স : 51 লিঙ্গ : পুৰুষ	CXH4441536 ফটো উপলব্ধ



721 নাম : মামু গগৈ স্বামীৰ নাম: চন্দন গগৈ ঘৰ নং : ১৬২ বয়স : 41 লিঙ্গ : মহিলা	CXH4441558 ফটো উপলব্ধ	722 নাম : মমিনা গগৈ স্বামীৰ নাম: হৰকান্ত গগৈ ঘৰ নং : ১৬২ বয়স : 37 লিঙ্গ : মহিলা	CXH4441569 ফটো উপলব্ধ	723 নাম : কৃষ্ণমনি গগৈ মাতৃৰ নাম: মামু গগৈ ঘৰ নং : ১৬২ বয়স : 20 লিঙ্গ : মহিলা	OAN0017616 ফটো উপলব্ধ
724 নাম : যাদৱ গগৈ পিতাৰ নাম: ৰামেশ্বৰ গগৈ ঘৰ নং : ১৬৩ বয়স : 50 লিঙ্গ : পুৰুষ	CXH4441592 ফটো উপলব্ধ	725 নাম : কল্পনা গগৈ স্বামীৰ নাম: যাদৱ গগৈ ঘৰ নং : ১৬৩ বয়স : 45 লিঙ্গ : মহিলা	CXH4441605 ফটো উপলব্ধ	726 নাম : অচ্যুত গগৈ পিতাৰ নাম: ৰামেশ্বৰ গগৈ ঘৰ নং : ১৬৩ বয়স : 42 লিঙ্গ : পুৰুষ	CXH4441616 ফটো উপলব্ধ
727 নাম : নমিতা গগৈ স্বামীৰ নাম: অচ্যুত গগৈ ঘৰ নং : ১৬৩ বয়স : 35 লিঙ্গ : মহিলা	CXH4441627 ফটো উপলব্ধ	728 নাম : নিহাৰীকা গগৈ পিতাৰ নাম: যাদৱ গগৈ ঘৰ নং : 163 বয়স : 26 লিঙ্গ : মহিলা	CXH0124370 ফটো উপলব্ধ	729 নাম : পাৰ্থ্য প্ৰতিম গগৈ পিতাৰ নাম: যাদৱ গগৈ ঘৰ নং : ১৬৩ বয়স : 21 লিঙ্গ : পুৰুষ	CXH9262742 ফটো উপলব্ধ
730 নাম : পবন গগৈ পিতাৰ নাম: ৰিমেশ্বৰ গগৈ ঘৰ নং : ১৬৪ বয়স : 50 লিঙ্গ : পুৰুষ	CXH4441638 ফটো উপলব্ধ	731 নাম : সংগীতা গগৈ স্বামীৰ নাম: পবন গগৈ ঘৰ নং : ১৬৪ বয়স : 42 লিঙ্গ : মহিলা	CXH4441649 ফটো উপলব্ধ	732 নাম : প্ৰদ্যুত গগৈ পিতাৰ নাম: পবন গগৈ ঘৰ নং : ১৬৪ বয়স : 25 লিঙ্গ : পুৰুষ	CXH0342535 ফটো উপলব্ধ
733 নাম : অনিমা গগৈ স্বামীৰ নাম: ৰিমেশ্বৰ গগৈ ঘৰ নং : ১৬৫ বয়স : 52 লিঙ্গ : মহিলা	CXH4441672 ফটো উপলব্ধ	734 নাম : প্ৰভাৱতী গগৈ স্বামীৰ নাম: নিতুল গগৈ ঘৰ নং : ১৬৫ বয়স : 43 লিঙ্গ : মহিলা	CXH0353623 ফটো উপলব্ধ	735 নাম : নিতুল গগৈ পিতাৰ নাম: ৰিমেশ্বৰ গগৈ ঘৰ নং : ১৬৫ বয়স : 35 লিঙ্গ : পুৰুষ	CXH1524034 ফটো উপলব্ধ
736 নাম : বিশ্বজ্যোতি গগৈ পিতাৰ নাম: ৰিমেশ্বৰ গগৈ ঘৰ নং : ১৬৫ বয়স : 29 লিঙ্গ : পুৰুষ	CXH1524023 ফটো উপলব্ধ	737 নাম : বনো বৰুৱা পিতাৰ নাম: বাৰালৰাম বৰুৱা ঘৰ নং : ১৬৬ বয়স : 65 লিঙ্গ : পুৰুষ	CXH4441730 ফটো উপলব্ধ	738 নাম : প্ৰশান্ত বৰুৱা পিতাৰ নাম: প্ৰেম বৰুৱা ঘৰ নং : ১৬৬ বয়স : 51 লিঙ্গ : পুৰুষ	CXH4441718 ফটো উপলব্ধ
739 নাম : অঞ্জলি শইকীয়া বৰুৱা স্বামীৰ নাম: বিকাশ বৰুৱা ঘৰ নং : ১৬৬ বয়স : 47 লিঙ্গ : মহিলা	CXH4441707 ফটো উপলব্ধ	740 নাম : মণিকা বৰুৱা স্বামীৰ নাম: প্ৰশান্ত বৰুৱা ঘৰ নং : ১৬৬ বয়স : 45 লিঙ্গ : মহিলা	CXH4441729 ফটো উপলব্ধ	741 নাম : দিপশিখা বৰুৱা পিতাৰ নাম: প্ৰশান্ত বৰুৱা ঘৰ নং : ১৬৬ বয়স : 26 লিঙ্গ : মহিলা	CXH0214320 ফটো উপলব্ধ
742 নাম : পূজা বৰুৱা পিতাৰ নাম: বিকাশ বৰুৱা ঘৰ নং : ১৬৬ বয়স : 24 লিঙ্গ : মহিলা	CXH0424234 ফটো উপলব্ধ	743 নাম : শিল্পী শিখা বৰুৱা পিতাৰ নাম: প্ৰশান্ত বৰুৱা ঘৰ নং : 166 বয়স : 23 লিঙ্গ : মহিলা	CXH0393728 ফটো উপলব্ধ	744 নাম : আহিনী বৰুৱা স্বামীৰ নাম: হেমধৰ বৰুৱা ঘৰ নং : ১৬৭ বয়স : 75 লিঙ্গ : মহিলা	CXH4441741 ফটো উপলব্ধ
745 নাম : পবিত্ৰ বৰুৱা পিতাৰ নাম: হেমধৰ বৰুৱা ঘৰ নং : ১৬৭ বয়স : 47 লিঙ্গ : পুৰুষ	CXH4441752 ফটো উপলব্ধ	746 নাম : সীমান্ত বৰুৱা পিতাৰ নাম: হেমধৰ বৰুৱা ঘৰ নং : ১৬৭ বয়স : 42 লিঙ্গ : পুৰুষ	CXH4441763 ফটো উপলব্ধ	747 নাম : ববী বৰুৱা স্বামীৰ নাম: পবিত্ৰ বৰুৱা ঘৰ নং : ১৬৭ বয়স : 37 লিঙ্গ : মহিলা	CXH4441774 ফটো উপলব্ধ
748 নাম : জ্যোতি কুমাৰ বৰুৱা পিতাৰ নাম: নৰেন কুমাৰ বৰুৱা ঘৰ নং : ১৬৮ বয়স : 53 লিঙ্গ : পুৰুষ	CXH4441809 ফটো উপলব্ধ	749 নাম : প্ৰণতি বৰুৱা স্বামীৰ নাম: জ্যোতি কুমাৰ বৰুৱা ঘৰ নং : ১৬৮ বয়স : 40 লিঙ্গ : মহিলা	CXH4441810 ফটো উপলব্ধ	750 নাম : কৌশিক বৰুৱা পিতাৰ নাম: জ্যোতি কুমাৰ বৰুৱা ঘৰ নং : 168 বয়স : 20 লিঙ্গ : পুৰুষ	OAN0020776 ফটো উপলব্ধ



751 নাম : তিলেশ্বৰী বৰুৱা স্বামীৰ নাম : বংশীধৰ বৰুৱা ঘৰ নং : ১৬৯ বয়স : 85 লিঙ্গ : মহিলা	CXH4441832 ফটো উপলব্ধ	752 নাম : অবন্তী বৰুৱা পিতাৰ নাম : বংশীধৰ বৰুৱা ঘৰ নং : ১৬৯ বয়স : 50 লিঙ্গ : মহিলা	CXH4441843 ফটো উপলব্ধ	753 নাম : দীন বৰুৱা পিতাৰ নাম : বংশীধৰ বৰুৱা ঘৰ নং : ১৬৯ বয়স : 45 লিঙ্গ : পুৰুষ	CXH4441854 ফটো উপলব্ধ
754 নাম : বিজু বৰুৱা স্বামীৰ নাম : দিন বৰুৱা ঘৰ নং : ১৬৯ বয়স : 36 লিঙ্গ : মহিলা	CXH4441865 ফটো উপলব্ধ	755 নাম : অৰ্চনা বৰুৱা স্বামীৰ নাম : বিভূতি বৰুৱা ঘৰ নং : ১৭০ বয়স : 50 লিঙ্গ : মহিলা	CXH4441887 ফটো উপলব্ধ	S2 756 নাম : চুমী গগৈ মাতৃৰ নাম : জীনা গগৈ ঘৰ নং : ১৭০ বয়স : 37 লিঙ্গ : মহিলা	CXH4441912 ফটো উপলব্ধ
757 নাম : প্ৰিতম বৰুৱা পিতাৰ নাম : বিভূতি বৰুৱা ঘৰ নং : ১৭০ বয়স : 28 লিঙ্গ : পুৰুষ	CXH0352831 ফটো উপলব্ধ	758 নাম : মনালিছা বৰুৱা পিতাৰ নাম : বিভূতি বৰুৱা ঘৰ নং : ১৭০ বয়স : 24 লিঙ্গ : মহিলা	CXH0352815 ফটো উপলব্ধ	759 নাম : লক্ষী বৰুৱা পিতাৰ নাম : ফুলেশ্বৰ বৰুৱা ঘৰ নং : ১৭১ বয়স : 74 লিঙ্গ : পুৰুষ	CXH4441934 ফটো উপলব্ধ
760 নাম : ফুলেশ্বৰী বৰুৱা স্বামীৰ নাম : লক্ষী বৰুৱা ঘৰ নং : ১৭১ বয়স : 60 লিঙ্গ : মহিলা	CXH4441945 ফটো উপলব্ধ	761 নাম : মনোজ বৰুৱা পিতাৰ নাম : লক্ষী বৰুৱা ঘৰ নং : ১৭১ বয়স : 42 লিঙ্গ : পুৰুষ	CXH4441956 ফটো উপলব্ধ	762 নাম : মানব বৰুৱা পিতাৰ নাম : লক্ষী বৰুৱা ঘৰ নং : ১৭১ বয়স : 40 লিঙ্গ : পুৰুষ	CXH4441967 ফটো উপলব্ধ
763 নাম : লক্ষীমনি বৰুৱা স্বামীৰ নাম : মনোজ বৰুৱা ঘৰ নং : ১৭১ বয়স : 40 লিঙ্গ : মহিলা	OAN0004515 ফটো উপলব্ধ	E 764 নাম : বিনন্দ বৰুৱা পিতাৰ নাম : ৰমেশ্বৰ বৰুৱা ঘৰ নং : ১৭২ বয়স : 65 লিঙ্গ : পুৰুষ	CXH4441989 ফটো উপলব্ধ	765 নাম : বীনা বৰুৱা স্বামীৰ নাম : বিনন্দ বৰুৱা ঘৰ নং : ১৭২ বয়স : 55 লিঙ্গ : মহিলা	CXH4441990 ফটো উপলব্ধ
766 নাম : বাবুল বৰুৱা পিতাৰ নাম : বিনন্দ বৰুৱা ঘৰ নং : ১৭২ বয়স : 29 লিঙ্গ : পুৰুষ	CXH0081695 ফটো উপলব্ধ	767 নাম : খগেন বৰুৱা পিতাৰ নাম : সৌনাৰাম বৰুৱা ঘৰ নং : ১৭৩ বয়স : 75 লিঙ্গ : পুৰুষ	CXH4442006 ফটো উপলব্ধ	768 নাম : হিৰণ্য বৰুৱা স্বামীৰ নাম : খগেন বৰুৱা ঘৰ নং : ১৭৩ বয়স : 55 লিঙ্গ : মহিলা	CXH4442017 ফটো উপলব্ধ
769 নাম : যশোদা বৰুৱা স্বামীৰ নাম : কুলেশ্বৰ বৰুৱা ঘৰ নং : ১৭৪ বয়স : 70 লিঙ্গ : মহিলা	CXH4442040 ফটো উপলব্ধ	770 নাম : নিৰ্মল বৰুৱা পিতাৰ নাম : কুলেশ্বৰ বৰুৱা ঘৰ নং : ১৭৪ বয়স : 65 লিঙ্গ : পুৰুষ	CXH4442051 ফটো উপলব্ধ	771 নাম : নিকুঞ্জ বৰুৱা স্বামীৰ নাম : নিৰ্মল বৰুৱা ঘৰ নং : ১৭৪ বয়স : 55 লিঙ্গ : মহিলা	CXH4442062 ফটো উপলব্ধ
772 নাম : দীপ বৰুৱা পিতাৰ নাম : কুলেশ্বৰ বৰুৱা ঘৰ নং : ১৭৪ বয়স : 45 লিঙ্গ : পুৰুষ	CXH4442073 ফটো উপলব্ধ	773 নাম : জুনমণি বৰুৱা স্বামীৰ নাম : দীপ বৰুৱা ঘৰ নং : ১৭৪ বয়স : 38 লিঙ্গ : মহিলা	CXH4442084 ফটো উপলব্ধ	774 নাম : গুণেশ্বৰী বৰুৱা স্বামীৰ নাম : ভীমকান্ত বৰুৱা ঘৰ নং : ১৭৫ বয়স : 80 লিঙ্গ : মহিলা	CXH4442120 ফটো উপলব্ধ
775 নাম : দিলীপ বৰুৱা পিতাৰ নাম : ভীমকান্ত বৰুৱা ঘৰ নং : 175 বয়স : 60 লিঙ্গ : পুৰুষ	CXH4442131 ফটো উপলব্ধ	776 নাম : জোনমণি বৰুৱা স্বামীৰ নাম : দিলীপ বৰুৱা ঘৰ নং : 175 বয়স : 50 লিঙ্গ : মহিলা	CXH4442142 ফটো উপলব্ধ	777 নাম : প্ৰাঙ্গণ বৰুৱা পিতাৰ নাম : দিলীপ বৰুৱা ঘৰ নং : ১৭৫ বয়স : 22 লিঙ্গ : পুৰুষ	CXH0443218 ফটো উপলব্ধ
778 নাম : অজিত বৰুৱা পিতাৰ নাম : ভীমকান্ত বৰুৱা ঘৰ নং : 176 বয়স : 62 লিঙ্গ : পুৰুষ	CXH4442153 ফটো উপলব্ধ	779 নাম : জুন বৰুৱা স্বামীৰ নাম : অজিত বৰুৱা ঘৰ নং : ১৭৬ বয়স : 52 লিঙ্গ : মহিলা	CXH4442164 ফটো উপলব্ধ	780 নাম : অভিজিত বৰুৱা পিতাৰ নাম : অজিত বৰুৱা ঘৰ নং : ১৭৬ বয়স : 33 লিঙ্গ : পুৰুষ	CXH0236547 ফটো উপলব্ধ



781 নাম : দেৱজিত বৰুৱা পিতাৰ নাম: আজিত বৰুৱা ঘৰ নং : ১৭৬ বয়স : 31 লিঙ্গ : পুৰুষ	CXH0236638 ফটো উপলব্ধ	782 নাম : কল্যাণী বৰুৱা পিতাৰ নাম: খলুক বৰুৱা ঘৰ নং : ১৭৭ বয়স : 70 লিঙ্গ : মহিলা	CXH4442175 ফটো উপলব্ধ	783 নাম : পূৰ্ণিমা বৰুৱা স্বামীৰ নাম: বুদ্ধেশ্বৰ বৰুৱা ঘৰ নং : ১৭৮ বয়স : 70 লিঙ্গ : মহিলা	CXH4442197 ফটো উপলব্ধ
784 নাম : শ্ৰেণী বৰুৱা পিতাৰ নাম: বুদ্ধেশ্বৰ বৰুৱা ঘৰ নং : ১৭৮ বয়স : 50 লিঙ্গ : মহিলা	CXH4442200 ফটো উপলব্ধ	785 নাম : অলেন বৰুৱা পিতাৰ নাম: বুদ্ধেশ্বৰ বৰুৱা ঘৰ নং : ১৭৮ বয়স : 40 লিঙ্গ : পুৰুষ	CXH4442222 ফটো উপলব্ধ	786 নাম : জুলি বৰুৱা স্বামীৰ নাম: অলেন বৰুৱা ঘৰ নং : ১৭৮ বয়স : 36 লিঙ্গ : মহিলা	CXH4442233 ফটো উপলব্ধ
787 নাম : হেম বৰুৱা পিতাৰ নাম: মিনাৰাম বৰুৱা ঘৰ নং : ১৭৯ বয়স : 70 লিঙ্গ : পুৰুষ	CXH4442244 ফটো উপলব্ধ	788 নাম : অৰূপ বৰুৱা পিতাৰ নাম: হেম বৰুৱা ঘৰ নং : ১৭৯ বয়স : 45 লিঙ্গ : পুৰুষ	CXH4442266 ফটো উপলব্ধ	789 নাম : বৰ্ণালী বৰুৱা স্বামীৰ নাম: অৰূপ বৰুৱা ঘৰ নং : ১৭৯ বয়স : 31 লিঙ্গ : মহিলা	CXH1496124 ফটো উপলব্ধ
790 নাম : দিব্যজ্যোতি বৰুৱা পিতাৰ নাম: গোলোক বৰুৱা ঘৰ নং : ১৮০ বয়স : 60 লিঙ্গ : মহিলা	CXH4442324 ফটো উপলব্ধ	791 নাম : কুঞ্জ বৰুৱা পিতাৰ নাম: গোলোক বৰুৱা ঘৰ নং : ১৮০ বয়স : 59 লিঙ্গ : মহিলা	CXH4442335 ফটো উপলব্ধ	792 নাম : ৰমেশ চন্দ্ৰ বৰুৱা পিতাৰ নাম: গোলোক বৰুৱা ঘৰ নং : ১৮০ বয়স : 57 লিঙ্গ : পুৰুষ	CXH4442288 ফটো উপলব্ধ
793 নাম : ৰান বৰুৱা পিতাৰ নাম: গোলোক বৰুৱা ঘৰ নং : ১৮০ বয়স : 56 লিঙ্গ : মহিলা	CXH4442346 ফটো উপলব্ধ	794 নাম : যতীন বৰুৱা পিতাৰ নাম: গোলোক বৰুৱা ঘৰ নং : ১৮০ বয়স : 53 লিঙ্গ : পুৰুষ	CXH4442302 ফটো উপলব্ধ	795 নাম : দিপাঞ্জলী বৰুৱা স্বামীৰ নাম: ৰমেশ বৰুৱা ঘৰ নং : ১৮০ বয়স : 52 লিঙ্গ : মহিলা	CXH4442299 ফটো উপলব্ধ
796 নাম : জয়ন্তী বৰুৱা স্বামীৰ নাম: যতীন বৰুৱা ঘৰ নং : ১৮০ বয়স : 46 লিঙ্গ : মহিলা	CXH4442313 ফটো উপলব্ধ	797 নাম : পল্লৱী বৰুৱা পিতাৰ নাম: যতীন বৰুৱা ঘৰ নং : ১৮০ বয়স : 25 লিঙ্গ : মহিলা	CXH0311548 ফটো উপলব্ধ	798 নাম : বিদ্যুত বৰুৱা মাতৃৰ নাম: দিপাঞ্জলী বৰুৱা ঘৰ নং : 180 বয়স : 25 লিঙ্গ : পুৰুষ	CXH0252015 ফটো উপলব্ধ
799 নাম : পূজা বৰুৱা পিতাৰ নাম: যতীন বৰুৱা ঘৰ নং : 180 বয়স : 22 লিঙ্গ : মহিলা	OAN0040550 ফটো উপলব্ধ	800 নাম : বিতুসিতা বৰুৱা পিতাৰ নাম: ৰমেশ চন্দ্ৰ বৰুৱা ঘৰ নং : 180 বয়স : 21 লিঙ্গ : মহিলা	OAN0040634 ফটো উপলব্ধ	801 নাম : ৰাতুল বৰুৱা পিতাৰ নাম: মানিক বৰুৱা ঘৰ নং : ১৮১ বয়স : 60 লিঙ্গ : পুৰুষ	CXH4442379 ফটো উপলব্ধ
802 নাম : উষা বৰুৱা স্বামীৰ নাম: ৰাতুল বৰুৱা ঘৰ নং : ১৮১ বয়স : 55 লিঙ্গ : মহিলা	CXH4442380 ফটো উপলব্ধ	803 নাম : ৰাখীমনি বৰুৱা অন্যান্য: ৰাতুল বৰুৱা ঘৰ নং : 181 বয়স : 50 লিঙ্গ : মহিলা	OAN0097212 ফটো উপলব্ধ	804 নাম : অৰূপজ্যোতি বৰুৱা পিতাৰ নাম: ৰাতুল বৰুৱা ঘৰ নং : ১৮১ বয়স : 40 লিঙ্গ : পুৰুষ	CXH4442404 ফটো উপলব্ধ
805 নাম : অনুপম বৰুৱা পিতাৰ নাম: ৰাতুল বৰুৱা ঘৰ নং : ১৮১ বয়স : 38 লিঙ্গ : পুৰুষ	CXH4442426 ফটো উপলব্ধ	806 নাম : দিপালী দত্ত বৰুৱা স্বামীৰ নাম: অনুপম বৰুৱা ঘৰ নং : ১৮১ বয়স : 36 লিঙ্গ : মহিলা	CXH0117226 ফটো উপলব্ধ	807 নাম : জুস্তি বৰুৱা স্বামীৰ নাম: অৰূপজ্যোতি বৰুৱা ঘৰ নং : ১৮১ বয়স : 32 লিঙ্গ : মহিলা	CXH0312918 ফটো উপলব্ধ
808 নাম : ৰাতুল বৰুৱা পিতাৰ নাম: কুশনাথ বৰুৱা ঘৰ নং : ১৮২ বয়স : 53 লিঙ্গ : পুৰুষ	CXH4442471 ফটো উপলব্ধ	809 নাম : বিন বৰুৱা স্বামীৰ নাম: ৰাবিন বৰুৱা ঘৰ নং : ১৮২ বয়স : 53 লিঙ্গ : মহিলা	CXH4442482 ফটো উপলব্ধ	810 নাম : লুকুমণি বৰুৱা স্বামীৰ নাম: ৰাতুল বৰুৱা ঘৰ নং : ১৮২ বয়স : 45 লিঙ্গ : মহিলা	CXH4442517 ফটো উপলব্ধ



811	OAN0023762	ফটো উপলব্ধ	812	CXH4442539	ফটো উপলব্ধ	813	CXH4442540	ফটো উপলব্ধ
নাম : নিকিতা বৰুৱা পিতাৰ নাম: ৰাতুল বৰুৱা ঘৰ নং : ১৮২ বয়স : 21 লিঙ্গ : মহিলা			নাম : আনন্দ বৰুৱা পিতাৰ নাম: বৰ্গাধৰ বৰুৱা ঘৰ নং : ১৮৩ বয়স : 75 লিঙ্গ : পুৰুষ			নাম : হিবন্যা বৰুৱা স্বামীৰ নাম: আনন্দ বৰুৱা ঘৰ নং : ১৮৩ বয়স : 65 লিঙ্গ : মহিলা		
814	CXH4442551	ফটো উপলব্ধ	815	CXH4442562	ফটো উপলব্ধ	816	CXH4442573	ফটো উপলব্ধ
নাম : জিতু বৰুৱা পিতাৰ নাম: আনন্দ বৰুৱা ঘৰ নং : ১৮৩ বয়স : 45 লিঙ্গ : পুৰুষ			নাম : চন্দ্ৰজিত বৰুৱা পিতাৰ নাম: আনন্দ বৰুৱা ঘৰ নং : ১৮৩ বয়স : 40 লিঙ্গ : পুৰুষ			নাম : দিষ্টী বৰুৱা স্বামীৰ নাম: জিতু বৰুৱা ঘৰ নং : ১৮৩ বয়স : 39 লিঙ্গ : মহিলা		
817	CXH1496179	ফটো উপলব্ধ	818	CXH4442595	ফটো উপলব্ধ	819	CXH4442584	ফটো উপলব্ধ
নাম : অৰুনমনি ফুকন স্বামীৰ নাম: চন্দ্ৰজিত বৰুৱা ঘৰ নং : ১৮৩ বয়স : 30 লিঙ্গ : মহিলা			নাম : মঞ্জলা বৰুৱা স্বামীৰ নাম: থাণেশ্বৰ বৰুৱা ঘৰ নং : ১৮৪ বয়স : 48 লিঙ্গ : মহিলা			নাম : থাণেশ্বৰ বৰুৱা পিতাৰ নাম: কেশৰি বৰুৱা ঘৰ নং : ১৮৪ বয়স : 41 লিঙ্গ : পুৰুষ		
820	CXH1524001	ফটো উপলব্ধ	821	CXH0472233	ফটো উপলব্ধ	822	OAN0021196	ফটো উপলব্ধ
নাম : বিতোপন বৰুৱা পিতাৰ নাম: থাণেশ্বৰ বৰুৱা ঘৰ নং : ১৮৪ বয়স : 31 লিঙ্গ : পুৰুষ			নাম : জিতু বৰুৱা পিতাৰ নাম: থাণেশ্বৰ বৰুৱা ঘৰ নং : 184 বয়স : 29 লিঙ্গ : পুৰুষ			নাম : ভাৰ্গৱ বৰুৱা পিতাৰ নাম: থাণেশ্বৰ বৰুৱা ঘৰ নং : ১৮৪ বয়স : 22 লিঙ্গ : পুৰুষ		
823	CXH4442619	ফটো উপলব্ধ	824	CXH4442620	ফটো উপলব্ধ	825	CXH4442631	ফটো উপলব্ধ
নাম : লাবন্য বৰুৱা পিতাৰ নাম: মনিৰাম বৰুৱা ঘৰ নং : ১৮৫ বয়স : 50 লিঙ্গ : মহিলা			নাম : ব্ৰজেন বৰুৱা পিতাৰ নাম: মনিৰাম বৰুৱা ঘৰ নং : ১৮৫ বয়স : 44 লিঙ্গ : পুৰুষ			নাম : অক্ষৰা বৰুৱা স্বামীৰ নাম: ব্ৰজেন বৰুৱা ঘৰ নং : ১৮৫ বয়স : 37 লিঙ্গ : মহিলা		
826	CXH0493338	ফটো উপলব্ধ	827	CXH4442642	ফটো উপলব্ধ	828	CXH4442653	ফটো উপলব্ধ
নাম : প্ৰাঞ্জল বৰুৱা পিতাৰ নাম: মুখেশ্বৰ বৰুৱা ঘৰ নং : 185 বয়স : 25 লিঙ্গ : পুৰুষ			নাম : ৰাজেন বৰুৱা পিতাৰ নাম: মনিৰাম বৰুৱা ঘৰ নং : ১৮৬ বয়স : 55 লিঙ্গ : পুৰুষ			নাম : ৰীনা বৰুৱা স্বামীৰ নাম: ৰাজেন বৰুৱা ঘৰ নং : ১৮৬ বয়স : 50 লিঙ্গ : মহিলা		
829	CXH4442675	ফটো উপলব্ধ	830	CXH4442686	ফটো উপলব্ধ	831	CXH4442700	ফটো উপলব্ধ
নাম : প্ৰাৰ্থ প্ৰতিম বৰুৱা পিতাৰ নাম: ৰাজেন বৰুৱা ঘৰ নং : ১৮৬ বয়স : 33 লিঙ্গ : পুৰুষ			নাম : মোখেশ্বৰ বৰুৱা পিতাৰ নাম: কেশৰি চন্দ্ৰ বৰুৱা ঘৰ নং : ১৮৭ বয়স : 65 লিঙ্গ : পুৰুষ			নাম : হৰেন বৰুৱা পিতাৰ নাম: কেশৰি বৰুৱা ঘৰ নং : ১৮৭ বয়স : 60 লিঙ্গ : পুৰুষ		
E 832	CXH4442722	ফটো উপলব্ধ	833	CXH4442697	ফটো উপলব্ধ	834	CXH4442711	ফটো উপলব্ধ
নাম : দুলমাই বৰুৱা পিতাৰ নাম: কেশৰি বৰুৱা ঘৰ নং : ১৮৭ বয়স : 55 লিঙ্গ : মহিলা			নাম : জোনমণি বৰুৱা স্বামীৰ নাম: মোখেশ্বৰ বৰুৱা ঘৰ নং : ১৮৭ বয়স : 55 লিঙ্গ : মহিলা			নাম : মামণি বৰুৱা স্বামীৰ নাম: হৰেন বৰুৱা ঘৰ নং : ১৮৭ বয়স : 50 লিঙ্গ : মহিলা		
835	CXH4444773	ফটো উপলব্ধ	836	CXH1523995	ফটো উপলব্ধ	837	OAN0065342	ফটো উপলব্ধ
নাম : কুলেন্দ কমল বৰুৱা পিতাৰ নাম: মুখেশ্বৰ বৰুৱা ঘৰ নং : ১৮৭ বয়স : 33 লিঙ্গ : পুৰুষ			নাম : চানক্য বৰুৱা পিতাৰ নাম: মোখেশ্বৰ বৰুৱা ঘৰ নং : ১৮৭ বয়স : 29 লিঙ্গ : পুৰুষ			নাম : ৰক্তিম বৰুৱা পিতাৰ নাম: মুখেশ্বৰ বৰুৱা ঘৰ নং : 187 বয়স : 26 লিঙ্গ : পুৰুষ		
838	CXH0469338	ফটো উপলব্ধ	839	CXH9256603	ফটো উপলব্ধ	840	CXH4442733	ফটো উপলব্ধ
নাম : দিশা বৰুৱা পিতাৰ নাম: হৰেন বৰুৱা ঘৰ নং : 187 বয়স : 24 লিঙ্গ : মহিলা			নাম : বিদিশা বৰুৱা পিতাৰ নাম: হৰেন বৰুৱা ঘৰ নং : 187 বয়স : 22 লিঙ্গ : মহিলা			নাম : পদা বৰুৱা পিতাৰ নাম: কেশৰি বৰুৱা ঘৰ নং : ১৮৮ বয়স : 58 লিঙ্গ : পুৰুষ		



841 নাম : কুঞ্জ বৰুৱা স্বামীৰ নাম : পদ্ম বৰুৱা ঘৰ নং : ১৮৮ বয়স : 40 লিঙ্গ : মহিলা	CXH4442744 ফটো উপলব্ধ	842 নাম : হিমাংকু বৰুৱা পিতাৰ নাম : পদ্ম বৰুৱা ঘৰ নং : 188 বয়স : 25 লিঙ্গ : পুৰুষ	CXH0395145 ফটো উপলব্ধ	843 নাম : মমী বৰুৱা পিতাৰ নাম : পদ্ম বৰুৱা ঘৰ নং : 188 বয়স : 20 লিঙ্গ : মহিলা	OAN0009357 ফটো উপলব্ধ
844 নাম : ৰঞ্জিত বৰুৱা পিতাৰ নাম : ৰামচন্দ্ৰ বৰুৱা ঘৰ নং : ১৮৯ বয়স : 55 লিঙ্গ : পুৰুষ	CXH4442766 ফটো উপলব্ধ	845 নাম : বিকুল বৰুৱা পিতাৰ নাম : ৰামচন্দ্ৰ বৰুৱা ঘৰ নং : ১৮৯ বয়স : 50 লিঙ্গ : পুৰুষ	CXH4442802 ফটো উপলব্ধ	846 নাম : বিশ্বজিত বৰুৱা পিতাৰ নাম : ৰামচন্দ্ৰ বৰুৱা ঘৰ নং : ১৮৯ বয়স : 47 লিঙ্গ : পুৰুষ	CXH4442824 ফটো উপলব্ধ
847 নাম : জুলি বৰুৱা স্বামীৰ নাম : ৰঞ্জিত বৰুৱা ঘৰ নং : ১৮৯ বয়স : 45 লিঙ্গ : মহিলা	CXH4442777 ফটো উপলব্ধ	848 নাম : ৰেখা বৰুৱা স্বামীৰ নাম : বিকুল বৰুৱা ঘৰ নং : ১৮৯ বয়স : 45 লিঙ্গ : মহিলা	CXH4442813 ফটো উপলব্ধ	849 নাম : জ্যোতি মনি বৰুৱা স্বামীৰ নাম : বিশ্বজিত বৰুৱা ঘৰ নং : ১৮৯ বয়স : 40 লিঙ্গ : মহিলা	CXH1496180 ফটো উপলব্ধ
850 নাম : বিজয় বৰুৱা মাতৃৰ নাম : ৰেখা বৰুৱা ঘৰ নং : 189 বয়স : 26 লিঙ্গ : পুৰুষ	CXH0496497 ফটো উপলব্ধ	851 নাম : মোহেচ বৰুৱা পিতাৰ নাম : ৰঞ্জিত বৰুৱা ঘৰ নং : ১৮৯ বয়স : 22 লিঙ্গ : পুৰুষ	CXH0505206 ফটো উপলব্ধ	852 নাম : গৌৰবজ্যোতি বৰুৱা পিতাৰ নাম : হেম বৰুৱা ঘৰ নং : ১৯০ বয়স : 36 লিঙ্গ : পুৰুষ	CXH0024018 ফটো উপলব্ধ
E 853 নাম : হেম বৰুৱা পিতাৰ নাম : সৰ্বৰাম বৰুৱা ঘৰ নং : ১৯০ক বয়স : 75 লিঙ্গ : পুৰুষ	CXH4442835 ফটো উপলব্ধ	854 নাম : লিলাবতি বৰুৱা স্বামীৰ নাম : হেম বৰুৱা ঘৰ নং : ১৯০ক বয়স : 63 লিঙ্গ : মহিলা	CXH4442846 ফটো উপলব্ধ	855 নাম : জাহ্নবী বৰুৱা স্বামীৰ নাম : ভবেন গগৈ ঘৰ নং : ১৯০ক বয়স : 32 লিঙ্গ : মহিলা	CXH4442879 ফটো উপলব্ধ
856 নাম : দলাল বৰুৱা ধল মাতৃৰ নাম : ভবেনী বৰুৱা বৰুৱা ঘৰ নং : ১৯১ বয়স : 37 লিঙ্গ : পুৰুষ	CXH4442891 ফটো উপলব্ধ	857 নাম : ভবানী বৰুৱা স্বামীৰ নাম : লক্ষীনাৰায়ণ বৰুৱা ঘৰ নং : ১৯১খ বয়স : 57 লিঙ্গ : মহিলা	CXH4442904 ফটো উপলব্ধ	858 নাম : গিৰীন্দ্র বৰুৱা পিতাৰ নাম : লক্ষীনাৰায়ণ বৰুৱা ঘৰ নং : ১৯১খ বয়স : 38 লিঙ্গ : পুৰুষ	CXH4442915 ফটো উপলব্ধ
E 859 নাম : পূৰ্ণানন্দ বৰুৱা পিতাৰ নাম : খগেন্দ্ৰ বৰুৱা ঘৰ নং : ১৯২ বয়স : 80 লিঙ্গ : পুৰুষ	CXH4442926 ফটো উপলব্ধ	860 নাম : দিব্য লতা বৰুৱা স্বামীৰ নাম : পূৰ্ণানন্দ বৰুৱা ঘৰ নং : ১৯২ বয়স : 65 লিঙ্গ : মহিলা	CXH4442937 ফটো উপলব্ধ	861 নাম : প্ৰফুল্ল বৰুৱা পিতাৰ নাম : পূৰ্ণানন্দ বৰুৱা ঘৰ নং : ১৯২ বয়স : 55 লিঙ্গ : পুৰুষ	CXH4442948 ফটো উপলব্ধ
862 নাম : বিমল বৰুৱা পিতাৰ নাম : পূৰ্ণানন্দ বৰুৱা ঘৰ নং : ১৯২ বয়স : 47 লিঙ্গ : পুৰুষ	CXH4442959 ফটো উপলব্ধ	863 নাম : মনজ বৰুৱা পিতাৰ নাম : পূৰ্ণানন্দ বৰুৱা ঘৰ নং : ১৯২ বয়স : 45 লিঙ্গ : পুৰুষ	CXH4442960 ফটো উপলব্ধ	864 নাম : ববিতা গগৈ বৰুৱা স্বামীৰ নাম : মনোজ বৰুৱা ঘৰ নং : ১৯২ বয়স : 39 লিঙ্গ : মহিলা	CXH0313163 ফটো উপলব্ধ
865 নাম : মৃদসিতা বৰুৱা স্বামীৰ নাম : প্ৰফুল্ল বৰুৱা ঘৰ নং : ১৯২ বয়স : 34 লিঙ্গ : মহিলা	CXH4442971 ফটো উপলব্ধ	866 নাম : চুমী বৰুৱা স্বামীৰ নাম : বিমল বৰুৱা ঘৰ নং : ১৯২ বয়স : 34 লিঙ্গ : মহিলা	CXH0312876 ফটো উপলব্ধ	867 নাম : বিমলা বৰুৱা স্বামীৰ নাম : মানিক বৰুৱা ঘৰ নং : ১৯৩ বয়স : 80 লিঙ্গ : মহিলা	CXH4442982 ফটো উপলব্ধ
868 নাম : নিভা বৰুৱা পিতাৰ নাম : মানিক বৰুৱা ঘৰ নং : ১৯৩ বয়স : 49 লিঙ্গ : মহিলা	CXH4442993 ফটো উপলব্ধ	869 নাম : গিৰিশ বৰুৱা পিতাৰ নাম : মানিক বৰুৱা ঘৰ নং : ১৯৩ বয়স : 47 লিঙ্গ : পুৰুষ	CXH4443009 ফটো উপলব্ধ	870 নাম : পলাশ বৰুৱা পিতাৰ নাম : মানিক বৰুৱা ঘৰ নং : ১৯৩ বয়স : 40 লিঙ্গ : পুৰুষ	CXH4443010 ফটো উপলব্ধ



871 নাম : নিলামী লাহন বৰুৱা পিতাৰ নাম: প্ৰবীন লাহন ঘৰ নং : ১৯৩ বয়স : 35 লিঙ্গ : মহিলা	CXH4435818 ফটো উপলব্ধ	872 নাম : স্মৃতি বৰগোঁহাই বৰুৱা স্বামীৰ নাম: পলাশ বৰুৱা ঘৰ নং : ১৯৩ বয়স : 26 লিঙ্গ : মহিলা	CXH0422964 ফটো উপলব্ধ	873 নাম : তিল বৰুৱা পিতাৰ নাম: উপেন বৰুৱা ঘৰ নং : ১৯৪ বয়স : 61 লিঙ্গ : মহিলা	CXH4443032 ফটো উপলব্ধ
874 নাম : যাদৱ বৰুৱা পিতাৰ নাম: উপেন বৰুৱা ঘৰ নং : ১৯৪ বয়স : 49 লিঙ্গ : পুৰুষ	CXH4443065 ফটো উপলব্ধ	875 নাম : প্ৰদীপ বৰুৱা পিতাৰ নাম: কমলেশ্বৰ বৰুৱা ঘৰ নং : ১৯৫ বয়স : 70 লিঙ্গ : পুৰুষ	CXH4443076 ফটো উপলব্ধ	876 নাম : মীনা বৰুৱা স্বামীৰ নাম: প্ৰদীপ বৰুৱা ঘৰ নং : ১৯৫ বয়স : 60 লিঙ্গ : মহিলা	CXH4443087 ফটো উপলব্ধ
877 নাম : নিৰলা বৰুৱা পিতাৰ নাম: কমলেশ্বৰ বৰুৱা ঘৰ নং : ১৯৫ বয়স : 57 লিঙ্গ : পুৰুষ	CXH4443098 ফটো উপলব্ধ	878 নাম : বিপুল বৰুৱা পিতাৰ নাম: কমলেশ্বৰ বৰুৱা ঘৰ নং : ১৯৫ বয়স : 55 লিঙ্গ : পুৰুষ	CXH4443101 ফটো উপলব্ধ	879 নাম : অমৃত বৰুৱা পিতাৰ নাম: কমলেশ্বৰ বৰুৱা ঘৰ নং : ১৯৫ বয়স : 53 লিঙ্গ : পুৰুষ	CXH4443112 ফটো উপলব্ধ
880 নাম : মানসী বৰুৱা স্বামীৰ নাম: বিপুল বৰুৱা ঘৰ নং : ১৯৫ বয়স : 50 লিঙ্গ : মহিলা	CXH4443123 ফটো উপলব্ধ	881 নাম : অকণি বৰুৱা স্বামীৰ নাম: অমৃত বৰুৱা ঘৰ নং : ১৯৫ বয়স : 45 লিঙ্গ : মহিলা	CXH4443134 ফটো উপলব্ধ	882 নাম : মাধৱ্যা বৰুৱা পিতাৰ নাম: প্ৰদীপ বৰুৱা ঘৰ নং : ১৯৫ বয়স : 36 লিঙ্গ : পুৰুষ	CXH0167296 ফটো উপলব্ধ
883 নাম : দৃষ্টি চেতিয়া বৰুৱা স্বামীৰ নাম: মধুৰজ্যা বৰুৱা ঘৰ নং : ১৯৫ বয়স : 31 লিঙ্গ : মহিলা	CXH9281031 ফটো উপলব্ধ	884 নাম : ছিমাঙ্গী বৰুৱা পিতাৰ নাম: অমৃত বৰুৱা ঘৰ নং : ১৯৫ বয়স : 27 লিঙ্গ : মহিলা	CXH0342592 ফটো উপলব্ধ	885 নাম : প্ৰাচ্য প্ৰাণ বৰুৱা পিতাৰ নাম: অমৃত বৰুৱা ঘৰ নং : 195 বয়স : 23 লিঙ্গ : পুৰুষ	OAN0108639 ফটো উপলব্ধ
886 নাম : সান্তনা বৰুৱা পিতাৰ নাম: বিপুল বৰুৱা ঘৰ নং : ১৯৫ বয়স : 20 লিঙ্গ : মহিলা	OAN0003186 ফটো উপলব্ধ	887 নাম : লিলী বৰুৱা স্বামীৰ নাম: গৌপাল বৰুৱা ঘৰ নং : ১৯৬ বয়স : 65 লিঙ্গ : মহিলা	CXH4443156 ফটো উপলব্ধ	888 নাম : নুপেন বৰুৱা পিতাৰ নাম: বিমল বৰুৱা ঘৰ নং : ১৯৬ বয়স : 43 লিঙ্গ : পুৰুষ	CXH4443167 ফটো উপলব্ধ
889 নাম : দ্বিপেন বৰুৱা পিতাৰ নাম: বিমল বৰুৱা ঘৰ নং : ১৯৬ বয়স : 41 লিঙ্গ : পুৰুষ	CXH4443189 ফটো উপলব্ধ	890 নাম : ববী বৰুৱা স্বামীৰ নাম: নিপেন বৰুৱা ঘৰ নং : ১৯৬ বয়স : 40 লিঙ্গ : মহিলা	CXH4443178 ফটো উপলব্ধ	891 নাম : সন্ধ্যা বৰুৱা স্বামীৰ নাম: আনন্দ বৰুৱা ঘৰ নং : ১৯৭ বয়স : 60 লিঙ্গ : মহিলা	CXH4443203 ফটো উপলব্ধ
892 নাম : বিনয় বৰুৱা পিতাৰ নাম: আনন্দ বৰুৱা ঘৰ নং : ১৯৭ বয়স : 41 লিঙ্গ : পুৰুষ	CXH4443214 ফটো উপলব্ধ	893 নাম : বিশ্বজিত ৰুবৰা পিতাৰ নাম: আনন্দ ৰুবৰা ঘৰ নং : ১৯৭ বয়স : 37 লিঙ্গ : পুৰুষ	CXH4443236 ফটো উপলব্ধ	894 নাম : শিখামণি বৰগোঁহাই স্বামীৰ নাম: বিনয় বৰুৱা ঘৰ নং : ১৯৭ বয়স : 24 লিঙ্গ : মহিলা	OAN0000893 ফটো উপলব্ধ
895 নাম : উমাকান্ত বৰুৱা পিতাৰ নাম: নাকু বৰুৱা ঘৰ নং : ১৯৮ বয়স : 73 লিঙ্গ : পুৰুষ	CXH4443247 ফটো উপলব্ধ	896 নাম : গুৱলা বৰুৱা স্বামীৰ নাম: উমাকান্ত বৰুৱা ঘৰ নং : ১৯৮ বয়স : 55 লিঙ্গ : মহিলা	CXH4443258 ফটো উপলব্ধ	897 নাম : নিৰ্মালী বৰুৱা স্বামীৰ নাম: অনুপম বৰুৱা ঘৰ নং : ১৯৮ বয়স : 36 লিঙ্গ : মহিলা	CXH0084459 ফটো উপলব্ধ
898 নাম : নৱজ্যোতি বৰুৱা মাতৃৰ নাম: নিকুঞ্জ বৰুৱা ঘৰ নং : ১৯৯ বয়স : 30 লিঙ্গ : পুৰুষ	CXH1524012 ফটো উপলব্ধ	899 নাম : দিলিপ বৰুৱা পিতাৰ নাম: যোগেন বৰুৱা ঘৰ নং : ২০০ বয়স : 55 লিঙ্গ : পুৰুষ	CXH4443305 ফটো উপলব্ধ	900 নাম : দিব্য বৰুৱা স্বামীৰ নাম: দিলীপ বৰুৱা ঘৰ নং : ২০০ বয়স : 50 লিঙ্গ : মহিলা	CXH4443338 ফটো উপলব্ধ



901 নাম : প্ৰশান্ত বৰুৱা পিতাৰ নাম: যোগেন বৰুৱা ঘৰ নং : ২০০ বয়স : 42 লিঙ্গ : পুৰুষ	CXH4443327 ফটো উপলব্ধ	902 নাম : ক্ষীৰো দিহিঙ্গীয়া বৰুৱা স্বামীৰ নাম: প্ৰশান্ত বৰুৱা ঘৰ নং : ২০০ বয়স : 40 লিঙ্গ : মহিলা	CXH0223404 ফটো উপলব্ধ	903 নাম : চিমি বৰুৱা পিতাৰ নাম: দিলীপ বৰুৱা ঘৰ নং : ২০০ বয়স : 23 লিঙ্গ : মহিলা	CXH0422782 ফটো উপলব্ধ
904 নাম : জিম্পী বৰুৱা পিতাৰ নাম: পবন বৰুৱা ঘৰ নং : ২০০ বয়স : 20 লিঙ্গ : মহিলা	OAN0069492 ফটো উপলব্ধ	905 নাম : পবন বৰুৱা পিতাৰ নাম: যোগেন বৰুৱা ঘৰ নং : ২০০ ক বয়স : 50 লিঙ্গ : পুৰুষ	CXH0306969 ফটো উপলব্ধ	906 নাম : অনিমা বৰুৱা স্বামীৰ নাম: পৰন বৰুৱা ঘৰ নং : ২০০ ক বয়স : 41 লিঙ্গ : মহিলা	CXH0231035 ফটো উপলব্ধ
907 নাম : ধিৰেন বৰুৱা পিতাৰ নাম: পূৰ্ণকান্ত বৰুৱা ঘৰ নং : ২০১ বয়স : 65 লিঙ্গ : পুৰুষ	CXH4443349 ফটো উপলব্ধ	908 নাম : ইলা বৰুৱা স্বামীৰ নাম: ধিৰেন বৰুৱা ঘৰ নং : ২০১ বয়স : 55 লিঙ্গ : মহিলা	CXH4443350 ফটো উপলব্ধ	909 নাম : মণ্ট বৰুৱা পিতাৰ নাম: ধিৰেন বৰুৱা ঘৰ নং : ২০১ বয়স : 35 লিঙ্গ : পুৰুষ	CXH4443361 ফটো উপলব্ধ
910 নাম : কৰবী বৰুৱা পিতাৰ নাম: ধিৰেন বৰুৱা ঘৰ নং : ২০১ বয়স : 30 লিঙ্গ : মহিলা	CXH0085167 ফটো উপলব্ধ	911 নাম : তগৰমাই বৰুৱা স্বামীৰ নাম: পূৰ্ণকান্ত বৰুৱা ঘৰ নং : ২০২ বয়স : 96 লিঙ্গ : মহিলা	CXH4443383 ফটো উপলব্ধ	912 নাম : মেদিনী বৰুৱা পিতাৰ নাম: পূৰ্ণকান্ত বৰুৱা ঘৰ নং : ২০২ বয়স : 55 লিঙ্গ : পুৰুষ	CXH4443394 ফটো উপলব্ধ
913 নাম : চম্পা বৰুৱা স্বামীৰ নাম: মেদিনী বৰুৱা ঘৰ নং : 202 বয়স : 50 লিঙ্গ : মহিলা	CXH4443407 ফটো উপলব্ধ	914 নাম : নন্দন বৰুৱা পিতাৰ নাম: মেদিনী বৰুৱা ঘৰ নং : 202 বয়স : 25 লিঙ্গ : পুৰুষ	CXH0152744 ফটো উপলব্ধ	915 নাম : চান্দিনী বৰুৱা পিতাৰ নাম: মেদিনী বৰুৱা ঘৰ নং : 202 বয়স : 23 লিঙ্গ : মহিলা	CXH0342881 ফটো উপলব্ধ
916 নাম : সুনীল বৰুৱা পিতাৰ নাম: পূৰ্ণ কান্ত বৰুৱা ঘৰ নং : ২০৩ বয়স : 59 লিঙ্গ : পুৰুষ	CXH4444966 ফটো উপলব্ধ	917 নাম : নিৰ বৰুৱা স্বামীৰ নাম: সুনীল বৰুৱা ঘৰ নং : ২০৩ বয়স : 52 লিঙ্গ : মহিলা	CXH4443418 ফটো উপলব্ধ	918 নাম : মনোৰঞ্জন বৰুৱা পিতাৰ নাম: সুনীল বৰুৱা ঘৰ নং : ২০৩ বয়স : 34 লিঙ্গ : পুৰুষ	CXH4444900 ফটো উপলব্ধ
919 নাম : শিবপ্ৰসাদ বৰুৱা পিতাৰ নাম: পূৰ্ণকান্ত বৰুৱা ঘৰ নং : ২০৪ বয়স : 73 লিঙ্গ : পুৰুষ	CXH4443429 ফটো উপলব্ধ	920 নাম : অনপমা বৰুৱা স্বামীৰ নাম: শিবপ্ৰসাদ বৰুৱা ঘৰ নং : ২০৪ বয়স : 60 লিঙ্গ : মহিলা	CXH4443430 ফটো উপলব্ধ	921 নাম : ৰাজীব বৰুৱা পিতাৰ নাম: শিব প্ৰসাদ বৰুৱা ঘৰ নং : ২০৪ বয়স : 41 লিঙ্গ : পুৰুষ	CXH4443441 ফটো উপলব্ধ
922 নাম : ৰোহিত বৰুৱা পিতাৰ নাম: শিবপ্ৰসাদ বৰুৱা ঘৰ নং : ২০৪ বয়স : 38 লিঙ্গ : পুৰুষ	CXH4443452 ফটো উপলব্ধ	923 নাম : বুল বৰুৱা স্বামীৰ নাম: জিতেন বৰুৱা ঘৰ নং : ২০৫ বয়স : 48 লিঙ্গ : মহিলা	CXH4443463 ফটো উপলব্ধ	924 নাম : মুনমী বৰুৱা মাতৃৰ নাম: বুল বৰুৱা ঘৰ নং : 205 বয়স : 25 লিঙ্গ : মহিলা	CXH0494476 ফটো উপলব্ধ
925 নাম : ঐশ্বৰ্য্য বৰুৱা পিতাৰ নাম: জিতেন বৰুৱা ঘৰ নং : 205 বয়স : 21 লিঙ্গ : পুৰুষ	OAN0103259 ফটো উপলব্ধ	926 নাম : বুদ্ধেশ্বৰী সন্দিকৈ স্বামীৰ নাম: হিৰেন সন্দিকৈ ঘৰ নং : ২০৬ বয়স : 65 লিঙ্গ : মহিলা	CXH4443485 ফটো উপলব্ধ	927 নাম : ৰাজীৱ সন্দিকৈ পিতাৰ নাম: হিৰেন সন্দিকৈ ঘৰ নং : ২০৬ বয়স : 38 লিঙ্গ : পুৰুষ	CXH4444842 ফটো উপলব্ধ
928 নাম : জিমি গগৈ সন্দিকৈ স্বামীৰ নাম: ৰাজীৱ সন্দিকৈ ঘৰ নং : ২০৬ বয়স : 30 লিঙ্গ : মহিলা	CXH0170126 ফটো উপলব্ধ	929 নাম : নৰেন সন্দিকৈ পিতাৰ নাম: পিয়লা সন্দিকৈ ঘৰ নং : ২০৭ বয়স : 53 লিঙ্গ : পুৰুষ	CXH4443510 ফটো উপলব্ধ	930 নাম : বীনা সন্দিকৈ স্বামীৰ নাম: নৰেন সন্দিকৈ ঘৰ নং : ২০৭ বয়স : 50 লিঙ্গ : মহিলা	CXH4443521 ফটো উপলব্ধ



931 নাম : মহেন্দ্ৰ সন্দিকৈ পিতাৰ নাম: পিয়লা সন্দিকৈ ঘৰ নং : ২০৭ বয়স : 45 লিঙ্গ : পুৰুষ	CXH4443532 ফটো উপলব্ধ	932 নাম : উষা সন্দিকৈ স্বামীৰ নাম: শ্ৰী মহেন্দ্ৰ সন্দিকৈ ঘৰ নং : ২০৭ বয়স : 40 লিঙ্গ : মহিলা	CXH4443543 ফটো উপলব্ধ	933 নাম : উজ্জল সন্দিকৈ পিতাৰ নাম: মহেন্দ্ৰ সন্দিকৈ ঘৰ নং : 207 বয়স : 22 লিঙ্গ : পুৰুষ	CXH9256637 ফটো উপলব্ধ
934 নাম : নৱজ্যোতি সন্দিকৈ পিতাৰ নাম: মহেন্দ্ৰ সন্দিকৈ ঘৰ নং : 207 বয়স : 21 লিঙ্গ : পুৰুষ	CXH9248055 ফটো উপলব্ধ	935 নাম : অজিত সন্দিকৈ পিতাৰ নাম: নোমল সন্দিকৈ ঘৰ নং : ২০৮ বয়স : 55 লিঙ্গ : পুৰুষ	CXH4443565 ফটো উপলব্ধ	936 নাম : প্ৰবিন সন্দিকৈ পিতাৰ নাম: নোমল সন্দিকৈ ঘৰ নং : ২০৮ বয়স : 50 লিঙ্গ : পুৰুষ	CXH4443576 ফটো উপলব্ধ
937 নাম : নগেন সন্দিকৈ পিতাৰ নাম: নোমল সন্দিকৈ ঘৰ নং : ২০৮ বয়স : 48 লিঙ্গ : পুৰুষ	CXH4443587 ফটো উপলব্ধ	938 নাম : মিনালী সন্দিকৈ স্বামীৰ নাম: অজিত সন্দিকৈ ঘৰ নং : ২০৮ বয়স : 48 লিঙ্গ : মহিলা	CXH4443598 ফটো উপলব্ধ	939 নাম : লাবন্য সন্দিকৈ স্বামীৰ নাম: নগেন সন্দিকৈ ঘৰ নং : ২০৮ বয়স : 45 লিঙ্গ : মহিলা	CXH4443601 ফটো উপলব্ধ
940 নাম : মনোজ সন্দিকৈ পিতাৰ নাম: নগেন সন্দিকৈ ঘৰ নং : ২০৮ বয়স : 26 লিঙ্গ : পুৰুষ	CXH0224642 ফটো উপলব্ধ	941 নাম : অংকিতা বৰুৱা সন্দিকৈ স্বামীৰ নাম: মনোজ সন্দিকৈ ঘৰ নং : 208 বয়স : 23 লিঙ্গ : মহিলা	CXH0496588 ফটো উপলব্ধ	942 নাম : ময়ূৰী সন্দিকৈ পিতাৰ নাম: নগেন সন্দিকৈ ঘৰ নং : 208 বয়স : 22 লিঙ্গ : মহিলা	CXH9256652 ফটো উপলব্ধ
943 নাম : সত্যজিত সন্দিকৈ পিতাৰ নাম: ললিত সন্দিকৈ ঘৰ নং : ২০৯ বয়স : 47 লিঙ্গ : পুৰুষ	CXH4443634 ফটো উপলব্ধ	944 নাম : দেবজিত সন্দিকৈ পিতাৰ নাম: ললিত সন্দিকৈ ঘৰ নং : ২০৯ বয়স : 45 লিঙ্গ : পুৰুষ	CXH4443645 ফটো উপলব্ধ	945 নাম : বেবিকা সন্দিকৈ স্বামীৰ নাম: সত্যজিত সন্দিকৈ ঘৰ নং : ২০৯ বয়স : 41 লিঙ্গ : মহিলা	CXH4443656 ফটো উপলব্ধ
946 নাম : মনালিছা সন্দিকৈ স্বামীৰ নাম: দেবজিত সন্দিকৈ ঘৰ নং : ২০৯ বয়স : 36 লিঙ্গ : মহিলা	CXH4443667 ফটো উপলব্ধ	947 নাম : ৰশ্মি সন্দিকৈ পিতাৰ নাম: নৰেন সন্দিকৈ ঘৰ নং : ২০৯ বয়স : 27 লিঙ্গ : মহিলা	CXH0229864 ফটো উপলব্ধ	948 নাম : বলোৰাম সন্দিকৈ পিতাৰ নাম: কনকেশ্বৰ সন্দিকৈ ঘৰ নং : ২১০ বয়স : 75 লিঙ্গ : পুৰুষ	CXH4443689 ফটো উপলব্ধ
949 নাম : কমলা সন্দিকৈ স্বামীৰ নাম: বলোৰাম সন্দিকৈ ঘৰ নং : ২১০ বয়স : 60 লিঙ্গ : মহিলা	CXH4443690 ফটো উপলব্ধ	950 নাম : ৰাজু সন্দিকৈ পিতাৰ নাম: বলোৰাম সন্দিকৈ ঘৰ নং : ২১০ বয়স : 42 লিঙ্গ : পুৰুষ	CXH4443703 ফটো উপলব্ধ	951 নাম : বিদ্যা সন্দিকৈ পিতাৰ নাম: বলোৰাম সন্দিকৈ ঘৰ নং : ২১০ বয়স : 41 লিঙ্গ : পুৰুষ	CXH0120097 ফটো উপলব্ধ
952 নাম : কল্পনা হাতীবৰুৱা সন্দিকৈ স্বামীৰ নাম: বিদ্যা সন্দিকৈ ঘৰ নং : ২১০ বয়স : 41 লিঙ্গ : মহিলা	CXH0120105 ফটো উপলব্ধ	953 নাম : জুলী সন্দিকৈ স্বামীৰ নাম: ৰাজু সন্দিকৈ ঘৰ নং : ২১০ বয়স : 38 লিঙ্গ : মহিলা	CXH4443714 ফটো উপলব্ধ	# 954 নাম : লাবন্য সন্দিকৈ স্বামীৰ নাম: যোগেন নেওগ ঘৰ নং : ২১১ বয়স : 55 লিঙ্গ : মহিলা	CXH4443725 ফটো উপলব্ধ
955 নাম : গীতাজুলী সন্দিকৈ স্বামীৰ নাম: সোখেন সন্দিকৈ ঘৰ নং : ২১১ বয়স : 42 লিঙ্গ : মহিলা	CXH4443747 ফটো উপলব্ধ	956 নাম : সোখেন সন্দিকৈ পিতাৰ নাম: কোকৈ সন্দিকৈ ঘৰ নং : ২১১ বয়স : 42 লিঙ্গ : পুৰুষ	CXH4443736 ফটো উপলব্ধ	957 নাম : ৰূপম সন্দিকৈ পিতাৰ নাম: পুলিন সন্দিকৈ ঘৰ নং : ২১১ বয়স : 40 লিঙ্গ : পুৰুষ	CXH4443758 ফটো উপলব্ধ
958 নাম : বিপুল সন্দিকৈ পিতাৰ নাম: পুলিন সন্দিকৈ ঘৰ নং : ২১১ বয়স : 38 লিঙ্গ : পুৰুষ	CXH4443769 ফটো উপলব্ধ	959 নাম : চুমি গগৈ সন্দিকৈ স্বামীৰ নাম: ৰূপম সন্দিকৈ ঘৰ নং : ২১১ বয়স : 26 লিঙ্গ : মহিলা	CXH0307009 ফটো উপলব্ধ	960 নাম : ডিম্বেশ্বৰ সন্দিকৈ পিতাৰ নাম: কেৰপাই সন্দিকৈ ঘৰ নং : ২১২ বয়স : 85 লিঙ্গ : পুৰুষ	CXH4443770 ফটো উপলব্ধ



<p>E 961 CXH4443781</p> <p>নাম : নবীন সন্দিকৈ পিতাৰ নাম: কেৰেশ্বৰ সন্দিকৈ ঘৰ নং : ১১২ বয়স : ৭৫ লিঙ্গ : পুৰুষ</p> <p>ফটো উপলব্ধ</p>	<p>E 962 CXH4443792</p> <p>নাম : বীনা সন্দিকৈ স্বামীৰ নাম: ডিম্বেশ্বৰ সন্দিকৈ ঘৰ নং : ১১২ বয়স : ৭০ লিঙ্গ : মহিলা</p> <p>ফটো উপলব্ধ</p>	<p>963 CXH4443805</p> <p>নাম : কুন্তী সন্দিকৈ স্বামীৰ নাম: নবীন সন্দিকৈ ঘৰ নং : ১১২ বয়স : 65 লিঙ্গ : মহিলা</p> <p>ফটো উপলব্ধ</p>
<p>964 CXH4443816</p> <p>নাম : গিৰিশ সন্দিকৈ পিতাৰ নাম: ডিম্বেশ্বৰ সন্দিকৈ ঘৰ নং : ১১২ বয়স : 45 লিঙ্গ : পুৰুষ</p> <p>ফটো উপলব্ধ</p>	<p>965 CXH4443827</p> <p>নাম : দীপক সন্দিকৈ পিতাৰ নাম: ডিম্বেশ্বৰ সন্দিকৈ ঘৰ নং : ১১২ বয়স : 40 লিঙ্গ : পুৰুষ</p> <p>ফটো উপলব্ধ</p>	<p># 966 CXH4443838</p> <p>নাম : শান্তনু সন্দিকৈ পিতাৰ নাম: ডিম্বেশ্বৰ সন্দিকৈ ঘৰ নং : ১১২ বয়স : 38 লিঙ্গ : পুৰুষ</p> <p>ফটো উপলব্ধ</p>
<p>967 CXH4443849</p> <p>নাম : পুলক সন্দিকৈ পিতাৰ নাম: নবীন সন্দিকৈ ঘৰ নং : ১১২ বয়স : 38 লিঙ্গ : পুৰুষ</p> <p>ফটো উপলব্ধ</p>	<p># 968 CXH4443850</p> <p>নাম : জুস্তি গগৈ সন্দিকৈ স্বামীৰ নাম: শান্তনু সন্দিকৈ ঘৰ নং : ১১২ বয়স : 37 লিঙ্গ : মহিলা</p> <p>ফটো উপলব্ধ</p>	<p>969 CXH0171728</p> <p>নাম : মিনাক্ষী গগৈ সন্দিকৈ স্বামীৰ নাম: দীপক সন্দিকৈ ঘৰ নং : ১১২ বয়স : 36 লিঙ্গ : মহিলা</p> <p>ফটো উপলব্ধ</p>
<p>970 CXH4443861</p> <p>নাম : পাৰুল সন্দিকৈ স্বামীৰ নাম: গিৰিশ সন্দিকৈ ঘৰ নং : ১১২ বয়স : 34 লিঙ্গ : মহিলা</p> <p>ফটো উপলব্ধ</p>	<p>971 CXH4443883</p> <p>নাম : ৰোহিত ফুকন পিতাৰ নাম: নন্দীৰাম ফুকন ঘৰ নং : ১১৩ বয়স : 50 লিঙ্গ : পুৰুষ</p> <p>ফটো উপলব্ধ</p>	<p>972 CXH4443872</p> <p>নাম : নমিতা হাজৰীকা ফুকন স্বামীৰ নাম: ৰোহিত ফুকন ঘৰ নং : ১১৩ বয়স : 36 লিঙ্গ : মহিলা</p> <p>ফটো উপলব্ধ</p>
<p>973 CXH4443894</p> <p>নাম : সোনাৰাম সন্দিকৈ পিতাৰ নাম: বৃন্দৰাম সন্দিকৈ ঘৰ নং : ১১৪ বয়স : 75 লিঙ্গ : পুৰুষ</p> <p>ফটো উপলব্ধ</p>	<p>974 CXH4444604</p> <p>নাম : গৌৰীকান্ত সন্দিকৈ পিতাৰ নাম: বৃন্দৰাম সন্দিকৈ ঘৰ নং : ১১৪ বয়স : 64 লিঙ্গ : পুৰুষ</p> <p>ফটো উপলব্ধ</p>	<p>975 CXH4443907</p> <p>নাম : নিৰ সন্দিকৈ স্বামীৰ নাম: সোনাৰাম সন্দিকৈ ঘৰ নং : ১১৪ বয়স : 60 লিঙ্গ : মহিলা</p> <p>ফটো উপলব্ধ</p>
<p>976 CXH4443930</p> <p>নাম : দিপালী সন্দিকৈ স্বামীৰ নাম: গৌৰীকান্ত সন্দিকৈ ঘৰ নং : ১১৪ বয়স : 54 লিঙ্গ : মহিলা</p> <p>ফটো উপলব্ধ</p>	<p>977 CXH4443952</p> <p>নাম : মিন্টু সন্দিকৈ পিতাৰ নাম: সোনাৰাম সন্দিকৈ ঘৰ নং : ১১৪ বয়স : 35 লিঙ্গ : পুৰুষ</p> <p>ফটো উপলব্ধ</p>	<p>978 CXH0172049</p> <p>নাম : নবনীতা সন্দিকৈ স্বামীৰ নাম: মিন্টু সন্দিকৈ ঘৰ নং : ১১৪ বয়স : 35 লিঙ্গ : মহিলা</p> <p>ফটো উপলব্ধ</p>
<p>979 CXH4443941</p> <p>নাম : মাধৱ্য সন্দিকৈ পিতাৰ নাম: সোনাৰাম সন্দিকৈ ঘৰ নং : ১১৪ বয়স : 32 লিঙ্গ : পুৰুষ</p> <p>ফটো উপলব্ধ</p>	<p>980 OAN0007591</p> <p>নাম : যোগান্তৰ সন্দিকৈ পিতাৰ নাম: গৌৰীকান্ত সন্দিকৈ ঘৰ নং : 214 বয়স : 21 লিঙ্গ : পুৰুষ</p> <p>ফটো উপলব্ধ</p>	<p>981 CXH4443963</p> <p>নাম : অৰুন সন্দিকৈ পিতাৰ নাম: ফনীধৰ সন্দিকৈ ঘৰ নং : ১১৫ বয়স : 49 লিঙ্গ : পুৰুষ</p> <p>ফটো উপলব্ধ</p>
<p>982 CXH4443974</p> <p>নাম : বীতা সন্দিকৈ স্বামীৰ নাম: অৰুণ সন্দিকৈ ঘৰ নং : ১১৫ বয়স : 42 লিঙ্গ : মহিলা</p> <p>ফটো উপলব্ধ</p>	<p>983 CXH0504456</p> <p>নাম : মৃগাংক সন্দিকৈ পিতাৰ নাম: অৰুণ সন্দিকৈ ঘৰ নং : ১১৫ বয়স : 22 লিঙ্গ : পুৰুষ</p> <p>ফটো উপলব্ধ</p>	<p>984 CXH4444035</p> <p>নাম : তৰুন সন্দিকৈ পিতাৰ নাম: ফনীধৰ সন্দিকৈ ঘৰ নং : ১১৬ বয়স : 74 লিঙ্গ : পুৰুষ</p> <p>ফটো উপলব্ধ</p>
<p>985 CXH4444002</p> <p>নাম : প্ৰহ্লাদ সন্দিকৈ পিতাৰ নাম: ফনীধৰ সন্দিকৈ ঘৰ নং : ১১৬ বয়স : 47 লিঙ্গ : পুৰুষ</p> <p>ফটো উপলব্ধ</p>	<p>986 CXH4443996</p> <p>নাম : ৰুমি সন্দিকৈ স্বামীৰ নাম: তৰুন সন্দিকৈ ঘৰ নং : ১১৬ বয়স : 45 লিঙ্গ : মহিলা</p> <p>ফটো উপলব্ধ</p>	<p>987 CXH4444013</p> <p>নাম : মনিকা সন্দিকৈ স্বামীৰ নাম: প্ৰহ্লাদ সন্দিকৈ ঘৰ নং : ১১৬ বয়স : 36 লিঙ্গ : মহিলা</p> <p>ফটো উপলব্ধ</p>
<p>988 CXH9256686</p> <p>নাম : ৰবি সন্দিকৈ পিতাৰ নাম: তৰুণ সন্দিকৈ ঘৰ নং : 216 বয়স : 21 লিঙ্গ : পুৰুষ</p> <p>ফটো উপলব্ধ</p>	<p>989 CXH4444068</p> <p>নাম : দিলিপ সন্দিকৈ পিতাৰ নাম: পূৰ্ণকান্ত সন্দিকৈ ঘৰ নং : ১১৭ বয়স : 57 লিঙ্গ : পুৰুষ</p> <p>ফটো উপলব্ধ</p>	<p>990 CXH4444091</p> <p>নাম : দিপালী সন্দিকৈ স্বামীৰ নাম: দিলিপ সন্দিকৈ ঘৰ নং : ১১৭ বয়স : 52 লিঙ্গ : মহিলা</p> <p>ফটো উপলব্ধ</p>



991 নাম : বিমল সন্দিকৈ পিতাৰ নাম: পূৰ্ণকান্ত সন্দিকৈ ঘৰ নং : ২২৭ বয়স : 51 লিঙ্গ : পুৰুষ	CXH4444079 ফটো উপলব্ধ	992 নাম : হেমচন্দ্ৰ সন্দিকৈ পিতাৰ নাম: পূৰ্ণকান্ত সন্দিকৈ ঘৰ নং : ২২৭ বয়স : 45 লিঙ্গ : পুৰুষ	CXH4444080 ফটো উপলব্ধ	993 নাম : মাম বৰুৱা স্বামীৰ নাম: বিমল সন্দিকৈ ঘৰ নং : ২২৭ বয়স : 42 লিঙ্গ : মহিলা	CXH4444104 ফটো উপলব্ধ
994 নাম : ৰুণ সন্দিকৈ স্বামীৰ নাম: হেমচন্দ্ৰ সন্দিকৈ ঘৰ নং : ২২৭ বয়স : 40 লিঙ্গ : মহিলা	CXH4444046 ফটো উপলব্ধ	995 নাম : উদয়আদিতা সন্দিকৈ পিতাৰ নাম: বিমল সন্দিকৈ ঘৰ নং : ২২৭ বয়স : 20 লিঙ্গ : পুৰুষ	OAN0077032 ফটো উপলব্ধ	996 নাম : পবিত্ৰ সন্দিকৈ পিতাৰ নাম: গোপাল সন্দিকৈ ঘৰ নং : ২২৮ বয়স : 43 লিঙ্গ : পুৰুষ	CXH4444115 ফটো উপলব্ধ
997 নাম : বলিন সন্দিকৈ পিতাৰ নাম: যদুমণি সন্দিকৈ ঘৰ নং : ২২৯ বয়স : 50 লিঙ্গ : পুৰুষ	CXH4444171 ফটো উপলব্ধ	998 নাম : সংগীতা সন্দিকৈ স্বামীৰ নাম: বলিন সন্দিকৈ ঘৰ নং : ২২৯ বয়স : 37 লিঙ্গ : মহিলা	CXH4444182 ফটো উপলব্ধ	999 নাম : বিশ্বজিত গগৈ পিতাৰ নাম: সুনীল গগৈ ঘৰ নং : ২২৯ বয়স : 35 লিঙ্গ : পুৰুষ	CXH4444193 ফটো উপলব্ধ
1000 নাম : বাবুল সন্দিকৈ পিতাৰ নাম: ফুলেশ্বৰ সন্দিকৈ ঘৰ নং : ২২০ বয়স : 38 লিঙ্গ : পুৰুষ	CXH4444239 ফটো উপলব্ধ	1001 নাম : জ্যোতি গগৈ মাতৃৰ নাম: পূৰ্ণিমা গগৈ ঘৰ নং : ২২০ বয়স : 37 লিঙ্গ : মহিলা	CXH9541542 ফটো উপলব্ধ	E 1002 নাম : যজ্ঞেশ্বৰ সন্দিকৈ পিতাৰ নাম: বেজিয়া সন্দিকৈ ঘৰ নং : ২২১ বয়স : 63 লিঙ্গ : পুৰুষ	CXH4444240 ফটো উপলব্ধ
1003 নাম : জোনালী সন্দিকৈ স্বামীৰ নাম: যজ্ঞেশ্বৰ সন্দিকৈ ঘৰ নং : ২২১ বয়স : 60 লিঙ্গ : মহিলা	CXH4444251 ফটো উপলব্ধ	1004 নাম : জিন্তু সন্দিকৈ পিতাৰ নাম: যোগেশ্বৰ সন্দিকৈ ঘৰ নং : ২২১ বয়স : 33 লিঙ্গ : পুৰুষ	CXH0086769 ফটো উপলব্ধ	1005 নাম : বিজয়া গগৈ সন্দিকৈ স্বামীৰ নাম: জিন্তু সন্দিকৈ ঘৰ নং : ২২১ বয়স : 28 লিঙ্গ : মহিলা	CXH0086819 ফটো উপলব্ধ
E 1006 নাম : অল্পদা সন্দিকৈ স্বামীৰ নাম: ভুবন সন্দিকৈ ঘৰ নং : ২২২ বয়স : 65 লিঙ্গ : মহিলা	CXH4444262 ফটো উপলব্ধ	1007 নাম : টংকেশ্বৰ সন্দিকৈ পিতাৰ নাম: বেজিয়া সন্দিকৈ ঘৰ নং : ২২২ বয়স : 55 লিঙ্গ : পুৰুষ	CXH4444273 ফটো উপলব্ধ	1008 নাম : সোণমণি সন্দিকৈ স্বামীৰ নাম: টংকেশ্বৰ সন্দিকৈ ঘৰ নং : ২২২ বয়স : 47 লিঙ্গ : মহিলা	CXH4444284 ফটো উপলব্ধ
1009 নাম : দীপক বৰুৱা পিতাৰ নাম: মহেন্দ্ৰ বৰুৱা ঘৰ নং : ২২২ বয়স : 41 লিঙ্গ : পুৰুষ	CXH0423137 ফটো উপলব্ধ	1010 নাম : নয়নমণি সন্দিকৈ স্বামীৰ নাম: দীপক বৰুৱা ঘৰ নং : ২২২ বয়স : 33 লিঙ্গ : মহিলা	CXH0423830 ফটো উপলব্ধ	1011 নাম : খগেন সন্দিকৈ পিতাৰ নাম: মিঠাৰাম সন্দিকৈ ঘৰ নং : ২২৩ বয়স : 65 লিঙ্গ : পুৰুষ	CXH4444308 ফটো উপলব্ধ
1012 নাম : অনিমা সন্দিকৈ স্বামীৰ নাম: খগেন সন্দিকৈ ঘৰ নং : ২২৩ বয়স : 60 লিঙ্গ : মহিলা	CXH4444319 ফটো উপলব্ধ	1013 নাম : জয়ন্ত সন্দিকৈ পিতাৰ নাম: খগেন সন্দিকৈ ঘৰ নং : ২২৩ বয়স : 31 লিঙ্গ : পুৰুষ	CXH4444808 ফটো উপলব্ধ	1014 নাম : স্কীৰদা সন্দিকৈ পিতাৰ নাম: চেনীৰাম সন্দিকৈ ঘৰ নং : ২২৪ বয়স : 51 লিঙ্গ : মহিলা	CXH4444386 ফটো উপলব্ধ
1015 নাম : অতুল সন্দিকৈ পিতাৰ নাম: চেনীৰাম সন্দিকৈ ঘৰ নং : ২২৪ বয়স : 47 লিঙ্গ : পুৰুষ	CXH4444364 ফটো উপলব্ধ	1016 নাম : পূৰ্বী সন্দিকৈ স্বামীৰ নাম: অতুল সন্দিকৈ ঘৰ নং : ২২৪ বয়স : 42 লিঙ্গ : মহিলা	CXH4444375 ফটো উপলব্ধ	1017 নাম : চিত্ৰ ৰঞ্জন সন্দিকৈ পিতাৰ নাম: অতুল সন্দিকৈ ঘৰ নং : ২২৪ বয়স : 19 লিঙ্গ : পুৰুষ	OAN0086553 ফটো উপলব্ধ
1018 নাম : প্ৰফুল্ল সন্দিকৈ পিতাৰ নাম: চেনীৰাম সন্দিকৈ ঘৰ নং : ২২৫ বয়স : 57 লিঙ্গ : পুৰুষ	CXH4444397 ফটো উপলব্ধ	1019 নাম : শুভলা সন্দিকৈ স্বামীৰ নাম: প্ৰফুল্ল সন্দিকৈ ঘৰ নং : ২২৫ বয়স : 55 লিঙ্গ : মহিলা	CXH4444400 ফটো উপলব্ধ	1020 নাম : দয়াল সন্দিকৈ পিতাৰ নাম: প্ৰফুল্ল সন্দিকৈ ঘৰ নং : ২২৫ বয়স : 39 লিঙ্গ : পুৰুষ	CXH1496135 ফটো উপলব্ধ



1021 নাম : ভান গগৈ সন্দিকৈ স্বামীৰ নাম : দয়াল সন্দিকৈ ঘৰ নং : ২২৫ বয়স : 37 লিঙ্গ : মহিলা	CXH0087049 ফটো উপলব্ধ	1022 নাম : ভান গগৈ সন্দিকৈ স্বামীৰ নাম : দীপক সন্দিকৈ ঘৰ নং : ২২৫ বয়স : 33 লিঙ্গ : মহিলা	CXH0312934 ফটো উপলব্ধ	# 1023 নাম : ৰশ্মি ৰেখা লাহন স্বামীৰ নাম : প্ৰাণজ্যোতি গগৈ ঘৰ নং : ১২৪ বয়স : 33 লিঙ্গ : মহিলা	CXH9276932 ফটো উপলব্ধ
1024 নাম : দীপক সন্দিকৈ পিতাৰ নাম : প্ৰফুল্ল সন্দিকৈ ঘৰ নং : ২২৫ বয়স : 31 লিঙ্গ : পুৰুষ	CXH1496168 ফটো উপলব্ধ	1025 নাম : আনন্দ সন্দিকৈ পিতাৰ নাম : চেনীৰাম সন্দিকৈ ঘৰ নং : ২২৬ বয়স : 48 লিঙ্গ : পুৰুষ	CXH4444411 ফটো উপলব্ধ	1026 নাম : দিগ্ৰী সন্দিকৈ স্বামীৰ নাম : আনন্দ সন্দিকৈ ঘৰ নং : ২২৬ বয়স : 42 লিঙ্গ : মহিলা	CXH4444422 ফটো উপলব্ধ
1027 নাম : লোকনাথ সন্দিকৈ পিতাৰ নাম : আনন্দ সন্দিকৈ ঘৰ নং : ২২৬ বয়স : 26 লিঙ্গ : পুৰুষ	CXH0224444 ফটো উপলব্ধ	1028 নাম : উৎপল সন্দিকৈ পিতাৰ নাম : আনন্দ সন্দিকৈ ঘৰ নং : ২২৬ বয়স : 22 লিঙ্গ : পুৰুষ	CXH0505214 ফটো উপলব্ধ	1029 নাম : ৰঞ্জিত সন্দিকৈ পিতাৰ নাম : নবীন সন্দিকৈ ঘৰ নং : ২২৭ বয়স : 47 লিঙ্গ : পুৰুষ	CXH4444433 ফটো উপলব্ধ
1030 নাম : জুৰি সন্দিকৈ স্বামীৰ নাম : ৰঞ্জিত সন্দিকৈ ঘৰ নং : ২২৭ বয়স : 35 লিঙ্গ : মহিলা	CXH4444455 ফটো উপলব্ধ	1031 নাম : পাৰ্থ প্ৰতিম খনিকৰ পিতাৰ নাম : পুতুল খনিকৰ ঘৰ নং : ২২৮ বয়স : 30 লিঙ্গ : পুৰুষ	CXH0152850 ফটো উপলব্ধ	1032 নাম : তুল গগৈ স্বামীৰ নাম : অনিল গগৈ ঘৰ নং : ২৩০ বয়স : 55 লিঙ্গ : মহিলা	CXH0423814 ফটো উপলব্ধ
1033 নাম : জুৰিমা ডেকা পিতাৰ নাম : গনেশ ডেকা ঘৰ নং : ২৩০ বয়স : 30 লিঙ্গ : মহিলা	CXH0391896 ফটো উপলব্ধ	1034 নাম : দেৱজনী গগৈ পিতাৰ নাম : অনিল গগৈ ঘৰ নং : ২৩০ বয়স : 28 লিঙ্গ : মহিলা	CXH0423715 ফটো উপলব্ধ	1035 নাম : বিদ্যুত বিকাশ গগৈ মাতৃৰ নাম : তুল গগৈ ঘৰ নং : ২৩০ বয়স : 20 লিঙ্গ : পুৰুষ	OAN0022780 ফটো উপলব্ধ
1036 নাম : মৃদল বৰঠাকুৰ পিতাৰ নাম : লক্ষীনাথ বৰঠাকুৰ ঘৰ নং : ২৩১ বয়স : 50 লিঙ্গ : পুৰুষ	CXH4034633 ফটো উপলব্ধ	1037 নাম : প্ৰনিতা বৰঠাকুৰ স্বামীৰ নাম : মৃদুল বৰঠাকুৰ ঘৰ নং : ২৩১ বয়স : 36 লিঙ্গ : মহিলা	OAN0059428 ফটো উপলব্ধ	1038 নাম : ডিম্পী গগৈ পিতাৰ নাম : ৰাজেন গগৈ ঘৰ নং : 281 বয়স : 21 লিঙ্গ : মহিলা	CXH9256629 ফটো উপলব্ধ
1039 নাম : দিপাংকৰ বৰুৱা পিতাৰ নাম : বিদ্যা বৰুৱা ঘৰ নং : ৩০০ বয়স : 27 লিঙ্গ : পুৰুষ	CXH0172130 ফটো উপলব্ধ	1040 নাম : শিখামনি দাস স্বামীৰ নাম : দেবজিত বৰুৱা ঘৰ নং : জৰাধৰা বয়স : 26 লিঙ্গ : মহিলা	OAN0027763 ফটো উপলব্ধ		



1041	1	OAN0126938	ফটো উপলব্ধ	1042	1	OAN0127621	ফটো উপলব্ধ	1043	1	OAN0128462	ফটো উপলব্ধ
নাম : বিসদ্রাঙ্গিৰাণী শৰ্মা পিতাৰ নাম: অনন্ত শৰ্মা ঘৰ নং : ১২১ বয়স : 19 লিঙ্গ : মহিলা				নাম : হেমাংগ শৰ্মা পিতাৰ নাম: অনিল শৰ্মা ঘৰ নং : ১১৮ বয়স : 19 লিঙ্গ : পুৰুষ				নাম : দশমী দেৱী পিতাৰ নাম: বাসু শৰ্মা ঘৰ নং : ১১৭ বয়স : 18 লিঙ্গ : মহিলা			
1044	1	OAN0129254	ফটো উপলব্ধ	1045	1	OAN0144188	ফটো উপলব্ধ	1046	1	OAN0144238	ফটো উপলব্ধ
নাম : লক্ষ্মজিৎ বৰুৱা পিতাৰ নাম: ব্ৰজেন বৰুৱা ঘৰ নং : ১৮৫ বয়স : 18 লিঙ্গ : পুৰুষ				নাম : প্ৰিয়াশী লাহন পিতাৰ নাম: বিজিত লাহন ঘৰ নং : ৯ বয়স : 18 লিঙ্গ : মহিলা				নাম : মৌচুম গগৈ পিতাৰ নাম: মহেন্দ্ৰ গগৈ ঘৰ নং : ২৭ বয়স : 20 লিঙ্গ : পুৰুষ			
1047	1	OAN0144246	ফটো উপলব্ধ	1048	1	OAN0144485	ফটো উপলব্ধ	1049	1	OAN0144691	ফটো উপলব্ধ
নাম : ইমৰাণ আলী পিতাৰ নাম: আক্ৰাম আলী ঘৰ নং : ১৩৯ বয়স : 19 লিঙ্গ : পুৰুষ				নাম : দিপাংকৰ গগৈ পিতাৰ নাম: অচ্যুত গগৈ ঘৰ নং : ১৬৩ বয়স : 19 লিঙ্গ : পুৰুষ				নাম : জ্ঞানদীপ ফুকন পিতাৰ নাম: ৰোহিত ফুকন ঘৰ নং : ১৮ বয়স : 18 লিঙ্গ : পুৰুষ			
1050	1	OAN0144709	ফটো উপলব্ধ	1051	1	OAN0144865	ফটো উপলব্ধ	1052	1	OAN0144873	ফটো উপলব্ধ
নাম : গাৰ্গী হাজৰিকা পিতাৰ নাম: অঞ্জন হাজৰিকা ঘৰ নং : ৮৭ বয়স : 18 লিঙ্গ : মহিলা				নাম : চায়া দেৱী পিতাৰ নাম: জগত শৰ্মা ঘৰ নং : ১১৬ বয়স : 26 লিঙ্গ : মহিলা				নাম : ভাস্কৰ জ্যোতি সন্দিকৈ পিতাৰ নাম: শান্তনু সন্দিকৈ ঘৰ নং : ২১২ বয়স : 18 লিঙ্গ : পুৰুষ			
1053	1	OAN0145011	ফটো উপলব্ধ	1054	1	OAN0145979	ফটো উপলব্ধ	1055	1	OAN0145961	ফটো উপলব্ধ
নাম : লক্ষ্যজিত বৰুৱা পিতাৰ নাম: ব্ৰজেন বৰুৱা ঘৰ নং : ১৮৫ বয়স : 18 লিঙ্গ : পুৰুষ				নাম : দিব্যা সন্দিকৈ পিতাৰ নাম: উজ্জ্বল সন্দিকৈ ঘৰ নং : ৯১ বয়স : 19 লিঙ্গ : মহিলা				নাম : বীনা দেৱী পিতাৰ নাম: জগত শৰ্মা ঘৰ নং : ১১৬ বয়স : 18 লিঙ্গ : মহিলা			
1056	1	OAN0149013	ফটো উপলব্ধ	1057	1	OAN0149088	ফটো উপলব্ধ	1058	1	OAN0155887	ফটো উপলব্ধ
নাম : বিক্ৰম সন্দিকৈ পিতাৰ নাম: যতীন সন্দিকৈ ঘৰ নং : ১০৯ বয়স : 19 লিঙ্গ : পুৰুষ				নাম : বাবী হাজৰিকা পিতাৰ নাম: অঞ্জন হাজৰিকা ঘৰ নং : ৮৭ বয়স : 18 লিঙ্গ : মহিলা				নাম : সুদৰ্শনা শইকীয়া পিতাৰ নাম: যোগেন শইকীয়া ঘৰ নং : ৭৭ বয়স : 19 লিঙ্গ : মহিলা			
1059	1	OAN0157743	ফটো উপলব্ধ	1060	1	OAN0157768	ফটো উপলব্ধ	1061	1	BVR1291814	ফটো উপলব্ধ
নাম : কাঞ্চন যাদৱ স্বামীৰ নাম: মনোৰঞ্জন বৰুৱা ঘৰ নং : ২০৩ বয়স : 34 লিঙ্গ : মহিলা				নাম : বিশ্বজিৎ সন্দিকৈ পিতাৰ নাম: অজিত সন্দিকৈ ঘৰ নং : ২০৮ বয়স : 18 লিঙ্গ : পুৰুষ				নাম : চয়নিকা গগৈ পিতাৰ নাম: প্ৰেমধৰ গগৈ ঘৰ নং : ১৭২ বয়স : 22 লিঙ্গ : মহিলা			
1062	1	RAE0078303	ফটো উপলব্ধ	1063	1	HQG0082156	ফটো উপলব্ধ	1064	1	LSG0407973	ফটো উপলব্ধ
নাম : পম্পী শৰ্মা পিতাৰ নাম: পদুম শৰ্মা ঘৰ নং : ১১৭ বয়স : 20 লিঙ্গ : মহিলা				নাম : নৱনীতা হাজৰিকা পিতাৰ নাম: মোলোকা হাজৰিকা ঘৰ নং : ১৩৪ বয়স : 32 লিঙ্গ : মহিলা				নাম : গুন প্ৰকাশ বৰুৱা পিতাৰ নাম: তৰুন বৰুৱা ঘৰ নং : ১৩৪ বয়স : 37 লিঙ্গ : পুৰুষ			
1065	1	CNS3864204	ফটো উপলব্ধ								
নাম : মৌচুমী শইকীয়া পিতাৰ নাম: অতুল শইকীয়া ঘৰ নং : ৮৩ বয়স : 24 লিঙ্গ : মহিলা											



1066	1	OAN0163535
নাম : দেবা প্ৰতিম বৰগোহাঁই পিতাৰ নাম: অমৃত বৰগোহাঁই ঘৰ নং : ১৪২ বয়স : 18 লিঙ্গ : পুৰুষ		
ফটো উপলব্ধ		

1067	1	OAN0163568
নাম : আস্থা সন্দিকৈ পিতাৰ নাম: সত্য সন্দিকৈ ঘৰ নং : ২০৯ বয়স : 18 লিঙ্গ : মহিলা		
ফটো উপলব্ধ		

1068	1	OAN0163790
নাম : সুস্মীতা বৰুৱা স্বামীৰ নাম: মানৱী বৰুৱা ঘৰ নং : ১৭১ বয়স : 31 লিঙ্গ : মহিলা		
ফটো উপলব্ধ		

1069	1	OAN0169730
নাম : হিমাংকু বৰুৱা পিতাৰ নাম: দীপ বৰুৱা ঘৰ নং : ১৭৮ বয়স : 18 লিঙ্গ : পুৰুষ		
ফটো উপলব্ধ		

1070	1	OAN0169763
নাম : নীতিশ কুমাৰ বৰুৱা পিতাৰ নাম: দুৰ্গেশ্বৰ বৰুৱা ঘৰ নং : ১৪৮ বয়স : 18 লিঙ্গ : পুৰুষ		
ফটো উপলব্ধ		

1071	1	CXH8134825
নাম : জুমনি বড়া পিতাৰ নাম: দেবেশ্বৰ বড়া ঘৰ নং : ৬৪ বয়স : 34 লিঙ্গ : মহিলা		
ফটো উপলব্ধ		

1072	1	OAN0171918
নাম : ঋতুপন গগৈ পিতাৰ নাম: মনি গগৈ ঘৰ নং : 123 বয়স : 21 লিঙ্গ : পুৰুষ		
ফটো উপলব্ধ		

ভোটাৰৰ সাৰাংশ							
A) ভোটাৰৰ সংখ্যা							
	তালিকাৰ প্ৰকাৰ	তালিকাৰ চিনাক্তকৰণ	ভোটাৰৰ সংখ্যা				
			পুৰুষ	মহিলা	৩য় লিঙ্গ	মুঠ	
I	মূল তালিকা	মূল তালিকা	বিশেষ সংশোধন, 2026 চনৰ পূৰ্বৰ 2025 চনৰ মূল তালিকাৰ লগত থকা সংযোজন সমূহ একত্ৰিতকৰণ কৰা তালিকা।	517	523	0	1040
II	যোগ তালিকা	পৰিপূৰক 1	বিশেষ সংক্ষিপ্ত সংশোধন, 2026	11	14	0	25
		পৰিপূৰক 2	অনবিচ্ছিন্ন সংশোধন 2026	4	3	0	7
			মুঠ	15	17	0	32
III	বিয়োজন তালিকা	পৰিপূৰক 1	বিশেষ সংক্ষিপ্ত সংশোধন, 2026	10	10	0	20
		পৰিপূৰক 2	অনবিচ্ছিন্ন সংশোধন 2026	0	2	0	2
			মুঠ	10	12	0	22
IV	লিংগ ক্ষেত্ৰত পৰিবৰ্তনৰ বাবে পাৰ্থক্য			0	0	0	0
এই সংশোধনৰ পিছত ভোটাৰ তালিকাত ভোটাৰৰ মুঠ সংখ্যা (I+II-III+IV)				522	528	0	1050
B) শুধৰনীৰ সংখ্যা							
তালিকাৰ প্ৰকাৰ	তালিকাৰ চিনাক্তকৰণ			শুধৰনীৰ সংখ্যা			
পৰিপূৰক 1	বিশেষ সংক্ষিপ্ত সংশোধন, 2026			13			
পৰিপূৰক 2	অনবিচ্ছিন্ন সংশোধন 2026			3			
	মুঠ			16			

নিৰ্বাচক পঞ্জীয়ন বিষয়াৰ স্বাক্ষৰ

E-মৃত, S-স্থানান্তৰিত/ বাসস্থান পৰিবৰ্তন, R-প্ৰতিলিপি, M-নিখোজ, Q-অযোগ্য