



## ভোটাৰ তালিকা 2026 S03 অসম

বিধানসভা সমষ্টিৰ নম্বৰ, নাম আৰু সংৰক্ষণৰ স্থিতি : 96 - শিৱসাগৰ (সাধাৰণ)		খণ্ড নং : 253																			
এই বিধানসভা সমষ্টিত কোন সংসদীয় সমষ্টিৰ অন্তৰ্গত তাৰ নম্বৰ, নাম আৰু সংৰক্ষণ স্থিতি : 14 - যোৰহাট (সাধাৰণ)																					
1. সংশোধনৰ বিৱৰণ																					
সংশোধনৰ বছৰ	2026	তালিকাৰ চিনাক্তকৰণ																			
ভিত্তি তাৰিখ	01-04-2026	বিশেষ সংশোধন, 2026 চনৰ পূৰ্বৰ 2025 চনৰ মূল তালিকাৰ লগত থকা সংযোজন সমূহ একত্ৰিতকৰণ কৰা তালিকা।																			
সংশোধনৰ প্ৰকাৰ	বিশেষ সংশোধন 2026																				
প্ৰকাশনৰ তাৰিখ	23-03-2026																				
2. খণ্ড আৰু ভোটগ্ৰহন কেন্দ্ৰৰ বিৱৰণ																					
খণ্ডৰ অন্তৰ্গত এলেকা সমূহৰ নম্বৰ আৰু নাম																					
1-ঘোঁৰাচোৱা কুমাৰ		<table border="1" style="width: 100%; border-collapse: collapse;"> <tr> <td>মূল চহৰ/গাওঁ</td> <td>: ঘোঁৰাচোৱা কুমাৰ</td> </tr> <tr> <td>ৱাৰ্ড নং</td> <td>:</td> </tr> <tr> <td>ডাকঘৰ</td> <td>: নামতিদ'ল</td> </tr> <tr> <td>পুলিচ থানা</td> <td>: আমগুৰি</td> </tr> <tr> <td>ব্লক</td> <td>: গৌৰীসাগৰ উন্নয়ন খণ্ড ২</td> </tr> <tr> <td>ৰাজহ চক্ৰ</td> <td>: আমগুৰি</td> </tr> <tr> <td>জিলা</td> <td>: শিৱসাগৰ</td> </tr> <tr> <td>পিনকোড</td> <td>: 785684</td> </tr> </table>				মূল চহৰ/গাওঁ	: ঘোঁৰাচোৱা কুমাৰ	ৱাৰ্ড নং	:	ডাকঘৰ	: নামতিদ'ল	পুলিচ থানা	: আমগুৰি	ব্লক	: গৌৰীসাগৰ উন্নয়ন খণ্ড ২	ৰাজহ চক্ৰ	: আমগুৰি	জিলা	: শিৱসাগৰ	পিনকোড	: 785684
মূল চহৰ/গাওঁ	: ঘোঁৰাচোৱা কুমাৰ																				
ৱাৰ্ড নং	:																				
ডাকঘৰ	: নামতিদ'ল																				
পুলিচ থানা	: আমগুৰি																				
ব্লক	: গৌৰীসাগৰ উন্নয়ন খণ্ড ২																				
ৰাজহ চক্ৰ	: আমগুৰি																				
জিলা	: শিৱসাগৰ																				
পিনকোড	: 785684																				
3. ভোটগ্ৰহন কেন্দ্ৰৰ বিৱৰণ																					
ভোটগ্ৰহন কেন্দ্ৰৰ নম্বৰ আৰু নাম :		ভোটগ্ৰহন কেন্দ্ৰৰ প্ৰকাৰ (পুৰুষ/মহিলা/সাধাৰণ)		সাধাৰণ																	
253 - ৯৬ নং খৰাগড় এল পি স্কুল (পশ্চিম খণ্ড)		খণ্ডৰ অন্তৰ্গত সহায়ক ভোটগ্ৰহন কেন্দ্ৰৰ সংখ্যা :		0																	
ভোটগ্ৰহন কেন্দ্ৰৰ ঠিকনা :																					
৯৬ নং খৰাগড় এল পি স্কুল, কোঠা নং ২, খেমদৈ পুখুৰী, ডাকঘৰ-কালুগাওঁ, পিন৭৮৫৬৬৬																					
4. ভোটাৰৰ সংখ্যা																					
আৰম্ভনি ক্ৰমিক নং	শেষ ক্ৰমিক নং	মুঠ ভোটাৰ																			
		পুৰুষ	মহিলা	৩য় লিঙ্গ	মুঠ																
1	1177	609	557	0	1166																

নিৰ্বাচক পঞ্জীয়ন বিষয়াৰ স্বাক্ষৰ

Nazri Naksha

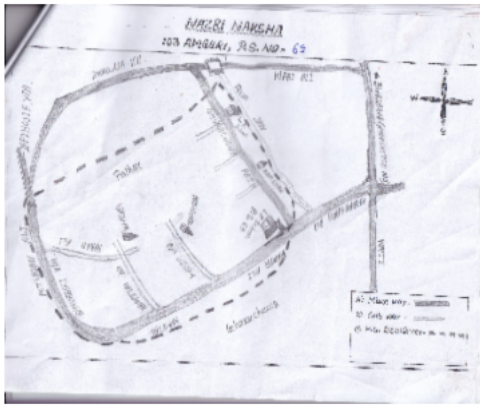

Google Map View



Polling Station Building Front View



ভোটগ্ৰহন কেন্দ্ৰৰ সন্মুখৰ দৃশ্য



Cad View

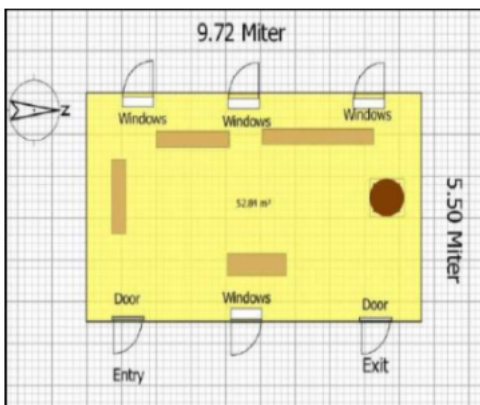

Key MAP View

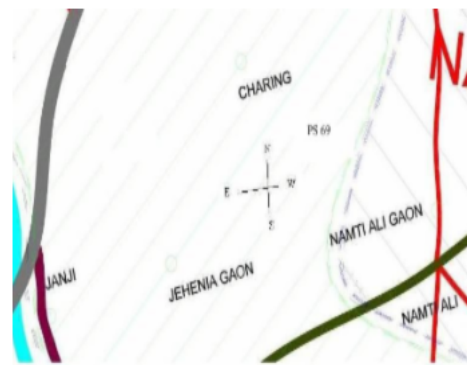



1 নাম : ৰঞ্জিত ফুকন পিতাৰ নাম: মহেন্দ্ৰ ফুকন ঘৰ নং : 1 বয়স : 53 লিঙ্গ : পুৰুষ	CXH6134561 ফটো উপলব্ধ	2 নাম : ৰেন ফুকন স্বামীৰ নাম: ৰঞ্জিত ফুকন ঘৰ নং : 1 বয়স : 50 লিঙ্গ : মহিলা	CXH6134572 ফটো উপলব্ধ	3 নাম : নীতুমণি ফুকন পিতাৰ নাম: ৰঞ্জিত ফুকন ঘৰ নং : 1 বয়স : 28 লিঙ্গ : মহিলা	CXH0330662 ফটো উপলব্ধ
4 নাম : পুৰ্ণেশ্বৰ ফুকন পিতাৰ নাম: মহেন্দ্ৰ ফুকন ঘৰ নং : 2 বয়স : 68 লিঙ্গ : পুৰুষ	CXH6134583 ফটো উপলব্ধ	5 নাম : হিৰণ্য ফুকন স্বামীৰ নাম: পুৰ্ণেশ্বৰ ফুকন ঘৰ নং : 2 বয়স : 57 লিঙ্গ : মহিলা	CXH6134594 ফটো উপলব্ধ	6 নাম : বিমল ফুকন পিতাৰ নাম: পুৰ্ণেশ্বৰ ফুকন ঘৰ নং : 2 বয়স : 38 লিঙ্গ : পুৰুষ	CXH6144612 ফটো উপলব্ধ
7 নাম : নিতুমণি ফুকন স্বামীৰ নাম: বিমল ফুকন ঘৰ নং : 2 বয়স : 35 লিঙ্গ : মহিলা	CXH1499612 ফটো উপলব্ধ	8 নাম : পূৰ্ণানন্দ ফুকন পিতাৰ নাম: মহেন্দ্ৰ ফুকন ঘৰ নং : 3 বয়স : 62 লিঙ্গ : পুৰুষ	CXH6134618 ফটো উপলব্ধ	9 নাম : নিৰদা ফুকন স্বামীৰ নাম: পূৰ্ণানন্দ ফুকন ঘৰ নং : 3 বয়স : 57 লিঙ্গ : মহিলা	CXH6134629 ফটো উপলব্ধ
10 নাম : জৰী ফুকন স্বামীৰ নাম: নিলোৎপল ফুকন ঘৰ নং : 3 বয়স : 41 লিঙ্গ : মহিলা	CXH6134641 ফটো উপলব্ধ	11 নাম : নিলোৎপল ফুকন পিতাৰ নাম: পূৰ্ণানন্দ ফুকন ঘৰ নং : 3 বয়স : 38 লিঙ্গ : পুৰুষ	CXH6134630 ফটো উপলব্ধ	12 নাম : অনৎপল ফুকন পিতাৰ নাম: পূৰ্ণানন্দ ফুকন ঘৰ নং : 3 বয়স : 34 লিঙ্গ : পুৰুষ	CXH6134652 ফটো উপলব্ধ
13 নাম : নীলাক্ষী বড়া পিতাৰ নাম: প্ৰফুল্ল বড়া ঘৰ নং : 3 বয়স : 32 লিঙ্গ : মহিলা	MVY6235978 ফটো উপলব্ধ	14 নাম : প্ৰফুল্ল গগৈ পিতাৰ নাম: বাতয়া গগৈ ঘৰ নং : 8 বয়স : 62 লিঙ্গ : পুৰুষ	CXH6134663 ফটো উপলব্ধ	15 নাম : হেমন্ত গগৈ পিতাৰ নাম: প্ৰফুল্ল গগৈ ঘৰ নং : 8 বয়স : 31 লিঙ্গ : পুৰুষ	CXH6145160 ফটো উপলব্ধ
16 নাম : জ্যোতি ফুকন গগৈ স্বামীৰ নাম: হেমন্ত গগৈ ঘৰ নং : 8 বয়স : 29 লিঙ্গ : মহিলা	CXH0128827 ফটো উপলব্ধ	17 নাম : অনন্ত গগৈ পিতাৰ নাম: প্ৰফুল্ল গগৈ ঘৰ নং : 8 বয়স : 26 লিঙ্গ : পুৰুষ	CXH0192963 ফটো উপলব্ধ	# 18 নাম : মহেশ্বৰ গগৈ পিতাৰ নাম: ভুবন গগৈ ঘৰ নং : 5 বয়স : 50 লিঙ্গ : পুৰুষ	CXH6134674 ফটো উপলব্ধ
19 নাম : ৰশ্মি গগৈ স্বামীৰ নাম: মহেশ্বৰ গগৈ ঘৰ নং : 5 বয়স : 40 লিঙ্গ : মহিলা	CXH6134685 ফটো উপলব্ধ	20 নাম : বোদান্ত গগৈ পিতাৰ নাম: মহেশ্বৰ গগৈ ঘৰ নং : 5 বয়স : 25 লিঙ্গ : পুৰুষ	CXH0288852 ফটো উপলব্ধ	21 নাম : জানমণি গগৈ পিতাৰ নাম: মহেশ্বৰ গগৈ ঘৰ নং : 5 বয়স : 23 লিঙ্গ : মহিলা	CXH9277831 ফটো উপলব্ধ
22 নাম : অনিল গগৈ পিতাৰ নাম: বাবুলা গগৈ ঘৰ নং : 6 বয়স : 65 লিঙ্গ : পুৰুষ	CXH6134696 ফটো উপলব্ধ	23 নাম : বিন গগৈ স্বামীৰ নাম: অনিল গগৈ ঘৰ নং : 6 বয়স : 55 লিঙ্গ : মহিলা	CXH6134709 ফটো উপলব্ধ	24 নাম : তুলু গগৈ পিতাৰ নাম: বলোৰাম গগৈ ঘৰ নং : 9 বয়স : 50 লিঙ্গ : পুৰুষ	CXH6134710 ফটো উপলব্ধ
25 নাম : গোলাপী গগৈ স্বামীৰ নাম: তুলু গগৈ ঘৰ নং : 9 বয়স : 39 লিঙ্গ : মহিলা	CXH6134721 ফটো উপলব্ধ	26 নাম : নিৰ গগৈ স্বামীৰ নাম: অম্বেশ্বৰ গগৈ ঘৰ নং : 8 বয়স : 70 লিঙ্গ : মহিলা	CXH6134743 ফটো উপলব্ধ	27 নাম : ৰশ্মিৰেখা নেওগ গগৈ স্বামীৰ নাম: বিতুল গগৈ ঘৰ নং : 8 বয়স : 51 লিঙ্গ : মহিলা	CXH0499012 ফটো উপলব্ধ
28 নাম : প্ৰশান্ত গগৈ পিতাৰ নাম: অম্বেশ্বৰ গগৈ ঘৰ নং : 8 বয়স : 50 লিঙ্গ : পুৰুষ	CXH6134754 ফটো উপলব্ধ	29 নাম : সীমান্ত গগৈ পিতাৰ নাম: অম্বেশ্বৰ গগৈ ঘৰ নং : 8 বয়স : 48 লিঙ্গ : পুৰুষ	CXH6134776 ফটো উপলব্ধ	30 নাম : পবিত্ৰ গগৈ পিতাৰ নাম: অম্বেশ্বৰ গগৈ ঘৰ নং : 8 বয়স : 46 লিঙ্গ : পুৰুষ	CXH6134787 ফটো উপলব্ধ



31 নাম : শিখামনি গগৈ স্বামীৰ নাম: প্ৰশান্ত গগৈ ঘৰ নং : ৮ বয়স : 44 লিঙ্গ : মহিলা	CXH6134765 ফটো উপলব্ধ	32 নাম : জয়ন্ত গগৈ পিতাৰ নাম: অম্বেশ্বৰ গগৈ ঘৰ নং : ৮ বয়স : 40 লিঙ্গ : পুৰুষ	CXH6134801 ফটো উপলব্ধ	33 নাম : আইচেংফা গগৈ পিতাৰ নাম: প্ৰশান্ত গগৈ ঘৰ নং : ৪ বয়স : 23 লিঙ্গ : মহিলা	OAN0071118 ফটো উপলব্ধ
34 নাম : দিনাৰাম গগৈ পিতাৰ নাম: পূৰ্ণ কান্ত গগৈ ঘৰ নং : ৯ বয়স : 63 লিঙ্গ : পুৰুষ	CXH6144736 ফটো উপলব্ধ	35 নাম : অমিয়া গগৈ স্বামীৰ নাম: দিনাৰাম গগৈ ঘৰ নং : ৯ বয়স : 55 লিঙ্গ : মহিলা	CXH6134812 ফটো উপলব্ধ	36 নাম : ধ্ৰুৱজ্যোতি গগৈ পিতাৰ নাম: দিনাৰাম গগৈ ঘৰ নং : ৯ বয়স : 30 লিঙ্গ : পুৰুষ	CXH1499543 ফটো উপলব্ধ
37 নাম : জাহ্নৱী কলিতা গগৈ স্বামীৰ নাম: ধ্ৰুৱজ্যোতি গগৈ ঘৰ নং : ৯ বয়স : 26 লিঙ্গ : মহিলা	CXH0499004 ফটো উপলব্ধ	38 নাম : দিপালী গগৈ স্বামীৰ নাম: অকন গগৈ ঘৰ নং : ১০ বয়স : 54 লিঙ্গ : মহিলা	CXH6144894 ফটো উপলব্ধ	39 নাম : সোণমুণি গগৈ পিতাৰ নাম: অকন গগৈ ঘৰ নং : ১০ বয়স : 30 লিঙ্গ : পুৰুষ	CXH0192823 ফটো উপলব্ধ
40 নাম : সান্তনা দূৱা গগৈ স্বামীৰ নাম: আচিন্ত গগৈ ঘৰ নং : ১০ বয়স : 25 লিঙ্গ : মহিলা	CXH0328385 ফটো উপলব্ধ	41 নাম : জ্যোতিকা গগৈ স্বামীৰ নাম: অজিত গগৈ ঘৰ নং : ১১ বয়স : 55 লিঙ্গ : মহিলা	CXH6134889 ফটো উপলব্ধ	42 নাম : অৰ্জু গগৈ পিতাৰ নাম: অজিত গগৈ ঘৰ নং : ১১ বয়স : 34 লিঙ্গ : পুৰুষ	CXH6134914 ফটো উপলব্ধ
43 নাম : অন্তৰিকা গগৈ পিতাৰ নাম: অজিত চন্দ্ৰ গগৈ ঘৰ নং : 11 বয়স : 21 লিঙ্গ : মহিলা	OAN0055103 ফটো উপলব্ধ	44 নাম : বলোৰাম গগৈ পিতাৰ নাম: কুলাই গগৈ ঘৰ নং : ১২ বয়স : 78 লিঙ্গ : পুৰুষ	CXH6134936 ফটো উপলব্ধ	45 নাম : যোগেন গগৈ পিতাৰ নাম: বলোৰাম গগৈ ঘৰ নং : ১২ বয়স : 47 লিঙ্গ : পুৰুষ	CXH6134970 ফটো উপলব্ধ
46 নাম : দিগন্ত গগৈ পিতাৰ নাম: বলোৰাম গগৈ ঘৰ নং : ১২ বয়স : 42 লিঙ্গ : পুৰুষ	CXH6134981 ফটো উপলব্ধ	47 নাম : প্ৰণৱ গগৈ পিতাৰ নাম: বলোৰাম গগৈ ঘৰ নং : ১২ বয়স : 40 লিঙ্গ : পুৰুষ	CXH6134992 ফটো উপলব্ধ	48 নাম : মিনাক্ষী গগৈ স্বামীৰ নাম: দিগন্ত গগৈ ঘৰ নং : ১২ বয়স : 37 লিঙ্গ : মহিলা	CXH0193151 ফটো উপলব্ধ
49 নাম : তৰুন বৰুৱা পিতাৰ নাম: নিত্যা বৰুৱা ঘৰ নং : ১৩ বয়স : 48 লিঙ্গ : পুৰুষ	CXH6135008 ফটো উপলব্ধ	50 নাম : ৰূপা বৰুৱা স্বামীৰ নাম: তৰুন বৰুৱা ঘৰ নং : ১৩ বয়স : 41 লিঙ্গ : মহিলা	CXH6135019 ফটো উপলব্ধ	51 নাম : পদমী গগৈ স্বামীৰ নাম: মোখেশ্বৰ গগৈ ঘৰ নং : ১৪ বয়স : 68 লিঙ্গ : মহিলা	CXH6135020 ফটো উপলব্ধ
52 নাম : শৰত বৰুৱা পিতাৰ নাম: পুনিকান্ত বৰুৱা ঘৰ নং : ১৫ বয়স : 50 লিঙ্গ : পুৰুষ	CXH6135042 ফটো উপলব্ধ	53 নাম : নিৰদা গগৈ স্বামীৰ নাম: নিৰেন গগৈ ঘৰ নং : ১৬ বয়স : 54 লিঙ্গ : মহিলা	CXH6135097 ফটো উপলব্ধ	54 নাম : নৱজিত গগৈ পিতাৰ নাম: নিৰেন চন্দ্ৰ গগৈ ঘৰ নং : ১৬ বয়স : 28 লিঙ্গ : পুৰুষ	CXH0328286 ফটো উপলব্ধ
55 নাম : ৰিতুমণি গগৈ পিতাৰ নাম: নিৰেন গগৈ ঘৰ নং : ১৬ বয়স : 27 লিঙ্গ : মহিলা	CXH0328732 ফটো উপলব্ধ	56 নাম : নমিত্ৰা গগৈ স্বামীৰ নাম: প্ৰফুল্ল গগৈ ঘৰ নং : ১৭ বয়স : 70 লিঙ্গ : মহিলা	CXH6135100 ফটো উপলব্ধ	57 নাম : মনিষা বৰুৱা গগৈ স্বামীৰ নাম: প্ৰদীপ গগৈ ঘৰ নং : ১৭ বয়স : 46 লিঙ্গ : মহিলা	CXH6135122 ফটো উপলব্ধ
# 58 নাম : প্ৰদীপ গগৈ পিতাৰ নাম: প্ৰফুল্ল গগৈ ঘৰ নং : ১৭ বয়স : 42 লিঙ্গ : পুৰুষ	CXH6135111 ফটো উপলব্ধ	59 নাম : অনিমাই গগৈ স্বামীৰ নাম: পেংকাই গগৈ ঘৰ নং : ১৮ বয়স : 60 লিঙ্গ : মহিলা	CXH6135133 ফটো উপলব্ধ	# 60 নাম : ধৰ্মেন্দ্ৰ গগৈ পিতাৰ নাম: পেংকাই গগৈ ঘৰ নং : ১৮ বয়স : 39 লিঙ্গ : পুৰুষ	CXH6135155 ফটো উপলব্ধ



61 নাম : খগেন গগৈ পিতাৰ নাম: কলিয়া গগৈ ঘৰ নং : ২০ বয়স : 64 লিঙ্গ : পুৰুষ	CXH6135177 ফটো উপলব্ধ	62 নাম : লিলী গগৈ স্বামীৰ নাম: খগেন গগৈ ঘৰ নং : ২০ বয়স : 55 লিঙ্গ : মহিলা	CXH6135188 ফটো উপলব্ধ	63 নাম : মানিক গগৈ পিতাৰ নাম: কলিয়া গগৈ ঘৰ নং : ২০ বয়স : 50 লিঙ্গ : পুৰুষ	CXH6135199 ফটো উপলব্ধ
64 নাম : ৰাজমণি বৰুৱা গগৈ স্বামীৰ নাম: মাণিক গগৈ ঘৰ নং : ২০ বয়স : 48 লিঙ্গ : মহিলা	CXH6144861 ফটো উপলব্ধ	65 নাম : গীতিৰেখা বৰা গগৈ স্বামীৰ নাম: সুৰজিত গগৈ ঘৰ নং : ২০ বয়স : 40 লিঙ্গ : মহিলা	CXH0329037 ফটো উপলব্ধ	66 নাম : অভিজিত গগৈ পিতাৰ নাম: ফগেন গগৈ ঘৰ নং : ২০ বয়স : 31 লিঙ্গ : পুৰুষ	CXH0101782 ফটো উপলব্ধ
67 নাম : ববীতা বৰগোহাঁই গগৈ স্বামীৰ নাম: অভিজিত গগৈ ঘৰ নং : ২০ বয়স : 27 লিঙ্গ : মহিলা	CXH0329011 ফটো উপলব্ধ	68 নাম : ৰহিলা গগৈ স্বামীৰ নাম: ভূবন গগৈ ঘৰ নং : ২১ বয়স : 72 লিঙ্গ : মহিলা	CXH6135213 ফটো উপলব্ধ	69 নাম : ভূপেন গগৈ পিতাৰ নাম: ভূবন গগৈ ঘৰ নং : ২১ বয়স : 53 লিঙ্গ : পুৰুষ	CXH6135224 ফটো উপলব্ধ
70 নাম : কল্পনা গগৈ স্বামীৰ নাম: ভূপেন গগৈ ঘৰ নং : ২১ বয়স : 45 লিঙ্গ : মহিলা	CXH6135235 ফটো উপলব্ধ	71 নাম : জুন গগৈ পিতাৰ নাম: ভূপেন গগৈ ঘৰ নং : ২১ বয়স : 29 লিঙ্গ : পুৰুষ	CXH0101824 ফটো উপলব্ধ	72 নাম : নিৰদা গগৈ স্বামীৰ নাম: ৰচ গগৈ ঘৰ নং : ২২ বয়স : 60 লিঙ্গ : মহিলা	CXH6135257 ফটো উপলব্ধ
73 নাম : ডিম্বেশ্বৰ গগৈ পিতাৰ নাম: ৰচ গগৈ ঘৰ নং : ২২ বয়স : 46 লিঙ্গ : পুৰুষ	CXH6135268 ফটো উপলব্ধ	74 নাম : ৰাজু গগৈ স্বামীৰ নাম: ডিম্বেশ্বৰ গগৈ ঘৰ নং : ২২ বয়স : 41 লিঙ্গ : মহিলা	CXH6135279 ফটো উপলব্ধ	75 নাম : নিৰঞ্জন গগৈ পিতাৰ নাম: ৰস গগৈ ঘৰ নং : ২২ বয়স : 39 লিঙ্গ : পুৰুষ	CXH6135280 ফটো উপলব্ধ
76 নাম : চুমী গগৈ স্বামীৰ নাম: নিৰঞ্জন গগৈ ঘৰ নং : ২২ বয়স : 31 লিঙ্গ : মহিলা	CXH0120659 ফটো উপলব্ধ	E 77 নাম : নীৰেন বৰুৱা পিতাৰ নাম: জীতিয়া বৰুৱা ঘৰ নং : ২৩ বয়স : 68 লিঙ্গ : পুৰুষ	CXH6135291 ফটো উপলব্ধ	78 নাম : পদ্মা বৰুৱা স্বামীৰ নাম: নীৰেন বৰুৱা ঘৰ নং : ২৩ বয়স : 58 লিঙ্গ : মহিলা	CXH6135304 ফটো উপলব্ধ
79 নাম : ৰাজীব বৰুৱা পিতাৰ নাম: নীৰেন বৰুৱা ঘৰ নং : ২৩ বয়স : 38 লিঙ্গ : পুৰুষ	CXH6135315 ফটো উপলব্ধ	80 নাম : বৰষা বৰুৱা স্বামীৰ নাম: ৰাজীৱ বৰুৱা ঘৰ নং : ২৩ বয়স : 30 লিঙ্গ : মহিলা	CXH1525991 ফটো উপলব্ধ	81 নাম : নবীন বৰুৱা পিতাৰ নাম: জীতিয়া বৰুৱা ঘৰ নং : ২৪ বয়স : 60 লিঙ্গ : পুৰুষ	CXH6135326 ফটো উপলব্ধ
82 নাম : পুতলি বৰুৱা স্বামীৰ নাম: নবীন বৰুৱা ঘৰ নং : ২৪ বয়স : 50 লিঙ্গ : মহিলা	CXH6135337 ফটো উপলব্ধ	83 নাম : পবিত্ৰ বৰুৱা পিতাৰ নাম: নবীন বৰুৱা ঘৰ নং : ২৪ বয়স : 28 লিঙ্গ : পুৰুষ	CXH0339960 ফটো উপলব্ধ	# 84 নাম : যুগল বৰুৱা পিতাৰ নাম: হেম বৰুৱা ঘৰ নং : ২৫ বয়স : 40 লিঙ্গ : পুৰুষ	CXH6135360 ফটো উপলব্ধ
85 নাম : সিদ্ধান্তি বৰুৱা স্বামীৰ নাম: যুগল বৰুৱা ঘৰ নং : ২৫ বয়স : 33 লিঙ্গ : মহিলা	CXH6145193 ফটো উপলব্ধ	86 নাম : জয়ন্ত বৰুৱা পিতাৰ নাম: হেমধৰ বৰুৱা ঘৰ নং : ২৫ বয়স : 25 লিঙ্গ : পুৰুষ	CXH0192732 ফটো উপলব্ধ	87 নাম : জোনালী বৰুৱা স্বামীৰ নাম: প্ৰমোদ বৰুৱা ঘৰ নং : ২৬ বয়স : 42 লিঙ্গ : মহিলা	CXH6135406 ফটো উপলব্ধ
88 নাম : উজ্জল বৰুৱা পিতাৰ নাম: প্ৰমোদ বৰুৱা ঘৰ নং : ২৬ বয়স : 24 লিঙ্গ : পুৰুষ	CXH0494369 ফটো উপলব্ধ	89 নাম : জগন্নাথ বৰুৱা পিতাৰ নাম: সদানন্দ বৰুৱা ঘৰ নং : ২৭ বয়স : 41 লিঙ্গ : পুৰুষ	CXH6135440 ফটো উপলব্ধ	90 নাম : পুষ্প বৰুৱা পিতাৰ নাম: সঁদা বৰুৱা ঘৰ নং : ২৭ ক বয়স : 45 লিঙ্গ : পুৰুষ	OAN0063651 ফটো উপলব্ধ



91 নাম : কেশৱ বৰুৱা পিতাৰ নাম: সদ্দীনন্দ বৰুৱা ঘৰ নং : ২৭ক বয়স : 46 লিঙ্গ : পুৰুষ	CXH6135451 ফটো উপলব্ধ	92 নাম : টুট বৰুৱা স্বামীৰ নাম: কেশৱ বৰুৱা ঘৰ নং : ২৭ক বয়স : 42 লিঙ্গ : মহিলা	CXH6135462 ফটো উপলব্ধ	93 নাম : ইন্দ্ৰেশ্বৰ বৰুৱা পিতাৰ নাম: মালিৰাম বৰুৱা ঘৰ নং : ২৮ বয়স : 95 লিঙ্গ : পুৰুষ	CXH6135473 ফটো উপলব্ধ
94 নাম : অঞ্জন বৰুৱা পিতাৰ নাম: ইন্দ্ৰেশ্বৰ বৰুৱা ঘৰ নং : ২৮ বয়স : 55 লিঙ্গ : পুৰুষ	CXH6135484 ফটো উপলব্ধ	95 নাম : ৰশ্মি বৰুৱা স্বামীৰ নাম: অঞ্জন বৰুৱা ঘৰ নং : ২৮ বয়স : 51 লিঙ্গ : মহিলা	CXH6135495 ফটো উপলব্ধ	R 96 নাম : ৰিতা দূৰবা স্বামীৰ নাম: দিগন্ত দুআৰা ঘৰ নং : 28 বয়স : 30 লিঙ্গ : মহিলা	CXH9275280 ফটো উপলব্ধ
97 নাম : ৰিমজিম বৰুৱা পিতাৰ নাম: অঞ্জন বৰুৱা ঘৰ নং : ২৮ বয়স : 26 লিঙ্গ : মহিলা	CXH0193243 ফটো উপলব্ধ	98 নাম : নিৰ্বান জ্যোতি বৰুৱা পিতাৰ নাম: অঞ্জন বৰুৱা ঘৰ নং : ২৮ বয়স : 23 লিঙ্গ : পুৰুষ	CXH0342212 ফটো উপলব্ধ	99 নাম : প্ৰজ্ঞান জ্যোতি বৰুৱা পিতাৰ নাম: অঞ্জন বৰুৱা ঘৰ নং : 28 বয়স : 20 লিঙ্গ : পুৰুষ	OAN0068312 ফটো উপলব্ধ
100 নাম : ৰবীধৰ ফুকন পিতাৰ নাম: ভৌলাই ফুকন ঘৰ নং : ২৯ বয়স : 80 লিঙ্গ : পুৰুষ	CXH6135519 ফটো উপলব্ধ	101 নাম : ৰান ফুকন স্বামীৰ নাম: ৰবীধৰ ফুকন ঘৰ নং : ২৯ বয়স : 73 লিঙ্গ : মহিলা	CXH6135520 ফটো উপলব্ধ	# 102 নাম : মহেন্দ্ৰ নাথ তালোকদাৰ পিতাৰ নাম: দমহু তালুকদাৰ ঘৰ নং : ২৯ বয়স : 59 লিঙ্গ : পুৰুষ	CXH0182758 ফটো উপলব্ধ
# 103 নাম : ভবানী ফুকন তালুকদাৰ স্বামীৰ নাম: মহেন্দ্ৰ তালুকদাৰ ঘৰ নং : ২৯ বয়স : 42 লিঙ্গ : মহিলা	CXH6135531 ফটো উপলব্ধ	104 নাম : অভয় কুমাৰ ফুকন পিতাৰ নাম: ৰবিধৰ ফুকন ঘৰ নং : ২৯ বয়স : 40 লিঙ্গ : পুৰুষ	CXH6135542 ফটো উপলব্ধ	# 105 নাম : কুঞ্জ কোঁৱৰ ফুকন স্বামীৰ নাম: অভয় কুমাৰ ফুকন ঘৰ নং : ২৯ বয়স : 40 লিঙ্গ : মহিলা	CXH0037838 ফটো উপলব্ধ
106 নাম : অংকুৰ জ্যোতি ফুকন পিতাৰ নাম: খনিন্দ্ৰ ফুকন ঘৰ নং : 29ক বয়স : 20 লিঙ্গ : পুৰুষ	OAN0079046 ফটো উপলব্ধ	107 নাম : ঋতৰাজ ফুকন পিতাৰ নাম: খনিন্দ্ৰ ফুকন ঘৰ নং : ২৯ ক বয়স : 25 লিঙ্গ : পুৰুষ	CXH0288670 ফটো উপলব্ধ	108 নাম : খনিন্দ্ৰ ফুকন পিতাৰ নাম: ৰবিধৰ ফুকন ঘৰ নং : ২৯ক বয়স : 52 লিঙ্গ : পুৰুষ	CXH6135564 ফটো উপলব্ধ
109 নাম : আৰতি ফুকন স্বামীৰ নাম: খনিন্দ্ৰ ফুকন ঘৰ নং : ২৯ক বয়স : 48 লিঙ্গ : মহিলা	CXH6135575 ফটো উপলব্ধ	110 নাম : লক্ষী গগৈ পিতাৰ নাম: পূৰ্ণ কান্ত গগৈ ঘৰ নং : ৩০ বয়স : 55 লিঙ্গ : পুৰুষ	CXH6135586 ফটো উপলব্ধ	111 নাম : ভবানী গগৈ স্বামীৰ নাম: লক্ষী গগৈ ঘৰ নং : ৩০ বয়স : 49 লিঙ্গ : মহিলা	CXH6135597 ফটো উপলব্ধ
112 নাম : অনুপম গগৈ পিতাৰ নাম: লক্ষী গগৈ ঘৰ নং : ৩০ বয়স : 32 লিঙ্গ : পুৰুষ	CXH6145159 ফটো উপলব্ধ	113 নাম : পপী গগৈ স্বামীৰ নাম: অনুপম গগৈ ঘৰ নং : ৩০ বয়স : 28 লিঙ্গ : মহিলা	CXH0192773 ফটো উপলব্ধ	114 নাম : ভদ্ৰেশ্বৰী বৰা স্বামীৰ নাম: ভীমকান্ত বৰা ঘৰ নং : ৩১ বয়স : 70 লিঙ্গ : মহিলা	CXH6135600 ফটো উপলব্ধ
115 নাম : সীতাৰাম বৰা পিতাৰ নাম: কণ্ঠিৰাম বৰা ঘৰ নং : ৩২ বয়স : 63 লিঙ্গ : পুৰুষ	CXH6135622 ফটো উপলব্ধ	116 নাম : লীলাৱতী বৰা স্বামীৰ নাম: সীতাৰাম বৰা ঘৰ নং : ৩২ বয়স : 50 লিঙ্গ : মহিলা	CXH6135633 ফটো উপলব্ধ	117 নাম : কুমুদেশ্বৰ বৰা পিতাৰ নাম: কণ্ঠিৰাম বৰা ঘৰ নং : ৩৩ বয়স : 68 লিঙ্গ : পুৰুষ	CXH6135644 ফটো উপলব্ধ
118 নাম : হিতেশ্বৰ বৰা পিতাৰ নাম: কুমুদেশ্বৰ বৰা ঘৰ নং : ৩৩ বয়স : 42 লিঙ্গ : পুৰুষ	CXH6135666 ফটো উপলব্ধ	119 নাম : জোনমনি বৰা স্বামীৰ নাম: হিতেশ্বৰ বৰা ঘৰ নং : ৩৩ বয়স : 39 লিঙ্গ : মহিলা	CXH6135677 ফটো উপলব্ধ	120 নাম : কনক ফুকন পিতাৰ নাম: দেওবৰ ফুকন ঘৰ নং : ৩৪ বয়স : 47 লিঙ্গ : পুৰুষ	CXH6135699 ফটো উপলব্ধ



121 নাম : বিপুল ফুকন পিতাৰ নাম: তিলক ফুকন ঘৰ নং : ঘৰ নং ৩৪ক বয়স : 25 লিঙ্গ : পুৰুষ	OAN0058156 ফটো উপলব্ধ	122 নাম : তিলক ফুকন পিতাৰ নাম: দৈওবৰ ফুকন ঘৰ নং : ৩৪ক বয়স : 60 লিঙ্গ : পুৰুষ	CXH6135702 ফটো উপলব্ধ	123 নাম : জোনটি ফুকন স্বামীৰ নাম: তিলক ফুকন ঘৰ নং : ৩৪ক বয়স : 46 লিঙ্গ : মহিলা	CXH6135713 ফটো উপলব্ধ
124 নাম : মানৰজিত ফুকন পিতাৰ নাম: তিলক ফুকন ঘৰ নং : ৩৪ক বয়স : 31 লিঙ্গ : পুৰুষ	CXH6145364 ফটো উপলব্ধ	125 নাম : প্ৰফুল্ল দুৱৰা পিতাৰ নাম: পুনেশ্বৰ দুৱৰা ঘৰ নং : ৩৫ বয়স : 50 লিঙ্গ : পুৰুষ	CXH6135724 ফটো উপলব্ধ	# 126 নাম : পুৰন্দু দুৱৰা পিতাৰ নাম: পুনেশ্বৰ দুৱৰা ঘৰ নং : ৩৫ বয়স : 50 লিঙ্গ : পুৰুষ	CXH6135746 ফটো উপলব্ধ
127 নাম : ৰূপজ্যোতি দুৱৰা স্বামীৰ নাম: প্ৰফুল্ল দুৱৰা ঘৰ নং : ৩৫ বয়স : 42 লিঙ্গ : মহিলা	CXH6135735 ফটো উপলব্ধ	128 নাম : সোনালী দুৱৰা স্বামীৰ নাম: পুৰন্দু দুৱৰা ঘৰ নং : ৩৫ বয়স : 39 লিঙ্গ : মহিলা	CXH6135757 ফটো উপলব্ধ	129 নাম : কৈল্যাণ দুৱৰা পিতাৰ নাম: প্ৰফুল্ল দুৱৰা ঘৰ নং : ৩৫ বয়স : 25 লিঙ্গ : পুৰুষ	CXH0272864 ফটো উপলব্ধ
130 নাম : অমৰজিৎ দুৱৰা পিতাৰ নাম: পুৰন্দু দুৱৰা ঘৰ নং : 35 বয়স : 21 লিঙ্গ : পুৰুষ	OAN0011015 ফটো উপলব্ধ	131 নাম : গোপাল ফুকন পিতাৰ নাম: অশ্বেশ্বৰ ফুকন ঘৰ নং : ৩৬ বয়স : 38 লিঙ্গ : পুৰুষ	CXH6135779 ফটো উপলব্ধ	132 নাম : নিহাৰিকা ফুকন স্বামীৰ নাম: গোপাল ফুকন ঘৰ নং : ৩৬ বয়স : 32 লিঙ্গ : মহিলা	CXH1525968 ফটো উপলব্ধ
133 নাম : ভূতিকা ফুকন পিতাৰ নাম: দেহিৰাম ফুকন ঘৰ নং : ৩৮ বয়স : 78 লিঙ্গ : পুৰুষ	CXH6135815 ফটো উপলব্ধ	134 নাম : গুনমনি ফুকন স্বামীৰ নাম: ভূতিকা ফুকন ঘৰ নং : ৩৮ বয়স : 75 লিঙ্গ : মহিলা	CXH6135826 ফটো উপলব্ধ	135 নাম : ৰাজেন গগৈ পিতাৰ নাম: দুৰ্গাধৰ গগৈ ঘৰ নং : ৩৯ বয়স : 60 লিঙ্গ : পুৰুষ	CXH6135848 ফটো উপলব্ধ
136 নাম : জানতি গগৈ স্বামীৰ নাম: ৰাজেন গগৈ ঘৰ নং : ৩৯ বয়স : 50 লিঙ্গ : মহিলা	CXH6135859 ফটো উপলব্ধ	137 নাম : ৰমেন গগৈ পিতাৰ নাম: দুৰ্গাধৰ গগৈ ঘৰ নং : ৩৯ বয়স : 42 লিঙ্গ : পুৰুষ	CXH6135860 ফটো উপলব্ধ	138 নাম : অলি ফুকন স্বামীৰ নাম: ৰমেন গগৈ ঘৰ নং : 39 বয়স : 41 লিঙ্গ : মহিলা	OAN0010165 ফটো উপলব্ধ
139 নাম : প্ৰিয়াঙ্ক গগৈ পিতাৰ নাম: ৰাজেন গগৈ ঘৰ নং : ৩৯ বয়স : 29 লিঙ্গ : পুৰুষ	CXH0192286 ফটো উপলব্ধ	140 নাম : নোমলি চেতিয়া স্বামীৰ নাম: ক্ষীৰেশ্বৰ চেতিয়া ঘৰ নং : ৪০ বয়স : 65 লিঙ্গ : মহিলা	CXH6135882 ফটো উপলব্ধ	141 নাম : ভদ্ৰ চেতিয়া পিতাৰ নাম: ক্ষীৰেশ্বৰ চেতিয়া ঘৰ নং : ৪০ বয়স : 45 লিঙ্গ : পুৰুষ	CXH6135893 ফটো উপলব্ধ
142 নাম : ববী বৰুৱা চেতিয়া স্বামীৰ নাম: ভদ্ৰ চেতিয়া ঘৰ নং : ৪০ বয়স : 45 লিঙ্গ : মহিলা	CXH0047308 ফটো উপলব্ধ	143 নাম : দিগন্ত চেতিয়া পিতাৰ নাম: ক্ষীৰেশ্বৰ চেতিয়া ঘৰ নং : ৪০ বয়স : 43 লিঙ্গ : পুৰুষ	CXH6135906 ফটো উপলব্ধ	144 নাম : হৰিকান্ত চেতিয়া পিতাৰ নাম: ক্ষীৰেশ্বৰ চেতিয়া ঘৰ নং : ৪০ বয়স : 40 লিঙ্গ : পুৰুষ	CXH6135917 ফটো উপলব্ধ
145 নাম : অজিত গগৈ পিতাৰ নাম: বিনন্দ গগৈ ঘৰ নং : ৪১ বয়স : 62 লিঙ্গ : পুৰুষ	CXH6135940 ফটো উপলব্ধ	146 নাম : দিপালী গগৈ স্বামীৰ নাম: অজিত গগৈ ঘৰ নং : ৪১ বয়স : 48 লিঙ্গ : মহিলা	CXH6135951 ফটো উপলব্ধ	147 নাম : অমৃত গগৈ পিতাৰ নাম: অজিত চন্দ্ৰ গগৈ ঘৰ নং : ৪১ বয়স : 31 লিঙ্গ : পুৰুষ	CXH6144996 ফটো উপলব্ধ
148 নাম : ৰিমজিম শইকীয়া গগৈ স্বামীৰ নাম: অমৃত গগৈ ঘৰ নং : ৪১ বয়স : 30 লিঙ্গ : মহিলা	CXH0129098 ফটো উপলব্ধ	149 নাম : অমৰজিত গগৈ পিতাৰ নাম: অজিত গগৈ ঘৰ নং : ৪১ বয়স : 27 লিঙ্গ : পুৰুষ	CXH0192864 ফটো উপলব্ধ	150 নাম : অৰিজিত গগৈ পিতাৰ নাম: অজিত গগৈ ঘৰ নং : 41 বয়স : 22 লিঙ্গ : পুৰুষ	OAN0103135 ফটো উপলব্ধ



151 নাম : কেশৱ গগৈ পিতাৰ নাম: বিনন্দ গগৈ ঘৰ নং : ৪২ বয়স : 58 লিঙ্গ : পুৰুষ	CXH6135984 ফটো উপলব্ধ	152 নাম : দিবাকৰ গগৈ পিতাৰ নাম: কেশৱ গগৈ ঘৰ নং : ৪২ বয়স : 37 লিঙ্গ : পুৰুষ	CXH0193987 ফটো উপলব্ধ	# 153 নাম : সোনমণি বৰা পিতাৰ নাম: বিমল বৰা ঘৰ নং : ৮২ বয়স : 24 লিঙ্গ : মহিলা	CXH0333880 ফটো উপলব্ধ
154 নাম : টুপীধৰ চেতিয়া পিতাৰ নাম: ধেনুৰাম চেতিয়া ঘৰ নং : ৪৩ বয়স : 82 লিঙ্গ : পুৰুষ	CXH6136001 ফটো উপলব্ধ	155 নাম : পুষ্প চেতিয়া স্বামীৰ নাম: টুপীধৰ চেতিয়া ঘৰ নং : ৪৩ বয়স : 68 লিঙ্গ : মহিলা	CXH6136012 ফটো উপলব্ধ	156 নাম : অমৰ চেতিয়া পিতাৰ নাম: টুপীধৰ চেতিয়া ঘৰ নং : ৪৩ বয়স : 45 লিঙ্গ : পুৰুষ	CXH6136023 ফটো উপলব্ধ
157 নাম : মহেন্দ্ৰ চেতিয়া পিতাৰ নাম: টুপীধৰ চেতিয়া ঘৰ নং : ৪৩ বয়স : 42 লিঙ্গ : পুৰুষ	CXH6136034 ফটো উপলব্ধ	158 নাম : চুমি দূৰৰা চেতিয়া স্বামীৰ নাম: অমৰ চেতিয়া ঘৰ নং : ৪৩ বয়স : 33 লিঙ্গ : মহিলা	CXH1499656 ফটো উপলব্ধ	159 নাম : ৰূপশিখা গগৈ চেতিয়া স্বামীৰ নাম: মহেন্দ্ৰ চেতিয়া ঘৰ নং : ৪৩ বয়স : 28 লিঙ্গ : মহিলা	OAN0102970 ফটো উপলব্ধ
160 নাম : বিমান চেতিয়া পিতাৰ নাম: যোগেশ্বৰ চেতিয়া ঘৰ নং : ৪৪ বয়স : 38 লিঙ্গ : পুৰুষ	CXH6136078 ফটো উপলব্ধ	161 নাম : অক্ষৰজ্যোতি চেতিয়া পিতাৰ নাম: যোগেশ্বৰ চেতিয়া ঘৰ নং : ৪৪ বয়স : 35 লিঙ্গ : পুৰুষ	CXH6136089 ফটো উপলব্ধ	162 নাম : কনমনি দাস চেতিয়া স্বামীৰ নাম: অংকুৰ জ্যোতি চেতিয়া ঘৰ নং : 44 বয়স : 35 লিঙ্গ : মহিলা	CXH9263567 ফটো উপলব্ধ
163 নাম : নিহাৰিকা চেতিয়া স্বামীৰ নাম: বিমান চেতিয়া ঘৰ নং : ৪৪ বয়স : 34 লিঙ্গ : মহিলা	CXH6145319 ফটো উপলব্ধ	164 নাম : মনোজ্যোতি চেতিয়া পিতাৰ নাম: যোগেশ্বৰ চেতিয়া ঘৰ নং : ৪৪ বয়স : 32 লিঙ্গ : পুৰুষ	CXH6136090 ফটো উপলব্ধ	165 নাম : পবিত্ৰ চেতিয়া পিতাৰ নাম: ডিম্ব চেতিয়া ঘৰ নং : ৪৫ বয়স : 50 লিঙ্গ : পুৰুষ	CXH6136103 ফটো উপলব্ধ
166 নাম : পৰিনীতা চেতিয়া স্বামীৰ নাম: পবিত্ৰ চেতিয়া ঘৰ নং : ৪৫ বয়স : 42 লিঙ্গ : মহিলা	CXH6136114 ফটো উপলব্ধ	167 নাম : নিৰু চেতিয়া স্বামীৰ নাম: ৰণু চেতিয়া ঘৰ নং : ৪৬ বয়স : 40 লিঙ্গ : মহিলা	CXH6136136 ফটো উপলব্ধ	#2 168 নাম : বিশ্বজিত চেতিয়া পিতাৰ নাম: নিৰু চেতিয়া ঘৰ নং : 46 বয়স : 21 লিঙ্গ : পুৰুষ	OAN0009555 ফটো উপলব্ধ
169 নাম : ৰনু বৰুৱা স্বামীৰ নাম: দেবকান্ত বৰুৱা ঘৰ নং : ৪৭ বয়স : 55 লিঙ্গ : মহিলা	CXH6136158 ফটো উপলব্ধ	170 নাম : ৰূপম বৰুৱা পিতাৰ নাম: দেবকান্ত বৰুৱা ঘৰ নং : ৪৭ বয়স : 42 লিঙ্গ : পুৰুষ	CXH6136169 ফটো উপলব্ধ	171 নাম : দিপালী বৰুৱা স্বামীৰ নাম: ৰূপম বৰুৱা ঘৰ নং : ৪৭ বয়স : 35 লিঙ্গ : মহিলা	CXH6144781 ফটো উপলব্ধ
172 নাম : বিপুল বৰুৱা পিতাৰ নাম: দেৱ বৰুৱা ঘৰ নং : ৪৭ বয়স : 34 লিঙ্গ : পুৰুষ	CXH1525979 ফটো উপলব্ধ	173 নাম : সোণপ্ৰভা বৰুৱা স্বামীৰ নাম: বিপুল বৰুৱা ঘৰ নং : ৪৭ বয়স : 33 লিঙ্গ : মহিলা	CXH0129825 ফটো উপলব্ধ	174 নাম : প্ৰণৱ বৰুৱা পিতাৰ নাম: দেৱকান্ত বৰুৱা ঘৰ নং : ৪৭ বয়স : 32 লিঙ্গ : পুৰুষ	CXH6136170 ফটো উপলব্ধ
175 নাম : পংকজ বৰুৱা পিতাৰ নাম: দেৱকান্ত বৰুৱা ঘৰ নং : ৪৭ বয়স : 30 লিঙ্গ : পুৰুষ	CXH6144930 ফটো উপলব্ধ	176 নাম : গোলোক বৰুৱা পিতাৰ নাম: ভুবন বৰুৱা ঘৰ নং : ৪৮ বয়স : 60 লিঙ্গ : পুৰুষ	CXH6136181 ফটো উপলব্ধ	177 নাম : ৰূপা বৰুৱা স্বামীৰ নাম: গোলোক বৰুৱা ঘৰ নং : ৪৮ বয়স : 53 লিঙ্গ : মহিলা	CXH6136192 ফটো উপলব্ধ
178 নাম : পিংকু বৰুৱা পিতাৰ নাম: গোলোক বৰুৱা ঘৰ নং : ৪৮ বয়স : 31 লিঙ্গ : মহিলা	CXH6144587 ফটো উপলব্ধ	179 নাম : জিতু বৰুৱা পিতাৰ নাম: গোলোক বৰুৱা ঘৰ নং : ৪৮ বয়স : 28 লিঙ্গ : পুৰুষ	CXH0197269 ফটো উপলব্ধ	180 নাম : জয়তৰা বৰুৱা স্বামীৰ নাম: সিদ্ধেশ্বৰ বৰুৱা ঘৰ নং : ৪৯ বয়স : 85 লিঙ্গ : মহিলা	CXH6136227 ফটো উপলব্ধ



<p>181</p> <p>নাম : জীতেন্দ্ৰ বৰুৱা পিতাৰ নাম : সিদ্ধেশ্বৰ বৰুৱা ঘৰ নং : ৪৯ বয়স : ৪৭ লিঙ্গ : পুৰুষ</p> <p>CXH0339432</p> <p>ফটো উপলব্ধ</p>	<p>182</p> <p>নাম : নিগেন্দ্ৰ বৰুৱা পিতাৰ নাম : সিদ্ধেশ্বৰ বৰুৱা ঘৰ নং : ৪৯ বয়স : ৪৭ লিঙ্গ : পুৰুষ</p> <p>CXH6136238</p> <p>ফটো উপলব্ধ</p>	<p>183</p> <p>নাম : মৃগালী বৰগোহাঁই বৰুৱা স্বামীৰ নাম : জীতেন্দ্ৰ বৰুৱা ঘৰ নং : ৪৯ বয়স : ৪০ লিঙ্গ : মহিলা</p> <p>CXH0340117</p> <p>ফটো উপলব্ধ</p>
<p>184</p> <p>নাম : মামনি বৰুৱা স্বামীৰ নাম : নিগেন্দ্ৰ বৰুৱা ঘৰ নং : ৪৯ বয়স : ৩২ লিঙ্গ : মহিলা</p> <p>CXH6136250</p> <p>ফটো উপলব্ধ</p>	<p>185</p> <p>নাম : অন লুকটাই পিতাৰ নাম : নব কুমাৰ গগৈ ঘৰ নং : ৫১ বয়স : ৬৩ লিঙ্গ : পুৰুষ</p> <p>CXH6136307</p> <p>ফটো উপলব্ধ</p>	<p>186</p> <p>নাম : অঞ্জলী গগৈ পিতাৰ নাম : নব কুমাৰ গগৈ ঘৰ নং : ৫১ বয়স : ৪৫ লিঙ্গ : মহিলা</p> <p>CXH6136318</p> <p>ফটো উপলব্ধ</p>
<p>187</p> <p>নাম : কণিকা লুকটাই স্বামীৰ নাম : অন লুকটাই ঘৰ নং : ৫১ বয়স : ৪৫ লিঙ্গ : মহিলা</p> <p>CXH1525980</p> <p>ফটো উপলব্ধ</p>	<p>188</p> <p>নাম : জ্যোতিমনি গগৈ পিতাৰ নাম : নব কুমাৰ গগৈ ঘৰ নং : ৫১ বয়স : ৪৩ লিঙ্গ : মহিলা</p> <p>CXH6136329</p> <p>ফটো উপলব্ধ</p>	<p>189</p> <p>নাম : কৃষ্ণকান্ত গগৈ পিতাৰ নাম : নব কুমাৰ গগৈ ঘৰ নং : ৫১ বয়স : ৪২ লিঙ্গ : পুৰুষ</p> <p>CXH6136330</p> <p>ফটো উপলব্ধ</p>
<p>190</p> <p>নাম : সোনমাই গগৈ স্বামীৰ নাম : কুলধৰ গগৈ ঘৰ নং : ৫২ বয়স : ৫৪ লিঙ্গ : মহিলা</p> <p>CXH6136352</p> <p>ফটো উপলব্ধ</p>	<p>191</p> <p>নাম : ৰাজেন্দ্ৰ গগৈ পিতাৰ নাম : বিশ্বনাথ গগৈ ঘৰ নং : ৫৩ বয়স : ৬০ লিঙ্গ : পুৰুষ</p> <p>CXH6136385</p> <p>ফটো উপলব্ধ</p>	<p>192</p> <p>নাম : মিন গগৈ স্বামীৰ নাম : ৰাজেন গগৈ ঘৰ নং : ৫৩ বয়স : ৫২ লিঙ্গ : মহিলা</p> <p>CXH6136396</p> <p>ফটো উপলব্ধ</p>
<p>193</p> <p>নাম : পৰশমণি গগৈ পিতাৰ নাম : ৰাজেন গগৈ ঘৰ নং : ৫৩ বয়স : ২৯ লিঙ্গ : পুৰুষ</p> <p>CXH0200568</p> <p>ফটো উপলব্ধ</p>	<p>194</p> <p>নাম : প্ৰাঞ্জ গগৈ পিতাৰ নাম : ৰূপকুমাৰ (ৰাজেন) গগৈ ঘৰ নং : ৫৩ বয়স : ২৭ লিঙ্গ : পুৰুষ</p> <p>CXH0200527</p> <p>ফটো উপলব্ধ</p>	<p>195</p> <p>নাম : মমী বৰুৱা গগৈ স্বামীৰ নাম : পৰশমণি গগৈ ঘৰ নং : ৫৩ বয়স : ২৪ লিঙ্গ : মহিলা</p> <p>CXH0342204</p> <p>ফটো উপলব্ধ</p>
<p>196</p> <p>নাম : নিভা গগৈ স্বামীৰ নাম : বগাধৰ গগৈ ঘৰ নং : ৫৪ বয়স : ৫৪ লিঙ্গ : মহিলা</p> <p>CXH6136410</p> <p>ফটো উপলব্ধ</p>	<p>197</p> <p>নাম : বিকাশ গগৈ পিতাৰ নাম : বগাধৰ গগৈ ঘৰ নং : ৫৪ বয়স : ৩৯ লিঙ্গ : পুৰুষ</p> <p>CXH6136421</p> <p>ফটো উপলব্ধ</p>	<p>198</p> <p>নাম : বিদ্যুত গগৈ পিতাৰ নাম : বগাধৰ গগৈ ঘৰ নং : ৫৪ বয়স : ২৫ লিঙ্গ : পুৰুষ</p> <p>CXH0328294</p> <p>ফটো উপলব্ধ</p>
<p>199</p> <p>নাম : ভাগশ্ৰী গগৈ স্বামীৰ নাম : বিদ্যুত গগৈ ঘৰ নং : ৫৪ বয়স : ২১ লিঙ্গ : মহিলা</p> <p>OAN0009530</p> <p>ফটো উপলব্ধ</p>	<p>200</p> <p>নাম : বৰ্ণালী গগৈ পিতাৰ নাম : কিনাৰাম গগৈ ঘৰ নং : ৫৫ বয়স : ৪৪ লিঙ্গ : মহিলা</p> <p>CXH6136465</p> <p>ফটো উপলব্ধ</p>	<p>201</p> <p>নাম : দুৰ্লভ গগৈ পিতাৰ নাম : কিনাৰাম গগৈ ঘৰ নং : ৫৫ বয়স : ৪৫ লিঙ্গ : পুৰুষ</p> <p>CXH6136443</p> <p>ফটো উপলব্ধ</p>
<p>202</p> <p>নাম : দ্বিপেন গগৈ পিতাৰ নাম : কিনাৰাম গগৈ ঘৰ নং : ৫৫ বয়স : ৪৩ লিঙ্গ : পুৰুষ</p> <p>CXH6136454</p> <p>ফটো উপলব্ধ</p>	<p>203</p> <p>নাম : মনোৰমা গগৈ স্বামীৰ নাম : দুৰ্লভ গগৈ ঘৰ নং : ৫৫ বয়স : ৪২ লিঙ্গ : মহিলা</p> <p>CXH6144565</p> <p>ফটো উপলব্ধ</p>	<p>204</p> <p>নাম : জ্যোতিৰখা গগৈ স্বামীৰ নাম : দ্বিপেন গগৈ ঘৰ নং : ৫৫ বয়স : ৩৪ লিঙ্গ : মহিলা</p> <p>CXH0201459</p> <p>ফটো উপলব্ধ</p>
<p>205</p> <p>নাম : কমলা গগৈ পিতাৰ নাম : লীলাৰাম গগৈ ঘৰ নং : ৫৬ বয়স : ৬৬ লিঙ্গ : পুৰুষ</p> <p>CXH6136476</p> <p>ফটো উপলব্ধ</p>	<p>206</p> <p>নাম : দিষ্টী গগৈ স্বামীৰ নাম : কমলা গগৈ ঘৰ নং : ৫৬ বয়স : ৬২ লিঙ্গ : মহিলা</p> <p>CXH6136487</p> <p>ফটো উপলব্ধ</p>	<p>207</p> <p>নাম : সঞ্জীৱ গগৈ পিতাৰ নাম : কমলা গগৈ ঘৰ নং : ৫৬ বয়স : ৪০ লিঙ্গ : পুৰুষ</p> <p>CXH6136501</p> <p>ফটো উপলব্ধ</p>
<p>208</p> <p>নাম : জিমলি গগৈ স্বামীৰ নাম : সঞ্জীৱ গগৈ ঘৰ নং : ৫৬ বয়স : ২৫ লিঙ্গ : মহিলা</p> <p>CXH0328468</p> <p>ফটো উপলব্ধ</p>	<p>209</p> <p>নাম : ফনীধৰ গগৈ পিতাৰ নাম : মুখেশ্বৰ গগৈ ঘৰ নং : ৫৭ বয়স : ৫০ লিঙ্গ : পুৰুষ</p> <p>CXH6136523</p> <p>ফটো উপলব্ধ</p>	<p>210</p> <p>নাম : প্ৰতিমা গগৈ স্বামীৰ নাম : ফনীধৰ গগৈ ঘৰ নং : ৫৭ বয়স : ৪৬ লিঙ্গ : মহিলা</p> <p>CXH6136534</p> <p>ফটো উপলব্ধ</p>



211 নাম : পুলক গগৈ পিতাৰ নাম: ফনিধৰ গগৈ ঘৰ নং : ৫৭ বয়স : 23 লিঙ্গ : পুৰুষ	CXH0499020 ফটো উপলব্ধ	212 নাম : পংকজ গগৈ পিতাৰ নাম: ফনিধৰ গগৈ ঘৰ নং : 57 বয়স : 19 লিঙ্গ : পুৰুষ	OAN0089870 ফটো উপলব্ধ	213 নাম : মনোমতী গগৈ স্বামীৰ নাম: মিলেশ্বৰ গগৈ ঘৰ নং : ৫৮ বয়স : 62 লিঙ্গ : মহিলা	CXH6136556 ফটো উপলব্ধ
214 নাম : প্ৰহ্লাদ গগৈ পিতাৰ নাম: মিলেশ্বৰ গগৈ ঘৰ নং : ৫৮ বয়স : 38 লিঙ্গ : পুৰুষ	CXH6136567 ফটো উপলব্ধ	215 নাম : দেৱজানী গগৈ স্বামীৰ নাম: প্ৰহ্লাদ গগৈ ঘৰ নং : ৫৮ বয়স : 36 লিঙ্গ : মহিলা	CXH6144270 ফটো উপলব্ধ	216 নাম : ৰাজীৱ গগৈ পিতাৰ নাম: বেঠাৰাম গগৈ ঘৰ নং : ৫৯ বয়স : 45 লিঙ্গ : পুৰুষ	CXH6136589 ফটো উপলব্ধ
217 নাম : শ্ৰেণী বৰা গগৈ স্বামীৰ নাম: ৰাজীৱ গগৈ ঘৰ নং : ৫৯ বয়স : 42 লিঙ্গ : মহিলা	CXH6145171 ফটো উপলব্ধ	218 নাম : খগেন গগৈ পিতাৰ নাম: লীলাৰাম গগৈ ঘৰ নং : ৬০ বয়স : 70 লিঙ্গ : পুৰুষ	CXH6136590 ফটো উপলব্ধ	219 নাম : ৰাজীৱ গগৈ পিতাৰ নাম: খগেন গগৈ ঘৰ নং : ৬০ বয়স : 40 লিঙ্গ : পুৰুষ	CXH6136614 ফটো উপলব্ধ
220 নাম : সুৰজিত গগৈ পিতাৰ নাম: খগেন গগৈ ঘৰ নং : ৬০ বয়স : 39 লিঙ্গ : পুৰুষ	CXH6136647 ফটো উপলব্ধ	221 নাম : মানসী গগৈ স্বামীৰ নাম: ৰাজীৱ গগৈ ঘৰ নং : ৬০ বয়স : 36 লিঙ্গ : মহিলা	CXH0499061 ফটো উপলব্ধ	222 নাম : মনো গগৈ স্বামীৰ নাম: সোমনাথ গগৈ ঘৰ নং : ৬১ বয়স : 70 লিঙ্গ : মহিলা	CXH6136658 ফটো উপলব্ধ
223 নাম : উত্তম গগৈ পিতাৰ নাম: সোমনাথ গগৈ ঘৰ নং : ৬১ বয়স : 50 লিঙ্গ : পুৰুষ	CXH6136669 ফটো উপলব্ধ	224 নাম : লক্ষ্য জ্যোতি গগৈ পিতাৰ নাম: সোমনাথ গগৈ ঘৰ নং : ৬১ বয়স : 42 লিঙ্গ : পুৰুষ	CXH6136692 ফটো উপলব্ধ	225 নাম : অঞ্জুমণি গগৈ স্বামীৰ নাম: উত্তম গগৈ ঘৰ নং : ৬১ বয়স : 36 লিঙ্গ : মহিলা	CXH6144792 ফটো উপলব্ধ
226 নাম : ৰুনশ্ৰী গগৈ স্বামীৰ নাম: লক্ষ্য জ্যোতি গগৈ ঘৰ নং : ৬১ বয়স : 31 লিঙ্গ : মহিলা	CXH6144372 ফটো উপলব্ধ	227 নাম : ধৰ্মকান্ত গগৈ পিতাৰ নাম: ভেদাই গগৈ ঘৰ নং : ৬৩ বয়স : 75 লিঙ্গ : পুৰুষ	CXH6136727 ফটো উপলব্ধ	228 নাম : পুহিতা গগৈ স্বামীৰ নাম: ধৰ্মকান্ত গগৈ ঘৰ নং : ৬৩ বয়স : 65 লিঙ্গ : মহিলা	CXH6136738 ফটো উপলব্ধ
229 নাম : অমালিকা বৰুৱা গগৈ স্বামীৰ নাম: সুনীল গগৈ ঘৰ নং : ৬৩ বয়স : 45 লিঙ্গ : মহিলা	CXH6136761 ফটো উপলব্ধ	230 নাম : সুনীল গগৈ পিতাৰ নাম: ধৰ্মকান্ত গগৈ ঘৰ নং : ৬৩ বয়স : 43 লিঙ্গ : পুৰুষ	CXH6136749 ফটো উপলব্ধ	# 231 নাম : অৰূপ গগৈ পিতাৰ নাম: ধৰ্মকান্ত গগৈ ঘৰ নং : ৬৩ বয়স : 37 লিঙ্গ : পুৰুষ	CXH6136750 ফটো উপলব্ধ
232 নাম : বন্দিতা বড়া গগৈ স্বামীৰ নাম: অৰূপ গগৈ ঘৰ নং : ৬৩ বয়স : 34 লিঙ্গ : মহিলা	CXH0057976 ফটো উপলব্ধ	233 নাম : তৰুন বৰুৱা পিতাৰ নাম: ভদ্ৰেশ্বৰ বৰুৱা ঘৰ নং : ৬৪ বয়স : 65 লিঙ্গ : পুৰুষ	CXH6136772 ফটো উপলব্ধ	234 নাম : সোনালী বৰুৱা স্বামীৰ নাম: তৰুন বৰুৱা ঘৰ নং : ৬৪ বয়স : 58 লিঙ্গ : মহিলা	CXH6136783 ফটো উপলব্ধ
235 নাম : বিমলা বৰুৱা স্বামীৰ নাম: প্ৰেম বৰুৱা ঘৰ নং : ৬৫ বয়স : 70 লিঙ্গ : মহিলা	CXH6136807 ফটো উপলব্ধ	236 নাম : চুৰেন দুৱৰা পিতাৰ নাম: মঙলা দুৱৰা ঘৰ নং : ৬৬ বয়স : 60 লিঙ্গ : পুৰুষ	CXH6136818 ফটো উপলব্ধ	237 নাম : চিত্ৰা দুৱৰা স্বামীৰ নাম: চুৰেন দুৱৰা ঘৰ নং : ৬৬ বয়স : 55 লিঙ্গ : মহিলা	CXH6136829 ফটো উপলব্ধ
238 নাম : অমৃত দুৱৰা পিতাৰ নাম: মঙলা দুৱৰা ঘৰ নং : ৬৭ বয়স : 50 লিঙ্গ : পুৰুষ	CXH6136830 ফটো উপলব্ধ	239 নাম : প্ৰমোদ দুৱৰা পিতাৰ নাম: মঙলা দুৱৰা ঘৰ নং : ৬৭ বয়স : 48 লিঙ্গ : পুৰুষ	CXH6136852 ফটো উপলব্ধ	240 নাম : বন্দনা দুৱৰা স্বামীৰ নাম: অমৃত দুৱৰা ঘৰ নং : ৬৭ বয়স : 42 লিঙ্গ : মহিলা	CXH6136841 ফটো উপলব্ধ



241 নাম : জোনমনি লাহন স্বামীৰ নাম: যতীন লাহন ঘৰ নং : ৬৮ বয়স : 44 লিঙ্গ : মহিলা	CXH6136874 ফটো উপলব্ধ	E 242 নাম : ঘনশ্যাম গগৈ পিতাৰ নাম: ভিহেশ্বৰ গগৈ ঘৰ নং : ৬৯ বয়স : 75 লিঙ্গ : পুৰুষ	CXH6136885 ফটো উপলব্ধ	243 নাম : অঞ্জলী গগৈ স্বামীৰ নাম: ঘনশ্যাম গগৈ ঘৰ নং : ৬৯ বয়স : 68 লিঙ্গ : মহিলা	CXH6136896 ফটো উপলব্ধ
# 244 নাম : অভিজ্ঞান গগৈ পিতাৰ নাম: ঘনশ্যাম গগৈ ঘৰ নং : ৬৯ বয়স : 26 লিঙ্গ : পুৰুষ	CXH0209445 ফটো উপলব্ধ	245 নাম : অচ্যুতৰঞ্জন গগৈ পিতাৰ নাম: ঘনশ্যাম গগৈ ঘৰ নং : ৬৯ বয়স : 32 লিঙ্গ : পুৰুষ	CXH6144929 ফটো উপলব্ধ	246 নাম : ঋতুপল গগৈ পিতাৰ নাম: ঘনশ্যাম গগৈ ঘৰ নং : ৬৯ বয়স : 30 লিঙ্গ : পুৰুষ	CXH6144918 ফটো উপলব্ধ
247 নাম : মিনেশ্বৰ গগৈ পিতাৰ নাম: ডিম্বেশ্বৰ গগৈ ঘৰ নং : ৭০ বয়স : 81 লিঙ্গ : পুৰুষ	CXH6136909 ফটো উপলব্ধ	248 নাম : আভা গগৈ স্বামীৰ নাম: মিনেশ্বৰ গগৈ ঘৰ নং : ৭০ বয়স : 75 লিঙ্গ : মহিলা	CXH6136910 ফটো উপলব্ধ	249 নাম : অমল্য দূৰৰা পিতাৰ নাম: পূৰ্ণ দূৰৰা ঘৰ নং : ৭১ বয়স : 78 লিঙ্গ : পুৰুষ	CXH6136954 ফটো উপলব্ধ
250 নাম : নোমল চন্দ্ৰ দূৰৰা পিতাৰ নাম: ভদ্রেশ্বৰ দূৰৰা ঘৰ নং : 71 বয়স : 58 লিঙ্গ : পুৰুষ	CXH6137731 ফটো উপলব্ধ	251 নাম : মঞ্জু দূৰৰা স্বামীৰ নাম: নোমল দূৰৰা ঘৰ নং : 71 বয়স : 55 লিঙ্গ : মহিলা	CXH6137742 ফটো উপলব্ধ	252 নাম : পূৰ্বালী দূৰৰা পিতাৰ নাম: নোমল চন্দ্ৰ দূৰৰা ঘৰ নং : 71 বয়স : 25 লিঙ্গ : মহিলা	CXH0329045 ফটো উপলব্ধ
253 নাম : প্ৰদীপ দূৰৰা পিতাৰ নাম: পুনকান্ত দূৰৰা ঘৰ নং : ৭২ বয়স : 55 লিঙ্গ : পুৰুষ	CXH6136965 ফটো উপলব্ধ	254 নাম : নিৰ দূৰৰা স্বামীৰ নাম: প্ৰদীপ দূৰৰা ঘৰ নং : ৭২ বয়স : 53 লিঙ্গ : মহিলা	CXH6136976 ফটো উপলব্ধ	255 নাম : বাবা দূৰৰা পিতাৰ নাম: প্ৰদীপ দূৰৰা ঘৰ নং : ৭২ বয়স : 37 লিঙ্গ : পুৰুষ	CXH6145499 ফটো উপলব্ধ
256 নাম : স্বৰ্ণমণি দূৰৰা স্বামীৰ নাম: বাবী দূৰৰা ঘৰ নং : ৭২ বয়স : 37 লিঙ্গ : মহিলা	CXH0192781 ফটো উপলব্ধ	257 নাম : ভগীতা বৰা স্বামীৰ নাম: ধমেশ্বৰ বৰা ঘৰ নং : ৭৩ বয়স : 78 লিঙ্গ : মহিলা	CXH6136998 ফটো উপলব্ধ	# 258 নাম : কেশৱ বৰা পিতাৰ নাম: ধমেশ্বৰ বৰা ঘৰ নং : ৭৩ বয়স : 50 লিঙ্গ : পুৰুষ	CXH6137004 ফটো উপলব্ধ
259 নাম : মিতালী চুতিয়া বৰা স্বামীৰ নাম: কেশৱ বৰা ঘৰ নং : ৭৩ বয়স : 37 লিঙ্গ : মহিলা	CXH1525946 ফটো উপলব্ধ	260 নাম : সৰুমাঈ বৰা স্বামীৰ নাম: দেবুৰাম বৰা ঘৰ নং : ৭৪ বয়স : 62 লিঙ্গ : মহিলা	CXH6137037 ফটো উপলব্ধ	261 নাম : প্ৰশান্ত বৰা পিতাৰ নাম: দেবুৰাম বৰা ঘৰ নং : ৭৪ বয়স : 41 লিঙ্গ : পুৰুষ	CXH6137048 ফটো উপলব্ধ
262 নাম : পবিত্ৰ বৰা পিতাৰ নাম: দেবুৰাম বৰা ঘৰ নং : ৭৪ বয়স : 38 লিঙ্গ : পুৰুষ	CXH6137059 ফটো উপলব্ধ	263 নাম : বৰ্ণালী বড়া স্বামীৰ নাম: প্ৰশান্ত বড়া ঘৰ নং : ৭৪ বয়স : 38 লিঙ্গ : মহিলা	CXH0134338 ফটো উপলব্ধ	264 নাম : থানেশ্বৰ বৰা পিতাৰ নাম: কন বৰা ঘৰ নং : ৭৫ বয়স : 55 লিঙ্গ : পুৰুষ	CXH6137060 ফটো উপলব্ধ
265 নাম : হেমন্তী বৰা স্বামীৰ নাম: থানেশ্বৰ বৰা ঘৰ নং : ৭৫ বয়স : 51 লিঙ্গ : মহিলা	CXH6137071 ফটো উপলব্ধ	266 নাম : নিৰঞ্জন বড়া পিতাৰ নাম: থানেশ্বৰ বড়া ঘৰ নং : ৭৫ বয়স : 33 লিঙ্গ : পুৰুষ	CXH0192690 ফটো উপলব্ধ	267 নাম : নিবেদিতা গগৈ বড়া স্বামীৰ নাম: নিৰঞ্জন বড়া ঘৰ নং : ৭৫ বয়স : 26 লিঙ্গ : মহিলা	CXH0192971 ফটো উপলব্ধ
268 নাম : কল্পনা বৰা স্বামীৰ নাম: পদ্মেশ্বৰ বৰা ঘৰ নং : ৭৬ বয়স : 53 লিঙ্গ : মহিলা	CXH6137093 ফটো উপলব্ধ	269 নাম : পুলিন লাহন পিতাৰ নাম: নেত্ৰধৰ লাহন ঘৰ নং : ৭৭ বয়স : 48 লিঙ্গ : পুৰুষ	CXH6137139 ফটো উপলব্ধ	270 নাম : টংকেশ্বৰ লাহন পিতাৰ নাম: নেত্ৰধৰ লাহন ঘৰ নং : ৭৭ বয়স : 38 লিঙ্গ : পুৰুষ	CXH6137140 ফটো উপলব্ধ

271 নাম : ৰূপামণি লাহন স্বামীৰ নাম: টংকেশ্বৰ লাহন ঘৰ নং : ৭৭ বয়স : 33 লিঙ্গ : মহিলা	CXH6145488 ফটো উপলব্ধ	272 নাম : অনন্ত লাহন পিতাৰ নাম: নেত্ৰেশ্বৰ লাহন ঘৰ নং : ৭৭ বয়স : 31 লিঙ্গ : পুৰুষ	CXH6145206 ফটো উপলব্ধ	273 নাম : তুলতুলি গগৈ লাহন স্বামীৰ নাম: অনন্ত লাহন ঘৰ নং : ৭৭ বয়স : 27 লিঙ্গ : মহিলা	CXH0330639 ফটো উপলব্ধ
274 নাম : মুনিদ্ৰ লাহন পিতাৰ নাম: বেদেল লাহন ঘৰ নং : ৭৮ বয়স : 76 লিঙ্গ : পুৰুষ	CXH6137151 ফটো উপলব্ধ	275 নাম : তিলেশ্বৰী লাহন স্বামীৰ নাম: মুনিদ্ৰ লাহন ঘৰ নং : ৭৮ বয়স : 70 লিঙ্গ : মহিলা	CXH6137162 ফটো উপলব্ধ	276 নাম : হেমন্ত লাহন পিতাৰ নাম: মুনিদ্ৰ লাহন ঘৰ নং : ৭৮ বয়স : 45 লিঙ্গ : পুৰুষ	CXH6137173 ফটো উপলব্ধ
277 নাম : অৰূপ লাহন পিতাৰ নাম: মুনিদ্ৰ লাহন ঘৰ নং : ৭৮ বয়স : 43 লিঙ্গ : পুৰুষ	CXH6137184 ফটো উপলব্ধ	278 নাম : জানমনি গগৈ লাহন স্বামীৰ নাম: অৰূপ লাহন ঘৰ নং : ৭৮ বয়স : 35 লিঙ্গ : মহিলা	CXH6145513 ফটো উপলব্ধ	279 নাম : ৰেবকান্ত লাহন পিতাৰ নাম: কাশীনাথ লাহন ঘৰ নং : ৭৮ বয়স : 64 লিঙ্গ : পুৰুষ	CXH6137208 ফটো উপলব্ধ
280 নাম : অঞ্জমনি লাহন স্বামীৰ নাম: ৰেবকান্ত লাহন ঘৰ নং : ৭৯ বয়স : 55 লিঙ্গ : মহিলা	CXH6137219 ফটো উপলব্ধ	281 নাম : ইন্দ্ৰি বৰা পিতাৰ নাম: ৰূপধৰ বৰা ঘৰ নং : ৮০ বয়স : 66 লিঙ্গ : পুৰুষ	CXH6137220 ফটো উপলব্ধ	282 নাম : জুন বৰা স্বামীৰ নাম: ইন্দ্ৰি বৰা ঘৰ নং : ৮০ বয়স : 55 লিঙ্গ : মহিলা	CXH6137231 ফটো উপলব্ধ
283 নাম : যদুমনি বৰা পিতাৰ নাম: ইন্দ্ৰি বৰা ঘৰ নং : ৮০ বয়স : 38 লিঙ্গ : পুৰুষ	CXH6137242 ফটো উপলব্ধ	284 নাম : মদন বৰা পিতাৰ নাম: ইন্দ্ৰি বৰা ঘৰ নং : ৮০ বয়স : 30 লিঙ্গ : পুৰুষ	CXH6145400 ফটো উপলব্ধ	285 নাম : পৰী গগৈ বৰা স্বামীৰ নাম: যদুমণি বৰা ঘৰ নং : ৮০ বয়স : 25 লিঙ্গ : মহিলা	CXH0329508 ফটো উপলব্ধ
286 নাম : সৰুমাই বৰা স্বামীৰ নাম: কমল বৰা ঘৰ নং : ৮১ বয়স : 68 লিঙ্গ : মহিলা	CXH6137253 ফটো উপলব্ধ	287 নাম : অতুল বৰা পিতাৰ নাম: কমল বৰা ঘৰ নং : ৮১ বয়স : 48 লিঙ্গ : পুৰুষ	CXH6137264 ফটো উপলব্ধ	288 নাম : বিতুল বৰা পিতাৰ নাম: কমল বৰা ঘৰ নং : ৮১ বয়স : 45 লিঙ্গ : পুৰুষ	CXH6137286 ফটো উপলব্ধ
289 নাম : দিলীপ বড়া পিতাৰ নাম: কমল বড়া ঘৰ নং : ৮১ বয়স : 40 লিঙ্গ : পুৰুষ	CXH6137297 ফটো উপলব্ধ	290 নাম : মঞ্জু বড়া স্বামীৰ নাম: বিতুল বড়া ঘৰ নং : ৮১ বয়স : 38 লিঙ্গ : মহিলা	CXH6137300 ফটো উপলব্ধ	291 নাম : মিনাক্ষী বড়া স্বামীৰ নাম: দিলীপ বৰা ঘৰ নং : ৮১ বয়স : 32 লিঙ্গ : মহিলা	CXH6145477 ফটো উপলব্ধ
292 নাম : সুবৰ্ন বৰা স্বামীৰ নাম: জীবেশ্বৰ বৰা ঘৰ নং : ৮২ বয়স : 73 লিঙ্গ : মহিলা	CXH6137322 ফটো উপলব্ধ	293 নাম : অজিত বৰা পিতাৰ নাম: জীবেশ্বৰ বৰা ঘৰ নং : ৮২ বয়স : 52 লিঙ্গ : পুৰুষ	CXH6137333 ফটো উপলব্ধ	294 নাম : চন্দ্ৰ বৰা পিতাৰ নাম: জীবেশ্বৰ বৰা ঘৰ নং : ৮২ বয়স : 47 লিঙ্গ : পুৰুষ	CXH6137344 ফটো উপলব্ধ
295 নাম : জোনমনি বড়া স্বামীৰ নাম: অজিত বড়া ঘৰ নং : ৮২ বয়স : 42 লিঙ্গ : মহিলা	CXH6137377 ফটো উপলব্ধ	296 নাম : ৰিঙ্কমণি বড়া স্বামীৰ নাম: চন্দ্ৰ বড়া ঘৰ নং : ৮২ বয়স : 33 লিঙ্গ : মহিলা	CXH6145375 ফটো উপলব্ধ	297 নাম : সৰুমাই গগৈ স্বামীৰ নাম: হেমধৰ গগৈ ঘৰ নং : ৮৩ বয়স : 62 লিঙ্গ : মহিলা	CXH6137399 ফটো উপলব্ধ
298 নাম : সুনীল গগৈ পিতাৰ নাম: হেমধৰ গগৈ ঘৰ নং : ৮৩ বয়স : 39 লিঙ্গ : পুৰুষ	CXH6137413 ফটো উপলব্ধ	299 নাম : সৰুমাই গগৈ স্বামীৰ নাম: ভবকান্ত গগৈ ঘৰ নং : ৮৪ বয়স : 55 লিঙ্গ : মহিলা	CXH6137424 ফটো উপলব্ধ	300 নাম : পিঞ্জ গগৈ মাতৃৰ নাম: ভব গগৈ ঘৰ নং : ৮৪ বয়স : 46 লিঙ্গ : পুৰুষ	CXH1499587 ফটো উপলব্ধ



301 নাম : কল্যাণী বৰুৱা গগৈ স্বামীৰ নাম: পিঞ্জু গগৈ ঘৰ নং : ৮৪ বয়স : 35 লিঙ্গ : মহিলা	CXH1499598 ফটো উপলব্ধ	302 নাম : ৰাজীৱ গগৈ পিতাৰ নাম: ভৱকান্ত গগৈ ঘৰ নং : ৮৪ বয়স : 34 লিঙ্গ : পুৰুষ	CXH6145115 ফটো উপলব্ধ	303 নাম : অণু গগৈ স্বামীৰ নাম: যোগেন গগৈ ঘৰ নং : ৮৫ বয়স : 55 লিঙ্গ : মহিলা	CXH6137435 ফটো উপলব্ধ
304 নাম : জীতেন্দ্ৰ গগৈ পিতাৰ নাম: যোগেন গগৈ ঘৰ নং : ৮৫ বয়স : 39 লিঙ্গ : পুৰুষ	CXH6137446 ফটো উপলব্ধ	305 নাম : মামনি গগৈ স্বামীৰ নাম: জীতেন্দ্ৰ গগৈ ঘৰ নং : ৮৫ বয়স : 38 লিঙ্গ : মহিলা	CXH0294843 ফটো উপলব্ধ	306 নাম : বিনীতা বৰা স্বামীৰ নাম: গগন বৰা ঘৰ নং : ৮৬ বয়স : 45 লিঙ্গ : মহিলা	CXH6137468 ফটো উপলব্ধ
307 নাম : প্ৰণৱ বৰা পিতাৰ নাম: গগন বৰা ঘৰ নং : ৮৬ বয়স : 32 লিঙ্গ : পুৰুষ	CXH6137479 ফটো উপলব্ধ	308 নাম : কল্পনা ফকন বড়া স্বামীৰ নাম: প্ৰণৱ বড়া ঘৰ নং : ৮৬ বয়স : 26 লিঙ্গ : মহিলা	CXH0272872 ফটো উপলব্ধ	309 নাম : সৰুমাই দুৱৰা স্বামীৰ নাম: গৌলাপ দুৱৰা ঘৰ নং : ৮৭ বয়স : 68 লিঙ্গ : মহিলা	CXH6137480 ফটো উপলব্ধ
310 নাম : ত্ৰৈলোক্য দুৱৰা পিতাৰ নাম: গৌলাপ দুৱৰা ঘৰ নং : ৮৭ বয়স : 48 লিঙ্গ : পুৰুষ	CXH6137491 ফটো উপলব্ধ	311 নাম : বিন দুৱৰা স্বামীৰ নাম: ত্ৰৈলোক্য দুৱৰা ঘৰ নং : ৮৭ বয়স : 44 লিঙ্গ : মহিলা	CXH6137504 ফটো উপলব্ধ	312 নাম : নৰেন্দ্ৰ বৰা পিতাৰ নাম: লক্ষীৰাম বৰা ঘৰ নং : ৮৮ বয়স : 75 লিঙ্গ : পুৰুষ	CXH6137515 ফটো উপলব্ধ
313 নাম : মিলেশ্বৰী বৰা স্বামীৰ নাম: নৰেন্দ্ৰ বৰা ঘৰ নং : ৮৮ বয়স : 65 লিঙ্গ : মহিলা	CXH6137526 ফটো উপলব্ধ	314 নাম : মিনা বৰা স্বামীৰ নাম: নৰেন্দ্ৰ বৰা ঘৰ নং : ৮৮ বয়স : 55 লিঙ্গ : মহিলা	CXH6137537 ফটো উপলব্ধ	# 315 নাম : চিত্ৰলেখা বৰা পিতাৰ নাম: নৰেন্দ্ৰ বৰা ঘৰ নং : ৮৮ বয়স : 45 লিঙ্গ : মহিলা	CXH6137548 ফটো উপলব্ধ
316 নাম : জয়ন্ত বৰা পিতাৰ নাম: নৰেন্দ্ৰ বৰা ঘৰ নং : ৮৮ বয়স : 39 লিঙ্গ : পুৰুষ	CXH6137559 ফটো উপলব্ধ	317 নাম : ইল বৰা স্বামীৰ নাম: জয়ন্ত বৰা ঘৰ নং : ৮৮ বয়স : 34 লিঙ্গ : মহিলা	CXH6145386 ফটো উপলব্ধ	318 নাম : ধনেশ্বৰ বৰা পিতাৰ নাম: খগীৰাম বৰা ঘৰ নং : ৮৯ বয়স : 67 লিঙ্গ : পুৰুষ	CXH6137560 ফটো উপলব্ধ
319 নাম : নুমলী বৰা স্বামীৰ নাম: ধনেশ্বৰ বৰা ঘৰ নং : ৮৯ বয়স : 53 লিঙ্গ : মহিলা	CXH6137571 ফটো উপলব্ধ	320 নাম : তিলক বৰা পিতাৰ নাম: ধনেশ্বৰ বৰা ঘৰ নং : ৮৯ বয়স : 29 লিঙ্গ : পুৰুষ	CXH1525957 ফটো উপলব্ধ	# 321 নাম : ৰূপহী দুৱৰা স্বামীৰ নাম: পুতুল দুৱৰা ঘৰ নং : ৯০ বয়স : 57 লিঙ্গ : মহিলা	CXH6137628 ফটো উপলব্ধ
# 322 নাম : হেমন্ত দুৱৰা পিতাৰ নাম: পুতুল দুৱৰা ঘৰ নং : ৯০ বয়স : 28 লিঙ্গ : পুৰুষ	CXH0136598 ফটো উপলব্ধ	# 323 নাম : পাৰিজাত গগৈ দুৱৰা স্বামীৰ নাম: দিপক দুৱৰা ঘৰ নং : ৯১ বয়স : 36 লিঙ্গ : মহিলা	CXH6144554 ফটো উপলব্ধ	324 নাম : দিলীপ দুৱৰা পিতাৰ নাম: ভৱন দুৱৰা ঘৰ নং : ৯১ বয়স : 41 লিঙ্গ : পুৰুষ	CXH0353441 ফটো উপলব্ধ
325 নাম : ভুবন দুৱৰা পিতাৰ নাম: কাৰ্তিনাথ দুৱৰা ঘৰ নং : ৯১ বয়স : 63 লিঙ্গ : পুৰুষ	CXH6137662 ফটো উপলব্ধ	326 নাম : অকনি দুৱৰা স্বামীৰ নাম: ভুবন দুৱৰা ঘৰ নং : ৯১ বয়স : 62 লিঙ্গ : মহিলা	CXH6137673 ফটো উপলব্ধ	# 327 নাম : দীপক দুৱৰা পিতাৰ নাম: ভুবন দুৱৰা ঘৰ নং : ৯১ বয়স : 38 লিঙ্গ : পুৰুষ	CXH6137695 ফটো উপলব্ধ
328 নাম : দিপাঙ্কৰ দুৱৰা পিতাৰ নাম: ভৱন দুৱৰা ঘৰ নং : ৯১ বয়স : 35 লিঙ্গ : পুৰুষ	CXH6137708 ফটো উপলব্ধ	329 নাম : বুদ্ধেশ্বৰ দুৱৰা পিতাৰ নাম: ভৱন দুৱৰা ঘৰ নং : ৯২ বয়স : 50 লিঙ্গ : পুৰুষ	CXH6137753 ফটো উপলব্ধ	330 নাম : তিলোত্তমা দুৱৰা স্বামীৰ নাম: বুদ্ধেশ্বৰ দুৱৰা ঘৰ নং : ৯২ বয়স : 45 লিঙ্গ : মহিলা	CXH6137764 ফটো উপলব্ধ



331 নাম : নিতুল দুৱৰা পিতাৰ নাম: উদ্দেশ্বৰ দুৱৰা ঘৰ নং : ৯২ বয়স : 44 লিঙ্গ : পুৰুষ	CXH6137775 ফটো উপলব্ধ	332 নাম : শিখা চুতীয়া দুৱৰা স্বামীৰ নাম: নিতুল দুৱৰা ঘৰ নং : ৯২ বয়স : 42 লিঙ্গ : মহিলা	CXH1499554 ফটো উপলব্ধ	333 নাম : হেম দুৱৰা পিতাৰ নাম: উদ্দেশ্বৰ দুৱৰা ঘৰ নং : ৯২ বয়স : 41 লিঙ্গ : পুৰুষ	CXH6137786 ফটো উপলব্ধ
334 নাম : ৰীতা মনি ফুকন দুৱৰা স্বামীৰ নাম: হেমকান্ত দুৱৰা ঘৰ নং : ৯২ বয়স : 33 লিঙ্গ : মহিলা	CXH6144678 ফটো উপলব্ধ	335 নাম : বিতপন দুৱৰা পিতাৰ নাম: বুদ্ধেশ্বৰ দুৱৰা ঘৰ নং : ৯২ বয়স : 26 লিঙ্গ : পুৰুষ	CXH0328245 ফটো উপলব্ধ	336 নাম : মানসজ্যোতি দুৱৰা পিতাৰ নাম: বুদ্ধেশ্বৰ দুৱৰা ঘৰ নং : ৯২ বয়স : 25 লিঙ্গ : পুৰুষ	CXH0328435 ফটো উপলব্ধ
337 নাম : মিলন গগৈ পিতাৰ নাম: ৰামেশ্বৰ গগৈ ঘৰ নং : ৯৩ বয়স : 64 লিঙ্গ : পুৰুষ	CXH6137797 ফটো উপলব্ধ	338 নাম : পূৰ্বী গগৈ স্বামীৰ নাম: মিলন গগৈ ঘৰ নং : ৯৩ বয়স : 52 লিঙ্গ : মহিলা	CXH6137800 ফটো উপলব্ধ	339 নাম : পল্লবজ্যোতি গগৈ পিতাৰ নাম: মিলন গগৈ ঘৰ নং : ৯৩ বয়স : 36 লিঙ্গ : পুৰুষ	CXH6137833 ফটো উপলব্ধ
340 নাম : নিলাক্ষী গগৈ পিতাৰ নাম: মিলন গগৈ ঘৰ নং : ৯৩ বয়স : 19 লিঙ্গ : মহিলা	OAN0116970 ফটো উপলব্ধ	341 নাম : ভাৰ্গৱ জ্যোতি গগৈ পিতাৰ নাম: গোবিন গগৈ ঘৰ নং : 93ক বয়স : 19 লিঙ্গ : পুৰুষ	OAN0108860 ফটো উপলব্ধ	342 নাম : লক্ষ্মী গগৈ স্বামীৰ নাম: আনন্দ গগৈ ঘৰ নং : ৯৪ বয়স : 76 লিঙ্গ : মহিলা	CXH1499678 ফটো উপলব্ধ
343 নাম : ৰবিন গগৈ পিতাৰ নাম: চন্দ্ৰ ফুকন গগৈ ঘৰ নং : ৯৪ বয়স : 53 লিঙ্গ : পুৰুষ	CXH6137855 ফটো উপলব্ধ	344 নাম : ৰূপা গগৈ স্বামীৰ নাম: ৰবিন গগৈ ঘৰ নং : ৯৪ বয়স : 48 লিঙ্গ : মহিলা	CXH6137866 ফটো উপলব্ধ	345 নাম : শান্তি গগৈ পিতাৰ নাম: ৰবিন গগৈ ঘৰ নং : ৯৪ বয়স : 30 লিঙ্গ : মহিলা	CXH0327981 ফটো উপলব্ধ
346 নাম : ৰাহুল গগৈ পিতাৰ নাম: ৰবিন গগৈ ঘৰ নং : ৯৪ বয়স : 25 লিঙ্গ : পুৰুষ	CXH0288712 ফটো উপলব্ধ	347 নাম : হৰেশ গগৈ পিতাৰ নাম: প্ৰিয়ৰাম গগৈ ঘৰ নং : ৯৫ বয়স : 65 লিঙ্গ : পুৰুষ	CXH6137877 ফটো উপলব্ধ	348 নাম : সোণেশ্বৰী গগৈ স্বামীৰ নাম: হৰেশ গগৈ ঘৰ নং : ৯৫ বয়স : 60 লিঙ্গ : মহিলা	CXH6137888 ফটো উপলব্ধ
349 নাম : লক্ষী গগৈ পিতাৰ নাম: হৰেশ গগৈ ঘৰ নং : ৯৫ বয়স : 42 লিঙ্গ : পুৰুষ	CXH6137899 ফটো উপলব্ধ	350 নাম : গৌতম গগৈ পিতাৰ নাম: হৰেশ গগৈ ঘৰ নং : ৯৫ বয়স : 34 লিঙ্গ : পুৰুষ	CXH6145342 ফটো উপলব্ধ	351 নাম : অনিস্মিতা গগৈ স্বামীৰ নাম: গৌতম গগৈ ঘৰ নং : ৯৫ বয়স : 29 লিঙ্গ : মহিলা	CXH0340018 ফটো উপলব্ধ
352 নাম : বুদ্ধেশ্বৰী গগৈ স্বামীৰ নাম: হৰেশ্বৰ গগৈ ঘৰ নং : ৯৬ বয়স : 65 লিঙ্গ : মহিলা	CXH6137935 ফটো উপলব্ধ	353 নাম : দিলীপ কুমাৰ গগৈ পিতাৰ নাম: হৰেশ্বৰ গগৈ ঘৰ নং : ৯৬ বয়স : 40 লিঙ্গ : পুৰুষ	CXH6137957 ফটো উপলব্ধ	354 নাম : নিবেদিতা গগৈ স্বামীৰ নাম: দিলীপ গগৈ ঘৰ নং : ৯৬ বয়স : 35 লিঙ্গ : মহিলা	CXH6137979 ফটো উপলব্ধ
355 নাম : পল্লবজ্যোতি গগৈ মাতৃৰ নাম: বুদ্ধেশ্বৰী গগৈ ঘৰ নং : ৯৬ বয়স : 33 লিঙ্গ : পুৰুষ	CXH6137968 ফটো উপলব্ধ	356 নাম : কৰবী গগৈ স্বামীৰ নাম: পল্লবজ্যোতি গগৈ ঘৰ নং : ৯৬ বয়স : 32 লিঙ্গ : মহিলা	CXH0220756 ফটো উপলব্ধ	357 নাম : সৰুমাই গগৈ স্বামীৰ নাম: বলোৰাম গগৈ ঘৰ নং : ৯৭ বয়স : 75 লিঙ্গ : মহিলা	CXH6137980 ফটো উপলব্ধ
358 নাম : নীলকান্ত গগৈ পিতাৰ নাম: বলোৰাম গগৈ ঘৰ নং : ৯৭ বয়স : 48 লিঙ্গ : পুৰুষ	CXH6137991 ফটো উপলব্ধ	359 নাম : বিনোদ গগৈ পিতাৰ নাম: বলোৰাম গগৈ ঘৰ নং : ৯৭ বয়স : 45 লিঙ্গ : পুৰুষ	CXH0157222 ফটো উপলব্ধ	360 নাম : কল্পনা গগৈ স্বামীৰ নাম: নীলকান্ত গগৈ ঘৰ নং : ৯৭ বয়স : 42 লিঙ্গ : মহিলা	CXH6145217 ফটো উপলব্ধ

361 নাম : পলাশ গগৈ পিতাৰ নাম: বলোৰাম গগৈ ঘৰ নং : ৯৭ বয়স : 40 লিঙ্গ : পুৰুষ	CXH6138007 ফটো উপলব্ধ	362 নাম : নোমল গগৈ পিতাৰ নাম: সোনেশ্বৰ গগৈ ঘৰ নং : ৯৮ বয়স : 64 লিঙ্গ : পুৰুষ	CXH6138018 ফটো উপলব্ধ	363 নাম : অঞ্জু গগৈ স্বামীৰ নাম: নোমল গগৈ ঘৰ নং : ৯৮ বয়স : 55 লিঙ্গ : মহিলা	CXH6138029 ফটো উপলব্ধ
364 নাম : দিপাক্ষৰ গগৈ পিতাৰ নাম: নোমল গগৈ ঘৰ নং : ৯৮ বয়স : 28 লিঙ্গ : পুৰুষ	CXH0328302 ফটো উপলব্ধ	365 নাম : হিমাংক গগৈ পিতাৰ নাম: নোমল গগৈ ঘৰ নং : 98 বয়স : 25 লিঙ্গ : পুৰুষ	CXH9263294 ফটো উপলব্ধ	366 নাম : অতুল দুৱৰা পিতাৰ নাম: ডিম্ব দুৱৰা ঘৰ নং : ৯৯ বয়স : 51 লিঙ্গ : পুৰুষ	CXH6138074 ফটো উপলব্ধ
E 367 নাম : জিতেন দুৱৰা পিতাৰ নাম: ডিম্ব দুৱৰা ঘৰ নং : ৯৯ বয়স : 45 লিঙ্গ : পুৰুষ	CXH6138096 ফটো উপলব্ধ	368 নাম : পল্লবী দুৱৰা স্বামীৰ নাম: অতুল দুৱৰা ঘৰ নং : ৯৯ বয়স : 44 লিঙ্গ : মহিলা	CXH6138085 ফটো উপলব্ধ	369 নাম : শৰত দুৱৰা পিতাৰ নাম: ডিম্ব দুৱৰা ঘৰ নং : ৯৯ বয়স : 42 লিঙ্গ : পুৰুষ	CXH6138109 ফটো উপলব্ধ
370 নাম : মাম দুৱৰা স্বামীৰ নাম: শৰত দুৱৰা ঘৰ নং : ৯৯ বয়স : 34 লিঙ্গ : মহিলা	CXH1499634 ফটো উপলব্ধ	371 নাম : চন্দন দুৱৰা পিতাৰ নাম: অতুল দুৱৰা ঘৰ নং : ৯৯ বয়স : 25 লিঙ্গ : পুৰুষ	CXH0288993 ফটো উপলব্ধ	372 নাম : সুৰজিত দুৱৰা পিতাৰ নাম: অতুল দুৱৰা ঘৰ নং : ৯৯ বয়স : 23 লিঙ্গ : পুৰুষ	CXH0353318 ফটো উপলব্ধ
373 নাম : ভাস্কৰজ্যোতি দুৱৰা পিতাৰ নাম: লক্ষীনাথ দুৱৰা ঘৰ নং : ১০০ বয়স : 41 লিঙ্গ : পুৰুষ	CXH6138143 ফটো উপলব্ধ	374 নাম : পল্লবী দুৱৰা স্বামীৰ নাম: দেবাজিত দুৱৰা ঘৰ নং : ১০০ বয়স : 41 লিঙ্গ : মহিলা	CXH6138165 ফটো উপলব্ধ	375 নাম : অনামিকা খনিকৰ দুৱৰা স্বামীৰ নাম: ভাস্কৰ দুৱৰা ঘৰ নং : ১০০ বয়স : 30 লিঙ্গ : মহিলা	CXH0139147 ফটো উপলব্ধ
376 নাম : প্ৰবিন্দ্র ওজা পিতাৰ নাম: মোলোকা ওজা ঘৰ নং : ১০১ বয়স : 60 লিঙ্গ : পুৰুষ	CXH6138198 ফটো উপলব্ধ	377 নাম : গীতাত্মী ওজা স্বামীৰ নাম: পবিত্ৰ ওজা ঘৰ নং : ১০১ বয়স : 44 লিঙ্গ : মহিলা	CXH6138187 ফটো উপলব্ধ	378 নাম : পৰাণজ্যোতি ওজা পিতাৰ নাম: পবিত্ৰ চন্দ্ৰ ওজা ঘৰ নং : ১০১ বয়স : 23 লিঙ্গ : পুৰুষ	CXH0344531 ফটো উপলব্ধ
379 নাম : প্ৰানদীপ ওজা পিতাৰ নাম: পবিত্ৰ চন্দ্ৰ ওজা ঘৰ নং : 101 বয়স : 22 লিঙ্গ : পুৰুষ	CXH9268145 ফটো উপলব্ধ	# 380 নাম : নিতুল ওজা পিতাৰ নাম: উমাকান্ত ওজা ঘৰ নং : ১০২ বয়স : 47 লিঙ্গ : পুৰুষ	CXH6138223 ফটো উপলব্ধ	# 381 নাম : অপল ওজা পিতাৰ নাম: উমাকান্ত ওজা ঘৰ নং : ১০২ বয়স : 45 লিঙ্গ : পুৰুষ	CXH6138234 ফটো উপলব্ধ
382 নাম : পপী নেওগ ওজা স্বামীৰ নাম: অপল ওজা ঘৰ নং : ১০২ বয়স : 28 লিঙ্গ : মহিলা	CXH0515510 ফটো উপলব্ধ	# 383 নাম : সীমা ওজা স্বামীৰ নাম: নিতুল দত্ত ঘৰ নং : ১০২ বয়স : 31 লিঙ্গ : মহিলা	CXH0223008 ফটো উপলব্ধ	384 নাম : মিন ওজা স্বামীৰ নাম: ঘনকান্ত ওজা ঘৰ নং : ১০৩ বয়স : 60 লিঙ্গ : মহিলা	CXH6138278 ফটো উপলব্ধ
385 নাম : যদুমণি ওজা পিতাৰ নাম: ঘনকান্ত ওজা ঘৰ নং : ১০৩ বয়স : 28 লিঙ্গ : পুৰুষ	CXH0108357 ফটো উপলব্ধ	386 নাম : প্ৰাঞ্জলি ওজা পিতাৰ নাম: ঘনকান্ত ওজা ঘৰ নং : ১০৩ বয়স : 24 লিঙ্গ : পুৰুষ	CXH0328120 ফটো উপলব্ধ	387 নাম : কনমাই ওজা পিতাৰ নাম: পদৰাম ওজা ঘৰ নং : ১০৪ বয়স : 58 লিঙ্গ : মহিলা	CXH6138289 ফটো উপলব্ধ
388 নাম : মহেন্দ্ৰ ওজা পিতাৰ নাম: পদৰাম ওজা ঘৰ নং : ১০৪ বয়স : 55 লিঙ্গ : পুৰুষ	CXH6138303 ফটো উপলব্ধ	E 389 নাম : চন্দ্ৰমা ওজা পিতাৰ নাম: পদৰাম ওজা ঘৰ নং : ১০৪ বয়স : 50 লিঙ্গ : মহিলা	CXH6138290 ফটো উপলব্ধ	390 নাম : অঞ্জনা ওজা স্বামীৰ নাম: মহেন্দ্ৰ ওজা ঘৰ নং : ১০৪ বয়স : 45 লিঙ্গ : মহিলা	CXH6138314 ফটো উপলব্ধ



391 নাম : প্ৰণৱজ্যোতি ওজা পিতাৰ নাম: মোহন ওজা ঘৰ নং : ১০৪ বয়স : 28 লিঙ্গ : মহিলা	CXH0140277 ফটো উপলব্ধ	392 নাম : দিগন্ত ওজা পিতাৰ নাম: কলিৰাম ওজা ঘৰ নং : ১০৫ বয়স : 50 লিঙ্গ : পুৰুষ	CXH6138358 ফটো উপলব্ধ	393 নাম : অনিতা দাস ওজা স্বামীৰ নাম: দিগন্ত ওজা ঘৰ নং : ১০৫ বয়স : 42 লিঙ্গ : মহিলা	CXH6138369 ফটো উপলব্ধ
394 নাম : পৰমজ্যোতি ওজা পিতাৰ নাম: অনন্ত ওজা ঘৰ নং : ১০৫ বয়স : 25 লিঙ্গ : পুৰুষ	CXH0328039 ফটো উপলব্ধ	395 নাম : প্ৰিয়ং চুম ওজা পিতাৰ নাম: দিগন্ত ওজা ঘৰ নং : 105 বয়স : 22 লিঙ্গ : পুৰুষ	CXH9253493 ফটো উপলব্ধ	396 নাম : পংখী প্ৰিয়া ওজা পিতাৰ নাম: দিগন্ত ওজা ঘৰ নং : 105 বয়স : 20 লিঙ্গ : মহিলা	OAN0121525 ফটো উপলব্ধ
397 নাম : অনন্ত ওজা পিতাৰ নাম: কলিৰাম ওজা ঘৰ নং : 105ক বয়স : 53 লিঙ্গ : পুৰুষ	CXH6138336 ফটো উপলব্ধ	398 নাম : হিৰক জ্যোতি ওজা পিতাৰ নাম: অনন্ত ওজা ঘৰ নং : 105ক বয়স : 21 লিঙ্গ : পুৰুষ	CXH9262726 ফটো উপলব্ধ	399 নাম : বিনদা ওজা স্বামীৰ নাম: দীন ওজা ঘৰ নং : ১০৬ বয়স : 55 লিঙ্গ : মহিলা	CXH6138381 ফটো উপলব্ধ
400 নাম : দেবেশ্বৰ দত্ত পিতাৰ নাম: টেপুৰাম ওজা ঘৰ নং : ১০৭ বয়স : 55 লিঙ্গ : পুৰুষ	CXH6138405 ফটো উপলব্ধ	401 নাম : ফুল দত্ত স্বামীৰ নাম: দেবেশ্বৰ দত্ত ঘৰ নং : ১০৭ বয়স : 48 লিঙ্গ : মহিলা	CXH6138416 ফটো উপলব্ধ	402 নাম : বিজিত দত্ত পিতাৰ নাম: দেবেশ্বৰ দত্ত ঘৰ নং : ১০৭ বয়স : 32 লিঙ্গ : পুৰুষ	CXH6144747 ফটো উপলব্ধ
403 নাম : অভিজিত দত্ত পিতাৰ নাম: দেবেশ্বৰ দত্ত ঘৰ নং : ১০৭ বয়স : 28 লিঙ্গ : পুৰুষ	CXH0141267 ফটো উপলব্ধ	404 নাম : দেৱযানী দত্ত স্বামীৰ নাম: অভিজিৎ দত্ত ঘৰ নং : ১০৭ বয়স : 26 লিঙ্গ : মহিলা	CXH0499103 ফটো উপলব্ধ	405 নাম : বিপুল দত্ত পিতাৰ নাম: টেপুৰাম ওজা ঘৰ নং : 107ক বয়স : 46 লিঙ্গ : পুৰুষ	CXH6138427 ফটো উপলব্ধ
406 নাম : পল্লৱী দত্ত স্বামীৰ নাম: বিপুল দত্ত ঘৰ নং : 107ক বয়স : 39 লিঙ্গ : মহিলা	CXH6138438 ফটো উপলব্ধ	407 নাম : শংকৰ জিত দত্ত পিতাৰ নাম: বিপুল দত্ত ঘৰ নং : 107ক বয়স : 20 লিঙ্গ : পুৰুষ	OAN0085217 ফটো উপলব্ধ	# 408 নাম : সুনীল দত্ত পিতাৰ নাম: ধেনুৰাম দত্ত ঘৰ নং : ১০৮ বয়স : 48 লিঙ্গ : পুৰুষ	CXH6138483 ফটো উপলব্ধ
409 নাম : অনিমা দত্ত স্বামীৰ নাম: সুনীল দত্ত ঘৰ নং : ১০৮ বয়স : 41 লিঙ্গ : মহিলা	CXH0499095 ফটো উপলব্ধ	410 নাম : স্মৃতিৰেখা ওজা স্বামীৰ নাম: উমেশ ওজা ঘৰ নং : ১০৯ বয়স : 45 লিঙ্গ : মহিলা	CXH6138530 ফটো উপলব্ধ	411 নাম : এঞ্জেলীকা ওজা পিতাৰ নাম: উমেশ চন্দ্ৰ ওজা ঘৰ নং : ১০৯ বয়স : 26 লিঙ্গ : মহিলা	CXH0352757 ফটো উপলব্ধ
412 নাম : অৰিন্দম ওজা মাতৃৰ নাম: স্মৃতি ৰেখা ওজা ঘৰ নং : 109 বয়স : 22 লিঙ্গ : পুৰুষ	CXH9261553 ফটো উপলব্ধ	413 নাম : যোগেন ওজা পিতাৰ নাম: ইন্দ্ৰেশ্বৰ ওজা ঘৰ নং : 109ক বয়স : 64 লিঙ্গ : পুৰুষ	CXH6138541 ফটো উপলব্ধ	414 নাম : প্ৰিয়াংকু ওজা পিতাৰ নাম: যোগেন ওজা ঘৰ নং : 109ক বয়স : 24 লিঙ্গ : পুৰুষ	CXH9263583 ফটো উপলব্ধ
415 নাম : অঞ্জলী ওজা স্বামীৰ নাম: যোগেন ওজা ঘৰ নং : ১০৯ক বয়স : 52 লিঙ্গ : মহিলা	CXH6138552 ফটো উপলব্ধ	416 নাম : বদনচন্দ্ৰ দত্ত পিতাৰ নাম: বাবুলা দত্ত ঘৰ নং : ১১১ বয়স : 71 লিঙ্গ : পুৰুষ	CXH6138621 ফটো উপলব্ধ	417 নাম : অন দত্ত স্বামীৰ নাম: বদন দত্ত ঘৰ নং : ১১১ বয়স : 62 লিঙ্গ : মহিলা	CXH6138632 ফটো উপলব্ধ
418 নাম : বিকাশ দত্ত পিতাৰ নাম: বদন দত্ত ঘৰ নং : ১১১ বয়স : 33 লিঙ্গ : পুৰুষ	CXH6138643 ফটো উপলব্ধ	419 নাম : অভিজিত দত্ত পিতাৰ নাম: বদন চন্দ্ৰ দত্ত ঘৰ নং : ১১১ বয়স : 28 লিঙ্গ : পুৰুষ	CXH0004648 ফটো উপলব্ধ	420 নাম : দিলিপ দত্ত পিতাৰ নাম: পদ্মনাথ দত্ত ঘৰ নং : ১১২ বয়স : 60 লিঙ্গ : পুৰুষ	CXH6138701 ফটো উপলব্ধ



421 নাম : অঞ্জলী দত্ত স্বামীৰ নাম: দিলীপ দত্ত ঘৰ নং : ১১২ বয়স : 52 লিঙ্গ : মহিলা	CXH6138712 ফটো উপলব্ধ	422 নাম : বঞ্জন দত্ত পিতাৰ নাম: পদ্ম দত্ত ঘৰ নং : ১১২ বয়স : 52 লিঙ্গ : পুৰুষ	CXH6138723 ফটো উপলব্ধ	423 নাম : ৰুমী দত্ত পিতাৰ নাম: পদ্ম দত্ত ঘৰ নং : ১১২ বয়স : 45 লিঙ্গ : মহিলা	CXH6138734 ফটো উপলব্ধ
424 নাম : ৰীমা দত্ত পিতাৰ নাম: পদ্ম দত্ত ঘৰ নং : ১১২ বয়স : 42 লিঙ্গ : মহিলা	CXH6138745 ফটো উপলব্ধ	425 নাম : মামু দত্ত স্বামীৰ নাম: বঞ্জন দত্ত ঘৰ নং : ১১২ বয়স : 41 লিঙ্গ : মহিলা	CXH6138756 ফটো উপলব্ধ	426 নাম : ময়ূৰী দত্ত পিতাৰ নাম: দিলীপ দত্ত ঘৰ নং : ১১২ বয়স : 28 লিঙ্গ : মহিলা	CXH0109769 ফটো উপলব্ধ
427 নাম : প্ৰণামী দত্ত পিতাৰ নাম: দিলীপ দত্ত ঘৰ নং : 112 বয়স : 22 লিঙ্গ : মহিলা	CXH9267071 ফটো উপলব্ধ	428 নাম : দ্ৰিষ্টী দত্ত পিতাৰ নাম: বঞ্জন কুমাৰ দত্ত ঘৰ নং : 112 বয়স : 20 লিঙ্গ : মহিলা	OAN0014480 ফটো উপলব্ধ	429 নাম : বেবী দত্ত স্বামীৰ নাম: প্ৰবীন দত্ত ঘৰ নং : ১১৩ বয়স : 45 লিঙ্গ : মহিলা	CXH6138836 ফটো উপলব্ধ
430 নাম : মাধবী দত্ত পিতাৰ নাম: সোনাৰাম দত্ত ঘৰ নং : ১১৩ বয়স : 44 লিঙ্গ : মহিলা	CXH6138847 ফটো উপলব্ধ	# 431 নাম : ৰঞ্জিত দত্ত পিতাৰ নাম: হালিৰাম দত্ত ঘৰ নং : ১১৪ বয়স : 53 লিঙ্গ : পুৰুষ	CXH6138858 ফটো উপলব্ধ	# 432 নাম : মিতালী কোঁৱৰ দত্ত স্বামীৰ নাম: ৰঞ্জিত দত্ত ঘৰ নং : ১১৪ বয়স : 42 লিঙ্গ : মহিলা	CXH6138869 ফটো উপলব্ধ
433 নাম : অনল কাশ্যপ দত্ত পিতাৰ নাম: ৰঞ্জিত দত্ত ঘৰ নং : 114 বয়স : 20 লিঙ্গ : পুৰুষ	OAN0068304 ফটো উপলব্ধ	434 নাম : সৰমাই দত্ত স্বামীৰ নাম: ৰামেশ্বৰ দত্ত ঘৰ নং : ১১৫ বয়স : 63 লিঙ্গ : মহিলা	CXH6138881 ফটো উপলব্ধ	435 নাম : সুনীল দত্ত পিতাৰ নাম: ৰামেশ্বৰ দত্ত ঘৰ নং : ১১৫ বয়স : 41 লিঙ্গ : পুৰুষ	CXH6138892 ফটো উপলব্ধ
436 নাম : দাদল দত্ত পিতাৰ নাম: ৰামেশ্বৰ দত্ত ঘৰ নং : ১১৫ বয়স : 35 লিঙ্গ : পুৰুষ	CXH6144292 ফটো উপলব্ধ	437 নাম : পূৰ্ণী ওজা দত্ত স্বামীৰ নাম: বিজয় ওজা ঘৰ নং : 115 বয়স : 32 লিঙ্গ : মহিলা	CXH6144725 ফটো উপলব্ধ	438 নাম : সীমা কোঁৱৰ দত্ত স্বামীৰ নাম: সুনীল দত্ত ঘৰ নং : ১১৫ বয়স : 30 লিঙ্গ : মহিলা	CXH0352328 ফটো উপলব্ধ
439 নাম : অচিন্ত দত্ত পিতাৰ নাম: লেত দীনাই ঘৰ নং : 115 বয়স : 29 লিঙ্গ : পুৰুষ	CXH9265695 ফটো উপলব্ধ	440 নাম : বগাধৰু দত্ত পিতাৰ নাম: তুলসী দত্ত ঘৰ নং : ১১৭ বয়স : 76 লিঙ্গ : পুৰুষ	CXH6138938 ফটো উপলব্ধ	441 নাম : জোনমনি দত্ত পিতাৰ নাম: তুলসী দত্ত ঘৰ নং : ১১৭ বয়স : 65 লিঙ্গ : মহিলা	CXH6138916 ফটো উপলব্ধ
442 নাম : মুক্তিনাথ দত্ত পিতাৰ নাম: মহেশ্বৰ দত্ত ঘৰ নং : ১১৭ বয়স : 47 লিঙ্গ : পুৰুষ	CXH6138927 ফটো উপলব্ধ	443 নাম : নিজমণি দত্ত পিতাৰ নাম: মুক্তি দত্ত ঘৰ নং : ১১৭ বয়স : 26 লিঙ্গ : মহিলা	CXH0127894 ফটো উপলব্ধ	444 নাম : বিক্ৰম দত্ত পিতাৰ নাম: মুক্তিনাথ দত্ত ঘৰ নং : 117 বয়স : 21 লিঙ্গ : পুৰুষ	CXH9267097 ফটো উপলব্ধ
445 নাম : চিবাংগী দত্ত স্বামীৰ নাম: জিন্দু মনি দত্ত ঘৰ নং : 117ক বয়স : 46 লিঙ্গ : মহিলা	CXH6144532 ফটো উপলব্ধ	446 নাম : মিন দত্ত স্বামীৰ নাম: মুক্তিনাথ দত্ত ঘৰ নং : ১১৭ক বয়স : 44 লিঙ্গ : মহিলা	CXH6138949 ফটো উপলব্ধ	447 নাম : জিন্দু মনি দত্ত পিতাৰ নাম: মহেশ্বৰ দত্ত ঘৰ নং : ১১৭ক বয়স : 42 লিঙ্গ : পুৰুষ	CXH6138950 ফটো উপলব্ধ
# 448 নাম : দীপ দত্ত পিতাৰ নাম: কনপাই দত্ত ঘৰ নং : ১১৮ বয়স : 45 লিঙ্গ : পুৰুষ	CXH6138972 ফটো উপলব্ধ	449 নাম : মণি দত্ত স্বামীৰ নাম: দীপ দত্ত ঘৰ নং : ১১৮ বয়স : 41 লিঙ্গ : মহিলা	CXH6138983 ফটো উপলব্ধ	450 নাম : নিতুমণি চেতিয়া দত্ত স্বামীৰ নাম: ৰূপম দত্ত ঘৰ নং : ১১৮ক বয়স : 27 লিঙ্গ : মহিলা	CXH0145136 ফটো উপলব্ধ



451 নাম : প্রফুল্ল দত্ত পিতাৰ নাম: কনপাই দত্ত ঘৰ নং : ১১৮ক বয়স : 56 লিঙ্গ : পুৰুষ	CXH6138994 ফটো উপলব্ধ	452 নাম : লক্ষ্মীমী দত্ত স্বামীৰ নাম: প্রফুল্ল দত্ত ঘৰ নং : ১১৮ক বয়স : 50 লিঙ্গ : মহিলা	CXH6139000 ফটো উপলব্ধ	453 নাম : ৰূপম দত্ত পিতাৰ নাম: প্রফুল্ল দত্ত ঘৰ নং : ১১৮ক বয়স : 30 লিঙ্গ : পুৰুষ	CXH6145262 ফটো উপলব্ধ
454 নাম : গীতালী দত্ত পিতাৰ নাম: প্রফুল্ল দত্ত ঘৰ নং : ১১৮ক বয়স : 30 লিঙ্গ : মহিলা	CXH6145273 ফটো উপলব্ধ	455 নাম : তোখেশ্বৰ দত্ত পিতাৰ নাম: সোনাৰাম দত্ত ঘৰ নং : ১১৯ বয়স : 64 লিঙ্গ : পুৰুষ	CXH6139011 ফটো উপলব্ধ	456 নাম : পাৰ্থ দত্ত পিতাৰ নাম: তোখেশ্বৰ দত্ত ঘৰ নং : 119 বয়স : 30 লিঙ্গ : পুৰুষ	CXH0110619 ফটো উপলব্ধ
457 নাম : শিখামণি দত্ত পিতাৰ নাম: প্রিয়কান্ত দত্ত ঘৰ নং : 119 বয়স : 26 লিঙ্গ : মহিলা	CXH0192922 ফটো উপলব্ধ	458 নাম : মনি ওজা স্বামীৰ নাম: প্ৰেম ওজা ঘৰ নং : ১২০ বয়স : 60 লিঙ্গ : মহিলা	CXH6139077 ফটো উপলব্ধ	459 নাম : বিমান ওজা পিতাৰ নাম: প্ৰেম ওজা ঘৰ নং : ১২০ বয়স : 41 লিঙ্গ : পুৰুষ	CXH6139088 ফটো উপলব্ধ
460 নাম : বিপ্লব ওজা পিতাৰ নাম: প্ৰেম ওজা ঘৰ নং : ১২০ বয়স : 37 লিঙ্গ : পুৰুষ	CXH6139102 ফটো উপলব্ধ	461 নাম : বৰ্ণালী বৰগোহাঁই ওজা স্বামীৰ নাম: বিপ্লব ওজা ঘৰ নং : ১২০ বয়স : 25 লিঙ্গ : মহিলা	OAN0106864 ফটো উপলব্ধ	462 নাম : দীপিকা কলিতা ওজা স্বামীৰ নাম: বিমান ওজা ঘৰ নং : 120 বয়স : 24 লিঙ্গ : মহিলা	CXH9254277 ফটো উপলব্ধ
463 নাম : পদমী ওজা স্বামীৰ নাম: তিলক ওজা ঘৰ নং : ১২১ বয়স : 50 লিঙ্গ : মহিলা	CXH6139124 ফটো উপলব্ধ	464 নাম : তপন ওজা পিতাৰ নাম: তিলক ওজা ঘৰ নং : ১২১ বয়স : 34 লিঙ্গ : পুৰুষ	CXH6144452 ফটো উপলব্ধ	465 নাম : সূৰ্য্য ওজা পিতাৰ নাম: তিলক ওজা ঘৰ নং : ১২১ বয়স : 32 লিঙ্গ : পুৰুষ	CXH6144407 ফটো উপলব্ধ
466 নাম : প্ৰণৱ ওজা পিতাৰ নাম: তিলক ওজা ঘৰ নং : ১২১ বয়স : 28 লিঙ্গ : পুৰুষ	CXH0146639 ফটো উপলব্ধ	467 নাম : ডিম্বেশ্বৰ ওজা পিতাৰ নাম: সত্ৰাম ওজা ঘৰ নং : ১২২ বয়স : 80 লিঙ্গ : পুৰুষ	CXH6139135 ফটো উপলব্ধ	468 নাম : অম্বিকা ফকন স্বামীৰ নাম: ডিম্বেশ্বৰ ওজা ঘৰ নং : ১২২ বয়স : 73 লিঙ্গ : মহিলা	CXH6139146 ফটো উপলব্ধ
469 নাম : শ্ৰী বিতুমনি ওজা পিতাৰ নাম: শ্ৰী ডিচেম্বৰ ওজা ঘৰ নং : 122 বয়স : 41 লিঙ্গ : পুৰুষ	CXH6139168 ফটো উপলব্ধ	# 470 নাম : সংগীতা ভূঞা স্বামীৰ নাম: বিতুমনি ওজা ঘৰ নং : 122 বয়স : 40 লিঙ্গ : মহিলা	CXH0146738 ফটো উপলব্ধ	# 471 নাম : প্ৰাণজীত ওজা পিতাৰ নাম: সোণেশ্বৰ ওজা ঘৰ নং : 122ক বয়স : 29 লিঙ্গ : পুৰুষ	CXH0007989 ফটো উপলব্ধ
472 নাম : প্ৰিয়াস্কী ওজা পিতাৰ নাম: সোণেশ্বৰ ওজা ঘৰ নং : 122ক বয়স : 24 লিঙ্গ : মহিলা	CXH0328278 ফটো উপলব্ধ	473 নাম : সোণেশ্বৰ ওজা পিতাৰ নাম: সত্ৰাম ওজা ঘৰ নং : ১২২ক বয়স : 63 লিঙ্গ : পুৰুষ	CXH6139179 ফটো উপলব্ধ	474 নাম : হেমলতা ওজা স্বামীৰ নাম: সোণেশ্বৰ ওজা ঘৰ নং : ১২২ক বয়স : 50 লিঙ্গ : মহিলা	CXH6139180 ফটো উপলব্ধ
475 নাম : ৰেনু দত্ত স্বামীৰ নাম: নবীন দত্ত ঘৰ নং : ১২৩ বয়স : 65 লিঙ্গ : মহিলা	CXH6139191 ফটো উপলব্ধ	476 নাম : অনিল দত্ত পিতাৰ নাম: নবীন দত্ত ঘৰ নং : ১২৩ বয়স : 44 লিঙ্গ : পুৰুষ	CXH6139204 ফটো উপলব্ধ	477 নাম : মিতালী বড়া দত্ত স্বামীৰ নাম: অনিল দত্ত ঘৰ নং : ১২৩ বয়স : 30 লিঙ্গ : মহিলা	CXH0192914 ফটো উপলব্ধ
478 নাম : অখিল দত্ত পিতাৰ নাম: নবীন দত্ত ঘৰ নং : ১২৩ বয়স : 29 লিঙ্গ : পুৰুষ	CXH0111278 ফটো উপলব্ধ	479 নাম : মামনী বৰা স্বামীৰ নাম: ধীৰেন বৰা ঘৰ নং : ১২৪ বয়স : 64 লিঙ্গ : মহিলা	CXH6139226 ফটো উপলব্ধ	480 নাম : ৰমেন বড়া পিতাৰ নাম: ধীৰেন বড়া ঘৰ নং : ১২৪ বয়স : 41 লিঙ্গ : পুৰুষ	CXH6139237 ফটো উপলব্ধ



481 নাম : দীপা বড়া স্বামীৰ নাম: ৰমেন বড়া ঘৰ নং : ১২৪ বয়স : 34 লিঙ্গ : মহিলা	CXH6144429 ফটো উপলব্ধ	482 নাম : গায়ত্ৰী বড়া পিতাৰ নাম: ৰমেন বড়া ঘৰ নং : 124 বয়স : 20 লিঙ্গ : মহিলা	OAN0079053 ফটো উপলব্ধ	483 নাম : প্ৰফুল্ল বৰা পিতাৰ নাম: হেম বৰা ঘৰ নং : ১২৫ বয়স : 52 লিঙ্গ : পুৰুষ	CXH6139259 ফটো উপলব্ধ
484 নাম : বনু বৰা স্বামীৰ নাম: প্ৰফুল্ল বৰা ঘৰ নং : ১২৫ বয়স : 49 লিঙ্গ : মহিলা	CXH6139260 ফটো উপলব্ধ	485 নাম : অতুল বৰা পিতাৰ নাম: হেম বৰা ঘৰ নং : ১২৫ বয়স : 48 লিঙ্গ : পুৰুষ	CXH6139271 ফটো উপলব্ধ	486 নাম : প্ৰতিমা বৰা স্বামীৰ নাম: অতুল বৰা ঘৰ নং : ১২৫ বয়স : 45 লিঙ্গ : মহিলা	CXH6139282 ফটো উপলব্ধ
487 নাম : পৰশ বড়া পিতাৰ নাম: প্ৰফুল্ল বড়া ঘৰ নং : ১২৫ বয়স : 29 লিঙ্গ : পুৰুষ	CXH0342188 ফটো উপলব্ধ	488 নাম : ভাস্কৰ বড়া পিতাৰ নাম: অতুল বড়া ঘৰ নং : ১২৫ বয়স : 25 লিঙ্গ : পুৰুষ	CXH0328344 ফটো উপলব্ধ	489 নাম : মমী গগৈ বড়া স্বামীৰ নাম: পৰশ বড়া ঘৰ নং : 125 বয়স : 24 লিঙ্গ : মহিলা	CXH9281247 ফটো উপলব্ধ
490 নাম : পাৰ্থ বড়া পিতাৰ নাম: অতুল বড়া ঘৰ নং : ১২৫ বয়স : 23 লিঙ্গ : পুৰুষ	CXH0499079 ফটো উপলব্ধ	491 নাম : যজ্ঞেশ্বৰ বৰা পিতাৰ নাম: কন বৰা ঘৰ নং : ১২৬ বয়স : 50 লিঙ্গ : পুৰুষ	CXH6139293 ফটো উপলব্ধ	492 নাম : মিনাক্ষী শইকীয়া স্বামীৰ নাম: যজ্ঞেশ্বৰ বৰা ঘৰ নং : ১২৬ বয়স : 45 লিঙ্গ : মহিলা	CXH6139317 ফটো উপলব্ধ
493 নাম : ভবানি বৰা পিতাৰ নাম: কন বৰা ঘৰ নং : ১২৬ বয়স : 43 লিঙ্গ : মহিলা	CXH6139328 ফটো উপলব্ধ	494 নাম : বিনা বৰা স্বামীৰ নাম: খগীৰাম বৰা ঘৰ নং : ১২৭ বয়স : 65 লিঙ্গ : মহিলা	CXH6139340 ফটো উপলব্ধ	495 নাম : তগৰ বৰা স্বামীৰ নাম: ভোগেশ্বৰ বৰা ঘৰ নং : ১২৮ বয়স : 70 লিঙ্গ : মহিলা	CXH6139362 ফটো উপলব্ধ
496 নাম : মাখন বৰা পিতাৰ নাম: ভোগেশ্বৰ বৰা ঘৰ নং : ১২৮ বয়স : 60 লিঙ্গ : পুৰুষ	CXH6139373 ফটো উপলব্ধ	497 নাম : মিতালী বড়া স্বামীৰ নাম: মাখন বৰা ঘৰ নং : ১২৮ বয়স : 55 লিঙ্গ : মহিলা	CXH6139384 ফটো উপলব্ধ	# 498 নাম : অমত বড়া পিতাৰ নাম: ভোগেশ্বৰ বৰা ঘৰ নং : ১২৮খ বয়স : 50 লিঙ্গ : পুৰুষ	CXH6139395 ফটো উপলব্ধ
499 নাম : পলী বৰা স্বামীৰ নাম: বাবুল বৰা ঘৰ নং : ১২৮ বয়স : 42 লিঙ্গ : মহিলা	CXH6139419 ফটো উপলব্ধ	500 নাম : দিপাংকৰ বড়া পিতাৰ নাম: মাখন বড়া ঘৰ নং : ১২৮ বয়স : 30 লিঙ্গ : পুৰুষ	CXH0148379 ফটো উপলব্ধ	501 নাম : চন্দন বড়া পিতাৰ নাম: মাখন বড়া ঘৰ নং : ১২৮ বয়স : 30 লিঙ্গ : পুৰুষ	CXH0272914 ফটো উপলব্ধ
502 নাম : মুন বড়া স্বামীৰ নাম: চন্দন বড়া ঘৰ নং : ১২৮ বয়স : 28 লিঙ্গ : মহিলা	CXH0339945 ফটো উপলব্ধ	503 নাম : ৰূপজ্যোতি বড়া পিতাৰ নাম: মাখন বড়া ঘৰ নং : ১২৮ বয়স : 26 লিঙ্গ : পুৰুষ	CXH0289041 ফটো উপলব্ধ	504 নাম : চন্দ্ৰ ৰেখা বড়া স্বামীৰ নাম: অৰুণ বড়া ঘৰ নং : ১২৮ক বয়স : 38 লিঙ্গ : মহিলা	CXH0273003 ফটো উপলব্ধ
505 নাম : বাবুল বড়া পিতাৰ নাম: ভোগেশ্বৰ বৰা ঘৰ নং : ১২৮খ বয়স : 44 লিঙ্গ : পুৰুষ	CXH6139408 ফটো উপলব্ধ	506 নাম : সুকন্যা বড়া পিতাৰ নাম: বাবুল বড়া ঘৰ নং : ১২৮খ বয়স : 20 লিঙ্গ : মহিলা	OAN0070151 ফটো উপলব্ধ	507 নাম : ৰূপালী দত্ত বৰা স্বামীৰ নাম: টংকেশ্বৰ বৰা ঘৰ নং : ১২৮ক বয়স : 53 লিঙ্গ : মহিলা	CXH6139442 ফটো উপলব্ধ
508 নাম : অৰন বৰা পিতাৰ নাম: ফুলেশ্বৰ বৰা ঘৰ নং : ১২৮ক বয়স : 50 লিঙ্গ : পুৰুষ	CXH6139453 ফটো উপলব্ধ	509 নাম : অতুল বৰা পিতাৰ নাম: ফুলেশ্বৰ বৰা ঘৰ নং : ১২৮ক বয়স : 48 লিঙ্গ : পুৰুষ	CXH6139464 ফটো উপলব্ধ	510 নাম : সঞ্জীৱ দত্ত পিতাৰ নাম: টংকেশ্বৰ বৰা ঘৰ নং : ১২৮ক বয়স : 30 লিঙ্গ : পুৰুষ	CXH6145002 ফটো উপলব্ধ



511 নাম : গুণলতা বৰা স্বামীৰ নাম : দুগা বৰা ঘৰ নং : ১২৯ বয়স : 60 লিঙ্গ : মহিলা	CXH6139475 ফটো উপলব্ধ	512 নাম : প্ৰাঞ্জল বড়া পিতাৰ নাম : দুৰ্গাধৰ বড়া ঘৰ নং : ১২৯ বয়স : 39 লিঙ্গ : পুৰুষ	CXH6139486 ফটো উপলব্ধ	513 নাম : মৌচুমী শইকীয়া বড়া স্বামীৰ নাম : প্ৰাঞ্জল বড়া ঘৰ নং : ১২৯ বয়স : 34 লিঙ্গ : মহিলা	CXH0352724 ফটো উপলব্ধ
514 নাম : ত্ৰিদিপ দত্ত মাতৃৰ নাম : পিংকী দুৱৰা দত্ত ঘৰ নং : 129 বয়স : 21 লিঙ্গ : পুৰুষ	CXH9274986 ফটো উপলব্ধ	515 নাম : বিপুল বড়া পিতাৰ নাম : মনেশ্বৰ বৰা ঘৰ নং : ১৩০ বয়স : 52 লিঙ্গ : পুৰুষ	CXH6139497 ফটো উপলব্ধ	516 নাম : মিনালী বৰা স্বামীৰ নাম : বিপিন বৰা ঘৰ নং : ১৩০ বয়স : 49 লিঙ্গ : মহিলা	CXH6139533 ফটো উপলব্ধ
517 নাম : ৰেখা ভূডালী বৰা স্বামীৰ নাম : বিপুল বৰা ঘৰ নং : ১৩০ বয়স : 47 লিঙ্গ : মহিলা	CXH6139500 ফটো উপলব্ধ	518 নাম : মুকুট বৰা পিতাৰ নাম : মনেশ্বৰ বৰা ঘৰ নং : ১৩০ বয়স : 45 লিঙ্গ : পুৰুষ	CXH6139511 ফটো উপলব্ধ	519 নাম : কল্পনা বৰা স্বামীৰ নাম : মুকুট বৰা ঘৰ নং : ১৩০ বয়স : 40 লিঙ্গ : মহিলা	CXH6139522 ফটো উপলব্ধ
S 520 নাম : চুমী বড়া পিতাৰ নাম : বিপিন বড়া ঘৰ নং : ১৩০ বয়স : 26 লিঙ্গ : মহিলা	CXH0330738 ফটো উপলব্ধ	521 নাম : পাপৰি বড়া পিতাৰ নাম : বিপুল বড়া ঘৰ নং : ১৩০ বয়স : 22 লিঙ্গ : মহিলা	CXH0423533 ফটো উপলব্ধ	522 নাম : চিৰঞ্জীৱ বড়া পিতাৰ নাম : মুকুট বড়া ঘৰ নং : 130 বয়স : 22 লিঙ্গ : পুৰুষ	CXH9262734 ফটো উপলব্ধ
523 নাম : উতপল বড়া পিতাৰ নাম : বিপিন বড়া ঘৰ নং : ১৩০ ক বয়স : 25 লিঙ্গ : পুৰুষ	CXH0343996 ফটো উপলব্ধ	524 নাম : অজিত শইকীয়া পিতাৰ নাম : সবুৰাম শইকীয়া ঘৰ নং : ১৩১ বয়স : 58 লিঙ্গ : পুৰুষ	CXH6139566 ফটো উপলব্ধ	525 নাম : নিৰদা শইকীয়া স্বামীৰ নাম : অজিত শইকীয়া ঘৰ নং : ১৩১ বয়স : 45 লিঙ্গ : মহিলা	CXH6139577 ফটো উপলব্ধ
526 নাম : সন্তোষ শইকীয়া পিতাৰ নাম : অজিত শইকীয়া ঘৰ নং : ১৩১ বয়স : 35 লিঙ্গ : পুৰুষ	CXH0192591 ফটো উপলব্ধ	527 নাম : ৰঞ্জিত শইকীয়া পিতাৰ নাম : অজিত শইকীয়া ঘৰ নং : ১৩১ বয়স : 30 লিঙ্গ : পুৰুষ	CXH1499689 ফটো উপলব্ধ	528 নাম : বিমল শইকীয়া পিতাৰ নাম : অজিত শইকীয়া ঘৰ নং : 131 বয়স : 26 লিঙ্গ : পুৰুষ	CXH9250176 ফটো উপলব্ধ
529 নাম : তত মণি গগৈ শইকীয়া স্বামীৰ নাম : সুজিত শইকীয়া ঘৰ নং : 131 ক বয়স : 24 লিঙ্গ : মহিলা	CXH9281700 ফটো উপলব্ধ	530 নাম : সুজিত শইকীয়া পিতাৰ নাম : অনিল শইকীয়া ঘৰ নং : ১৩১ক বয়স : 24 লিঙ্গ : পুৰুষ	CXH0330795 ফটো উপলব্ধ	531 নাম : অংকুৰ শইকীয়া পিতাৰ নাম : অনিল শইকীয়া ঘৰ নং : 131ক বয়স : 19 লিঙ্গ : পুৰুষ	OAN0079152 ফটো উপলব্ধ
532 নাম : অনিল শইকীয়া পিতাৰ নাম : সবুৰাম শইকীয়া ঘৰ নং : ১৩১ক বয়স : 51 লিঙ্গ : পুৰুষ	CXH6139588 ফটো উপলব্ধ	533 নাম : মামনি শইকীয়া স্বামীৰ নাম : অনিল শইকীয়া ঘৰ নং : ১৩১ক বয়স : 41 লিঙ্গ : মহিলা	CXH6139599 ফটো উপলব্ধ	# 534 নাম : তিখৰ শইকীয়া পিতাৰ নাম : ভদেশ্বৰ শইকীয়া ঘৰ নং : ১৩২ বয়স : 61 লিঙ্গ : পুৰুষ	CXH6139602 ফটো উপলব্ধ
535 নাম : বীনা শইকীয়া স্বামীৰ নাম : তিখৰ শইকীয়া ঘৰ নং : ১৩২ বয়স : 50 লিঙ্গ : মহিলা	CXH6139613 ফটো উপলব্ধ	536 নাম : প্ৰফুল্ল শইকীয়া পিতাৰ নাম : সোনাৰাম শইকীয়া ঘৰ নং : ১৩৩ বয়স : 66 লিঙ্গ : পুৰুষ	CXH6139635 ফটো উপলব্ধ	537 নাম : বদন শইকীয়া পিতাৰ নাম : সোনাৰাম শইকীয়া ঘৰ নং : ১৩৩ বয়স : 62 লিঙ্গ : পুৰুষ	CXH6139679 ফটো উপলব্ধ
538 নাম : লাবন্য শইকীয়া স্বামীৰ নাম : থানেশ্বৰ শইকীয়া ঘৰ নং : ১৩৩ বয়স : 58 লিঙ্গ : মহিলা	CXH6139624 ফটো উপলব্ধ	539 নাম : দিপ্তী শইকীয়া স্বামীৰ নাম : প্ৰফুল্ল শইকীয়া ঘৰ নং : ১৩৩ বয়স : 48 লিঙ্গ : মহিলা	CXH6139646 ফটো উপলব্ধ	540 নাম : মীৰা শইকীয়া স্বামীৰ নাম : বদন শইকীয়া ঘৰ নং : ১৩৩ বয়স : 48 লিঙ্গ : মহিলা	CXH6139680 ফটো উপলব্ধ



541 নাম : কল্পজিত শইকীয়া পিতাৰ নাম: প্ৰফুল্ল শইকীয়া ঘৰ নং : ১৩৩ বয়স : 28 লিঙ্গ : পুৰুষ	CXH0112367 ফটো উপলব্ধ	542 নাম : বুৰী খামন শইকীয়া স্বামীৰ নাম: কল্পজিত শইকীয়া ঘৰ নং : ১৩৩ বয়স : 27 লিঙ্গ : মহিলা	CXH0353532 ফটো উপলব্ধ	543 নাম : দেৱজিত শইকীয়া পিতাৰ নাম: প্ৰফুল্ল শইকীয়া ঘৰ নং : ১৩৩ বয়স : 25 লিঙ্গ : পুৰুষ	CXH0353490 ফটো উপলব্ধ
544 নাম : পিংকু শইকীয়া পিতাৰ নাম: বদন শইকীয়া ঘৰ নং : ১৩৩ বয়স : 22 লিঙ্গ : পুৰুষ	CXH0423525 ফটো উপলব্ধ	545 নাম : বিপিন শইকীয়া পিতাৰ নাম: বুদ্ধেশ্বৰ শইকীয়া ঘৰ নং : ১৩৪ বয়স : 47 লিঙ্গ : পুৰুষ	CXH6139691 ফটো উপলব্ধ	546 নাম : সোনমণি শইকীয়া স্বামীৰ নাম: বিপিন শইকীয়া ঘৰ নং : ১৩৪ বয়স : 31 লিঙ্গ : মহিলা	CXH0150078 ফটো উপলব্ধ
547 নাম : শশী ব্ৰা স্বামীৰ নাম: বঙাই বৰা ঘৰ নং : ১৩৫ বয়স : 78 লিঙ্গ : মহিলা	CXH6139704 ফটো উপলব্ধ	548 নাম : বেখা বড়া স্বামীৰ নাম: দিগন্ত বড়া ঘৰ নং : ১৩৫ বয়স : 34 লিঙ্গ : মহিলা	CXH6144430 ফটো উপলব্ধ	549 নাম : দিগন্ত বড়া পিতাৰ নাম: বঙাই বড়া ঘৰ নং : ১৩৫ বয়স : 32 লিঙ্গ : পুৰুষ	CXH6145024 ফটো উপলব্ধ
550 নাম : হেমকান্তি বৰা স্বামীৰ নাম: দেমুধৰ বৰা ঘৰ নং : ১৩৬ বয়স : 71 লিঙ্গ : মহিলা	CXH6139726 ফটো উপলব্ধ	551 নাম : পুনৰাম বৰা পিতাৰ নাম: দেমুধৰ বৰা ঘৰ নং : ১৩৬ বয়স : 43 লিঙ্গ : পুৰুষ	CXH6139748 ফটো উপলব্ধ	552 নাম : কৃষ্ণকান্ত বৰা পিতাৰ নাম: দেমুধৰ বৰা ঘৰ নং : ১৩৬ বয়স : 38 লিঙ্গ : পুৰুষ	CXH6139759 ফটো উপলব্ধ
553 নাম : জোনালী বড়া স্বামীৰ নাম: পোনাৰাম বড়া ঘৰ নং : ১৩৬ বয়স : 34 লিঙ্গ : মহিলা	CXH0112748 ফটো উপলব্ধ	554 নাম : মৌচুমী বড়া স্বামীৰ নাম: কৃষ্ণ বড়া ঘৰ নং : ১৩৬ বয়স : 34 লিঙ্গ : মহিলা	CXH6144383 ফটো উপলব্ধ	555 নাম : কৌশল্যা বৰা স্বামীৰ নাম: কনপাই বৰা ঘৰ নং : ১৩৭ বয়স : 64 লিঙ্গ : মহিলা	CXH6139771 ফটো উপলব্ধ
556 নাম : শিব বৰা পিতাৰ নাম: কনপাই বৰা ঘৰ নং : ১৩৭ বয়স : 46 লিঙ্গ : পুৰুষ	CXH6139782 ফটো উপলব্ধ	557 নাম : বীণা বড়া স্বামীৰ নাম: শিব বড়া ঘৰ নং : ১৩৭ বয়স : 42 লিঙ্গ : মহিলা	CXH0343376 ফটো উপলব্ধ	558 নাম : মল্লীকা গগৈ বড়া স্বামীৰ নাম: পলাশ বড়া ঘৰ নং : ১৩৭ বয়স : 35 লিঙ্গ : মহিলা	CXH0101410 ফটো উপলব্ধ
559 নাম : পলাশ বড়া পিতাৰ নাম: কৰ্ণ পাই বড়া ঘৰ নং : ১৩৭ বয়স : 35 লিঙ্গ : পুৰুষ	CXH0101543 ফটো উপলব্ধ	560 নাম : কামেশ্বৰ বৰা পিতাৰ নাম: ফণিধৰ বৰা ঘৰ নং : ১৩৮ বয়স : 68 লিঙ্গ : পুৰুষ	CXH6139793 ফটো উপলব্ধ	561 নাম : বীৰেন বৰা পিতাৰ নাম: ফণিধৰ বৰা ঘৰ নং : ১৩৮ বয়স : 58 লিঙ্গ : পুৰুষ	CXH6139839 ফটো উপলব্ধ
562 নাম : বিকাশ বড়া পিতাৰ নাম: ফণিধৰ বৰা ঘৰ নং : ১৩৮ বয়স : 42 লিঙ্গ : পুৰুষ	CXH6139851 ফটো উপলব্ধ	563 নাম : অনিমা বৰা স্বামীৰ নাম: বীৰেন বৰা ঘৰ নং : ১৩৮ বয়স : 40 লিঙ্গ : মহিলা	CXH6139840 ফটো উপলব্ধ	564 নাম : নিপেন বড়া পিতাৰ নাম: কামেশ্বৰ বড়া ঘৰ নং : ১৩৮ বয়স : 30 লিঙ্গ : পুৰুষ	CXH6145148 ফটো উপলব্ধ
565 নাম : প্ৰনব জ্যোতি বড়া পিতাৰ নাম: বীৰেন বড়া ঘৰ নং : 138 বয়স : 19 লিঙ্গ : পুৰুষ	OAN0079129 ফটো উপলব্ধ	566 নাম : হৰেণ বৰা পিতাৰ নাম: ফণিধৰ বৰা ঘৰ নং : ১৩৮ক বয়স : 60 লিঙ্গ : পুৰুষ	CXH6139817 ফটো উপলব্ধ	567 নাম : সৰুফল বৰা স্বামীৰ নাম: হৰেণ বৰা ঘৰ নং : ১৩৮ক বয়স : 50 লিঙ্গ : মহিলা	CXH6139828 ফটো উপলব্ধ
568 নাম : পল বড়া পিতাৰ নাম: হৰেণ বড়া ঘৰ নং : ১৩৮ক বয়স : 29 লিঙ্গ : পুৰুষ	CXH0151597 ফটো উপলব্ধ	569 নাম : অনপল বড়া পিতাৰ নাম: হৰেণ বড়া ঘৰ নং : ১৩৮ক বয়স : 25 লিঙ্গ : পুৰুষ	CXH0329003 ফটো উপলব্ধ	570 নাম : গৌৰি সোনোৱাল বড়া স্বামীৰ নাম: পল বড়া ঘৰ নং : ১৩৮ক বয়স : 25 লিঙ্গ : মহিলা	CXH9268558 ফটো উপলব্ধ



571 নাম : বুবল বৰা স্বামীৰ নাম : বাপুৰাম বৰা ঘৰ নং : ১৩৯ বয়স : 42 লিঙ্গ : মহিলা	CXH6139873 ফটো উপলব্ধ	572 নাম : কবিতা বড়া স্বামীৰ নাম : বুবুল বড়া ঘৰ নং : ১৩৯ বয়স : 35 লিঙ্গ : মহিলা	CXH6144714 ফটো উপলব্ধ	573 নাম : কুচুম বৰা স্বামীৰ নাম : কুল বৰা ঘৰ নং : ১৪০ বয়স : 55 লিঙ্গ : মহিলা	CXH6139919 ফটো উপলব্ধ
574 নাম : হেমন্ত বড়া পিতাৰ নাম : কুল বড়া ঘৰ নং : ১৪০ বয়স : 28 লিঙ্গ : পুৰুষ	CXH0113217 ফটো উপলব্ধ	575 নাম : সীমান্ত বড়া পিতাৰ নাম : কুল বড়া ঘৰ নং : ১৪০ বয়স : 26 লিঙ্গ : পুৰুষ	CXH0330670 ফটো উপলব্ধ	576 নাম : চুৰেন বৰা পিতাৰ নাম : মুচাই বৰা ঘৰ নং : ১৪১ বয়স : 76 লিঙ্গ : পুৰুষ	CXH6139920 ফটো উপলব্ধ
577 নাম : অখিল বৰা পিতাৰ নাম : চুৰেন বৰা ঘৰ নং : ১৪১ বয়স : 38 লিঙ্গ : পুৰুষ	CXH6139942 ফটো উপলব্ধ	578 নাম : বিজমণি বড়া স্বামীৰ নাম : অখিল বড়া ঘৰ নং : ১৪১ বয়স : 30 লিঙ্গ : মহিলা	CXH0272963 ফটো উপলব্ধ	579 নাম : নিখিল বড়া পিতাৰ নাম : চুৰেন বড়া ঘৰ নং : ১৪১ বয়স : 33 লিঙ্গ : পুৰুষ	CXH6144758 ফটো উপলব্ধ
580 নাম : অংকিতা কোঁৱৰ বড়া স্বামীৰ নাম : নিখিল বড়া ঘৰ নং : 141ক বয়স : 28 লিঙ্গ : মহিলা	CXH0113308 ফটো উপলব্ধ	581 নাম : বুবু দত্ত পিতাৰ নাম : লেট যজ্ঞেশ্বৰ দত্ত ঘৰ নং : ১৪২ বয়স : 50 লিঙ্গ : পুৰুষ	CXH6139964 ফটো উপলব্ধ	582 নাম : মনীকা দত্ত স্বামীৰ নাম : বুবু দত্ত ঘৰ নং : ১৪২ বয়স : 48 লিঙ্গ : মহিলা	CXH6139975 ফটো উপলব্ধ
# 583 নাম : অচ্যুত দত্ত পিতাৰ নাম : বুবু দত্ত ঘৰ নং : ১৪২ বয়স : 28 লিঙ্গ : পুৰুষ	CXH0113498 ফটো উপলব্ধ	584 নাম : পৰিসীতা দত্ত পিতাৰ নাম : বুবু দত্ত ঘৰ নং : ১৪২ বয়স : 26 লিঙ্গ : মহিলা	CXH0353391 ফটো উপলব্ধ	585 নাম : অচিন্ত দত্ত পিতাৰ নাম : বুবু দত্ত ঘৰ নং : 142 বয়স : 22 লিঙ্গ : পুৰুষ	CXH9280132 ফটো উপলব্ধ
586 নাম : গনেশ দত্ত পিতাৰ নাম : বাবুলা দত্ত ঘৰ নং : ১৪৩ বয়স : 65 লিঙ্গ : পুৰুষ	CXH6139986 ফটো উপলব্ধ	587 নাম : নিয় দত্ত স্বামীৰ নাম : গনেশ দত্ত ঘৰ নং : ১৪৩ বয়স : 58 লিঙ্গ : মহিলা	CXH6139997 ফটো উপলব্ধ	# 588 নাম : মনি দত্ত স্বামীৰ নাম : গনেশ দত্ত বড়া ঘৰ নং : ১২৮খ বয়স : 39 লিঙ্গ : মহিলা	CXH6140007 ফটো উপলব্ধ
589 নাম : বিতু দত্ত পিতাৰ নাম : গনেশ দত্ত ঘৰ নং : ১৪৩ বয়স : 32 লিঙ্গ : পুৰুষ	CXH6145013 ফটো উপলব্ধ	590 নাম : ৰূপহী দত্ত স্বামীৰ নাম : টুপিধৰ দত্ত ঘৰ নং : ১৪৪ বয়স : 72 লিঙ্গ : মহিলা	CXH6140018 ফটো উপলব্ধ	591 নাম : ততু দত্ত পিতাৰ নাম : টুপিধৰ দত্ত ঘৰ নং : ১৪৪ বয়স : 49 লিঙ্গ : পুৰুষ	CXH6140029 ফটো উপলব্ধ
592 নাম : বিতুল দত্ত পিতাৰ নাম : টুপিধৰ দত্ত ঘৰ নং : ১৪৪ বয়স : 46 লিঙ্গ : পুৰুষ	CXH6140030 ফটো উপলব্ধ	593 নাম : অনিল দত্ত পিতাৰ নাম : টুপিধৰ দত্ত ঘৰ নং : ১৪৪ বয়স : 44 লিঙ্গ : পুৰুষ	CXH6140052 ফটো উপলব্ধ	594 নাম : জোনমনি দত্ত স্বামীৰ নাম : বিতুল দত্ত ঘৰ নং : ১৪৪ বয়স : 42 লিঙ্গ : মহিলা	CXH6140041 ফটো উপলব্ধ
595 নাম : অৰণ দত্ত পিতাৰ নাম : টুপিধৰ দত্ত ঘৰ নং : ১৪৪ বয়স : 40 লিঙ্গ : পুৰুষ	CXH6140063 ফটো উপলব্ধ	596 নাম : হিমাদ্ৰী শইকীয়া দত্ত স্বামীৰ নাম : অঞ্জন দত্ত ঘৰ নং : ১৪৪ বয়স : 37 লিঙ্গ : মহিলা	CXH6144770 ফটো উপলব্ধ	597 নাম : বিজিত বৰুৱা পিতাৰ নাম : মলুৱা বৰুৱা ঘৰ নং : ১৪৫ বয়স : 48 লিঙ্গ : পুৰুষ	CXH6140085 ফটো উপলব্ধ
598 নাম : ৰঞ্জিত বৰুৱা পিতাৰ নাম : মলুৱা বৰুৱা ঘৰ নং : ১৪৫ বয়স : 46 লিঙ্গ : পুৰুষ	CXH6140096 ফটো উপলব্ধ	599 নাম : ৰমেশ বৰুৱা পিতাৰ নাম : মলুৱা বৰুৱা ঘৰ নং : ১৪৫ বয়স : 42 লিঙ্গ : পুৰুষ	CXH6140110 ফটো উপলব্ধ	600 নাম : লক্ষী বৰুৱা স্বামীৰ নাম : বিজিত বৰুৱা ঘৰ নং : ১৪৫ বয়স : 40 লিঙ্গ : মহিলা	CXH6140132 ফটো উপলব্ধ



<p># 601 CXH6140143</p> <p>নাম : উদীপন বৰুৱা পিতাৰ নাম: অজিত বৰুৱা ঘৰ নং : ১৪৫ক বয়স : 36 লিঙ্গ : পুৰুষ</p> <p>ফটো উপলব্ধ</p>	<p>602 CXH0153825</p> <p>নাম : প্ৰাঞ্জল বৰুৱা পিতাৰ নাম: অজিত বৰুৱা ঘৰ নং : ১৪৫ বয়স : 33 লিঙ্গ : পুৰুষ</p> <p>ফটো উপলব্ধ</p>	<p>603 OAN0076935</p> <p>নাম : দিপাংকৰ বৰুৱা পিতাৰ নাম: বিজিত বৰুৱা ঘৰ নং : 145 বয়স : 20 লিঙ্গ : পুৰুষ</p> <p>ফটো উপলব্ধ</p>
<p>604 CXH6140121</p> <p>নাম : অজিত বৰুৱা পিতাৰ নাম: মল্লীয়া বৰুৱা ঘৰ নং : 145 ক বয়স : 50 লিঙ্গ : পুৰুষ</p> <p>ফটো উপলব্ধ</p>	<p>605 CXH0153957</p> <p>নাম : প্ৰাণজিত বৰুৱা পিতাৰ নাম: অজিত বৰুৱা ঘৰ নং : 145 ক বয়স : 28 লিঙ্গ : পুৰুষ</p> <p>ফটো উপলব্ধ</p>	<p>606 CXH0193052</p> <p>নাম : অঞ্জলী বৰুৱা স্বামীৰ নাম: প্ৰাণজিত বৰুৱা ঘৰ নং : 145 ক বয়স : 27 লিঙ্গ : মহিলা</p> <p>ফটো উপলব্ধ</p>
<p>607 CXH6140109</p> <p>নাম : অমৃত বৰুৱা পিতাৰ নাম: মল্লীয়া বৰুৱা ঘৰ নং : 145 খ বয়স : 44 লিঙ্গ : পুৰুষ</p> <p>ফটো উপলব্ধ</p>	<p>608 CXH6145295</p> <p>নাম : জোনমনি বৰুৱা স্বামীৰ নাম: অমৃত বৰুৱা ঘৰ নং : 145 খ বয়স : 32 লিঙ্গ : মহিলা</p> <p>ফটো উপলব্ধ</p>	<p>609 CXH6140154</p> <p>নাম : কল্পনা বৰুৱা স্বামীৰ নাম: অজিত বৰুৱা ঘৰ নং : 145 বয়স : 45 লিঙ্গ : মহিলা</p> <p>ফটো উপলব্ধ</p>
<p>610 CXH6140165</p> <p>নাম : প্ৰদীপ বৰুৱা পিতাৰ নাম: জুবাম বৰুৱা ঘৰ নং : ১৪৬ বয়স : 51 লিঙ্গ : পুৰুষ</p> <p>ফটো উপলব্ধ</p>	<p>611 CXH6140187</p> <p>নাম : পুতমাই বৰুৱা স্বামীৰ নাম: অজিত বৰুৱা ঘৰ নং : ১৪৬ বয়স : 48 লিঙ্গ : মহিলা</p> <p>ফটো উপলব্ধ</p>	<p>612 CXH6140176</p> <p>নাম : দীপা বৰুৱা স্বামীৰ নাম: প্ৰদীপ বৰুৱা ঘৰ নং : ১৪৬ বয়স : 42 লিঙ্গ : মহিলা</p> <p>ফটো উপলব্ধ</p>
<p>613 CXH1499601</p> <p>নাম : অভিজিত বৰুৱা পিতাৰ নাম: অজিত বৰুৱা ঘৰ নং : ১৪৬ বয়স : 31 লিঙ্গ : পুৰুষ</p> <p>ফটো উপলব্ধ</p>	<p>614 CXH0192831</p> <p>নাম : সীমাসী ভূঞা বৰুৱা স্বামীৰ নাম: উদীপন বৰুৱা ঘৰ নং : ১৪৬ বয়স : 31 লিঙ্গ : মহিলা</p> <p>ফটো উপলব্ধ</p>	<p>615 CXH9263575</p> <p>নাম : মুনমী নেওগ বৰুৱা স্বামীৰ নাম: অভিজিত বৰুৱা ঘৰ নং : 146 বয়স : 29 লিঙ্গ : মহিলা</p> <p>ফটো উপলব্ধ</p>
<p>616 CXH6140198</p> <p>নাম : অজিত বৰুৱা পিতাৰ নাম: জুবাম বৰুৱা ঘৰ নং : ১৪৬ক বয়স : 62 লিঙ্গ : পুৰুষ</p> <p>ফটো উপলব্ধ</p>	<p>617 CXH6140212</p> <p>নাম : ভদীয়া বৰুৱা পিতাৰ নাম: এ বৰুৱা ঘৰ নং : ১৪৭ বয়স : 40 লিঙ্গ : পুৰুষ</p> <p>ফটো উপলব্ধ</p>	<p>618 CXH6140223</p> <p>নাম : মাম বৰুৱা স্বামীৰ নাম: ভদীয়া বৰুৱা ঘৰ নং : ১৪৭ বয়স : 39 লিঙ্গ : মহিলা</p> <p>ফটো উপলব্ধ</p>
<p>619 CXH6140245</p> <p>নাম : অঞ্জনা দত্ত স্বামীৰ নাম: বুদ্ধেশ্বৰ দত্ত ঘৰ নং : ১৪৮ বয়স : 70 লিঙ্গ : মহিলা</p> <p>ফটো উপলব্ধ</p>	<p>620 CXH6140267</p> <p>নাম : মিন্টু দত্ত পিতাৰ নাম: বুদ্ধেশ্বৰ দত্ত ঘৰ নং : ১৪৮ বয়স : 42 লিঙ্গ : পুৰুষ</p> <p>ফটো উপলব্ধ</p>	<p>621 CXH6140278</p> <p>নাম : পবন দত্ত পিতাৰ নাম: বুদ্ধেশ্বৰ দত্ত ঘৰ নং : ১৪৮ বয়স : 38 লিঙ্গ : পুৰুষ</p> <p>ফটো উপলব্ধ</p>
<p>622 CXH6140289</p> <p>নাম : জ্যোতি দত্ত স্বামীৰ নাম: মিন্টু দত্ত ঘৰ নং : ১৪৮ বয়স : 33 লিঙ্গ : মহিলা</p> <p>ফটো উপলব্ধ</p>	<p>623 CXH0154575</p> <p>নাম : পম্পী বৰতামোলী দত্ত স্বামীৰ নাম: পবন দত্ত ঘৰ নং : ১৪৮ বয়স : 32 লিঙ্গ : মহিলা</p> <p>ফটো উপলব্ধ</p>	<p>624 CXH6140336</p> <p>নাম : তিলেশ্বৰ দত্ত পিতাৰ নাম: নন্দেশ্বৰ দত্ত ঘৰ নং : ১৪৯ বয়স : 50 লিঙ্গ : পুৰুষ</p> <p>ফটো উপলব্ধ</p>
<p>625 CXH6140358</p> <p>নাম : মণ্টু দত্ত পিতাৰ নাম: নন্দেশ্বৰ দত্ত ঘৰ নং : ১৪৯ বয়স : 46 লিঙ্গ : পুৰুষ</p> <p>ফটো উপলব্ধ</p>	<p>626 CXH6140347</p> <p>নাম : ৰান দত্ত স্বামীৰ নাম: তিলেশ্বৰ দত্ত ঘৰ নং : ১৪৯ বয়স : 44 লিঙ্গ : মহিলা</p> <p>ফটো উপলব্ধ</p>	<p>627 CXH0014845</p> <p>নাম : ববী আৰাধৰা স্বামীৰ নাম: মণ্টু দত্ত ঘৰ নং : ১৪৯ বয়স : 31 লিঙ্গ : মহিলা</p> <p>ফটো উপলব্ধ</p>
<p>628 CXH0352005</p> <p>নাম : লাকী দত্ত পিতাৰ নাম: তিলেশ্বৰ দত্ত ঘৰ নং : ১৪৯ বয়স : 26 লিঙ্গ : মহিলা</p> <p>ফটো উপলব্ধ</p>	<p>629 CXH9284258</p> <p>নাম : গীতা মনি দত্ত পিতাৰ নাম: তিলেশ্বৰ দত্ত ঘৰ নং : 149 বয়স : 24 লিঙ্গ : মহিলা</p> <p>ফটো উপলব্ধ</p>	<p>630 CXH6140370</p> <p>নাম : লিলী দত্ত স্বামীৰ নাম: ইন্দ্ৰেশ্বৰ দত্ত ঘৰ নং : ১৫০ বয়স : 68 লিঙ্গ : মহিলা</p> <p>ফটো উপলব্ধ</p>



631 নাম : জীতেন দত্ত পিতাৰ নাম: ইন্দ্ৰেশ্বৰ দত্ত ঘৰ নং : ১৫০ বয়স : 38 লিঙ্গ : পুৰুষ	CXH6140381 ফটো উপলব্ধ	632 নাম : প্ৰশান্ত দত্ত পিতাৰ নাম: ইন্দ্ৰেশ্বৰ দত্ত ঘৰ নং : ১৫০ বয়স : 31 লিঙ্গ : পুৰুষ	CXH6144463 ফটো উপলব্ধ	633 নাম : মৌচুমী দত্ত স্বামীৰ নাম: জীতেন দত্ত ঘৰ নং : ১৫০ বয়স : 28 লিঙ্গ : মহিলা	CXH0352534 ফটো উপলব্ধ
634 নাম : কনক কলিতা পিতাৰ নাম: থানেশ্বৰ দত্ত ঘৰ নং : ১৫১ বয়স : 56 লিঙ্গ : পুৰুষ	CXH6140392 ফটো উপলব্ধ	635 নাম : চুন কলিতা স্বামীৰ নাম: কনক দত্ত ঘৰ নং : ১৫১ বয়স : 47 লিঙ্গ : মহিলা	CXH6140405 ফটো উপলব্ধ	636 নাম : বিজয় কলিতা পিতাৰ নাম: কনক কলিতা ঘৰ নং : ১৫১ বয়স : 28 লিঙ্গ : পুৰুষ	CXH0193144 ফটো উপলব্ধ
637 নাম : বিৰিণা পাঠক কলিতা পিতাৰ নাম: জয় কলিতা ঘৰ নং : 151 বয়স : 27 লিঙ্গ : মহিলা	CXH9263559 ফটো উপলব্ধ	638 নাম : জয় কলিতা পিতাৰ নাম: কনক কলিতা ঘৰ নং : ১৫১ বয়স : 24 লিঙ্গ : পুৰুষ	CXH0499111 ফটো উপলব্ধ	639 নাম : অতুল দত্ত পিতাৰ নাম: ভোলা দত্ত ঘৰ নং : ১৫২ বয়স : 50 লিঙ্গ : পুৰুষ	CXH6140427 ফটো উপলব্ধ
640 নাম : অৰুনা দত্ত স্বামীৰ নাম: অতুল দত্ত ঘৰ নং : ১৫২ বয়স : 45 লিঙ্গ : মহিলা	CXH6140438 ফটো উপলব্ধ	641 নাম : নৰেন দত্ত পিতাৰ নাম: ভোলা দত্ত ঘৰ নং : ১৫২ বয়স : 42 লিঙ্গ : পুৰুষ	CXH6140461 ফটো উপলব্ধ	642 নাম : পৰেশ দত্ত পিতাৰ নাম: ভোলা দত্ত ঘৰ নং : ১৫২ বয়স : 39 লিঙ্গ : পুৰুষ	CXH6140450 ফটো উপলব্ধ
643 নাম : বস্তি দত্ত স্বামীৰ নাম: পৰেশ দত্ত ঘৰ নং : ১৫২ বয়স : 29 লিঙ্গ : মহিলা	CXH0156216 ফটো উপলব্ধ	644 নাম : তিলোমণি বড়া দত্ত স্বামীৰ নাম: নৰেন দত্ত ঘৰ নং : ১৫২ বয়স : 28 লিঙ্গ : মহিলা	CXH0329375 ফটো উপলব্ধ	645 নাম : মৰমী দত্ত পিতাৰ নাম: অতুল দত্ত ঘৰ নং : 152 বয়স : 21 লিঙ্গ : মহিলা	OAN0079137 ফটো উপলব্ধ
646 নাম : ভাই দত্ত পিতাৰ নাম: চেনিৰাম দত্ত ঘৰ নং : ১৫৩ বয়স : 60 লিঙ্গ : পুৰুষ	CXH6140472 ফটো উপলব্ধ	647 নাম : পুতলি দত্ত স্বামীৰ নাম: ভাই দত্ত ঘৰ নং : ১৫৩ বয়স : 51 লিঙ্গ : মহিলা	CXH6140483 ফটো উপলব্ধ	# 648 নাম : অংকুৰ ৰঞ্জন দত্ত পিতাৰ নাম: ভাই দত্ত ঘৰ নং : ১৫৩ বয়স : 27 লিঙ্গ : পুৰুষ	CXH0104851 ফটো উপলব্ধ
# 649 নাম : মনোৰঞ্জন দত্ত পিতাৰ নাম: ভাই দত্ত ঘৰ নং : ১৫৩ বয়স : 32 লিঙ্গ : পুৰুষ	CXH0156588 ফটো উপলব্ধ	650 নাম : জাহ্নবী গগৈ দত্ত স্বামীৰ নাম: অংকুৰ ৰঞ্জন দত্ত ঘৰ নং : 153 বয়স : 19 লিঙ্গ : মহিলা	OAN0096271 ফটো উপলব্ধ	651 নাম : প্ৰফুল্ল দত্ত পিতাৰ নাম: কান্দুৰা দত্ত ঘৰ নং : ১৫৪ বয়স : 60 লিঙ্গ : পুৰুষ	CXH6140494 ফটো উপলব্ধ
652 নাম : ৰূপা দত্ত স্বামীৰ নাম: প্ৰফুল্ল দত্ত ঘৰ নং : ১৫৪ বয়স : 45 লিঙ্গ : মহিলা	CXH6140507 ফটো উপলব্ধ	653 নাম : মনোজ দত্ত পিতাৰ নাম: প্ৰফুল্ল দত্ত ঘৰ নং : ১৫৪ বয়স : 35 লিঙ্গ : পুৰুষ	CXH6144690 ফটো উপলব্ধ	654 নাম : মৰমী দত্ত স্বামীৰ নাম: মনোজ দত্ত ঘৰ নং : ১৫৪ বয়স : 33 লিঙ্গ : মহিলা	CXH6144281 ফটো উপলব্ধ
655 নাম : মনজিত দত্ত পিতাৰ নাম: প্ৰফুল্ল দত্ত ঘৰ নং : ১৫৪ বয়স : 33 লিঙ্গ : পুৰুষ	CXH6145466 ফটো উপলব্ধ	# 656 নাম : দিপালী দত্ত স্বামীৰ নাম: মনজিত দত্ত ঘৰ নং : ১৫৪ বয়স : 28 লিঙ্গ : মহিলা	CXH0156778 ফটো উপলব্ধ	657 নাম : বলিন দত্ত পিতাৰ নাম: ধনেশ্বৰ দত্ত ঘৰ নং : ১৫৫ বয়স : 42 লিঙ্গ : পুৰুষ	CXH6140529 ফটো উপলব্ধ
658 নাম : প্ৰণতি দত্ত পিতাৰ নাম: বলীন দত্ত ঘৰ নং : ১৫৫ বয়স : 39 লিঙ্গ : মহিলা	CXH6140530 ফটো উপলব্ধ	659 নাম : বিমান দত্ত পিতাৰ নাম: ধনেশ্বৰ দত্ত ঘৰ নং : ১৫৫ বয়স : 32 লিঙ্গ : পুৰুষ	CXH6145433 ফটো উপলব্ধ	660 নাম : মানস প্ৰতিম দত্ত পিতাৰ নাম: বলিন দত্ত ঘৰ নং : 155 বয়স : 20 লিঙ্গ : পুৰুষ	OAN0079103 ফটো উপলব্ধ



661 নাম : মানিক দত্ত পিতাৰ নাম: ঘনকান্ত দত্ত ঘৰ নং : ১৫৬ বয়স : 54 লিঙ্গ : পুৰুষ	CXH6140563 ফটো উপলব্ধ	662 নাম : নকুল দত্ত পিতাৰ নাম: ঘনকান্ত দত্ত ঘৰ নং : ১৫৬ বয়স : 50 লিঙ্গ : পুৰুষ	CXH6140585 ফটো উপলব্ধ	663 নাম : প্ৰণিতা দত্ত স্বামীৰ নাম: মানিক দত্ত ঘৰ নং : ১৫৬ বয়স : 44 লিঙ্গ : মহিলা	CXH6140574 ফটো উপলব্ধ
664 নাম : জন দত্ত স্বামীৰ নাম: নকুল দত্ত ঘৰ নং : ১৫৬ বয়স : 32 লিঙ্গ : মহিলা	CXH6144769 ফটো উপলব্ধ	665 নাম : মাইনা দত্ত পিতাৰ নাম: মানিক দত্ত ঘৰ নং : 156 বয়স : 20 লিঙ্গ : মহিলা	OAN0079111 ফটো উপলব্ধ	666 নাম : লাহন ভৰালী পিতাৰ নাম: কনপাই ভৰালী ঘৰ নং : 157 বয়স : 39 লিঙ্গ : পুৰুষ	CXH6140596 ফটো উপলব্ধ
667 নাম : নিৰুমাি ভৰালী স্বামীৰ নাম: লাহন ভৰালী ঘৰ নং : ১৫৭ বয়স : 38 লিঙ্গ : মহিলা	CXH6144883 ফটো উপলব্ধ	668 নাম : প্ৰফুল্ল ভৰালী পিতাৰ নাম: ঘনকান্ত ভৰালী ঘৰ নং : ১৫৮ বয়স : 72 লিঙ্গ : পুৰুষ	CXH6140610 ফটো উপলব্ধ	669 নাম : প্ৰভাত ভড়ালী পিতাৰ নাম: প্ৰফুল্ল ভৰালী ঘৰ নং : ১৫৮ বয়স : 39 লিঙ্গ : পুৰুষ	CXH6140632 ফটো উপলব্ধ
670 নাম : প্ৰণব ভৰালী পিতাৰ নাম: প্ৰফুল্ল ভৰালী ঘৰ নং : ১৫৮ বয়স : 32 লিঙ্গ : পুৰুষ	CXH6145046 ফটো উপলব্ধ	671 নাম : ৰীতামণি ভৰালী স্বামীৰ নাম: প্ৰণৱ ভৰালী ঘৰ নং : ১৫৮ বয়স : 30 লিঙ্গ : মহিলা	CXH0273011 ফটো উপলব্ধ	672 নাম : নাথু বৰা পিতাৰ নাম: লাভেশ্বৰ বৰা ঘৰ নং : ১৫৯ বয়স : 52 লিঙ্গ : পুৰুষ	CXH6140665 ফটো উপলব্ধ
673 নাম : মমিতা বৰা স্বামীৰ নাম: নাথু বৰা ঘৰ নং : ১৫৯ বয়স : 48 লিঙ্গ : মহিলা	CXH6140676 ফটো উপলব্ধ	674 নাম : মহেন্দ্ৰ বড়া পিতাৰ নাম: লাভেশ্বৰ বড়া ঘৰ নং : ১৫৯ বয়স : 43 লিঙ্গ : পুৰুষ	CXH6140698 ফটো উপলব্ধ	675 নাম : ৰুবী বৰা স্বামীৰ নাম: মহেন্দ্ৰ বৰা ঘৰ নং : ১৫৯ বয়স : 40 লিঙ্গ : মহিলা	CXH6140701 ফটো উপলব্ধ
676 নাম : স্মৃতি বড়া স্বামীৰ নাম: মুন্ বড়া ঘৰ নং : ১৫৯ বয়স : 37 লিঙ্গ : মহিলা	CXH6145251 ফটো উপলব্ধ	677 নাম : বিকাশ বৰা পিতাৰ নাম: মহেন্দ্ৰ বৰা ঘৰ নং : 159 বয়স : 23 লিঙ্গ : পুৰুষ	CXH9254327 ফটো উপলব্ধ	678 নাম : ৰাজশ্ৰী বৰা পিতাৰ নাম: নাথু বৰা ঘৰ নং : 159 বয়স : 21 লিঙ্গ : মহিলা	CXH9282286 ফটো উপলব্ধ
679 নাম : দিপালী দত্ত স্বামীৰ নাম: কৈলাশ দত্ত ঘৰ নং : ১৬০ বয়স : 62 লিঙ্গ : মহিলা	CXH6140723 ফটো উপলব্ধ	680 নাম : উৎপল দত্ত পিতাৰ নাম: কৈলাশ দত্ত ঘৰ নং : ১৬০ বয়স : 38 লিঙ্গ : পুৰুষ	CXH6140745 ফটো উপলব্ধ	# 681 নাম : পিংকু দত্ত পিতাৰ নাম: কৈলাশ দত্ত ঘৰ নং : ১৬০ বয়স : 38 লিঙ্গ : পুৰুষ	CXH0158766 ফটো উপলব্ধ
682 নাম : বণালী দত্ত স্বামীৰ নাম: পিংকু দত্ত ঘৰ নং : 160 বয়স : 31 লিঙ্গ : মহিলা	CXH0453639 ফটো উপলব্ধ	683 নাম : ইন্দ্ৰমণি দত্ত স্বামীৰ নাম: উৎপল দত্ত ঘৰ নং : ১৬০ বয়স : 27 লিঙ্গ : মহিলা	CXH0499053 ফটো উপলব্ধ	684 নাম : যোগেশ্বৰ বৰা পিতাৰ নাম: অকন বৰা ঘৰ নং : ১৬১ বয়স : 90 লিঙ্গ : পুৰুষ	CXH6140778 ফটো উপলব্ধ
685 নাম : কনুমাি বৰা স্বামীৰ নাম: যোগেশ্বৰ বৰা ঘৰ নং : ১৬১ বয়স : 66 লিঙ্গ : মহিলা	CXH6140789 ফটো উপলব্ধ	686 নাম : খগেন বৰা পিতাৰ নাম: কমলা বৰা ঘৰ নং : ১৬১ বয়স : 48 লিঙ্গ : পুৰুষ	CXH6140767 ফটো উপলব্ধ	687 নাম : ৰিতুমাণি বড়া স্বামীৰ নাম: খগেন বড়া ঘৰ নং : ১৬১ বয়স : 47 লিঙ্গ : মহিলা	CXH0192880 ফটো উপলব্ধ
688 নাম : কল্পজিত বড়া পিতাৰ নাম: ঋক্ষেশ্বৰ বড়া ঘৰ নং : ১৬১ ক বয়স : 30 লিঙ্গ : পুৰুষ	CXH0352773 ফটো উপলব্ধ	689 নাম : ঋক্ষেশ্বৰ বৰা পিতাৰ নাম: অকন বৰা ঘৰ নং : ১৬১ ক বয়স : 72 লিঙ্গ : পুৰুষ	CXH6140803 ফটো উপলব্ধ	690 নাম : পুতুলী বৰা স্বামীৰ নাম: ঋক্ষেশ্বৰ বৰা ঘৰ নং : ১৬১ ক বয়স : 50 লিঙ্গ : মহিলা	CXH6140814 ফটো উপলব্ধ



691 নাম : তুলসী বড়া মাতৃৰ নাম : পতলী বড়া ঘৰ নং : ১৬১ক বয়স : 32 লিঙ্গ : পুৰুষ	CXH6145057 ফটো উপলব্ধ	E 692 নাম : সুৰমাই বৰা স্বামীৰ নাম : মনেশ্বৰ বৰা ঘৰ নং : ১৬২ বয়স : 75 লিঙ্গ : মহিলা	CXH6140825 ফটো উপলব্ধ	# 693 নাম : উপেন বৰা পিতাৰ নাম : মনেশ্বৰ বৰা ঘৰ নং : ১৬২ বয়স : 48 লিঙ্গ : পুৰুষ	CXH6140847 ফটো উপলব্ধ
# 694 নাম : ৰীতা বৰা স্বামীৰ নাম : উপেন বৰা ঘৰ নং : ১৬২ বয়স : 42 লিঙ্গ : মহিলা	CXH6140869 ফটো উপলব্ধ	695 নাম : ফুলেশ্বৰী দুৱৰা স্বামীৰ নাম : জীৱকান্ত দুৱৰা ঘৰ নং : ১৬৩ বয়স : 68 লিঙ্গ : মহিলা	CXH6140881 ফটো উপলব্ধ	696 নাম : জিতমনি দুৱৰা পিতাৰ নাম : জীৱকান্ত দুৱৰা ঘৰ নং : ১৬৩ বয়স : 36 লিঙ্গ : পুৰুষ	CXH6145126 ফটো উপলব্ধ
697 নাম : শকুন্তলা গগৈ দুৱৰা স্বামীৰ নাম : জিতমনি দুৱৰা ঘৰ নং : ১৬৩ বয়স : 30 লিঙ্গ : মহিলা	CXH0329102 ফটো উপলব্ধ	698 নাম : নিতুল দুৱৰা পিতাৰ নাম : প্ৰভাত দুৱৰা ঘৰ নং : ১৬৪ বয়স : 41 লিঙ্গ : পুৰুষ	CXH6140938 ফটো উপলব্ধ	699 নাম : বিমজিমা গগৈ দুৱৰা স্বামীৰ নাম : নিতুল দুৱৰা ঘৰ নং : 164 বয়স : 33 লিঙ্গ : মহিলা	CXH0328310 ফটো উপলব্ধ
700 নাম : দিগন্ত দুৱৰা পিতাৰ নাম : প্ৰভাত দুৱৰা ঘৰ নং : ১৬৪ বয়স : 32 লিঙ্গ : পুৰুষ	CXH0115428 ফটো উপলব্ধ	701 নাম : ৰিতা দুৱৰা স্বামীৰ নাম : দিগন্ত দুৱৰা ঘৰ নং : 164 বয়স : 31 লিঙ্গ : মহিলা	CXH9284464 ফটো উপলব্ধ	702 নাম : নবীন দুৱৰা পিতাৰ নাম : লিলেশ্বৰ দুৱৰা ঘৰ নং : ১৬৫ বয়স : 33 লিঙ্গ : পুৰুষ	CXH0160069 ফটো উপলব্ধ
703 নাম : লিলেশ্বৰ দুৱৰা পিতাৰ নাম : ক্ষীৰ দুৱৰা ঘৰ নং : ১৬৫ক বয়স : 55 লিঙ্গ : পুৰুষ	CXH6140983 ফটো উপলব্ধ	704 নাম : বন্দা দুৱৰা স্বামীৰ নাম : লিলেশ্বৰ দুৱৰা ঘৰ নং : ১৬৫ক বয়স : 51 লিঙ্গ : মহিলা	CXH6140994 ফটো উপলব্ধ	705 নাম : মুকুট দুৱৰা পিতাৰ নাম : সৰুৰাপ দুৱৰা ঘৰ নং : ১৬৬ বয়স : 46 লিঙ্গ : পুৰুষ	CXH6141011 ফটো উপলব্ধ
706 নাম : ৰিণা দুৱৰা স্বামীৰ নাম : মুকুট দুৱৰা ঘৰ নং : ১৬৬ বয়স : 44 লিঙ্গ : মহিলা	CXH6141022 ফটো উপলব্ধ	707 নাম : মঞ্জু দুৱৰা স্বামীৰ নাম : প্ৰমোদ দুৱৰা ঘৰ নং : 166ক বয়স : 44 লিঙ্গ : মহিলা	CXH6141000 ফটো উপলব্ধ	708 নাম : ৰূপম দুৱৰা পিতাৰ নাম : প্ৰমোদ দুৱৰা ঘৰ নং : ১৬৬ক বয়স : 28 লিঙ্গ : পুৰুষ	CXH0160366 ফটো উপলব্ধ
709 নাম : বিক্ৰম দুৱৰা পিতাৰ নাম : প্ৰমোদ দুৱৰা ঘৰ নং : 166ক বয়স : 27 লিঙ্গ : পুৰুষ	CXH0160499 ফটো উপলব্ধ	710 নাম : সাগৰীকা শইকীয়া দুৱৰা স্বামীৰ নাম : অনুপম দুৱৰা ঘৰ নং : 166খ বয়স : 27 লিঙ্গ : মহিলা	CXH0160416 ফটো উপলব্ধ	711 নাম : প্ৰমোদ দুৱৰা পিতাৰ নাম : সৰুৰাপ দুৱৰা ঘৰ নং : ১৬৬ক বয়স : 48 লিঙ্গ : পুৰুষ	CXH6141033 ফটো উপলব্ধ
712 নাম : ৰূপেশ্বৰ দুৱৰা পিতাৰ নাম : ডিম্বেশ্বৰ দুৱৰা ঘৰ নং : ১৬৭ বয়স : 63 লিঙ্গ : পুৰুষ	CXH6141044 ফটো উপলব্ধ	713 নাম : তুফেশ্বৰী দুৱৰা স্বামীৰ নাম : ৰূপেশ্বৰ দুৱৰা ঘৰ নং : ১৬৭ বয়স : 50 লিঙ্গ : মহিলা	CXH6141055 ফটো উপলব্ধ	714 নাম : পিংকী দুৱৰা পিতাৰ নাম : ৰূপেশ্বৰ দুৱৰা ঘৰ নং : ১৬৭ বয়স : 39 লিঙ্গ : মহিলা	CXH0193011 ফটো উপলব্ধ
715 নাম : তুলমণি দুৱৰা পিতাৰ নাম : ৰূপেশ্বৰ দুৱৰা ঘৰ নং : ১৬৭ বয়স : 39 লিঙ্গ : মহিলা	CXH0340067 ফটো উপলব্ধ	716 নাম : প্ৰাঞ্জল দুৱৰা পিতাৰ নাম : মানিক দুৱৰা ৰূপেশ্বৰ ঘৰ নং : ১৬৭ বয়স : 33 লিঙ্গ : পুৰুষ	CXH6145239 ফটো উপলব্ধ	717 নাম : দিলীপ বড়া পিতাৰ নাম : লখাই বৰা ঘৰ নং : ১৬৮ বয়স : 53 লিঙ্গ : পুৰুষ	CXH6141077 ফটো উপলব্ধ
718 নাম : দিব্যলতা বড়া পিতাৰ নাম : দিলীপ বৰা ঘৰ নং : ১৬৮ বয়স : 47 লিঙ্গ : মহিলা	CXH6141088 ফটো উপলব্ধ	719 নাম : প্ৰশান্ত বড়া পিতাৰ নাম : দিলীপ বড়া ঘৰ নং : ১৬৮ বয়স : 32 লিঙ্গ : পুৰুষ	CXH0127514 ফটো উপলব্ধ	720 নাম : অনিন্দিতা গগৈ বড়া স্বামীৰ নাম : প্ৰশান্ত বড়া ঘৰ নং : 168 বয়স : 22 লিঙ্গ : মহিলা	CXH0397083 ফটো উপলব্ধ



721 নাম : বুদ্ধেশ্বৰ বৰা পিতাৰ নাম: অকন বৰা ঘৰ নং : ১৬৯ বয়স : 82 লিঙ্গ : পুৰুষ	CXH6141099 ফটো উপলব্ধ	722 নাম : জয়া বৰা স্বামীৰ নাম: বুদ্ধেশ্বৰ বৰা ঘৰ নং : ১৬৯ বয়স : 62 লিঙ্গ : মহিলা	CXH6141102 ফটো উপলব্ধ	723 নাম : প্ৰদীপ বৰা পিতাৰ নাম: বুদ্ধেশ্বৰ বৰা ঘৰ নং : ১৬৯ বয়স : 38 লিঙ্গ : পুৰুষ	CXH6141124 ফটো উপলব্ধ
724 নাম : ধ্ৰুৱ জ্যোতি বড়া পিতাৰ নাম: বুদ্ধেশ্বৰ বড়া ঘৰ নং : ১৬৯ বয়স : 33 লিঙ্গ : পুৰুষ	CXH6144576 ফটো উপলব্ধ	725 নাম : মণিষা শইকীয়া বড়া স্বামীৰ নাম: প্ৰদীপ বড়া ঘৰ নং : ১৬৯ বয়স : 30 লিঙ্গ : মহিলা	CXH0115766 ফটো উপলব্ধ	726 নাম : প্ৰণৱ বড়া পিতাৰ নাম: বুদ্ধেশ্বৰ বড়া ঘৰ নং : ১৬৯ বয়স : 30 লিঙ্গ : পুৰুষ	CXH0193193 ফটো উপলব্ধ
727 নাম : মামু তাঁতী বড়া স্বামীৰ নাম: প্ৰনৱ বড়া ঘৰ নং : 169 বয়স : 30 লিঙ্গ : মহিলা	OAN0037051 ফটো উপলব্ধ	728 নাম : ময়ূৰী সন্দিকৈ বড়া স্বামীৰ নাম: ধ্ৰুৱ জ্যোতি বড়া ঘৰ নং : 169 বয়স : 28 লিঙ্গ : মহিলা	OAN0037242 ফটো উপলব্ধ	729 নাম : প্ৰতিমা বৰা স্বামীৰ নাম: কিৰন বৰা ঘৰ নং : ১৭০ বয়স : 70 লিঙ্গ : মহিলা	CXH6141146 ফটো উপলব্ধ
730 নাম : প্ৰশান্ত বৰা পিতাৰ নাম: কিৰন বৰা ঘৰ নং : ১৭০ বয়স : 47 লিঙ্গ : পুৰুষ	CXH6141157 ফটো উপলব্ধ	731 নাম : ৰিংকুমনি বৰা পিতাৰ নাম: কিৰন বৰা ঘৰ নং : ১৭০ বয়স : 41 লিঙ্গ : মহিলা	CXH6141168 ফটো উপলব্ধ	732 নাম : জিতু বৰা পিতাৰ নাম: কিৰন বৰা ঘৰ নং : ১৭০ বয়স : 39 লিঙ্গ : পুৰুষ	CXH6141179 ফটো উপলব্ধ
733 নাম : মুন শইকীয়া বড়া স্বামীৰ নাম: প্ৰশান্ত বড়া ঘৰ নং : ১৭০ বয়স : 35 লিঙ্গ : মহিলা	CXH6144316 ফটো উপলব্ধ	734 নাম : বাবলা শইকীয়া পিতাৰ নাম: মহুৰা শইকীয়া ঘৰ নং : ১৭১ বয়স : 68 লিঙ্গ : পুৰুষ	CXH6141204 ফটো উপলব্ধ	735 নাম : লিলী শইকীয়া স্বামীৰ নাম: দেওবৰ শইকীয়া ঘৰ নং : ১৭১ বয়স : 62 লিঙ্গ : মহিলা	CXH6141191 ফটো উপলব্ধ
736 নাম : দিদি শইকীয়া স্বামীৰ নাম: বাবুল শইকীয়া ঘৰ নং : ১৭১ বয়স : 50 লিঙ্গ : মহিলা	CXH6141215 ফটো উপলব্ধ	737 নাম : বিশ্বজিত শইকীয়া পিতাৰ নাম: দেওবৰ শইকীয়া ঘৰ নং : ১৭১ বয়স : 34 লিঙ্গ : পুৰুষ	CXH6141237 ফটো উপলব্ধ	738 নাম : মৃদলা বড়া শইকীয়া স্বামীৰ নাম: বিশ্বজিত শইকীয়া ঘৰ নং : ১৭১ বয়স : 32 লিঙ্গ : মহিলা	CXH0192682 ফটো উপলব্ধ
739 নাম : কঞ্জলতা দুৱৰা স্বামীৰ নাম: বাপুৰাম দুৱৰা ঘৰ নং : ১৭২ বয়স : 72 লিঙ্গ : মহিলা	CXH6141248 ফটো উপলব্ধ	740 নাম : টংকেশ্বৰ দুৱৰা পিতাৰ নাম: বাপুৰাম দুৱৰা ঘৰ নং : ১৭২ বয়স : 47 লিঙ্গ : পুৰুষ	CXH0192641 ফটো উপলব্ধ	741 নাম : পূৰ্ণিমা বৰুৱা দুৱৰা স্বামীৰ নাম: টংকেশ্বৰ দুৱৰা ঘৰ নং : ১৭২ বয়স : 44 লিঙ্গ : মহিলা	CXH0192633 ফটো উপলব্ধ
742 নাম : চন্ডোষ দুৱৰা পিতাৰ নাম: বাপুৰাম দুৱৰা ঘৰ নং : ১৭২ বয়স : 41 লিঙ্গ : পুৰুষ	CXH6141260 ফটো উপলব্ধ	743 নাম : জ্যোতি দুৱৰা স্বামীৰ নাম: চন্ডোষ দুৱৰা ঘৰ নং : ১৭২ বয়স : 36 লিঙ্গ : মহিলা	CXH6141271 ফটো উপলব্ধ	744 নাম : হেম দুৱৰা পিতাৰ নাম: ভদ্ৰেশ্বৰ দুৱৰা ঘৰ নং : ১৭৩ বয়স : 55 লিঙ্গ : পুৰুষ	CXH6141293 ফটো উপলব্ধ
745 নাম : জীনামনি দুৱৰা স্বামীৰ নাম: হেম দুৱৰা ঘৰ নং : ১৭৩ বয়স : 46 লিঙ্গ : মহিলা	CXH6141306 ফটো উপলব্ধ	746 নাম : ভাৰ্গৱ জ্যোতি দুৱৰা পিতাৰ নাম: হেমকান্ত দুৱৰা ঘৰ নং : ১৭৩ বয়স : 26 লিঙ্গ : পুৰুষ	CXH0289033 ফটো উপলব্ধ	747 নাম : মৃদল দুৱৰা পিতাৰ নাম: বাপুৰাম দুৱৰা ঘৰ নং : ১৭৪ বয়স : 50 লিঙ্গ : পুৰুষ	CXH6141328 ফটো উপলব্ধ
748 নাম : মানসী দুৱৰা স্বামীৰ নাম: মৃদল দুৱৰা ঘৰ নং : ১৭৪ বয়স : 39 লিঙ্গ : মহিলা	CXH6141339 ফটো উপলব্ধ	749 নাম : পদ্মেশ্বৰ বৰুৱা পিতাৰ নাম: সোণীহাট বৰুৱা ঘৰ নং : ১৭৫ বয়স : 70 লিঙ্গ : পুৰুষ	CXH6141340 ফটো উপলব্ধ	750 নাম : দিবালতা বৰুৱা স্বামীৰ নাম: পদ্মেশ্বৰ বৰুৱা ঘৰ নং : ১৭৫ বয়স : 60 লিঙ্গ : মহিলা	CXH6141351 ফটো উপলব্ধ



751 নাম : দেবেন বৰুৱা পিতাৰ নাম: পদ্মেশ্বৰ বৰুৱা ঘৰ নং : ১৭৫ বয়স : 42 লিঙ্গ : পুৰুষ	CXH6141362 ফটো উপলব্ধ	# 752 নাম : মাখন বৰুৱা পিতাৰ নাম: পদ্মেশ্বৰ বৰুৱা ঘৰ নং : ১৭৫ বয়স : 38 লিঙ্গ : পুৰুষ	CXH6141373 ফটো উপলব্ধ	753 নাম : মনি বৰুৱা পিতাৰ নাম: দেবেন বৰুৱা ঘৰ নং : ১৭৫ বয়স : 35 লিঙ্গ : মহিলা	CXH6144598 ফটো উপলব্ধ
754 নাম : ৰমেন বৰুৱা পিতাৰ নাম: পদ্মেশ্বৰ বৰুৱা ঘৰ নং : 175ক বয়স : 33 লিঙ্গ : পুৰুষ	CXH6144543 ফটো উপলব্ধ	# 755 নাম : দীপা হাজৰিকা বৰুৱা স্বামীৰ নাম: ৰমেন বৰুৱা ঘৰ নং : 175ক বয়স : 30 লিঙ্গ : মহিলা	CXH0163188 ফটো উপলব্ধ	756 নাম : দিবা দত্ত স্বামীৰ নাম: বাৰেন দত্ত ঘৰ নং : ১৭৬ বয়স : 55 লিঙ্গ : মহিলা	CXH6141395 ফটো উপলব্ধ
757 নাম : দুলাল দত্ত পিতাৰ নাম: বাৰেন দত্ত ঘৰ নং : ১৭৬ বয়স : 30 লিঙ্গ : পুৰুষ	CXH0288845 ফটো উপলব্ধ	758 নাম : প্ৰসেন দত্ত পিতাৰ নাম: বাৰেন দত্ত ঘৰ নং : ১৭৬ বয়স : 26 লিঙ্গ : পুৰুষ	CXH0353359 ফটো উপলব্ধ	759 নাম : অৰ্চনা তামুলী দত্ত স্বামীৰ নাম: দুলাল দত্ত ঘৰ নং : ১৭৬ বয়স : 22 লিঙ্গ : মহিলা	CXH0423475 ফটো উপলব্ধ
760 নাম : প্ৰফুল্ল দত্ত পিতাৰ নাম: সৰুলৰা দত্ত ঘৰ নং : ১৭৭ বয়স : 65 লিঙ্গ : পুৰুষ	CXH6141408 ফটো উপলব্ধ	761 নাম : দিপালী দত্ত স্বামীৰ নাম: প্ৰফুল্ল দত্ত ঘৰ নং : ১৭৭ বয়স : 58 লিঙ্গ : মহিলা	CXH6141419 ফটো উপলব্ধ	# 762 নাম : অনন্যা দত্ত স্বামীৰ নাম: মৃগাল দত্ত ঘৰ নং : ১৭৭ক বয়স : 41 লিঙ্গ : মহিলা	CXH6144689 ফটো উপলব্ধ
# 763 নাম : মুনাল দত্ত পিতাৰ নাম: প্ৰফুল্ল দত্ত ঘৰ নং : ১৭৭ক বয়স : 41 লিঙ্গ : পুৰুষ	CXH6141420 ফটো উপলব্ধ	764 নাম : দ্বীপজ্যোতি দত্ত পিতাৰ নাম: প্ৰফুল্ল দত্ত ঘৰ নং : ১৭৭ বয়স : 38 লিঙ্গ : পুৰুষ	CXH6141431 ফটো উপলব্ধ	765 নাম : ধ্ৰুৱ জ্যোতি দত্ত পিতাৰ নাম: প্ৰফুল্ল দত্ত ঘৰ নং : ১৭৭ বয়স : 33 লিঙ্গ : পুৰুষ	CXH6144623 ফটো উপলব্ধ
# 766 নাম : মিনতী দত্ত স্বামীৰ নাম: দ্বীপজ্যোতি দত্ত ঘৰ নং : ১৭৭ বয়স : 29 লিঙ্গ : মহিলা	CXH0163527 ফটো উপলব্ধ	# 767 নাম : মালবীকা গগৈ দত্ত স্বামীৰ নাম: ধ্ৰুৱজ্যোতি দত্ত ঘৰ নং : ১৭৭ বয়স : 31 লিঙ্গ : মহিলা	CXH0163535 ফটো উপলব্ধ	768 নাম : ৰিনা দত্ত স্বামীৰ নাম: নগেন দত্ত ঘৰ নং : ১৭৮ বয়স : 73 লিঙ্গ : মহিলা	CXH6141453 ফটো উপলব্ধ
769 নাম : বিতুল দত্ত পিতাৰ নাম: নগেন দত্ত ঘৰ নং : ১৭৮ বয়স : 42 লিঙ্গ : পুৰুষ	CXH6141486 ফটো উপলব্ধ	770 নাম : ভূপেন বৰগোহাঁই পিতাৰ নাম: তুপাধৰ বৰগোহাঁই ঘৰ নং : ১৭৯ বয়স : 63 লিঙ্গ : পুৰুষ	CXH6141497 ফটো উপলব্ধ	771 নাম : কল্পনা বৰগোহাঁই স্বামীৰ নাম: ভূপেন বৰগোহাঁই ঘৰ নং : ১৭৯ বয়স : 48 লিঙ্গ : মহিলা	CXH6141500 ফটো উপলব্ধ
772 নাম : মনোজ বৰগোহাঁই পিতাৰ নাম: ভূপেন বৰগোহাঁই ঘৰ নং : ১৭৯ বয়স : 39 লিঙ্গ : পুৰুষ	CXH1526018 ফটো উপলব্ধ	773 নাম : নৃপেন বৰগোহাঁই পিতাৰ নাম: ভূপেন বৰগোহাঁই ঘৰ নং : ১৭৯ বয়স : 37 লিঙ্গ : পুৰুষ	CXH0163725 ফটো উপলব্ধ	774 নাম : সংগীতা দুৱৰা বৰগোহাঁই স্বামীৰ নাম: নৃপেন বৰগোহাঁই ঘৰ নং : ১৭৯ বয়স : 24 লিঙ্গ : মহিলা	CXH0353839 ফটো উপলব্ধ
775 নাম : ঘনকান্তি বৰুৱা স্বামীৰ নাম: চুচল বৰুৱা ঘৰ নং : ১৮০ বয়স : 54 লিঙ্গ : মহিলা	CXH6141522 ফটো উপলব্ধ	776 নাম : নিৰঞ্জন বৰুৱা পিতাৰ নাম: সুশীল বৰুৱা ঘৰ নং : ১৮০ বয়স : 35 লিঙ্গ : পুৰুষ	CXH6141533 ফটো উপলব্ধ	777 নাম : জয়শ্ৰী দুৱৰা স্বামীৰ নাম: নিৰঞ্জন দুৱৰা ঘৰ নং : 180 বয়স : 26 লিঙ্গ : মহিলা	CXH9267089 ফটো উপলব্ধ
778 নাম : অতুল গগৈ পিতাৰ নাম: নোমল গগৈ ঘৰ নং : ১৮১ বয়স : 46 লিঙ্গ : পুৰুষ	CXH6141588 ফটো উপলব্ধ	779 নাম : ৰুবোল গগৈ পিতাৰ নাম: নোমল গগৈ ঘৰ নং : ১৮১ বয়স : 42 লিঙ্গ : পুৰুষ	CXH6141566 ফটো উপলব্ধ	780 নাম : ৰঞ্জিতা গগৈ স্বামীৰ নাম: অতুল গগৈ ঘৰ নং : ১৮১ বয়স : 41 লিঙ্গ : মহিলা	CXH6141599 ফটো উপলব্ধ



781 নাম : মিতালী চুতিয়া গগৈ স্বামীৰ নাম: বুৰুল গগৈ ঘৰ নং : ১৮২ বয়স : 38 লিঙ্গ : মহিলা	CXH0164616 ফটো উপলব্ধ	782 নাম : উদিত্য গগৈ পিতাৰ নাম: অতুল গগৈ ঘৰ নং : ১৮২ বয়স : 24 লিঙ্গ : পুৰুষ	CXH0353383 ফটো উপলব্ধ	783 নাম : অৰুণ গগৈ পিতাৰ নাম: ঘন গগৈ ঘৰ নং : ১৮২ বয়স : 43 লিঙ্গ : পুৰুষ	CXH6141635 ফটো উপলব্ধ
784 নাম : বনালী গগৈ স্বামীৰ নাম: অৰুণ গগৈ ঘৰ নং : 182 বয়স : 34 লিঙ্গ : মহিলা	CXH9284035 ফটো উপলব্ধ	785 নাম : শুভ গগৈ পিতাৰ নাম: গংগাধৰ গগৈ ঘৰ নং : ১৮৩ বয়স : 58 লিঙ্গ : পুৰুষ	CXH6141657 ফটো উপলব্ধ	786 নাম : পুষ্প গগৈ স্বামীৰ নাম: শুভ গগৈ ঘৰ নং : ১৮৩ বয়স : 52 লিঙ্গ : মহিলা	CXH6141668 ফটো উপলব্ধ
787 নাম : পলাশজ্যোতি গগৈ পিতাৰ নাম: শুভ গগৈ ঘৰ নং : ১৮৩ বয়স : 32 লিঙ্গ : পুৰুষ	CXH6141679 ফটো উপলব্ধ	788 নাম : পুৰী গগৈ স্বামীৰ নাম: পলাশজ্যোতি গগৈ ঘৰ নং : ১৮৩ বয়স : 31 লিঙ্গ : মহিলা	CXH0515585 ফটো উপলব্ধ	789 নাম : তুলসী গগৈ পিতাৰ নাম: নোমল গগৈ ঘৰ নং : ১৮৪ বয়স : 48 লিঙ্গ : পুৰুষ	CXH6141680 ফটো উপলব্ধ
790 নাম : মানস গগৈ পিতাৰ নাম: তুলসী গগৈ ঘৰ নং : ১৮৪ বয়স : 24 লিঙ্গ : পুৰুষ	CXH0353508 ফটো উপলব্ধ	791 নাম : তৰা বৰুৱা স্বামীৰ নাম: মালিৰাম বৰুৱা ঘৰ নং : ১৮৫ বয়স : 70 লিঙ্গ : মহিলা	CXH6141715 ফটো উপলব্ধ	792 নাম : অতুল বৰুৱা পিতাৰ নাম: মালিৰাম বৰুৱা ঘৰ নং : ১৮৫ বয়স : 53 লিঙ্গ : পুৰুষ	CXH6141726 ফটো উপলব্ধ
793 নাম : নীল বৰুৱা পিতাৰ নাম: মালিৰাম বৰুৱা ঘৰ নং : ১৮৫ বয়স : 51 লিঙ্গ : পুৰুষ	CXH6141748 ফটো উপলব্ধ	794 নাম : দেবলক্ষী বৰুৱা স্বামীৰ নাম: অতুল বৰুৱা ঘৰ নং : ১৮৫ বয়স : 47 লিঙ্গ : মহিলা	CXH6141737 ফটো উপলব্ধ	795 নাম : পুতুল বৰুৱা পিতাৰ নাম: মালিৰাম বৰুৱা ঘৰ নং : ১৮৫ বয়স : 45 লিঙ্গ : পুৰুষ	CXH6141760 ফটো উপলব্ধ
796 নাম : লিলি বৰুৱা স্বামীৰ নাম: পুতুল বৰুৱা ঘৰ নং : ১৮৫ বয়স : 44 লিঙ্গ : মহিলা	CXH6141771 ফটো উপলব্ধ	797 নাম : ৰাণী বৰুৱা স্বামীৰ নাম: নীল বৰুৱা ঘৰ নং : ১৮৫ বয়স : 43 লিঙ্গ : মহিলা	CXH6144850 ফটো উপলব্ধ	798 নাম : গৌৰ বৰুৱা পিতাৰ নাম: অতুল বৰুৱা ঘৰ নং : ১৮৫ বয়স : 25 লিঙ্গ : পুৰুষ	CXH0344614 ফটো উপলব্ধ
799 নাম : লাকী বৰুৱা পিতাৰ নাম: নীল বৰুৱা ঘৰ নং : ১৮৫ বয়স : 23 লিঙ্গ : মহিলা	CXH0352187 ফটো উপলব্ধ	800 নাম : গায়ত্ৰী বৰুৱা পিতাৰ নাম: অতুল বৰুৱা ঘৰ নং : 185 বয়স : 19 লিঙ্গ : মহিলা	OAN0079061 ফটো উপলব্ধ	801 নাম : জীবেশ্বৰ বৰুৱা পিতাৰ নাম: কমলী বৰুৱা ঘৰ নং : ১৮৬ বয়স : 60 লিঙ্গ : পুৰুষ	CXH6141793 ফটো উপলব্ধ
802 নাম : বধিন বৰুৱা পিতাৰ নাম: কমলা বৰুৱা ঘৰ নং : ১৮৬ বয়স : 53 লিঙ্গ : পুৰুষ	CXH6141806 ফটো উপলব্ধ	803 নাম : বীনা বৰুৱা স্বামীৰ নাম: বধিন বৰুৱা ঘৰ নং : ১৮৬ বয়স : 40 লিঙ্গ : মহিলা	CXH6145524 ফটো উপলব্ধ	804 নাম : প্ৰদীপ বৰুৱা পিতাৰ নাম: সোনিটি বৰুৱা ঘৰ নং : ১৮৭ বয়স : 62 লিঙ্গ : পুৰুষ	CXH6141828 ফটো উপলব্ধ
805 নাম : দীপাঞ্জলী বৰুৱা স্বামীৰ নাম: প্ৰদীপ বৰুৱা ঘৰ নং : ১৮৭ বয়স : 48 লিঙ্গ : মহিলা	CXH6141839 ফটো উপলব্ধ	806 নাম : পৰাগ বৰুৱা পিতাৰ নাম: প্ৰদীপ বৰুৱা ঘৰ নং : 187 বয়স : 30 লিঙ্গ : পুৰুষ	CXH1525935 ফটো উপলব্ধ	807 নাম : শৰত বৰুৱা পিতাৰ নাম: প্ৰদীপ বৰুৱা ঘৰ নং : ১৮৭ বয়স : 29 লিঙ্গ : পুৰুষ	CXH1525924 ফটো উপলব্ধ
808 নাম : মন্জিনা বৰুৱা স্বামীৰ নাম: পৰাগ বৰুৱা ঘৰ নং : 187 বয়স : 29 লিঙ্গ : মহিলা	CXH9280272 ফটো উপলব্ধ	809 নাম : হৰেশ্বৰ বৰুৱা পিতাৰ নাম: খগেন্দ্ৰ বৰুৱা ঘৰ নং : ১৮৮ বয়স : 73 লিঙ্গ : পুৰুষ	CXH6141840 ফটো উপলব্ধ	# 810 নাম : দুলােশ্বৰ বৰুৱা পিতাৰ নাম: হৰেশ্বৰ বৰুৱা ঘৰ নং : ১৮৮ বয়স : 45 লিঙ্গ : পুৰুষ	CXH6141851 ফটো উপলব্ধ



811 নাম : পূৰ্ণানন্দ বৰুৱা পিতাৰ নাম: হৰেশ্বৰ বৰুৱা ঘৰ নং : ১৮৮ বয়স : 42 লিঙ্গ : পুৰুষ	CXH6141862 ফটো উপলব্ধ	812 নাম : বশিষ্ঠ বৰুৱা স্বামীৰ নাম: পূৰ্ণানন্দ বৰুৱা ঘৰ নং : ১৮৮ বয়স : 29 লিঙ্গ : মহিলা	CXH0165738 ফটো উপলব্ধ	# 813 নাম : মুনমী আৰক্ষা বৰুৱা স্বামীৰ নাম: দুৰ্লেখৰ বৰুৱা ঘৰ নং : ১৮৮ বয়স : 33 লিঙ্গ : মহিলা	CXH0165696 ফটো উপলব্ধ
814 নাম : বীৰেশ্বৰ বৰুৱা পিতাৰ নাম: কমলী বৰুৱা ঘৰ নং : ১৮৯ বয়স : 55 লিঙ্গ : পুৰুষ	CXH6141873 ফটো উপলব্ধ	815 নাম : বীনা বৰুৱা স্বামীৰ নাম: বীৰেশ্বৰ বৰুৱা ঘৰ নং : ১৮৯ বয়স : 46 লিঙ্গ : মহিলা	CXH6141884 ফটো উপলব্ধ	# 816 নাম : লক্ষ্মজিত বৰুৱা পিতাৰ নাম: বিবেশ্বৰ বৰুৱা ঘৰ নং : ১৮৯ বয়স : 31 লিঙ্গ : পুৰুষ	CXH6145228 ফটো উপলব্ধ
817 নাম : দেৱবিত্ত বৰুৱা পিতাৰ নাম: বীৰেশ্বৰ বৰুৱা ঘৰ নং : ১৯০ বয়স : 30 লিঙ্গ : পুৰুষ	CXH0238386 ফটো উপলব্ধ	818 নাম : ৰেনু বৰুৱা স্বামীৰ নাম: ইন্দ্ৰেশ্বৰ বৰুৱা ঘৰ নং : ১৯০ বয়স : 65 লিঙ্গ : মহিলা	CXH6141919 ফটো উপলব্ধ	# 819 নাম : নীল কান্ত বৰুৱা পিতাৰ নাম: লক্ষীনাথ বৰুৱা ঘৰ নং : ১৯০ বয়স : 66 লিঙ্গ : পুৰুষ	CXH6141895 ফটো উপলব্ধ
820 নাম : কুঞ্জলতা বৰুৱা স্বামীৰ নাম: নীল কান্ত বৰুৱা ঘৰ নং : ১৯০ বয়স : 50 লিঙ্গ : মহিলা	CXH6141908 ফটো উপলব্ধ	821 নাম : ত্ৰৈলোক্যা বৰুৱা পিতাৰ নাম: ইন্দ্ৰেশ্বৰ বৰুৱা ঘৰ নং : ১৯০ বয়স : 44 লিঙ্গ : পুৰুষ	CXH6141920 ফটো উপলব্ধ	822 নাম : দিগন্ত বৰুৱা পিতাৰ নাম: নিলিকান্ত বৰুৱা ঘৰ নং : ১৯০ বয়স : 34 লিঙ্গ : পুৰুষ	CXH6141964 ফটো উপলব্ধ
823 নাম : ভাগ্যলক্ষী বৰুৱা স্বামীৰ নাম: ত্ৰৈলোক্যা বৰুৱা ঘৰ নং : ১৯০ বয়স : 32 লিঙ্গ : মহিলা	CXH0498980 ফটো উপলব্ধ	# 824 নাম : দিপাল্কৰ বৰুৱা পিতাৰ নাম: নীলকান্ত বৰুৱা ঘৰ নং : ১৯০ বয়স : 31 লিঙ্গ : পুৰুষ	CXH0166595 ফটো উপলব্ধ	825 নাম : পূৰ্ণিমা লাহন বৰুৱা স্বামীৰ নাম: দিগন্ত বৰুৱা ঘৰ নং : ১৯০ বয়স : 29 লিঙ্গ : মহিলা	CXH0329052 ফটো উপলব্ধ
826 নাম : দলাল বৰুৱা পিতাৰ নাম: আনন্দ বৰুৱা ঘৰ নং : ১৯১ বয়স : 42 লিঙ্গ : পুৰুষ	CXH6141986 ফটো উপলব্ধ	827 নাম : স্মৃতি ৰেখা গগৈ বৰুৱা স্বামীৰ নাম: ৰিতু বৰুৱা ঘৰ নং : ১৯১ বয়স : 25 লিঙ্গ : মহিলা	CXH0328831 ফটো উপলব্ধ	828 নাম : ৰাজীৱ বৰুৱা পিতাৰ নাম: মহিনা বৰুৱা ঘৰ নং : ১৯২ বয়স : 38 লিঙ্গ : পুৰুষ	CXH6142025 ফটো উপলব্ধ
829 নাম : ভাগশ্ৰী শইকীয়া বৰুৱা স্বামীৰ নাম: কুমুদ বৰুৱা ঘৰ নং : ১৯২ বয়স : 29 লিঙ্গ : মহিলা	CXH0328815 ফটো উপলব্ধ	830 নাম : প্ৰবীণ বৰুৱা পিতাৰ নাম: লক্ষীনাথ বৰুৱা ঘৰ নং : ১৯৩ বয়স : 48 লিঙ্গ : পুৰুষ	CXH6142036 ফটো উপলব্ধ	831 নাম : ভানুমতি বৰুৱা স্বামীৰ নাম: প্ৰবীণ বৰুৱা ঘৰ নং : ১৯৩ বয়স : 44 লিঙ্গ : মহিলা	CXH6142047 ফটো উপলব্ধ
832 নাম : ডেইজী বৰুৱা পিতাৰ নাম: প্ৰবীণ বৰুৱা ঘৰ নং : 193 বয়স : 21 লিঙ্গ : মহিলা	CXH9267063 ফটো উপলব্ধ	833 নাম : পুণ্যপ্ৰভা বৰুৱা স্বামীৰ নাম: সোণেশ্বৰ বৰুৱা ঘৰ নং : ১৯৪ বয়স : 80 লিঙ্গ : মহিলা	CXH6142069 ফটো উপলব্ধ	834 নাম : বিচিত্ৰ বৰুৱা পিতাৰ নাম: সৌণেশ্বৰ বৰুৱা ঘৰ নং : ১৯৪ বয়স : 51 লিঙ্গ : পুৰুষ	CXH0127605 ফটো উপলব্ধ
835 নাম : ৰীতামণি বৰুৱা স্বামীৰ নাম: বিচিত্ৰ বৰুৱা ঘৰ নং : ১৯৪ বয়স : 45 লিঙ্গ : মহিলা	CXH6142070 ফটো উপলব্ধ	836 নাম : সবিতা বৰুৱা পিতাৰ নাম: বিচিত্ৰ বৰুৱা ঘৰ নং : ১৯৪ বয়স : 25 লিঙ্গ : মহিলা	CXH0328807 ফটো উপলব্ধ	837 নাম : শুৱলা নেওগ স্বামীৰ নাম: ঘনশ্যাম নেওগ ঘৰ নং : ১৯৫ বয়স : 80 লিঙ্গ : মহিলা	CXH6142092 ফটো উপলব্ধ
# 838 নাম : গোবিন নেওগ পিতাৰ নাম: ঘনশ্যাম নেওগ ঘৰ নং : ১৯৫ বয়স : 56 লিঙ্গ : পুৰুষ	CXH6142105 ফটো উপলব্ধ	839 নাম : ৰূপা নেওগ স্বামীৰ নাম: শুবিন নেওগ ঘৰ নং : ১৯৫ বয়স : 45 লিঙ্গ : মহিলা	CXH6142116 ফটো উপলব্ধ	840 নাম : শুভ নেওগ পিতাৰ নাম: ঘনশ্যাম নেওগ ঘৰ নং : ১৯৫ বয়স : 44 লিঙ্গ : পুৰুষ	CXH6142127 ফটো উপলব্ধ



841 নাম : কবিতা নেওঁগ স্বামীৰ নাম: শুভ নেওঁগ ঘৰ নং : ১৯৫ বয়স : 39 লিঙ্গ : মহিলা	CXH1499645 ফটো উপলব্ধ	# 842 নাম : কনক নেওঁগ পিতাৰ নাম: গোবিন নেওঁগ ঘৰ নং : ১৯৫ বয়স : 33 লিঙ্গ : পুৰুষ	CXH1499623 ফটো উপলব্ধ	843 নাম : গুণ নেওঁগ ফুকন পিতাৰ নাম: নোমল নেওঁগ ঘৰ নং : ১৯৭ বয়স : 60 লিঙ্গ : মহিলা	CXH0104802 ফটো উপলব্ধ
844 নাম : অতুল নেওগ পিতাৰ নাম: গুণধৰ নেওগ ঘৰ নং : ১৯৭ বয়স : 55 লিঙ্গ : পুৰুষ	CXH6142161 ফটো উপলব্ধ	845 নাম : বিপিন ফুকন পিতাৰ নাম: নোমল নেওঁগ ঘৰ নং : ১৯৭ বয়স : 49 লিঙ্গ : পুৰুষ	CXH0104141 ফটো উপলব্ধ	846 নাম : পাৰ্থ ফুকন পিতাৰ নাম: বিপিন ফুকন ঘৰ নং : ১৯৭ বয়স : 22 লিঙ্গ : পুৰুষ	OAN0101428 ফটো উপলব্ধ
847 নাম : প্ৰাঞ্জল নেওগ পিতাৰ নাম: অতুল নেওগ ঘৰ নং : 197 বয়স : 19 লিঙ্গ : পুৰুষ	OAN0078964 ফটো উপলব্ধ	#2 848 নাম : লাবন্য বৰবৰুৱা নেওগ স্বামীৰ নাম: খগেন নেওগ ঘৰ নং : ১৯৮ বয়স : 58 লিঙ্গ : মহিলা	CXH6142183 ফটো উপলব্ধ	849 নাম : হেমা দা নেওগ পিতাৰ নাম: ফনীধৰ নেওগ ঘৰ নং : ১৯৯ বয়স : 65 লিঙ্গ : মহিলা	CXH6142207 ফটো উপলব্ধ
850 নাম : বিকাশ নেওগ পিতাৰ নাম: চন্দ্ৰকান্ত নেওগ ঘৰ নং : ১৯৯ বয়স : 39 লিঙ্গ : পুৰুষ	CXH6142229 ফটো উপলব্ধ	851 নাম : প্ৰকাশ নেওঁগ পিতাৰ নাম: চন্দ্ৰকান্ত নেওঁগ ঘৰ নং : ১৯৯ বয়স : 30 লিঙ্গ : পুৰুষ	CXH6145535 ফটো উপলব্ধ	852 নাম : ৰঞ্জনা দলে নেওগ স্বামীৰ নাম: প্ৰকাশ নেওগ ঘৰ নং : ১৯৯ বয়স : 28 লিঙ্গ : মহিলা	CXH0351874 ফটো উপলব্ধ
853 নাম : চন্দ্ৰকান্ত নেওগ পিতাৰ নাম: ফনীধৰ নেওগ ঘৰ নং : ১৯৯ক বয়স : 63 লিঙ্গ : পুৰুষ	CXH6142230 ফটো উপলব্ধ	854 নাম : পদ্মা নেওগ স্বামীৰ নাম: চন্দ্ৰকান্ত নেওগ ঘৰ নং : ১৯৯ক বয়স : 52 লিঙ্গ : মহিলা	CXH6142241 ফটো উপলব্ধ	855 নাম : দণ্ডিধৰ দুৱৰা পিতাৰ নাম: থীনুৰাম দুৱৰা ঘৰ নং : ২০০ বয়স : 80 লিঙ্গ : পুৰুষ	CXH6142252 ফটো উপলব্ধ
856 নাম : দেবজিত দুৱৰা পিতাৰ নাম: দণ্ডিধৰ দুৱৰা ঘৰ নং : ২০০ বয়স : 46 লিঙ্গ : পুৰুষ	CXH6142296 ফটো উপলব্ধ	857 নাম : নমিতা দুৱৰা স্বামীৰ নাম: দেবজিত দুৱৰা ঘৰ নং : ২০০ বয়স : 42 লিঙ্গ : মহিলা	CXH6142309 ফটো উপলব্ধ	858 নাম : নিত দুৱৰা পিতাৰ নাম: দণ্ডিধৰ দুৱৰা ঘৰ নং : ২০০ বয়স : 42 লিঙ্গ : পুৰুষ	CXH6142310 ফটো উপলব্ধ
859 নাম : মনোমতী ফুকন দুৱৰা স্বামীৰ নাম: নিত দুৱৰা ঘৰ নং : ২০০ বয়স : 28 লিঙ্গ : মহিলা	CXH0328062 ফটো উপলব্ধ	860 নাম : শৰ্মিষ্ঠা দুৱৰা পিতাৰ নাম: দেৱজিত দুৱৰা ঘৰ নং : 200 বয়স : 20 লিঙ্গ : মহিলা	OAN0120824 ফটো উপলব্ধ	861 নাম : ৰেৱ কান্ত দুৱৰা পিতাৰ নাম: দণ্ডিধৰ দুৱৰা ঘৰ নং : 200ক বয়স : 40 লিঙ্গ : পুৰুষ	CXH0240309 ফটো উপলব্ধ
862 নাম : মমী দুৱৰা স্বামীৰ নাম: ৰেৱকান্ত দুৱৰা ঘৰ নং : 200ক বয়স : 39 লিঙ্গ : মহিলা	CXH0240317 ফটো উপলব্ধ	863 নাম : সিদ্ধেশ্বৰ দত্ত স্বামীৰ নাম: নীলেশ্বৰ দত্ত ঘৰ নং : ২০১ বয়স : 82 লিঙ্গ : মহিলা	CXH6142332 ফটো উপলব্ধ	864 নাম : জ্যোতি প্ৰসাদ দত্ত পিতাৰ নাম: নীলেশ্বৰ দত্ত ঘৰ নং : ২০১ বয়স : 52 লিঙ্গ : পুৰুষ	CXH6142343 ফটো উপলব্ধ
865 নাম : শৈল্য প্ৰসাদ দত্ত পিতাৰ নাম: নীলেশ্বৰ দত্ত ঘৰ নং : ২০১ বয়স : 49 লিঙ্গ : পুৰুষ	CXH6142365 ফটো উপলব্ধ	866 নাম : মানসী দত্ত স্বামীৰ নাম: জ্যোতি প্ৰসাদ দত্ত ঘৰ নং : ২০১ বয়স : 44 লিঙ্গ : মহিলা	CXH6142354 ফটো উপলব্ধ	867 নাম : জোনমনি দত্ত স্বামীৰ নাম: শৈল্য প্ৰসাদ দত্ত ঘৰ নং : ২০১ বয়স : 43 লিঙ্গ : মহিলা	CXH6142376 ফটো উপলব্ধ
868 নাম : বিনীতা দত্ত পিতাৰ নাম: শল্য প্ৰসাদ দত্ত ঘৰ নং : 201 বয়স : 20 লিঙ্গ : মহিলা	OAN0075630 ফটো উপলব্ধ	869 নাম : শেৱালী দত্ত স্বামীৰ নাম: হেম দত্ত ঘৰ নং : ২০২ বয়স : 32 লিঙ্গ : মহিলা	CXH6144816 ফটো উপলব্ধ	870 নাম : হেম দত্ত পিতাৰ নাম: লক্ষেশ্বৰ দত্ত ঘৰ নং : ২০২ বয়স : 31 লিঙ্গ : পুৰুষ	CXH6144327 ফটো উপলব্ধ



871 নাম : প্ৰণৱ দত্ত পিতাৰ নাম: লক্ষেশ্বৰ দত্ত ঘৰ নং : 202ক বয়স : 33 লিঙ্গ : পুৰুষ	CXH6145080 ফটো উপলব্ধ	872 নাম : চিম্পী বাইলুং দত্ত স্বামীৰ নাম: পনৰ্ব দত্ত ঘৰ নং : 202ক বয়স : 33 লিঙ্গ : মহিলা	CXH6144849 ফটো উপলব্ধ	873 নাম : বদন চন্দ্ৰ ওজা পিতাৰ নাম: মোলোকা ওজা ঘৰ নং : 203 বয়স : 62 লিঙ্গ : পুৰুষ	CXH6142412 ফটো উপলব্ধ
874 নাম : মানক্ষী ওজা স্বামীৰ নাম: বদন চন্দ্ৰ ওজা ঘৰ নং : 203 বয়স : 48 লিঙ্গ : মহিলা	CXH6142423 ফটো উপলব্ধ	875 নাম : মৃগাক্ষ ওজা পিতাৰ নাম: বদন ওজা ঘৰ নং : 203 বয়স : 29 লিঙ্গ : পুৰুষ	CXH0119545 ফটো উপলব্ধ	876 নাম : সুদৰ্শন ওজা পিতাৰ নাম: বদন ওজা ঘৰ নং : 203 বয়স : 28 লিঙ্গ : পুৰুষ	CXH0157172 ফটো উপলব্ধ
877 নাম : বিপুল ওজা পিতাৰ নাম: উমাকান্ত ওজা ঘৰ নং : 203ক বয়স : 50 লিঙ্গ : পুৰুষ	CXH6138212 ফটো উপলব্ধ	878 নাম : ৰূপা ওজা হাজৰীকা স্বামীৰ নাম: বিপুল চন্দ্ৰ ওজা ঘৰ নং : 203ক বয়স : 46 লিঙ্গ : মহিলা	CXH6144656 ফটো উপলব্ধ	879 নাম : নিপুল ওজা পিতাৰ নাম: উমাকান্ত ওজা ঘৰ নং : 203ক বয়স : 43 লিঙ্গ : পুৰুষ	CXH6138245 ফটো উপলব্ধ
880 নাম : ৰিংকু দত্ত পিতাৰ নাম: ৰত্ন দত্ত ঘৰ নং : 208 বয়স : 50 লিঙ্গ : পুৰুষ	CXH6142456 ফটো উপলব্ধ	881 নাম : ৰুন দত্ত স্বামীৰ নাম: পুতু দত্ত ঘৰ নং : 208 বয়স : 48 লিঙ্গ : মহিলা	CXH6142445 ফটো উপলব্ধ	882 নাম : মোচুমী দত্ত স্বামীৰ নাম: ৰিঙ্কু দত্ত ঘৰ নং : 208 বয়স : 48 লিঙ্গ : মহিলা	CXH6142467 ফটো উপলব্ধ
883 নাম : ৰাজু দত্ত পিতাৰ নাম: পুতু দত্ত ঘৰ নং : 204 বয়স : 32 লিঙ্গ : পুৰুষ	CXH6144338 ফটো উপলব্ধ	#2 884 নাম : ৰাখী দত্ত স্বামীৰ নাম: ৰিতুমণি দত্ত ঘৰ নং : 208ক বয়স : 27 লিঙ্গ : মহিলা	CXH0327908 ফটো উপলব্ধ	#2 885 নাম : ৰিতু দত্ত পিতাৰ নাম: পুতু দত্ত ঘৰ নং : 208ক বয়স : 26 লিঙ্গ : পুৰুষ	CXH0169706 ফটো উপলব্ধ
886 নাম : মুনমী হাজৰীকা দত্ত স্বামীৰ নাম: ৰাজু দত্ত ঘৰ নং : 204 বয়স : 27 লিঙ্গ : মহিলা	OAN0054544 ফটো উপলব্ধ	887 নাম : ভৈৰব দত্ত পিতাৰ নাম: বাবুলা দত্ত ঘৰ নং : 205 বয়স : 74 লিঙ্গ : পুৰুষ	CXH6142478 ফটো উপলব্ধ	888 নাম : অনু দত্ত স্বামীৰ নাম: ভৈৰব দত্ত ঘৰ নং : 205 বয়স : 58 লিঙ্গ : মহিলা	CXH6142489 ফটো উপলব্ধ
889 নাম : দাদুল দত্ত পিতাৰ নাম: ভৈৰব দত্ত ঘৰ নং : 205 বয়স : 45 লিঙ্গ : পুৰুষ	CXH6142490 ফটো উপলব্ধ	890 নাম : নিলমজ্যোতি দত্ত পিতাৰ নাম: ভৈৰব দত্ত ঘৰ নং : 205 বয়স : 38 লিঙ্গ : পুৰুষ	CXH6142503 ফটো উপলব্ধ	891 নাম : প্ৰিতীৰেখা দত্ত স্বামীৰ নাম: দাদুল দত্ত ঘৰ নং : 205 বয়স : 38 লিঙ্গ : মহিলা	CXH0169797 ফটো উপলব্ধ
892 নাম : খগেন ওজা পিতাৰ নাম: কানুৰাম ওজা ঘৰ নং : 206 বয়স : 76 লিঙ্গ : পুৰুষ	CXH6142514 ফটো উপলব্ধ	893 নাম : মিন ওজা স্বামীৰ নাম: খগেন ওজা ঘৰ নং : 206 বয়স : 64 লিঙ্গ : মহিলা	CXH6142525 ফটো উপলব্ধ	894 নাম : কুশল ওজা পিতাৰ নাম: খগেন ওজা ঘৰ নং : 206 বয়স : 38 লিঙ্গ : পুৰুষ	CXH6142558 ফটো উপলব্ধ
895 নাম : অজয়া ওজা স্বামীৰ নাম: অৰুন ওজা ঘৰ নং : 209 বয়স : 58 লিঙ্গ : মহিলা	CXH6142570 ফটো উপলব্ধ	896 নাম : শ্বেৱালী ওজা স্বামীৰ নাম: মিণ্টু ওজা ঘৰ নং : 209 বয়স : 46 লিঙ্গ : মহিলা	CXH6142581 ফটো উপলব্ধ	897 নাম : দেৱজিত ওজা পিতাৰ নাম: অৰুন ওজা ঘৰ নং : 209 বয়স : 31 লিঙ্গ : পুৰুষ	CXH6144645 ফটো উপলব্ধ
898 নাম : মধুসূতা শইকীয়া ওজা স্বামীৰ নাম: মিণ্টু ওজা ঘৰ নং : 209 বয়স : 28 লিঙ্গ : মহিলা	CXH0353821 ফটো উপলব্ধ	# 899 নাম : বিশ্ৰুজিত ওজা পিতাৰ নাম: অৰুন ওজা ঘৰ নং : 209ক বয়স : 28 লিঙ্গ : পুৰুষ	CXH0170548 ফটো উপলব্ধ	900 নাম : মুনমুন ওজা স্বামীৰ নাম: দেৱজিৎ ওজা ঘৰ নং : 209 বয়স : 27 লিঙ্গ : মহিলা	CXH0515528 ফটো উপলব্ধ



901 নাম : দেবশ্ৰী গগৈ ওজা স্বামীৰ নাম: বিশাজিত ওজা ঘৰ নং : ২০৭ বয়স : 21 লিঙ্গ : মহিলা	CXH9281205 ফটো উপলব্ধ	902 নাম : বিজয় চন্দ্ৰ ওজা পিতাৰ নাম: অকণমান ওজা ঘৰ নং : ২০৮ বয়স : 60 লিঙ্গ : পুৰুষ	CXH6142605 ফটো উপলব্ধ	903 নাম : বাসন্তী দত্ত ওজা স্বামীৰ নাম: বিজয় ওজা ঘৰ নং : ২০৮ বয়স : 50 লিঙ্গ : মহিলা	CXH6142616 ফটো উপলব্ধ
904 নাম : লক্ষ্মীমণি মোৰা ওজা স্বামীৰ নাম: প্ৰণৱ জ্যোতি ওজা ঘৰ নং : 208 বয়স : 35 লিঙ্গ : মহিলা	CXH9250234 ফটো উপলব্ধ	905 নাম : প্ৰাঞ্জল ওজা পিতাৰ নাম: বিজয় ওজা ঘৰ নং : ২০৮ বয়স : 32 লিঙ্গ : পুৰুষ	CXH0193250 ফটো উপলব্ধ	906 নাম : প্ৰণৱ ওজা পিতাৰ নাম: বিজয় ওজা ঘৰ নং : ২০৮ বয়স : 30 লিঙ্গ : পুৰুষ	CXH0119818 ফটো উপলব্ধ
907 নাম : বীৰেনু ওজা পিতাৰ নাম: কনৌ ওজা ঘৰ নং : ২০৯ বয়স : 62 লিঙ্গ : পুৰুষ	CXH6142627 ফটো উপলব্ধ	908 নাম : বিজয়মণি দত্ত ওজা স্বামীৰ নাম: বীৰেন ওজা ঘৰ নং : ২০৯ বয়স : 52 লিঙ্গ : মহিলা	CXH6142638 ফটো উপলব্ধ	# 909 নাম : শিল্পীকা ওজা দত্ত স্বামীৰ নাম: বীৰেন ওজা দত্ত ঘৰ নং : ২০৫ বয়স : 33 লিঙ্গ : মহিলা	CXH6142649 ফটো উপলব্ধ
910 নাম : সুদৰ্শন ওজা পিতাৰ নাম: বীৰেন ওজা ঘৰ নং : ২০৯ বয়স : 30 লিঙ্গ : পুৰুষ	CXH1526007 ফটো উপলব্ধ	911 নাম : বিনন্দ ওজা পিতাৰ নাম: কনৌ ওজা ঘৰ নং : ২১০ বয়স : 70 লিঙ্গ : পুৰুষ	CXH6142661 ফটো উপলব্ধ	912 নাম : বিনা ওজা স্বামীৰ নাম: বিনন্দ ওজা ঘৰ নং : ২১০ বয়স : 54 লিঙ্গ : মহিলা	CXH6142672 ফটো উপলব্ধ
913 নাম : পাপুমণি ওজা পিতাৰ নাম: বিনন্দ ওজা ঘৰ নং : ২১০ বয়স : 36 লিঙ্গ : পুৰুষ	CXH6142694 ফটো উপলব্ধ	914 নাম : পাৰ্থপ্ৰতীম ওজা পিতাৰ নাম: বিনন্দ ওজা ঘৰ নং : ২১০ বয়স : 30 লিঙ্গ : পুৰুষ	CXH6145308 ফটো উপলব্ধ	915 নাম : কৃষ্ণা গগৈ ওজা স্বামীৰ নাম: পাৰ্থপ্ৰতীম ওজা ঘৰ নং : ২১০ বয়স : 27 লিঙ্গ : মহিলা	CXH0171397 ফটো উপলব্ধ
916 নাম : ৰবীতা ওজা স্বামীৰ নাম: বুদ্ধেশ্বৰ ওজা ঘৰ নং : ২১১ বয়স : 56 লিঙ্গ : মহিলা	CXH6142718 ফটো উপলব্ধ	917 নাম : অনপম ওজা পিতাৰ নাম: বুদ্ধেশ্বৰ ওজা ঘৰ নং : ২১১ বয়স : 40 লিঙ্গ : পুৰুষ	CXH6142729 ফটো উপলব্ধ	918 নাম : পল্লবী ওজা স্বামীৰ নাম: অনুপমা ওজা ঘৰ নং : ২১১ বয়স : 37 লিঙ্গ : মহিলা	CXH6142730 ফটো উপলব্ধ
919 নাম : দিপেন ওজা পিতাৰ নাম: চেনীৰাম ওজা ঘৰ নং : ২১২ বয়স : 48 লিঙ্গ : পুৰুষ	CXH6142763 ফটো উপলব্ধ	920 নাম : পপী ওজা স্বামীৰ নাম: দিপেন ওজা ঘৰ নং : ২১২ বয়স : 48 লিঙ্গ : মহিলা	CXH6142810 ফটো উপলব্ধ	921 নাম : অবিনাশ ওজা পিতাৰ নাম: চেনীৰাম ওজা ঘৰ নং : ২১২ বয়স : 39 লিঙ্গ : পুৰুষ	CXH6142796 ফটো উপলব্ধ
922 নাম : অৰুনা ওজা স্বামীৰ নাম: বিতুল ওজা ঘৰ নং : ২১২ বয়স : 52 লিঙ্গ : মহিলা	CXH6143415 ফটো উপলব্ধ	923 নাম : বিতুল ওজা পিতাৰ নাম: চেনীৰাম ওজা ঘৰ নং : ২১২ বয়স : 41 লিঙ্গ : পুৰুষ	CXH6142774 ফটো উপলব্ধ	924 নাম : প্ৰতীক্ষা ওজা পিতাৰ নাম: বিতুল ওজা ঘৰ নং : ২১২ বয়স : 19 লিঙ্গ : মহিলা	OAN0105734 ফটো উপলব্ধ
925 নাম : জুনমনি ওজা স্বামীৰ নাম: প্ৰফুল্ল ওজা ঘৰ নং : ২১৩ বয়স : 53 লিঙ্গ : মহিলা	CXH6142854 ফটো উপলব্ধ	926 নাম : নিৰমাই ওজা পিতাৰ নাম: হেমধৰ ওজা ঘৰ নং : ২১৪ বয়স : 65 লিঙ্গ : মহিলা	CXH6142865 ফটো উপলব্ধ	927 নাম : উতপল্ল ওজা পিতাৰ নাম: ক্ষীৰেশ্বৰ ওজা ঘৰ নং : ২১৪ বয়স : 32 লিঙ্গ : পুৰুষ	CXH6144510 ফটো উপলব্ধ
928 নাম : প্ৰভাত ওজা পিতাৰ নাম: ক্ষীৰেশ্বৰ ওজা ঘৰ নং : ২১৪ বয়স : 31 লিঙ্গ : পুৰুষ	CXH0515569 ফটো উপলব্ধ	929 নাম : নবীন ওজা পিতাৰ নাম: দেউধৰ ওজা ঘৰ নং : ২১৫ বয়স : 70 লিঙ্গ : পুৰুষ	CXH6142876 ফটো উপলব্ধ	E 930 নাম : সৰমাই ওজা পিতাৰ নাম: দেউধৰ ওজা ঘৰ নং : ২১৫ বয়স : 68 লিঙ্গ : মহিলা	CXH6142898 ফটো উপলব্ধ



931 নাম : পূনা ওজা স্বামীৰ নাম: নবীন ওজা ঘৰ নং : ২১৫ বয়স : 62 লিঙ্গ : মহিলা	CXH6142887 ফটো উপলব্ধ	932 নাম : টুটুমনি ওজা পিতাৰ নাম: নবীন ওজা ঘৰ নং : ২১৫ বয়স : 38 লিঙ্গ : পুৰুষ	CXH6142901 ফটো উপলব্ধ	933 নাম : বুবল ওজা পিতাৰ নাম: নবীন ওজা ঘৰ নং : ২১৫ বয়স : 35 লিঙ্গ : পুৰুষ	CXH0101642 ফটো উপলব্ধ
934 নাম : মমিতা বড়া ওজা স্বামীৰ নাম: টুটুমনি ওজা ঘৰ নং : 215 বয়স : 34 লিঙ্গ : মহিলা	OAN0010157 ফটো উপলব্ধ	935 নাম : বুবল ওজা পিতাৰ নাম: নবীন ওজা ঘৰ নং : ২১৫ বয়স : 33 লিঙ্গ : মহিলা	CXH6144441 ফটো উপলব্ধ	936 নাম : নৱনীতা হাজৰিকা ওজা স্বামীৰ নাম: বুবল ওজা ঘৰ নং : 215 বয়স : 26 লিঙ্গ : মহিলা	OAN0075697 ফটো উপলব্ধ
937 নাম : ভানু ওজা স্বামীৰ নাম: ফুলেশ্বৰ ওজা ঘৰ নং : ২১৬ বয়স : 80 লিঙ্গ : মহিলা	CXH6142912 ফটো উপলব্ধ	938 নাম : জিগুমণি ওজা পিতাৰ নাম: ফুলেশ্বৰ ওজা ঘৰ নং : ২১৬ বয়স : 51 লিঙ্গ : পুৰুষ	CXH6142923 ফটো উপলব্ধ	939 নাম : ৰিতুমনি ওজা পিতাৰ নাম: ফুলেশ্বৰ ওজা ঘৰ নং : ২১৬ বয়স : 50 লিঙ্গ : পুৰুষ	CXH6142945 ফটো উপলব্ধ
940 নাম : মুনালী বড়া ওজা স্বামীৰ নাম: জিগুমণি ওজা ঘৰ নং : ২১৬ বয়স : 44 লিঙ্গ : মহিলা	CXH6142934 ফটো উপলব্ধ	941 নাম : দিপালী ওজা স্বামীৰ নাম: ৰিতুমনি ওজা ঘৰ নং : ২১৬ বয়স : 41 লিঙ্গ : মহিলা	CXH6142956 ফটো উপলব্ধ	942 নাম : সুৰঞ্জনা ওজা পিতাৰ নাম: জিগুমণি ওজা ঘৰ নং : ২১৬ বয়স : 23 লিঙ্গ : মহিলা	CXH0353235 ফটো উপলব্ধ
S2 943 নাম : নমিতা ওজা পিতাৰ নাম: ৰিতুমণি ঘৰ নং : 216 বয়স : 22 লিঙ্গ : মহিলা	CXH9254335 ফটো উপলব্ধ	944 নাম : ৰূপেশ্বৰ ওজা পিতাৰ নাম: মানাৰাম ওজা ঘৰ নং : ২১৭ বয়স : 82 লিঙ্গ : পুৰুষ	CXH6142978 ফটো উপলব্ধ	945 নাম : বন্তী ওজা স্বামীৰ নাম: ৰূপেশ্বৰ ওজা ঘৰ নং : ২১৭ বয়স : 71 লিঙ্গ : মহিলা	CXH6142989 ফটো উপলব্ধ
# 946 নাম : বিনোদ ওজা পিতাৰ নাম: ৰূপেশ্বৰ ওজা ঘৰ নং : ২১৭ বয়স : 50 লিঙ্গ : পুৰুষ	CXH6143017 ফটো উপলব্ধ	947 নাম : গুনজ্যোতি ওজা পিতাৰ নাম: ৰূপেশ্বৰ ওজা ঘৰ নং : ২১৭ বয়স : 45 লিঙ্গ : পুৰুষ	CXH6143039 ফটো উপলব্ধ	948 নাম : দিপা ওজা স্বামীৰ নাম: বিনোদ ওজা ঘৰ নং : ২১৭ বয়স : 44 লিঙ্গ : মহিলা	CXH6143040 ফটো উপলব্ধ
949 নাম : ৰাজশ্ৰী কলিতা ওজা স্বামীৰ নাম: গুণজ্যোতি ওজা ঘৰ নং : ২১৭ বয়স : 29 লিঙ্গ : মহিলা	CXH0120287 ফটো উপলব্ধ	950 নাম : মঞ্জু ওজা পিতাৰ নাম: বগাই ওজা ঘৰ নং : ২১৯ বয়স : 65 লিঙ্গ : মহিলা	CXH6143120 ফটো উপলব্ধ	# 951 নাম : বিপিন ওজা মাতৃৰ নাম: মঞ্জু ওজা ঘৰ নং : ২১৯ বয়স : 48 লিঙ্গ : পুৰুষ	CXH6143131 ফটো উপলব্ধ
# 952 নাম : দিপামনি ওজা স্বামীৰ নাম: বিপিন ওজা ঘৰ নং : ২২০ বয়স : 33 লিঙ্গ : মহিলা	CXH1499667 ফটো উপলব্ধ	953 নাম : অকনমানি ওজা স্বামীৰ নাম: অকনমান ওজা ঘৰ নং : ২২০ বয়স : 85 লিঙ্গ : মহিলা	CXH6143153 ফটো উপলব্ধ	954 নাম : অজিত ওজা পিতাৰ নাম: অকনমান ওজা ঘৰ নং : ২২০ বয়স : 63 লিঙ্গ : পুৰুষ	CXH6143164 ফটো উপলব্ধ
955 নাম : ৰেখা ওজা স্বামীৰ নাম: অজিত ওজা ঘৰ নং : ২২০ বয়স : 58 লিঙ্গ : মহিলা	CXH0157180 ফটো উপলব্ধ	956 নাম : গোবিন ওজা পিতাৰ নাম: অকনমান ওজা ঘৰ নং : ২২০ বয়স : 42 লিঙ্গ : পুৰুষ	CXH0343608 ফটো উপলব্ধ	957 নাম : ৰিজমণি লিকচন ওজা স্বামীৰ নাম: গোবিন্দ ওজা ঘৰ নং : ২২০ বয়স : 38 লিঙ্গ : মহিলা	CXH0120766 ফটো উপলব্ধ
958 নাম : বিপুল ওজা পিতাৰ নাম: অজিত ওজা ঘৰ নং : ২২০ বয়স : 31 লিঙ্গ : পুৰুষ	CXH0120808 ফটো উপলব্ধ	959 নাম : প্ৰিয়ংকা গগৈ ওজা স্বামীৰ নাম: বিপুল ওজা ঘৰ নং : ২২০ বয়স : 25 লিঙ্গ : মহিলা	CXH0353722 ফটো উপলব্ধ	960 নাম : প্ৰেমদ্যা ওজা পিতাৰ নাম: প্ৰিয়ৰাম ওজা ঘৰ নং : ২২১ বয়স : 71 লিঙ্গ : মহিলা	CXH6143222 ফটো উপলব্ধ



961 নাম : বশীমী ওজা পিতাৰ নাম: প্ৰিয়ৰাম ওজা ঘৰ নং : ২২১ বয়স : 42 লিঙ্গ : মহিলা	CXH6143255 ফটো উপলব্ধ	962 নাম : ব্ৰজেন ওজা পিতাৰ নাম: প্ৰিয়ৰাম ওজা ঘৰ নং : ২২১ বয়স : 38 লিঙ্গ : পুৰুষ	CXH6143244 ফটো উপলব্ধ	963 নাম : ৰিপামণি শইকীয়া ওজা স্বামীৰ নাম: ব্ৰজেন ওজা ঘৰ নং : ২২১ বয়স : 38 লিঙ্গ : মহিলা	CXH0157214 ফটো উপলব্ধ
964 নাম : বুলু দত্ত স্বামীৰ নাম: নকুল দত্ত ঘৰ নং : ২২২ বয়স : 58 লিঙ্গ : মহিলা	CXH6143266 ফটো উপলব্ধ	965 নাম : প্ৰদীপ দত্ত পিতাৰ নাম: নকুল দত্ত ঘৰ নং : ২২২ বয়স : 38 লিঙ্গ : পুৰুষ	CXH6145035 ফটো উপলব্ধ	966 নাম : বৰিতা দত্ত স্বামীৰ নাম: প্ৰদীপ দত্ত ঘৰ নং : ২২২ বয়স : 36 লিঙ্গ : মহিলা	CXH0127977 ফটো উপলব্ধ
967 নাম : বিতুলু দত্ত পিতাৰ নাম: নকুল দত্ত ঘৰ নং : ২২২ বয়স : 35 লিঙ্গ : পুৰুষ	CXH6145079 ফটো উপলব্ধ	968 নাম : মৃদুল দত্ত মাতৃৰ নাম: বুলু দত্ত ঘৰ নং : ২২২ বয়স : 33 লিঙ্গ : পুৰুষ	CXH6145091 ফটো উপলব্ধ	969 নাম : ধৰিত্ৰী বৰা দত্ত স্বামীৰ নাম: মৃদুল দত্ত ঘৰ নং : ২২২ বয়স : 28 লিঙ্গ : মহিলা	CXH9267055 ফটো উপলব্ধ
970 নাম : বলীন দত্ত পিতাৰ নাম: নকুল দত্ত ঘৰ নং : ২২২ বয়স : 42 লিঙ্গ : পুৰুষ	CXH6143277 ফটো উপলব্ধ	971 নাম : কেশৱ চন্দ্ৰ ওজা পিতাৰ নাম: গনেশ ওজা ঘৰ নং : ২২৩ বয়স : 50 লিঙ্গ : পুৰুষ	CXH6143288 ফটো উপলব্ধ	972 নাম : অনিতা ওজা স্বামীৰ নাম: কেশৱচন্দ্ৰ ওজা ঘৰ নং : ২২৩ বয়স : 35 লিঙ্গ : মহিলা	CXH6143299 ফটো উপলব্ধ
973 নাম : অপৰাজিতা দত্ত ওজা স্বামীৰ নাম: মনি ওজা ঘৰ নং : ২২৩ বয়স : 42 লিঙ্গ : মহিলা	CXH9283904 ফটো উপলব্ধ	974 নাম : মনি ওজা পিতাৰ নাম: গনেশ ওজা ঘৰ নং : ২২৩ বয়স : 44 লিঙ্গ : পুৰুষ	CXH6143302 ফটো উপলব্ধ	975 নাম : যাদৱ ওজা পিতাৰ নাম: গনেশ ওজা ঘৰ নং : ২২৪ বয়স : 55 লিঙ্গ : পুৰুষ	CXH6143313 ফটো উপলব্ধ
976 নাম : দিক্ৰী ওজা স্বামীৰ নাম: যাদৱ ওজা ঘৰ নং : ২২৪ বয়স : 45 লিঙ্গ : মহিলা	CXH6143324 ফটো উপলব্ধ	977 নাম : উজ্জল ওজা পিতাৰ নাম: যাদৱ ওজা ঘৰ নং : ২২৪ বয়স : 29 লিঙ্গ : পুৰুষ	CXH0121137 ফটো উপলব্ধ	978 নাম : নোমলু দত্ত পিতাৰ নাম: লক্ষী দত্ত ঘৰ নং : ২২৫ বয়স : 76 লিঙ্গ : পুৰুষ	CXH6143346 ফটো উপলব্ধ
979 নাম : বিনু দত্ত স্বামীৰ নাম: নোমল দত্ত ঘৰ নং : ২২৫ বয়স : 55 লিঙ্গ : মহিলা	CXH6143357 ফটো উপলব্ধ	980 নাম : দাদল দত্ত পিতাৰ নাম: নোমল দত্ত ঘৰ নং : ২২৫ বয়স : 37 লিঙ্গ : পুৰুষ	CXH6143368 ফটো উপলব্ধ	981 নাম : বিজয় দত্ত পিতাৰ নাম: নোমল দত্ত ঘৰ নং : ২২৫ বয়স : 34 লিঙ্গ : পুৰুষ	CXH6144305 ফটো উপলব্ধ
982 নাম : ৰিতা দত্ত ওজা পিতাৰ নাম: নোমল দত্ত ঘৰ নং : ২২৫ বয়স : 32 লিঙ্গ : মহিলা	CXH6144418 ফটো উপলব্ধ	983 নাম : তুলসী ওজা পিতাৰ নাম: ঘনশ্যাম ওজা ঘৰ নং : ২২৬ বয়স : 60 লিঙ্গ : পুৰুষ	CXH6143380 ফটো উপলব্ধ	984 নাম : ৰুমী ওজা পিতাৰ নাম: তুলসী ওজা ঘৰ নং : ২২৬ বয়স : 33 লিঙ্গ : মহিলা	CXH6143404 ফটো উপলব্ধ
985 নাম : ভৰত ওজা পিতাৰ নাম: তুলসী ওজা ঘৰ নং : ২২৬ বয়স : 33 লিঙ্গ : পুৰুষ	CXH6144521 ফটো উপলব্ধ	986 নাম : ৰশ্মিৰেখা ওজা পিতাৰ নাম: তুলসী ওজা ঘৰ নং : ২২৬ বয়স : 25 লিঙ্গ : মহিলা	CXH0352708 ফটো উপলব্ধ	987 নাম : মানসী বৰুৱা ওজা স্বামীৰ নাম: ভৰত ওজা ঘৰ নং : ২২৬ বয়স : 24 লিঙ্গ : মহিলা	CXH9250275 ফটো উপলব্ধ
988 নাম : সীমান্ত ওজা পিতাৰ নাম: কনপাই ওজা ঘৰ নং : ২২৭ বয়স : 40 লিঙ্গ : পুৰুষ	CXH6143426 ফটো উপলব্ধ	989 নাম : মণিকা ওজা স্বামীৰ নাম: চিমন্ত ওজা ঘৰ নং : ২২৭ বয়স : 38 লিঙ্গ : মহিলা	CXH6143437 ফটো উপলব্ধ	990 নাম : অনু ওজা স্বামীৰ নাম: সোমেশ্বৰ ওজা ঘৰ নং : ২২৮ বয়স : 46 লিঙ্গ : মহিলা	CXH6143459 ফটো উপলব্ধ



991 নাম : চিৰঞ্জিৱ ওজা পিতাৰ নাম: সোমেশ্বৰ ওজা ঘৰ নং : ২২৮ বয়স : 23 লিঙ্গ : পুৰুষ	CXH0342428 ফটো উপলব্ধ	992 নাম : নিৰদা ওজা স্বামীৰ নাম: মহেন্দ্ৰ ওজা ঘৰ নং : ২২৯ বয়স : 75 লিঙ্গ : মহিলা	CXH6143460 ফটো উপলব্ধ	993 নাম : জয়ন্ত ওজা পিতাৰ নাম: মহেন্দ্ৰ ওজা ঘৰ নং : ২২৯ বয়স : 42 লিঙ্গ : পুৰুষ	CXH6143471 ফটো উপলব্ধ
994 নাম : বসন্ত ওজা পিতাৰ নাম: মহেন্দ্ৰ ওজা ঘৰ নং : ২২৯ বয়স : 39 লিঙ্গ : পুৰুষ	CXH6143482 ফটো উপলব্ধ	995 নাম : মৌচুমী দত্ত ওজা স্বামীৰ নাম: বসন্ত ওজা ঘৰ নং : 229 বয়স : 32 লিঙ্গ : মহিলা	CXH9267048 ফটো উপলব্ধ	996 নাম : বিপিন ওজা পিতাৰ নাম: কানুৰাম ওজা ঘৰ নং : ২৩০ বয়স : 72 লিঙ্গ : পুৰুষ	CXH6143493 ফটো উপলব্ধ
997 নাম : কনতিলি ওজা স্বামীৰ নাম: বিপিন ওজা ঘৰ নং : ২৩০ বয়স : 63 লিঙ্গ : মহিলা	CXH6143506 ফটো উপলব্ধ	998 নাম : শ্ৰী ৰমেন ওজা পিতাৰ নাম: শ্ৰী বিপিন ওজা ঘৰ নং : ২৩০ বয়স : 42 লিঙ্গ : পুৰুষ	CXH6143517 ফটো উপলব্ধ	999 নাম : জানমনি দত্ত ওজা স্বামীৰ নাম: ৰমেন ওজা ঘৰ নং : 230 বয়স : 34 লিঙ্গ : মহিলা	OAN0010116 ফটো উপলব্ধ
1000 নাম : ভদ্র ওজা পিতাৰ নাম: চুৰেন ওজা ঘৰ নং : ২৩১ বয়স : 60 লিঙ্গ : পুৰুষ	CXH6143551 ফটো উপলব্ধ	1001 নাম : ৰেখা ওজা স্বামীৰ নাম: ভদ্র ওজা ঘৰ নং : ২৩১ বয়স : 50 লিঙ্গ : মহিলা	CXH6143540 ফটো উপলব্ধ	1002 নাম : প্ৰিয়াংকু ওজা পিতাৰ নাম: ভদ্র ওজা ঘৰ নং : ২৩১ বয়স : 25 লিঙ্গ : পুৰুষ	CXH0328013 ফটো উপলব্ধ
1003 নাম : কৃষ্ণকান্ত ওজা পিতাৰ নাম: পানীৰাম ওজা ঘৰ নং : ২৩২ বয়স : 73 লিঙ্গ : পুৰুষ	CXH6143562 ফটো উপলব্ধ	1004 নাম : মিনা ওজা স্বামীৰ নাম: কৃষ্ণকান্ত ওজা ঘৰ নং : ২৩২ বয়স : 63 লিঙ্গ : মহিলা	CXH6143573 ফটো উপলব্ধ	1005 নাম : শ্যামন্ত ওজা পিতাৰ নাম: কৃষ্ণ কান্ত ওজা ঘৰ নং : ২৩২ বয়স : 38 লিঙ্গ : পুৰুষ	CXH6143584 ফটো উপলব্ধ
1006 নাম : অচিন্ত ওজা পিতাৰ নাম: কৃষ্ণকান্ত ওজা ঘৰ নং : ২৩২ বয়স : 36 লিঙ্গ : পুৰুষ	CXH6143595 ফটো উপলব্ধ	1007 নাম : টুটমনি ওজা পিতাৰ নাম: কৃষ্ণকান্ত ওজা ঘৰ নং : ২৩২ বয়স : 32 লিঙ্গ : পুৰুষ	CXH6145353 ফটো উপলব্ধ	1008 নাম : মণিষা দত্ত ওজা স্বামীৰ নাম: শ্যামন্ত ওজা ঘৰ নং : ২৩২ বয়স : 32 লিঙ্গ : মহিলা	CXH0166421 ফটো উপলব্ধ
1009 নাম : আনন্দ ওজা পিতাৰ নাম: মোহন ওজা ঘৰ নং : ২৩৩ বয়স : 50 লিঙ্গ : পুৰুষ	CXH6143608 ফটো উপলব্ধ	1010 নাম : মিনা ওজা স্বামীৰ নাম: আনন্দ ওজা ঘৰ নং : ২৩৩ বয়স : 45 লিঙ্গ : মহিলা	CXH6143619 ফটো উপলব্ধ	1011 নাম : সঞ্জীৱ জ্যোতি ওজা পিতাৰ নাম: আনন্দ ওজা ঘৰ নং : ২৩৩ বয়স : 27 লিঙ্গ : পুৰুষ	CXH0157255 ফটো উপলব্ধ
1012 নাম : দীপজ্যোতি ওজা পিতাৰ নাম: আনন্দ ওজা ঘৰ নং : 233 বয়স : 22 লিঙ্গ : পুৰুষ	CXH0452631 ফটো উপলব্ধ	1013 নাম : ৰঞ্জিত ওজা পিতাৰ নাম: ৰাধা নাথ ওজা ঘৰ নং : ২৩৪ বয়স : 58 লিঙ্গ : পুৰুষ	CXH6143620 ফটো উপলব্ধ	1014 নাম : বিনমণি ওজা স্বামীৰ নাম: ৰঞ্জিত ওজা ঘৰ নং : ২৩৪ বয়স : 50 লিঙ্গ : মহিলা	CXH6143631 ফটো উপলব্ধ
1015 নাম : দীপামণি ওজা পিতাৰ নাম: ৰঞ্জিত ওজা ঘৰ নং : ২৩৪ বয়স : 30 লিঙ্গ : মহিলা	CXH6145240 ফটো উপলব্ধ	1016 নাম : ৰাখী ওজা পিতাৰ নাম: ৰঞ্জিত ওজা ঘৰ নং : 234 বয়স : 22 লিঙ্গ : মহিলা	CXH9283524 ফটো উপলব্ধ	1017 নাম : মীন ওজা স্বামীৰ নাম: ভূপেন ওজা ঘৰ নং : ২৩৫ বয়স : 41 লিঙ্গ : মহিলা	CXH6143686 ফটো উপলব্ধ
1018 নাম : পলাশজ্যোতি ওজা পিতাৰ নাম: ৰাধানাথ ওজা ঘৰ নং : ২৩৫ বয়স : 38 লিঙ্গ : পুৰুষ	CXH6143675 ফটো উপলব্ধ	1019 নাম : সংগীতা শইকীয়া ওজা স্বামীৰ নাম: পলাশজ্যোতি ওজা ঘৰ নং : ২৩৫ বয়স : 32 লিঙ্গ : মহিলা	CXH0343343 ফটো উপলব্ধ	1020 নাম : প্ৰিয়াংকু প্ৰিয়দৰ্শন ওজা পিতাৰ নাম: ভূপেন ওজা ঘৰ নং : ২৩৫ বয়স : 25 লিঙ্গ : পুৰুষ	CXH0344804 ফটো উপলব্ধ

1021 নাম : প্রমোদ দত্ত পিতাৰ নাম: হলিৰাম দত্ত ঘৰ নং : ২৩৬ বয়স : 67 লিঙ্গ : পুৰুষ	CXH6143700 ফটো উপলব্ধ	1022 নাম : ৰেন দত্ত স্বামীৰ নাম: প্রমোদ দত্ত ঘৰ নং : ২৩৬ বয়স : 48 লিঙ্গ : মহিলা	CXH6143722 ফটো উপলব্ধ	1023 নাম : সুদক্ষীণা শইকীয়া দত্ত স্বামীৰ নাম: পলাশ প্ৰতীম দত্ত ঘৰ নং : ২৩৬ বয়স : 33 লিঙ্গ : মহিলা	CXH0330753 ফটো উপলব্ধ
1024 নাম : পলাশ প্ৰতীম দত্ত পিতাৰ নাম: প্রমোদ দত্ত ঘৰ নং : ২৩৬ বয়স : 32 লিঙ্গ : পুৰুষ	CXH6143744 ফটো উপলব্ধ	1025 নাম : প্ৰকাশ প্ৰতিম দত্ত পিতাৰ নাম: প্রমোদ দত্ত ঘৰ নং : ২৩৬ বয়স : 28 লিঙ্গ : পুৰুষ	CXH0127290 ফটো উপলব্ধ	1026 নাম : কৃষ্ণমণি দত্ত পিতাৰ নাম: প্রমোদ দত্ত ঘৰ নং : 236 বয়স : 22 লিঙ্গ : পুৰুষ	CXH0393983 ফটো উপলব্ধ
1027 নাম : ভদ্ৰেশ্বৰ দত্ত পিতাৰ নাম: হলিৰাম দত্ত ঘৰ নং : 236ক বয়স : 51 লিঙ্গ : পুৰুষ	CXH6143711 ফটো উপলব্ধ	1028 নাম : মণিমালা দত্ত স্বামীৰ নাম: ভদ্ৰেশ্বৰ দত্ত ঘৰ নং : 236ক বয়স : 41 লিঙ্গ : মহিলা	CXH6143733 ফটো উপলব্ধ	# 1029 নাম : পবিত্ৰ গগৈ পিতাৰ নাম: ৰামেশ্বৰ গগৈ ঘৰ নং : ২৩৭ বয়স : 54 লিঙ্গ : পুৰুষ	CXH6143755 ফটো উপলব্ধ
# 1030 নাম : নয়নমনি দুৱৰা স্বামীৰ নাম: পবিত্ৰ গগৈ ঘৰ নং : ২৩৭ বয়স : 46 লিঙ্গ : মহিলা	CXH6143766 ফটো উপলব্ধ	# 1031 নাম : দীপজ্যোতি গগৈ পিতাৰ নাম: পবিত্ৰ গগৈ ঘৰ নং : ২৩৭ বয়স : 32 লিঙ্গ : পুৰুষ	CXH6145137 ফটো উপলব্ধ	# 1032 নাম : দেবশীষ গগৈ পিতাৰ নাম: পবিত্ৰ গগৈ ঘৰ নং : ২৩৭ বয়স : 29 লিঙ্গ : পুৰুষ	CXH0176297 ফটো উপলব্ধ
1033 নাম : বিশ্ৰুজিত গগৈ পিতাৰ নাম: মোহন গগৈ ঘৰ নং : 237 ক বয়স : 20 লিঙ্গ : পুৰুষ	OAN0068288 ফটো উপলব্ধ	1034 নাম : যোগদা গগৈ স্বামীৰ নাম: বেদকান্ত গগৈ ঘৰ নং : ২৩৮ বয়স : 60 লিঙ্গ : মহিলা	CXH6143799 ফটো উপলব্ধ	1035 নাম : অৰূপ গগৈ পিতাৰ নাম: বেদকান্ত গগৈ ঘৰ নং : ২৩৮ বয়স : 40 লিঙ্গ : পুৰুষ	CXH0344325 ফটো উপলব্ধ
1036 নাম : দোলেশ্বৰী গগৈ স্বামীৰ নাম: দ্ৰোণ গগৈ ঘৰ নং : ২৩৯ বয়স : 62 লিঙ্গ : মহিলা	CXH6143835 ফটো উপলব্ধ	1037 নাম : যজ্ঞোৰাম গগৈ পিতাৰ নাম: দ্ৰোণ গগৈ ঘৰ নং : ২৩৯ বয়স : 44 লিঙ্গ : পুৰুষ	CXH6143846 ফটো উপলব্ধ	1038 নাম : যুগমায়া চেতিয়া গগৈ স্বামীৰ নাম: যজ্ঞোৰাম গগৈ ঘৰ নং : ২৩৯ বয়স : 35 লিঙ্গ : মহিলা	CXH0498998 ফটো উপলব্ধ
1039 নাম : নিত্যা দুৱাৰা পিতাৰ নাম: লুদুৰ দুৱাৰা ঘৰ নং : ২৪০ বয়স : 71 লিঙ্গ : পুৰুষ	CXH6143868 ফটো উপলব্ধ	1040 নাম : হিৰণ্য দুৱাৰা স্বামীৰ নাম: নিত্যা দুৱাৰা ঘৰ নং : ২৪০ বয়স : 65 লিঙ্গ : মহিলা	CXH6143879 ফটো উপলব্ধ	1041 নাম : সদা দুৱাৰা পিতাৰ নাম: লুদুৰ দুৱাৰা ঘৰ নং : ২৪০ বয়স : 60 লিঙ্গ : পুৰুষ	CXH6143904 ফটো উপলব্ধ
1042 নাম : মিনাক্ষী দুৱাৰা স্বামীৰ নাম: সদা দুৱাৰা ঘৰ নং : ২৪০ বয়স : 52 লিঙ্গ : মহিলা	CXH6143915 ফটো উপলব্ধ	1043 নাম : নৱজ্যোতি দুৱাৰা অন্যান্য: নিত্যানন্দ দুৱাৰা ঘৰ নং : ২৪০ বয়স : 36 লিঙ্গ : পুৰুষ	CXH6143926 ফটো উপলব্ধ	1044 নাম : প্ৰশান্ত দুৱাৰা পিতাৰ নাম: নিত্যা দুৱাৰা ঘৰ নং : ২৪০ বয়স : 35 লিঙ্গ : পুৰুষ	CXH0031716 ফটো উপলব্ধ
1045 নাম : লোহিত দুৱাৰা পিতাৰ নাম: সদা দুৱাৰা ঘৰ নং : ২৪০ বয়স : 32 লিঙ্গ : পুৰুষ	CXH6143937 ফটো উপলব্ধ	1046 নাম : দিষ্টী দুৱাৰা স্বামীৰ নাম: প্ৰশান্ত দুৱাৰা ঘৰ নং : ২৪০ বয়স : 26 লিঙ্গ : মহিলা	CXH0192930 ফটো উপলব্ধ	1047 নাম : সঞ্জয় দুৱাৰা পিতাৰ নাম: সন্দানন্দ দুৱাৰা ঘৰ নং : ২৪০ বয়স : 26 লিঙ্গ : পুৰুষ	CXH0288944 ফটো উপলব্ধ
1048 নাম : পবেন বৰুৱা পিতাৰ নাম: দন্দেশ্বৰ বৰুৱা ঘৰ নং : ২৪১ বয়স : 60 লিঙ্গ : পুৰুষ	CXH6143948 ফটো উপলব্ধ	1049 নাম : লক্ষ্মীমাই বৰুৱা স্বামীৰ নাম: পবেন বৰুৱা ঘৰ নং : ২৪১ বয়স : 58 লিঙ্গ : মহিলা	CXH6143959 ফটো উপলব্ধ	1050 নাম : অঞ্জল বৰুৱা পিতাৰ নাম: পৰ্বন বৰুৱা ঘৰ নং : ২৪১ বয়স : 29 লিঙ্গ : পুৰুষ	CXH0353805 ফটো উপলব্ধ



1051 নাম : বিনন্দ গগৈ পিতাৰ নাম: লীলাৰাম গগৈ ঘৰ নং : ২৪২ বয়স : ৪২ লিঙ্গ : পুৰুষ	CXH6143971 ফটো উপলব্ধ	1052 নাম : যোগেন গগৈ পিতাৰ নাম: বিনন্দ গগৈ ঘৰ নং : ২৪২ বয়স : ৪৪ লিঙ্গ : পুৰুষ	CXH6143993 ফটো উপলব্ধ	1053 নাম : টুট গগৈ পিতাৰ নাম: বিনন্দ গগৈ ঘৰ নং : ২৪২ বয়স : ৪৪ লিঙ্গ : পুৰুষ	CXH6144010 ফটো উপলব্ধ
1054 নাম : মণ্ট গগৈ পিতাৰ নাম: বিনন্দ গগৈ ঘৰ নং : ২৪২ বয়স : ৪২ লিঙ্গ : পুৰুষ	CXH6144021 ফটো উপলব্ধ	1055 নাম : শ্ৰেয়ালি ভূঞা গগৈ স্বামীৰ নাম: টুট গগৈ ঘৰ নং : ২৪২ বয়স : ৪১ লিঙ্গ : মহিলা	CXH0397596 ফটো উপলব্ধ	1056 নাম : নিভা গগৈ স্বামীৰ নাম: যোগেন গগৈ ঘৰ নং : ২৪২ বয়স : ৩০ লিঙ্গ : মহিলা	CXH6144907 ফটো উপলব্ধ
1057 নাম : দিলিপ দূৰৰা পিতাৰ নাম: মণ্ডলা দূৰৰা ঘৰ নং : ২৪৩ বয়স : ৫০ লিঙ্গ : পুৰুষ	CXH6144043 ফটো উপলব্ধ	1058 নাম : মঞ্জু দূৰৰা স্বামীৰ নাম: দিলীপ দূৰৰা ঘৰ নং : ২৪৩ বয়স : ৪৪ লিঙ্গ : মহিলা	CXH6144054 ফটো উপলব্ধ	1059 নাম : মণি বৰ্নালী দূআৰা পিতাৰ নাম: দিলীপ দূআৰা ঘৰ নং : ২৪৩ বয়স : ৩৪ লিঙ্গ : মহিলা	CXH6145397 ফটো উপলব্ধ
1060 নাম : খগেন চেতিয়া পিতাৰ নাম: ক্ষীৰেশ্বৰ চেতিয়া ঘৰ নং : ২৪৪ বয়স : ৬০ লিঙ্গ : পুৰুষ	CXH6144065 ফটো উপলব্ধ	1061 নাম : মঞ্জু চেতিয়া স্বামীৰ নাম: খগেন চেতিয়া ঘৰ নং : ২৪৪ বয়স : ৫০ লিঙ্গ : মহিলা	CXH6144076 ফটো উপলব্ধ	1062 নাম : ৰঞ্জিত গগৈ পিতাৰ নাম: বিশ্ব গগৈ ঘৰ নং : ২৪৫ বয়স : ৬০ লিঙ্গ : পুৰুষ	CXH6144087 ফটো উপলব্ধ
1063 নাম : মঞ্জুলা গগৈ স্বামীৰ নাম: ৰঞ্জিত গগৈ ঘৰ নং : ২৪৫ বয়স : ৫০ লিঙ্গ : মহিলা	CXH6144098 ফটো উপলব্ধ	1064 নাম : ৰজনী গগৈ পিতাৰ নাম: ৰঞ্জিত গগৈ ঘৰ নং : ২৪৫ বয়স : ৩১ লিঙ্গ : পুৰুষ	CXH6145104 ফটো উপলব্ধ	1065 নাম : পৰি গগৈ স্বামীৰ নাম: ৰজনী গগৈ ঘৰ নং : ২৪৫ বয়স : ২৪ লিঙ্গ : মহিলা	CXH0344507 ফটো উপলব্ধ
1066 নাম : ৰমেন গগৈ পিতাৰ নাম: বেঠাৰাম গগৈ ঘৰ নং : ২৪৬ বয়স : ৫৫ লিঙ্গ : পুৰুষ	CXH6144101 ফটো উপলব্ধ	1067 নাম : শূৰলা গগৈ স্বামীৰ নাম: হিতেশ্বৰ গগৈ ঘৰ নং : ২৪৭ বয়স : ৬১ লিঙ্গ : মহিলা	CXH6144123 ফটো উপলব্ধ	1068 নাম : অমৃত গগৈ পিতাৰ নাম: হিতেশ্বৰ গগৈ ঘৰ নং : ২৪৭ বয়স : ৩৪ লিঙ্গ : পুৰুষ	CXH6144145 ফটো উপলব্ধ
1069 নাম : বিতু গগৈ মাতৃৰ নাম: শূৰলা গগৈ ঘৰ নং : ২৪৭ বয়স : ৩৫ লিঙ্গ : পুৰুষ	CXH6144156 ফটো উপলব্ধ	1070 নাম : প্ৰিমা ফোঁৱৰ গগৈ স্বামীৰ নাম: বিতু গগৈ ঘৰ নং : ২৪৭ বয়স : ৩২ লিঙ্গ : মহিলা	CXH0465708 ফটো উপলব্ধ	1071 নাম : ডিম্পী শইকীয়া গগৈ স্বামীৰ নাম: অমৃত গগৈ ঘৰ নং : ২৪৭ বয়স : ৩১ লিঙ্গ : মহিলা	CXH0123257 ফটো উপলব্ধ
1072 নাম : ঘন ফুকন পিতাৰ নাম: চোচন ফুকন ঘৰ নং : ২৪৮ বয়স : ৫৫ লিঙ্গ : পুৰুষ	CXH6144167 ফটো উপলব্ধ	1073 নাম : জোনমনি ফুকন স্বামীৰ নাম: ঘন ফুকন ঘৰ নং : ২৪৮ বয়স : ৪৬ লিঙ্গ : মহিলা	CXH6144178 ফটো উপলব্ধ	1074 নাম : পংকজ ফুকন পিতাৰ নাম: ঘন ফুকন ঘৰ নং : ২৪৮ বয়স : ২২ লিঙ্গ : পুৰুষ	OAN0027813 ফটো উপলব্ধ
1075 নাম : নীল ফুকন পিতাৰ নাম: চোচন ফুকন ঘৰ নং : ২৪৮ বয়স : ৪৪ লিঙ্গ : পুৰুষ	CXH6144203 ফটো উপলব্ধ	1076 নাম : কুঞ্জ গগৈ স্বামীৰ নাম: ভোলন গগৈ ঘৰ নং : ২৪৯ বয়স : ৬০ লিঙ্গ : মহিলা	CXH6144214 ফটো উপলব্ধ	1077 নাম : ফতিক গগৈ মাতৃৰ নাম: কুঞ্জ গগৈ ঘৰ নং : ২৪৯ বয়স : ৩৯ লিঙ্গ : পুৰুষ	CXH0123349 ফটো উপলব্ধ
1078 নাম : মুকুণ্ড মাধৱ গগৈ পিতাৰ নাম: ভোলন গগৈ ঘৰ নং : ২৪৯ বয়স : ২৭ লিঙ্গ : পুৰুষ	CXH0344184 ফটো উপলব্ধ	1079 নাম : কোলদা গগৈ স্বামীৰ নাম: মহেন্দ্ৰ গগৈ ঘৰ নং : ২৫০ বয়স : ৫৪ লিঙ্গ : মহিলা	CXH6144236 ফটো উপলব্ধ	1080 নাম : দিপক গগৈ পিতাৰ নাম: মহেন্দ্ৰ গগৈ ঘৰ নং : ২৫০ বয়স : ৩৫ লিঙ্গ : পুৰুষ	CXH6144247 ফটো উপলব্ধ



1081 নাম : দিগন্ত গগৈ পিতাৰ নাম: মহেন্দ্ৰ গগৈ ঘৰ নং : ২৫০ বয়স : 33 লিঙ্গ : পুৰুষ	CXH0178178 ফটো উপলব্ধ	1082 নাম : পিংকি গগৈ স্বামীৰ নাম: দীপক গগৈ ঘৰ নং : ২৫০ বয়স : 32 লিঙ্গ : মহিলা	CXH0178186 ফটো উপলব্ধ	1083 নাম : বিমল গগৈ পিতাৰ নাম: কাতিয়া গগৈ ঘৰ নং : ২৫১ বয়স : 55 লিঙ্গ : পুৰুষ	CXH6144258 ফটো উপলব্ধ
1084 নাম : খগেন্দ্ৰ চন্দ্ৰ নেওগ মাতৃৰ নাম: বেণুধৰ নেওগ ঘৰ নং : ২৫২ বয়স : 72 লিঙ্গ : পুৰুষ	CXH1499690 ফটো উপলব্ধ	1085 নাম : প্ৰণিতা নেওগ স্বামীৰ নাম: খগেন্দ্ৰ নেওগ ঘৰ নং : ২৫২ বয়স : 67 লিঙ্গ : মহিলা	CXH1499703 ফটো উপলব্ধ	1086 নাম : বুবল কুমাৰ নেওগ পিতাৰ নাম: খগেন্দ্ৰ নেওগ ঘৰ নং : ২৫২ বয়স : 42 লিঙ্গ : পুৰুষ	CXH1499714 ফটো উপলব্ধ
1087 নাম : ধৰ্মকান্ত নেওগ পিতাৰ নাম: খগেন্দ্ৰ নেওগ ঘৰ নং : ২৫২ বয়স : 41 লিঙ্গ : পুৰুষ	CXH1499736 ফটো উপলব্ধ	1088 নাম : তুলাৰাণী ফুকন স্বামীৰ নাম: বুবল কুমাৰ নেওগ ঘৰ নং : ২৫২ বয়স : 33 লিঙ্গ : মহিলা	CXH1499725 ফটো উপলব্ধ	1089 নাম : দৃষ্টি গগৈ দত্ত স্বামীৰ নাম: অখিল দত্ত ঘৰ নং : ঘৰ নো 123 বয়স : 21 লিঙ্গ : মহিলা	CXH9250168 ফটো উপলব্ধ
1090 নাম : পল্লব ফুকন পিতাৰ নাম: ৰঞ্জিত ফুকন ঘৰ নং : ঘৰ নং ১ বয়স : 26 লিঙ্গ : পুৰুষ	OAN0058123 ফটো উপলব্ধ	1091 নাম : ৰিংকুমণি ফুকন পিতাৰ নাম: ৰঞ্জিত ফুকন ঘৰ নং : ঘৰ নং ১ বয়স : 23 লিঙ্গ : মহিলা	OAN0058024 ফটো উপলব্ধ	S 1092 নাম : পংখী গগৈ পিতাৰ নাম: তুলু গগৈ ঘৰ নং : ঘৰ নং ০৭ বয়স : 22 লিঙ্গ : মহিলা	OAN0019794 ফটো উপলব্ধ
1093 নাম : পল্লবী নেওগ গগৈ স্বামীৰ নাম: সোণমণি গগৈ ঘৰ নং : ঘৰ নং ১০ বয়স : 27 লিঙ্গ : মহিলা	OAN0019661 ফটো উপলব্ধ	1094 নাম : তুলমনি বৰুৱা গগৈ স্বামীৰ নাম: অৰ্জু গগৈ ঘৰ নং : ঘৰ নং ১১ বয়স : 30 লিঙ্গ : মহিলা	OAN0055020 ফটো উপলব্ধ	1095 নাম : পল্লবী গগৈ স্বামীৰ নাম: যোগেন্দ্ৰ গগৈ ঘৰ নং : ঘৰ নং ১২ বয়স : 34 লিঙ্গ : মহিলা	OAN0019398 ফটো উপলব্ধ
1096 নাম : সঞ্জীৱ বৰুৱা পিতাৰ নাম: শৰত বৰুৱা ঘৰ নং : ঘৰ নং ১৫ বয়স : 24 লিঙ্গ : পুৰুষ	OAN0058966 ফটো উপলব্ধ	1097 নাম : বিকখিতা গগৈ পিতাৰ নাম: ডিম্বেশ্বৰ গগৈ ঘৰ নং : ঘৰ নং ২২ বয়স : 20 লিঙ্গ : মহিলা	OAN0068296 ফটো উপলব্ধ	1098 নাম : হেমন্তী দাস বৰুৱা স্বামীৰ নাম: উজ্জল বৰুৱা ঘৰ নং : ঘৰ নং ২৬ বয়স : 22 লিঙ্গ : মহিলা	OAN0019562 ফটো উপলব্ধ
1099 নাম : দেৱজিত বৰুৱা পিতাৰ নাম: কেশৱী বৰুৱা ঘৰ নং : ঘৰ নং ২৭ক বয়স : 23 লিঙ্গ : পুৰুষ	OAN0058701 ফটো উপলব্ধ	1100 নাম : প্ৰনৱ জ্যোতি বৰা পিতাৰ নাম: সীতাৰাম বৰা ঘৰ নং : ঘৰ নং ৩২ বয়স : 30 লিঙ্গ : পুৰুষ	CXH9279969 ফটো উপলব্ধ	1101 নাম : মৌচুমী দূৱৰা পিতাৰ নাম: প্ৰফুল্ল দূৱৰা ঘৰ নং : ঘৰ নং ৩৫ বয়স : 22 লিঙ্গ : মহিলা	OAN0003723 ফটো উপলব্ধ
1102 নাম : লাকী মনি দূৱৰা পিতাৰ নাম: প্ৰফুল্ল দূৱৰা ঘৰ নং : হাউচ নো 35 বয়স : 20 লিঙ্গ : মহিলা	OAN0011023 ফটো উপলব্ধ	1103 নাম : অনৰাগ ফুকন পিতাৰ নাম: ভূতিকা ফুকন ঘৰ নং : ঘৰ নং ৩৮ বয়স : 23 লিঙ্গ : পুৰুষ	OAN0005603 ফটো উপলব্ধ	1104 নাম : মধুস্মিতা বৰুৱা স্বামীৰ নাম: প্ৰণৱ বৰুৱা ঘৰ নং : ঘৰ নং ৪৭ বয়স : 25 লিঙ্গ : মহিলা	OAN0023481 ফটো উপলব্ধ
1105 নাম : পঙ্কজ লাহন মাতৃৰ নাম: জোনমণি লাহন ঘৰ নং : ঘৰ নং ৬৮ বয়স : 22 লিঙ্গ : পুৰুষ	OAN0023259 ফটো উপলব্ধ	1106 নাম : প্ৰহলাদ দূৱৰা পিতাৰ নাম: প্ৰদীপ দূৱৰা ঘৰ নং : ঘৰ নং ৭২ বয়স : 22 লিঙ্গ : পুৰুষ	OAN0021626 ফটো উপলব্ধ	1107 নাম : মানস জ্যোতি বড়া মাতৃৰ নাম: কল্পনা বড়া ঘৰ নং : ঘৰ নং ৭৬ বয়স : 22 লিঙ্গ : পুৰুষ	OAN0023119 ফটো উপলব্ধ
# 1108 নাম : মুনমী বড়া স্বামীৰ নাম: মানস জ্যোতি বড়া ঘৰ নং : ৭৬ বয়স : 22 লিঙ্গ : মহিলা	OAN0023416 ফটো উপলব্ধ	1109 নাম : গোবিন্দ গগৈ পিতাৰ নাম: ৰামেশ্বৰ গগৈ ঘৰ নং : ঘৰ নং ৯৩ক বয়স : 56 লিঙ্গ : পুৰুষ	CXH6137811 ফটো উপলব্ধ	1110 নাম : দিপালী শ্যাম স্বামীৰ নাম: গোবিন্দ গগৈ ঘৰ নং : ঘৰ নং ৯৩ক বয়স : 50 লিঙ্গ : মহিলা	CXH6137822 ফটো উপলব্ধ

1111 নাম : প্ৰাচুৰ্য গগৈ পিতাৰ নাম: ৰবীন গগৈ ঘৰ নং : ঘৰ নং ৯৪ বয়স : 21 লিঙ্গ : পুৰুষ	OAN0019224 ফটো উপলব্ধ	1112 নাম : জনৰঞ্জন দত্ত পিতাৰ নাম: শশী দত্ত ঘৰ নং : হাউচ নো 112কা বয়স : 49 লিঙ্গ : পুৰুষ	CXH6138778 ফটো উপলব্ধ	1113 নাম : কৃষ্ণৰঞ্জন দত্ত পিতাৰ নাম: শশী দত্ত ঘৰ নং : হাউচ নো 112কা বয়স : 47 লিঙ্গ : পুৰুষ	CXH6138789 ফটো উপলব্ধ
1114 নাম : জনমনি দত্ত স্বামীৰ নাম: জনৰঞ্জন দত্ত ঘৰ নং : হাউচ নো 112কা বয়স : 42 লিঙ্গ : মহিলা	CXH6138654 ফটো উপলব্ধ	1115 নাম : মনিকা বড়াদত্ত স্বামীৰ নাম: কৃষ্ণৰঞ্জন দত্ত ঘৰ নং : হাউচ নো 112কা বয়স : 42 লিঙ্গ : মহিলা	CXH6138814 ফটো উপলব্ধ	1116 নাম : পাৰুল দত্ত স্বামীৰ নাম: বিতু দত্ত ঘৰ নং : ঘৰ নং ১৪৩ বয়স : 31 লিঙ্গ : মহিলা	OAN0059253 ফটো উপলব্ধ
1117 নাম : বাবুল দত্ত পিতাৰ নাম: নন্দেশ্বৰ দত্ত ঘৰ নং : ঘৰ নং ১৪৯ক বয়স : 52 লিঙ্গ : পুৰুষ	CXH6140314 ফটো উপলব্ধ	1118 নাম : ৰূপা দত্ত স্বামীৰ নাম: বাবুল দত্ত ঘৰ নং : ঘৰ নং ১৪৯ক বয়স : 43 লিঙ্গ : মহিলা	CXH6140325 ফটো উপলব্ধ	1119 নাম : দীপামণি দত্ত পিতাৰ নাম: বাবুল দত্ত ঘৰ নং : ঘৰ নং 149ক বয়স : 37 লিঙ্গ : পুৰুষ	CXH6140290 ফটো উপলব্ধ
1120 নাম : কবিতা দত্ত পিতাৰ নাম: বাবুল দত্ত ঘৰ নং : ঘৰ নং ১৪৯ক বয়স : 22 লিঙ্গ : মহিলা	OAN0066944 ফটো উপলব্ধ	1121 নাম : চুমচুম দত্ত দুৱৰা স্বামীৰ নাম: ৰূপম দুৱৰা ঘৰ নং : ঘৰ নং ১৬৬ক বয়স : 28 লিঙ্গ : মহিলা	OAN0076448 ফটো উপলব্ধ	1122 নাম : তুলমনি হাজৰিকা দুৱাৰা স্বামীৰ নাম: প্ৰাঞ্জল দুৱাৰা ঘৰ নং : ঘৰ নং ১৬৬ বয়স : 25 লিঙ্গ : মহিলা	CXH0452250 ফটো উপলব্ধ
1123 নাম : গায়ত্ৰী বুঢ়াগোঁহাই দুৱৰা স্বামীৰ নাম: ভীৰৱ জ্যোতি দুৱৰা ঘৰ নং : ঘৰ নং ১৭৩ বয়স : 27 লিঙ্গ : মহিলা	OAN0000174 ফটো উপলব্ধ	1124 নাম : বীৰেশ্বৰ দত্ত পিতাৰ নাম: ভৈৰৱ দত্ত ঘৰ নং : হাউচ নো 176 বয়স : 40 লিঙ্গ : পুৰুষ	CXH0330779 ফটো উপলব্ধ	1125 নাম : বিতমণি দত্ত পিতাৰ নাম: প্ৰফুল্ল দত্ত ঘৰ নং : হাউচ নো 177 বয়স : 22 লিঙ্গ : পুৰুষ	CXH9250218 ফটো উপলব্ধ
1126 নাম : পল্লবী বৰা দত্ত স্বামীৰ নাম: বিতুল দত্ত ঘৰ নং : ঘৰ নং ১৭৮ বয়স : 25 লিঙ্গ : মহিলা	OAN0002840 ফটো উপলব্ধ	1127 নাম : ৰিপনজোয় গগৈ পিতাৰ নাম: অতুল গগৈ ঘৰ নং : ঘৰ নং ১৮১ বয়স : 21 লিঙ্গ : পুৰুষ	OAN0000372 ফটো উপলব্ধ	1128 নাম : আকাশ গগৈ পিতাৰ নাম: অৰুণ গগৈ ঘৰ নং : ঘৰ নং ১৮২ বয়স : 20 লিঙ্গ : পুৰুষ	OAN0000489 ফটো উপলব্ধ
1129 নাম : বিনীতা গগৈ পিতাৰ নাম: শুভ গগৈ ঘৰ নং : ঘৰ নং ১৮৩ বয়স : 21 লিঙ্গ : মহিলা	OAN0003251 ফটো উপলব্ধ	1130 নাম : হৰি প্ৰসাদ বৰুৱা পিতাৰ নাম: ৰিখেশ্বৰ বৰুৱা ঘৰ নং : হাউচ নো 189 বয়স : 21 লিঙ্গ : পুৰুষ	CXH9250192 ফটো উপলব্ধ	1131 নাম : নীৰজ বৰুৱা পিতাৰ নাম: বিচিত্ৰ বৰুৱা ঘৰ নং : ঘৰ নং ১৯৪ বয়স : 20 লিঙ্গ : পুৰুষ	OAN0021220 ফটো উপলব্ধ
1132 নাম : নীৰব বৰুৱা পিতাৰ নাম: বিচিত্ৰ বৰুৱা ঘৰ নং : ঘৰ নং ১৯৪ বয়স : 20 লিঙ্গ : পুৰুষ	OAN0021295 ফটো উপলব্ধ	1133 নাম : উমাকান্ত ওজা পিতাৰ নাম: তিতাৰাম ওজা ঘৰ নং : ঘৰ নং ২০৩ক বয়স : 85 লিঙ্গ : পুৰুষ	CXH6138201 ফটো উপলব্ধ	1134 নাম : নিৰ ওজা স্বামীৰ নাম: অমত ওজা ঘৰ নং : ঘৰ নং ২২১ক বয়স : 61 লিঙ্গ : মহিলা	CXH6143233 ফটো উপলব্ধ
1135 নাম : আদিত্যা ওজা মাতৃৰ নাম: নিৰ ওজা ঘৰ নং : ঘৰ নং ২২১ক বয়স : 28 লিঙ্গ : পুৰুষ	CXH0173948 ফটো উপলব্ধ	1136 নাম : কল্পনা দুৱৰা দত্ত স্বামীৰ নাম: বলীন দত্ত ঘৰ নং : ঘৰ নং 222ক বয়স : 37 লিঙ্গ : মহিলা	CXH6144496 ফটো উপলব্ধ	1137 নাম : অলিসুতা দত্ত পিতাৰ নাম: নকুল দত্ত ঘৰ নং : ঘৰ নং ২২২ক বয়স : 22 লিঙ্গ : পুৰুষ	CXH0423541 ফটো উপলব্ধ
1138 নাম : তিলমনি নাথ দত্ত স্বামীৰ নাম: বিজয় দত্ত ঘৰ নং : হাউচ নো 225 বয়স : 28 লিঙ্গ : মহিলা	OAN0013961 ফটো উপলব্ধ	# 1139 নাম : তৃষ্ণা মুণি গগৈ স্বামীৰ নাম: দীপজ্যোতি গগৈ ঘৰ নং : ২৩৭ বয়স : 30 লিঙ্গ : মহিলা	OAN0021873 ফটো উপলব্ধ	1140 নাম : মোহন গগৈ পিতাৰ নাম: বেনু গগৈ ঘৰ নং : ঘৰ নং ২৩৭ক বয়স : 45 লিঙ্গ : পুৰুষ	CXH6143777 ফটো উপলব্ধ



1141	CXH0515627
নাম : বেবতী ফকন গগৈ স্বামীৰ নাম : মৌহন গগৈ ঘৰ নং : ঘৰ নং ২৩৭ক বয়স : 44 লিঙ্গ : মহিলা	ফটো উপলব্ধ

1142	OAN0021543
নাম : পবালী শইকীয়া গগৈ স্বামীৰ নাম : অৰূপ গগৈ ঘৰ নং : ঘৰ নং ২৩৮ বয়স : 36 লিঙ্গ : মহিলা	ফটো উপলব্ধ

1143	OAN0020867
নাম : পৰিসিতা দত্ত গগৈ স্বামীৰ নাম : মনু গগৈ ঘৰ নং : ঘৰ নং ২৪২ বয়স : 32 লিঙ্গ : মহিলা	ফটো উপলব্ধ



1144	1	OAN0148312	ফটো উপলব্ধ	1145	1	OAN0148494	ফটো উপলব্ধ	1146	1	OAN0149278	ফটো উপলব্ধ
<p>নাম : পংখী পৰাশৰ ওজা মাতৃৰ নাম: জুনমনি ওজা ঘৰ নং : ১১৩ বয়স : 18 লিঙ্গ : মহিলা</p>				<p>নাম : শান্তনু দুৱৰা মাতৃৰ নাম: বৃষ্ণী দুৱৰা ঘৰ নং : ৯০ বয়স : 21 লিঙ্গ : পুৰুষ</p>				<p>নাম : সঞ্জীৱ বৰুৱা পিতাৰ নাম: শৰিত বৰুৱা ঘৰ নং : ১৫ বয়স : 22 লিঙ্গ : পুৰুষ</p>			
1147	1	OAN0149286	ফটো উপলব্ধ	1148	1	OAN0149435	ফটো উপলব্ধ	1149	1	OAN0149443	ফটো উপলব্ধ
<p>নাম : আকাশদীপ বড়া পিতাৰ নাম: মহেন্দ্ৰ বড়া ঘৰ নং : ১৫৯ বয়স : 18 লিঙ্গ : পুৰুষ</p>				<p>নাম : হিমাশ্ৰী গগৈ পিতাৰ নাম: ৰাজীৱ গগৈ ঘৰ নং : ৫৯ বয়স : 19 লিঙ্গ : মহিলা</p>				<p>নাম : দিল্লী বকুলীয়াল স্বামীৰ নাম: পুলিন লাহন ঘৰ নং : ৭৭ বয়স : 35 লিঙ্গ : মহিলা</p>			
1150	1	OAN0149450	ফটো উপলব্ধ	1151	1	OAN0149542	ফটো উপলব্ধ	1152	1	OAN0149773	ফটো উপলব্ধ
<p>নাম : উত্তম দুৱৰা পিতাৰ নাম: লিলেশ্বৰ দুৱৰা ঘৰ নং : ১৬৫ক বয়স : 19 লিঙ্গ : পুৰুষ</p>				<p>নাম : বৰষা দত্ত পিতাৰ নাম: শৈল্য প্ৰসাদ দত্ত ঘৰ নং : ২০১ বয়স : 18 লিঙ্গ : মহিলা</p>				<p>নাম : হেমন্ত দত্ত পিতাৰ নাম: অতুল দত্ত ঘৰ নং : ১৫২ বয়স : 19 লিঙ্গ : পুৰুষ</p>			
1153	1	OAN0149930	ফটো উপলব্ধ	1154	1	OAN0149948	ফটো উপলব্ধ	1155	1	OAN0150078	ফটো উপলব্ধ
<p>নাম : পৰ্বালী বৰুৱা বড়া স্বামীৰ নাম: প্ৰকাশ বড়া ঘৰ নং : ১৬২ বয়স : 24 লিঙ্গ : মহিলা</p>				<p>নাম : কম্পজিৎ ফুকন পিতাৰ নাম: নীল কান্ত ফুকন ঘৰ নং : ২৪৮ক বয়স : 21 লিঙ্গ : পুৰুষ</p>				<p>নাম : অভিজিত দত্ত পিতাৰ নাম: বিতুল দত্ত ঘৰ নং : ১৪৪ বয়স : 19 লিঙ্গ : পুৰুষ</p>			
1156	1	OAN0150102	ফটো উপলব্ধ	1157	1	OAN0150508	ফটো উপলব্ধ	1158	1	OAN0151373	ফটো উপলব্ধ
<p>নাম : সঞ্জীৱ দুৱৰা পিতাৰ নাম: অমৃত দুৱৰা ঘৰ নং : ৬৭ বয়স : 19 লিঙ্গ : পুৰুষ</p>				<p>নাম : মনজিত দুৱৰা পিতাৰ নাম: অমৃত দুৱৰা ঘৰ নং : ৬৭ বয়স : 23 লিঙ্গ : পুৰুষ</p>				<p>নাম : মৌচম গগৈ পিতাৰ নাম: প্ৰদীপ গগৈ ঘৰ নং : ১৭ বয়স : 18 লিঙ্গ : পুৰুষ</p>			
1159	1	OAN0151399	ফটো উপলব্ধ	1160	1	OAN0151423	ফটো উপলব্ধ	1161	1	OAN0151456	ফটো উপলব্ধ
<p>নাম : মাধৱ্য দুৱৰা পিতাৰ নাম: পুৰন্দৰ দুৱৰা ঘৰ নং : ৩৫ বয়স : 18 লিঙ্গ : পুৰুষ</p>				<p>নাম : প্ৰকাশ বড়া পিতাৰ নাম: উপেন বড়া ঘৰ নং : ১৬২ বয়স : 26 লিঙ্গ : পুৰুষ</p>				<p>নাম : মমতা বড়া পিতাৰ নাম: হিতেশ্বৰ বড়া ঘৰ নং : ৩৩ বয়স : 18 লিঙ্গ : মহিলা</p>			
1162	1	OAN0154450	ফটো উপলব্ধ	1163	1	DQT0271593	ফটো উপলব্ধ	1164	1	DQT0390385	ফটো উপলব্ধ
<p>নাম : মানৱজ্যোতি দত্ত পিতাৰ নাম: বলিন দত্ত ঘৰ নং : ১৫৫ বয়স : 18 লিঙ্গ : পুৰুষ</p>				<p>নাম : প্ৰিয়ংকা গগৈ পিতাৰ নাম: যোগেশ্বৰ গগৈ ঘৰ নং : ১৮৯ বয়স : 26 লিঙ্গ : মহিলা</p>				<p>নাম : বিদিশা ৰাজখোৱা পিতাৰ নাম: দুলাল ৰাজখোৱা ঘৰ নং : ১৭৬ বয়স : 22 লিঙ্গ : মহিলা</p>			

<p>1165 1 OAN0166348</p> <p>নাম : পূজা গগৈ পিতাৰ নাম: ৰবিন গগৈ ঘৰ নং : ৯৪ বয়স : 18 লিঙ্গ : মহিলা</p> <p>ফটো উপলব্ধ</p>	<p>1166 1 OAN0166371</p> <p>নাম : ৰিতুপন চেতিয়া পিতাৰ নাম: পবিত্ৰ চেতিয়া ঘৰ নং : ৪৫ বয়স : 18 লিঙ্গ : পুৰুষ</p> <p>ফটো উপলব্ধ</p>	<p>1167 1 OAN0166462</p> <p>নাম : পুষ্পাঞ্জলী বড়া পিতাৰ নাম: অমৃত বড়া ঘৰ নং : ১২৮খ বয়স : 18 লিঙ্গ : মহিলা</p> <p>ফটো উপলব্ধ</p>
<p>1168 1 OAN0166470</p> <p>নাম : হিমালী গগৈ পিতাৰ নাম: মহেশ্বৰ গগৈ ঘৰ নং : ৫ বয়স : 18 লিঙ্গ : মহিলা</p> <p>ফটো উপলব্ধ</p>	<p>1169 1 OAN0166736</p> <p>নাম : বাবী দত্ত মাতৃৰ নাম: বেবী দত্ত ঘৰ নং : ১১৩ বয়স : 18 লিঙ্গ : মহিলা</p> <p>ফটো উপলব্ধ</p>	<p>1170 1 OAN0166785</p> <p>নাম : ৰক্তিম ওজা পিতাৰ নাম: বিনোদ ওজা ঘৰ নং : ২১৭ বয়স : 18 লিঙ্গ : পুৰুষ</p> <p>ফটো উপলব্ধ</p>
<p>1171 1 OAN0166801</p> <p>নাম : প্ৰিয়াংকু দত্ত পিতাৰ নাম: বাবুল দত্ত ঘৰ নং : ১৪৯ক বয়স : 18 লিঙ্গ : পুৰুষ</p> <p>ফটো উপলব্ধ</p>	<p>1172 1 OAN0166835</p> <p>নাম : দিপাংকৰ দত্ত পিতাৰ নাম: সুনিল দত্ত ঘৰ নং : ১০৮ বয়স : 18 লিঙ্গ : পুৰুষ</p> <p>ফটো উপলব্ধ</p>	<p>1173 1 OAN0166843</p> <p>নাম : বিশ্বজিত ওজা পিতাৰ নাম: সীমান্ত ওজা ঘৰ নং : ২২৭ বয়স : 18 লিঙ্গ : পুৰুষ</p> <p>ফটো উপলব্ধ</p>
<p>1174 1 OAN0166918</p> <p>নাম : আদিত্য দত্ত পিতাৰ নাম: ভদ্ৰেশ্বৰ দত্ত ঘৰ নং : ২৩৬ক বয়স : 18 লিঙ্গ : পুৰুষ</p> <p>ফটো উপলব্ধ</p>	<p>1175 1 OAN0167171</p> <p>নাম : নয়না ওজা পিতাৰ নাম: ৰিতুমনি ওজা ঘৰ নং : ২১৬ বয়স : 18 লিঙ্গ : মহিলা</p> <p>ফটো উপলব্ধ</p>	<p>1176 1 CRX0002687</p> <p>নাম : মঞ্জু শইকীয়া স্বামীৰ নাম: চন্দ্ৰ শইকীয়া ঘৰ নং : 188 বয়স : 66 লিঙ্গ : মহিলা</p> <p>ফটো উপলব্ধ</p>
<p>1177 1 KXM1107364</p> <p>নাম : ৰিজমনি দত্ত পিতাৰ নাম: জিতেন দত্ত ঘৰ নং : ২০৬ বয়স : 33 লিঙ্গ : মহিলা</p> <p>ফটো উপলব্ধ</p>		

## ভোটাৰৰ সাৰাংশ

## A) ভোটাৰৰ সংখ্যা

	তালিকাৰ প্ৰকাৰ	তালিকাৰ চিনাক্তকৰণ	ভোটাৰৰ সংখ্যা				
			পুৰুষ	মহিলা	৩য় লিঙ্গ	মুঠ	
I	মূল তালিকা	মূল তালিকা	বিশেষ সংশোধন, 2026 চনৰ পূৰ্বৰ 2025 চনৰ মূল তালিকাৰ লগত থকা সংযোজন সমূহ একত্ৰিতকৰন কৰা তালিকা।	593	550	0	1143
II	যোগ তালিকা	পৰিপূৰক 1	বিশেষ সংক্ষিপ্ত সংশোধন, 2026	13	8	0	21
		পৰিপূৰক 2	অনবিচ্ছিন্ন সংশোধন 2026	6	7	0	13
			মুঠ	19	15	0	34
III	বিয়োজন তালিকা	পৰিপূৰক 1	বিশেষ সংক্ষিপ্ত সংশোধন, 2026	4	6	0	10
		পৰিপূৰক 2	অনবিচ্ছিন্ন সংশোধন 2026	0	1	0	1
			মুঠ	4	7	0	11
IV	লিংগ ক্ষেত্ৰত পৰিবৰ্তনৰ বাবে পাৰ্থক্য			1	-1	0	0
এই সংশোধনৰ পিছত ভোটাৰ তালিকাত ভোটাৰৰ মুঠ সংখ্যা (I+II-III+IV)				609	557	0	1166

## B) শুধৰনীৰ সংখ্যা

তালিকাৰ প্ৰকাৰ	তালিকাৰ চিনাক্তকৰণ	শুধৰনীৰ সংখ্যা
পৰিপূৰক 1	বিশেষ সংক্ষিপ্ত সংশোধন, 2026	63
পৰিপূৰক 2	অনবিচ্ছিন্ন সংশোধন 2026	4
	মুঠ	67

নিৰ্বাচক পঞ্জীয়ন বিষয়াৰ স্বাক্ষৰ

E-মৃত, S-স্থানান্তৰিত/ বাসস্থান পৰিবৰ্তন, R-প্ৰতিলিপি, M-নিখোজ, Q-অযোগ্য