



## ভোটাৰ তালিকা 2026 S03 অসম

বিধানসভা সমষ্টিৰ নম্বৰ, নাম আৰু সংৰক্ষণৰ স্থিতি : 96 - শিৱসাগৰ (সাধাৰণ)		খণ্ড নং : 88																			
এই বিধানসভা সমষ্টিত কোন সংসদীয় সমষ্টিৰ অন্তৰ্গত তাৰ নম্বৰ, নাম আৰু সংৰক্ষণ স্থিতি : 14 - যোৰহাট (সাধাৰণ)																					
1. সংশোধনৰ বিৱৰণ																					
সংশোধনৰ বছৰ	2026	তালিকাৰ চিনাক্তকৰণ																			
ভিত্তি তাৰিখ	01-04-2026	বিশেষ সংশোধন, 2026 চনৰ পূৰ্বৰ 2025 চনৰ মূল তালিকাৰ লগত থকা সংযোজন সমূহ একত্ৰিতকৰণ কৰা তালিকা।																			
সংশোধনৰ প্ৰকাৰ	বিশেষ সংশোধন 2026																				
প্ৰকাশনৰ তাৰিখ	23-03-2026																				
2. খণ্ড আৰু ভোটগ্ৰহন কেন্দ্ৰৰ বিৱৰণ																					
খণ্ডৰ অন্তৰ্গত এলেকা সমূহৰ নম্বৰ আৰু নাম																					
1-বামুণ মৰাণ	<table border="1" style="width: 100%; border-collapse: collapse;"> <tr> <td>মূল চহৰ/গাওঁ</td> <td>: মৰাণছিগা</td> </tr> <tr> <td>ৱাৰ্ড নং</td> <td>:</td> </tr> <tr> <td>ডাকঘৰ</td> <td>: জাঁজী</td> </tr> <tr> <td>পুলিচ থানা</td> <td>: গৌৰীসাগৰ</td> </tr> <tr> <td>ব্লক</td> <td>: গৌৰীসাগৰ উন্নয়ন খণ্ড ১</td> </tr> <tr> <td>ৰাজহ চক্ৰ</td> <td>: শিৱসাগৰ</td> </tr> <tr> <td>জিলা</td> <td>: শিৱসাগৰ</td> </tr> <tr> <td>পিনকোড</td> <td>: 785683</td> </tr> </table>					মূল চহৰ/গাওঁ	: মৰাণছিগা	ৱাৰ্ড নং	:	ডাকঘৰ	: জাঁজী	পুলিচ থানা	: গৌৰীসাগৰ	ব্লক	: গৌৰীসাগৰ উন্নয়ন খণ্ড ১	ৰাজহ চক্ৰ	: শিৱসাগৰ	জিলা	: শিৱসাগৰ	পিনকোড	: 785683
মূল চহৰ/গাওঁ	: মৰাণছিগা																				
ৱাৰ্ড নং	:																				
ডাকঘৰ	: জাঁজী																				
পুলিচ থানা	: গৌৰীসাগৰ																				
ব্লক	: গৌৰীসাগৰ উন্নয়ন খণ্ড ১																				
ৰাজহ চক্ৰ	: শিৱসাগৰ																				
জিলা	: শিৱসাগৰ																				
পিনকোড	: 785683																				
3. ভোটগ্ৰহন কেন্দ্ৰৰ বিৱৰণ																					
ভোটগ্ৰহন কেন্দ্ৰৰ নম্বৰ আৰু নাম :		ভোটগ্ৰহন কেন্দ্ৰৰ প্ৰকাৰ (পুৰুষ/মহিলা/সাধাৰণ)		সাধাৰণ																	
88 - জাঁজী মৰাণছিগা এম ই স্কুল		খণ্ডৰ অন্তৰ্গত সহায়ক ভোটগ্ৰহন কেন্দ্ৰৰ সংখ্যা :		0																	
ভোটগ্ৰহন কেন্দ্ৰৰ ঠিকনা :																					
জাঁজী মৰাণছিগা এম ই স্কুল, কোঠা নং ১, মৰাণছিগা ডাকঘৰ-জাঁজী, জিলা- শিৱসাগৰ, পিন ৭৮৫৬৮৩																					
4. ভোটাৰৰ সংখ্যা																					
আৰম্ভনি ক্ৰমিক নং	শেষ ক্ৰমিক নং	মুঠ ভোটাৰ																			
		পুৰুষ	মহিলা	৩য় লিঙ্গ	মুঠ																
1	1101	523	550	0	1073																

নিৰ্বাচক পঞ্জীয়ন বিষয়াৰ স্বাক্ষৰ

Nazri Naksha



Google Map View



Polling Station Building Front View



ভোটগ্ৰহন কেন্দ্ৰৰ সন্মুখৰ দৃশ্য



Cad View

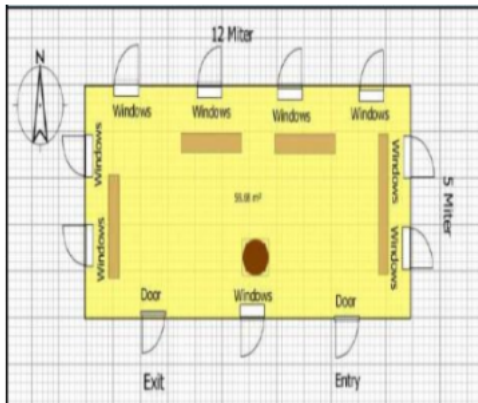

Key MAP View





#	1	CXH0165951
নাম :	বন্দিতা বৰা	ফটো উপলব্ধ
অন্যান্য:	নিৰ বৰা	
ঘৰ নং :	190	
বয়স :	31 লিঙ্গ : মহিলা	

#	2	FVC9637290
নাম :	ভূপেন চেতিয়া	ফটো উপলব্ধ
পিতাৰ নাম:	সিদ্ধেশ্বৰ চেতিয়া	
ঘৰ নং :	67	
বয়স :	70 লিঙ্গ : পুৰুষ	

#	3	FVC9637303
নাম :	তৃপ্তি চেতিয়া	ফটো উপলব্ধ
স্বামীৰ নাম:	ভূপেন চেতিয়া	
ঘৰ নং :	67	
বয়স :	60 লিঙ্গ : মহিলা	

#	4	OAN0059386
নাম :	মীনা শইকীয়া	ফটো উপলব্ধ
স্বামীৰ নাম:	ভবেন শইকীয়া	
ঘৰ নং :	241	
বয়স :	52 লিঙ্গ : মহিলা	

#	5	CXH2034608
নাম :	ৰাজেন বৰুৱা	ফটো উপলব্ধ
পিতাৰ নাম:	যোগেন বৰুৱা	
ঘৰ নং :	1	
বয়স :	50 লিঙ্গ : পুৰুষ	

#	6	CXH2034619
নাম :	মিন বৰুৱা	ফটো উপলব্ধ
স্বামীৰ নাম:	ৰাজেন বৰুৱা	
ঘৰ নং :	1	
বয়স :	47 লিঙ্গ : মহিলা	

#	7	CXH0329086
নাম :	যতীন দত্ত	ফটো উপলব্ধ
পিতাৰ নাম:	ৰামেশ্বৰ দত্ত	
ঘৰ নং :	239	
বয়স :	45 লিঙ্গ : পুৰুষ	

#	8	CXH0381772
নাম :	ৰূপা দত্ত	ফটো উপলব্ধ
স্বামীৰ নাম:	যতীন দত্ত	
ঘৰ নং :	239	
বয়স :	45 লিঙ্গ : মহিলা	

#	9	OAN0059410
নাম :	পৰাগ শইকীয়া	ফটো উপলব্ধ
মাতৃৰ নাম:	মীনা শইকীয়া	
ঘৰ নং :	241	
বয়স :	25 লিঙ্গ : পুৰুষ	

#	10	CXH0494716
নাম :	ৰূপম বৰুৱা	ফটো উপলব্ধ
পিতাৰ নাম:	ৰাজেন বৰুৱা	
ঘৰ নং :	1	
বয়স :	24 লিঙ্গ : পুৰুষ	

#	11	CXH0249094
নাম :	ৰুণ বৰঠাকুৰ	ফটো উপলব্ধ
স্বামীৰ নাম:	জীৱন কাকতি	
ঘৰ নং :	243	
বয়স :	74 লিঙ্গ : মহিলা	

#	12	CXH2034620
নাম :	সুনন্দ চেতিয়া	ফটো উপলব্ধ
পিতাৰ নাম:	গনেশ চেতিয়া	
ঘৰ নং :	2	
বয়স :	58 লিঙ্গ : পুৰুষ	

#	13	CXH2034631
নাম :	তুল চেতিয়া	ফটো উপলব্ধ
স্বামীৰ নাম:	সুনন্দ চেতিয়া	
ঘৰ নং :	2	
বয়স :	52 লিঙ্গ : মহিলা	

#	14	CXH0249540
নাম :	পৰাগজ্যোতি কটকী	ফটো উপলব্ধ
মাতৃৰ নাম:	ৰুণ কটকী	
ঘৰ নং :	243	
বয়স :	44 লিঙ্গ : পুৰুষ	

#	15	OAN0005074
নাম :	মুদসিমা দেৱী	ফটো উপলব্ধ
স্বামীৰ নাম:	পৰাগজ্যোতি কটকী	
ঘৰ নং :	243	
বয়স :	33 লিঙ্গ : মহিলা	

#	16	CXH0233841
নাম :	অভিজিত চেতিয়া	ফটো উপলব্ধ
পিতাৰ নাম:	সুনন্দ চেতিয়া	
ঘৰ নং :	2	
বয়স :	26 লিঙ্গ : পুৰুষ	

#	17	CXH2034653
নাম :	মোলানী চেতিয়া	ফটো উপলব্ধ
স্বামীৰ নাম:	খগেন চেতিয়া	
ঘৰ নং :	3	
বয়স :	75 লিঙ্গ : মহিলা	

#	18	CXH2034664
নাম :	ৰজনী চেতিয়া	ফটো উপলব্ধ
পিতাৰ নাম:	খগেন চেতিয়া	
ঘৰ নং :	3	
বয়স :	48 লিঙ্গ : পুৰুষ	

#	19	CXH2034675
নাম :	নৰেশ চেতিয়া	ফটো উপলব্ধ
পিতাৰ নাম:	খগেন চেতিয়া	
ঘৰ নং :	3	
বয়স :	46 লিঙ্গ : পুৰুষ	

#	20	CXH2034686
নাম :	টুটমনি চেতিয়া	ফটো উপলব্ধ
স্বামীৰ নাম:	নৰেশ চেতিয়া	
ঘৰ নং :	3	
বয়স :	43 লিঙ্গ : মহিলা	

#	21	CXH0125617
নাম :	অবন্তী চেতিয়া	ফটো উপলব্ধ
স্বামীৰ নাম:	ৰজনী চেতিয়া	
ঘৰ নং :	3	
বয়স :	37 লিঙ্গ : মহিলা	

#	22	OAN0036731
নাম :	সত্যজিত বৰচেতিয়া	ফটো উপলব্ধ
পিতাৰ নাম:	নৰেশ বৰচেতিয়া	
ঘৰ নং :	3	
বয়স :	21 লিঙ্গ : পুৰুষ	

#	23	OAN0082925
নাম :	সৰস্বতী বৰচেতিয়া	ফটো উপলব্ধ
পিতাৰ নাম:	নৰেশ বৰচেতিয়া	
ঘৰ নং :	3	
বয়স :	19 লিঙ্গ : মহিলা	

#	24	CXH2034697
নাম :	বিনন্দ চেতিয়া	ফটো উপলব্ধ
পিতাৰ নাম:	গনেশ চেতিয়া	
ঘৰ নং :	8	
বয়স :	67 লিঙ্গ : পুৰুষ	

#	25	CXH2034700
নাম :	তিলোত্তমা চেতিয়া	ফটো উপলব্ধ
স্বামীৰ নাম:	বিনন্দ চেতিয়া	
ঘৰ নং :	8	
বয়স :	58 লিঙ্গ : মহিলা	

#	26	CXH0128728
নাম :	তৰুলতা বৰুৱা	ফটো উপলব্ধ
স্বামীৰ নাম:	প্ৰণৱ বৰুৱা	
ঘৰ নং :	8	
বয়স :	39 লিঙ্গ : মহিলা	

#	27	CXH2044146
নাম :	বিতোপন চেতিয়া	ফটো উপলব্ধ
পিতাৰ নাম:	বিনন্দ চেতিয়া	
ঘৰ নং :	8	
বয়স :	35 লিঙ্গ : পুৰুষ	

#	28	CXH2034722
নাম :	ৰিতপন চেতিয়া	ফটো উপলব্ধ
পিতাৰ নাম:	বিনন্দ চেতিয়া	
ঘৰ নং :	8	
বয়স :	34 লিঙ্গ : পুৰুষ	

#	29	CXH0114603
নাম :	চুমকি চেতিয়া	ফটো উপলব্ধ
স্বামীৰ নাম:	ৰিতপন চেতিয়া	
ঘৰ নং :	8	
বয়স :	30 লিঙ্গ : মহিলা	

#	30	CXH0114512
নাম :	তৃষ্ণা চেতিয়া	ফটো উপলব্ধ
স্বামীৰ নাম:	বিতোপন চেতিয়া	
ঘৰ নং :	8	
বয়স :	27 লিঙ্গ : মহিলা	



31 নাম : লোহিত বৰুৱা পিতাৰ নাম: ক্ষমাৰাম বৰুৱা ঘৰ নং : ৫ বয়স : 57 লিঙ্গ : পুৰুষ	CXH0130138 ফটো উপলব্ধ	32 নাম : পুতলী বৰুৱা স্বামীৰ নাম: লোহিত বৰুৱা ঘৰ নং : ৫ বয়স : 48 লিঙ্গ : মহিলা	CXH2034733 ফটো উপলব্ধ	33 নাম : বিকাশ বৰুৱা পিতাৰ নাম: লোহিত বৰুৱা ঘৰ নং : ৫ বয়স : 31 লিঙ্গ : পুৰুষ	CXH1491823 ফটো উপলব্ধ
34 নাম : বনীতা বৰুৱা পিতাৰ নাম: লোহিত বৰুৱা ঘৰ নং : ৫ বয়স : 30 লিঙ্গ : মহিলা	CXH0316133 ফটো উপলব্ধ	35 নাম : ঋষেশ্বৰ বৰুৱা পিতাৰ নাম: চক্ৰধৰ বৰুৱা ঘৰ নং : ৬ বয়স : 75 লিঙ্গ : পুৰুষ	CXH2034744 ফটো উপলব্ধ	36 নাম : মামনী বৰুৱা স্বামীৰ নাম: ঋষেশ্বৰ বৰুৱা ঘৰ নং : ৬ বয়স : 60 লিঙ্গ : মহিলা	CXH2034755 ফটো উপলব্ধ
37 নাম : শূৰ্ণলতা বৰুৱা পিতাৰ নাম: চক্ৰধৰ বৰুৱা ঘৰ নং : ৬ বয়স : 48 লিঙ্গ : মহিলা	CXH2035269 ফটো উপলব্ধ	38 নাম : দিপু বৰুৱা পিতাৰ নাম: ঋষেশ্বৰ বৰুৱা ঘৰ নং : ৬ বয়স : 30 লিঙ্গ : পুৰুষ	CXH0056846 ফটো উপলব্ধ	39 নাম : মিনু লাহন বৰুৱা স্বামীৰ নাম: দিপু বৰুৱা ঘৰ নং : ৬ বয়স : 29 লিঙ্গ : মহিলা	CXH0318949 ফটো উপলব্ধ
40 নাম : হীৰামাই বৰুৱা স্বামীৰ নাম: মুহীচৰণ বৰুৱা ঘৰ নং : ৭ বয়স : 60 লিঙ্গ : মহিলা	CXH2034777 ফটো উপলব্ধ	# 41 নাম : বিতুমণি বৰুৱা পিতাৰ নাম: মুহীচৰণ বৰুৱা ঘৰ নং : ৭ বয়স : 52 লিঙ্গ : পুৰুষ	CXH2034788 ফটো উপলব্ধ	# 42 নাম : জিতুমণি বৰুৱা পিতাৰ নাম: মুহীচৰণ বৰুৱা ঘৰ নং : ৭ বয়স : 47 লিঙ্গ : পুৰুষ	CXH2034799 ফটো উপলব্ধ
# 43 নাম : মুন বৰুৱা স্বামীৰ নাম: জিতুমনি বৰুৱা ঘৰ নং : ৭ বয়স : 37 লিঙ্গ : মহিলা	CXH1491743 ফটো উপলব্ধ	44 নাম : প্ৰমোদ বৰুৱা পিতাৰ নাম: মথনা বৰুৱা ঘৰ নং : ৮ বয়স : 75 লিঙ্গ : পুৰুষ	CXH2034802 ফটো উপলব্ধ	45 নাম : মীৰা বৰুৱা স্বামীৰ নাম: প্ৰমোদ বৰুৱা ঘৰ নং : ৮ বয়স : 58 লিঙ্গ : মহিলা	CXH2034813 ফটো উপলব্ধ
46 নাম : পল্লবজ্যোতি বৰুৱা পিতাৰ নাম: প্ৰমোদ বৰুৱা ঘৰ নং : ৮ বয়স : 47 লিঙ্গ : পুৰুষ	CXH2034824 ফটো উপলব্ধ	47 নাম : প্ৰণব বৰুৱা পিতাৰ নাম: প্ৰমোদ বৰুৱা ঘৰ নং : ৮ বয়স : 45 লিঙ্গ : পুৰুষ	CXH2034835 ফটো উপলব্ধ	48 নাম : বিংকু মণি বৰুৱা পিতাৰ নাম: প্ৰমোদ বৰুৱা ঘৰ নং : ৮ বয়স : 40 লিঙ্গ : পুৰুষ	CXH2034846 ফটো উপলব্ধ
49 নাম : বিজমনি বৰুৱা স্বামীৰ নাম: পল্লবজ্যোতি বৰুৱা ঘৰ নং : ৮ বয়স : 36 লিঙ্গ : মহিলা	CXH2034857 ফটো উপলব্ধ	50 নাম : পৰি গগৈ স্বামীৰ নাম: বিংকু মনি বৰুৱা ঘৰ নং : 8 বয়স : 29 লিঙ্গ : মহিলা	OAN0016964 ফটো উপলব্ধ	51 নাম : বিতুমণি বৰুৱা পিতাৰ নাম: বত্ৰেশ্বৰ বৰুৱা ঘৰ নং : ৯ বয়স : 50 লিঙ্গ : পুৰুষ	CXH2034879 ফটো উপলব্ধ
52 নাম : মধুসূতা বৰুৱা স্বামীৰ নাম: ঋতুমনি বৰুৱা ঘৰ নং : ৯ বয়স : 45 লিঙ্গ : মহিলা	CXH2034880 ফটো উপলব্ধ	53 নাম : প্ৰশান্ত বৰুৱা পিতাৰ নাম: বত্ৰেশ্বৰ বৰুৱা ঘৰ নং : ৯ বয়স : 42 লিঙ্গ : পুৰুষ	CXH2034891 ফটো উপলব্ধ	54 নাম : বৰ্ণালী শইকীয়া বৰুৱা স্বামীৰ নাম: প্ৰশান্ত বৰুৱা ঘৰ নং : ৯ বয়স : 32 লিঙ্গ : মহিলা	CXH1491787 ফটো উপলব্ধ
55 নাম : বিতুপৰ্ণ বৰুৱা পিতাৰ নাম: বিতুমনি বৰুৱা ঘৰ নং : 9 বয়স : 21 লিঙ্গ : মহিলা	CXH9265828 ফটো উপলব্ধ	56 নাম : টিংকুমনি বৰুৱা পিতাৰ নাম: লোকেশ্বৰ বৰুৱা ঘৰ নং : ১০ বয়স : 38 লিঙ্গ : পুৰুষ	CXH2034926 ফটো উপলব্ধ	57 নাম : দিপীকা বৰুৱা স্বামীৰ নাম: টিংকুমনি বৰুৱা ঘৰ নং : ১০ বয়স : 35 লিঙ্গ : মহিলা	CXH2034948 ফটো উপলব্ধ
58 নাম : ৰাজু বৰুৱা পিতাৰ নাম: দুৰ্গেশ্বৰ বৰুৱা ঘৰ নং : ১১ বয়স : 57 লিঙ্গ : পুৰুষ	CXH2034960 ফটো উপলব্ধ	59 নাম : কবিতা বৰুৱা স্বামীৰ নাম: ৰাজু বৰুৱা ঘৰ নং : ১১ বয়স : 45 লিঙ্গ : মহিলা	CXH2034971 ফটো উপলব্ধ	60 নাম : ৰমনি বৰুৱা পিতাৰ নাম: দুৰ্গেশ্বৰ বৰুৱা ঘৰ নং : ১১ বয়স : 43 লিঙ্গ : পুৰুষ	CXH2034982 ফটো উপলব্ধ



61 নাম : অৰ্পনা বৰুৱা স্বামীৰ নাম: ৰমণী বৰুৱা ঘৰ নং : ১১ বয়স : 42 লিঙ্গ : মহিলা	CXH2034993 ফটো উপলব্ধ	62 নাম : অংকুৰ বৰুৱা পিতাৰ নাম: ৰমণী বৰুৱা ঘৰ নং : ১১ বয়স : 29 লিঙ্গ : পুৰুষ	CXH0072959 ফটো উপলব্ধ	63 নাম : অনংগম বৰুৱা পিতাৰ নাম: ৰাজু বৰুৱা ঘৰ নং : ১১ বয়স : 27 লিঙ্গ : পুৰুষ	CXH0094482 ফটো উপলব্ধ
64 নাম : অৰিন্দম বৰুৱা পিতাৰ নাম: ৰমণী বৰুৱা ঘৰ নং : ১১ বয়স : 26 লিঙ্গ : পুৰুষ	CXH0237552 ফটো উপলব্ধ	65 নাম : অজিত বৰুৱা পিতাৰ নাম: খগেশ্বৰ বৰুৱা ঘৰ নং : ১২ বয়স : 65 লিঙ্গ : পুৰুষ	CXH2035009 ফটো উপলব্ধ	66 নাম : দীপ্তি বৰুৱা স্বামীৰ নাম: অজিত বৰুৱা ঘৰ নং : ১২ বয়স : 58 লিঙ্গ : মহিলা	CXH2035010 ফটো উপলব্ধ
67 নাম : মাখন বৰুৱা পিতাৰ নাম: অজিত বৰুৱা ঘৰ নং : ১২ বয়স : 40 লিঙ্গ : পুৰুষ	CXH2035021 ফটো উপলব্ধ	68 নাম : কৃষ্ণ বৰুৱা পিতাৰ নাম: অজিত বৰুৱা ঘৰ নং : ১২ বয়স : 37 লিঙ্গ : পুৰুষ	CXH9269747 ফটো উপলব্ধ	69 নাম : শিখা শইকীয়া বৰুৱা স্বামীৰ নাম: মাখন বৰুৱা ঘৰ নং : ১২ বয়স : 31 লিঙ্গ : মহিলা	CXH0249201 ফটো উপলব্ধ
70 নাম : উষা বৰুৱা স্বামীৰ নাম: ধীৰেণ বৰুৱা ঘৰ নং : ১৩ বয়স : 55 লিঙ্গ : মহিলা	CXH2035043 ফটো উপলব্ধ	71 নাম : পূণ্য বৰুৱা স্বামীৰ নাম: নীলোতপল বৰুৱা ঘৰ নং : ১৩ বয়স : 42 লিঙ্গ : মহিলা	CXH2035065 ফটো উপলব্ধ	72 নাম : চিন্ময় বৰুৱা পিতাৰ নাম: লুহিত বৰুৱা ঘৰ নং : 13 বয়স : 23 লিঙ্গ : পুৰুষ	OAN0036681 ফটো উপলব্ধ
73 নাম : নীৰ বৰুৱা স্বামীৰ নাম: ঋশেশ্বৰ বৰুৱা ঘৰ নং : ১৪ বয়স : 65 লিঙ্গ : মহিলা	CXH2035087 ফটো উপলব্ধ	74 নাম : নিপেন বৰুৱা মাতৃৰ নাম: বিনু বৰুৱা ঘৰ নং : ১৪ বয়স : 41 লিঙ্গ : পুৰুষ	CXH2044408 ফটো উপলব্ধ	75 নাম : বিনু বৰুৱা স্বামীৰ নাম: নিপেন বৰুৱা ঘৰ নং : ১৪ বয়স : 40 লিঙ্গ : মহিলা	CXH2035112 ফটো উপলব্ধ
76 নাম : অজয় বৰুৱা পিতাৰ নাম: ঋশেশ্বৰ বৰুৱা ঘৰ নং : ১৪ বয়স : 38 লিঙ্গ : পুৰুষ	CXH2035101 ফটো উপলব্ধ	77 নাম : সংগীতা গগৈ বৰুৱা স্বামীৰ নাম: অজয় বৰুৱা ঘৰ নং : ১৪ বয়স : 32 লিঙ্গ : মহিলা	CXH2044566 ফটো উপলব্ধ	78 নাম : যোগমাই কোঁৱৰ স্বামীৰ নাম: বানী কান্ত কোঁৱৰ ঘৰ নং : ১৫ বয়স : 62 লিঙ্গ : মহিলা	CXH2035134 ফটো উপলব্ধ
# 79 নাম : উমাকান্ত কোঁৱৰ পিতাৰ নাম: বানিকান্ত কোঁৱৰ ঘৰ নং : ১৫ বয়স : 36 লিঙ্গ : পুৰুষ	CXH2035156 ফটো উপলব্ধ	# 80 নাম : পৰশমনি কোঁৱৰ পিতাৰ নাম: বানিকান্ত কোঁৱৰ ঘৰ নং : ১৫ বয়স : 32 লিঙ্গ : পুৰুষ	CXH2044351 ফটো উপলব্ধ	81 নাম : চায়াশ্ৰী বৰা স্বামীৰ নাম: পৰশমণি কোঁৱৰ ঘৰ নং : 15 বয়স : 23 লিঙ্গ : মহিলা	OAN0016758 ফটো উপলব্ধ
82 নাম : প্ৰদীপ কোঁৱৰ পিতাৰ নাম: জয়ৰাম কোঁৱৰ ঘৰ নং : ১৬ বয়স : 63 লিঙ্গ : পুৰুষ	CXH2035167 ফটো উপলব্ধ	# 83 নাম : প্ৰতিমা চেতীয়া বৰুৱা স্বামীৰ নাম: বিপ্লৱ বৰুৱা ঘৰ নং : 56 বয়স : 36 লিঙ্গ : মহিলা	CXH0114835 ফটো উপলব্ধ	84 নাম : মানৱজ্যোতি কোঁৱৰ পিতাৰ নাম: প্ৰদীপ কোঁৱৰ ঘৰ নং : ১৬ বয়স : 32 লিঙ্গ : পুৰুষ	CXH0017558 ফটো উপলব্ধ
85 নাম : মনিষা কোঁৱৰ স্বামীৰ নাম: মানৱজ্যোতি কোঁৱৰ ঘৰ নং : ১৬ বয়স : 31 লিঙ্গ : মহিলা	CXH0238642 ফটো উপলব্ধ	86 নাম : শৰত বৰুৱা পিতাৰ নাম: ঋশেশ্বৰ বৰুৱা ঘৰ নং : ১৭ বয়স : 55 লিঙ্গ : পুৰুষ	CXH2035189 ফটো উপলব্ধ	87 নাম : বীন বৰুৱা স্বামীৰ নাম: শৰত বৰুৱা ঘৰ নং : ১৭ বয়স : 50 লিঙ্গ : মহিলা	CXH2035190 ফটো উপলব্ধ
88 নাম : গৌতম বৰুৱা পিতাৰ নাম: শৰৎ বৰুৱা ঘৰ নং : ১৭ বয়স : 22 লিঙ্গ : পুৰুষ	CXH0424150 ফটো উপলব্ধ	89 নাম : ৰীতা বৰুৱা স্বামীৰ নাম: মুনিৰ বৰুৱা ঘৰ নং : ১৮ বয়স : 55 লিঙ্গ : মহিলা	CXH2035236 ফটো উপলব্ধ	90 নাম : বিকাশ বৰুৱা পিতাৰ নাম: মুনিৰ বৰুৱা ঘৰ নং : ১৮ বয়স : 32 লিঙ্গ : পুৰুষ	CXH0094383 ফটো উপলব্ধ



91 নাম : অঞ্জনা বৰুৱা স্বামীৰ নাম: মেঘনাথ বৰুৱা ঘৰ নং : ১৯ বয়স : 50 লিঙ্গ : মহিলা	CXH2035258 ফটো উপলব্ধ	92 নাম : পৰশমণি দূৰা বৰুৱা স্বামীৰ নাম: পৰশজ্যোতি বৰুৱা ঘৰ নং : ১৯ বয়স : 30 লিঙ্গ : মহিলা	CXH0316208 ফটো উপলব্ধ	93 নাম : পৰশ জ্যোতি বৰুৱা পিতাৰ নাম: মেঘনাথ বৰুৱা ঘৰ নং : ১৯ বয়স : 29 লিঙ্গ : পুৰুষ	CXH0023887 ফটো উপলব্ধ
94 নাম : পূৰ্ণাধৰ বৰুৱা পিতাৰ নাম: তনুশ্যাম বৰুৱা ঘৰ নং : ২০ বয়স : 73 লিঙ্গ : পুৰুষ	CXH2035270 ফটো উপলব্ধ	95 নাম : দীপালী বৰুৱা স্বামীৰ নাম: পূৰ্ণাধৰ বৰুৱা ঘৰ নং : ২০ বয়স : 52 লিঙ্গ : মহিলা	CXH2035281 ফটো উপলব্ধ	96 নাম : সোনমাই বৰুৱা পিতাৰ নাম: তনুশ্যাম বৰুৱা ঘৰ নং : ২০ বয়স : 49 লিঙ্গ : মহিলা	CXH2035292 ফটো উপলব্ধ
97 নাম : মাধুৰ্যা বৰুৱা পিতাৰ নাম: পূৰ্ণাধৰ বৰুৱা ঘৰ নং : ২০ বয়স : 29 লিঙ্গ : পুৰুষ	CXH0025429 ফটো উপলব্ধ	98 নাম : মৌচুমী বৰুৱা পিতাৰ নাম: পূৰ্ণাধৰ বৰুৱা ঘৰ নং : ২০ বয়স : 25 লিঙ্গ : মহিলা	CXH0318717 ফটো উপলব্ধ	99 নাম : ৰেনু বৰুৱা স্বামীৰ নাম: ধীমেশ্বৰ বৰুৱা ঘৰ নং : ২২ বয়স : 60 লিঙ্গ : মহিলা	CXH2035316 ফটো উপলব্ধ
100 নাম : ৰূপন বৰুৱা স্বামীৰ নাম: গিৰিধৰ বৰুৱা ঘৰ নং : ২২ বয়স : 72 লিঙ্গ : মহিলা	CXH2035338 ফটো উপলব্ধ	101 নাম : বিমল বৰুৱা পিতাৰ নাম: গিৰিধৰ বৰুৱা ঘৰ নং : ২২ বয়স : 55 লিঙ্গ : পুৰুষ	CXH2035349 ফটো উপলব্ধ	102 নাম : শ্বোলি বৰুৱা পিতাৰ নাম: গিৰিধৰ বৰুৱা ঘৰ নং : ২২ বয়স : 45 লিঙ্গ : মহিলা	CXH2035350 ফটো উপলব্ধ
103 নাম : বিনীতা গগৈ বৰুৱা স্বামীৰ নাম: বিমল বৰুৱা ঘৰ নং : ২২ বয়স : 38 লিঙ্গ : মহিলা	CXH1491765 ফটো উপলব্ধ	104 নাম : যজ্ঞোৱাম বৰুৱা পিতাৰ নাম: প্ৰেমধৰ বৰুৱা ঘৰ নং : ২৩ বয়স : 75 লিঙ্গ : পুৰুষ	CXH2035372 ফটো উপলব্ধ	105 নাম : পুতলী বৰুৱা স্বামীৰ নাম: যজ্ঞোৱাম বৰুৱা ঘৰ নং : ২৩ বয়স : 68 লিঙ্গ : মহিলা	CXH2035383 ফটো উপলব্ধ
106 নাম : বিনোদ বৰুৱা পিতাৰ নাম: যজ্ঞোৱাম বৰুৱা ঘৰ নং : ২৩ বয়স : 53 লিঙ্গ : পুৰুষ	CXH2035394 ফটো উপলব্ধ	107 নাম : ৰূপা গগৈ বৰুৱা স্বামীৰ নাম: হিৰুজ বৰুৱা ঘৰ নং : ২৩ বয়স : 43 লিঙ্গ : মহিলা	CXH2044340 ফটো উপলব্ধ	108 নাম : ৰুমি বৰুৱা স্বামীৰ নাম: বিনোদ বৰুৱা ঘৰ নং : ২৩ বয়স : 42 লিঙ্গ : মহিলা	CXH2035407 ফটো উপলব্ধ
109 নাম : ক্ষীৰোদ বৰুৱা পিতাৰ নাম: যজ্ঞোৱাম বৰুৱা ঘৰ নং : ২৩ বয়স : 41 লিঙ্গ : পুৰুষ	CXH2035418 ফটো উপলব্ধ	110 নাম : হিৰুজ বৰুৱা পিতাৰ নাম: যজ্ঞোৱাম বৰুৱা ঘৰ নং : ২৩ বয়স : 41 লিঙ্গ : পুৰুষ	CXH2035430 ফটো উপলব্ধ	111 নাম : কাকু বৰুৱা স্বামীৰ নাম: ক্ষীৰোদ বৰুৱা ঘৰ নং : ২৩ বয়স : 40 লিঙ্গ : মহিলা	CXH2035429 ফটো উপলব্ধ
112 নাম : ঋতুৰাজ বৰুৱা পিতাৰ নাম: বিনোদ বৰুৱা ঘৰ নং : ২৩ বয়স : 25 লিঙ্গ : পুৰুষ	CXH0324806 ফটো উপলব্ধ	113 নাম : বিক্ৰম বৰুৱা পিতাৰ নাম: খিৰুদ বৰুৱা ঘৰ নং : 23 বয়স : 23 লিঙ্গ : পুৰুষ	OAN0016733 ফটো উপলব্ধ	114 নাম : বিৰাজ বৰুৱা পিতাৰ নাম: খিৰুদ বৰুৱা ঘৰ নং : 23 বয়স : 21 লিঙ্গ : পুৰুষ	OAN0016741 ফটো উপলব্ধ
115 নাম : পূজা বৰুৱা পিতাৰ নাম: বিনোদ বৰুৱা ঘৰ নং : 23 বয়স : 21 লিঙ্গ : মহিলা	OAN0017004 ফটো উপলব্ধ	116 নাম : নকুল বৰুৱা পিতাৰ নাম: ক্ষীৰাম বৰুৱা ঘৰ নং : ২৪ বয়স : 68 লিঙ্গ : পুৰুষ	CXH2035441 ফটো উপলব্ধ	117 নাম : ৰুণ বৰুৱা স্বামীৰ নাম: নকুল বৰুৱা ঘৰ নং : ২৪ বয়স : 62 লিঙ্গ : মহিলা	CXH2035452 ফটো উপলব্ধ
118 নাম : প্ৰাঞ্জল বৰুৱা পিতাৰ নাম: নকুল বৰুৱা ঘৰ নং : ২৪ বয়স : 39 লিঙ্গ : পুৰুষ	CXH2035463 ফটো উপলব্ধ	119 নাম : মৌচুমী বৰুৱা স্বামীৰ নাম: প্ৰাঞ্জল বৰুৱা ঘৰ নং : ২৪ বয়স : 35 লিঙ্গ : মহিলা	CXH2035496 ফটো উপলব্ধ	120 নাম : উজ্জল বৰুৱা পিতাৰ নাম: নকুল বৰুৱা ঘৰ নং : ২৪ বয়স : 34 লিঙ্গ : পুৰুষ	CXH2035474 ফটো উপলব্ধ

121 নাম : সৰপনা বৰুৱা পিতাৰ নাম: ক্ষমাৰাম বৰুৱা ঘৰ নং : ২৫ বয়স : 76 লিঙ্গ : পুৰুষ	CXH2035510 ফটো উপলব্ধ	122 নাম : মীৰা বৰুৱা স্বামীৰ নাম: সৰুপোনা বৰুৱা ঘৰ নং : ২৫ বয়স : 68 লিঙ্গ : মহিলা	CXH2035521 ফটো উপলব্ধ	123 নাম : দিব্যজ্যোতি বৰুৱা স্বামীৰ নাম: যতিন বৰুৱা ঘৰ নং : ২৫ বয়স : 50 লিঙ্গ : মহিলা	CXH0123398 ফটো উপলব্ধ
124 নাম : যতিন বৰুৱা পিতাৰ নাম: ক্ষেমাৰাম বৰুৱা ঘৰ নং : ২৫ বয়স : 42 লিঙ্গ : পুৰুষ	CXH0123448 ফটো উপলব্ধ	125 নাম : প্ৰাণজিত বৰুৱা পিতাৰ নাম: চতেন বৰুৱা ঘৰ নং : ২৫ বয়স : 37 লিঙ্গ : পুৰুষ	CXH0177758 ফটো উপলব্ধ	126 নাম : বৰ্ণালী বৰুৱা স্বামীৰ নাম: প্ৰাণজিত বৰুৱা ঘৰ নং : ২৫ বয়স : 35 লিঙ্গ : মহিলা	CXH0123596 ফটো উপলব্ধ
127 নাম : সনজিত বৰুৱা পিতাৰ নাম: সৰুপোনা বৰুৱা ঘৰ নং : ২৫ বয়স : 34 লিঙ্গ : পুৰুষ	CXH2035509 ফটো উপলব্ধ	128 নাম : চিম্পী বৰুৱা পিতাৰ নাম: যতিন বৰুৱা ঘৰ নং : ২৫ বয়স : 29 লিঙ্গ : মহিলা	CXH0123729 ফটো উপলব্ধ	129 নাম : নিজৰা বৰুৱা স্বামীৰ নাম: হৰেন্দ্ৰ বৰুৱা ঘৰ নং : ২৫ বয়স : 58 লিঙ্গ : মহিলা	CXH2035598 ফটো উপলব্ধ
130 নাম : চন্দন বৰুৱা পিতাৰ নাম: হৰেন্দ্ৰ বৰুৱা ঘৰ নং : ২৬ বয়স : 34 লিঙ্গ : পুৰুষ	CXH2035601 ফটো উপলব্ধ	131 নাম : দিগন্ত বৰুৱা পিতাৰ নাম: দাণ্ডধৰ বৰুৱা ঘৰ নং : ২৭ বয়স : 55 লিঙ্গ : পুৰুষ	CXH2035612 ফটো উপলব্ধ	132 নাম : নবীন বৰুৱা পিতাৰ নাম: বোধেশ্বৰ বৰুৱা ঘৰ নং : ২৮ বয়স : 55 লিঙ্গ : পুৰুষ	CXH2035645 ফটো উপলব্ধ
133 নাম : ববী বৰুৱা স্বামীৰ নাম: নবীন বৰুৱা ঘৰ নং : ২৮ বয়স : 48 লিঙ্গ : মহিলা	CXH2035656 ফটো উপলব্ধ	134 নাম : বিশ্বজ্যোতি বৰুৱা পিতাৰ নাম: নবীন বৰুৱা ঘৰ নং : ২৮ বয়স : 29 লিঙ্গ : পুৰুষ	CXH0237891 ফটো উপলব্ধ	135 নাম : ৰূপালী বৰুৱা স্বামীৰ নাম: বিশ্বজ্যোতি বৰুৱা ঘৰ নং : 28 বয়স : 28 লিঙ্গ : মহিলা	OAN0016725 ফটো উপলব্ধ
136 নাম : মানসজ্যোতি বৰুৱা পিতাৰ নাম: নবীন বৰুৱা ঘৰ নং : ২৮ বয়স : 27 লিঙ্গ : পুৰুষ	CXH0324657 ফটো উপলব্ধ	137 নাম : কিৰনমনি চেতিয়া স্বামীৰ নাম: বোদ্ধিন চেতিয়া ঘৰ নং : ২৯ বয়স : 48 লিঙ্গ : মহিলা	CXH2035689 ফটো উপলব্ধ	138 নাম : কাশ্মীৰী বৰচেতিয়া পিতাৰ নাম: বোদ্ধিন বৰচেতিয়া ঘৰ নং : ২৯ বয়স : 27 লিঙ্গ : মহিলা	CXH0324731 ফটো উপলব্ধ
139 নাম : পাৰ্থপ্ৰতীম বৰচেতিয়া পিতাৰ নাম: বোদ্ধিন বৰচেতিয়া ঘৰ নং : ২৯ বয়স : 25 লিঙ্গ : পুৰুষ	CXH0324012 ফটো উপলব্ধ	140 নাম : প্ৰাঞ্জল প্ৰতীম বৰচেতিয়া পিতাৰ নাম: বুধিন বৰচেতিয়া ঘৰ নং : 29 বয়স : 23 লিঙ্গ : পুৰুষ	OAN0019968 ফটো উপলব্ধ	141 নাম : ৰঞ্জন চেত্ৰীয়া পিতাৰ নাম: ফণিধৰ চেত্ৰীয়া ঘৰ নং : ৩০ বয়স : 52 লিঙ্গ : পুৰুষ	CXH2035690 ফটো উপলব্ধ
142 নাম : অংকুৰ চেতিয়া পিতাৰ নাম: ৰঞ্জন চেতিয়া ঘৰ নং : ৩০ বয়স : 31 লিঙ্গ : পুৰুষ	CXH0320309 ফটো উপলব্ধ	143 নাম : জয়শ্ৰী ফুকন চেতিয়া স্বামীৰ নাম: অংকুৰ চেতিয়া ঘৰ নং : ৩০ বয়স : 29 লিঙ্গ : মহিলা	CXH0319020 ফটো উপলব্ধ	# 144 নাম : মানিক চন্দ্ৰ বৰুৱা পিতাৰ নাম: গোলাপ চন্দ্ৰ বৰুৱা ঘৰ নং : ৩১ বয়স : 50 লিঙ্গ : পুৰুষ	CXH2035725 ফটো উপলব্ধ
145 নাম : কাঞ্চন বৰুৱা স্বামীৰ নাম: মানিক বৰুৱা ঘৰ নং : ৩১ বয়স : 48 লিঙ্গ : মহিলা	CXH2035736 ফটো উপলব্ধ	146 নাম : ভাৰ্গব বৰুৱা পিতাৰ নাম: মানিক বৰুৱা ঘৰ নং : ৩১ বয়স : 38 লিঙ্গ : পুৰুষ	CXH2035758 ফটো উপলব্ধ	147 নাম : মীন বৰুৱা স্বামীৰ নাম: অৰুণ বৰুৱা ঘৰ নং : ৩২ বয়স : 48 লিঙ্গ : মহিলা	CXH2035781 ফটো উপলব্ধ
148 নাম : সৰস্বতী বৰুৱা পিতাৰ নাম: অৰুণ বৰুৱা ঘৰ নং : ৩২ বয়স : 29 লিঙ্গ : মহিলা	CXH0280693 ফটো উপলব্ধ	149 নাম : দিপজ্যোতি বৰুৱা মাতৃৰ নাম: মিনু বৰুৱা ঘৰ নং : ৩২ বয়স : 27 লিঙ্গ : পুৰুষ	CXH0320531 ফটো উপলব্ধ	150 নাম : নোমলু গগৈ পিতাৰ নাম: ভদিয়া গগৈ ঘৰ নং : ৩৩ বয়স : 55 লিঙ্গ : পুৰুষ	CXH2035792 ফটো উপলব্ধ



151 নাম : জ্যোতিশ গগৈ পিতাৰ নাম: নোমল গগৈ ঘৰ নং : 33 বয়স : 25 লিঙ্গ : পুৰুষ	CXH9263401 ফটো উপলব্ধ	152 নাম : কৰবী গগৈ স্বামীৰ নাম: জ্যোতিশ গগৈ ঘৰ নং : 33 বয়স : 21 লিঙ্গ : মহিলা	OAN0004283 ফটো উপলব্ধ	153 নাম : মহেন্দ্ৰ গগৈ পিতাৰ নাম: ভদিয়া গগৈ ঘৰ নং : 38 বয়স : 75 লিঙ্গ : পুৰুষ	CXH2035816 ফটো উপলব্ধ
154 নাম : প্ৰশান্ত গগৈ পিতাৰ নাম: মহেন্দ্ৰ গগৈ ঘৰ নং : 38 বয়স : 34 লিঙ্গ : পুৰুষ	CXH2035838 ফটো উপলব্ধ	155 নাম : পূজা গগৈ স্বামীৰ নাম: প্ৰশান্ত গগৈ ঘৰ নং : 38 বয়স : 27 লিঙ্গ : মহিলা	CXH0380311 ফটো উপলব্ধ	156 নাম : প্ৰদীপ গগৈ পিতাৰ নাম: কেশৰাম গগৈ ঘৰ নং : 35 বয়স : 65 লিঙ্গ : পুৰুষ	CXH2035849 ফটো উপলব্ধ
157 নাম : পাতলী গগৈ স্বামীৰ নাম: প্ৰদীপ গগৈ ঘৰ নং : 35 বয়স : 61 লিঙ্গ : মহিলা	CXH2035850 ফটো উপলব্ধ	158 নাম : দিপজ্যোতি গগৈ পিতাৰ নাম: প্ৰদীপ গগৈ ঘৰ নং : 35 বয়স : 27 লিঙ্গ : পুৰুষ	CXH0324160 ফটো উপলব্ধ	159 নাম : বিষ্ণু গগৈ স্বামীৰ নাম: দীপজ্যোতি গগৈ ঘৰ নং : 35 বয়স : 23 লিঙ্গ : মহিলা	CXH0515866 ফটো উপলব্ধ
160 নাম : চন্দ্ৰ গগৈ পিতাৰ নাম: কেশৰাম গগৈ ঘৰ নং : 36 বয়স : 73 লিঙ্গ : পুৰুষ	CXH2044419 ফটো উপলব্ধ	161 নাম : বীনা গগৈ স্বামীৰ নাম: চন্দ্ৰ গগৈ ঘৰ নং : 36 বয়স : 62 লিঙ্গ : মহিলা	CXH2035883 ফটো উপলব্ধ	162 নাম : মীনা গগৈ পিতাৰ নাম: চন্দ্ৰ গগৈ ঘৰ নং : 36 বয়স : 41 লিঙ্গ : মহিলা	CXH2035894 ফটো উপলব্ধ
163 নাম : মহন গগৈ পিতাৰ নাম: ভদিয়া গগৈ ঘৰ নং : 39 বয়স : 55 লিঙ্গ : পুৰুষ	CXH2035907 ফটো উপলব্ধ	164 নাম : প্ৰেমদা গগৈ স্বামীৰ নাম: মহন গগৈ ঘৰ নং : 39 বয়স : 49 লিঙ্গ : মহিলা	CXH2035918 ফটো উপলব্ধ	165 নাম : সোনমনি গগৈ পিতাৰ নাম: মোহন গগৈ ঘৰ নং : 39 বয়স : 37 লিঙ্গ : পুৰুষ	CXH2035929 ফটো উপলব্ধ
166 নাম : হৰেশ গগৈ পিতাৰ নাম: মহন গগৈ ঘৰ নং : 39 বয়স : 34 লিঙ্গ : পুৰুষ	CXH2035930 ফটো উপলব্ধ	167 নাম : প্ৰিয়ংকা বৰুৱা গগৈ স্বামীৰ নাম: সোনমনি গগৈ ঘৰ নং : 39 বয়স : 29 লিঙ্গ : মহিলা	CXH0512608 ফটো উপলব্ধ	168 নাম : জোনমনি গগৈ পিতাৰ নাম: মহন গগৈ ঘৰ নং : 39 বয়স : 28 লিঙ্গ : পুৰুষ	CXH0512434 ফটো উপলব্ধ
169 নাম : অকন গগৈ পিতাৰ নাম: ভদিয়া গগৈ ঘৰ নং : 38 বয়স : 52 লিঙ্গ : পুৰুষ	CXH2035941 ফটো উপলব্ধ	170 নাম : সাবিত্ৰী গগৈ স্বামীৰ নাম: অকন গগৈ ঘৰ নং : 38 বয়স : 42 লিঙ্গ : মহিলা	CXH2035952 ফটো উপলব্ধ	171 নাম : শান্তনু বৰুৱা পিতাৰ নাম: খগেশ্বৰ বৰুৱা ঘৰ নং : 39 বয়স : 51 লিঙ্গ : পুৰুষ	CXH2035963 ফটো উপলব্ধ
172 নাম : বীজ্যোতি বৰুৱা স্বামীৰ নাম: শান্তনু বৰুৱা ঘৰ নং : 39 বয়স : 48 লিঙ্গ : মহিলা	CXH2035974 ফটো উপলব্ধ	# 173 নাম : মাইনী বৰুৱা পিতাৰ নাম: শান্তনু বৰুৱা ঘৰ নং : 39 বয়স : 20 লিঙ্গ : মহিলা	OAN0035865 ফটো উপলব্ধ	174 নাম : ৰবিন বৰুৱা পিতাৰ নাম: খগেশ্বৰ বৰুৱা ঘৰ নং : 80 বয়স : 62 লিঙ্গ : পুৰুষ	CXH2035985 ফটো উপলব্ধ
175 নাম : হৰিচন্দ্ৰ বৰুৱা পিতাৰ নাম: খগেশ্বৰ বৰুৱা ঘৰ নং : 80 বয়স : 52 লিঙ্গ : পুৰুষ	CXH2036002 ফটো উপলব্ধ	176 নাম : স্মৃতিৰেখা বৰুৱা স্বামীৰ নাম: ৰবিন বৰুৱা ঘৰ নং : 80 বয়স : 49 লিঙ্গ : মহিলা	CXH2035996 ফটো উপলব্ধ	177 নাম : মমী বৰুৱা স্বামীৰ নাম: হৰিচন্দ্ৰ বৰুৱা ঘৰ নং : 80 বয়স : 48 লিঙ্গ : মহিলা	CXH2036013 ফটো উপলব্ধ
178 নাম : চয়নিকা বৰুৱা পিতাৰ নাম: ৰবিন বৰুৱা ঘৰ নং : 80 বয়স : 31 লিঙ্গ : মহিলা	CXH0415406 ফটো উপলব্ধ	179 নাম : তনুজ বৰুৱা পিতাৰ নাম: ৰবিন বৰুৱা ঘৰ নং : 80 বয়স : 26 লিঙ্গ : পুৰুষ	CXH0281030 ফটো উপলব্ধ	180 নাম : মানস প্ৰতিম বৰুৱা পিতাৰ নাম: হৰিচন্দ্ৰ বৰুৱা ঘৰ নং : 80 বয়স : 23 লিঙ্গ : পুৰুষ	CXH0381863 ফটো উপলব্ধ



181 নাম : পংখী বৰুৱা পিতাৰ নাম: হৰিচন্দ্ৰ বৰুৱা ঘৰ নং : 40 বয়স : 20 লিঙ্গ : মহিলা	OAN0016998 ফটো উপলব্ধ	182 নাম : গোবিন বৰুৱা পিতাৰ নাম: খগেশ্বৰ বৰুৱা ঘৰ নং : 82 বয়স : 62 লিঙ্গ : পুৰুষ	CXH2036024 ফটো উপলব্ধ	183 নাম : মীনা বৰুৱা স্বামীৰ নাম: গোবিন বৰুৱা ঘৰ নং : 82 বয়স : 59 লিঙ্গ : মহিলা	CXH2036035 ফটো উপলব্ধ
184 নাম : বিংকুৰাজ বৰুৱা পিতাৰ নাম: গোবিন বৰুৱা ঘৰ নং : 82 বয়স : 33 লিঙ্গ : পুৰুষ	CXH2044306 ফটো উপলব্ধ	185 নাম : দেৱজিত বৰুৱা পিতাৰ নাম: গোবিন বৰুৱা ঘৰ নং : 82 বয়স : 32 লিঙ্গ : পুৰুষ	CXH2044293 ফটো উপলব্ধ	186 নাম : ময়ূৰী কোঁৱৰ স্বামীৰ নাম: বিংকুৰাজ বৰুৱা ঘৰ নং : 82 বয়স : 29 লিঙ্গ : মহিলা	CXH0381699 ফটো উপলব্ধ
187 নাম : সুসীতা চুতীয়া বৰুৱা স্বামীৰ নাম: দেৱজিত বৰুৱা ঘৰ নং : 82 বয়স : 27 লিঙ্গ : মহিলা	CXH0256545 ফটো উপলব্ধ	188 নাম : মাখন বৰুৱা পিতাৰ নাম: যোগেশ্বৰ বৰুৱা ঘৰ নং : 82 বয়স : 52 লিঙ্গ : পুৰুষ	CXH2036057 ফটো উপলব্ধ	189 নাম : বীনা কোঁৱৰ বৰুৱা স্বামীৰ নাম: মাখন বৰুৱা ঘৰ নং : 82 বয়স : 47 লিঙ্গ : মহিলা	CXH2036068 ফটো উপলব্ধ
190 নাম : ভাগ্যজিত বৰুৱা পিতাৰ নাম: মাখন বৰুৱা ঘৰ নং : 82 বয়স : 28 লিঙ্গ : পুৰুষ	CXH0048587 ফটো উপলব্ধ	191 নাম : লিউচিনা বৰুৱা পিতাৰ নাম: মাখন বৰুৱা ঘৰ নং : 82 বয়স : 26 লিঙ্গ : মহিলা	CXH0238352 ফটো উপলব্ধ	192 নাম : সাৰদী বৰা স্বামীৰ নাম: ভাগ্যজিত বৰুৱা ঘৰ নং : 82 বয়স : 23 লিঙ্গ : মহিলা	CXH0499392 ফটো উপলব্ধ
193 নাম : অনিমা বৰুৱা স্বামীৰ নাম: উমাকান্ত বৰুৱা ঘৰ নং : 82 বয়স : 68 লিঙ্গ : মহিলা	CXH2036079 ফটো উপলব্ধ	194 নাম : ৰূপজ্যোতি বৰুৱা পিতাৰ নাম: উমাকান্ত বৰুৱা ঘৰ নং : 82 বয়স : 49 লিঙ্গ : পুৰুষ	CXH2036080 ফটো উপলব্ধ	195 নাম : হেমচন্দ্ৰ বৰুৱা পিতাৰ নাম: উমাকান্ত বৰুৱা ঘৰ নং : 82 বয়স : 46 লিঙ্গ : পুৰুষ	CXH2036091 ফটো উপলব্ধ
196 নাম : বনালী বৰুৱা স্বামীৰ নাম: ৰূপজ্যোতি বৰুৱা ঘৰ নং : 82 বয়স : 40 লিঙ্গ : মহিলা	CXH2036104 ফটো উপলব্ধ	197 নাম : তৰুণ বৰুৱা পিতাৰ নাম: খগেশ্বৰ বৰুৱা ঘৰ নং : 88 বয়স : 65 লিঙ্গ : পুৰুষ	CXH2036126 ফটো উপলব্ধ	198 নাম : বীণা বৰুৱা স্বামীৰ নাম: তৰুণ বৰুৱা ঘৰ নং : 88 বয়স : 55 লিঙ্গ : মহিলা	CXH2036137 ফটো উপলব্ধ
#2 199 নাম : দিপা গগৈ বৰুৱা স্বামীৰ নাম: পৰাগ বৰুৱা ঘৰ নং : 52 বয়স : 51 লিঙ্গ : মহিলা	CXH0280602 ফটো উপলব্ধ	200 নাম : বিশ্বজিত বৰুৱা পিতাৰ নাম: তৰুন বৰুৱা ঘৰ নং : 88 বয়স : 34 লিঙ্গ : পুৰুষ	CXH2036115 ফটো উপলব্ধ	#2 201 নাম : মোক্ষী বৰুৱা স্বামীৰ নাম: দেৱজিত বৰুৱা ঘৰ নং : 82 বয়স : 32 লিঙ্গ : মহিলা	CXH0129569 ফটো উপলব্ধ
#2 202 নাম : মাইনা বৰুৱা স্বামীৰ নাম: অভিজিত বৰুৱা ঘৰ নং : 32 বয়স : 32 লিঙ্গ : মহিলা	CXH0129577 ফটো উপলব্ধ	203 নাম : জিংকু বৰুৱা স্বামীৰ নাম: বিশ্বজিত বৰুৱা ঘৰ নং : 88 বয়স : 30 লিঙ্গ : মহিলা	CXH0049189 ফটো উপলব্ধ	204 নাম : কুঞ্জ বৰুৱা স্বামীৰ নাম: গংগাপ্ৰসাদ বৰুৱা ঘৰ নং : 85 বয়স : 65 লিঙ্গ : মহিলা	CXH2036159 ফটো উপলব্ধ
205 নাম : উতপল বৰুৱা পিতাৰ নাম: গংগাপ্ৰসাদ বৰুৱা ঘৰ নং : 85 বয়স : 35 লিঙ্গ : পুৰুষ	CXH2036160 ফটো উপলব্ধ	206 নাম : পূৰ্ণিমা বৰুৱা স্বামীৰ নাম: উতপল বৰুৱা ঘৰ নং : 85 বয়স : 33 লিঙ্গ : মহিলা	CXH0096685 ফটো উপলব্ধ	207 নাম : ৰেণু বৰুৱা স্বামীৰ নাম: লক্ষী বৰুৱা ঘৰ নং : 85 বয়স : 62 লিঙ্গ : মহিলা	CXH2036193 ফটো উপলব্ধ
208 নাম : মৃদুল বৰুৱা পিতাৰ নাম: লক্ষী বৰুৱা ঘৰ নং : 85 বয়স : 39 লিঙ্গ : পুৰুষ	CXH2036217 ফটো উপলব্ধ	209 নাম : গৌতমি বৰুৱা শইকীয়া স্বামীৰ নাম: মৃদুল বৰুৱা ঘৰ নং : 85 বয়স : 31 লিঙ্গ : মহিলা	CXH0294728 ফটো উপলব্ধ	210 নাম : ডিম্বেশ্বৰ বৰুৱা পিতাৰ নাম: বনমালী বৰুৱা ঘৰ নং : 89 বয়স : 75 লিঙ্গ : পুৰুষ	CXH2036228 ফটো উপলব্ধ



211 নাম : সত্যজিত বৰুৱা পিতাৰ নাম: খগেশ্বৰ বৰুৱা ঘৰ নং : 89 বয়স : 28 লিঙ্গ : পুৰুষ	CXH0050989 ফটো উপলব্ধ	212 নাম : বৰ্ষা বৰুৱা পিতাৰ নাম: খগেশ্বৰ বৰুৱা ঘৰ নং : 89ক বয়স : 31 লিঙ্গ : মহিলা	CXH2044522 ফটো উপলব্ধ	213 নাম : দধি বৰুৱা পিতাৰ নাম: কমল বৰুৱা ঘৰ নং : 8৮ বয়স : 82 লিঙ্গ : পুৰুষ	CXH2036273 ফটো উপলব্ধ
214 নাম : প্ৰণতি বৰুৱা স্বামীৰ নাম: দধি বৰুৱা ঘৰ নং : 8৮ বয়স : 75 লিঙ্গ : মহিলা	CXH2036284 ফটো উপলব্ধ	215 নাম : জুলি বৰুৱা স্বামীৰ নাম: মহেন্দ্ৰ বৰুৱা ঘৰ নং : 8৮ বয়স : 42 লিঙ্গ : মহিলা	CXH0051219 ফটো উপলব্ধ	216 নাম : মহেন্দ্ৰ বৰুৱা পিতাৰ নাম: দধি বৰুৱা ঘৰ নং : 8৮ বয়স : 41 লিঙ্গ : পুৰুষ	CXH2036295 ফটো উপলব্ধ
217 নাম : সত্যৰঞ্জন বৰুৱা পিতাৰ নাম: ফণিধৰ বৰুৱা ঘৰ নং : 8৯ বয়স : 49 লিঙ্গ : পুৰুষ	CXH2036319 ফটো উপলব্ধ	218 নাম : পূৰ্ণিমা বৰুৱা স্বামীৰ নাম: সত্যৰঞ্জন বৰুৱা ঘৰ নং : 8৯ বয়স : 45 লিঙ্গ : মহিলা	CXH2036320 ফটো উপলব্ধ	219 নাম : সুৰজিৎ বৰুৱা পিতাৰ নাম: সত্যৰঞ্জন বৰুৱা ঘৰ নং : 49 বয়স : 23 লিঙ্গ : পুৰুষ	CXH0394098 ফটো উপলব্ধ
220 নাম : বীণা বৰুৱা স্বামীৰ নাম: ৰজনী বৰুৱা ঘৰ নং : ৫০ বয়স : 75 লিঙ্গ : মহিলা	CXH2036342 ফটো উপলব্ধ	221 নাম : নবিন বৰুৱা পিতাৰ নাম: ৰজনী বৰুৱা ঘৰ নং : ৫০ বয়স : 46 লিঙ্গ : পুৰুষ	CXH2036353 ফটো উপলব্ধ	222 নাম : বাবুল বৰুৱা পিতাৰ নাম: ৰজনী বৰুৱা ঘৰ নং : ৫০ বয়স : 42 লিঙ্গ : পুৰুষ	CXH2036364 ফটো উপলব্ধ
223 নাম : নিতুমনি কলিতা বৰুৱা স্বামীৰ নাম: নবিন বৰুৱা ঘৰ নং : ৫০ বয়স : 40 লিঙ্গ : মহিলা	CXH0318709 ফটো উপলব্ধ	# 224 নাম : জোনমনি বৰুৱা পিতাৰ নাম: বাবুল বৰুৱা ঘৰ নং : 50 বয়স : 22 লিঙ্গ : মহিলা	CXH9265836 ফটো উপলব্ধ	225 নাম : লক্ষী বৰুৱা পিতাৰ নাম: চক্ৰধৰ বৰুৱা ঘৰ নং : ৫১ বয়স : 60 লিঙ্গ : পুৰুষ	CXH2036386 ফটো উপলব্ধ
226 নাম : ৰঞ্জ বৰুৱা স্বামীৰ নাম: লক্ষী বৰুৱা ঘৰ নং : ৫১ বয়স : 55 লিঙ্গ : মহিলা	CXH2036397 ফটো উপলব্ধ	227 নাম : পৰাগ বৰুৱা পিতাৰ নাম: চক্ৰধৰ বৰুৱা ঘৰ নং : ৫১ বয়স : 55 লিঙ্গ : পুৰুষ	CXH0318857 ফটো উপলব্ধ	228 নাম : অনিমা বৰুৱা স্বামীৰ নাম: ভূবন বৰুৱা ঘৰ নং : ৫১ বয়স : 53 লিঙ্গ : মহিলা	CXH2036400 ফটো উপলব্ধ
229 নাম : বনু বৰুৱা পিতাৰ নাম: চক্ৰধৰ বৰুৱা ঘৰ নং : ৫১ বয়স : 50 লিঙ্গ : মহিলা	CXH2036411 ফটো উপলব্ধ	230 নাম : কল্লোল বৰুৱা পিতাৰ নাম: লক্ষী বৰুৱা ঘৰ নং : ৫১ বয়স : 34 লিঙ্গ : পুৰুষ	CXH2036444 ফটো উপলব্ধ	231 নাম : বিপ্লব বৰুৱা মাতৃৰ নাম: অনিমা বৰুৱা ঘৰ নং : ৫১ বয়স : 31 লিঙ্গ : পুৰুষ	CXH1491845 ফটো উপলব্ধ
232 নাম : ৰিজমণি নৈওগ বৰুৱা স্বামীৰ নাম: কল্লোল বৰুৱা ঘৰ নং : ৫১ বয়স : 31 লিঙ্গ : মহিলা	CXH0316489 ফটো উপলব্ধ	233 নাম : কাবেৰী বৰা বৰুৱা স্বামীৰ নাম: বিপ্লৱ বৰুৱা ঘৰ নং : ৫১ বয়স : 29 লিঙ্গ : মহিলা	CXH0280503 ফটো উপলব্ধ	234 নাম : সুদক্ষিণা বৰুৱা মাতৃৰ নাম: অনিমা বৰুৱা ঘৰ নং : ৫১ বয়স : 25 লিঙ্গ : মহিলা	CXH0316497 ফটো উপলব্ধ
235 নাম : নিকুঞ্জ বৰুৱা স্বামীৰ নাম: মনোহৰ বৰুৱা ঘৰ নং : ৫২ বয়স : 65 লিঙ্গ : মহিলা	CXH2036466 ফটো উপলব্ধ	236 নাম : বিপুল বৰুৱা পিতাৰ নাম: মনোহৰ বৰুৱা ঘৰ নং : ৫২ বয়স : 48 লিঙ্গ : পুৰুষ	CXH2036477 ফটো উপলব্ধ	237 নাম : মিন বৰুৱা স্বামীৰ নাম: বিপুল বৰুৱা ঘৰ নং : ৫২ বয়স : 40 লিঙ্গ : মহিলা	CXH2036488 ফটো উপলব্ধ
238 নাম : হেমন্ত বৰুৱা পিতাৰ নাম: মনোহৰ বৰুৱা ঘৰ নং : 52 বয়স : 38 লিঙ্গ : পুৰুষ	OAN0016873 ফটো উপলব্ধ	239 নাম : সোনমণী বৰা স্বামীৰ নাম: হেমন্ত বৰুৱা ঘৰ নং : 52 বয়স : 26 লিঙ্গ : মহিলা	OAN0016881 ফটো উপলব্ধ	# 240 নাম : দিপাংকৰ লাহন পিতাৰ নাম: ৰবিন লাহন ঘৰ নং : 231 বয়স : 21 লিঙ্গ : পুৰুষ	OAN0102384 ফটো উপলব্ধ



<p>E 241 CXH2036499</p> <p>নাম : গোবিন্দ চেতিয়া পিতাৰ নাম: চন্দ্ৰমৰ্থ চেতিয়া ঘৰ নং : ৫৩ বয়স : 65 লিঙ্গ : পুৰুষ</p> <p>ফটো উপলব্ধ</p>	<p>242 CXH2036502</p> <p>নাম : নিতুল চেতিয়া পিতাৰ নাম: গোবিন্দ চেতিয়া ঘৰ নং : ৫৩ বয়স : 40 লিঙ্গ : পুৰুষ</p> <p>ফটো উপলব্ধ</p>	<p>243 CXH2036513</p> <p>নাম : জিতুল চেতিয়া পিতাৰ নাম: গোবিন্দ চেতিয়া ঘৰ নং : ৫৩ বয়স : 37 লিঙ্গ : পুৰুষ</p> <p>ফটো উপলব্ধ</p>
<p>244 CXH0318501</p> <p>নাম : সীমান্তী চেতিয়া স্বামীৰ নাম: নিতুল চেতিয়া ঘৰ নং : ৫৩ বয়স : 29 লিঙ্গ : মহিলা</p> <p>ফটো উপলব্ধ</p>	<p>245 CXH0512384</p> <p>নাম : পূজা শইকীয়া স্বামীৰ নাম: জিতুল চেতিয়া ঘৰ নং : ৫৩ বয়স : 26 লিঙ্গ : মহিলা</p> <p>ফটো উপলব্ধ</p>	<p>246 CXH2036524</p> <p>নাম : প্ৰদীপ চেতিয়া পিতাৰ নাম: খগেন চেতিয়া ঘৰ নং : ৫৪ বয়স : 57 লিঙ্গ : পুৰুষ</p> <p>ফটো উপলব্ধ</p>
<p>247 CXH2036535</p> <p>নাম : নৱজ্যোতি চেতিয়া স্বামীৰ নাম: প্ৰদীপ চেতিয়া ঘৰ নং : ৫৪ বয়স : 52 লিঙ্গ : মহিলা</p> <p>ফটো উপলব্ধ</p>	<p>248 CXH2036557</p> <p>নাম : কনমাই চেতিয়া স্বামীৰ নাম: জিতানন্দ চেতিয়া ঘৰ নং : ৫৪ বয়স : 76 লিঙ্গ : মহিলা</p> <p>ফটো উপলব্ধ</p>	<p>249 CXH2036579</p> <p>নাম : হিৰেণ চেতিয়া পিতাৰ নাম: জিতানন্দ চেতিয়া ঘৰ নং : ৫৪ বয়স : 42 লিঙ্গ : পুৰুষ</p> <p>ফটো উপলব্ধ</p>
<p>250 CXH2036580</p> <p>নাম : নৱজ্যোতি চেতিয়া পিতাৰ নাম: জিতানন্দ চেতিয়া ঘৰ নং : ৫৫ বয়স : 40 লিঙ্গ : পুৰুষ</p> <p>ফটো উপলব্ধ</p>	<p>251 CXH0316703</p> <p>নাম : দীপা ভূঞা চেতিয়া স্বামীৰ নাম: নৱজ্যোতি চেতিয়া ঘৰ নং : ৫৫ বয়স : 38 লিঙ্গ : মহিলা</p> <p>ফটো উপলব্ধ</p>	<p>252 CXH2036615</p> <p>নাম : কুন্তলা মাউত চেতিয়া স্বামীৰ নাম: হিৰেন চেতিয়া ঘৰ নং : ৫৫ বয়স : 33 লিঙ্গ : মহিলা</p> <p>ফটো উপলব্ধ</p>
<p>E 253 CXH2036626</p> <p>নাম : তিলক গোহাঁই বৰুৱা পিতাৰ নাম: দেবপ্ৰসাদ গোহাঁই বৰুৱা ঘৰ নং : ৫৬ বয়স : 76 লিঙ্গ : পুৰুষ</p> <p>ফটো উপলব্ধ</p>	<p>254 CXH2036637</p> <p>নাম : আৰতি গোহাঁই বৰুৱা স্বামীৰ নাম: তিলক গোহাঁই বৰুৱা ঘৰ নং : ৫৬ বয়স : 75 লিঙ্গ : মহিলা</p> <p>ফটো উপলব্ধ</p>	<p>255 CXH2036648</p> <p>নাম : প্ৰদীপ গোহাঁই বৰুৱা পিতাৰ নাম: দেব প্ৰসাদ গোহাঁই বৰুৱা ঘৰ নং : ৫৬ বয়স : 62 লিঙ্গ : পুৰুষ</p> <p>ফটো উপলব্ধ</p>
<p>256 CXH2036671</p> <p>নাম : জৰি গোহাঁই বৰুৱা স্বামীৰ নাম: প্ৰদীপ গোহাঁই বৰুৱা ঘৰ নং : ৫৬ বয়স : 47 লিঙ্গ : মহিলা</p> <p>ফটো উপলব্ধ</p>	<p>257 CXH2036659</p> <p>নাম : বিপ্লব গোহাঁই বৰুৱা পিতাৰ নাম: তিলক গোহাঁই বৰুৱা ঘৰ নং : ৫৬ বয়স : 42 লিঙ্গ : পুৰুষ</p> <p>ফটো উপলব্ধ</p>	<p>258 CXH2036660</p> <p>নাম : সুব্ৰত গোহাঁই বৰুৱা পিতাৰ নাম: তিলক গোহাঁই বৰুৱা ঘৰ নং : ৫৬ বয়স : 41 লিঙ্গ : পুৰুষ</p> <p>ফটো উপলব্ধ</p>
<p>259 CXH0131417</p> <p>নাম : তপন জ্যোতি গোহাঁই বৰুৱা পিতাৰ নাম: তিলক গোহাঁই বৰুৱা ঘৰ নং : ৫৬ বয়স : 32 লিঙ্গ : পুৰুষ</p> <p>ফটো উপলব্ধ</p>	<p>260 CXH9282401</p> <p>নাম : ববিতা কোঁৱৰ স্বামীৰ নাম: সুব্ৰত গোহাঁই বৰুৱা ঘৰ নং : 56 বয়স : 30 লিঙ্গ : মহিলা</p> <p>ফটো উপলব্ধ</p>	<p>261 CXH0238154</p> <p>নাম : সমীৰ গোহাঁই বৰুৱা পিতাৰ নাম: প্ৰদীপ গোহাঁই বৰুৱা ঘৰ নং : ৫৬ বয়স : 27 লিঙ্গ : পুৰুষ</p> <p>ফটো উপলব্ধ</p>
<p>262 CXH0515882</p> <p>নাম : জোনামণি গোহাঁই বৰুৱা পিতাৰ নাম: প্ৰদীপ গোহাঁই বৰুৱা ঘৰ নং : ৫৬ বয়স : 24 লিঙ্গ : মহিলা</p> <p>ফটো উপলব্ধ</p>	<p>R 263 CXH9276775</p> <p>নাম : আলী গগৈ পিতাৰ নাম: অৰুণ গগৈ ঘৰ নং : 56 বয়স : 22 লিঙ্গ : মহিলা</p> <p>ফটো উপলব্ধ</p>	<p>264 CXH0494872</p> <p>নাম : ৰঞ্জন বৰুৱা পিতাৰ নাম: জীতেন বৰুৱা ঘৰ নং : 57 বয়স : 25 লিঙ্গ : মহিলা</p> <p>ফটো উপলব্ধ</p>
<p>265 CXH2036693</p> <p>নাম : দিলীপ গোহাঁই বৰুৱা পিতাৰ নাম: ৰমেশ গোহাঁই বৰুৱা ঘৰ নং : ৫৮ বয়স : 60 লিঙ্গ : পুৰুষ</p> <p>ফটো উপলব্ধ</p>	<p>266 CXH2036706</p> <p>নাম : বীণা গোহাঁই বৰুৱা স্বামীৰ নাম: দিলীপ গোহাঁই বৰুৱা ঘৰ নং : ৫৮ বয়স : 55 লিঙ্গ : মহিলা</p> <p>ফটো উপলব্ধ</p>	<p>267 OAN0027680</p> <p>নাম : পল্লবী গোহাঁই বৰুৱা পিতাৰ নাম: দিলীপ গোহাঁই বৰুৱা ঘৰ নং : 58 বয়স : 39 লিঙ্গ : মহিলা</p> <p>ফটো উপলব্ধ</p>
<p>268 CXH2036740</p> <p>নাম : প্ৰসন্ন গোহাঁই বৰুৱা পিতাৰ নাম: হেমধৰ গোহাঁই বৰুৱা ঘৰ নং : ৫৯ বয়স : 55 লিঙ্গ : পুৰুষ</p> <p>ফটো উপলব্ধ</p>	<p>269 CXH2036751</p> <p>নাম : বীণা গোহাঁই বৰুৱা স্বামীৰ নাম: প্ৰসন্ন গোহাঁই বৰুৱা ঘৰ নং : ৫৯ বয়স : 40 লিঙ্গ : মহিলা</p> <p>ফটো উপলব্ধ</p>	<p>270 CXH2036808</p> <p>নাম : সৰুমাই বৰুৱা স্বামীৰ নাম: সুৰেশ বৰুৱা ঘৰ নং : ৬০ বয়স : 82 লিঙ্গ : মহিলা</p> <p>ফটো উপলব্ধ</p>



271 নাম : সূৰ্য্য মোহন বৰুৱা পিতাৰ নাম: সুৰেশ্বৰ বৰুৱা ঘৰ নং : ৬০ বয়স : 55 লিঙ্গ : পুৰুষ	CXH2036784 ফটো উপলব্ধ	272 নাম : গৌৰিপ্রিয়া বৰুৱা পিতাৰ নাম: সূৰ্য্যমোহন বৰুৱা ঘৰ নং : ৬০ বয়স : 23 লিঙ্গ : মহিলা	CXH0515916 ফটো উপলব্ধ	273 নাম : দুৰ্লভ বৰুৱা পিতাৰ নাম: চিতাৰাম বৰুৱা ঘৰ নং : ৬১ বয়স : 92 লিঙ্গ : পুৰুষ	CXH2036819 ফটো উপলব্ধ
274 নাম : দুৰ্য্যন্ত মাধৱ বৰুৱা পিতাৰ নাম: দুৰ্লভ বৰুৱা ঘৰ নং : ৬১ বয়স : 45 লিঙ্গ : পুৰুষ	CXH2036831 ফটো উপলব্ধ	275 নাম : জয়ন্ত মাধৱ বৰুৱা পিতাৰ নাম: দুৰ্লভ বৰুৱা ঘৰ নং : ৬১ বয়স : 43 লিঙ্গ : পুৰুষ	CXH2036842 ফটো উপলব্ধ	276 নাম : জানু মনি বৰুৱা স্বামীৰ নাম: দুৰ্য্যন্ত মাধৱ বৰুৱা ঘৰ নং : ৬১ বয়স : 42 লিঙ্গ : মহিলা	CXH2036853 ফটো উপলব্ধ
277 নাম : বনু বৰুৱা স্বামীৰ নাম: জয়ন্ত মাধৱ বৰুৱা ঘৰ নং : ৬১ বয়স : 39 লিঙ্গ : মহিলা	CXH2036864 ফটো উপলব্ধ	278 নাম : দিপথিতা বৰুৱা পিতাৰ নাম: দুৰ্য্যন্ত বৰুৱা ঘৰ নং : 61 বয়স : 23 লিঙ্গ : মহিলা	CXH0443481 ফটো উপলব্ধ	279 নাম : আকাংক্ষা বৰুৱা পিতাৰ নাম: দুৰ্য্যন্ত মাধৱ বৰুৱা ঘৰ নং : 61 বয়স : 20 লিঙ্গ : মহিলা	OAN0016840 ফটো উপলব্ধ
280 নাম : জামিনি গোহাঁই বৰুৱা পিতাৰ নাম: ৰমেশ গোহাঁই বৰুৱা ঘৰ নং : ৬২ বয়স : 65 লিঙ্গ : পুৰুষ	CXH2036875 ফটো উপলব্ধ	281 নাম : পাপৰি বড়া গোহাঁই বৰুৱা স্বামীৰ নাম: যামিনী গোহাঁই বৰুৱা ঘৰ নং : ৬২ বয়স : 51 লিঙ্গ : মহিলা	CXH0249961 ফটো উপলব্ধ	282 নাম : পিংকী গোহাঁই বৰুৱা পিতাৰ নাম: যামিনী গোহাঁই বৰুৱা ঘৰ নং : ৬২ বয়স : 27 লিঙ্গ : মহিলা	CXH0238451 ফটো উপলব্ধ
283 নাম : নিহা গোহাঁই বৰুৱা পিতাৰ নাম: যামিনী গোহাঁই বৰুৱা ঘৰ নং : 62 বয়স : 24 লিঙ্গ : মহিলা	OAN0027755 ফটো উপলব্ধ	284 নাম : প্ৰবীণ গগৈ পিতাৰ নাম: কানমুচা গগৈ ঘৰ নং : ৬৩ বয়স : 69 লিঙ্গ : পুৰুষ	CXH2036897 ফটো উপলব্ধ	285 নাম : কুমুদীনি গগৈ স্বামীৰ নাম: প্ৰবীণ গগৈ ঘৰ নং : ৬৩ বয়স : 55 লিঙ্গ : মহিলা	CXH2036900 ফটো উপলব্ধ
E2 286 নাম : মদপ্ৰবন গগৈ পিতাৰ নাম: প্ৰবীণ গগৈ ঘৰ নং : ৬৩ বয়স : 33 লিঙ্গ : পুৰুষ	CXH2036922 ফটো উপলব্ধ	287 নাম : বিৰাজ কুমাৰ গগৈ পিতাৰ নাম: ভৰত গগৈ ঘৰ নং : 63 বয়স : 20 লিঙ্গ : পুৰুষ	OAN0035998 ফটো উপলব্ধ	288 নাম : ডিম্পল গগৈ পিতাৰ নাম: অৱান গগৈ ঘৰ নং : ৬৩খ বয়স : 26 লিঙ্গ : মহিলা	CXH0324640 ফটো উপলব্ধ
289 নাম : আলী গগৈ পিতাৰ নাম: অবনী গগৈ ঘৰ নং : 63খ বয়স : 21 লিঙ্গ : মহিলা	OAN0018945 ফটো উপলব্ধ	290 নাম : নবিন গগৈ পিতাৰ নাম: কানমুচা গগৈ ঘৰ নং : ৬৩ক বয়স : 65 লিঙ্গ : পুৰুষ	CXH2036944 ফটো উপলব্ধ	291 নাম : বিজয়া গগৈ স্বামীৰ নাম: বিপিন গগৈ ঘৰ নং : ৬৩খ বয়স : 65 লিঙ্গ : মহিলা	CXH2036977 ফটো উপলব্ধ
292 নাম : হিৰণ্যা গগৈ স্বামীৰ নাম: নবিন গগৈ ঘৰ নং : ৬৩ক বয়স : 55 লিঙ্গ : মহিলা	CXH2036955 ফটো উপলব্ধ	293 নাম : মনিকাঞ্চন গগৈ স্বামীৰ নাম: অবনী গগৈ ঘৰ নং : ৬৩খ বয়স : 45 লিঙ্গ : মহিলা	CXH2036999 ফটো উপলব্ধ	294 নাম : ভাৰত গগৈ পিতাৰ নাম: বিপিন গগৈ ঘৰ নং : ৬৩খ বয়স : 44 লিঙ্গ : পুৰুষ	CXH2037005 ফটো উপলব্ধ
295 নাম : বৰ্ণালী গগৈ স্বামীৰ নাম: ভাৰত গগৈ ঘৰ নং : ৬৩খ বয়স : 41 লিঙ্গ : মহিলা	CXH2037016 ফটো উপলব্ধ	E 296 নাম : পূৰ্ণা বৰুৱা স্বামীৰ নাম: গজেন বৰুৱা ঘৰ নং : ৬৪ বয়স : 55 লিঙ্গ : মহিলা	CXH2037027 ফটো উপলব্ধ	297 নাম : প্ৰণামী বৰুৱা পিতাৰ নাম: গজেন বৰুৱা ঘৰ নং : 64 বয়স : 39 লিঙ্গ : মহিলা	CXH0491753 ফটো উপলব্ধ
298 নাম : ৰাজশেখৰ বৰুৱা মাতৃৰ নাম: পূৰ্ণা বৰুৱা ঘৰ নং : ৬৪ বয়স : 27 লিঙ্গ : পুৰুষ	CXH0114082 ফটো উপলব্ধ	# 299 নাম : লক্ষ্মিজিৎ বৰুৱা পিতাৰ নাম: সূৰ্য্য মোহন বৰুৱা ঘৰ নং : 60 বয়স : 27 লিঙ্গ : পুৰুষ	CXH0494658 ফটো উপলব্ধ	# 300 নাম : তৃষ্ণা বৰুৱা পিতাৰ নাম: সূৰ্য্য মোহন বৰুৱা ঘৰ নং : 60 বয়স : 26 লিঙ্গ : মহিলা	CXH0494930 ফটো উপলব্ধ



301 নাম : অমল্যা গগৈ পিতাৰ নাম: উষাধৰ গগৈ ঘৰ নং : ৬৫ বয়স : 50 লিঙ্গ : পুৰুষ	CXH2037061 ফটো উপলব্ধ	302 নাম : ৰুমী গগৈ স্বামীৰ নাম: অমল্যা গগৈ ঘৰ নং : ৬৫ বয়স : 46 লিঙ্গ : মহিলা	CXH2037072 ফটো উপলব্ধ	303 নাম : ৰিমি গগৈ পিতাৰ নাম: অমল্যা গগৈ ঘৰ নং : 65 বয়স : 22 লিঙ্গ : মহিলা	OAN0043208 ফটো উপলব্ধ
304 নাম : জিমি গগৈ পিতাৰ নাম: অমল্যা গগৈ ঘৰ নং : 65 বয়স : 20 লিঙ্গ : মহিলা	OAN0043596 ফটো উপলব্ধ	E 305 নাম : অকণমান গগৈ স্বামীৰ নাম: শিশুৰাম গগৈ ঘৰ নং : ৬৬ বয়স : 95 লিঙ্গ : মহিলা	CXH2037118 ফটো উপলব্ধ	306 নাম : অৰণ গগৈ পিতাৰ নাম: শিশুৰাম গগৈ ঘৰ নং : ৬৬ বয়স : 72 লিঙ্গ : পুৰুষ	CXH2037129 ফটো উপলব্ধ
307 নাম : প্ৰতিমা গগৈ স্বামীৰ নাম: অৰুণ গগৈ ঘৰ নং : ৬৬ বয়স : 57 লিঙ্গ : মহিলা	CXH2037130 ফটো উপলব্ধ	308 নাম : অনূপ গগৈ পিতাৰ নাম: শিশুৰাম গগৈ ঘৰ নং : ৬৬ বয়স : 50 লিঙ্গ : পুৰুষ	CXH2037141 ফটো উপলব্ধ	309 নাম : মনু গগৈ স্বামীৰ নাম: অনূপ গগৈ ঘৰ নং : ৬৬ বয়স : 47 লিঙ্গ : মহিলা	CXH2037152 ফটো উপলব্ধ
310 নাম : মনজিত গগৈ পিতাৰ নাম: অৰুণ গগৈ ঘৰ নং : ৬৬ বয়স : 32 লিঙ্গ : পুৰুষ	CXH2044420 ফটো উপলব্ধ	311 নাম : অনূপম চেতীয়া পিতাৰ নাম: উপেন চেতীয়া ঘৰ নং : ৬৭ বয়স : 43 লিঙ্গ : পুৰুষ	CXH2037196 ফটো উপলব্ধ	312 নাম : পৰিসিতা কোঁৱৰ চেতীয়া স্বামীৰ নাম: অনূপম চেতীয়া ঘৰ নং : ৬৭ বয়স : 31 লিঙ্গ : মহিলা	CXH1533988 ফটো উপলব্ধ
313 নাম : দুৰ্গা গগৈ পিতাৰ নাম: চন্দ্ৰ গগৈ ঘৰ নং : ৬৮ বয়স : 65 লিঙ্গ : পুৰুষ	CXH2037209 ফটো উপলব্ধ	314 নাম : জোনমনি গগৈ স্বামীৰ নাম: দুৰ্গা গগৈ ঘৰ নং : ৬৮ বয়স : 55 লিঙ্গ : মহিলা	CXH2037210 ফটো উপলব্ধ	315 নাম : অভিঞ্জান গগৈ পিতাৰ নাম: দুৰ্গা গগৈ ঘৰ নং : ৬৮ বয়স : 30 লিঙ্গ : পুৰুষ	CXH1491801 ফটো উপলব্ধ
316 নাম : বৈষ্ণৱী গগৈ পিতাৰ নাম: দুৰ্গা গগৈ ঘৰ নং : ৬৮ বয়স : 24 লিঙ্গ : মহিলা	CXH0318733 ফটো উপলব্ধ	317 নাম : দিনাৰাম বৰুৱা পিতাৰ নাম: খগেন বৰুৱা ঘৰ নং : ৬৯ বয়স : 76 লিঙ্গ : পুৰুষ	CXH2037221 ফটো উপলব্ধ	# 318 নাম : নিকুঞ্জ বৰুৱা স্বামীৰ নাম: দিনা ৰাম বৰুৱা ঘৰ নং : ৬৯ বয়স : 65 লিঙ্গ : মহিলা	CXH2037232 ফটো উপলব্ধ
319 নাম : শশাংক বৰুৱা পিতাৰ নাম: দিনাৰাম বৰুৱা ঘৰ নং : ৬৯ বয়স : 47 লিঙ্গ : পুৰুষ	CXH2037243 ফটো উপলব্ধ	320 নাম : ৰাজু বৰুৱা পিতাৰ নাম: দিনাৰাম বৰুৱা ঘৰ নং : ৬৯ বয়স : 44 লিঙ্গ : পুৰুষ	CXH2037254 ফটো উপলব্ধ	321 নাম : ৰাজুমাণি বৰুৱা স্বামীৰ নাম: ৰাজু বৰুৱা ঘৰ নং : ৬৯ বয়স : 37 লিঙ্গ : মহিলা	CXH2037265 ফটো উপলব্ধ
322 নাম : কৰবী কোঁৱৰ বৰুৱা স্বামীৰ নাম: শশাংক বৰুৱা ঘৰ নং : ৬৯ বয়স : 34 লিঙ্গ : মহিলা	CXH0209437 ফটো উপলব্ধ	323 নাম : মিনতি বৰুৱা স্বামীৰ নাম: অতুল বৰুৱা ঘৰ নং : ৭০ বয়স : 55 লিঙ্গ : মহিলা	CXH2037287 ফটো উপলব্ধ	324 নাম : গৌৰাংক বৰুৱা পিতাৰ নাম: অতুল বৰুৱা ঘৰ নং : ৭০ বয়স : 38 লিঙ্গ : পুৰুষ	CXH0210138 ফটো উপলব্ধ
325 নাম : মধুসিতা গগৈ বৰুৱা স্বামীৰ নাম: গৌৰাংক বৰুৱা ঘৰ নং : ৭০ বয়স : 31 লিঙ্গ : মহিলা	CXH1491798 ফটো উপলব্ধ	326 নাম : দিপালী বৰুৱা স্বামীৰ নাম: পদ্ম বৰুৱা ঘৰ নং : ৭১ বয়স : 55 লিঙ্গ : মহিলা	CXH2037334 ফটো উপলব্ধ	327 নাম : ৰঞ্জন বৰুৱা পিতাৰ নাম: জগনাথ বৰুৱা ঘৰ নং : ৭১ বয়স : 52 লিঙ্গ : পুৰুষ	CXH2037345 ফটো উপলব্ধ
328 নাম : ৰূপা বৰুৱা স্বামীৰ নাম: ৰঞ্জন বৰুৱা ঘৰ নং : ৭১ বয়স : 48 লিঙ্গ : মহিলা	CXH2037356 ফটো উপলব্ধ	329 নাম : অৰবিন্দ বৰুৱা পিতাৰ নাম: পদ্ম বৰুৱা ঘৰ নং : ৭১ বয়স : 32 লিঙ্গ : পুৰুষ	CXH2037367 ফটো উপলব্ধ	330 নাম : ৰাকেশ বৰুৱা পিতাৰ নাম: ৰঞ্জন বৰুৱা ঘৰ নং : ৭১ বয়স : 31 লিঙ্গ : পুৰুষ	CXH2044362 ফটো উপলব্ধ



331	OAN0005116	ফটো উপলব্ধ	332	CXH2037389	ফটো উপলব্ধ	S 333	CXH0238600	ফটো উপলব্ধ
নাম : জলী বৰুৱা স্বামীৰ নাম : অৰবিন্দ বৰুৱা ঘৰ নং : 71 বয়স : 29 লিঙ্গ : মহিলা			নাম : অনদা বৰুৱা স্বামীৰ নাম : চন্দ্ৰ বৰুৱা ঘৰ নং : ৭২ বয়স : 55 লিঙ্গ : মহিলা			নাম : ভাৰতী বৰুৱা স্বামীৰ নাম : চন্দ্ৰ বৰুৱা ঘৰ নং : ৭২ বয়স : 29 লিঙ্গ : মহিলা		
334	CXH0383588	ফটো উপলব্ধ	335	CXH2037403	ফটো উপলব্ধ	336	CXH2037414	ফটো উপলব্ধ
নাম : বিকাশ বৰুৱা পিতাৰ নাম : চন্দ্ৰ বৰুৱা ঘৰ নং : ৭২ বয়স : 27 লিঙ্গ : পুৰুষ			নাম : হৰেণ বৰুৱা পিতাৰ নাম : চুপধৰ বৰুৱা ঘৰ নং : ৭৩ বয়স : 72 লিঙ্গ : পুৰুষ			নাম : শেৱালী বৰুৱা স্বামীৰ নাম : হৰেণ বৰুৱা ঘৰ নং : ৭৩ বয়স : 59 লিঙ্গ : মহিলা		
337	CXH2044157	ফটো উপলব্ধ	338	CXH2037436	ফটো উপলব্ধ	339	CXH2037447	ফটো উপলব্ধ
নাম : বিক্রম বিকাশ বৰুৱা পিতাৰ নাম : হৰেণ বৰুৱা ঘৰ নং : ৭৩ বয়স : 34 লিঙ্গ : পুৰুষ			নাম : বিশ্ব বৰুৱা পিতাৰ নাম : নৰেশ বৰুৱা ঘৰ নং : ৭৪ বয়স : 59 লিঙ্গ : পুৰুষ			নাম : কমলা বৰুৱা স্বামীৰ নাম : ত্ৰৈলোক্য বৰুৱা ঘৰ নং : ৭৪ বয়স : 56 লিঙ্গ : মহিলা		
340	CXH2037469	ফটো উপলব্ধ	341	CXH2037458	ফটো উপলব্ধ	342	CXH0381731	ফটো উপলব্ধ
নাম : সাৱিত্ৰী ফুকন স্বামীৰ নাম : বিশ্ব বৰুৱা ঘৰ নং : ৭৪ বয়স : 53 লিঙ্গ : মহিলা			নাম : পাৰ্থ প্ৰতীম বৰুৱা পিতাৰ নাম : ত্ৰৈলোক্য বৰুৱা ঘৰ নং : ৭৪ বয়স : 39 লিঙ্গ : পুৰুষ			নাম : ময়ূৰী গোস্বামী স্বামীৰ নাম : পাৰ্থ প্ৰতীম বৰুৱা ঘৰ নং : ৭৪ বয়স : 30 লিঙ্গ : মহিলা		
# 343	CXH2037527	ফটো উপলব্ধ	344	CXH2037538	ফটো উপলব্ধ	345	CXH9254772	ফটো উপলব্ধ
নাম : হৰিনাৰায়ণ বৰুৱা পিতাৰ নাম : তুলসী বৰুৱা ঘৰ নং : ৭৫ বয়স : 52 লিঙ্গ : পুৰুষ			নাম : সেৱালী বৰুৱা স্বামীৰ নাম : হৰিনাৰায়ণ বৰুৱা ঘৰ নং : ৭৫ বয়স : 50 লিঙ্গ : মহিলা			নাম : তনুয়া বৰুৱা পিতাৰ নাম : হৰিনাৰায়ণ বৰুৱা ঘৰ নং : 75 বয়স : 21 লিঙ্গ : পুৰুষ		
346	CXH2037550	ফটো উপলব্ধ	347	CXH2037594	ফটো উপলব্ধ	348	CXH2037607	ফটো উপলব্ধ
নাম : কুমুদ বৰুৱা পিতাৰ নাম : কেশৱ বৰুৱা ঘৰ নং : ৭৬ বয়স : 60 লিঙ্গ : পুৰুষ			নাম : সাৱিত্ৰী বৰুৱা স্বামীৰ নাম : দেৱেশ্বৰ বৰুৱা ঘৰ নং : ৭৮ বয়স : 87 লিঙ্গ : মহিলা			নাম : প্ৰদীপ বৰুৱা পিতাৰ নাম : দেৱেশ্বৰ বৰুৱা ঘৰ নং : ৭৮ বয়স : 67 লিঙ্গ : পুৰুষ		
349	CXH2037629	ফটো উপলব্ধ	350	CXH2037630	ফটো উপলব্ধ	351	CXH2037618	ফটো উপলব্ধ
নাম : ললিত বৰুৱা পিতাৰ নাম : দেৱেশ্বৰ বৰুৱা ঘৰ নং : ৭৮ বয়স : 65 লিঙ্গ : পুৰুষ			নাম : পল্লৱী বৰুৱা স্বামীৰ নাম : ললিত বৰুৱা ঘৰ নং : ৭৮ বয়স : 55 লিঙ্গ : মহিলা			নাম : অঞ্জলী বৰুৱা স্বামীৰ নাম : প্ৰদীপ বৰুৱা ঘৰ নং : ৭৮ বয়স : 55 লিঙ্গ : মহিলা		
352	CXH2037641	ফটো উপলব্ধ	353	CXH0300244	ফটো উপলব্ধ	354	CXH2037663	ফটো উপলব্ধ
নাম : কৌশিক বৰুৱা পিতাৰ নাম : প্ৰদীপ বৰুৱা ঘৰ নং : ৭৮ বয়স : 34 লিঙ্গ : পুৰুষ			নাম : জ্যোতিষ্ময় বৰুৱা পিতাৰ নাম : ললিত বৰুৱা ঘৰ নং : ৭৮ বয়স : 28 লিঙ্গ : পুৰুষ			নাম : ৰবিন বৰুৱা পিতাৰ নাম : ডিম্বুধৰ বৰুৱা ঘৰ নং : ৭৯ বয়স : 68 লিঙ্গ : পুৰুষ		
355	CXH2037685	ফটো উপলব্ধ	356	CXH2037709	ফটো উপলব্ধ	357	CXH2037696	ফটো উপলব্ধ
নাম : ধীৰেণ বৰুৱা পিতাৰ নাম : ডিম্বুধৰ বৰুৱা ঘৰ নং : ৭৯ বয়স : 66 লিঙ্গ : পুৰুষ			নাম : জীতেন বৰুৱা পিতাৰ নাম : ডিম্বুধৰ বৰুৱা ঘৰ নং : ৭৯ বয়স : 64 লিঙ্গ : পুৰুষ			নাম : হীৰা বৰুৱা স্বামীৰ নাম : ধীৰেণ বৰুৱা ঘৰ নং : ৭৯ বয়স : 55 লিঙ্গ : মহিলা		
358	CXH2037674	ফটো উপলব্ধ	E 359	CXH2037710	ফটো উপলব্ধ	360	CXH1533944	ফটো উপলব্ধ
নাম : ভৱানী বৰুৱা স্বামীৰ নাম : ৰবিন বৰুৱা ঘৰ নং : ৭৯ বয়স : 54 লিঙ্গ : মহিলা			নাম : বীণা বৰুৱা স্বামীৰ নাম : জীতেন বৰুৱা ঘৰ নং : ৭৯ বয়স : 53 লিঙ্গ : মহিলা			নাম : অৰ্ণৱজান বৰুৱা পিতাৰ নাম : ৰবিন বৰুৱা ঘৰ নং : ৭৯ বয়স : 33 লিঙ্গ : পুৰুষ		



361 নাম : উজ্জ্বল বৰুৱা পিতাৰ নাম: ধীৰেণ বৰুৱা ঘৰ নং : ৭৯ বয়স : 32 লিঙ্গ : পুৰুষ	CXH0249854 ফটো উপলব্ধ	362 নাম : অভিলেখ বৰুৱা পিতাৰ নাম: ৰবিন বৰুৱা ঘৰ নং : ৭৯ বয়স : 31 লিঙ্গ : পুৰুষ	CXH1491834 ফটো উপলব্ধ	363 নাম : ৰিমজিম বৰুৱা পিতাৰ নাম: জিতেন বৰুৱা ঘৰ নং : ৭৯ বয়স : 28 লিঙ্গ : মহিলা	CXH0318519 ফটো উপলব্ধ
364 নাম : লীমা বৰুৱা পিতাৰ নাম: ধীৰেণ বৰুৱা ঘৰ নং : ৭৯ বয়স : 28 লিঙ্গ : মহিলা	CXH0319194 ফটো উপলব্ধ	365 নাম : প্ৰচুৰ্য্য পূৰ্বান বৰুৱা পিতাৰ নাম: জিতেন বৰুৱা ঘৰ নং : 79 বয়স : 22 লিঙ্গ : পুৰুষ	OAN0016915 ফটো উপলব্ধ	366 নাম : দুৰ্গেন বৰুৱা পিতাৰ নাম: গীৰধৰ বৰুৱা ঘৰ নং : ৮০ বয়স : 75 লিঙ্গ : পুৰুষ	CXH2037721 ফটো উপলব্ধ
367 নাম : প্ৰণতি বৰুৱা স্বামীৰ নাম: দুৰ্গেন বৰুৱা ঘৰ নং : ৮০ বয়স : 61 লিঙ্গ : মহিলা	CXH2037732 ফটো উপলব্ধ	#2 368 নাম : কবিতা বৰুৱা স্বামীৰ নাম: বিতুমনি বৰুৱা ঘৰ নং : ৫২ বয়স : 42 লিঙ্গ : মহিলা	CXH2037743 ফটো উপলব্ধ	369 নাম : সুখেন ফুকন পিতাৰ নাম: বাপুৰাম ফুকন ঘৰ নং : ৮১ বয়স : 75 লিঙ্গ : পুৰুষ	CXH2037776 ফটো উপলব্ধ
370 নাম : দিপ্তী ফুকন স্বামীৰ নাম: সুখেন ফুকন ঘৰ নং : ৮১ বয়স : 60 লিঙ্গ : মহিলা	CXH2037787 ফটো উপলব্ধ	371 নাম : প্ৰাঞ্জ ফুকন পিতাৰ নাম: সুমেন ফুকন ঘৰ নং : ৮১ বয়স : 41 লিঙ্গ : পুৰুষ	CXH2037798 ফটো উপলব্ধ	372 নাম : মুহিকান্ত বৰুৱা পিতাৰ নাম: চেনীৰাম বৰুৱা ঘৰ নং : ৮২ বয়স : 95 লিঙ্গ : পুৰুষ	CXH2037812 ফটো উপলব্ধ
373 নাম : পদ্মকান্ত বৰুৱা পিতাৰ নাম: চেনীৰাম বৰুৱা ঘৰ নং : ৮২ বয়স : 75 লিঙ্গ : পুৰুষ	CXH2037834 ফটো উপলব্ধ	374 নাম : হৰেণ বৰুৱা পিতাৰ নাম: চেনীৰাম বৰুৱা ঘৰ নং : ৮২ বয়স : 66 লিঙ্গ : পুৰুষ	CXH0065128 ফটো উপলব্ধ	375 নাম : বীনা বৰুৱা স্বামীৰ নাম: পদ্মকান্ত বৰুৱা ঘৰ নং : ৮২ বয়স : 65 লিঙ্গ : মহিলা	CXH2037845 ফটো উপলব্ধ
376 নাম : অনিমা বৰুৱা স্বামীৰ নাম: হৰেণ বৰুৱা ঘৰ নং : ৮২ বয়স : 46 লিঙ্গ : মহিলা	CXH0065177 ফটো উপলব্ধ	377 নাম : মানস বৰুৱা পিতাৰ নাম: পদ্মকান্ত বৰুৱা ঘৰ নং : ৮২ বয়স : 44 লিঙ্গ : পুৰুষ	CXH2037889 ফটো উপলব্ধ	378 নাম : মানবেন্দ্ৰ বৰুৱা পিতাৰ নাম: পদ্মকান্ত বৰুৱা ঘৰ নং : ৮২ বয়স : 42 লিঙ্গ : পুৰুষ	CXH2037890 ফটো উপলব্ধ
379 নাম : চিন্ময় বৰুৱা পিতাৰ নাম: মুহিকান্ত বৰুৱা ঘৰ নং : ৮২ বয়স : 39 লিঙ্গ : পুৰুষ	CXH0318782 ফটো উপলব্ধ	380 নাম : দীপ কুমাৰ বৰুৱা পিতাৰ নাম: মুহিকান্ত বৰুৱা ঘৰ নং : ৮২ বয়স : 38 লিঙ্গ : পুৰুষ	CXH2037903 ফটো উপলব্ধ	381 নাম : নিপ প্ৰতিম বৰুৱা পিতাৰ নাম: হৰেণ বৰুৱা ঘৰ নং : ৮২ বয়স : 33 লিঙ্গ : পুৰুষ	CXH0065276 ফটো উপলব্ধ
382 নাম : জানমণি গগৈ বৰুৱা স্বামীৰ নাম: চিন্ময় বৰুৱা ঘৰ নং : ৮২ বয়স : 30 লিঙ্গ : মহিলা	CXH0318584 ফটো উপলব্ধ	383 নাম : মিনাক্ষী বৰুৱা স্বামীৰ নাম: মানস বৰুৱা ঘৰ নং : ৮২ বয়স : 27 লিঙ্গ : মহিলা	CXH0249490 ফটো উপলব্ধ	384 নাম : জিতেন চেতীয়া পিতাৰ নাম: সিদ্ধেশ্বৰ চেতীয়া ঘৰ নং : ৮৩ বয়স : 72 লিঙ্গ : পুৰুষ	CXH2037914 ফটো উপলব্ধ
385 নাম : সৰোজ চেতীয়া স্বামীৰ নাম: জিতেন চেতীয়া ঘৰ নং : ৮৩ বয়স : 65 লিঙ্গ : মহিলা	CXH2037925 ফটো উপলব্ধ	386 নাম : পুণ্যমোহন চেতীয়া পিতাৰ নাম: জিতেন চেতীয়া ঘৰ নং : ৮৩ বয়স : 42 লিঙ্গ : পুৰুষ	CXH2037936 ফটো উপলব্ধ	387 নাম : মিতালী চেতীয়া স্বামীৰ নাম: পুণ্যমোহন চেতীয়া ঘৰ নং : ৮৩ বয়স : 35 লিঙ্গ : মহিলা	CXH2037947 ফটো উপলব্ধ
388 নাম : অনিল চন্দ্ৰ বৰুৱা পিতাৰ নাম: উষাধৰ বৰুৱা ঘৰ নং : ৮৩ ক বয়স : 72 লিঙ্গ : পুৰুষ	CXH0135368 ফটো উপলব্ধ	389 নাম : নিৰদা বালা বৰুৱা স্বামীৰ নাম: অনিল চন্দ্ৰ বৰুৱা ঘৰ নং : ৮৩ ক বয়স : 67 লিঙ্গ : মহিলা	CXH0135376 ফটো উপলব্ধ	390 নাম : অনিমা চেতীয়া স্বামীৰ নাম: বিৰেন চেতীয়া ঘৰ নং : ৮৪ বয়স : 58 লিঙ্গ : মহিলা	CXH0316406 ফটো উপলব্ধ

391 নাম : পংকজ চেতিয়া পিতাৰ নাম: বিৰেন চেতিয়া ঘৰ নং : ৮৪ বয়স : 34 লিঙ্গ : পুৰুষ	CXH0320432 ফটো উপলব্ধ	392 নাম : পিংকু চেতিয়া পিতাৰ নাম: বিৰেন চেতিয়া ঘৰ নং : ৮৪ বয়স : 33 লিঙ্গ : পুৰুষ	CXH2037981 ফটো উপলব্ধ	393 নাম : টুটমনী চেতিয়া স্বামীৰ নাম: পিংকু চেতিয়া ঘৰ নং : ৮৪ বয়স : 33 লিঙ্গ : মহিলা	CXH0135459 ফটো উপলব্ধ
394 নাম : তৰালী চেতিয়া স্বামীৰ নাম: পংকজ চেতিয়া ঘৰ নং : ৮৪ বয়স : 30 লিঙ্গ : মহিলা	CXH0318642 ফটো উপলব্ধ	395 নাম : পল্লৱী বুৰগোহাঁই চেতিয়া স্বামীৰ নাম: দীপজ্যোতি চেতিয়া ঘৰ নং : ৪৪ বয়স : 29 লিঙ্গ : মহিলা	OAN0097113 ফটো উপলব্ধ	396 নাম : ভবেন্ চেতিয়া পিতাৰ নাম: পুণাৰাম চেতিয়া ঘৰ নং : ৮৫ বয়স : 65 লিঙ্গ : পুৰুষ	CXH2038019 ফটো উপলব্ধ
397 নাম : শুবলা চেতিয়া স্বামীৰ নাম: শিবনাথ চেতিয়া ঘৰ নং : ৮৫ বয়স : 54 লিঙ্গ : মহিলা	CXH2038020 ফটো উপলব্ধ	398 নাম : মৌচুমী চেতিয়া পিতাৰ নাম: ভবেন্ চেতিয়া ঘৰ নং : ৮৫ বয়স : 37 লিঙ্গ : মহিলা	CXH0512855 ফটো উপলব্ধ	399 নাম : ৰুপম চেতিয়া পিতাৰ নাম: ভবেন্ চেতিয়া ঘৰ নং : ৮৫ বয়স : 30 লিঙ্গ : পুৰুষ	CXH0319442 ফটো উপলব্ধ
E 400 নাম : নিপেন চেতিয়া পিতাৰ নাম: ভবেন্ চেতিয়া ঘৰ নং : ৮৬ বয়স : 61 লিঙ্গ : পুৰুষ	CXH2038042 ফটো উপলব্ধ	401 নাম : মেঘালী চেতিয়া স্বামীৰ নাম: নিপেন চেতিয়া ঘৰ নং : ৮৬ বয়স : 55 লিঙ্গ : মহিলা	CXH2038053 ফটো উপলব্ধ	402 নাম : অৰিনাশ চেতিয়া পিতাৰ নাম: নূপেন চেতিয়া ঘৰ নং : ৮৬ বয়স : 35 লিঙ্গ : পুৰুষ	CXH2038064 ফটো উপলব্ধ
403 নাম : ইন্দিৰা চেতিয়া স্বামীৰ নাম: অৰিনাশ চেতিয়া ঘৰ নং : ৮৬ বয়স : 35 লিঙ্গ : মহিলা	CXH0316257 ফটো উপলব্ধ	404 নাম : অভিলাষ চেতিয়া পিতাৰ নাম: নূপেন চেতিয়া ঘৰ নং : ৮৬ বয়স : 27 লিঙ্গ : পুৰুষ	CXH0233874 ফটো উপলব্ধ	405 নাম : দিৰ্জেন চেতিয়া পিতাৰ নাম: ভবেন্ চেতিয়া ঘৰ নং : ৮৭ বয়স : 63 লিঙ্গ : পুৰুষ	CXH2038086 ফটো উপলব্ধ
406 নাম : ৰূপা চেতিয়া স্বামীৰ নাম: দিৰ্জেন চেতিয়া ঘৰ নং : ৮৭ বয়স : 55 লিঙ্গ : মহিলা	CXH2038075 ফটো উপলব্ধ	407 নাম : অজয় চেতিয়া পিতাৰ নাম: দিৰ্জেন চেতিয়া ঘৰ নং : ৮৭ বয়স : 36 লিঙ্গ : পুৰুষ	CXH2038097 ফটো উপলব্ধ	408 নাম : বিজয় চেতিয়া পিতাৰ নাম: দিৰ্জেন চেতিয়া ঘৰ নং : ৮৭ বয়স : 35 লিঙ্গ : পুৰুষ	CXH2038100 ফটো উপলব্ধ
409 নাম : ভৈৰৱী গগৈ চেতিয়া স্বামীৰ নাম: অজয় চেতিয়া ঘৰ নং : ৮৭ বয়স : 33 লিঙ্গ : মহিলা	CXH0316281 ফটো উপলব্ধ	410 নাম : ঋসিতা বৰুৱা চেতিয়া স্বামীৰ নাম: বিজয় চেতিয়া ঘৰ নং : ৮৭ বয়স : 28 লিঙ্গ : মহিলা	CXH0318915 ফটো উপলব্ধ	411 নাম : ৰজনী বৰুৱা পিতাৰ নাম: জগনাথ বৰুৱা ঘৰ নং : ৮৮ বয়স : 55 লিঙ্গ : পুৰুষ	CXH2038111 ফটো উপলব্ধ
E2 412 নাম : বীনা বৰুৱা স্বামীৰ নাম: ৰজনী বৰুৱা ঘৰ নং : ৮৮ বয়স : 52 লিঙ্গ : মহিলা	CXH2038122 ফটো উপলব্ধ	413 নাম : পৰাগ বৰুৱা পিতাৰ নাম: ৰজনী বৰুৱা ঘৰ নং : ৮৮ বয়স : 35 লিঙ্গ : পুৰুষ	CXH2038144 ফটো উপলব্ধ	414 নাম : কনকলতা বৰুৱা স্বামীৰ নাম: পৰাগ বৰুৱা ঘৰ নং : ৮৮ বয়স : 34 লিঙ্গ : মহিলা	CXH2038133 ফটো উপলব্ধ
415 নাম : অভিজিত বৰুৱা পিতাৰ নাম: ৰজনী বৰুৱা ঘৰ নং : ৮৮ বয়স : 34 লিঙ্গ : পুৰুষ	CXH2044533 ফটো উপলব্ধ	416 নাম : দেবজিত বৰুৱা পিতাৰ নাম: ৰজনী বৰুৱা ঘৰ নং : ৮৮ বয়স : 33 লিঙ্গ : পুৰুষ	CXH2044373 ফটো উপলব্ধ	417 নাম : বিৰিঞ্চি বৰুৱা পিতাৰ নাম: খৰ্গেন চন্দ্ৰ বৰুৱা ঘৰ নং : ৮৯ বয়স : 62 লিঙ্গ : পুৰুষ	CXH0319327 ফটো উপলব্ধ
418 নাম : মনোজ বৰুৱা পিতাৰ নাম: বিৰিঞ্চি বৰুৱা ঘৰ নং : ৮৯ বয়স : 30 লিঙ্গ : পুৰুষ	CXH0318907 ফটো উপলব্ধ	419 নাম : পল্লৱী গগৈ বৰুৱা স্বামীৰ নাম: মনোজ বৰুৱা ঘৰ নং : ৮৯ বয়স : 28 লিঙ্গ : মহিলা	CXH0324830 ফটো উপলব্ধ	420 নাম : চন্দ্ৰ চাংমাই পিতাৰ নাম: কালুবৰ চাংমাই ঘৰ নং : ৯০ বয়স : 69 লিঙ্গ : পুৰুষ	CXH2038166 ফটো উপলব্ধ



421 নাম : দীপংকৰ চাংমাই পিতাৰ নাম: চন্দ্ৰ চাংমাই ঘৰ নং : ১০ বয়স : 45 লিঙ্গ : পুৰুষ	CXH2038188 ফটো উপলব্ধ	422 নাম : সুনিতা দলে চাংমাই স্বামীৰ নাম: দীপাংকৰ চাংমাই ঘৰ নং : ১০ বয়স : 35 লিঙ্গ : মহিলা	CXH2038199 ফটো উপলব্ধ	423 নাম : চিৰঞ্জীৱ চাংমাই পিতাৰ নাম: চন্দ্ৰ চাংমাই ঘৰ নং : ১০ বয়স : 33 লিঙ্গ : পুৰুষ	CXH2044511 ফটো উপলব্ধ
424 নাম : ৰশ্মিৰেখা চাংমাই স্বামীৰ নাম: চিৰঞ্জীৱ চাংমাই ঘৰ নং : ১০ বয়স : 33 লিঙ্গ : মহিলা	CXH0319186 ফটো উপলব্ধ	425 নাম : মণিদীপ বৰুৱা পিতাৰ নাম: বিৰেণ বৰুৱা ঘৰ নং : ১১ বয়স : 55 লিঙ্গ : পুৰুষ	CXH2044113 ফটো উপলব্ধ	426 নাম : কবিতা গগৈ বৰুৱা স্বামীৰ নাম: মণিদীপ বৰুৱা ঘৰ নং : ১১ বয়স : 48 লিঙ্গ : মহিলা	CXH2044124 ফটো উপলব্ধ
427 নাম : হিমাংশ বৰুৱা পিতাৰ নাম: মনিদীপ বৰুৱা ঘৰ নং : ১১ বয়স : 22 লিঙ্গ : পুৰুষ	CXH0512558 ফটো উপলব্ধ	428 নাম : বিপুল বৰুৱা পিতাৰ নাম: দেবেশ্বৰ বৰুৱা ঘৰ নং : ১২ বয়স : 95 লিঙ্গ : পুৰুষ	CXH2038224 ফটো উপলব্ধ	429 নাম : বৰ্ণালী বৰুৱা স্বামীৰ নাম: বিপুল বৰুৱা ঘৰ নং : ১২ বয়স : 60 লিঙ্গ : মহিলা	CXH2038235 ফটো উপলব্ধ
430 নাম : অম্লান বৰুৱা পিতাৰ নাম: বিপুল বৰুৱা ঘৰ নং : ১২ বয়স : 28 লিঙ্গ : পুৰুষ	CXH0068825 ফটো উপলব্ধ	431 নাম : প্লান বৰুৱা পিতাৰ নাম: বিপুল বৰুৱা ঘৰ নং : 92 বয়স : 26 লিঙ্গ : পুৰুষ	CXH0146563 ফটো উপলব্ধ	432 নাম : তুল্য বৰুৱা স্বামীৰ নাম: লৌহিত বৰুৱা ঘৰ নং : ১৩ বয়স : 62 লিঙ্গ : মহিলা	CXH2038268 ফটো উপলব্ধ
433 নাম : গৌতম বৰুৱা পিতাৰ নাম: লৌহিত বৰুৱা ঘৰ নং : ১৩ বয়স : 33 লিঙ্গ : পুৰুষ	CXH0068908 ফটো উপলব্ধ	434 নাম : পিংকি মোহন স্বামীৰ নাম: গৌতম বৰুৱা ঘৰ নং : 93 বয়স : 28 লিঙ্গ : মহিলা	OAN0016832 ফটো উপলব্ধ	435 নাম : মাধৱ বৰুৱা পিতাৰ নাম: পদ্মনাথ বৰুৱা ঘৰ নং : ১৪ বয়স : 50 লিঙ্গ : পুৰুষ	CXH2038326 ফটো উপলব্ধ
436 নাম : জাহ্নবী বৰুৱা পিতাৰ নাম: পদ্মনাথ বৰুৱা ঘৰ নং : ১৪ বয়স : 48 লিঙ্গ : মহিলা	CXH2038337 ফটো উপলব্ধ	437 নাম : ভাৰত বৰুৱা পিতাৰ নাম: পদ্মনাথ বৰুৱা ঘৰ নং : ১৪ বয়স : 45 লিঙ্গ : পুৰুষ	CXH2038348 ফটো উপলব্ধ	438 নাম : ৰূপালী বৰুৱা স্বামীৰ নাম: বিশ্বজিত বৰুৱা ঘৰ নং : ১৪ বয়স : 44 লিঙ্গ : মহিলা	CXH0271445 ফটো উপলব্ধ
439 নাম : বিশ্বজিত বৰুৱা পিতাৰ নাম: পদ্মনাথ বৰুৱা ঘৰ নং : ১৪ বয়স : 43 লিঙ্গ : পুৰুষ	CXH2038359 ফটো উপলব্ধ	440 নাম : নিখিলেশ বৰুৱা পিতাৰ নাম: পদ্মনাথ বৰুৱা ঘৰ নং : ১৪ বয়স : 38 লিঙ্গ : পুৰুষ	CXH2038371 ফটো উপলব্ধ	441 নাম : সংগীতা মৰান বৰুৱা স্বামীৰ নাম: ভাৰত বৰুৱা ঘৰ নং : ১৪ বয়স : 35 লিঙ্গ : মহিলা	CXH0137026 ফটো উপলব্ধ
442 নাম : কৰবী বৰুৱা স্বামীৰ নাম: মাধৱ্য বৰুৱা ঘৰ নং : ১৪ বয়স : 34 লিঙ্গ : মহিলা	CXH0106708 ফটো উপলব্ধ	443 নাম : প্ৰদীপ চন্দ্ৰ বৰগোহাঁই পিতাৰ নাম: নীলকান্ত বৰগোহাঁই ঘৰ নং : ১৫ বয়স : 62 লিঙ্গ : পুৰুষ	CXH2038393 ফটো উপলব্ধ	444 নাম : দিবা জ্যোতি বৰগোহাঁই স্বামীৰ নাম: প্ৰদীপ বৰগোহাঁই ঘৰ নং : ১৫ বয়স : 53 লিঙ্গ : মহিলা	CXH2038406 ফটো উপলব্ধ
445 নাম : দিলীপ বৰগোহাঁইগোহাঁই পিতাৰ নাম: নীলকান্ত বৰগোহাঁইগোহাঁই ঘৰ নং : ১৫ বয়স : 45 লিঙ্গ : পুৰুষ	CXH2038439 ফটো উপলব্ধ	446 নাম : মিতালী বৰগোহাঁই স্বামীৰ নাম: দিলীপ বৰগোহাঁইগোহাঁই ঘৰ নং : ১৫ বয়স : 40 লিঙ্গ : মহিলা	CXH2038462 ফটো উপলব্ধ	447 নাম : পুনম বৰগোহাঁই পিতাৰ নাম: পবিত্ৰ বৰগোহাঁই ঘৰ নং : ১৫ বয়স : 31 লিঙ্গ : মহিলা	CXH0137356 ফটো উপলব্ধ
448 নাম : পিংকি বৰগোহাঁই পিতাৰ নাম: পবিত্ৰ বৰগোহাঁই ঘৰ নং : ১৫ বয়স : 30 লিঙ্গ : মহিলা	CXH0137398 ফটো উপলব্ধ	449 নাম : ৰিংকুৰাজ বৰগোহাঁই পিতাৰ নাম: প্ৰদীপচন্দ্ৰ বৰগোহাঁই ঘৰ নং : ১৫ বয়স : 27 লিঙ্গ : পুৰুষ	CXH0094334 ফটো উপলব্ধ	450 নাম : জুলি দূৱা বৰগোহাঁই স্বামীৰ নাম: বিশ্বজিত বৰগোহাঁই ঘৰ নং : ১৫ বয়স : 31 লিঙ্গ : মহিলা	CXH0248104 ফটো উপলব্ধ



451 নাম : ফুলেন বৰগোহাঁই পিতাৰ নাম: ভবকান্ত বৰগোহাঁই ঘৰ নং : ৯৫ক বয়স : 77 লিঙ্গ : পুৰুষ	CXH2038484 ফটো উপলব্ধ	452 নাম : ফুল বৰগোহাঁই স্বামীৰ নাম: ফুলেন বৰগোহাঁই ঘৰ নং : ৯৫ক বয়স : 62 লিঙ্গ : মহিলা	CXH2038495 ফটো উপলব্ধ	453 নাম : বিশ্বজিত বৰগোহাঁই পিতাৰ নাম: ফুলেন বৰগোহাঁই ঘৰ নং : ৯৫ক বয়স : 39 লিঙ্গ : পুৰুষ	CXH2038508 ফটো উপলব্ধ
454 নাম : সুৰেণ বৰগোহাঁই পিতাৰ নাম: ভবকান্ত বৰগোহাঁই ঘৰ নং : ৯৬ বয়স : 82 লিঙ্গ : পুৰুষ	CXH2038519 ফটো উপলব্ধ	455 নাম : গিৰিবালা বৰগোহাঁই স্বামীৰ নাম: সুৰেণ বৰগোহাঁই ঘৰ নং : ৯৬ বয়স : 73 লিঙ্গ : মহিলা	CXH2038520 ফটো উপলব্ধ	456 নাম : সূশান্ত বৰগোহাঁই পিতাৰ নাম: সুৰেণ বৰগোহাঁই ঘৰ নং : ৯৬ বয়স : 45 লিঙ্গ : পুৰুষ	CXH2038531 ফটো উপলব্ধ
457 নাম : বিউটি বড়া স্বামীৰ নাম: অৰ্জয় বৰগোহাঁই ঘৰ নং : ৯৬ বয়স : 43 লিঙ্গ : মহিলা	CXH0249441 ফটো উপলব্ধ	458 নাম : নিতু বৰগোহাঁই পিতাৰ নাম: সুৰেণ বৰগোহাঁই ঘৰ নং : ৯৬ বয়স : 42 লিঙ্গ : পুৰুষ	CXH2038542 ফটো উপলব্ধ	459 নাম : বৰ্ণালী ফুকন বৰগোহাঁই স্বামীৰ নাম: নিতু বৰগোহাঁই ঘৰ নং : ৯৬ বয়স : 32 লিঙ্গ : মহিলা	CXH0114033 ফটো উপলব্ধ
460 নাম : দিবা বৰগোহাঁই স্বামীৰ নাম: বিৰেণ বৰগোহাঁই ঘৰ নং : ৯৭ বয়স : 57 লিঙ্গ : মহিলা	CXH2038564 ফটো উপলব্ধ	461 নাম : অমৰজ্যোতি বৰগোহাঁই পিতাৰ নাম: বিৰেণ বৰগোহাঁই ঘৰ নং : ৯৭ বয়স : 34 লিঙ্গ : পুৰুষ	CXH2038586 ফটো উপলব্ধ	462 নাম : পল্লবী বৰুৱা স্বামীৰ নাম: অমোৰজ্যোতি বৰগোহাঁই ঘৰ নং : 97 বয়স : 22 লিঙ্গ : মহিলা	OAN0005058 ফটো উপলব্ধ
463 নাম : কৃষ্ণ বৰুৱা পিতাৰ নাম: ৰোখেশ্বৰ বৰুৱা ঘৰ নং : ৯৯ বয়স : 57 লিঙ্গ : পুৰুষ	CXH2038644 ফটো উপলব্ধ	464 নাম : ৰবিশংকৰ বৰুৱা পিতাৰ নাম: ৰোখেশ্বৰ বৰুৱা ঘৰ নং : ৯৯ বয়স : 52 লিঙ্গ : পুৰুষ	CXH2038666 ফটো উপলব্ধ	465 নাম : গৌৰিশংকৰ বৰুৱা পিতাৰ নাম: ৰোখেশ্বৰ বৰুৱা ঘৰ নং : ৯৯ বয়স : 50 লিঙ্গ : পুৰুষ	CXH2038677 ফটো উপলব্ধ
466 নাম : দিপালী বৰুৱা স্বামীৰ নাম: ৰবিশংকৰ বৰুৱা ঘৰ নং : ৯৯ বয়স : 49 লিঙ্গ : মহিলা	CXH0272658 ফটো উপলব্ধ	467 নাম : বিশ্বেন্দ বিকাশ বৰুৱা পিতাৰ নাম: ৰোখেশ্বৰ বৰগোহাঁই ঘৰ নং : ৯৯ বয়স : 48 লিঙ্গ : পুৰুষ	CXH2038688 ফটো উপলব্ধ	468 নাম : অংকুৰাজ বৰুৱা পিতাৰ নাম: ৰুখেশ্বৰ বৰুৱা ঘৰ নং : ৯৯ বয়স : 48 লিঙ্গ : পুৰুষ	CXH0320390 ফটো উপলব্ধ
469 নাম : বিন বৰুৱা স্বামীৰ নাম: কৃষ্ণ বৰুৱা ঘৰ নং : ৯৯ বয়স : 46 লিঙ্গ : মহিলা	CXH2038655 ফটো উপলব্ধ	470 নাম : পূৰ্ণিমা বৰুৱা স্বামীৰ নাম: গৌৰিশংকৰ বৰুৱা ঘৰ নং : ৯৯ বয়স : 41 লিঙ্গ : মহিলা	CXH2038724 ফটো উপলব্ধ	471 নাম : মনালিচা বৰুৱা স্বামীৰ নাম: অংকুৰ ৰাজ বৰুৱা ঘৰ নং : ৯৯ বয়স : 40 লিঙ্গ : মহিলা	CXH0316729 ফটো উপলব্ধ
472 নাম : মৃদাসিতা বৰুৱা পিতাৰ নাম: কৃষ্ণ বৰুৱা ঘৰ নং : ৯৯ বয়স : 24 লিঙ্গ : মহিলা	CXH0416636 ফটো উপলব্ধ	473 নাম : মৌচুমী বৰুৱা পিতাৰ নাম: কৃষ্ণ বৰুৱা ঘৰ নং : 99 বয়স : 20 লিঙ্গ : মহিলা	OAN0043604 ফটো উপলব্ধ	474 নাম : অংকিতা বৰুৱা পিতাৰ নাম: ৰবিশংকৰ বৰুৱা ঘৰ নং : 99 বয়স : 19 লিঙ্গ : মহিলা	OAN0083840 ফটো উপলব্ধ
475 নাম : তুলন ফুকন পিতাৰ নাম: বাপুৰাম ফুকন ঘৰ নং : ১০০ বয়স : 67 লিঙ্গ : পুৰুষ	CXH2038735 ফটো উপলব্ধ	476 নাম : জয়া ফুকন স্বামীৰ নাম: তুলন ফুকন ঘৰ নং : ১০০ বয়স : 58 লিঙ্গ : মহিলা	CXH2038746 ফটো উপলব্ধ	477 নাম : পিংকু ফুকন পিতাৰ নাম: তুলন ফুকন ঘৰ নং : ১০০ বয়স : 34 লিঙ্গ : পুৰুষ	CXH2038757 ফটো উপলব্ধ
478 নাম : পলী শইকীয়া স্বামীৰ নাম: পিংকু ফুকন ঘৰ নং : ১০০ বয়স : 33 লিঙ্গ : মহিলা	GZC1091594 ফটো উপলব্ধ	479 নাম : পূৰ্ণিমা গগৈ পিতাৰ নাম: জাতিন চন্দ্ৰ গগৈ ঘৰ নং : 100 ক বয়স : 27 লিঙ্গ : মহিলা	CKF0341214 ফটো উপলব্ধ	E 480 নাম : সোনেশ্বৰী বৰুৱা স্বামীৰ নাম: খগেন বৰুৱা ঘৰ নং : ১০১ বয়স : 85 লিঙ্গ : মহিলা	CXH2038768 ফটো উপলব্ধ



481 নাম : বাবুল বৰুৱা পিতাৰ নাম: খগেন বৰুৱা ঘৰ নং : ১০১ বয়স : 45 লিঙ্গ : পুৰুষ	CXH2038791 ফটো উপলব্ধ	482 নাম : মিনাক্ষী বৰুৱা স্বামীৰ নাম: বাবুলী বৰুৱা ঘৰ নং : ১০১ বয়স : 43 লিঙ্গ : মহিলা	CXH2038804 ফটো উপলব্ধ	483 নাম : ভবেন বৰুৱা পিতাৰ নাম: ডিব্ৰুধৰ বৰুৱা ঘৰ নং : ১০২ বয়স : 74 লিঙ্গ : পুৰুষ	CXH2038815 ফটো উপলব্ধ
484 নাম : দীপামণি বৰুৱা স্বামীৰ নাম: ভবেন বৰুৱা ঘৰ নং : ১০২ বয়স : 58 লিঙ্গ : মহিলা	CXH2038826 ফটো উপলব্ধ	485 নাম : ৰিংকুৰাজ বৰুৱা পিতাৰ নাম: ভবেন বৰুৱা ঘৰ নং : ১০২ বয়স : 48 লিঙ্গ : পুৰুষ	CXH0107987 ফটো উপলব্ধ	486 নাম : মৃদুস্মিতা বৰুৱা পিতাৰ নাম: ভবেন বৰুৱা ঘৰ নং : ১০২ বয়স : 44 লিঙ্গ : মহিলা	CXH0318659 ফটো উপলব্ধ
487 নাম : প্ৰাঞ্জল বৰুৱা পিতাৰ নাম: ভবেন বৰুৱা ঘৰ নং : ১০২ বয়স : 43 লিঙ্গ : পুৰুষ	CXH2038848 ফটো উপলব্ধ	488 নাম : পুনম খনিকৰ বৰুৱা স্বামীৰ নাম: প্ৰাঞ্জল বৰুৱা ঘৰ নং : ১০২ বয়স : 35 লিঙ্গ : মহিলা	CXH0316018 ফটো উপলব্ধ	489 নাম : বিনু নেওগ বৰুৱা স্বামীৰ নাম: বিশ্বেন্দু বৰুৱা ঘৰ নং : ১০২ বয়স : 28 লিঙ্গ : মহিলা	CXH0318923 ফটো উপলব্ধ
490 নাম : প্ৰীতম গগৈ মাতৃৰ নাম: মৃদুস্মিতা বৰুৱা ঘৰ নং : ১০২ বয়স : 24 লিঙ্গ : পুৰুষ	CXH0342394 ফটো উপলব্ধ	491 নাম : ৰাজেন্দ্ৰ চেতিয়া পিতাৰ নাম: ভবেন চেতিয়া ঘৰ নং : ১০৩ বয়স : 65 লিঙ্গ : পুৰুষ	CXH2038859 ফটো উপলব্ধ	492 নাম : কল্পনা চেতিয়া স্বামীৰ নাম: ৰাজেন্দ্ৰ চেতিয়া ঘৰ নং : ১০৩ বয়স : 54 লিঙ্গ : মহিলা	CXH2038860 ফটো উপলব্ধ
493 নাম : সত্যভামা চেতিয়া পিতাৰ নাম: ভবেন চেতিয়া ঘৰ নং : ১০৩ বয়স : 48 লিঙ্গ : মহিলা	CXH2038871 ফটো উপলব্ধ	494 নাম : গৌৰব চেতিয়া পিতাৰ নাম: ৰাজেন্দ্ৰ চেতিয়া ঘৰ নং : ১০৩ বয়স : 39 লিঙ্গ : পুৰুষ	CXH2038882 ফটো উপলব্ধ	495 নাম : সৌৰভ চেতিয়া পিতাৰ নাম: ৰাজেন্দ্ৰ চেতিয়া ঘৰ নং : ১০৩ বয়স : 36 লিঙ্গ : পুৰুষ	CXH2038893 ফটো উপলব্ধ
496 নাম : পলি কলিতা স্বামীৰ নাম: গৌৰব চেতিয়া ঘৰ নং : ১০৩ বয়স : 27 লিঙ্গ : মহিলা	CXH0512798 ফটো উপলব্ধ	497 নাম : বিশ্বজিত চেতিয়া পিতাৰ নাম: দেবেনচন্দ্ৰ চেতিয়া ঘৰ নং : ১০৪ বয়স : 56 লিঙ্গ : পুৰুষ	CXH2044271 ফটো উপলব্ধ	498 নাম : মামনী চেতিয়া স্বামীৰ নাম: বিশ্বজিত চেতিয়া ঘৰ নং : ১০৪ বয়স : 43 লিঙ্গ : মহিলা	CXH2044282 ফটো উপলব্ধ
# 499 নাম : অংকমণি দত্ত পিতাৰ নাম: জগত দত্ত ঘৰ নং : 169 বয়স : 27 লিঙ্গ : পুৰুষ	CXH0491787 ফটো উপলব্ধ	500 নাম : ৰাজু দত্ত পিতাৰ নাম: ঘনকান্ত দত্ত ঘৰ নং : ১০৫ বয়স : 55 লিঙ্গ : পুৰুষ	CXH2038939 ফটো উপলব্ধ	501 নাম : ৰেখামণি দত্ত স্বামীৰ নাম: ৰাজু দত্ত ঘৰ নং : ১০৫ বয়স : 49 লিঙ্গ : মহিলা	CXH2038940 ফটো উপলব্ধ
502 নাম : ঋতুপৰ্ণা দত্ত পিতাৰ নাম: ৰাজু দত্ত ঘৰ নং : ১০৫ বয়স : 25 লিঙ্গ : পুৰুষ	CXH0250092 ফটো উপলব্ধ	503 নাম : বিতুপন দত্ত পিতাৰ নাম: ৰাজু দত্ত ঘৰ নং : ১০৫ বয়স : 22 লিঙ্গ : পুৰুষ	CXH0503706 ফটো উপলব্ধ	504 নাম : ৰূপা চেতিয়া স্বামীৰ নাম: বদন চেতিয়া ঘৰ নং : ১০৬ বয়স : 55 লিঙ্গ : মহিলা	CXH2038951 ফটো উপলব্ধ
505 নাম : মৃদুপৰ্বণ চেতিয়া পিতাৰ নাম: বদন চেতিয়া ঘৰ নং : ১০৬ বয়স : 45 লিঙ্গ : পুৰুষ	CXH2038962 ফটো উপলব্ধ	506 নাম : জুৰি চেতিয়া স্বামীৰ নাম: মৃদুপৰ্বণ চেতিয়া ঘৰ নং : ১০৬ বয়স : 43 লিঙ্গ : মহিলা	CXH2038973 ফটো উপলব্ধ	507 নাম : বিজু চেতিয়া স্বামীৰ নাম: খগেন চেতিয়া ঘৰ নং : ১০৭ বয়স : 48 লিঙ্গ : মহিলা	CXH2038995 ফটো উপলব্ধ
508 নাম : গণেশ চেতিয়া পিতাৰ নাম: খগেন চেতিয়া ঘৰ নং : ১০৭ বয়স : 45 লিঙ্গ : পুৰুষ	CXH2039001 ফটো উপলব্ধ	509 নাম : ৰেখামণি চেতিয়া স্বামীৰ নাম: গণেশ চেতিয়া ঘৰ নং : ১০৭ বয়স : 39 লিঙ্গ : মহিলা	CXH2039023 ফটো উপলব্ধ	510 নাম : নৰেন্দ্ৰ চেতিয়া পিতাৰ নাম: শিশুৰাম চেতিয়া ঘৰ নং : ১০৮ বয়স : 62 লিঙ্গ : পুৰুষ	CXH2039034 ফটো উপলব্ধ



511 নাম : ভান চেতিয়া স্বামীৰ নাম: নৰেণ চেতিয়া ঘৰ নং : ১০৮ বয়স : 59 লিঙ্গ : মহিলা	CXH2039045 ফটো উপলব্ধ	512 নাম : নকুল চেতিয়া পিতাৰ নাম: নৰেন চেতিয়া ঘৰ নং : ১০৮ বয়স : 41 লিঙ্গ : পুৰুষ	CXH2039056 ফটো উপলব্ধ	513 নাম : মামুন বৰুৱা চেতিয়া স্বামীৰ নাম: নকুল চেতিয়া ঘৰ নং : 108 বয়স : 31 লিঙ্গ : মহিলা	CXH0454678 ফটো উপলব্ধ
E 514 নাম : হিৰেণ চেতিয়া পিতাৰ নাম: মানিক চেতিয়া ঘৰ নং : ১০৯ বয়স : 60 লিঙ্গ : পুৰুষ	CXH2039078 ফটো উপলব্ধ	515 নাম : নৱজ্যোতি চেতিয়া স্বামীৰ নাম: হিৰেণ চেতিয়া ঘৰ নং : ১০৯ বয়স : 55 লিঙ্গ : মহিলা	CXH2039089 ফটো উপলব্ধ	516 নাম : কৌশিক চেতিয়া পিতাৰ নাম: হিৰেণ চেতিয়া ঘৰ নং : ১০৯ বয়স : 29 লিঙ্গ : পুৰুষ	CXH0003426 ফটো উপলব্ধ
517 নাম : বিৰিঞ্চি চেতিয়া পিতাৰ নাম: কলিধন চেতিয়া ঘৰ নং : ১১০ বয়স : 60 লিঙ্গ : পুৰুষ	CXH2039103 ফটো উপলব্ধ	518 নাম : জ্যোতা চেতিয়া স্বামীৰ নাম: বিৰিঞ্চি চেতিয়া ঘৰ নং : ১১০ বয়স : 54 লিঙ্গ : মহিলা	CXH2039114 ফটো উপলব্ধ	519 নাম : অভিনৱ চেতিয়া পিতাৰ নাম: বিৰিঞ্চি চেতিয়া ঘৰ নং : ১১০ বয়স : 30 লিঙ্গ : পুৰুষ	CXH0004028 ফটো উপলব্ধ
520 নাম : অৰ্ণৱ চেতিয়া পিতাৰ নাম: বিৰিঞ্চি চেতিয়া ঘৰ নং : ১১০ বয়স : 27 লিঙ্গ : পুৰুষ	CXH0094524 ফটো উপলব্ধ	521 নাম : প্ৰশান্ত চেতিয়া পিতাৰ নাম: কলিধন চেতিয়া ঘৰ নং : ১১১ বয়স : 61 লিঙ্গ : পুৰুষ	CXH2039136 ফটো উপলব্ধ	522 নাম : অঞ্জনা চেতিয়া স্বামীৰ নাম: প্ৰশান্ত চেতিয়া ঘৰ নং : ১১১ বয়স : 52 লিঙ্গ : মহিলা	CXH2039125 ফটো উপলব্ধ
523 নাম : পূজা চেতিয়া পিতাৰ নাম: প্ৰশান্ত চেতিয়া ঘৰ নং : 111 বয়স : 32 লিঙ্গ : মহিলা	LES0011825 ফটো উপলব্ধ	524 নাম : গোপাল বৰুৱা অন্যান্য: ৰটনা বৰুৱা ঘৰ নং : 112 বয়স : 74 লিঙ্গ : পুৰুষ	CXH9263336 ফটো উপলব্ধ	525 নাম : ৰতা বৰুৱা স্বামীৰ নাম: গোপাল বৰুৱা ঘৰ নং : ১১২ বয়স : 59 লিঙ্গ : মহিলা	CXH2039169 ফটো উপলব্ধ
E 526 নাম : সুখেশ্বৰ গগৈ পিতাৰ নাম: বাপুৰাম গগৈ ঘৰ নং : ১১৩ বয়স : 72 লিঙ্গ : পুৰুষ	CXH2039181 ফটো উপলব্ধ	527 নাম : চিত্ৰা গগৈ স্বামীৰ নাম: সুখেশ্বৰ গগৈ ঘৰ নং : ১১৩ বয়স : 63 লিঙ্গ : মহিলা	CXH2039192 ফটো উপলব্ধ	528 নাম : মানস গগৈ পিতাৰ নাম: সুখেশ্বৰ গগৈ ঘৰ নং : ১১৩ বয়স : 32 লিঙ্গ : পুৰুষ	CXH2039216 ফটো উপলব্ধ
529 নাম : বাণী লক্ষ্মী হাজৰীকা গগৈ স্বামীৰ নাম: মানস গগৈ ঘৰ নং : ১১৩ বয়স : 31 লিঙ্গ : মহিলা	CXH0316141 ফটো উপলব্ধ	530 নাম : গিৰিন চেতিয়া পিতাৰ নাম: গোলাপ চেতিয়া ঘৰ নং : ১১৪ বয়স : 71 লিঙ্গ : পুৰুষ	CXH2039227 ফটো উপলব্ধ	531 নাম : অনু চেতিয়া স্বামীৰ নাম: গিৰিন চেতিয়া ঘৰ নং : ১১৪ বয়স : 58 লিঙ্গ : মহিলা	CXH2039238 ফটো উপলব্ধ
532 নাম : সৌৰভ চেতিয়া পিতাৰ নাম: গিৰিন চেতিয়া ঘৰ নং : ১১৪ বয়স : 42 লিঙ্গ : পুৰুষ	CXH2039250 ফটো উপলব্ধ	533 নাম : প্ৰণৱ জ্যোতি দত্ত পিতাৰ নাম: সুনাম দত্ত ঘৰ নং : ১১৫ বয়স : 55 লিঙ্গ : পুৰুষ	CXH2039294 ফটো উপলব্ধ	534 নাম : মিন্টু দত্ত পিতাৰ নাম: সুনাম দত্ত ঘৰ নং : ১১৫ বয়স : 51 লিঙ্গ : পুৰুষ	CXH2039318 ফটো উপলব্ধ
535 নাম : লাবন্য দত্ত স্বামীৰ নাম: প্ৰণৱ জ্যোতি দত্ত ঘৰ নং : ১১৫ বয়স : 49 লিঙ্গ : মহিলা	CXH2039307 ফটো উপলব্ধ	536 নাম : দিপালী দত্ত স্বামীৰ নাম: মিন্টু দত্ত ঘৰ নং : ১১৫ বয়স : 48 লিঙ্গ : মহিলা	CXH2039329 ফটো উপলব্ধ	537 নাম : অভিজিত দত্ত পিতাৰ নাম: প্ৰণৱ জ্যোতি দত্ত ঘৰ নং : ১১৫ বয়স : 25 লিঙ্গ : পুৰুষ	CXH0299982 ফটো উপলব্ধ
538 নাম : চিম্পী দত্ত পিতাৰ নাম: মিন্টু দত্ত ঘৰ নং : 115 বয়স : 20 লিঙ্গ : মহিলা	OAN0078345 ফটো উপলব্ধ	539 নাম : অনমাই দত্ত স্বামীৰ নাম: প্ৰফুল্ল দত্ত ঘৰ নং : ১১৬ বয়স : 62 লিঙ্গ : মহিলা	CXH2039341 ফটো উপলব্ধ	540 নাম : নবজিত দত্ত পিতাৰ নাম: প্ৰফুল্ল দত্ত ঘৰ নং : ১১৬ বয়স : 42 লিঙ্গ : পুৰুষ	CXH2039352 ফটো উপলব্ধ



541 নাম : দিব্যজিত দত্ত পিতাৰ নাম: প্ৰফুল্ল দত্ত ঘৰ নং : ১১৬ বয়স : 37 লিঙ্গ : পুৰুষ	CXH0110015 ফটো উপলব্ধ	542 নাম : বিশ্বজিত দত্ত পিতাৰ নাম: প্ৰফুল্ল দত্ত ঘৰ নং : ১১৬ বয়স : 33 লিঙ্গ : পুৰুষ	CXH0110049 ফটো উপলব্ধ	543 নাম : শিখামনি বৰুৱা স্বামীৰ নাম: বিশ্বজিত দত্ত ঘৰ নং : 116 বয়স : 32 লিঙ্গ : মহিলা	OAN0020438 ফটো উপলব্ধ
544 নাম : পৰিসীতা শইকীয়া দত্ত স্বামীৰ নাম: দিব্যজ্যোতি দত্ত ঘৰ নং : ১১৬ বয়স : 29 লিঙ্গ : মহিলা	CXH0110098 ফটো উপলব্ধ	# 545 নাম : পিংকী দত্ত স্বামীৰ নাম: বিশ্বজিত দত্ত ঘৰ নং : 178 বয়স : 25 লিঙ্গ : মহিলা	CXH0300905 ফটো উপলব্ধ	546 নাম : ৰাতুল দত্ত পিতাৰ নাম: বগাই দত্ত ঘৰ নং : ১১৭ বয়স : 61 লিঙ্গ : পুৰুষ	CXH2039385 ফটো উপলব্ধ
547 নাম : পাপৰি দত্ত স্বামীৰ নাম: ৰাতুল দত্ত ঘৰ নং : ১১৭ বয়স : 52 লিঙ্গ : মহিলা	CXH2039396 ফটো উপলব্ধ	548 নাম : মুনমী দত্ত পিতাৰ নাম: ৰাতুল দত্ত ঘৰ নং : 117 বয়স : 29 লিঙ্গ : মহিলা	OAN0047530 ফটো উপলব্ধ	549 নাম : মৃগাল দত্ত পিতাৰ নাম: ৰাতুল দত্ত ঘৰ নং : ১১৭ বয়স : 26 লিঙ্গ : পুৰুষ	CXH0238105 ফটো উপলব্ধ
550 নাম : মৃগায় দত্ত পিতাৰ নাম: ৰাতুল দত্ত ঘৰ নং : 117 বয়স : 21 লিঙ্গ : পুৰুষ	OAN0021451 ফটো উপলব্ধ	551 নাম : ঘণকান্ত দত্ত পিতাৰ নাম: টোবাৰাম দত্ত ঘৰ নং : ১১৮ বয়স : 85 লিঙ্গ : পুৰুষ	CXH2039410 ফটো উপলব্ধ	552 নাম : বুলু দত্ত স্বামীৰ নাম: ঘণকান্ত দত্ত ঘৰ নং : ১১৮ বয়স : 70 লিঙ্গ : মহিলা	CXH2039421 ফটো উপলব্ধ
553 নাম : নিপন দত্ত পিতাৰ নাম: ঘনকান্ত দত্ত ঘৰ নং : ১১৮ বয়স : 52 লিঙ্গ : পুৰুষ	CXH1491732 ফটো উপলব্ধ	554 নাম : ৰীতা দত্ত স্বামীৰ নাম: অৰূপ দত্ত ঘৰ নং : ১১৮ বয়স : 50 লিঙ্গ : মহিলা	CXH2044442 ফটো উপলব্ধ	555 নাম : অনপম দত্ত পিতাৰ নাম: অৰূপ দত্ত ঘৰ নং : ১১৮ বয়স : 28 লিঙ্গ : পুৰুষ	CXH0110379 ফটো উপলব্ধ
556 নাম : অংশুমান দত্ত পিতাৰ নাম: অৰূপ দত্ত ঘৰ নং : 118 বয়স : 24 লিঙ্গ : পুৰুষ	CXH9277062 ফটো উপলব্ধ	557 নাম : দেবব্ৰত দত্ত পিতাৰ নাম: নিপন দত্ত ঘৰ নং : ১১৮ ক বয়স : 23 লিঙ্গ : পুৰুষ	CXH0381855 ফটো উপলব্ধ	558 নাম : নীলকান্ত দত্ত পিতাৰ নাম: ডিম্বেশ্বৰ দত্ত ঘৰ নং : ১১৯ বয়স : 65 লিঙ্গ : পুৰুষ	CXH2039454 ফটো উপলব্ধ
559 নাম : গুণলতা দত্ত স্বামীৰ নাম: নীলকান্ত দত্ত ঘৰ নং : ১১৯ বয়স : 56 লিঙ্গ : মহিলা	CXH2039465 ফটো উপলব্ধ	560 নাম : সোনমনি দত্ত পিতাৰ নাম: নীলকান্ত দত্ত ঘৰ নং : ১১৯ বয়স : 46 লিঙ্গ : পুৰুষ	CXH2039476 ফটো উপলব্ধ	561 নাম : জোনমনি দত্ত পিতাৰ নাম: নীলকান্ত দত্ত ঘৰ নং : ১১৯ বয়স : 44 লিঙ্গ : পুৰুষ	CXH2039487 ফটো উপলব্ধ
562 নাম : পুৰী নেওগ দত্ত স্বামীৰ নাম: সোনমণি দত্ত ঘৰ নং : ১১৯ বয়স : 31 লিঙ্গ : মহিলা	CXH2044464 ফটো উপলব্ধ	563 নাম : সোনমাই শইকীয়া স্বামীৰ নাম: প্ৰফুল্ল শইকীয়া ঘৰ নং : ১২০ বয়স : 59 লিঙ্গ : মহিলা	CXH2039501 ফটো উপলব্ধ	564 নাম : মন্ট শইকীয়া পিতাৰ নাম: প্ৰফুল্ল শইকীয়া ঘৰ নং : ১২০ বয়স : 44 লিঙ্গ : পুৰুষ	CXH2039512 ফটো উপলব্ধ
565 নাম : মণি শইকীয়া স্বামীৰ নাম: মন্ট শইকীয়া ঘৰ নং : ১২০ বয়স : 39 লিঙ্গ : মহিলা	CXH2039534 ফটো উপলব্ধ	566 নাম : কমল শইকীয়া পিতাৰ নাম: ৰত্নেশ্বৰ শইকীয়া ঘৰ নং : ১২১ বয়স : 67 লিঙ্গ : পুৰুষ	CXH2039578 ফটো উপলব্ধ	567 নাম : ৰেন শইকীয়া স্বামীৰ নাম: কমল শইকীয়া ঘৰ নং : ১২১ বয়স : 61 লিঙ্গ : মহিলা	CXH2039567 ফটো উপলব্ধ
568 নাম : দেৱজ্যোতি শইকীয়া পিতাৰ নাম: কমল শইকীয়া ঘৰ নং : ১২১ বয়স : 34 লিঙ্গ : পুৰুষ	CXH2044453 ফটো উপলব্ধ	569 নাম : ডিম্পল শইকীয়া পিতাৰ নাম: কমল শইকীয়া ঘৰ নং : ১২১ বয়স : 32 লিঙ্গ : পুৰুষ	CXH2044475 ফটো উপলব্ধ	570 নাম : নিমিষা নেওগ স্বামীৰ নাম: দেৱ জ্যোতি শইকীয়া ঘৰ নং : 121 বয়স : 26 লিঙ্গ : মহিলা	OAN0104935 ফটো উপলব্ধ

571	CXH0300111	ফটো উপলব্ধ
নাম : নিৰু শইকীয়া স্বামীৰ নাম : প্ৰদীপ শইকীয়া ঘৰ নং : ১২১ ক বয়স : 69 লিঙ্গ : মহিলা		

572	CXH2039589	ফটো উপলব্ধ
নাম : বাজেন শইকীয়া পিতাৰ নাম : ৰোখেশ্বৰ শইকীয়া ঘৰ নং : ১২২ বয়স : 55 লিঙ্গ : পুৰুষ		

573	CXH2039590	ফটো উপলব্ধ
নাম : মামণী শইকীয়া স্বামীৰ নাম : ৰাজেন শইকীয়া ঘৰ নং : ১২২ বয়স : 48 লিঙ্গ : মহিলা		

574	CXH2039603	ফটো উপলব্ধ
নাম : অনিমা শইকীয়া স্বামীৰ নাম : সোণেশ্বৰ শইকীয়া ঘৰ নং : ১২৩ বয়স : 56 লিঙ্গ : মহিলা		

# 575	CXH2039614	ফটো উপলব্ধ
নাম : নৱজ্যোতি শইকীয়া পিতাৰ নাম : সোণেশ্বৰ শইকীয়া ঘৰ নং : ১২৩ বয়স : 42 লিঙ্গ : পুৰুষ		

576	CXH0512616	ফটো উপলব্ধ
নাম : ৰুজমনি শইকীয়া পিতাৰ নাম : সোণেশ্বৰ শইকীয়া ঘৰ নং : ১২৩ বয়স : 33 লিঙ্গ : মহিলা		

577	CXH2039636	ফটো উপলব্ধ
নাম : আনন্দ শইকীয়া পিতাৰ নাম : ঘণকান্ত শইকীয়া ঘৰ নং : ১২৪ বয়স : 65 লিঙ্গ : পুৰুষ		

578	CXH2039647	ফটো উপলব্ধ
নাম : ভাৰতী শইকীয়া স্বামীৰ নাম : আনন্দ শইকীয়া ঘৰ নং : ১২৪ বয়স : 59 লিঙ্গ : মহিলা		

579	CXH2039658	ফটো উপলব্ধ
নাম : সীমান্ত শইকীয়া পিতাৰ নাম : আনন্দ শইকীয়া ঘৰ নং : ১২৪ বয়স : 45 লিঙ্গ : পুৰুষ		

# 580	CXH2039669	ফটো উপলব্ধ
নাম : ধৰিত্ৰী ব্ৰা শইকীয়া স্বামীৰ নাম : সীমান্ত শইকীয়া ঘৰ নং : ১২৪ বয়স : 43 লিঙ্গ : মহিলা		

581	CXH2039670	ফটো উপলব্ধ
নাম : প্ৰনব শইকীয়া পিতাৰ নাম : আনন্দ শইকীয়া ঘৰ নং : ১২৪ বয়স : 41 লিঙ্গ : পুৰুষ		

582	CXH0315952	ফটো উপলব্ধ
নাম : অংকিতা শইকীয়া পিতাৰ নাম : সীমান্ত শইকীয়া ঘৰ নং : ১২৪ বয়স : 25 লিঙ্গ : মহিলা		

583	CXH0512525	ফটো উপলব্ধ
নাম : নিপেন শইকীয়া পিতাৰ নাম : জিতেন শইকীয়া ঘৰ নং : ১২৫ বয়স : 83 লিঙ্গ : পুৰুষ		

584	CXH2039681	ফটো উপলব্ধ
নাম : লাভণ্য শইকীয়া স্বামীৰ নাম : জিতেন শইকীয়া ঘৰ নং : ১২৫ বয়স : 54 লিঙ্গ : মহিলা		

585	CXH0381715	ফটো উপলব্ধ
নাম : ৰঞ্জিত শইকীয়া পিতাৰ নাম : জিতেন শইকীয়া ঘৰ নং : ১২৫ বয়স : 39 লিঙ্গ : পুৰুষ		

586	CXH0316620	ফটো উপলব্ধ
নাম : পূৰ্বী গগৈ শইকীয়া স্বামীৰ নাম : ৰঞ্জিত শইকীয়া ঘৰ নং : ১২৫ বয়স : 32 লিঙ্গ : মহিলা		

587	CXH0512269	ফটো উপলব্ধ
নাম : পম্পী শইকীয়া স্বামীৰ নাম : নিপেন শইকীয়া ঘৰ নং : ১২৫ বয়স : 28 লিঙ্গ : মহিলা		

588	CXH2039716	ফটো উপলব্ধ
নাম : ভবেন দত্ত পিতাৰ নাম : বেথৰাম দত্ত ঘৰ নং : ১২৬ বয়স : 65 লিঙ্গ : পুৰুষ		

589	CXH2039727	ফটো উপলব্ধ
নাম : ৰমী দত্ত স্বামীৰ নাম : ভবেন দত্ত ঘৰ নং : ১২৬ বয়স : 52 লিঙ্গ : মহিলা		

590	CXH0111666	ফটো উপলব্ধ
নাম : অমৰজ্যোতি দত্ত পিতাৰ নাম : ভবেন দত্ত ঘৰ নং : ১২৬ বয়স : 32 লিঙ্গ : পুৰুষ		

591	CXH0318931	ফটো উপলব্ধ
নাম : ত্ৰিবেনী দত্ত স্বামীৰ নাম : অমৰজ্যোতি দত্ত ঘৰ নং : 126 বয়স : 32 লিঙ্গ : মহিলা		

592	CXH2039738	ফটো উপলব্ধ
নাম : নিৰণ শইকীয়া পিতাৰ নাম : গৌঠো শইকীয়া ঘৰ নং : ১২৭ বয়স : 64 লিঙ্গ : পুৰুষ		

593	CXH2039750	ফটো উপলব্ধ
নাম : ধুন শইকীয়া পিতাৰ নাম : নিৰণ শইকীয়া ঘৰ নং : ১২৭ বয়স : 42 লিঙ্গ : পুৰুষ		

594	CXH0146423	ফটো উপলব্ধ
নাম : সান্তনা শইকীয়া স্বামীৰ নাম : ধুন শইকীয়া ঘৰ নং : 127 বয়স : 34 লিঙ্গ : মহিলা		

595	CXH2039761	ফটো উপলব্ধ
নাম : ৰেণু দত্ত স্বামীৰ নাম : পদোশ্বৰ দত্ত ঘৰ নং : ১২৮ বয়স : 60 লিঙ্গ : মহিলা		

596	CXH2039783	ফটো উপলব্ধ
নাম : মহেন্দ্ৰ দত্ত পিতাৰ নাম : পদোশ্বৰ দত্ত ঘৰ নং : ১২৮ বয়স : 42 লিঙ্গ : পুৰুষ		

597	OAN0065631	ফটো উপলব্ধ
নাম : ডিম্পী গগৈ স্বামীৰ নাম : মহেন্দ্ৰ দত্ত ঘৰ নং : 128 বয়স : 26 লিঙ্গ : মহিলা		

598	CXH2039829	ফটো উপলব্ধ
নাম : ফুকন দত্ত পিতাৰ নাম : বেথৰাম দত্ত ঘৰ নং : ১২৯ বয়স : 55 লিঙ্গ : পুৰুষ		

599	CXH2039830	ফটো উপলব্ধ
নাম : স্বপ্না দত্ত স্বামীৰ নাম : ফুকন দত্ত ঘৰ নং : ১২৯ বয়স : 48 লিঙ্গ : মহিলা		

600	CXH2039841	ফটো উপলব্ধ
নাম : অকন দত্ত পিতাৰ নাম : বেথৰাম দত্ত ঘৰ নং : ১২৯ বয়স : 45 লিঙ্গ : পুৰুষ		



601 নাম : বীণা দত্ত স্বামীৰ নাম: অকন দত্ত ঘৰ নং : ১২৯ বয়স : 40 লিঙ্গ : মহিলা	CXH2039852 ফটো উপলব্ধ	602 নাম : মাখন দত্ত পিতাৰ নাম: বেঠাৰাম দত্ত ঘৰ নং : ১৩০ বয়স : 53 লিঙ্গ : পুৰুষ	CXH2039863 ফটো উপলব্ধ	603 নাম : বিজু দত্ত স্বামীৰ নাম: মাখন দত্ত ঘৰ নং : ১৩০ বয়স : 48 লিঙ্গ : মহিলা	CXH2039874 ফটো উপলব্ধ
604 নাম : অল্পনজ্যোতি দত্ত পিতাৰ নাম: মাখন দত্ত ঘৰ নং : ১৩০ বয়স : 22 লিঙ্গ : পুৰুষ	CXH0426429 ফটো উপলব্ধ	605 নাম : অঞ্জনা দত্ত স্বামীৰ নাম: উপেন দত্ত ঘৰ নং : ১৩১ বয়স : 55 লিঙ্গ : মহিলা	CXH2039896 ফটো উপলব্ধ	606 নাম : আকাশ্ৰুমা দত্ত পিতাৰ নাম: উপেন দত্ত ঘৰ নং : ১৩১ বয়স : 29 লিঙ্গ : মহিলা	CXH0112268 ফটো উপলব্ধ
607 নাম : পুতুল শইকীয়া পিতাৰ নাম: বেজীয়া শইকীয়া ঘৰ নং : ১৩২ বয়স : 56 লিঙ্গ : পুৰুষ	CXH2039910 ফটো উপলব্ধ	608 নাম : ৰূপালী শইকীয়া স্বামীৰ নাম: পুতুল শইকীয়া ঘৰ নং : ১৩২ বয়স : 47 লিঙ্গ : মহিলা	CXH2039921 ফটো উপলব্ধ	609 নাম : যতীন শইকীয়া পিতাৰ নাম: বেজীয়া শইকীয়া ঘৰ নং : ১৩২ বয়স : 44 লিঙ্গ : পুৰুষ	CXH2039932 ফটো উপলব্ধ
610 নাম : জিন শইকীয়া স্বামীৰ নাম: যতীন শইকীয়া ঘৰ নং : ১৩২ বয়স : 31 লিঙ্গ : মহিলা	CXH0112318 ফটো উপলব্ধ	611 নাম : প্ৰাঞ্জল শইকীয়া পিতাৰ নাম: পুতুল শইকীয়া ঘৰ নং : ১৩২ বয়স : 26 লিঙ্গ : পুৰুষ	CXH0319301 ফটো উপলব্ধ	612 নাম : অমলা চাংমাই পিতাৰ নাম: পৰেশ চাংমাই ঘৰ নং : ১৩৪ বয়স : 47 লিঙ্গ : পুৰুষ	CXH2039976 ফটো উপলব্ধ
E 613 নাম : তিলেদ্ৰেমা চাংমাই পিতাৰ নাম: পৰেশ চাংমাই ঘৰ নং : ১৩৪ বয়স : 45 লিঙ্গ : মহিলা	CXH2039987 ফটো উপলব্ধ	614 নাম : মুকুল চাংমাই পিতাৰ নাম: চন্দ্ৰ চাংমাই ঘৰ নং : ১৩৫ বয়স : 56 লিঙ্গ : পুৰুষ	CXH2040008 ফটো উপলব্ধ	615 নাম : জোনমনি চাংমাই স্বামীৰ নাম: মুকুল চাংমাই ঘৰ নং : ১৩৫ বয়স : 48 লিঙ্গ : মহিলা	CXH2040019 ফটো উপলব্ধ
E2 616 নাম : মুহিধৰ নেওগ পিতাৰ নাম: আশ্বিন চাংমাই ঘৰ নং : ১৩৬ বয়স : 93 লিঙ্গ : পুৰুষ	CXH2040020 ফটো উপলব্ধ	617 নাম : ননী চাংমাই স্বামীৰ নাম: মুহিধৰ চাংমাই ঘৰ নং : ১৩৬ বয়স : 84 লিঙ্গ : মহিলা	CXH2040031 ফটো উপলব্ধ	618 নাম : ৰাজীব চাংমাই পিতাৰ নাম: মুহিধৰ চাংমাই ঘৰ নং : ১৩৬ বয়স : 41 লিঙ্গ : পুৰুষ	CXH2040042 ফটো উপলব্ধ
619 নাম : টটমনি বৰুৱা স্বামীৰ নাম: ৰাজীৱ চাংমাই ঘৰ নং : ১৩৬ বয়স : 30 লিঙ্গ : মহিলা	CXH0319210 ফটো উপলব্ধ	620 নাম : ৰোমেশ্বৰ গগৈ পিতাৰ নাম: কেশৱ গগৈ ঘৰ নং : ১৩৭ বয়স : 56 লিঙ্গ : পুৰুষ	CXH2040086 ফটো উপলব্ধ	621 নাম : হীৰা গগৈ স্বামীৰ নাম: ৰাধা গগৈ ঘৰ নং : ১৩৭ বয়স : 48 লিঙ্গ : মহিলা	CXH2040097 ফটো উপলব্ধ
622 নাম : প্ৰাঞ্জল গগৈ পিতাৰ নাম: ৰাধা গগৈ ঘৰ নং : ১৩৮ বয়স : 34 লিঙ্গ : পুৰুষ	CXH2040111 ফটো উপলব্ধ	623 নাম : প্ৰফুল্ল দাস পিতাৰ নাম: কলেশ্বৰ দাস ঘৰ নং : ১৩৮ বয়স : 65 লিঙ্গ : পুৰুষ	CXH2040122 ফটো উপলব্ধ	624 নাম : বিজয়গিৰী দাস স্বামীৰ নাম: পবিত্ৰ দাস ঘৰ নং : ১৩৮ বয়স : 31 লিঙ্গ : মহিলা	CXH0278069 ফটো উপলব্ধ
625 নাম : পবিত্ৰ দাশ পিতাৰ নাম: প্ৰফুল্ল দাস ঘৰ নং : ১৩৮ বয়স : 31 লিঙ্গ : পুৰুষ	CXH0012179 ফটো উপলব্ধ	626 নাম : অতুল দাস পিতাৰ নাম: কলুচৰন দাস ঘৰ নং : ১৩৯ বয়স : 65 লিঙ্গ : পুৰুষ	CXH2040133 ফটো উপলব্ধ	627 নাম : সত্যবতী দাস স্বামীৰ নাম: অতুল দাস ঘৰ নং : ১৩৯ বয়স : 53 লিঙ্গ : মহিলা	CXH2040144 ফটো উপলব্ধ
628 নাম : কৃষ্ণ দাস পিতাৰ নাম: অতুল দাস ঘৰ নং : ১৩৯ বয়স : 37 লিঙ্গ : পুৰুষ	CXH2040155 ফটো উপলব্ধ	629 নাম : ধন দাস পিতাৰ নাম: অতুল দাস ঘৰ নং : ১৩৯ বয়স : 30 লিঙ্গ : পুৰুষ	CXH0114132 ফটো উপলব্ধ	630 নাম : অজন্ত দাস পিতাৰ নাম: অতুল দাস ঘৰ নং : ১৩৯ বয়স : 30 লিঙ্গ : পুৰুষ	CXH2044248 ফটো উপলব্ধ

631 নাম : অনামিকা দাস স্বামীৰ নাম: কৃষ্ণ দাস ঘৰ নং : ১৩৯ বয়স : 29 লিঙ্গ : মহিলা	CXH0112888 ফটো উপলব্ধ	632 নাম : ৰিমা দাস স্বামীৰ নাম: ধন দাস ঘৰ নং : ১৩৯ বয়স : 28 লিঙ্গ : মহিলা	CXH0512640 ফটো উপলব্ধ	633 নাম : বগী দাস স্বামীৰ নাম: চিতাৰাম দাস ঘৰ নং : ১৪০ বয়স : 60 লিঙ্গ : মহিলা	CXH2040177 ফটো উপলব্ধ
634 নাম : ইন্দ্ৰেশ্বৰ দাস পিতাৰ নাম: চিতাৰাম দাস ঘৰ নং : ১৪০ বয়স : 45 লিঙ্গ : পুৰুষ	CXH2040188 ফটো উপলব্ধ	635 নাম : সুৰতৰা দাস স্বামীৰ নাম: নন্দ দাস ঘৰ নং : ১৪১ বয়স : 48 লিঙ্গ : মহিলা	CXH2040224 ফটো উপলব্ধ	636 নাম : অনন্ত দাস পিতাৰ নাম: নন্দ দাস ঘৰ নং : ১৪১ বয়স : 26 লিঙ্গ : পুৰুষ	CXH0416750 ফটো উপলব্ধ
637 নাম : চন্দ্ৰ দাস পিতাৰ নাম: মিঠাৰাম দাস ঘৰ নং : ১৪২ বয়স : 49 লিঙ্গ : পুৰুষ	CXH2040235 ফটো উপলব্ধ	638 নাম : জয়দা দাস স্বামীৰ নাম: চন্দ্ৰ দাস ঘৰ নং : ১৪২ বয়স : 45 লিঙ্গ : মহিলা	CXH2040246 ফটো উপলব্ধ	639 নাম : প্ৰীতি ৰেখা দাস পিতাৰ নাম: চন্দ্ৰ দাস ঘৰ নং : 142 বয়স : 23 লিঙ্গ : মহিলা	OAN0036046 ফটো উপলব্ধ
640 নাম : মামনি দাস স্বামীৰ নাম: তনুৰাম দাস ঘৰ নং : ১৪৩ বয়স : 48 লিঙ্গ : মহিলা	CXH2040268 ফটো উপলব্ধ	641 নাম : ৰাহুল দাস পিতাৰ নাম: তনুৰাম দাস ঘৰ নং : 143 বয়স : 33 লিঙ্গ : মহিলা	OAN0005017 ফটো উপলব্ধ	642 নাম : মনুজ দাস মাতৃৰ নাম: মামনি দাস ঘৰ নং : ১৪৩ বয়স : 31 লিঙ্গ : পুৰুষ	CXH0383505 ফটো উপলব্ধ
643 নাম : পংকজ দাস পিতাৰ নাম: ৰমাকান্ত দাস ঘৰ নং : ১৪৪ বয়স : 52 লিঙ্গ : পুৰুষ	CXH2040279 ফটো উপলব্ধ	644 নাম : ৰূপা দাস স্বামীৰ নাম: পংকজ দাস ঘৰ নং : ১৪৪ বয়স : 47 লিঙ্গ : মহিলা	CXH2040280 ফটো উপলব্ধ	645 নাম : দেৱাশীষ দাস পিতাৰ নাম: পংকজ দাস ঘৰ নং : ১৪৪ বয়স : 25 লিঙ্গ : পুৰুষ	CXH0249722 ফটো উপলব্ধ
E 646 নাম : নগেন দাস পিতাৰ নাম: ভলুকা দাস ঘৰ নং : ১৪৬ বয়স : 66 লিঙ্গ : পুৰুষ	CXH2040326 ফটো উপলব্ধ	647 নাম : কুঞ্জ দাস স্বামীৰ নাম: নগেন দাস ঘৰ নং : ১৪৬ বয়স : 55 লিঙ্গ : মহিলা	CXH2040337 ফটো উপলব্ধ	648 নাম : ইন্দ্ৰ দাস পিতাৰ নাম: নগেন দাস ঘৰ নং : ১৪৬ বয়স : 48 লিঙ্গ : পুৰুষ	CXH2040348 ফটো উপলব্ধ
649 নাম : নয়নমনি দাস স্বামীৰ নাম: ইন্দ্ৰ দাস ঘৰ নং : ১৪৬ বয়স : 47 লিঙ্গ : মহিলা	CXH2040359 ফটো উপলব্ধ	650 নাম : সবু আইতি দাস স্বামীৰ নাম: ভবেন দাস ঘৰ নং : ১৪৭ বয়স : 66 লিঙ্গ : মহিলা	CXH2040371 ফটো উপলব্ধ	651 নাম : সংগীতা দাস পিতাৰ নাম: ভবেন দাস ঘৰ নং : ১৪৭ বয়স : 28 লিঙ্গ : মহিলা	CXH0380436 ফটো উপলব্ধ
652 নাম : ডাঙৰ আইতি দাস স্বামীৰ নাম: ভূবন দাস ঘৰ নং : ১৪৮ বয়স : 71 লিঙ্গ : মহিলা	CXH2040393 ফটো উপলব্ধ	653 নাম : হৰেন দাস পিতাৰ নাম: ভূবন দাস ঘৰ নং : ১৪৮ বয়স : 52 লিঙ্গ : পুৰুষ	CXH2040406 ফটো উপলব্ধ	654 নাম : শশী দাস স্বামীৰ নাম: হৰেন দাস ঘৰ নং : ১৪৮ বয়স : 47 লিঙ্গ : মহিলা	CXH2040417 ফটো উপলব্ধ
655 নাম : বোদ্ধিন দাস পিতাৰ নাম: ভূবন দাস ঘৰ নং : ১৪৮ বয়স : 44 লিঙ্গ : পুৰুষ	CXH2040428 ফটো উপলব্ধ	656 নাম : প্ৰাঞ্জল দাস পিতাৰ নাম: ভূবন দাস ঘৰ নং : ১৪৮ বয়স : 40 লিঙ্গ : পুৰুষ	CXH2040439 ফটো উপলব্ধ	657 নাম : কৃষ্ণপ্ৰিয়া দাস স্বামীৰ নাম: প্ৰাঞ্জল দাস ঘৰ নং : ১৪৮ বয়স : 33 লিঙ্গ : মহিলা	CXH0113845 ফটো উপলব্ধ
658 নাম : পল্লৱী দাস স্বামীৰ নাম: বৃধিন দাস ঘৰ নং : ১৪৮ বয়স : 31 লিঙ্গ : মহিলা	CXH0231795 ফটো উপলব্ধ	659 নাম : বিশ্ৰুজিত দাস পিতাৰ নাম: হৰেন দাস ঘৰ নং : ১৪৮ বয়স : 27 লিঙ্গ : পুৰুষ	CXH0324673 ফটো উপলব্ধ	660 নাম : নিশিতা দাস পিতাৰ নাম: হৰেন দাস ঘৰ নং : 148 বয়স : 19 লিঙ্গ : মহিলা	OAN0083907 ফটো উপলব্ধ



661 নাম : বিপিন দাস পিতাৰ নাম: খগেশ্বৰ দাস ঘৰ নং : ১৫০ বয়স : 59 লিঙ্গ : পুৰুষ	CXH2040462 ফটো উপলব্ধ	662 নাম : টুটমনি দাস স্বামীৰ নাম: বিপিন দাস ঘৰ নং : ১৫০ বয়স : 51 লিঙ্গ : মহিলা	CXH2040473 ফটো উপলব্ধ	663 নাম : ৰুপম দাস পিতাৰ নাম: বিপিন দাস ঘৰ নং : ১৫০ বয়স : 31 লিঙ্গ : পুৰুষ	CXH2044191 ফটো উপলব্ধ
664 নাম : ৰুবী দাস পিতাৰ নাম: বিপিন দাস ঘৰ নং : ১৫০ বয়স : 26 লিঙ্গ : মহিলা	CXH0342378 ফটো উপলব্ধ	665 নাম : তিলেশ্বৰ দাস পিতাৰ নাম: খগেশ্বৰ দাস ঘৰ নং : ১৫১ বয়স : 66 লিঙ্গ : পুৰুষ	CXH2040484 ফটো উপলব্ধ	666 নাম : মৰমী দাস স্বামীৰ নাম: তিলেশ্বৰ দাস ঘৰ নং : ১৫১ বয়স : 59 লিঙ্গ : মহিলা	CXH2040495 ফটো উপলব্ধ
667 নাম : সঞ্জীৱ দাস মাতৃৰ নাম: মৰমী দাস ঘৰ নং : ১৫১ বয়স : 31 লিঙ্গ : পুৰুষ	CXH2044544 ফটো উপলব্ধ	668 নাম : পাকী দাস স্বামীৰ নাম: সঞ্জীৱ দাস ঘৰ নং : 151 বয়স : 26 লিঙ্গ : মহিলা	CXH9273921 ফটো উপলব্ধ	669 নাম : অজিত দাস পিতাৰ নাম: মোহন দাস ঘৰ নং : ১৫২ বয়স : 54 লিঙ্গ : পুৰুষ	CXH2040519 ফটো উপলব্ধ
670 নাম : মৌচুমী দাস স্বামীৰ নাম: অজিত দাস ঘৰ নং : ১৫২ বয়স : 48 লিঙ্গ : মহিলা	CXH2040520 ফটো উপলব্ধ	671 নাম : অংকুৰ দাস পিতাৰ নাম: অজিত দাস ঘৰ নং : ১৫২ বয়স : 24 লিঙ্গ : পুৰুষ	CXH0320333 ফটো উপলব্ধ	672 নাম : বিনন্দ দাস পিতাৰ নাম: খগেশ্বৰ দাস ঘৰ নং : ১৫৩ বয়স : 66 লিঙ্গ : পুৰুষ	CXH2040542 ফটো উপলব্ধ
673 নাম : মিলিকি দাস স্বামীৰ নাম: বিনন্দ দাস ঘৰ নং : ১৫৩ বয়স : 57 লিঙ্গ : মহিলা	CXH2040553 ফটো উপলব্ধ	674 নাম : প্ৰশান্ত দাস পিতাৰ নাম: বিনন্দ দাস ঘৰ নং : ১৫৩ বয়স : 37 লিঙ্গ : পুৰুষ	CXH2040564 ফটো উপলব্ধ	675 নাম : জয়ন্ত দাস পিতাৰ নাম: বিনন্দ দাস ঘৰ নং : ১৫৩ বয়স : 32 লিঙ্গ : পুৰুষ	CXH0094391 ফটো উপলব্ধ
676 নাম : জনমণি দাস স্বামীৰ নাম: প্ৰশান্ত দাস ঘৰ নং : ১৫৩ বয়স : 30 লিঙ্গ : মহিলা	CXH0232868 ফটো উপলব্ধ	#2 677 নাম : পিংকি দাস স্বামীৰ নাম: অজন্ত দাস ঘৰ নং : ১৫৯ বয়স : 29 লিঙ্গ : মহিলা	CXH0300822 ফটো উপলব্ধ	678 নাম : ৰীতা দাস স্বামীৰ নাম: জয়ন্ত দাস ঘৰ নং : ১৫৩ বয়স : 27 লিঙ্গ : মহিলা	CXH0380535 ফটো উপলব্ধ
679 নাম : টেপুৰাম দাস পিতাৰ নাম: খগেশ্বৰ দাস ঘৰ নং : ১৫৪ বয়স : 77 লিঙ্গ : পুৰুষ	CXH2040575 ফটো উপলব্ধ	680 নাম : খগেশ্বৰী দাস স্বামীৰ নাম: টেপুৰাম দাস ঘৰ নং : ১৫৪ বয়স : 66 লিঙ্গ : মহিলা	CXH2040586 ফটো উপলব্ধ	681 নাম : ৰাজিৱ দাস পিতাৰ নাম: টেপুৰাম দাস ঘৰ নং : ১৫৪ বয়স : 30 লিঙ্গ : পুৰুষ	CXH1491812 ফটো উপলব্ধ
682 নাম : সৰভনী দাস স্বামীৰ নাম: ৰাজীৱ দাস ঘৰ নং : ১৫৪ বয়স : 29 লিঙ্গ : মহিলা	CXH0513036 ফটো উপলব্ধ	E 683 নাম : কনকেশ্বৰ দাস পিতাৰ নাম: খগেশ্বৰ দাস ঘৰ নং : ১৫৫ বয়স : 69 লিঙ্গ : পুৰুষ	CXH2040600 ফটো উপলব্ধ	684 নাম : ৰীনামাই দাস স্বামীৰ নাম: কনকেশ্বৰ দাস ঘৰ নং : ১৫৫ বয়স : 58 লিঙ্গ : মহিলা	CXH2040611 ফটো উপলব্ধ
685 নাম : দিগন্ত দাস পিতাৰ নাম: কনকেশ্বৰ দাস ঘৰ নং : ১৫৫ বয়স : 42 লিঙ্গ : পুৰুষ	CXH2040622 ফটো উপলব্ধ	686 নাম : ৰিজমনি দাস স্বামীৰ নাম: দিগন্ত দাস ঘৰ নং : ১৫৫ বয়স : 39 লিঙ্গ : মহিলা	CXH2040633 ফটো উপলব্ধ	687 নাম : সুব্ৰত দাস পিতাৰ নাম: কনকেশ্বৰ দাস ঘৰ নং : ১৫৫ বয়স : 38 লিঙ্গ : পুৰুষ	CXH2040644 ফটো উপলব্ধ
688 নাম : নিকুমনি দাস স্বামীৰ নাম: সুব্ৰত দাস ঘৰ নং : 155 বয়স : 30 লিঙ্গ : মহিলা	OAN0014787 ফটো উপলব্ধ	E 689 নাম : দেহিৰাম দাস পিতাৰ নাম: খগেশ্বৰ দাস ঘৰ নং : ১৫৬ বয়স : 90 লিঙ্গ : পুৰুষ	CXH2040655 ফটো উপলব্ধ	690 নাম : কল্পনা দাস স্বামীৰ নাম: দেহিৰাম দাস ঘৰ নং : ১৫৬ বয়স : 62 লিঙ্গ : মহিলা	CXH2040666 ফটো উপলব্ধ

691 নাম : নিৰুপমা দাস স্বামীৰ নাম: ধীৰেন দাস ঘৰ নং : ১৫৬ বয়স : 48 লিঙ্গ : মহিলা	CXH2040677 ফটো উপলব্ধ	692 নাম : ধীৰেন দাস পিতাৰ নাম: দেহী ৰাম দাস ঘৰ নং : ১৫৬ বয়স : 48 লিঙ্গ : পুৰুষ	CXH2040699 ফটো উপলব্ধ	693 নাম : দিপক দাস পিতাৰ নাম: দোহিৰাম দাস ঘৰ নং : ১৫৬ বয়স : 41 লিঙ্গ : পুৰুষ	CXH2040688 ফটো উপলব্ধ
694 নাম : মমী দাস স্বামীৰ নাম: দিপক দাস ঘৰ নং : ১৫৬ বয়স : 37 লিঙ্গ : মহিলা	CXH1491776 ফটো উপলব্ধ	695 নাম : অৰবিন্দু দাস পিতাৰ নাম: ধীৰেণ দাস ঘৰ নং : 156 বয়স : 22 লিঙ্গ : পুৰুষ	CXH9277054 ফটো উপলব্ধ	696 নাম : ডিম্বেশ্বৰ দাস পিতাৰ নাম: মিঠাৰাম দাস ঘৰ নং : ১৫৭ বয়স : 75 লিঙ্গ : পুৰুষ	CXH2040702 ফটো উপলব্ধ
697 নাম : মাকন দাস স্বামীৰ নাম: ডিম্বেশ্বৰ দাস ঘৰ নং : ১৫৭ বয়স : 66 লিঙ্গ : মহিলা	CXH2040713 ফটো উপলব্ধ	698 নাম : ৰাতুল দাস পিতাৰ নাম: ডিম্বেশ্বৰ দাস ঘৰ নং : ১৫৭ বয়স : 39 লিঙ্গ : পুৰুষ	CXH2040757 ফটো উপলব্ধ	699 নাম : ৰাজীৱ দাস পিতাৰ নাম: ডিম্বেশ্বৰ দাস ঘৰ নং : ১৫৭ বয়স : 38 লিঙ্গ : পুৰুষ	CXH2040746 ফটো উপলব্ধ
700 নাম : পৰিনীতা দাস স্বামীৰ নাম: ৰাজীৱ দাস ঘৰ নং : ১৫৭ বয়স : 37 লিঙ্গ : মহিলা	CXH2040768 ফটো উপলব্ধ	701 নাম : নিতুল দাস পিতাৰ নাম: ডিম্বেশ্বৰ দাস ঘৰ নং : ১৫৭ বয়স : 32 লিঙ্গ : পুৰুষ	CXH0320424 ফটো উপলব্ধ	702 নাম : ৰেন দাস স্বামীৰ নাম: লোকেশ্বৰ দাস ঘৰ নং : ১৫৮ বয়স : 65 লিঙ্গ : মহিলা	CXH2040791 ফটো উপলব্ধ
703 নাম : পাপৰি দাস স্বামীৰ নাম: লিখক দাস ঘৰ নং : ১৫৮ বয়স : 56 লিঙ্গ : মহিলা	CXH2040848 ফটো উপলব্ধ	704 নাম : জিত্ত দাস পিতাৰ নাম: লোকেশ্বৰ দাস ঘৰ নং : ১৫৮ বয়স : 48 লিঙ্গ : পুৰুষ	CXH2040804 ফটো উপলব্ধ	705 নাম : অজয় দাস পিতাৰ নাম: লোকেশ্বৰ দাস ঘৰ নং : ১৫৮ বয়স : 41 লিঙ্গ : পুৰুষ	CXH2040826 ফটো উপলব্ধ
706 নাম : জিতেন দাস পিতাৰ নাম: লোকেশ্বৰ দাস ঘৰ নং : ১৫৮ বয়স : 40 লিঙ্গ : পুৰুষ	CXH2040724 ফটো উপলব্ধ	707 নাম : টুটমনি দাস স্বামীৰ নাম: জিতেন দাস ঘৰ নং : 158 বয়স : 38 লিঙ্গ : মহিলা	CXH2040735 ফটো উপলব্ধ	708 নাম : গীতাজুলী দাস স্বামীৰ নাম: জিত্ত দাস ঘৰ নং : ১৫৮ বয়স : 35 লিঙ্গ : মহিলা	CXH2040779 ফটো উপলব্ধ
709 নাম : ৰঞ্জিতা দাস স্বামীৰ নাম: অজয় দাস ঘৰ নং : ১৫৮ বয়স : 30 লিঙ্গ : মহিলা	CXH1491754 ফটো উপলব্ধ	710 নাম : মেঘালী দাস মাতৃৰ নাম: পাপৰী দাস ঘৰ নং : ১৫৮ বয়স : 28 লিঙ্গ : মহিলা	CXH0319129 ফটো উপলব্ধ	711 নাম : মেঘনা দাস মাতৃৰ নাম: পাপৰী দাস ঘৰ নং : ১৫৮ বয়স : 26 লিঙ্গ : মহিলা	CXH0383463 ফটো উপলব্ধ
712 নাম : সঞ্জয় দাস পিতাৰ নাম: জীৱন দাস ঘৰ নং : ১৫৮ বয়স : 24 লিঙ্গ : পুৰুষ	CXH0319384 ফটো উপলব্ধ	713 নাম : মাধুৰী দাস পিতাৰ নাম: লিখক দাস ঘৰ নং : 158 বয়স : 21 লিঙ্গ : মহিলা	OAN0083980 ফটো উপলব্ধ	714 নাম : যোগেন হাজৰিকা পিতাৰ নাম: সোণেশ্বৰ বিষয়া ঘৰ নং : ১৫৯ বয়স : 78 লিঙ্গ : পুৰুষ	CXH2040860 ফটো উপলব্ধ
715 নাম : ৰুমা হাজৰিকা স্বামীৰ নাম: যোগেন হাজৰিকা ঘৰ নং : ১৫৯ বয়স : 50 লিঙ্গ : মহিলা	CXH2040882 ফটো উপলব্ধ	716 নাম : গোলাপ শইকীয়া পিতাৰ নাম: পদ্মধৰ শইকীয়া ঘৰ নং : ১৬০ বয়স : 73 লিঙ্গ : পুৰুষ	CXH2040928 ফটো উপলব্ধ	717 নাম : প্ৰেম শইকীয়া স্বামীৰ নাম: কমল শইকীয়া ঘৰ নং : ১৬০ বয়স : 63 লিঙ্গ : মহিলা	CXH2040906 ফটো উপলব্ধ
718 নাম : মালবিকা শইকীয়া স্বামীৰ নাম: গোলাপ শইকীয়া ঘৰ নং : ১৬০ বয়স : 48 লিঙ্গ : মহিলা	CXH2040939 ফটো উপলব্ধ	719 নাম : পল্লৱ শইকীয়া পিতাৰ নাম: কমল শইকীয়া ঘৰ নং : ১৬০ বয়স : 42 লিঙ্গ : পুৰুষ	CXH2040917 ফটো উপলব্ধ	720 নাম : চুমি দত্ত স্বামীৰ নাম: পল্লৱ শইকীয়া ঘৰ নং : 160 বয়স : 26 লিঙ্গ : মহিলা	OAN0016972 ফটো উপলব্ধ



721 নাম : সুস্মিতা শইকীয়া পিতাৰ নাম: গোলাপ শইকীয়া ঘৰ নং : 160 বয়স : 20 লিঙ্গ : মহিলা	OAN0036145 ফটো উপলব্ধ	722 নাম : শূৰ্ণলতা দত্ত স্বামীৰ নাম: বৰুৱা দত্ত ঘৰ নং : 161 বয়স : 54 লিঙ্গ : মহিলা	CXH2040962 ফটো উপলব্ধ	723 নাম : প্ৰকাশ দত্ত পিতাৰ নাম: বৰুৱা দত্ত ঘৰ নং : 161 বয়স : 49 লিঙ্গ : পুৰুষ	CXH2040973 ফটো উপলব্ধ
724 নাম : বুলী দত্ত স্বামীৰ নাম: প্ৰকাশ দত্ত ঘৰ নং : 161 বয়স : 46 লিঙ্গ : মহিলা	CXH2040995 ফটো উপলব্ধ	# 725 নাম : বিকাশ বৰুৱা দত্ত পিতাৰ নাম: বৰুৱা দত্ত ঘৰ নং : 161 বয়স : 42 লিঙ্গ : পুৰুষ	CXH2040984 ফটো উপলব্ধ	726 নাম : বন্দনা হাজৰীকা দত্ত স্বামীৰ নাম: বিকাশ দত্ত ঘৰ নং : 161 বয়স : 26 লিঙ্গ : মহিলা	CXH0249284 ফটো উপলব্ধ
727 নাম : ফুল দত্ত স্বামীৰ নাম: বগাধৰ দত্ত ঘৰ নং : 162 বয়স : 70 লিঙ্গ : মহিলা	CXH2041001 ফটো উপলব্ধ	728 নাম : বিপিনু দত্ত পিতাৰ নাম: বোপাৰাম দত্ত ঘৰ নং : 163 বয়স : 57 লিঙ্গ : পুৰুষ	CXH2041034 ফটো উপলব্ধ	729 নাম : সঞ্জীৱ দত্ত পিতাৰ নাম: বিপিন দত্ত ঘৰ নং : 163 বয়স : 23 লিঙ্গ : পুৰুষ	CXH9276908 ফটো উপলব্ধ
730 নাম : হৰিত্ৰী দত্ত স্বামীৰ নাম: মধুৰাম দত্ত ঘৰ নং : 168 বয়স : 84 লিঙ্গ : মহিলা	CXH0300921 ফটো উপলব্ধ	731 নাম : প্ৰফুল্ল দত্ত পিতাৰ নাম: মধু দত্ত ঘৰ নং : 168 বয়স : 59 লিঙ্গ : পুৰুষ	CXH2041045 ফটো উপলব্ধ	732 নাম : দীপা দত্ত পিতাৰ নাম: মধুৰাম দত্ত ঘৰ নং : 168 বয়স : 54 লিঙ্গ : মহিলা	CXH0415372 ফটো উপলব্ধ
733 নাম : জয়া দত্ত স্বামীৰ নাম: প্ৰফুল্ল দত্ত ঘৰ নং : 168 বয়স : 48 লিঙ্গ : মহিলা	CXH2041056 ফটো উপলব্ধ	734 নাম : মানিক দত্ত পিতাৰ নাম: বোপাৰাম দত্ত ঘৰ নং : 168 বয়স : 68 লিঙ্গ : পুৰুষ	CXH2041067 ফটো উপলব্ধ	735 নাম : বন্দনা বৈশ্য স্বামীৰ নাম: ৰজনী বৈশ্য ঘৰ নং : 168 বয়স : 61 লিঙ্গ : মহিলা	CXH1533922 ফটো উপলব্ধ
736 নাম : ভনি দত্ত স্বামীৰ নাম: মানিক দত্ত ঘৰ নং : 168 বয়স : 51 লিঙ্গ : মহিলা	CXH2041078 ফটো উপলব্ধ	737 নাম : ৰাজীৱ দত্ত পিতাৰ নাম: মানিক দত্ত ঘৰ নং : 168 বয়স : 40 লিঙ্গ : পুৰুষ	CXH2041089 ফটো উপলব্ধ	738 নাম : শান্তনু বৈশ্য পিতাৰ নাম: ৰজনী বৈশ্য ঘৰ নং : 168 বয়স : 35 লিঙ্গ : পুৰুষ	CXH1533911 ফটো উপলব্ধ
739 নাম : তৃষ্ণামনি বৈশ্য স্বামীৰ নাম: শান্তনু বৈশ্য ঘৰ নং : 168 বয়স : 34 লিঙ্গ : মহিলা	CXH1533955 ফটো উপলব্ধ	740 নাম : চুম্পী দত্ত স্বামীৰ নাম: ৰাজীৱ দত্ত ঘৰ নং : 168 বয়স : 32 লিঙ্গ : মহিলা	CXH0381400 ফটো উপলব্ধ	741 নাম : বিনন্দ দত্ত পিতাৰ নাম: বোপাৰাম দত্ত ঘৰ নং : 168 বয়স : 53 লিঙ্গ : পুৰুষ	CXH2041090 ফটো উপলব্ধ
742 নাম : লুকু দত্ত স্বামীৰ নাম: বিনন্দ দত্ত ঘৰ নং : 168 বয়স : 47 লিঙ্গ : মহিলা	CXH2041103 ফটো উপলব্ধ	743 নাম : মনজিত দত্ত পিতাৰ নাম: বিনন্দ দত্ত ঘৰ নং : 166 বয়স : 28 লিঙ্গ : পুৰুষ	CXH0450429 ফটো উপলব্ধ	744 নাম : মনজিতা দত্ত পিতাৰ নাম: বিনন্দ দত্ত ঘৰ নং : 168 বয়স : 23 লিঙ্গ : মহিলা	CXH0499400 ফটো উপলব্ধ
745 নাম : স্বপ্না শিখা নেওগ স্বামীৰ নাম: মনজিত দত্ত ঘৰ নং : 166 বয়স : 22 লিঙ্গ : মহিলা	OAN0005082 ফটো উপলব্ধ	746 নাম : ৰাজু বৰা পিতাৰ নাম: যোগেন বৰা ঘৰ নং : 169 বয়স : 57 লিঙ্গ : পুৰুষ	CXH2041114 ফটো উপলব্ধ	747 নাম : তৰামাই বৰা স্বামীৰ নাম: ৰাজু বৰা ঘৰ নং : 169 বয়স : 48 লিঙ্গ : মহিলা	CXH2041125 ফটো উপলব্ধ
748 নাম : অনুপজ্যোতি বড়া পিতাৰ নাম: ৰাজু বড়া ঘৰ নং : 169 বয়স : 31 লিঙ্গ : পুৰুষ	CXH2044555 ফটো উপলব্ধ	749 নাম : পল্লবী ফকন বড়া স্বামীৰ নাম: অনুপজ্যোতি বড়া ঘৰ নং : 169 বয়স : 30 লিঙ্গ : মহিলা	CXH0512731 ফটো উপলব্ধ	750 নাম : তৃষ্ণা বড়া পিতাৰ নাম: ৰাজু বৰা ঘৰ নং : 167 বয়স : 21 লিঙ্গ : মহিলা	OAN0036558 ফটো উপলব্ধ



751 নাম : দিলীপ দত্ত পিতাৰ নাম: মালিৰাম দত্ত ঘৰ নং : ১৬৮ বয়স : 69 লিঙ্গ : পুৰুষ	CXH2041158 ফটো উপলব্ধ	752 নাম : লিলিমা দত্ত স্বামীৰ নাম: দিলীপ দত্ত ঘৰ নং : ১৬৮ বয়স : 64 লিঙ্গ : মহিলা	CXH2041169 ফটো উপলব্ধ	753 নাম : প্ৰদীপ দত্ত পিতাৰ নাম: মালিৰাম দত্ত ঘৰ নং : ১৬৮ বয়স : 55 লিঙ্গ : পুৰুষ	CXH2041136 ফটো উপলব্ধ
754 নাম : বিনা দত্ত স্বামীৰ নাম: প্ৰদীপ দত্ত ঘৰ নং : ১৬৮ বয়স : 47 লিঙ্গ : মহিলা	CXH2041147 ফটো উপলব্ধ	755 নাম : অমৰজ্যোতি দত্ত পিতাৰ নাম: দিলীপ দত্ত ঘৰ নং : ১৬৮ বয়স : 39 লিঙ্গ : পুৰুষ	CXH2041170 ফটো উপলব্ধ	756 নাম : নিতুমনি দত্ত পিতাৰ নাম: দিলীপ দত্ত ঘৰ নং : ১৬৮ বয়স : 38 লিঙ্গ : মহিলা	CXH2041181 ফটো উপলব্ধ
757 নাম : দিপাংকৰ দত্ত পিতাৰ নাম: প্ৰদীপ দত্ত ঘৰ নং : ১৬৮ বয়স : 29 লিঙ্গ : পুৰুষ	CXH0018895 ফটো উপলব্ধ	758 নাম : পিংকী গগৈ দত্ত স্বামীৰ নাম: দিপাংকৰ দত্ত ঘৰ নং : ১৬৮ বয়স : 27 লিঙ্গ : মহিলা	CXH0512715 ফটো উপলব্ধ	759 নাম : যুক্তি দত্ত পিতাৰ নাম: প্ৰদীপ দত্ত ঘৰ নং : ১৬৮ বয়স : 22 লিঙ্গ : মহিলা	CXH0512756 ফটো উপলব্ধ
760 নাম : বৃতি দত্ত স্বামীৰ নাম: সোমেশ্বৰ দত্ত ঘৰ নং : ১৬৯ বয়স : 75 লিঙ্গ : মহিলা	CXH2041205 ফটো উপলব্ধ	761 নাম : জগত দত্ত পিতাৰ নাম: সোমেশ্বৰ দত্ত ঘৰ নং : ১৬৯ বয়স : 55 লিঙ্গ : পুৰুষ	CXH2041216 ফটো উপলব্ধ	762 নাম : মামনি দত্ত স্বামীৰ নাম: জগত দত্ত ঘৰ নং : ১৬৯ বয়স : 49 লিঙ্গ : মহিলা	CXH2041227 ফটো উপলব্ধ
763 নাম : শৰত দত্ত পিতাৰ নাম: সোমেশ্বৰ দত্ত ঘৰ নং : ১৬৯ বয়স : 46 লিঙ্গ : পুৰুষ	CXH2041238 ফটো উপলব্ধ	764 নাম : বেন দত্ত স্বামীৰ নাম: শৰত দত্ত ঘৰ নং : ১৬৯ বয়স : 44 লিঙ্গ : মহিলা	CXH2041249 ফটো উপলব্ধ	765 নাম : অনপম দত্ত পিতাৰ নাম: জগত দত্ত ঘৰ নং : ১৬৯ বয়স : 30 লিঙ্গ : পুৰুষ	CXH0115808 ফটো উপলব্ধ
766 নাম : সুৰজিত দত্ত পিতাৰ নাম: জগত দত্ত ঘৰ নং : ১৬৯ বয়স : 28 লিঙ্গ : পুৰুষ	CXH0115816 ফটো উপলব্ধ	767 নাম : ৰশ্মিৰেখা দত্ত পিতাৰ নাম: শৰত দত্ত ঘৰ নং : 169 বয়স : 27 লিঙ্গ : মহিলা	OAN0046847 ফটো উপলব্ধ	768 নাম : কল্পনা গগৈ দত্ত স্বামীৰ নাম: সুৰজিত দত্ত ঘৰ নং : 169 বয়স : 26 লিঙ্গ : মহিলা	OAN0061192 ফটো উপলব্ধ
769 নাম : যোগান্তৰ দত্ত পিতাৰ নাম: শৰৎ দত্ত ঘৰ নং : ১৬৯ বয়স : 23 লিঙ্গ : পুৰুষ	CXH0515890 ফটো উপলব্ধ	770 নাম : সুবৰ্ণ বৰুৱা স্বামীৰ নাম: আনন্দ বৰুৱা ঘৰ নং : ১৭০ বয়স : 85 লিঙ্গ : মহিলা	CXH2041250 ফটো উপলব্ধ	771 নাম : তপন বৰুৱা পিতাৰ নাম: আনন্দ বৰুৱা ঘৰ নং : ১৭০ বয়স : 65 লিঙ্গ : পুৰুষ	CXH2041261 ফটো উপলব্ধ
772 নাম : মাখনি বৰুৱা স্বামীৰ নাম: তপন বৰুৱা ঘৰ নং : ১৭০ বয়স : 55 লিঙ্গ : মহিলা	CXH2041272 ফটো উপলব্ধ	# 773 নাম : ৰিপন বৰুৱা পিতাৰ নাম: আনন্দ বৰুৱা ঘৰ নং : ১৭০ বয়স : 50 লিঙ্গ : পুৰুষ	CXH2041283 ফটো উপলব্ধ	774 নাম : জুবী বৰুৱা স্বামীৰ নাম: ৰিপন বৰুৱা ঘৰ নং : ১৭০ বয়স : 38 লিঙ্গ : মহিলা	CXH0235507 ফটো উপলব্ধ
775 নাম : মানস প্ৰতিম বৰুৱা পিতাৰ নাম: তপন বৰুৱা ঘৰ নং : ১৭০ বয়স : 28 লিঙ্গ : পুৰুষ	CXH0235648 ফটো উপলব্ধ	776 নাম : নিৰ দত্ত স্বামীৰ নাম: থানেশ্বৰ দত্ত ঘৰ নং : ১৭২ বয়স : 57 লিঙ্গ : মহিলা	CXH2041329 ফটো উপলব্ধ	777 নাম : তিষ্ণা বৰুৱা দত্ত স্বামীৰ নাম: বিশ্বজিৎ দত্ত ঘৰ নং : 172 বয়স : 37 লিঙ্গ : মহিলা	CXH0146381 ফটো উপলব্ধ
778 নাম : আইজনী দত্ত স্বামীৰ নাম: তুলসী দত্ত ঘৰ নং : ১৭৩ বয়স : 85 লিঙ্গ : মহিলা	CXH2041396 ফটো উপলব্ধ	779 নাম : থানেশ্বৰ দত্ত পিতাৰ নাম: তুলসী দত্ত ঘৰ নং : ১৭৩ বয়স : 62 লিঙ্গ : পুৰুষ	CXH2041409 ফটো উপলব্ধ	780 নাম : পদমী দত্ত স্বামীৰ নাম: থানেশ্বৰ দত্ত ঘৰ নং : ১৭৩ বয়স : 55 লিঙ্গ : মহিলা	CXH2041410 ফটো উপলব্ধ

781 নাম : ৰাজু দত্ত পিতাৰ নাম: তুলসী দত্ত ঘৰ নং : ১৭৩ বয়স : 48 লিঙ্গ : পুৰুষ	CXH2041421 ফটো উপলব্ধ	# 782 নাম : বিতুমণি বৰা দত্ত স্বামীৰ নাম: অমৃত দত্ত ঘৰ নং : ১৭৩ বয়স : 41 লিঙ্গ : মহিলা	CKF0081059 ফটো উপলব্ধ	783 নাম : বিউতী দত্ত স্বামীৰ নাম: ৰাজু দত্ত ঘৰ নং : ১৭৩ বয়স : 40 লিঙ্গ : মহিলা	CXH0116459 ফটো উপলব্ধ
784 নাম : বদন দত্ত পিতাৰ নাম: থানেশ্বৰ দত্ত ঘৰ নং : ১৭৩ বয়স : 38 লিঙ্গ : পুৰুষ	CXH0300673 ফটো উপলব্ধ	785 নাম : নিকুমনি শইকীয়া দত্ত স্বামীৰ নাম: বদন দত্ত ঘৰ নং : ১৭৩ বয়স : 38 লিঙ্গ : মহিলা	CXH0300731 ফটো উপলব্ধ	786 নাম : অমৃত দত্ত পিতাৰ নাম: কলিয়া দত্ত ঘৰ নং : ১৭৩ বয়স : 37 লিঙ্গ : পুৰুষ	CXH0320416 ফটো উপলব্ধ
787 নাম : সিমাস্ত দত্ত পিতাৰ নাম: থানেশ্বৰ দত্ত ঘৰ নং : ১৭৩ বয়স : 29 লিঙ্গ : পুৰুষ	CXH0081968 ফটো উপলব্ধ	788 নাম : ডিম্বেশ্বৰ দত্ত পিতাৰ নাম: মিঠাৰাম দত্ত ঘৰ নং : ১৭৪ বয়স : 55 লিঙ্গ : পুৰুষ	CXH2041454 ফটো উপলব্ধ	789 নাম : লক্ষীমাই দত্ত স্বামীৰ নাম: ডিম্বেশ্বৰ দত্ত ঘৰ নং : ১৭৪ বয়স : 49 লিঙ্গ : মহিলা	CXH2041465 ফটো উপলব্ধ
790 নাম : ৰেনু দত্ত স্বামীৰ নাম: মিঠাৰাম দত্ত ঘৰ নং : ১৭৪ বয়স : 41 লিঙ্গ : মহিলা	CXH2044215 ফটো উপলব্ধ	791 নাম : অসিম দত্ত পিতাৰ নাম: ডিম্বেশ্বৰ দত্ত ঘৰ নং : ১৭৪ বয়স : 27 লিঙ্গ : পুৰুষ	CXH0237594 ফটো উপলব্ধ	792 নাম : বৰ্ণালী দত্ত পিতাৰ নাম: ডিম্বেশ্বৰ দত্ত ঘৰ নং : 174 বয়স : 23 লিঙ্গ : মহিলা	OAN0017301 ফটো উপলব্ধ
793 নাম : বিপুল দত্ত পিতাৰ নাম: ৰত্নেশ্বৰ দত্ত ঘৰ নং : ১৭৫ বয়স : 56 লিঙ্গ : পুৰুষ	CXH2041534 ফটো উপলব্ধ	794 নাম : লুকুমনি দত্ত স্বামীৰ নাম: বিপুল দত্ত ঘৰ নং : ১৭৫ বয়স : 52 লিঙ্গ : মহিলা	CXH2041545 ফটো উপলব্ধ	795 নাম : নকুল চন্দ্ৰ দত্ত পিতাৰ নাম: ৰত্নেশ্বৰ দত্ত ঘৰ নং : ১৭৫ বয়স : 50 লিঙ্গ : পুৰুষ	CXH2041590 ফটো উপলব্ধ
796 নাম : উতপলা দত্ত স্বামীৰ নাম: নকুল দত্ত ঘৰ নং : ১৭৫ বয়স : 46 লিঙ্গ : মহিলা	CXH2041603 ফটো উপলব্ধ	797 নাম : জোনমনি দত্ত পিতাৰ নাম: ৰত্নেশ্বৰ দত্ত ঘৰ নং : ১৭৫ বয়স : 43 লিঙ্গ : পুৰুষ	CXH2041556 ফটো উপলব্ধ	798 নাম : অৰ্পনা দত্ত স্বামীৰ নাম: জোনমনি দত্ত ঘৰ নং : ১৭৫ বয়স : 41 লিঙ্গ : মহিলা	CXH2041567 ফটো উপলব্ধ
799 নাম : সোনমনি দত্ত পিতাৰ নাম: ৰত্নেশ্বৰ দত্ত ঘৰ নং : ১৭৫ বয়স : 40 লিঙ্গ : পুৰুষ	CXH2041578 ফটো উপলব্ধ	800 নাম : মনিমালা দত্ত স্বামীৰ নাম: সোনমনি দত্ত ঘৰ নং : ১৭৫ বয়স : 39 লিঙ্গ : মহিলা	CXH2041589 ফটো উপলব্ধ	801 নাম : ভাৰ্গৱ জ্যোতি দত্ত পিতাৰ নাম: বিপুল দত্ত ঘৰ নং : 175 বয়স : 21 লিঙ্গ : পুৰুষ	CXH9279068 ফটো উপলব্ধ
802 নাম : চেনিমাই দত্ত স্বামীৰ নাম: নোমল দত্ত ঘৰ নং : ১৭৬ বয়স : 54 লিঙ্গ : মহিলা	CXH2041625 ফটো উপলব্ধ	803 নাম : দিগন্ত দত্ত পিতাৰ নাম: নোমল দত্ত ঘৰ নং : ১৭৬ বয়স : 48 লিঙ্গ : পুৰুষ	CXH2041636 ফটো উপলব্ধ	R 804 নাম : অনন্ত দত্ত পিতাৰ নাম: নোমল দত্ত ঘৰ নং : ১৭৬ বয়স : 44 লিঙ্গ : পুৰুষ	CXH2041647 ফটো উপলব্ধ
805 নাম : ৰশ্মি দত্ত স্বামীৰ নাম: দিগন্ত দত্ত ঘৰ নং : ১৭৬ বয়স : 41 লিঙ্গ : মহিলা	CXH0236489 ফটো উপলব্ধ	806 নাম : নয়নমনি দত্ত পিতাৰ নাম: নোমল দত্ত ঘৰ নং : ১৭৬ বয়স : 38 লিঙ্গ : পুৰুষ	CXH0319418 ফটো উপলব্ধ	807 নাম : পল্লৱী কোঁৱৰ দত্ত স্বামীৰ নাম: নয়নমনি দত্ত ঘৰ নং : ১৭৬ বয়স : 37 লিঙ্গ : মহিলা	CXH0415323 ফটো উপলব্ধ
808 নাম : বুবুল দত্ত পিতাৰ নাম: বগাধৰ দত্ত ঘৰ নং : ১৭৭ বয়স : 65 লিঙ্গ : পুৰুষ	CXH2041669 ফটো উপলব্ধ	809 নাম : চাৰু দত্ত স্বামীৰ নাম: বুবুল দত্ত ঘৰ নং : ১৭৭ বয়স : 54 লিঙ্গ : মহিলা	CXH2041670 ফটো উপলব্ধ	810 নাম : মানসজ্যোতি দত্ত পিতাৰ নাম: বুবুল দত্ত ঘৰ নং : ১৭৭ বয়স : 30 লিঙ্গ : পুৰুষ	CXH0236687 ফটো উপলব্ধ



811 নাম : পূজা দত্ত স্বামীৰ নাম: মানসজ্যোতি দত্ত ঘৰ নং : ১৭৭ বয়স : 27 লিঙ্গ : মহিলা	CXH0236737 ফটো উপলব্ধ	812 নাম : নৱজ্যোতি দত্ত পিতাৰ নাম: বুবুল দত্ত ঘৰ নং : ১৭৭ বয়স : 25 লিঙ্গ : পুৰুষ	CXH0300160 ফটো উপলব্ধ	813 নাম : হেমধৰ দত্ত পিতাৰ নাম: চিতাৰাম দত্ত ঘৰ নং : ১৭৮ বয়স : 65 লিঙ্গ : পুৰুষ	CXH2041692 ফটো উপলব্ধ
814 নাম : ৰূপালী দত্ত স্বামীৰ নাম: হেমধৰ দত্ত ঘৰ নং : ১৭৮ বয়স : 57 লিঙ্গ : মহিলা	CXH2041705 ফটো উপলব্ধ	815 নাম : সঞ্জীৱ দত্ত পিতাৰ নাম: হেমধৰ দত্ত ঘৰ নং : ১৭৮ বয়স : 34 লিঙ্গ : পুৰুষ	CXH0116798 ফটো উপলব্ধ	816 নাম : বিশ্বজিত দত্ত পিতাৰ নাম: হেম দত্ত ঘৰ নং : ১৭৮ বয়স : 31 লিঙ্গ : পুৰুষ	CXH2044577 ফটো উপলব্ধ
817 নাম : ইন্দ্ৰ দত্ত পিতাৰ নাম: চিতাৰাম দত্ত ঘৰ নং : ১৭৯ বয়স : 62 লিঙ্গ : পুৰুষ	CXH2041727 ফটো উপলব্ধ	818 নাম : মঞ্জু দত্ত স্বামীৰ নাম: ইন্দ্ৰ দত্ত ঘৰ নং : ১৭৯ বয়স : 52 লিঙ্গ : মহিলা	CXH2041738 ফটো উপলব্ধ	819 নাম : উৎপল দত্ত পিতাৰ নাম: ইন্দ্ৰ দত্ত ঘৰ নং : ১৭৯ বয়স : 27 লিঙ্গ : পুৰুষ	CXH0233742 ফটো উপলব্ধ
820 নাম : দুলাল দত্ত পিতাৰ নাম: ৰত্নেশ্বৰ দত্ত ঘৰ নং : ১৮০ বয়স : 65 লিঙ্গ : পুৰুষ	CXH2041749 ফটো উপলব্ধ	821 নাম : দীপা দত্ত স্বামীৰ নাম: দুলাল দত্ত ঘৰ নং : ১৮০ বয়স : 54 লিঙ্গ : মহিলা	CXH2041750 ফটো উপলব্ধ	822 নাম : দেবীকা দত্ত পিতাৰ নাম: দুলাল দত্ত ঘৰ নং : ১৮০ বয়স : 34 লিঙ্গ : মহিলা	CXH2041761 ফটো উপলব্ধ
823 নাম : দীপশিখা দত্ত পিতাৰ নাম: দুলাল দত্ত ঘৰ নং : 180 বয়স : 30 লিঙ্গ : মহিলা	CXH9261751 ফটো উপলব্ধ	824 নাম : নৰেন দত্ত পিতাৰ নাম: তুলসী দত্ত ঘৰ নং : ১৮১ বয়স : 56 লিঙ্গ : পুৰুষ	CXH2041772 ফটো উপলব্ধ	825 নাম : বন্তী দত্ত স্বামীৰ নাম: নৰেন দত্ত ঘৰ নং : ১৮১ বয়স : 45 লিঙ্গ : মহিলা	CXH2041783 ফটো উপলব্ধ
826 নাম : দিপাংকৰ দত্ত পিতাৰ নাম: নৰেন দত্ত ঘৰ নং : 181 বয়স : 22 লিঙ্গ : পুৰুষ	OAN0016865 ফটো উপলব্ধ	827 নাম : নমোৰাম দত্ত পিতাৰ নাম: দিনাই দত্ত ঘৰ নং : ১৮২ বয়স : 72 লিঙ্গ : পুৰুষ	CXH2041794 ফটো উপলব্ধ	828 নাম : নিৰ দত্ত স্বামীৰ নাম: নমোৰাম দত্ত ঘৰ নং : ১৮২ বয়স : 65 লিঙ্গ : মহিলা	CXH2041807 ফটো উপলব্ধ
829 নাম : ললিত দত্ত পিতাৰ নাম: নমোৰাম দত্ত ঘৰ নং : ১৮২ বয়স : 40 লিঙ্গ : পুৰুষ	CXH2041818 ফটো উপলব্ধ	830 নাম : নমি দত্ত স্বামীৰ নাম: ললিত দত্ত ঘৰ নং : ১৮২ বয়স : 37 লিঙ্গ : মহিলা	CXH0470518 ফটো উপলব্ধ	831 নাম : দীননাথ শইকীয়া পিতাৰ নাম: পদুধৰ শইকীয়া ঘৰ নং : ১৮৩ বয়স : 65 লিঙ্গ : পুৰুষ	CXH2041829 ফটো উপলব্ধ
E 832 নাম : ৰেখা শইকীয়া স্বামীৰ নাম: দীননাথ শইকীয়া ঘৰ নং : ১৮৩ বয়স : 59 লিঙ্গ : মহিলা	CXH2041830 ফটো উপলব্ধ	833 নাম : জয়ন্ত শইকীয়া পিতাৰ নাম: দীননাথ শইকীয়া ঘৰ নং : ১৮৩ বয়স : 33 লিঙ্গ : পুৰুষ	CXH1491709 ফটো উপলব্ধ	834 নাম : অনামিকা শইকীয়া স্বামীৰ নাম: জয়ন্ত শইকীয়া ঘৰ নং : ১৮৩ বয়স : 31 লিঙ্গ : মহিলা	CXH1491710 ফটো উপলব্ধ
835 নাম : মুনিন্দ্ৰ কুমাৰ বড়া পিতাৰ নাম: লক্ষীনাথ বড়া ঘৰ নং : ১৮৪ বয়স : 60 লিঙ্গ : পুৰুষ	CXH2041874 ফটো উপলব্ধ	836 নাম : ৰূপা বড়া স্বামীৰ নাম: মুনিন্দ্ৰ বড়া ঘৰ নং : ১৮৪ বয়স : 55 লিঙ্গ : মহিলা	CXH2041852 ফটো উপলব্ধ	837 নাম : বন্তুমানি বড়া পিতাৰ নাম: মুনিন্দ্ৰ কুমাৰ বড়া ঘৰ নং : ১৮৪ বয়স : 35 লিঙ্গ : পুৰুষ	CXH2041863 ফটো উপলব্ধ
838 নাম : কৃষ্ণা দত্ত বড়া স্বামীৰ নাম: বণ্টুমাণি বড়া ঘৰ নং : ১৮৪ বয়স : 25 লিঙ্গ : মহিলা	CXH0415190 ফটো উপলব্ধ	839 নাম : শশী বড়া স্বামীৰ নাম: ঘনকান্ত বড়া ঘৰ নং : ১৮৫ বয়স : 55 লিঙ্গ : মহিলা	CXH2041896 ফটো উপলব্ধ	840 নাম : কেশৱ দত্ত পিতাৰ নাম: ভোগেশ্বৰ দত্ত ঘৰ নং : ১৮৬ বয়স : 65 লিঙ্গ : পুৰুষ	CXH2041910 ফটো উপলব্ধ



841 নাম : ৰেন দত্ত স্বামীৰ নাম: কেশৱ দত্ত ঘৰ নং : ১৮৬ বয়স : 54 লিঙ্গ : মহিলা	CXH2041921 ফটো উপলব্ধ	842 নাম : মৃদলা দত্ত স্বামীৰ নাম: কেশৱ দত্ত ঘৰ নং : ১৮৬ বয়স : 40 লিঙ্গ : মহিলা	CXH0022707 ফটো উপলব্ধ	843 নাম : ৰূপা দত্ত স্বামীৰ নাম: ৰমা দত্ত ঘৰ নং : ১৮৭ বয়স : 51 লিঙ্গ : মহিলা	CXH2041932 ফটো উপলব্ধ
844 নাম : সৌৰভ দত্ত মাতৃৰ নাম: ৰূপা দত্ত ঘৰ নং : ১৮৭ বয়স : 32 লিঙ্গ : পুৰুষ	CXH0023036 ফটো উপলব্ধ	845 নাম : সুভন বড়া পিতাৰ নাম: মনেশ্বৰ বড়া ঘৰ নং : ১৮৮ বয়স : 57 লিঙ্গ : পুৰুষ	CXH2041976 ফটো উপলব্ধ	846 নাম : প্ৰণতি ফুকন বড়া স্বামীৰ নাম: সুভন বড়া ঘৰ নং : ১৮৮ বয়স : 53 লিঙ্গ : মহিলা	CXH2041987 ফটো উপলব্ধ
847 নাম : বাৰেন বড়া পিতাৰ নাম: মনেশ্বৰ বড়া ঘৰ নং : ১৮৮ বয়স : 52 লিঙ্গ : পুৰুষ	CXH2041998 ফটো উপলব্ধ	848 নাম : দিতি বড়া স্বামীৰ নাম: বাৰেন বড়া ঘৰ নং : ১৮৮ বয়স : 48 লিঙ্গ : মহিলা	CXH2042004 ফটো উপলব্ধ	849 নাম : দেৱশিষ বৰা পিতাৰ নাম: শোভন বৰা ঘৰ নং : ১৮৮ বয়স : 32 লিঙ্গ : পুৰুষ	CXH2044497 ফটো উপলব্ধ
850 নাম : আশিস বড়া পিতাৰ নাম: শোভন বড়া ঘৰ নং : ১৮৮ বয়স : 28 লিঙ্গ : পুৰুষ	CXH0281071 ফটো উপলব্ধ	851 নাম : দেৱাহুতি বৰা পিতাৰ নাম: বাৰেন চন্দ্ৰ বৰা ঘৰ নং : 188 বয়স : 22 লিঙ্গ : মহিলা	OAN0016907 ফটো উপলব্ধ	852 নাম : বিশ্বজিত বড়া পিতাৰ নাম: নন্দেশ্বৰ বড়া ঘৰ নং : ১৮৯ বয়স : 44 লিঙ্গ : পুৰুষ	CXH2042037 ফটো উপলব্ধ
853 নাম : পপি দত্ত বড়া স্বামীৰ নাম: বিশ্বজিত বড়া ঘৰ নং : ১৮৯ বয়স : 34 লিঙ্গ : মহিলা	CXH2044260 ফটো উপলব্ধ	854 নাম : নিৰ বড়া স্বামীৰ নাম: লক্ষী বড়া ঘৰ নং : ১৯০ বয়স : 58 লিঙ্গ : মহিলা	CXH2042071 ফটো উপলব্ধ	855 নাম : বনশ্ৰী বড়া মাতৃৰ নাম: নিৰু বড়া ঘৰ নং : ১৯০ বয়স : 29 লিঙ্গ : মহিলা	CXH0238170 ফটো উপলব্ধ
R 856 নাম : বিশালজিত বৰা পিতাৰ নাম: লক্ষী বৰা ঘৰ নং : ১৯০ বয়স : 27 লিঙ্গ : পুৰুষ	OAN0073635 ফটো উপলব্ধ	857 নাম : বিশালজিত বড়া পিতাৰ নাম: লক্ষী বৰা ঘৰ নং : ১৯০ বয়স : 26 লিঙ্গ : পুৰুষ	CXH0250290 ফটো উপলব্ধ	858 নাম : ডম্বুৰধৰ বড়া পিতাৰ নাম: গোপাল চন্দ্ৰ বড়া ঘৰ নং : ১৯১ বয়স : 65 লিঙ্গ : পুৰুষ	CXH0416677 ফটো উপলব্ধ
859 নাম : নিকুমণি বড়া স্বামীৰ নাম: ডম্বুৰধৰ বড়া ঘৰ নং : ১৯১ বয়স : 54 লিঙ্গ : মহিলা	CXH0415299 ফটো উপলব্ধ	#2 860 নাম : গায়ত্ৰী গগৈ বড়া স্বামীৰ নাম: মনোজ বড়া ঘৰ নং : ১৯১ বয়স : 30 লিঙ্গ : মহিলা	OAN0092767 ফটো উপলব্ধ	861 নাম : মনোজ বৰা পিতাৰ নাম: ডম্বুৰধৰ বৰা ঘৰ নং : ১৯১ বয়স : 27 লিঙ্গ : পুৰুষ	CXH0166777 ফটো উপলব্ধ
862 নাম : গুনমণি বড়া পিতাৰ নাম: ডম্বুৰধৰ বড়া ঘৰ নং : ১৯১ বয়স : 24 লিঙ্গ : পুৰুষ	CXH0515874 ফটো উপলব্ধ	863 নাম : বিপিন বড়া পিতাৰ নাম: গোপাল বড়া ঘৰ নং : ১৯২ বয়স : 53 লিঙ্গ : পুৰুষ	CXH2042117 ফটো উপলব্ধ	864 নাম : ৰেখামনি বড়া স্বামীৰ নাম: বিপিন বড়া ঘৰ নং : ১৯২ বয়স : 47 লিঙ্গ : মহিলা	CXH2042128 ফটো উপলব্ধ
865 নাম : ধ্ৰুৱ জ্যোতি বড়া পিতাৰ নাম: বিপিন বড়া ঘৰ নং : 192 বয়স : 24 লিঙ্গ : পুৰুষ	OAN0035964 ফটো উপলব্ধ	866 নাম : জীবন বড়া পিতাৰ নাম: দুৰ্গেশ্বৰ বড়া ঘৰ নং : ১৯৩ বয়স : 53 লিঙ্গ : পুৰুষ	CXH2042151 ফটো উপলব্ধ	867 নাম : ফুন বড়া স্বামীৰ নাম: ৰূপেশ্বৰ বড়া ঘৰ নং : ১৯৩ বয়স : 52 লিঙ্গ : মহিলা	CXH2042140 ফটো উপলব্ধ
868 নাম : অমৰজিত বড়া পিতাৰ নাম: দুৰ্গেশ্বৰ বড়া ঘৰ নং : ১৯৩ বয়স : 48 লিঙ্গ : পুৰুষ	CXH2042162 ফটো উপলব্ধ	869 নাম : বৰ্ণালী বড়া স্বামীৰ নাম: অমৰজিত বড়া ঘৰ নং : ১৯৩ বয়স : 46 লিঙ্গ : মহিলা	CXH2042173 ফটো উপলব্ধ	870 নাম : নীতা কাকতি বড়া স্বামীৰ নাম: ড. জীবন বড়া ঘৰ নং : ১৯৩ বয়স : 43 লিঙ্গ : মহিলা	CXH2044168 ফটো উপলব্ধ



871 নাম : বক্তিম ৰঞ্জন বড়া পিতাৰ নাম: ৰূপেশ্বৰ বড়া ঘৰ নং : ১৯৩ বয়স : 28 লিঙ্গ : পুৰুষ	CXH0024448 ফটো উপলব্ধ	872 নাম : বিদ্যুত বিকাশ বড়া পিতাৰ নাম: ৰূপেশ্বৰ বড়া ঘৰ নং : ১৯৩ বয়স : 26 লিঙ্গ : পুৰুষ	CXH0237933 ফটো উপলব্ধ	873 নাম : ৰাতুল দত্ত পিতাৰ নাম: মনেশ্বৰ দত্ত ঘৰ নং : ১৯৪ বয়স : 55 লিঙ্গ : পুৰুষ	CXH2042184 ফটো উপলব্ধ
874 নাম : দীপা দত্ত স্বামীৰ নাম: ৰাতুল দত্ত ঘৰ নং : ১৯৪ বয়স : 52 লিঙ্গ : মহিলা	CXH2042195 ফটো উপলব্ধ	875 নাম : ৰাহুল কুমাৰ দত্ত পিতাৰ নাম: ৰাতুল দত্ত ঘৰ নং : ১৯৪ বয়স : 27 লিঙ্গ : পুৰুষ	CXH0237743 ফটো উপলব্ধ	876 নাম : অংকিতা দত্ত পিতাৰ নাম: ৰাতুল দত্ত ঘৰ নং : ১৯৪ বয়স : 22 লিঙ্গ : মহিলা	OAN0100115 ফটো উপলব্ধ
877 নাম : দুৰ্লভ দত্ত পিতাৰ নাম: ডিম্বেশ্বৰ দত্ত ঘৰ নং : ১৯৬ বয়স : 61 লিঙ্গ : পুৰুষ	CXH2042242 ফটো উপলব্ধ	878 নাম : অৰুনা দত্ত স্বামীৰ নাম: দুৰ্লভ দত্ত ঘৰ নং : ১৯৬ বয়স : 50 লিঙ্গ : মহিলা	CXH2042253 ফটো উপলব্ধ	E 879 নাম : প্ৰণৱজ্যোতি দত্ত পিতাৰ নাম: দুৰ্লভ দত্ত ঘৰ নং : ১৯৬ বয়স : 31 লিঙ্গ : পুৰুষ	CXH2044431 ফটো উপলব্ধ
880 নাম : অনঙ্গা দত্ত স্বামীৰ নাম: প্ৰণৱ জ্যোতি দত্ত ঘৰ নং : ১৯৬ বয়স : 28 লিঙ্গ : মহিলা	CXH0238444 ফটো উপলব্ধ	881 নাম : বিতুল দত্ত পিতাৰ নাম: পদ্মধৰ দত্ত ঘৰ নং : ১৯৭ বয়স : 55 লিঙ্গ : পুৰুষ	CXH2042264 ফটো উপলব্ধ	882 নাম : জ্যোতি দত্ত স্বামীৰ নাম: বিতুল দত্ত ঘৰ নং : ১৯৭ বয়স : 48 লিঙ্গ : মহিলা	CXH2042275 ফটো উপলব্ধ
883 নাম : গৌৰিন্দ্ৰ দত্ত পিতাৰ নাম: পদ্মধৰ দত্ত ঘৰ নং : ১৯৭ বয়স : 45 লিঙ্গ : পুৰুষ	CXH2042286 ফটো উপলব্ধ	884 নাম : জিতালী দত্ত স্বামীৰ নাম: গৌৰিন্দ্ৰ দত্ত ঘৰ নং : ১৯৭ বয়স : 44 লিঙ্গ : মহিলা	CXH2042300 ফটো উপলব্ধ	885 নাম : লক্ষ্মী সন্ধ্যা দত্ত পিতাৰ নাম: বিতুল দত্ত ঘৰ নং : 197 বয়স : 21 লিঙ্গ : মহিলা	OAN0005124 ফটো উপলব্ধ
886 নাম : অকন দত্ত পিতাৰ নাম: মনভাল দত্ত ঘৰ নং : ১৯৮ বয়স : 70 লিঙ্গ : পুৰুষ	CXH2042311 ফটো উপলব্ধ	887 নাম : বীনা দত্ত স্বামীৰ নাম: অকন দত্ত ঘৰ নং : ১৯৮ বয়স : 54 লিঙ্গ : মহিলা	CXH0284166 ফটো উপলব্ধ	888 নাম : জিতু দত্ত পিতাৰ নাম: অকন দত্ত ঘৰ নং : ১৯৮ বয়স : 45 লিঙ্গ : পুৰুষ	CXH2042333 ফটো উপলব্ধ
889 নাম : মিন্টু দত্ত পিতাৰ নাম: অকন দত্ত ঘৰ নং : 198 বয়স : 43 লিঙ্গ : পুৰুষ	CXH0146522 ফটো উপলব্ধ	890 নাম : নিকুমাৰি দাস দত্ত স্বামীৰ নাম: মিন্টু দত্ত ঘৰ নং : ১৯৮ বয়স : 42 লিঙ্গ : মহিলা	CXH0280800 ফটো উপলব্ধ	891 নাম : কৃষ্ণামণি দত্ত স্বামীৰ নাম: জিতু দত্ত ঘৰ নং : ১৯৮ বয়স : 25 লিঙ্গ : মহিলা	CXH0300145 ফটো উপলব্ধ
892 নাম : মাকন দত্ত স্বামীৰ নাম: অনিল দত্ত ঘৰ নং : ১৯৯ বয়স : 59 লিঙ্গ : মহিলা	CXH2042366 ফটো উপলব্ধ	893 নাম : ৰন্তো দত্ত পিতাৰ নাম: অনিল দত্ত ঘৰ নং : ১৯৯ বয়স : 43 লিঙ্গ : পুৰুষ	CXH2042377 ফটো উপলব্ধ	894 নাম : মমিতা দত্ত স্বামীৰ নাম: ৰন্তো দত্ত ঘৰ নং : ১৯৯ বয়স : 40 লিঙ্গ : মহিলা	CXH2042413 ফটো উপলব্ধ
895 নাম : সাবিত্ৰী বৰুৱা স্বামীৰ নাম: ভবেন্দ্ৰ বৰুৱা ঘৰ নং : ২০০ বয়স : 70 লিঙ্গ : মহিলা	CXH2042424 ফটো উপলব্ধ	896 নাম : মানবী বৰুৱা পিতাৰ নাম: ভবেন্দ্ৰ বৰুৱা ঘৰ নং : ২০০ বয়স : 70 লিঙ্গ : মহিলা	CXH2042435 ফটো উপলব্ধ	897 নাম : প্ৰনামী বৰুৱা মাতৃৰ নাম: সাবিত্ৰী বৰুৱা ঘৰ নং : ২০০ বয়স : 34 লিঙ্গ : মহিলা	CXH2042446 ফটো উপলব্ধ
898 নাম : প্ৰফুল্ল শইকীয়া পিতাৰ নাম: হেমচন্দ্ৰ শইকীয়া ঘৰ নং : ২০১ বয়স : 55 লিঙ্গ : পুৰুষ	CXH2042457 ফটো উপলব্ধ	899 নাম : ৰমনী শইকীয়া স্বামীৰ নাম: প্ৰফুল্ল শইকীয়া ঘৰ নং : ২০১ বয়স : 48 লিঙ্গ : মহিলা	CXH2042468 ফটো উপলব্ধ	900 নাম : পিংকু শইকীয়া পিতাৰ নাম: প্ৰফুল্ল শইকীয়া ঘৰ নং : ২০১ বয়স : 25 লিঙ্গ : পুৰুষ	CXH0300103 ফটো উপলব্ধ



901 নাম : বিংকু শইকীয়া পিতাৰ নাম: প্রফুল্ল শইকীয়া ঘৰ নং : 201 বয়স : 19 লিঙ্গ : পুৰুষ	OAN0087932 ফটো উপলব্ধ	902 নাম : জিনা দত্ত স্বামীৰ নাম: অতুল দত্ত ঘৰ নং : 202 বয়স : 58 লিঙ্গ : মহিলা	CXH2042480 ফটো উপলব্ধ	903 নাম : অভিজিত দত্ত পিতাৰ নাম: অতুল দত্ত ঘৰ নং : 202 বয়স : 31 লিঙ্গ : পুৰুষ	CXH0025908 ফটো উপলব্ধ
904 নাম : পাপৰি দত্ত স্বামীৰ নাম: অভিজিত দত্ত ঘৰ নং : 202 বয়স : 30 লিঙ্গ : মহিলা	CXH0025916 ফটো উপলব্ধ	S 905 নাম : মায়ামণি মেতিয়া দত্ত স্বামীৰ নাম: অমৰজিত দত্ত ঘৰ নং : 202 বয়স : 30 লিঙ্গ : মহিলা	CXH0284638 ফটো উপলব্ধ	906 নাম : অমৰজিত দত্ত পিতাৰ নাম: অতুল দত্ত ঘৰ নং : 202 বয়স : 28 লিঙ্গ : পুৰুষ	CXH0240838 ফটো উপলব্ধ
907 নাম : অনিলু নায়ক পিতাৰ নাম: চামৰ নায়ক ঘৰ নং : 207 বয়স : 55 লিঙ্গ : পুৰুষ	CXH2042515 ফটো উপলব্ধ	908 নাম : নিৰলা নায়ক স্বামীৰ নাম: অনিল নায়ক ঘৰ নং : 207 বয়স : 49 লিঙ্গ : মহিলা	CXH2042526 ফটো উপলব্ধ	909 নাম : প্রতীমা খাউণ্ড স্বামীৰ নাম: কালিপ্রসাদ খাউণ্ড ঘৰ নং : 208 বয়স : 85 লিঙ্গ : মহিলা	CXH2042559 ফটো উপলব্ধ
910 নাম : অদিতি খাউণ্ড পিতাৰ নাম: কালিপ্রসাদ খাউণ্ড ঘৰ নং : 208 বয়স : 58 লিঙ্গ : মহিলা	CXH2042560 ফটো উপলব্ধ	911 নাম : পাৰুল খাউণ্ড স্বামীৰ নাম: দেবীপ্রসাদ খাউণ্ড ঘৰ নং : 205 বয়স : 72 লিঙ্গ : মহিলা	CXH2042571 ফটো উপলব্ধ	# 912 নাম : অঞ্জন খাউণ্ড পিতাৰ নাম: শিৱ প্রসাদ খাউণ্ড ঘৰ নং : 205 বয়স : 60 লিঙ্গ : পুৰুষ	CXH2042606 ফটো উপলব্ধ
913 নাম : মিনতি খাউণ্ড স্বামীৰ নাম: অঞ্জন খাউণ্ড ঘৰ নং : 205 বয়স : 58 লিঙ্গ : মহিলা	CXH2042617 ফটো উপলব্ধ	914 নাম : প্রনতী খাউণ্ড স্বামীৰ নাম: ৰঞ্জন খাউণ্ড ঘৰ নং : 205 বয়স : 48 লিঙ্গ : মহিলা	CXH2042639 ফটো উপলব্ধ	915 নাম : বেদান্ত খাউণ্ড পিতাৰ নাম: ৰঞ্জন খাউণ্ড ঘৰ নং : 205 বয়স : 27 লিঙ্গ : পুৰুষ	CXH0250225 ফটো উপলব্ধ
916 নাম : প্রশান্ত কুমাৰ খাউণ্ড পিতাৰ নাম: শিৱ প্রসাদ খাউণ্ড ঘৰ নং : 205ক বয়স : 70 লিঙ্গ : পুৰুষ	CXH0241026 ফটো উপলব্ধ	917 নাম : মনি খাউণ্ড স্বামীৰ নাম: প্রশান্ত কুমাৰ খাউণ্ড ঘৰ নং : 205ক বয়স : 58 লিঙ্গ : মহিলা	CXH0241059 ফটো উপলব্ধ	918 নাম : বীমপল খাউণ্ড পিতাৰ নাম: প্রশান্ত কুমাৰ খাউণ্ড ঘৰ নং : 205ক বয়স : 34 লিঙ্গ : পুৰুষ	CXH0241158 ফটো উপলব্ধ
E 919 নাম : সয়কুমাৰ বৰুৱা পিতাৰ নাম: ৰামপ্রসাদ বৰুৱা ঘৰ নং : 206 বয়স : 74 লিঙ্গ : পুৰুষ	CXH2042708 ফটো উপলব্ধ	920 নাম : নীৰ বৰুৱা স্বামীৰ নাম: সূৰ্য্য কুমাৰ বৰুৱা ঘৰ নং : 206 বয়স : 65 লিঙ্গ : মহিলা	CXH2042719 ফটো উপলব্ধ	921 নাম : মীৰা খাউণ্ড স্বামীৰ নাম: অমল খাউণ্ড ঘৰ নং : 209 বয়স : 72 লিঙ্গ : মহিলা	CXH2042775 ফটো উপলব্ধ
922 নাম : শ্ৰীবাস্তৱ খাউণ্ড পিতাৰ নাম: অমল বিকাশ খাউণ্ড ঘৰ নং : 209 বয়স : 51 লিঙ্গ : পুৰুষ	CXH0085498 ফটো উপলব্ধ	923 নাম : নন্দিনী বৰদলৈ স্বামীৰ নাম: শ্ৰীবাস্তৱ খাউণ্ড ঘৰ নং : 209 বয়স : 40 লিঙ্গ : মহিলা	CXH0085548 ফটো উপলব্ধ	924 নাম : দেবানন্দ বৰুৱা পিতাৰ নাম: মুক্তানন্দ বৰুৱা ঘৰ নং : 208 বয়স : 72 লিঙ্গ : পুৰুষ	CXH2042833 ফটো উপলব্ধ
925 নাম : উষা বৰুৱা স্বামীৰ নাম: দেবানন্দ বৰুৱা ঘৰ নং : 208 বয়স : 62 লিঙ্গ : মহিলা	CXH2042844 ফটো উপলব্ধ	926 নাম : অভিনন্দ বৰুৱা পিতাৰ নাম: দেবানন্দ বৰুৱা ঘৰ নং : 208 বয়স : 35 লিঙ্গ : পুৰুষ	CXH2042855 ফটো উপলব্ধ	927 নাম : ময়ূৰী শৰ্মা স্বামীৰ নাম: অভিনন্দন বৰুৱা ঘৰ নং : 208 বয়স : 26 লিঙ্গ : মহিলা	OAN0005066 ফটো উপলব্ধ
928 নাম : প্রবীন ভট্টাচাৰ্য পিতাৰ নাম: পৰেশ ভট্টাচাৰ্য ঘৰ নং : 209 বয়স : 65 লিঙ্গ : পুৰুষ	CXH2042866 ফটো উপলব্ধ	929 নাম : নিজ ভট্টাচাৰ্য স্বামীৰ নাম: প্রবীন ভট্টাচাৰ্য ঘৰ নং : 209 বয়স : 54 লিঙ্গ : মহিলা	CXH2042877 ফটো উপলব্ধ	930 নাম : প্ৰিয়াংকু কৌশিক পিতাৰ নাম: প্রবীন ভট্টাচাৰ্য ঘৰ নং : 209 বয়স : 35 লিঙ্গ : পুৰুষ	CXH2042888 ফটো উপলব্ধ



<p>R 931 CXH0238410</p> <p>নাম : পম্পী ভট্টাচাৰ্য পিতাৰ নাম: প্ৰবিন ভট্টাচাৰ্য ঘৰ নং : ২০৯ বয়স : ২৪ লিঙ্গ : মহিলা</p> <p>ফটো উপলব্ধ</p>	<p># 932 CXH2042902</p> <p>নাম : গৌৰৰ ভট্টাচাৰ্য পিতাৰ নাম: আনন্দ শৰ্মা ঘৰ নং : ২২০ বয়স : 42 লিঙ্গ : পুৰুষ</p> <p>ফটো উপলব্ধ</p>	<p>933 CXH2042924</p> <p>নাম : দেবজ্যোতি শৰ্মা পিতাৰ নাম: নৰেন শৰ্মা ঘৰ নং : ২২১ বয়স : 55 লিঙ্গ : পুৰুষ</p> <p>ফটো উপলব্ধ</p>
<p>934 CXH2042946</p> <p>নাম : মনীষা শৰ্মা স্বামীৰ নাম: দেবজ্যোতি শৰ্মা ঘৰ নং : ২২১ বয়স : 44 লিঙ্গ : মহিলা</p> <p>ফটো উপলব্ধ</p>	<p>935 CXH2042968</p> <p>নাম : সঞ্জীৱ বৰপূজাৰী পিতাৰ নাম: শশীধৰ বৰপূজাৰী ঘৰ নং : ২২২ বয়স : 62 লিঙ্গ : পুৰুষ</p> <p>ফটো উপলব্ধ</p>	<p>936 CXH2042979</p> <p>নাম : পাহাৰী বৰপূজাৰী স্বামীৰ নাম: সঞ্জীৱ বৰপূজাৰী ঘৰ নং : ২২২ বয়স : 53 লিঙ্গ : মহিলা</p> <p>ফটো উপলব্ধ</p>
<p>937 CXH0319095</p> <p>নাম : স্বাগতা কপিল পিতাৰ নাম: সঞ্জীৱ কুমাৰ বৰপূজাৰী ঘৰ নং : ২২২ বয়স : 24 লিঙ্গ : মহিলা</p> <p>ফটো উপলব্ধ</p>	<p>938 CXH2043007</p> <p>নাম : ভাস্কৰ দত্ত পিতাৰ নাম: প্ৰফুল্ল দত্ত ঘৰ নং : ২২৩ বয়স : 42 লিঙ্গ : পুৰুষ</p> <p>ফটো উপলব্ধ</p>	<p>939 OAN0065250</p> <p>নাম : ডিম্পী দত্ত স্বামীৰ নাম: ভাস্কৰ দত্ত ঘৰ নং : ২২৩ বয়স : 38 লিঙ্গ : মহিলা</p> <p>ফটো উপলব্ধ</p>
<p>940 CXH2043029</p> <p>নাম : নৰেন দত্ত পিতাৰ নাম: পনিৰাম দত্ত ঘৰ নং : ২২৩ক বয়স : 60 লিঙ্গ : পুৰুষ</p> <p>ফটো উপলব্ধ</p>	<p>941 CXH2043041</p> <p>নাম : সপালী দত্ত পিতাৰ নাম: নৰেন দত্ত ঘৰ নং : ২২৩ক বয়স : 34 লিঙ্গ : মহিলা</p> <p>ফটো উপলব্ধ</p>	<p>942 CXH2043052</p> <p>নাম : অৰুনা ভট্ট স্বামীৰ নাম: কামাখ্যা ভট্ট ঘৰ নং : ২২৪ বয়স : 65 লিঙ্গ : মহিলা</p> <p>ফটো উপলব্ধ</p>
<p>943 CXH0028308</p> <p>নাম : পৰিনীতা ভট্ট স্বামীৰ নাম: পংকজ ভট্ট ঘৰ নং : ২২৪ বয়স : 45 লিঙ্গ : মহিলা</p> <p>ফটো উপলব্ধ</p>	<p># 944 CXH2043063</p> <p>নাম : পংকজ ভট্টাচাৰ্য পিতাৰ নাম: কামাখ্যা ভট্ট ঘৰ নং : ২২৪ বয়স : 42 লিঙ্গ : পুৰুষ</p> <p>ফটো উপলব্ধ</p>	<p>945 CXH2043074</p> <p>নাম : দিলীপ শৰ্মা পিতাৰ নাম: বিষ্ণুপ্ৰসাদ শৰ্মা ঘৰ নং : ২২৫ বয়স : 61 লিঙ্গ : পুৰুষ</p> <p>ফটো উপলব্ধ</p>
<p>946 CXH2043085</p> <p>নাম : জোনমনি শৰ্মা স্বামীৰ নাম: দিলীপ শৰ্মা ঘৰ নং : ২২৫ বয়স : 55 লিঙ্গ : মহিলা</p> <p>ফটো উপলব্ধ</p>	<p>947 CXH2043096</p> <p>নাম : মানজ্যোতি শৰ্মা পিতাৰ নাম: দিলীপ শৰ্মা ঘৰ নং : ২২৫ বয়স : 35 লিঙ্গ : পুৰুষ</p> <p>ফটো উপলব্ধ</p>	<p>948 CXH0242529</p> <p>নাম : মনজিত কুমাৰ শৰ্মা পিতাৰ নাম: দিলীপ কুমাৰ শৰ্মা ঘৰ নং : ২২৫ বয়স : 28 লিঙ্গ : পুৰুষ</p> <p>ফটো উপলব্ধ</p>
<p>949 CXH2043110</p> <p>নাম : ৰীতা বৰপূজাৰী স্বামীৰ নাম: হৰেন বৰপূজাৰী ঘৰ নং : ২২৬ বয়স : 65 লিঙ্গ : মহিলা</p> <p>ফটো উপলব্ধ</p>	<p>950 CXH2043132</p> <p>নাম : জিতেন বৰপূজাৰী পিতাৰ নাম: বাসুদেৱ বৰপূজাৰী ঘৰ নং : ২২৬ বয়স : 60 লিঙ্গ : পুৰুষ</p> <p>ফটো উপলব্ধ</p>	<p>951 CXH2043143</p> <p>নাম : বৰ্ণালী বৰপূজাৰী স্বামীৰ নাম: জিতেন বৰপূজাৰী ঘৰ নং : ২২৬ বয়স : 54 লিঙ্গ : মহিলা</p> <p>ফটো উপলব্ধ</p>
<p>R 952 CXH2043121</p> <p>নাম : ঋতীষা বৰপূজাৰী পিতাৰ নাম: হৰেন বৰপূজাৰী ঘৰ নং : ২২৬ বয়স : 40 লিঙ্গ : মহিলা</p> <p>ফটো উপলব্ধ</p>	<p>953 CXH2043154</p> <p>নাম : প্ৰত্যা শ বৰপূজাৰী পিতাৰ নাম: হৰেন বৰপূজাৰী ঘৰ নং : ২২৬ বয়স : 34 লিঙ্গ : পুৰুষ</p> <p>ফটো উপলব্ধ</p>	<p>954 CXH2043165</p> <p>নাম : পল্লৱ বৰপূজাৰী পিতাৰ নাম: হৰেন বৰপূজাৰী ঘৰ নং : ২২৬ বয়স : 34 লিঙ্গ : পুৰুষ</p> <p>ফটো উপলব্ধ</p>
<p>955 OAN0066704</p> <p>নাম : উপেন্দ্ৰ বৰপূজাৰী পিতাৰ নাম: জিতেন বৰপূজাৰী ঘৰ নং : ২১৬ বয়স : 22 লিঙ্গ : পুৰুষ</p> <p>ফটো উপলব্ধ</p>	<p>956 CXH2043176</p> <p>নাম : মহেন্দ্ৰ বৰঠাকুৰ পিতাৰ নাম: ভূৱন বৰঠাকুৰ ঘৰ নং : ২২৭ বয়স : 60 লিঙ্গ : পুৰুষ</p> <p>ফটো উপলব্ধ</p>	<p>957 CXH2043187</p> <p>নাম : ৰূপালী বৰঠাকুৰ স্বামীৰ নাম: মহেন্দ্ৰ বৰঠাকুৰ ঘৰ নং : ২২৭ বয়স : 55 লিঙ্গ : মহিলা</p> <p>ফটো উপলব্ধ</p>
<p>958 CXH2043198</p> <p>নাম : জিন বৰঠাকুৰ পিতাৰ নাম: ভূৱন বৰঠাকুৰ ঘৰ নং : ২২৭ বয়স : 52 লিঙ্গ : মহিলা</p> <p>ফটো উপলব্ধ</p>	<p>959 CXH2043212</p> <p>নাম : সত্যজিত শৰ্মা পিতাৰ নাম: মহেন্দ্ৰ শৰ্মা ঘৰ নং : ২২৮ বয়স : 65 লিঙ্গ : পুৰুষ</p> <p>ফটো উপলব্ধ</p>	<p>960 CXH2044328</p> <p>নাম : কান কৰ্মকাৰ পিতাৰ নাম: কাণ্ডিক কৰ্মকাৰ ঘৰ নং : ২২৮ বয়স : 56 লিঙ্গ : পুৰুষ</p> <p>ফটো উপলব্ধ</p>



961 নাম : মিনাক্ষী শৰ্মা স্বামীৰ নাম : সত্যজিত শৰ্মা ঘৰ নং : ২১৮ বয়স : 55 লিঙ্গ : মহিলা	CXH2043223 ফটো উপলব্ধ	962 নাম : পাপ্ৰালী শৰ্মা পিতাৰ নাম : সত্যজিত শৰ্মা ঘৰ নং : ২১৮ বয়স : 31 লিঙ্গ : মহিলা	CXH2044395 ফটো উপলব্ধ	963 নাম : শুভজিৎ কৌশিক পিতাৰ নাম : সত্যজিৎ শৰ্মা ঘৰ নং : 218 বয়স : 25 লিঙ্গ : পুৰুষ	CXH0494674 ফটো উপলব্ধ
964 নাম : নোমলি বৰপূজাৰী স্বামীৰ নাম : প্ৰভাত বৰপূজাৰী ঘৰ নং : ২১৯ বয়স : 82 লিঙ্গ : মহিলা	CXH2043234 ফটো উপলব্ধ	965 নাম : বুধীন বৰপূজাৰী পিতাৰ নাম : গুণনাথ বৰপূজাৰী ঘৰ নং : ২১৯ বয়স : 77 লিঙ্গ : পুৰুষ	CXH2043245 ফটো উপলব্ধ	966 নাম : প্ৰবিন্দ বৰপূজাৰী পিতাৰ নাম : প্ৰভাত বৰপূজাৰী ঘৰ নং : ২১৯ বয়স : 56 লিঙ্গ : পুৰুষ	CXH2043256 ফটো উপলব্ধ
967 নাম : প্ৰশান্ত বৰপূজাৰী পিতাৰ নাম : প্ৰভাত বৰপূজাৰী ঘৰ নং : ২১৯ বয়স : 53 লিঙ্গ : পুৰুষ	CXH2043278 ফটো উপলব্ধ	968 নাম : কৃষ্ণা বৰপূজাৰী স্বামীৰ নাম : প্ৰবিন্দ বৰপূজাৰী ঘৰ নং : ২১৯ বয়স : 49 লিঙ্গ : মহিলা	CXH2043267 ফটো উপলব্ধ	969 নাম : ৰূপালী বৰপূজাৰী স্বামীৰ নাম : প্ৰশান্ত বৰপূজাৰী ঘৰ নং : ২১৯ বয়স : 46 লিঙ্গ : মহিলা	CXH2043289 ফটো উপলব্ধ
970 নাম : ঋতম বৰপূজাৰী পিতাৰ নাম : পবিত্ৰ বৰপূজাৰী ঘৰ নং : ২১৯ বয়স : 24 লিঙ্গ : পুৰুষ	OAN0064196 ফটো উপলব্ধ	971 নাম : ৰিন্টু খাউণ্ড পিতাৰ নাম : ডিম্বেশ্বৰ খাউণ্ড ঘৰ নং : ২২০ বয়স : 48 লিঙ্গ : পুৰুষ	CXH2043303 ফটো উপলব্ধ	972 নাম : ববিতা ভট্টাচাৰ্য্য খাউন্দ স্বামীৰ নাম : ৰিন্টু খাউন্দ ঘৰ নং : ২২০ বয়স : 47 লিঙ্গ : মহিলা	CXH0120758 ফটো উপলব্ধ
973 নাম : প্ৰনয় বৰঠাকুৰ পিতাৰ নাম : হিন্দেেশ্বৰ বৰঠাকুৰ ঘৰ নং : ২২১ বয়স : 51 লিঙ্গ : পুৰুষ	CXH2043347 ফটো উপলব্ধ	974 নাম : দীপশিখা বৰঠাকুৰ স্বামীৰ নাম : প্ৰনয় বৰঠাকুৰ ঘৰ নং : ২২১ বয়স : 47 লিঙ্গ : মহিলা	CXH2043358 ফটো উপলব্ধ	975 নাম : মিন বৰপূজাৰী স্বামীৰ নাম : তাৰাপ্ৰসাদ বৰপূজাৰী ঘৰ নং : ২২৪ বয়স : 65 লিঙ্গ : মহিলা	CXH2043438 ফটো উপলব্ধ
976 নাম : মানস বৰপূজাৰী পিতাৰ নাম : তাৰাপ্ৰসাদ বৰপূজাৰী ঘৰ নং : ২২৪ বয়স : 46 লিঙ্গ : পুৰুষ	CXH2043449 ফটো উপলব্ধ	977 নাম : পৰিসীতা বৰপূজাৰী স্বামীৰ নাম : মানস বৰপূজাৰী ঘৰ নং : ২২৪ বয়স : 41 লিঙ্গ : মহিলা	CXH2044259 ফটো উপলব্ধ	978 নাম : কাৰ্তিক আচাৰ্য্য পিতাৰ নাম : মানিক আচাৰ্য্য. ঘৰ নং : ২২৫ বয়স : 55 লিঙ্গ : পুৰুষ	CXH2043461 ফটো উপলব্ধ
979 নাম : বীজীত আচাৰ্য্য পিতাৰ নাম : মানিক আচাৰ্য্য ঘৰ নং : ২২৫ বয়স : 53 লিঙ্গ : পুৰুষ	CXH0121178 ফটো উপলব্ধ	980 নাম : দীপামনি বৰুৱা আচাৰ্য্য স্বামীৰ নাম : লক্ষ্মীনাথ আচাৰ্য্য ঘৰ নং : ২২৫ বয়স : 46 লিঙ্গ : মহিলা	CXH2043494 ফটো উপলব্ধ	981 নাম : বৰ্ণালী আচাৰ্য্য স্বামীৰ নাম : বিজিত আচাৰ্য্য ঘৰ নং : ২২৫ বয়স : 35 লিঙ্গ : মহিলা	CXH0029728 ফটো উপলব্ধ
982 নাম : দিবাকৰ আচাৰ্য্য পিতাৰ নাম : ৰাজেশ্বৰ আচাৰ্য্য ঘৰ নং : ২২৬ বয়স : 66 লিঙ্গ : পুৰুষ	CXH0318808 ফটো উপলব্ধ	983 নাম : ভৰত আচাৰ্য্য পিতাৰ নাম : ৰাজেশ্বৰ আচাৰ্য্য ঘৰ নং : ২২৬ বয়স : 62 লিঙ্গ : পুৰুষ	CXH2043507 ফটো উপলব্ধ	984 নাম : আৰতি আচাৰ্য্য স্বামীৰ নাম : ভৰত আচাৰ্য্য. ঘৰ নং : ২২৬ বয়স : 55 লিঙ্গ : মহিলা	CXH2043518 ফটো উপলব্ধ
985 নাম : বৰ্ষণ আচাৰ্য্য পিতাৰ নাম : ভৰত আচাৰ্য্য ঘৰ নং : ২২৬ বয়স : 28 লিঙ্গ : পুৰুষ	CXH0286815 ফটো উপলব্ধ	986 নাম : বিকিৰণ আচাৰ্য্য পিতাৰ নাম : ভৰত আচাৰ্য্য ঘৰ নং : ২২৬ বয়স : 27 লিঙ্গ : পুৰুষ	CXH0233650 ফটো উপলব্ধ	987 নাম : বিনন্দ চন্দ্ৰ আচাৰ্য্য পিতাৰ নাম : ৰুদ্ৰনাথ আচাৰ্য্য ঘৰ নং : ২২৭ বয়স : 81 লিঙ্গ : পুৰুষ	CXH2043530 ফটো উপলব্ধ
988 নাম : হিমাক্ষী আচাৰ্য্য দেবী স্বামীৰ নাম : বিনন্দ চন্দ্ৰ আচাৰ্য্য ঘৰ নং : ২২৭ বয়স : 69 লিঙ্গ : মহিলা	CXH2043541 ফটো উপলব্ধ	989 নাম : হিৰণ্য আচাৰ্য্য পিতাৰ নাম : ৰুদ্ৰনাথ আচাৰ্য্য ঘৰ নং : ২২৭ বয়স : 62 লিঙ্গ : মহিলা	CXH2043552 ফটো উপলব্ধ	990 নাম : জ্যোতিৰ্ময় আচাৰ্য্য পিতাৰ নাম : বিনন্দ আচাৰ্য্য ঘৰ নং : ২২৭ বয়স : 41 লিঙ্গ : পুৰুষ	CXH2043563 ফটো উপলব্ধ



991 নাম : তনুয় আচাৰ্য পিতাৰ নাম: বিনন্দ আচাৰ্য ঘৰ নং : ২২৭ বয়স : 40 লিঙ্গ : পুৰুষ	CXH2043574 ফটো উপলব্ধ	992 নাম : মনীশা আচাৰ্য স্বামীৰ নাম: জ্যোতিষ্ময় আচাৰ্য ঘৰ নং : ২২৭ বয়স : 36 লিঙ্গ : মহিলা	CXH0029835 ফটো উপলব্ধ	993 নাম : বিজিত বৰুৱা পিতাৰ নাম: উপেন্দনাথ বৰুৱা ঘৰ নং : ২২৮ বয়স : 55 লিঙ্গ : পুৰুষ	CXH2043596 ফটো উপলব্ধ
994 নাম : শিখামনি বৰুৱা স্বামীৰ নাম: বিজিত বৰুৱা ঘৰ নং : ২২৮ বয়স : 48 লিঙ্গ : মহিলা	CXH2043609 ফটো উপলব্ধ	995 নাম : প্ৰাংশু অনুভৱ বৰুৱা পিতাৰ নাম: বিজিত কুমাৰ বৰুৱা ঘৰ নং : ২২৮ বয়স : 27 লিঙ্গ : পুৰুষ	CXH0324137 ফটো উপলব্ধ	996 নাম : প্ৰনয় অনুৰাগ বৰুৱা পিতাৰ নাম: বিজিত কুমাৰ বৰুৱা ঘৰ নং : ২২৮ বয়স : 23 লিঙ্গ : পুৰুষ	CXH0396747 ফটো উপলব্ধ
997 নাম : জিতেন বৰুৱা পিতাৰ নাম: বৃধীন বৰুৱা ঘৰ নং : ২২৯ বয়স : 65 লিঙ্গ : পুৰুষ	CXH2043632 ফটো উপলব্ধ	998 নাম : মৃদু বৰুৱা স্বামীৰ নাম: জিতেন বৰুৱা ঘৰ নং : ২২৯ বয়স : 55 লিঙ্গ : মহিলা	CXH2043643 ফটো উপলব্ধ	999 নাম : ৰমেন বৰুৱা পিতাৰ নাম: বৃধীন বৰুৱা ঘৰ নং : ২২৯ বয়স : 55 লিঙ্গ : পুৰুষ	CXH2043654 ফটো উপলব্ধ
1000 নাম : জ্যোতি বৰুৱা স্বামীৰ নাম: ভূপেন বৰুৱা ঘৰ নং : ২২৯ বয়স : 54 লিঙ্গ : মহিলা	CXH0319236 ফটো উপলব্ধ	# 1001 নাম : ৰঞ্জিত কুমাৰ বৰুৱা পিতাৰ নাম: বৃধিন্দ নাথ বৰুৱা ঘৰ নং : ২২৯ বয়স : 52 লিঙ্গ : পুৰুষ	CXH2043676 ফটো উপলব্ধ	1002 নাম : মালা বৰুৱা স্বামীৰ নাম: ৰমেন বৰুৱা ঘৰ নং : ২২৯ বয়স : 48 লিঙ্গ : মহিলা	CXH2043665 ফটো উপলব্ধ
#2 1003 নাম : অৱন্তি খাউণ্ড স্বামীৰ নাম: ৰঞ্জিত বৰুৱা ঘৰ নং : ২২৯ বয়স : 47 লিঙ্গ : মহিলা	CXH2043687 ফটো উপলব্ধ	1004 নাম : বিস্মিতা দেৱী স্বামীৰ নাম: প্ৰাঞ্জল বৰুৱা ঘৰ নং : 229 বয়স : 33 লিঙ্গ : মহিলা	OAN0006254 ফটো উপলব্ধ	1005 নাম : প্ৰাঞ্জল বৰুৱা পিতাৰ নাম: জিতেন চন্দ্ৰ বৰুৱা ঘৰ নং : ২২৯ বয়স : 32 লিঙ্গ : পুৰুষ	CXH0238220 ফটো উপলব্ধ
1006 নাম : সংযজ্ঞা বৰুৱা পিতাৰ নাম: ৰমেন বৰুৱা ঘৰ নং : ২২৯ বয়স : 28 লিঙ্গ : মহিলা	CXH0237990 ফটো উপলব্ধ	1007 নাম : নম্ৰতা বৰুৱা পিতাৰ নাম: ভূপেন বৰুৱা ঘৰ নং : ২২৯ বয়স : 28 লিঙ্গ : মহিলা	CXH0324533 ফটো উপলব্ধ	1008 নাম : পাৰ্শ্বী বৰুৱা পিতাৰ নাম: জিতেন চন্দ্ৰ বৰুৱা ঘৰ নং : ২২৯ বয়স : 27 লিঙ্গ : মহিলা	CXH0238030 ফটো উপলব্ধ
1009 নাম : সুব্ৰতা বৰুৱা পিতাৰ নাম: ভূপেন বৰুৱা ঘৰ নং : ২২৯ বয়স : 25 লিঙ্গ : মহিলা	CXH0324558 ফটো উপলব্ধ	1010 নাম : সংচয়িকা বৰুৱা পিতাৰ নাম: ৰমেন চন্দ্ৰ বৰুৱা ঘৰ নং : 229 বয়স : 19 লিঙ্গ : মহিলা	OAN0111070 ফটো উপলব্ধ	1011 নাম : দিপালী লাহন স্বামীৰ নাম: অসীম লাহন ঘৰ নং : ২৩০ বয়স : 48 লিঙ্গ : মহিলা	CXH2043712 ফটো উপলব্ধ
1012 নাম : পৰশমণি লাহন পিতাৰ নাম: অসীম লাহন ঘৰ নং : ২৩০ বয়স : 31 লিঙ্গ : পুৰুষ	CXH0122317 ফটো উপলব্ধ	1013 নাম : জয়ন্ত লাহন পিতাৰ নাম: অসীম লাহন ঘৰ নং : ২৩০ বয়স : 27 লিঙ্গ : পুৰুষ	CXH0280420 ফটো উপলব্ধ	1014 নাম : শিখামনি কোঁৱৰ অন্যান্য: জয়ন্ত লাহন ঘৰ নং : 230 বয়স : 23 লিঙ্গ : মহিলা	CXH9279589 ফটো উপলব্ধ
1015 নাম : প্ৰবীন লাহন পিতাৰ নাম: ভোগেশ্বৰ লাহন ঘৰ নং : ২৩১ বয়স : 52 লিঙ্গ : পুৰুষ	CXH2043734 ফটো উপলব্ধ	1016 নাম : ৰবীন লাহন পিতাৰ নাম: ভোগেশ্বৰ লাহন ঘৰ নং : ২৩১ বয়স : 50 লিঙ্গ : পুৰুষ	CXH2043756 ফটো উপলব্ধ	1017 নাম : পিংকী লাহন স্বামীৰ নাম: প্ৰবীন লাহন ঘৰ নং : ২৩১ বয়স : 48 লিঙ্গ : মহিলা	CXH2043745 ফটো উপলব্ধ
1018 নাম : দীপা গুগৈ লাহন স্বামীৰ নাম: সীমান্ত লাহন ঘৰ নং : ২৩১ বয়স : 46 লিঙ্গ : মহিলা	CXH0319111 ফটো উপলব্ধ	1019 নাম : সীমান্ত লাহন পিতাৰ নাম: ভোগেশ্বৰ লাহন ঘৰ নং : ২৩১ বয়স : 45 লিঙ্গ : পুৰুষ	CXH2043778 ফটো উপলব্ধ	1020 নাম : প্ৰতীম লাহন পিতাৰ নাম: ভোগেশ্বৰ লাহন ঘৰ নং : ২৩১ বয়স : 42 লিঙ্গ : পুৰুষ	CXH2043789 ফটো উপলব্ধ



1021 নাম : জলি বুঢ়াগোহাঁই লাহন স্বামীৰ নাম : প্ৰতীম লাহন ঘৰ নং : ২৩১ বয়স : 36 লিঙ্গ : মহিলা	GPK1534685 ফটো উপলব্ধ	1022 নাম : সুৰনজিতা লাহন পিতাৰ নাম : প্ৰবিন লাহন ঘৰ নং : 231 বয়স : 24 লিঙ্গ : মহিলা	OAN0027706 ফটো উপলব্ধ	1023 নাম : প্লাবিতা লাহন পিতাৰ নাম : প্ৰবিন লাহন ঘৰ নং : 231 বয়স : 22 লিঙ্গ : মহিলা	OAN0027664 ফটো উপলব্ধ
1024 নাম : অপ্ৰিতা লাহন পিতাৰ নাম : প্ৰবিন লাহন ঘৰ নং : 231 বয়স : 20 লিঙ্গ : মহিলা	OAN0117762 ফটো উপলব্ধ	1025 নাম : কল্পনা গগৈ স্বামীৰ নাম : ধনীৰাম গগৈ ঘৰ নং : ২৩২ বয়স : 55 লিঙ্গ : মহিলা	CXH2043803 ফটো উপলব্ধ	1026 নাম : ৰূপম গগৈ পিতাৰ নাম : জিতেন গগৈ ঘৰ নং : ২৩২ বয়স : 28 লিঙ্গ : পুৰুষ	CXH0122366 ফটো উপলব্ধ
# 1027 নাম : প্ৰদীপ গগৈ পিতাৰ নাম : কলীয়া গগৈ ঘৰ নং : ২৪২ বয়স : 65 লিঙ্গ : পুৰুষ	CXH2043847 ফটো উপলব্ধ	# 1028 নাম : জীৱন গগৈ পিতাৰ নাম : দুৰ্ভাভ গগৈ ঘৰ নং : ২৩৩ বয়স : 58 লিঙ্গ : পুৰুষ	CXH2043869 ফটো উপলব্ধ	# 1029 নাম : দ্বীপমনি গগৈ পিতাৰ নাম : দুৰ্ভাভ গগৈ ঘৰ নং : ২৩৩ বয়স : 48 লিঙ্গ : মহিলা	CXH2043881 ফটো উপলব্ধ
# 1030 নাম : মোচুমী গগৈ স্বামীৰ নাম : প্ৰদীপ গগৈ ঘৰ নং : ২৪২ বয়স : 45 লিঙ্গ : মহিলা	CXH2043858 ফটো উপলব্ধ	1031 নাম : বিতুল গগৈ পিতাৰ নাম : দুৰ্ভাভ গগৈ ঘৰ নং : ২৩৩ বয়স : 39 লিঙ্গ : পুৰুষ	CXH0175646 ফটো উপলব্ধ	# 1032 নাম : পূৰ্বী গগৈ স্বামীৰ নাম : জীৱন গগৈ ঘৰ নং : ২৩৩ বয়স : 37 লিঙ্গ : মহিলা	CXH2043905 ফটো উপলব্ধ
1033 নাম : অপৰাজিতা গগৈ স্বামীৰ নাম : বিতুল গগৈ ঘৰ নং : ২৩৩ বয়স : 32 লিঙ্গ : মহিলা	CXH0175687 ফটো উপলব্ধ	#2 1034 নাম : ৰাজকুমাৰী লীজা গগৈ পিতাৰ নাম : প্ৰদীপ গগৈ ঘৰ নং : ২৪২ বয়স : 22 লিঙ্গ : মহিলা	CXH0503714 ফটো উপলব্ধ	# 1035 নাম : ৰাজকুমাৰী মনাশ্ৰী গগৈ পিতাৰ নাম : প্ৰদীপ গগৈ ঘৰ নং : ২৪২ বয়স : 20 লিঙ্গ : মহিলা	OAN0016857 ফটো উপলব্ধ
1036 নাম : সাবিত্ৰী শৰ্মা স্বামীৰ নাম : প্ৰদীপ শৰ্মা ঘৰ নং : ২৩৫ বয়স : 71 লিঙ্গ : মহিলা	CXH2043950 ফটো উপলব্ধ	S 1037 নাম : মনোজ শৰ্মা পিতাৰ নাম : প্ৰদীপ শৰ্মা ঘৰ নং : ২৩৫ বয়স : 43 লিঙ্গ : পুৰুষ	CXH2043961 ফটো উপলব্ধ	1038 নাম : নিহাৰী শৰ্মা স্বামীৰ নাম : মনোজ শৰ্মা ঘৰ নং : ২৩৫ বয়স : 42 লিঙ্গ : মহিলা	CXH2043994 ফটো উপলব্ধ
1039 নাম : মানস শৰ্মা পিতাৰ নাম : প্ৰদীপ শৰ্মা ঘৰ নং : ২৩৫ বয়স : 41 লিঙ্গ : পুৰুষ	CXH2043972 ফটো উপলব্ধ	1040 নাম : পুলিন বেজবৰুৱা পিতাৰ নাম : কেশৱ বেজবৰুৱা ঘৰ নং : ২৩৫ বয়স : 40 লিঙ্গ : পুৰুষ	CXH2043983 ফটো উপলব্ধ	1041 নাম : পাংকুমনি শৰ্মা স্বামীৰ নাম : মানস কুমাৰ শৰ্মা ঘৰ নং : ২৩৫ বয়স : 33 লিঙ্গ : মহিলা	CXH0031039 ফটো উপলব্ধ
1042 নাম : প্ৰফুল্ল শৰ্মা পিতাৰ নাম : কৃষ্ণ শৰ্মা ঘৰ নং : ২৩৬ বয়স : 75 লিঙ্গ : পুৰুষ	CXH2044000 ফটো উপলব্ধ	1043 নাম : বুলি শৰ্মা স্বামীৰ নাম : প্ৰফুল্ল শৰ্মা ঘৰ নং : ২৩৬ বয়স : 64 লিঙ্গ : মহিলা	CXH2044011 ফটো উপলব্ধ	1044 নাম : বিজয় বৰুৱা পিতাৰ নাম : কনক বৰুৱা ঘৰ নং : 237 বয়স : 70 লিঙ্গ : পুৰুষ	OAN0016808 ফটো উপলব্ধ
1045 নাম : মামনী বৰুৱা বৰঠাকুৰ স্বামীৰ নাম : বিজয় বৰুৱা ঘৰ নং : 237 বয়স : 50 লিঙ্গ : মহিলা	OAN0017194 ফটো উপলব্ধ	1046 নাম : ৰবিন বৰুৱা পিতাৰ নাম : পূৰ্ণাধৰ বৰুৱা ঘৰ নং : ২৭৫ বয়স : 69 লিঙ্গ : পুৰুষ	CXH2034562 ফটো উপলব্ধ	1047 নাম : ৰিষ্টি বৰুৱা স্বামীৰ নাম : ৰবিন বৰুৱা ঘৰ নং : ২৭৫ বয়স : 57 লিঙ্গ : মহিলা	CXH2034573 ফটো উপলব্ধ
# 1048 নাম : কাশ্যপী বৰুৱা পিতাৰ নাম : ৰবিন বৰুৱা ঘৰ নং : ২৭৫ বয়স : 35 লিঙ্গ : মহিলা	CXH2044099 ফটো উপলব্ধ	1049 নাম : প্ৰয়াসী বৰুৱা পিতাৰ নাম : ৰবিন বৰুৱা ঘৰ নং : ২৭৫ বয়স : 33 লিঙ্গ : মহিলা	CXH2044102 ফটো উপলব্ধ	1050 নাম : অশ্বেষা বৰুৱা পিতাৰ নাম : ৰবিন বৰুৱা ঘৰ নং : ২৭৫ বয়স : 27 লিঙ্গ : মহিলা	CXH0300665 ফটো উপলব্ধ

#2	1051	CXH9261827
নাম : ক্ৰিস্টিনা দত্ত পিতাৰ নাম : জেনমনি দত্ত ঘৰ নং : ১৭৫ বয়স : 21 লিঙ্গ : মহিলা		
ফটো উপলব্ধ		

#	1052	CXH9261389
নাম : কৃশানু বৰুৱা পিতাৰ নাম : শান্তিনু বৰুৱা ঘৰ নং : 39 বয়স : 22 লিঙ্গ : পুৰুষ		
ফটো উপলব্ধ		



1053	1	OAN0124735	ফটো উপলব্ধ	1054	1	OAN0128231	ফটো উপলব্ধ	#2 1055	1	OAN0136184	ফটো উপলব্ধ
নাম : অয়নৰাজ গগৈ পিতাৰ নাম : জীৱন গগৈ ঘৰ নং : 233 বয়স : 18 লিঙ্গ : পুৰুষ				নাম : ৰাজশ্ৰী দাস পিতাৰ নাম : দিগন্ত দাস ঘৰ নং : 155 বয়স : 18 লিঙ্গ : মহিলা				নাম : ঋষিৰাজ বৰুৱা পিতাৰ নাম : বাবুল বৰুৱা ঘৰ নং : 50 বয়স : 18 লিঙ্গ : পুৰুষ			
#2 1056	1	OAN0136192	ফটো উপলব্ধ	R 1057	1	OAN0137422	ফটো উপলব্ধ	1058	1	OAN0138115	ফটো উপলব্ধ
নাম : দিপাংকৰ দত্ত পিতাৰ নাম : যতীন দত্ত ঘৰ নং : 239 বয়স : 23 লিঙ্গ : পুৰুষ				নাম : অয়নৰাজ গগৈ পিতাৰ নাম : জীৱন গগৈ ঘৰ নং : 233 বয়স : 18 লিঙ্গ : পুৰুষ				নাম : অভিনব বড়া পিতাৰ নাম : অমৰজিৎ বড়া ঘৰ নং : 193 বয়স : 19 লিঙ্গ : পুৰুষ			
1059	1	OAN0138222	ফটো উপলব্ধ	1060	1	OAN0138438	ফটো উপলব্ধ	1061	1	OAN0138446	ফটো উপলব্ধ
নাম : ৰাহুল বৰুৱা পিতাৰ নাম : বিকুল বৰুৱা ঘৰ নং : 52 বয়স : 18 লিঙ্গ : পুৰুষ				নাম : জ্যোতি প্ৰসাদ হাজৰিকা পিতাৰ নাম : যোগেন চন্দ্ৰ হাজৰিকা ঘৰ নং : 159 বয়স : 19 লিঙ্গ : পুৰুষ				নাম : বাস্তৱ গৌঁহাই বৰুৱা পিতাৰ নাম : প্ৰসন্ন গৌঁহাই বৰুৱা ঘৰ নং : 59 বয়স : 18 লিঙ্গ : পুৰুষ			
1062	1	OAN0138479	ফটো উপলব্ধ	1063	1	OAN0138487	ফটো উপলব্ধ	1064	1	OAN0138495	ফটো উপলব্ধ
নাম : ৰঞ্জিম শইকীয়া পিতাৰ নাম : সীমান্ত শইকীয়া ঘৰ নং : 124 বয়স : 19 লিঙ্গ : পুৰুষ				নাম : অনপল দত্ত পিতাৰ নাম : ইন্দ্ৰ দত্ত ঘৰ নং : 179 বয়স : 23 লিঙ্গ : পুৰুষ				নাম : ঋতুৰাজ বৰুৱা পিতাৰ নাম : বাবুল বৰুৱা ঘৰ নং : 101 বয়স : 18 লিঙ্গ : পুৰুষ			
1065	1	OAN0138552	ফটো উপলব্ধ	1066	1	OAN0154237	ফটো উপলব্ধ	1067	1	OAN0154369	ফটো উপলব্ধ
নাম : আকাশ দত্ত পিতাৰ নাম : প্ৰকাশ দত্ত ঘৰ নং : 161 বয়স : 18 লিঙ্গ : পুৰুষ				নাম : পৰিস্বতা দাস পিতাৰ নাম : চন্দ্ৰ দাস ঘৰ নং : 142 বয়স : 20 লিঙ্গ : মহিলা				নাম : ঋষিৰাজ দত্ত পিতাৰ নাম : অকন দত্ত ঘৰ নং : 129 বয়স : 19 লিঙ্গ : পুৰুষ			
1068	1	OAN0154427	ফটো উপলব্ধ	1069	1	OAN0154716	ফটো উপলব্ধ	1070	1	OAN0154724	ফটো উপলব্ধ
নাম : অখিল গগৈ পিতাৰ নাম : অনুপ গগৈ ঘৰ নং : 66 বয়স : 18 লিঙ্গ : পুৰুষ				নাম : পৰী দুৱৰা স্বামীৰ নাম : ৰাহুল দাস ঘৰ নং : 143 বয়স : 19 লিঙ্গ : মহিলা				নাম : ৰাজা বৰুৱা পিতাৰ নাম : বিকুল বৰুৱা ঘৰ নং : 52 বয়স : 18 লিঙ্গ : পুৰুষ			
1071	1	OAN0159244	ফটো উপলব্ধ	#2 1072	1	DQT0051748	ফটো উপলব্ধ	#2 1073	1	CKF0297168	ফটো উপলব্ধ
নাম : ৰাজশ্ৰী দাস পিতাৰ নাম : ইন্দ্ৰ দাস ঘৰ নং : 146 বয়স : 18 লিঙ্গ : মহিলা				নাম : মৌচুমী বড়া স্বামীৰ নাম : সোৰভ চেতিয়া ঘৰ নং : 118 বয়স : 31 লিঙ্গ : মহিলা				নাম : অংগীতা বড়া স্বামীৰ নাম : অনুপম দত্ত ঘৰ নং : 118 বয়স : 25 লিঙ্গ : মহিলা			
#2 1074	1	CXH0350215	ফটো উপলব্ধ	#2 1075	1	CXH0330498	ফটো উপলব্ধ	1076	1	CXH0353706	ফটো উপলব্ধ
নাম : ঋতুপৰ্ণা চুতীয়া স্বামীৰ নাম : কোশিক বৰুৱা ঘৰ নং : 78 বয়স : 29 লিঙ্গ : মহিলা				নাম : দিপীকা বৰুৱা স্বামীৰ নাম : অৰ্পণজান বৰুৱা ঘৰ নং : 79 বয়স : 25 লিঙ্গ : মহিলা				নাম : চিম্পী বৰুৱা পিতাৰ নাম : উজ্জল বৰুৱা ঘৰ নং : 73 বয়স : 27 লিঙ্গ : মহিলা			
1077	1	CXH0011817	ফটো উপলব্ধ	1078	1	GRD0294181	ফটো উপলব্ধ	1079	1	GGY0371047	ফটো উপলব্ধ
নাম : পৰিস্বতা বৰঠাকুৰ পিতাৰ নাম : পূৰ্ণানন্দ বৰঠাকুৰ ঘৰ নং : 215 বয়স : 29 লিঙ্গ : মহিলা				নাম : মাইনা বৰা পিতাৰ নাম : প্ৰফুল্ল বৰা ঘৰ নং : 230 বয়স : 29 লিঙ্গ : মহিলা				নাম : জিনু চেতিয়া পিতাৰ নাম : বিষ্ণু ধৰ চেতিয়া ঘৰ নং : 123 বয়স : 37 লিঙ্গ : মহিলা			
#2 1080	1	OAN0012690	ফটো উপলব্ধ	1081	1	CXH0376327	ফটো উপলব্ধ	#2 1082	1	GBC1520974	ফটো উপলব্ধ
নাম : বেদাঙ্গ খাউণ্ড পিতাৰ নাম : অঞ্জলি খাউণ্ড ঘৰ নং : 205 বয়স : 23 লিঙ্গ : পুৰুষ				নাম : পৰিস্বতা দত্ত পিতাৰ নাম : অনন্ত দত্ত ঘৰ নং : 231 বয়স : 23 লিঙ্গ : মহিলা				নাম : কাকলী শইকীয়া স্বামীৰ নাম : অমৰ জ্যোতি দত্ত ঘৰ নং : 168 বয়স : 37 লিঙ্গ : মহিলা			



#2 1083	1	OAN0050948
নাম : মধুসূতা গগৈ স্বামীৰ নাম: বিকাশ বৰুৱা ঘৰ নং : 5 বয়স : 20 লিঙ্গ : মহিলা		
ফটো উপলব্ধ		

1084	1	OAN0021386
নাম : ভাস্কৰ শইকীয়া পিতাৰ নাম: মুন শইকীয়া ঘৰ নং : 240 বয়স : 21 লিঙ্গ : পুৰুষ		
ফটো উপলব্ধ		

1085	1	CXH0182832
নাম : মানস শইকীয়া পিতাৰ নাম: দীপক শইকীয়া ঘৰ নং : 240 বয়স : 25 লিঙ্গ : পুৰুষ		
ফটো উপলব্ধ		

1086	1	CXH0330290
নাম : জনাদন শইকীয়া পিতাৰ নাম: দীপক শইকীয়া ঘৰ নং : 240 বয়স : 25 লিঙ্গ : পুৰুষ		
ফটো উপলব্ধ		

1087	1	CXH7039341
নাম : মুন শইকীয়া স্বামীৰ নাম: দীপক শইকীয়া ঘৰ নং : 240 বয়স : 45 লিঙ্গ : মহিলা		
ফটো উপলব্ধ		

<p>1088 1 OAN0169318</p> <p>নাম : কৌস্তভ কংকন বড়া পিতাৰ নাম: জীৱন বড়া ঘৰ নং : ১৯৩ বয়স : 22 লিঙ্গ : পুৰুষ</p> <p>ফটো উপলব্ধ</p>	<p>1089 1 OAN0169292</p> <p>নাম : বিশ্বজিৎ দত্ত পিতাৰ নাম: অতুল দত্ত ঘৰ নং : ২০২ বয়স : 23 লিঙ্গ : পুৰুষ</p> <p>ফটো উপলব্ধ</p>	<p>1090 1 OAN0169466</p> <p>নাম : বীণা বৰুৱা স্বামীৰ নাম: জিতেন বৰুৱা ঘৰ নং : ৭৯ বয়স : 52 লিঙ্গ : মহিলা</p> <p>ফটো উপলব্ধ</p>
<p>1091 1 OAN0169474</p> <p>নাম : বুকমনন বৰপূজাৰী পিতাৰ নাম: প্ৰশান্ত বৰপূজাৰী ঘৰ নং : ২১৯ বয়স : 19 লিঙ্গ : পুৰুষ</p> <p>ফটো উপলব্ধ</p>	<p>1092 1 OAN0169482</p> <p>নাম : চিম্পী ভট্টাচাৰ্য্য স্বামীৰ নাম: গোৱৰ ভট্টাচাৰ্য্য ঘৰ নং : ২১০ বয়স : 32 লিঙ্গ : মহিলা</p> <p>ফটো উপলব্ধ</p>	<p>1093 1 OAN0169276</p> <p>নাম : ৰুণ বৰুৱা স্বামীৰ নাম: দুৰ্গাপ্ৰসাদ বৰুৱা ঘৰ নং : ২০৬ বয়স : 78 লিঙ্গ : মহিলা</p> <p>ফটো উপলব্ধ</p>
<p>1094 1 GPK0309906</p> <p>নাম : আশাজ্যোতি আৰন্ধৰা হাজুৰিকা স্বামীৰ নাম: ৰঞ্জন আৰন্ধৰা ঘৰ নং : ৪৪ বয়স : 29 লিঙ্গ : মহিলা</p> <p>ফটো উপলব্ধ</p>	<p>1095 1 OAN0169946</p> <p>নাম : ডিম্পল বৰুৱা পিতাৰ নাম: ৰাজেন বৰুৱা ঘৰ নং : ১ বয়স : 19 লিঙ্গ : পুৰুষ</p> <p>ফটো উপলব্ধ</p>	<p>1096 1 OAN0169938</p> <p>নাম : প্ৰিয়াংকু দত্ত পিতাৰ নাম: ৰত্ন দত্ত ঘৰ নং : ১৯৯ বয়স : 19 লিঙ্গ : পুৰুষ</p> <p>ফটো উপলব্ধ</p>
<p>1097 1 OAN0169904</p> <p>নাম : মুগাংক লাহন পিতাৰ নাম: ৰবীন লাহন ঘৰ নং : ২৩১ বয়স : 23 লিঙ্গ : পুৰুষ</p> <p>ফটো উপলব্ধ</p>	<p>1098 1 OAN0170472</p> <p>নাম : জোনমনি গগৈ স্বামীৰ নাম: দীপমনি গগৈ ঘৰ নং : ২৩৩ বয়স : 38 লিঙ্গ : মহিলা</p> <p>ফটো উপলব্ধ</p>	<p>1099 1 OAN0170464</p> <p>নাম : পল্লৱী ফুকন স্বামীৰ নাম: প্ৰীঞ্জু ফুকন ঘৰ নং : ৮১ বয়স : 33 লিঙ্গ : মহিলা</p> <p>ফটো উপলব্ধ</p>
<p>1100 1 OAN0170449</p> <p>নাম : ৰেখাশ্ৰী দাস পিতাৰ নাম: দিগন্ত দাস ঘৰ নং : ১৫৫ বয়স : 18 লিঙ্গ : মহিলা</p> <p>ফটো উপলব্ধ</p>	<p>1101 1 OAN0170431</p> <p>নাম : পূজা দাস স্বামীৰ নাম: ইন্দ্ৰেশ্বৰ দাস ঘৰ নং : ১৪০ বয়স : 29 লিঙ্গ : মহিলা</p> <p>ফটো উপলব্ধ</p>	

## ভোটাৰৰ সাৰাংশ

## A) ভোটাৰৰ সংখ্যা

	তালিকাৰ প্ৰকাৰ	তালিকাৰ চিনাক্তকৰণ	ভোটাৰৰ সংখ্যা				
			পুৰুষ	মহিলা	ওয় লিঙ্গ	মুঠ	
I	মূল তালিকা	মূল তালিকা	বিশেষ সংশোধন, 2026 চনৰ পূৰ্বৰ 2025 চনৰ মূল তালিকাৰ লগত থকা সংযোজন সমূহ একত্ৰিতকৰন কৰা তালিকা ।	512	540	0	1052
II	যোগ তালিকা	পৰিপূৰক 1	বিশেষ সংক্ষিপ্ত সংশোধন, 2026	19	16	0	35
		পৰিপূৰক 2	অনবিচ্ছিন্ন সংশোধন 2026	6	8	0	14
			মুঠ	25	24	0	49
III	বিয়োজন তালিকা	পৰিপূৰক 1	বিশেষ সংক্ষিপ্ত সংশোধন, 2026	13	11	0	24
		পৰিপূৰক 2	অনবিচ্ছিন্ন সংশোধন 2026	3	1	0	4
			মুঠ	16	12	0	28
IV	লিংগ ক্ষেত্ৰত পৰিবৰ্তনৰ বাবে পাৰ্থক্য			2	-2	0	0
এই সংশোধনৰ পিছত ভোটাৰ তালিকাত ভোটাৰৰ মুঠ সংখ্যা (I+II-III+IV)				523	550	0	1073

## B) শুধৰনীৰ সংখ্যা

তালিকাৰ প্ৰকাৰ	তালিকাৰ চিনাক্তকৰণ	শুধৰনীৰ সংখ্যা
পৰিপূৰক 1	বিশেষ সংক্ষিপ্ত সংশোধন, 2026	47
পৰিপূৰক 2	অনবিচ্ছিন্ন সংশোধন 2026	18
	মুঠ	65

নিৰ্বাচক পঞ্জীয়ন বিষয়াৰ স্বাক্ষৰ

E-মূত, S-স্থানান্তৰিত/ বাসস্থান পৰিবৰ্তন, R-প্ৰতিলিপি, M-নিখোজ, Q-অযোগ্য