



ভোটাৰ তালিকা 2026 S03 অসম

বিধানসভা সমষ্টিৰ নম্বৰ, নাম আৰু সংৰক্ষণৰ স্থিতি : 97 - নাজিৰা (সাধাৰণ)		খণ্ড নং : 128																			
এই বিধানসভা সমষ্টিত কোন সংসদীয় সমষ্টিৰ অন্তৰ্গত তাৰ নম্বৰ, নাম আৰু সংৰক্ষণ স্থিতি : 14 - যোৰহাট (সাধাৰণ)																					
1. সংশোধনৰ বিৱৰণ																					
সংশোধনৰ বছৰ	2026	তালিকাৰ চিনাক্তকৰণ																			
ভিত্তি তাৰিখ	01-04-2026	বিশেষ সংশোধন, 2026 চনৰ পূৰ্বৰ 2025 চনৰ মূল তালিকাৰ লগত থকা সংযোজন সমূহ একত্ৰিতকৰণ কৰা তালিকা।																			
সংশোধনৰ প্ৰকাৰ	বিশেষ সংশোধন 2026																				
প্ৰকাশনৰ তাৰিখ	23-03-2026																				
2. খণ্ড আৰু ভোটগ্ৰহন কেন্দ্ৰৰ বিৱৰণ																					
খণ্ডৰ অন্তৰ্গত এলেকা সমূহৰ নম্বৰ আৰু নাম																					
1-নিমাইগড় হাবি গাওঁ		<table border="1" style="width: 100%; border-collapse: collapse;"> <tr> <td>মূল চহৰ/গাওঁ</td> <td>: নিমাইগড় হাবি</td> </tr> <tr> <td>ৱাৰ্ড নং</td> <td>:</td> </tr> <tr> <td>ডাকঘৰ</td> <td>: চটক</td> </tr> <tr> <td>পুলিচ থানা</td> <td>: মথুৰাপুৰ</td> </tr> <tr> <td>ব্লক</td> <td>: নাজিৰা উন্নয়ন খণ্ড</td> </tr> <tr> <td>ৰাজহ চক্ৰ</td> <td>: নাজিৰা</td> </tr> <tr> <td>জিলা</td> <td>: শিৱসাগৰ</td> </tr> <tr> <td>পিনকোড</td> <td>: 785687</td> </tr> </table>				মূল চহৰ/গাওঁ	: নিমাইগড় হাবি	ৱাৰ্ড নং	:	ডাকঘৰ	: চটক	পুলিচ থানা	: মথুৰাপুৰ	ব্লক	: নাজিৰা উন্নয়ন খণ্ড	ৰাজহ চক্ৰ	: নাজিৰা	জিলা	: শিৱসাগৰ	পিনকোড	: 785687
মূল চহৰ/গাওঁ	: নিমাইগড় হাবি																				
ৱাৰ্ড নং	:																				
ডাকঘৰ	: চটক																				
পুলিচ থানা	: মথুৰাপুৰ																				
ব্লক	: নাজিৰা উন্নয়ন খণ্ড																				
ৰাজহ চক্ৰ	: নাজিৰা																				
জিলা	: শিৱসাগৰ																				
পিনকোড	: 785687																				
3. ভোটগ্ৰহন কেন্দ্ৰৰ বিৱৰণ																					
ভোটগ্ৰহন কেন্দ্ৰৰ নম্বৰ আৰু নাম :		ভোটগ্ৰহন কেন্দ্ৰৰ প্ৰকাৰ (পুৰুষ/মহিলা/সাধাৰণ)		সাধাৰণ																	
128 - নিমাইগড় নবোদয় এল.পি স্কুল		খণ্ডৰ অন্তৰ্গত সহায়ক ভোটগ্ৰহন কেন্দ্ৰৰ সংখ্যা :		0																	
ভোটগ্ৰহন কেন্দ্ৰৰ ঠিকনা :																					
নিমাইগড় নবোদয় এল পি স্কুল, কোঠা নং ২, নিমাইগড় হাবি																					
4. ভোটাৰৰ সংখ্যা																					
আৰম্ভনি ক্ৰমিক নং	শেষ ক্ৰমিক নং	মুঠ ভোটাৰ																			
নং		পুৰুষ	মহিলা	৩য় লিঙ্গ	মুঠ																
1	853	401	443	0	844																

নিৰ্বাচক পঞ্জীয়ন বিষয়াৰ স্বাক্ষৰ

Nazri Naksha



Google Map View

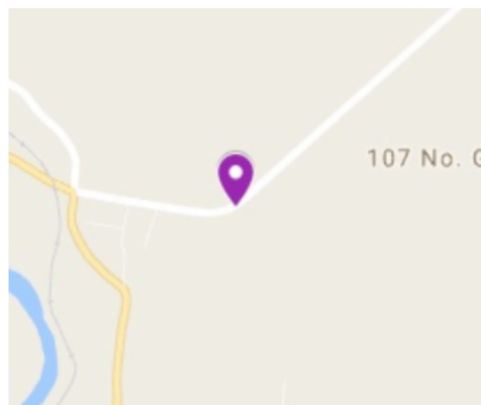

Polling Station Building Front View



ভোটগ্ৰহন কেন্দ্ৰৰ সন্মুখৰ দৃশ্য



Cad View

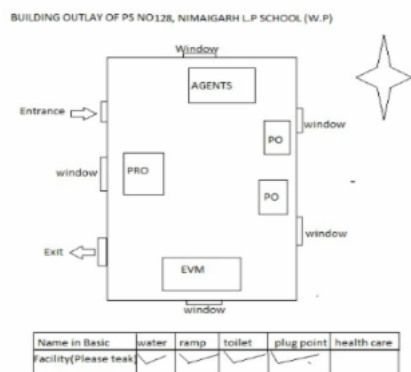

Key MAP View

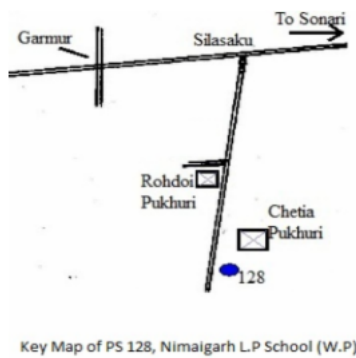



1	MVY1210726	ফটো উপলব্ধ	নাম : মনোৰাম বড়া পিতাৰ নাম: কন্থা বড়া ঘৰ নং : 1 বয়স : 77 লিঙ্গ : পুৰুষ	2	MVY1210737	ফটো উপলব্ধ	নাম : সৰমাই বড়া স্বামীৰ নাম: মনোৰাম বড়া ঘৰ নং : 1 বয়স : 51 লিঙ্গ : মহিলা	3	MVY1210748	ফটো উপলব্ধ	নাম : অৰণ বড়া পিতাৰ নাম: মনোৰাম বড়া ঘৰ নং : 1 বয়স : 41 লিঙ্গ : পুৰুষ
4	MVY0065649	ফটো উপলব্ধ	নাম : গীতালী বড়া স্বামীৰ নাম: অৰুণ বড়া ঘৰ নং : 1 বয়স : 34 লিঙ্গ : মহিলা	5	MVY1206297	ফটো উপলব্ধ	নাম : আচা বাক্তি স্বামীৰ নাম: চনি বাক্তি ঘৰ নং : 23 বয়স : 52 লিঙ্গ : মহিলা	6	TOX0065003	ফটো উপলব্ধ	নাম : গংগা মনী বাক্তি স্বামীৰ নাম: মন বাক্তি ঘৰ নং : 23 বয়স : 23 লিঙ্গ : মহিলা
7	TOX0064980	ফটো উপলব্ধ	নাম : মন বাক্তি পিতাৰ নাম: চনি বাক্তি ঘৰ নং : 23 বয়স : 22 লিঙ্গ : পুৰুষ	8	MVY0390278	ফটো উপলব্ধ	নাম : বিয়াজুদ্দিন আহমেদ পিতাৰ নাম: বৃহু আলি ঘৰ নং : 34 বয়স : 29 লিঙ্গ : পুৰুষ	9	TOX0113720	ফটো উপলব্ধ	নাম : আচমাৰা বেগম স্বামীৰ নাম: বিয়াজুদ্দিন আহমেদ ঘৰ নং : 34 বয়স : 25 লিঙ্গ : মহিলা
10	MVY0332114	ফটো উপলব্ধ	নাম : ইয়াছমিন্ বহমান পিতাৰ নাম: জীবন দে ঘৰ নং : 51 বয়স : 51 লিঙ্গ : মহিলা	11	MVY0313809	ফটো উপলব্ধ	নাম : চল তপু পিতাৰ নাম: ডানিয়েল তপু ঘৰ নং : 59 বয়স : 28 লিঙ্গ : পুৰুষ	12	TOX0050336	ফটো উপলব্ধ	নাম : গীতা বাউৰি অন্যান্য: শ্ৰোহলাত বাউৰি ঘৰ নং : 61 বয়স : 50 লিঙ্গ : মহিলা
13	MVY0254284	ফটো উপলব্ধ	নাম : সন্ধ্যা বৰগোহাঁই বড়া স্বামীৰ নাম: প্ৰবিন বড়া ঘৰ নং : 64 বয়স : 38 লিঙ্গ : মহিলা	14	TOX0080960	ফটো উপলব্ধ	নাম : চন্ডোছ মুণ্ডা পিতাৰ নাম: হেমা মুণ্ডা ঘৰ নং : 112 বয়স : 29 লিঙ্গ : পুৰুষ	15	MVY1206479	ফটো উপলব্ধ	নাম : জগৰ ভূমিজ পিতাৰ নাম: গুহিৰাম ভূমিজ ঘৰ নং : 134 বয়স : 56 লিঙ্গ : পুৰুষ
16	MVY1206480	ফটো উপলব্ধ	নাম : ডালিমী ভূমিজ স্বামীৰ নাম: জগৰ ভূমিজ ঘৰ নং : 134 বয়স : 51 লিঙ্গ : মহিলা	17	MVY1211354	ফটো উপলব্ধ	নাম : উমাকান্ত ভূমিজ পিতাৰ নাম: জগৰ ভূমিজ ঘৰ নং : 134 বয়স : 30 লিঙ্গ : পুৰুষ	18	MVY0313106	ফটো উপলব্ধ	নাম : ফিলিপ কদম পিতাৰ নাম: বিচুন কদম ঘৰ নং : 158ক বয়স : 68 লিঙ্গ : পুৰুষ
19	MVY0275941	ফটো উপলব্ধ	নাম : উইলচন ধান পিতাৰ নাম: চমৰা ধান ঘৰ নং : 166ক বয়স : 37 লিঙ্গ : পুৰুষ	20	MVY1204564	ফটো উপলব্ধ	নাম : আকবু ভেংৰা পিতাৰ নাম: নমন ভেংৰা ঘৰ নং : ১৭২ বয়স : 67 লিঙ্গ : পুৰুষ	21	MVY1204586	ফটো উপলব্ধ	নাম : ডাউদ ভেংৰা পিতাৰ নাম: নমন ভেংৰা ঘৰ নং : ১৭২ বয়স : 65 লিঙ্গ : পুৰুষ
22	MVY1204600	ফটো উপলব্ধ	নাম : চমাৰি হৰ স্বামীৰ নাম: নোবাচ হৰ ঘৰ নং : ১৭৪ বয়স : 62 লিঙ্গ : মহিলা	23	MVY1204622	ফটো উপলব্ধ	নাম : আৰৱেল হৰ পিতাৰ নাম: নোবাচ হৰ ঘৰ নং : ১৭৪ বয়স : 41 লিঙ্গ : পুৰুষ	24	MVY0385310	ফটো উপলব্ধ	নাম : মলিনা হৰ স্বামীৰ নাম: আৰ্বেল হৰ ঘৰ নং : 174 বয়স : 37 লিঙ্গ : মহিলা
25	MVY0206326	ফটো উপলব্ধ	নাম : ৰমিলা চুৰিন পিতাৰ নাম: পিটৰুচ চুৰিন ঘৰ নং : ১৭৪ বয়স : 33 লিঙ্গ : মহিলা	26	MVY0235754	ফটো উপলব্ধ	নাম : ৰিণা হৰ স্বামীৰ নাম: বিপুল হৰ ঘৰ নং : ১৭৪ক বয়স : 32 লিঙ্গ : মহিলা	27	MVY0206276	ফটো উপলব্ধ	নাম : বিপুল হৰ পিতাৰ নাম: অভিৰাম হৰ ঘৰ নং : ১৭৪ক বয়স : 35 লিঙ্গ : পুৰুষ
28	MVY1204644	ফটো উপলব্ধ	নাম : কাৰ্তিক মুড়া পিতাৰ নাম: মাৰিকাচ মুড়া ঘৰ নং : ১৭৫ বয়স : 57 লিঙ্গ : পুৰুষ	29	MVY0389049	ফটো উপলব্ধ	নাম : সাবিত্ৰী মুণ্ডা পিতাৰ নাম: কাৰ্তিক মুণ্ডা ঘৰ নং : 175 বয়স : 25 লিঙ্গ : মহিলা	30	MVY1204677	ফটো উপলব্ধ	নাম : ৰেণু মুড়া স্বামীৰ নাম: হেম মুড়া ঘৰ নং : ১৭৬ বয়স : 50 লিঙ্গ : মহিলা



31 নাম : আলবীশ চুৰিন পিতাৰ নাম: পাউলুচ চুৰিন ঘৰ নং : ১৭৭ বয়স : 63 লিঙ্গ : পুৰুষ	MVY1204688	# 32 নাম : কচমাচ হাপা পিতাৰ নাম: দমনিক হাপা ঘৰ নং : 177ক বয়স : 51 লিঙ্গ : পুৰুষ	MVY1204699	# 33 নাম : আগষ্টিনা চুৰিন স্বামীৰ নাম: কচমাছ চুৰিন ঘৰ নং : 177ক বয়স : 46 লিঙ্গ : মহিলা	MVY1204702
34 নাম : মাৰিয়ম চুৰিণ মাতৃৰ নাম: আলবিশ চুৰিণ ঘৰ নং : ১৭৭ বয়স : 33 লিঙ্গ : মহিলা	MVY0207035	35 নাম : পিয়াৰী চুৰিন স্বামীৰ নাম: দমনিক চুৰিন ঘৰ নং : ১৭৭ বয়স : 60 লিঙ্গ : মহিলা	MVY1204724	36 নাম : আলেকচিউচ চুৰিন পিতাৰ নাম: দমনিক চুৰিন ঘৰ নং : ১৭৭ বয়স : 40 লিঙ্গ : পুৰুষ	MVY1204735
37 নাম : পিটুচ চুৰিন পিতাৰ নাম: দমনিকা চুৰিন ঘৰ নং : ১৭৭ বয়স : 38 লিঙ্গ : পুৰুষ	MVY1204746	38 নাম : প্রদীপ বজৰাই পিতাৰ নাম: অভিবাম বজৰাই ঘৰ নং : ১৮০ বয়স : 45 লিঙ্গ : পুৰুষ	MVY1204768	39 নাম : বহিলা বজৰাই স্বামীৰ নাম: প্রদীপ বজৰাই ঘৰ নং : ১৮০ বয়স : 40 লিঙ্গ : মহিলা	MVY1204779
E 40 নাম : মাৰ্থা চুৰিন স্বামীৰ নাম: য়োচেফ চুৰিন ঘৰ নং : ১৮২ বয়স : 65 লিঙ্গ : মহিলা	MVY1204815	41 নাম : চিলেচুটিন চুৰিন পিতাৰ নাম: য়োচেফ চুৰিন ঘৰ নং : ১৮২ বয়স : 38 লিঙ্গ : পুৰুষ	MVY1204826	42 নাম : জহন চুৰিন মাতৃৰ নাম: মাৰ্থা চুৰিন ঘৰ নং : 182 বয়স : 37 লিঙ্গ : পুৰুষ	MVY0029348
43 নাম : মাৰিয়ানছ চুৰিন পিতাৰ নাম: জোসেফ চুৰিন ঘৰ নং : 182 বয়স : 35 লিঙ্গ : পুৰুষ	MVY0389999	44 নাম : শান্তনী চুৰিন স্বামীৰ নাম: জাহান চুৰিন ঘৰ নং : 182 বয়স : 31 লিঙ্গ : মহিলা	MVY0029397	45 নাম : ইসিসাব সিং স্বামীৰ নাম: গৌপাল সিং ঘৰ নং : 182ক বয়স : 47 লিঙ্গ : মহিলা	MVY1281001
46 নাম : ৰমি সিং পিতাৰ নাম: গৌপাল সিং ঘৰ নং : 182ক বয়স : 22 লিঙ্গ : মহিলা	MVY1131689	47 নাম : গৌপাল সিং পিতাৰ নাম: ফাণ্ডৱা সিং ঘৰ নং : ১৮২ক বয়স : 54 লিঙ্গ : পুৰুষ	MVY1211683	48 নাম : মাৰথিন বাৰজু পিতাৰ নাম: বোবাচ বাৰজু ঘৰ নং : ১৮৩ বয়স : 58 লিঙ্গ : পুৰুষ	MVY1204837
49 নাম : এলিনা বাৰজু স্বামীৰ নাম: মাৰথিন বাৰজু ঘৰ নং : ১৮৩ বয়স : 50 লিঙ্গ : মহিলা	MVY1204848	50 নাম : চুচিতা বাৰজু পিতাৰ নাম: মাৰথিন বাৰজু ঘৰ নং : ১৮৩ বয়স : 42 লিঙ্গ : মহিলা	MVY1204859	51 নাম : বেবিকা নায়ক চুৰিন স্বামীৰ নাম: অম্ৰুশ চুৰিন ঘৰ নং : 183 বয়স : 34 লিঙ্গ : মহিলা	TOX0082974
52 নাম : অমৰোচ চুৰিন পিতাৰ নাম: এন্টনি চুৰিন ঘৰ নং : 183ক বয়স : 32 লিঙ্গ : পুৰুষ	MVY0029579	53 নাম : ৰেণু সাও স্বামীৰ নাম: এন্টনি সাও ঘৰ নং : 184 বয়স : 24 লিঙ্গ : মহিলা	MVY1130731	54 নাম : পৌল চাংগা পিতাৰ নাম: বিচা চাংগা ঘৰ নং : ১৮৪ক বয়স : 67 লিঙ্গ : পুৰুষ	MVY1204917
55 নাম : এগ্নেচ চাংগা পিতাৰ নাম: পৌল চাংগা ঘৰ নং : ১৮৪ক বয়স : 48 লিঙ্গ : পুৰুষ	MVY1204939	56 নাম : মীনা চাংগা স্বামীৰ নাম: এগদিনেশ চাংগা ঘৰ নং : ১৮৪ক বয়স : 45 লিঙ্গ : মহিলা	MVY1204940	57 নাম : জহন চাংগা পিতাৰ নাম: পল চাংগা ঘৰ নং : ১৮৪ক বয়স : 43 লিঙ্গ : পুৰুষ	MVY1204951
58 নাম : চুচেনা চাংগা স্বামীৰ নাম: জহন চাংগা ঘৰ নং : ১৮৪ক বয়স : 41 লিঙ্গ : মহিলা	MVY1204962	59 নাম : ইছাগু হৰ পিতাৰ নাম: অবিৰাম হৰ ঘৰ নং : ১৮৫ বয়স : 65 লিঙ্গ : পুৰুষ	MVY1204973	60 নাম : জোচমী হৰ স্বামীৰ নাম: ইছাগু হৰ ঘৰ নং : ১৮৫ বয়স : 50 লিঙ্গ : মহিলা	MVY1204984



61 নাম : পাউলিনা হৰ মাতৃৰ নাম: জেচমি হৰ ঘৰ নং : ১৮৫ বয়স : 25 লিঙ্গ : মহিলা	MVY0206540 ফটো উপলব্ধ	62 নাম : মাৰ্টিন হৰ পিতাৰ নাম: ইশাহক হৰ ঘৰ নং : 185 বয়স : 23 লিঙ্গ : পুৰুষ	TOX0066019 ফটো উপলব্ধ	63 নাম : মাৰ্টিনা হৰ পিতাৰ নাম: ইশাহক হৰ ঘৰ নং : 185 বয়স : 23 লিঙ্গ : মহিলা	TOX0066076 ফটো উপলব্ধ
64 নাম : চিমন কদম পিতাৰ নাম: ইজুপ কদম ঘৰ নং : ১৮৬ বয়স : 49 লিঙ্গ : পুৰুষ	MVY1205012 ফটো উপলব্ধ	65 নাম : মেৰি কদম স্বামীৰ নাম: চিমন কদম ঘৰ নং : ১৮৬ বয়স : 46 লিঙ্গ : মহিলা	MVY1205023 ফটো উপলব্ধ	66 নাম : মাইলচ কদম মাতৃৰ নাম: মেৰী কদম ঘৰ নং : ১৮৬ বয়স : 28 লিঙ্গ : পুৰুষ	MVY0248526 ফটো উপলব্ধ
67 নাম : সঞ্জীৱ কদম পিতাৰ নাম: চিমন কদম ঘৰ নং : 186 বয়স : 24 লিঙ্গ : পুৰুষ	MVY1129105 ফটো উপলব্ধ	68 নাম : জাৰবিয়ন হাউ পিতাৰ নাম: অজিত হাউ ঘৰ নং : ১৮৭ বয়স : 38 লিঙ্গ : পুৰুষ	MVY1205056 ফটো উপলব্ধ	E 69 নাম : বিমল হাউ পিতাৰ নাম: ভেভিদ হাউ ঘৰ নং : ১৮৮ বয়স : 47 লিঙ্গ : পুৰুষ	MVY1205078 ফটো উপলব্ধ
70 নাম : বেথা হাউ স্বামীৰ নাম: বিমল হাউ ঘৰ নং : ১৮৮ বয়স : 43 লিঙ্গ : মহিলা	MVY1205089 ফটো উপলব্ধ	71 নাম : নিৰ্মল হাউ পিতাৰ নাম: ভেভিদ হাউ ঘৰ নং : ১৮৮ বয়স : 39 লিঙ্গ : পুৰুষ	MVY1205090 ফটো উপলব্ধ	72 নাম : প্ৰিয়া ডুংডুং পিতাৰ নাম: বেনজামিন ডুংডুং ঘৰ নং : ১৮৮ বয়স : 27 লিঙ্গ : মহিলা	MVY0206243 ফটো উপলব্ধ
73 নাম : অনগ্ৰহ হাউ পিতাৰ নাম: বিমল হাউ ঘৰ নং : 188 বয়স : 26 লিঙ্গ : পুৰুষ	MVY0334755 ফটো উপলব্ধ	74 নাম : জেমচ ডুংডুং মাতৃৰ নাম: বঞ্জামিন ডুংডুং ঘৰ নং : ১৮৮ক বয়স : 31 লিঙ্গ : পুৰুষ	MVY0206342 ফটো উপলব্ধ	75 নাম : সুৰজ ডুংডুং মাতৃৰ নাম: তেৰিচা ডুংডুং ঘৰ নং : 188ক বয়স : 22 লিঙ্গ : পুৰুষ	TOX0054338 ফটো উপলব্ধ
76 নাম : তেৰেছা ডুংডুং স্বামীৰ নাম: বেনজামিন ডুংডুং ঘৰ নং : ১৮৮ক বয়স : 43 লিঙ্গ : মহিলা	MVY1205114 ফটো উপলব্ধ	77 নাম : মানুবেল ডুংডুং পিতাৰ নাম: য়োছেফ ডুংডুং ঘৰ নং : ১৮৯ বয়স : 70 লিঙ্গ : পুৰুষ	MVY1205125 ফটো উপলব্ধ	78 নাম : টানিচ ডুংডুং পিতাৰ নাম: মানুবেল ডুংডুং ঘৰ নং : 189 বয়স : 42 লিঙ্গ : পুৰুষ	MVY0030437 ফটো উপলব্ধ
79 নাম : নমি ডুংডুং ডুংডুং স্বামীৰ নাম: টানিচ ডুংডুং ডুংডুং ঘৰ নং : ১৮৯ বয়স : 36 লিঙ্গ : মহিলা	MVY0416370 ফটো উপলব্ধ	80 নাম : মাইচেল ডুংডুং পিতাৰ নাম: মানুবেল ডুংডুং ঘৰ নং : 189 বয়স : 35 লিঙ্গ : পুৰুষ	MVY0030536 ফটো উপলব্ধ	81 নাম : বেচমা ডুংডুং স্বামীৰ নাম: মাইচেল ডুংডুং ঘৰ নং : 189 বয়স : 31 লিঙ্গ : মহিলা	MVY0030627 ফটো উপলব্ধ
82 নাম : মাৰ্থা মূড়া স্বামীৰ নাম: ফাঁগু মূড়া ঘৰ নং : ১৯০ বয়স : 62 লিঙ্গ : মহিলা	MVY1205147 ফটো উপলব্ধ	# 83 নাম : চমাৰী মূড়া স্বামীৰ নাম: আলেকচিউচ চুৰিন ঘৰ নং : 179 বয়স : 43 লিঙ্গ : মহিলা	MVY1205169 ফটো উপলব্ধ	84 নাম : অনিলু মূড়া পিতাৰ নাম: ফাঁগু মূড়া ঘৰ নং : ১৯০ বয়স : 42 লিঙ্গ : পুৰুষ	MVY1205170 ফটো উপলব্ধ
85 নাম : ডাউদ হাউ পিতাৰ নাম: এটো হাউ ঘৰ নং : ১৯১ বয়স : 57 লিঙ্গ : পুৰুষ	MVY1205181 ফটো উপলব্ধ	86 নাম : বাহিল হাউ স্বামীৰ নাম: ডাউদ হাউ ঘৰ নং : ১৯১ বয়স : 52 লিঙ্গ : মহিলা	MVY1205192 ফটো উপলব্ধ	87 নাম : নাসোম হাউ পিতাৰ নাম: এটো হাউ ঘৰ নং : ১৯১ বয়স : 49 লিঙ্গ : পুৰুষ	MVY1205205 ফটো উপলব্ধ
88 নাম : প্ৰেম হাউ পিতাৰ নাম: পিতাৰ হাউ ঘৰ নং : ১৯১ক বয়স : 44 লিঙ্গ : পুৰুষ	MVY1205238 ফটো উপলব্ধ	89 নাম : বেজিনা হাউ স্বামীৰ নাম: প্ৰেম হাউ ঘৰ নং : ১৯১ক বয়স : 40 লিঙ্গ : মহিলা	MVY1205249 ফটো উপলব্ধ	90 নাম : চানটিয়েল বাৰলা পিতাৰ নাম: মাংৰা বাৰলা ঘৰ নং : ১৯২ বয়স : 38 লিঙ্গ : পুৰুষ	MVY1205272 ফটো উপলব্ধ



91 নাম : দেৱজ্যোতী বাৰ্লা স্বামীৰ নাম : চান্তিয়েল বাৰ্লা ঘৰ নং : 192 বয়স : 35 লিঙ্গ : মহিলা	MVY0031609 ফটো উপলব্ধ	92 নাম : জীছয়া বাৰ্লা পিতাৰ নাম : মাংৰা বাৰ্লা ঘৰ নং : 192ক বয়স : 45 লিঙ্গ : পুৰুষ	MVY1205283 ফটো উপলব্ধ	93 নাম : দুলাবী বাৰ্লা স্বামীৰ নাম : জেচিয়া বাৰ্লা ঘৰ নং : 192ক বয়স : 42 লিঙ্গ : মহিলা	MVY1205294 ফটো উপলব্ধ
94 নাম : খ্ৰিষ্টদাস ধান পিতাৰ নাম : মাকাৰ্ছ ধান ঘৰ নং : 193 বয়স : 56 লিঙ্গ : পুৰুষ	MVY1205329 ফটো উপলব্ধ	95 নাম : মলিনা ধান স্বামীৰ নাম : খ্ৰিষ্টদাস ধান ঘৰ নং : 193 বয়স : 50 লিঙ্গ : মহিলা	MVY1205330 ফটো উপলব্ধ	96 নাম : এতুবাবী চাল পিতাৰ নাম : মাজু চাল ঘৰ নং : 198 বয়স : 46 লিঙ্গ : মহিলা	MVY1205352 ফটো উপলব্ধ
97 নাম : বৃধনী ভেংৰা স্বামীৰ নাম : নোবাশ ভেংৰা ঘৰ নং : 196 বয়স : 70 লিঙ্গ : মহিলা	MVY1205396 ফটো উপলব্ধ	98 নাম : ইছৰাইল ভেংৰা পিতাৰ নাম : নোবাছ ভেংৰা ঘৰ নং : 196 বয়স : 46 লিঙ্গ : পুৰুষ	MVY1205432 ফটো উপলব্ধ	# 99 নাম : প্ৰেমচন ভেংৰা পিতাৰ নাম : নোবাচ ভেংৰা ঘৰ নং : 196ক বয়স : 44 লিঙ্গ : পুৰুষ	MVY1205410 ফটো উপলব্ধ
# 100 নাম : শান্তি ভেংৰা স্বামীৰ নাম : প্ৰেমচন ভেংৰা ঘৰ নং : 196ক বয়স : 40 লিঙ্গ : মহিলা	MVY1205421 ফটো উপলব্ধ	101 নাম : কৰোনা ভেংৰা স্বামীৰ নাম : ইছৰাইল ভেংৰা ঘৰ নং : 196 বয়স : 38 লিঙ্গ : মহিলা	MVY0032409 ফটো উপলব্ধ	102 নাম : দেউতী ভেংৰা অন্যান্য : বৃধনী ভেংৰা ঘৰ নং : 196 বয়স : 34 লিঙ্গ : মহিলা	MVY1573600 ফটো উপলব্ধ
103 নাম : যামিন চাল পিতাৰ নাম : ইলিয়া চাল ঘৰ নং : 198 বয়স : 50 লিঙ্গ : পুৰুষ	MVY1205454 ফটো উপলব্ধ	104 নাম : মাগডালি চাল স্বামীৰ নাম : যামিন চাল ঘৰ নং : 198 বয়স : 47 লিঙ্গ : মহিলা	MVY1205465 ফটো উপলব্ধ	105 নাম : দেৱিদ চাল পিতাৰ নাম : জামিন চাল ঘৰ নং : 198 বয়স : 28 লিঙ্গ : পুৰুষ	MVY0235234 ফটো উপলব্ধ
106 নাম : জনা মুচুৱাৰ পিতাৰ নাম : এতুৱা মুচুৱাৰ ঘৰ নং : 200 বয়স : 54 লিঙ্গ : পুৰুষ	MVY2468973 ফটো উপলব্ধ	107 নাম : প্ৰদীপ মুচুৱাৰ পিতাৰ নাম : এটোবা মুচুৱাৰ ঘৰ নং : 200 বয়স : 44 লিঙ্গ : পুৰুষ	MVY1205501 ফটো উপলব্ধ	108 নাম : চুনিতা মুচুৱাৰ স্বামীৰ নাম : প্ৰদীপ মুচুৱাৰ ঘৰ নং : 200 বয়স : 41 লিঙ্গ : মহিলা	MVY1205512 ফটো উপলব্ধ
109 নাম : বিজয় মুচুৱাৰ পিতাৰ নাম : প্ৰদীপ মুচুৱাৰ ঘৰ নং : 200 বয়স : 26 লিঙ্গ : পুৰুষ	MVY0364430 ফটো উপলব্ধ	110 নাম : ইজবেল লগুণ মূৰ্ধা স্বামীৰ নাম : আবিছালিম মূৰ্ধা ঘৰ নং : 200ক বয়স : 36 লিঙ্গ : মহিলা	MVY1211558 ফটো উপলব্ধ	111 নাম : জাৰবিয়াম মুচুৱাৰ পিতাৰ নাম : এতুৱা মুচুৱাৰ ঘৰ নং : 201 বয়স : 48 লিঙ্গ : পুৰুষ	MVY1205523 ফটো উপলব্ধ
112 নাম : জিচি মুচুৱাৰ স্বামীৰ নাম : জাৰবিয়াম মুচুৱাৰ ঘৰ নং : 201 বয়স : 45 লিঙ্গ : মহিলা	MVY1205534 ফটো উপলব্ধ	113 নাম : মিথবেল মুচুৱাৰ মাতৃৰ নাম : জিচি মুচুৱাৰ ঘৰ নং : 201 বয়স : 28 লিঙ্গ : পুৰুষ	MVY0206953 ফটো উপলব্ধ	114 নাম : চামবেল মুচুৱাৰ মাতৃৰ নাম : জিচি মুচুৱাৰ ঘৰ নং : 201 বয়স : 27 লিঙ্গ : পুৰুষ	MVY0205930 ফটো উপলব্ধ
115 নাম : এটোৱা চুৰিন পিতাৰ নাম : ইন্দু চুৰিন ঘৰ নং : 203 বয়স : 67 লিঙ্গ : পুৰুষ	MVY1205545 ফটো উপলব্ধ	116 নাম : মৰিয়ম চুৰিন স্বামীৰ নাম : এটোবা চুৰিন ঘৰ নং : 203 বয়স : 60 লিঙ্গ : মহিলা	MVY1205556 ফটো উপলব্ধ	117 নাম : নিতুল চুৰিন পিতাৰ নাম : এটোৱা চুৰিন ঘৰ নং : 203 বয়স : 26 লিঙ্গ : পুৰুষ	MVY0205252 ফটো উপলব্ধ
118 নাম : অপূৰ্ব চুৰিন পিতাৰ নাম : এটোবা চুৰিন ঘৰ নং : 203গ বয়স : 40 লিঙ্গ : পুৰুষ	MVY1573859 ফটো উপলব্ধ	119 নাম : অঞ্জনা চুৰিন স্বামীৰ নাম : অপূৰ্ব চুৰিন ঘৰ নং : 203গ বয়স : 33 লিঙ্গ : মহিলা	MVY1573848 ফটো উপলব্ধ	120 নাম : জেম চুৰিন পিতাৰ নাম : এতুৱা চুৰিন ঘৰ নং : 203ঘ বয়স : 32 লিঙ্গ : পুৰুষ	MVY1573677 ফটো উপলব্ধ



121 নাম : হাৰোন চুৰিন পিতাৰ নাম: এতুৱা চুৰিন ঘৰ নং : 203ক বয়স : 40 লিঙ্গ : পুৰুষ	MVY1211423 ফটো উপলব্ধ	122 নাম : ৰেচমা চুৰিন স্বামীৰ নাম: হাৰোন চুৰিন ঘৰ নং : 203ক বয়স : 34 লিঙ্গ : মহিলা	MVY1573826 ফটো উপলব্ধ	123 নাম : অনন্ত চুৰিন পিতাৰ নাম: এতুৱা চুৰিন ঘৰ নং : 203খ বয়স : 39 লিঙ্গ : পুৰুষ	MVY1205567 ফটো উপলব্ধ
124 নাম : ৰাহিল চুৰিন স্বামীৰ নাম: অনন্ত চুৰিন ঘৰ নং : 203খ বয়স : 35 লিঙ্গ : মহিলা	MVY1573837 ফটো উপলব্ধ	125 নাম : অমিত চুৰিন পিতাৰ নাম: মিখাইল চুৰিন ঘৰ নং : 208 বয়স : 40 লিঙ্গ : পুৰুষ	MVY1205590 ফটো উপলব্ধ	126 নাম : কুসুম চুৰিন স্বামীৰ নাম: অমিত চুৰিন ঘৰ নং : 204 বয়স : 39 লিঙ্গ : মহিলা	MVY0336941 ফটো উপলব্ধ
127 নাম : অনিল চুৰিন পিতাৰ নাম: পাউল চুৰিন ঘৰ নং : 20৫ বয়স : 58 লিঙ্গ : পুৰুষ	MVY1205603 ফটো উপলব্ধ	128 নাম : পুষ্প চুৰিন স্বামীৰ নাম: অনিল চুৰিন ঘৰ নং : 20৫ বয়স : 50 লিঙ্গ : মহিলা	MVY1205614 ফটো উপলব্ধ	129 নাম : জীৱন চুৰিন পিতাৰ নাম: অনিল চুৰিন ঘৰ নং : 20৫ বয়স : 36 লিঙ্গ : পুৰুষ	MVY1211456 ফটো উপলব্ধ
E 130 নাম : বিতপন চুৰিণ পিতাৰ নাম: অনিল চুৰিণ চুৰিণ ঘৰ নং : 20৫ বয়স : 34 লিঙ্গ : পুৰুষ	MVY0363929 ফটো উপলব্ধ	131 নাম : থমাচ ৰাডিং পিতাৰ নাম: নিকুদ্দিন ৰাদিং ঘৰ নং : 209 বয়স : 37 লিঙ্গ : পুৰুষ	MVY1211138 ফটো উপলব্ধ	132 নাম : মাৰিয়ম ৰাডিং স্বামীৰ নাম: থমাচ ৰাডিং ঘৰ নং : 207 বয়স : 30 লিঙ্গ : মহিলা	MVY0332031 ফটো উপলব্ধ
133 নাম : দয়ামনি ভেংৰা স্বামীৰ নাম: বোবাছ ভেংৰা ঘৰ নং : 209 বয়স : 58 লিঙ্গ : মহিলা	MVY1205658 ফটো উপলব্ধ	134 নাম : প্ৰেম ভেংৰা মাতৃৰ নাম: দয়ামণি ভেংৰা ঘৰ নং : 20৯ বয়স : 31 লিঙ্গ : পুৰুষ	MVY1573757 ফটো উপলব্ধ	135 নাম : জোনালী ভেংৰা মাতৃৰ নাম: ৰেণু ভেংৰা ঘৰ নং : 209 বয়স : 21 লিঙ্গ : মহিলা	TOX0046037 ফটো উপলব্ধ
136 নাম : অন ভেংৰা স্বামীৰ নাম: মাচল ভেংৰা ঘৰ নং : 209গ বয়স : 42 লিঙ্গ : মহিলা	MVY2484293 ফটো উপলব্ধ	137 নাম : মাৰ্চেল ভেংৰা মাতৃৰ নাম: দয়ামণি ভেংৰা ঘৰ নং : 209গ বয়স : 34 লিঙ্গ : পুৰুষ	MVY1573768 ফটো উপলব্ধ	138 নাম : আহাপ ভেংৰা মাতৃৰ নাম: দয়ামণি ভেংৰা ঘৰ নং : 209ঘ বয়স : 34 লিঙ্গ : পুৰুষ	MVY1211569 ফটো উপলব্ধ
139 নাম : টিংটশ ভেংৰা পিতাৰ নাম: বোবাছ ভেংৰা ঘৰ নং : 209ক বয়স : 44 লিঙ্গ : পুৰুষ	MVY1205669 ফটো উপলব্ধ	140 নাম : অন ভেংৰা স্বামীৰ নাম: টিনতুছ ভেংৰা ঘৰ নং : 209ক বয়স : 42 লিঙ্গ : মহিলা	MVY1205670 ফটো উপলব্ধ	141 নাম : জনুল ভেংৰা পিতাৰ নাম: টিংতুছ ভেংৰা ঘৰ নং : 209ক বয়স : 25 লিঙ্গ : পুৰুষ	MVY0362400 ফটো উপলব্ধ
142 নাম : মিখায়েল ভেংৰা পিতাৰ নাম: বোবাছ ভেংৰা ঘৰ নং : 209খ বয়স : 42 লিঙ্গ : পুৰুষ	MVY1205681 ফটো উপলব্ধ	143 নাম : ৰেণু ভেংৰা স্বামীৰ নাম: মিখায়েল ভেংৰা ঘৰ নং : 209খ বয়স : 39 লিঙ্গ : মহিলা	MVY1205692 ফটো উপলব্ধ	144 নাম : মাৰ্থা হাজৰিকা মাতৃৰ নাম: দয়ামণি ভেংৰা ঘৰ নং : 209গ বয়স : 37 লিঙ্গ : মহিলা	MVY1573779 ফটো উপলব্ধ
145 নাম : এচাও হৰ পিতাৰ নাম: ইয়াকুব হৰ ঘৰ নং : 210 বয়স : 43 লিঙ্গ : পুৰুষ	MVY0255042 ফটো উপলব্ধ	146 নাম : প্ৰেমী ছয় স্বামীৰ নাম: এচাও হৰ ঘৰ নং : 210 বয়স : 40 লিঙ্গ : মহিলা	MVY0255067 ফটো উপলব্ধ	147 নাম : চুকুৰু ছয় পিতাৰ নাম: যিচুৱা ছয় ঘৰ নং : 210 বয়স : 30 লিঙ্গ : পুৰুষ	MVY0212878 ফটো উপলব্ধ
148 নাম : চেনেহলা ছয় পিতাৰ নাম: যিচুৱা ছয় ঘৰ নং : 210 বয়স : 27 লিঙ্গ : মহিলা	MVY0212936 ফটো উপলব্ধ	149 নাম : চুনিতা ছয় স্বামীৰ নাম: চুকুৰু ছয় ঘৰ নং : 210 বয়স : 23 লিঙ্গ : মহিলা	TOX0037440 ফটো উপলব্ধ	150 নাম : প্ৰেমী ভেংৰা স্বামীৰ নাম: হিলিয়া ভেংৰা ঘৰ নং : 210ক বয়স : 80 লিঙ্গ : মহিলা	MVY1205705 ফটো উপলব্ধ



<p>S 151 MVY0205831</p> <p>নাম : চালমা বেগম পিতাৰ নাম: হুৰিবুৰ ৰহমান ঘৰ নং : ৩২০ক বয়স : 34 লিঙ্গ : মহিলা</p> <p>ফটো উপলব্ধ</p>	<p>152 TOX0047969</p> <p>নাম : জোনচ ভেংৰা অন্যান্য: শ্ৰেয়ী ভেংৰা ঘৰ নং : 210ক বয়স : 22 লিঙ্গ : পুৰুষ</p> <p>ফটো উপলব্ধ</p>	<p>153 MVY1205749</p> <p>নাম : ৰাজেশ হৰিন পিতাৰ নাম: চমাবু হৰিন ঘৰ নং : ২১১ বয়স : 46 লিঙ্গ : পুৰুষ</p> <p>ফটো উপলব্ধ</p>
<p>154 MVY1205750</p> <p>নাম : ফিৰদা হৰিন স্বামীৰ নাম: ৰাজেশ হৰিন ঘৰ নং : ২১১ বয়স : 42 লিঙ্গ : মহিলা</p> <p>ফটো উপলব্ধ</p>	<p>155 MVY1205761</p> <p>নাম : আজাদ হৰিন পিতাৰ নাম: চমাবু হৰিন ঘৰ নং : ২১১ বয়স : 40 লিঙ্গ : পুৰুষ</p> <p>ফটো উপলব্ধ</p>	<p>156 MVY0363804</p> <p>নাম : অজিত হৰিণ পিতাৰ নাম: চমাবু হৰিণ ঘৰ নং : ২১১ বয়স : 35 লিঙ্গ : পুৰুষ</p> <p>ফটো উপলব্ধ</p>
<p>E 157 TOX0087338</p> <p>নাম : কিলিয়ন হৰিন পিতাৰ নাম: ৰাজেশ হৰিন ঘৰ নং : 213 বয়স : 25 লিঙ্গ : পুৰুষ</p> <p>ফটো উপলব্ধ</p>	<p>158 MVY0437491</p> <p>নাম : জ্যোতি হাও স্বামীৰ নাম: জুলিজেচ হাও ঘৰ নং : 213 বয়স : 39 লিঙ্গ : মহিলা</p> <p>ফটো উপলব্ধ</p>	<p>159 MVY1205818</p> <p>নাম : চাৰা চুৰিন স্বামীৰ নাম: গ্ৰবেল চুৰিন ঘৰ নং : ২১৪ বয়স : 56 লিঙ্গ : মহিলা</p> <p>ফটো উপলব্ধ</p>
<p>160 MVY1573804</p> <p>নাম : গীতা চুৰিন স্বামীৰ নাম: দানিয়েল চুৰিন ঘৰ নং : ২১৪ বয়স : 42 লিঙ্গ : মহিলা</p> <p>ফটো উপলব্ধ</p>	<p>161 MVY1205829</p> <p>নাম : ডানিয়েল চুৰিন পিতাৰ নাম: গ্ৰাবেল চুৰিন ঘৰ নং : ২১৪ বয়স : 38 লিঙ্গ : পুৰুষ</p> <p>ফটো উপলব্ধ</p>	<p>162 MVY0332007</p> <p>নাম : মানোৱেল চুৰিন পিতাৰ নাম: গ্ৰাবেল চুৰিন ঘৰ নং : 214 বয়স : 29 লিঙ্গ : পুৰুষ</p> <p>ফটো উপলব্ধ</p>
<p>163 TOX0120709</p> <p>নাম : বেৰনিকা হাউ চুৰিন স্বামীৰ নাম: মানোৱেল চুৰিন ঘৰ নং : 214 বয়স : 23 লিঙ্গ : মহিলা</p> <p>ফটো উপলব্ধ</p>	<p>164 MVY1205830</p> <p>নাম : লেবী চুৰিন পিতাৰ নাম: মোচা চুৰিন ঘৰ নং : ২১৬ বয়স : 53 লিঙ্গ : পুৰুষ</p> <p>ফটো উপলব্ধ</p>	<p>165 MVY1205874</p> <p>নাম : বিলকান কান্দোলানা পিতাৰ নাম: আকুব কান্দোলানা ঘৰ নং : ২১৮ বয়স : 49 লিঙ্গ : পুৰুষ</p> <p>ফটো উপলব্ধ</p>
<p>166 MVY1205863</p> <p>নাম : মীৰা মুচুৱাৰ কাণ্ডোলনা পিতাৰ নাম: আমুছ মুচুৱাৰ ঘৰ নং : ২১৮ বয়স : 46 লিঙ্গ : মহিলা</p> <p>ফটো উপলব্ধ</p>	<p>167 MVY0504043</p> <p>নাম : স্বৰ্ণ হাচাপতী কান্দুলনা স্বামীৰ নাম: প্ৰাঞ্জল কান্দুলনা ঘৰ নং : 218 বয়স : 36 লিঙ্গ : মহিলা</p> <p>ফটো উপলব্ধ</p>	<p>168 MVY1573724</p> <p>নাম : প্ৰাঞ্জল কান্দোলনা পিতাৰ নাম: বিলকান কান্দোলনা ঘৰ নং : ২১৮ বয়স : 31 লিঙ্গ : পুৰুষ</p> <p>ফটো উপলব্ধ</p>
<p>169 MVY0245852</p> <p>নাম : চান্দিপ কান্দোলনা মাতৃৰ নাম: মীৰা কান্দোলনা ঘৰ নং : ২১৮ বয়স : 28 লিঙ্গ : পুৰুষ</p> <p>ফটো উপলব্ধ</p>	<p>170 MVY0485854</p> <p>নাম : চালমি কান্দুলনা স্বামীৰ নাম: চান্দিপ কান্দুলনা ঘৰ নং : 218 বয়স : 28 লিঙ্গ : মহিলা</p> <p>ফটো উপলব্ধ</p>	<p>171 MVY0245910</p> <p>নাম : পুষ্পাঞ্জলী কান্দোলনা মাতৃৰ নাম: মীৰা কান্দোলনা ঘৰ নং : ২১৮ বয়স : 25 লিঙ্গ : মহিলা</p> <p>ফটো উপলব্ধ</p>
<p>172 MVY1205910</p> <p>নাম : পতলী ইষ্টাদাৰ পিতাৰ নাম: অনিল ইষ্টাদাৰ ঘৰ নং : ২২০ বয়স : 45 লিঙ্গ : মহিলা</p> <p>ফটো উপলব্ধ</p>	<p>173 MVY1205943</p> <p>নাম : মালতী মুচুৱাৰ স্বামীৰ নাম: ফিলিপ মুচুৱাৰ ঘৰ নং : ২২২ বয়স : 53 লিঙ্গ : মহিলা</p> <p>ফটো উপলব্ধ</p>	<p>174 MVY1205954</p> <p>নাম : ইজৰাইল মুচুৱাৰ পিতাৰ নাম: ফিলিপ মুচুৱাৰ ঘৰ নং : ২২২ বয়স : 38 লিঙ্গ : পুৰুষ</p> <p>ফটো উপলব্ধ</p>
<p>175 MVY1573531</p> <p>নাম : মনোজ মুচুৱাৰ পিতাৰ নাম: ৰবিন মুচুৱাৰ ঘৰ নং : ২২২ বয়স : 36 লিঙ্গ : পুৰুষ</p> <p>ফটো উপলব্ধ</p>	<p>176 MVY0039859</p> <p>নাম : আনন্দি মুচুৱাৰ পিতাৰ নাম: ফিলিপ মুচুৱাৰ ঘৰ নং : 222 বয়স : 34 লিঙ্গ : মহিলা</p> <p>ফটো উপলব্ধ</p>	<p>177 MVY0214486</p> <p>নাম : চুচাৰী নাচ মুচুৱাৰ স্বামীৰ নাম: মনোজ মুচুৱাৰ ঘৰ নং : ২২২ বয়স : 33 লিঙ্গ : মহিলা</p> <p>ফটো উপলব্ধ</p>
<p>178 MVY1205976</p> <p>নাম : বিচি মুচুৱাৰ স্বামীৰ নাম: আমুছ মুচুৱাৰ ঘৰ নং : ২২৩ বয়স : 51 লিঙ্গ : মহিলা</p> <p>ফটো উপলব্ধ</p>	<p>179 MVY1573746</p> <p>নাম : উইলিয়াম মুচুৱাৰ মাতৃৰ নাম: বিচি মুচুৱাৰ ঘৰ নং : ২২৩ বয়স : 40 লিঙ্গ : পুৰুষ</p> <p>ফটো উপলব্ধ</p>	<p>180 MVY0214585</p> <p>নাম : পিৰচিল মুচুৱাৰ স্বামীৰ নাম: উইলিয়াম মুচুৱাৰ ঘৰ নং : ২২৩ বয়স : 33 লিঙ্গ : মহিলা</p> <p>ফটো উপলব্ধ</p>



181 নাম : মেকচন মচুৱাৰ পিতাৰ নাম: উলিয়াম মচুৱাৰ ঘৰ নং : 223 বয়স : 28 লিঙ্গ : পুৰুষ	MVY0335968 ফটো উপলব্ধ	182 নাম : স্মৃতি মচুৱাৰ স্বামীৰ নাম: মেকচন মচুৱাৰ ঘৰ নং : 223 বয়স : 26 লিঙ্গ : মহিলা	MVY0315051 ফটো উপলব্ধ	183 নাম : হেমপ্ৰভা পাটৰ স্বামীৰ নাম: গদেশ্বৰ পাটৰ ঘৰ নং : 228 বয়স : 80 লিঙ্গ : মহিলা	MVY1205998 ফটো উপলব্ধ
184 নাম : প্ৰনব পাটৰ পিতাৰ নাম: গদেশ্বৰ পাটৰ ঘৰ নং : 228 বয়স : 46 লিঙ্গ : পুৰুষ	MVY1206004 ফটো উপলব্ধ	185 নাম : ৰেখা পাটৰ স্বামীৰ নাম: প্ৰণব পাটৰ ঘৰ নং : 228 বয়স : 42 লিঙ্গ : মহিলা	MVY1206015 ফটো উপলব্ধ	186 নাম : অল্পনা পাটৰ পাটৰ পিতাৰ নাম: গদেশ্বৰ পাটৰ ঘৰ নং : 228 বয়স : 40 লিঙ্গ : মহিলা	MVY1206026 ফটো উপলব্ধ
187 নাম : পিংকী পাটৰ মাতৃৰ নাম: ৰেখা পাটৰ ঘৰ নং : 228 বয়স : 25 লিঙ্গ : মহিলা	MVY0363283 ফটো উপলব্ধ	188 নাম : গায়ত্ৰী পাটৰ পিতাৰ নাম: প্ৰনব পাটৰ ঘৰ নং : 224 বয়স : 19 লিঙ্গ : মহিলা	TOX0087098 ফটো উপলব্ধ	189 নাম : বীনা গগৈ মাতৃৰ নাম: অল্পনা পাটৰ ঘৰ নং : 224 বয়স : 19 লিঙ্গ : মহিলা	TOX0088427 ফটো উপলব্ধ
190 নাম : বিজয় পাটৰ পিতাৰ নাম: গদেশ্বৰ পাটৰ ঘৰ নং : 228ক বয়স : 49 লিঙ্গ : পুৰুষ	MVY1206037 ফটো উপলব্ধ	191 নাম : বীণা পাটৰ স্বামীৰ নাম: বিজয় পাটৰ ঘৰ নং : 228ক বয়স : 42 লিঙ্গ : মহিলা	MVY1206048 ফটো উপলব্ধ	192 নাম : মাৰ্থা এমং স্বামীৰ নাম: লুইচ এমং ঘৰ নং : 225 বয়স : 58 লিঙ্গ : মহিলা	MVY1206060 ফটো উপলব্ধ
193 নাম : বিজয় এমং পিতাৰ নাম: লুইচ এমং ঘৰ নং : 225 বয়স : 40 লিঙ্গ : পুৰুষ	MVY1206071 ফটো উপলব্ধ	194 নাম : বিপুল এমং মাতৃৰ নাম: মাৰ্থা এমং ঘৰ নং : 225 বয়স : 38 লিঙ্গ : পুৰুষ	MVY0363093 ফটো উপলব্ধ	# 195 নাম : নিতুল এমং মাতৃৰ নাম: মাৰ্থা এমং ঘৰ নং : 225ক বয়স : 34 লিঙ্গ : পুৰুষ	MVY0040279 ফটো উপলব্ধ
# 196 নাম : ৰিবিকা এমং স্বামীৰ নাম: নিতুল এমং ঘৰ নং : 225ক বয়স : 32 লিঙ্গ : মহিলা	MVY0040329 ফটো উপলব্ধ	197 নাম : ৰাতুল এমং মাতৃৰ নাম: মাৰ্থা এমং ঘৰ নং : 225 বয়স : 30 লিঙ্গ : পুৰুষ	MVY0040378 ফটো উপলব্ধ	198 নাম : জ্যোতি চুৰিন স্বামীৰ নাম: ইজৰাইল চুৰিন ঘৰ নং : 226 বয়স : 45 লিঙ্গ : মহিলা	MVY1206106 ফটো উপলব্ধ
199 নাম : স্মৃতি লেখা চুৰিণ মাতৃৰ নাম: মাকদালি চুৰিণ ঘৰ নং : 226 বয়স : 27 লিঙ্গ : মহিলা	MVY0236232 ফটো উপলব্ধ	200 নাম : মগডালি সুৰিন স্বামীৰ নাম: অনৈশ সুৰিন ঘৰ নং : 226ক বয়স : 41 লিঙ্গ : মহিলা	MVY1206128 ফটো উপলব্ধ	201 নাম : প্ৰাত্ৰাছ বেক পিতাৰ নাম: হৰেশ বেক ঘৰ নং : 229 বয়স : 60 লিঙ্গ : পুৰুষ	MVY1206139 ফটো উপলব্ধ
202 নাম : ৰিপকা বেক স্বামীৰ নাম: প্ৰাত্ৰাছ বেক ঘৰ নং : 229 বয়স : 55 লিঙ্গ : মহিলা	MVY1206140 ফটো উপলব্ধ	203 নাম : উম্বোল বেক পিতাৰ নাম: প্ৰাত্ৰাছ বেক ঘৰ নং : 229 বয়স : 38 লিঙ্গ : পুৰুষ	MVY1206151 ফটো উপলব্ধ	204 নাম : ইমাচন বেক পিতাৰ নাম: প্ৰাত্ৰাচ বেক ঘৰ নং : 227 বয়স : 37 লিঙ্গ : পুৰুষ	MVY0040766 ফটো উপলব্ধ
205 নাম : নুৰলা বেক পিতাৰ নাম: ইমাচন বেক ঘৰ নং : 227 বয়স : 34 লিঙ্গ : মহিলা	MVY0040816 ফটো উপলব্ধ	206 নাম : সোনালী বেক স্বামীৰ নাম: অমূল বেক ঘৰ নং : 227 বয়স : 33 লিঙ্গ : মহিলা	MVY0040857 ফটো উপলব্ধ	207 নাম : প্ৰকাশ বেক পিতাৰ নাম: প্ৰাত্ৰাচ বেক ঘৰ নং : 227 বয়স : 29 লিঙ্গ : পুৰুষ	MVY0040956 ফটো উপলব্ধ
208 নাম : পুষ্পা তপু পিতাৰ নাম: থমাচ তপু ঘৰ নং : 227 বয়স : 27 লিঙ্গ : মহিলা	KXM0352443 ফটো উপলব্ধ	209 নাম : ৰশ্মিতা বেক পিতাৰ নাম: প্ৰাত্ৰাছ বেক ঘৰ নং : 227 বয়স : 25 লিঙ্গ : মহিলা	MVY0333674 ফটো উপলব্ধ	# 210 নাম : কালেশ চুৰিন পিতাৰ নাম: আকুব চুৰিন ঘৰ নং : 228ক বয়স : 55 লিঙ্গ : পুৰুষ	MVY1206184 ফটো উপলব্ধ



211 নাম : প্ৰেমি চুৰিন পিতাৰ নাম: আকুব চুৰিন ঘৰ নং : ২২৮ বয়স : 50 লিঙ্গ : মহিলা	MVY1206195 ফটো উপলব্ধ	# 212 নাম : মনলেম চুৰিন স্বামীৰ নাম: কালৈপ চুৰিন ঘৰ নং : 228ka বয়স : 44 লিঙ্গ : মহিলা	MVY1573735 ফটো উপলব্ধ	213 নাম : কুৰাৰী চুৰিন কেৰুকেটা স্বামীৰ নাম: আৰবেল চুৰিন ঘৰ নং : ২২৮ বয়স : 41 লিঙ্গ : মহিলা	MVY1573553 ফটো উপলব্ধ
214 নাম : আৰবেল চুৰিন পিতাৰ নাম: আকুব চুৰিন ঘৰ নং : ২২৮ বয়স : 39 লিঙ্গ : পুৰুষ	MVY1206219 ফটো উপলব্ধ	# 215 নাম : মেৰি চুৰিণ পিতাৰ নাম: কালৈপ চুৰিণ ঘৰ নং : 228ক বয়স : 24 লিঙ্গ : মহিলা	TOX0047605 ফটো উপলব্ধ	216 নাম : ইচমাইল চুৰিন পিতাৰ নাম: আকুব চুৰিন ঘৰ নং : ২২৯ বয়স : 47 লিঙ্গ : পুৰুষ	MVY1206231 ফটো উপলব্ধ
217 নাম : অঞ্জু চুৰিন স্বামীৰ নাম: ইছমাইল চুৰিন ঘৰ নং : ২২৯ বয়স : 44 লিঙ্গ : মহিলা	MVY1206242 ফটো উপলব্ধ	218 নাম : এলমি ভেংৰা স্বামীৰ নাম: চিমন ভেংৰা ঘৰ নং : ২৩০ বয়স : 47 লিঙ্গ : মহিলা	MVY1206275 ফটো উপলব্ধ	219 নাম : ইলিচাবা ভেংৰা মাতৃৰ নাম: এলমি ভেংৰা ঘৰ নং : ২৩০ বয়স : 25 লিঙ্গ : মহিলা	MVY0248666 ফটো উপলব্ধ
# 220 নাম : দুলাল বাক্তি পিতাৰ নাম: চামেল বাক্তি ঘৰ নং : 230গ বয়স : 28 লিঙ্গ : পুৰুষ	MVY0042077 ফটো উপলব্ধ	221 নাম : মুন বাক্তি পিতাৰ নাম: বাবুলাল বাক্তি ঘৰ নং : 230খ বয়স : 50 লিঙ্গ : পুৰুষ	MVY0284299 ফটো উপলব্ধ	222 নাম : জয়া বাক্তি স্বামীৰ নাম: মুন বাক্তি ঘৰ নং : 230খ বয়স : 46 লিঙ্গ : মহিলা	MVY0284323 ফটো উপলব্ধ
# 223 নাম : বীতা বাক্তি স্বামীৰ নাম: দুলাল বাক্তি ঘৰ নং : 230গ বয়স : 29 লিঙ্গ : মহিলা	MVY0236182 ফটো উপলব্ধ	224 নাম : বিকাশ বাক্তি পিতাৰ নাম: মুন বাক্তি ঘৰ নং : 230খ বয়স : 24 লিঙ্গ : পুৰুষ	MVY0300434 ফটো উপলব্ধ	225 নাম : মন্দিৰা বাক্তি স্বামীৰ নাম: বিকাশ বাক্তি ঘৰ নং : 230খ বয়স : 24 লিঙ্গ : মহিলা	MVY0300426 ফটো উপলব্ধ
226 নাম : চামেল বাক্তি পিতাৰ নাম: বাবুলাল বাক্তি ঘৰ নং : ২৩০খ বয়স : 53 লিঙ্গ : পুৰুষ	MVY1206300 ফটো উপলব্ধ	227 নাম : জোনাকী বাক্তি স্বামীৰ নাম: চামেল বাক্তি ঘৰ নং : ২৩০খ বয়স : 48 লিঙ্গ : মহিলা	MVY1206311 ফটো উপলব্ধ	228 নাম : যোগেন বাক্তি পিতাৰ নাম: কুলাই বাক্তি ঘৰ নং : ২৩১ বয়স : 47 লিঙ্গ : পুৰুষ	MVY1206344 ফটো উপলব্ধ
229 নাম : টংকেশ্বৰ বাক্তি পিতাৰ নাম: যোগেন বাক্তি ঘৰ নং : 231 বয়স : 25 লিঙ্গ : পুৰুষ	TOX0096073 ফটো উপলব্ধ	#2 230 নাম : কৰবী বাক্তি অন্যান্য: টংকেশ্বৰ বাক্তি ঘৰ নং : 231 বয়স : 22 লিঙ্গ : মহিলা	TOX0097832 ফটো উপলব্ধ	231 নাম : নিৰদা কোঁৱৰ স্বামীৰ নাম: যোগেশ্বৰ কোঁৱৰ ঘৰ নং : 232 বয়স : 57 লিঙ্গ : মহিলা	MVY1206399 ফটো উপলব্ধ
232 নাম : নিতুল কোঁৱৰ পিতাৰ নাম: যোগেশ্বৰ কোঁৱৰ ঘৰ নং : 232 বয়স : 41 লিঙ্গ : পুৰুষ	MVY1206402 ফটো উপলব্ধ	233 নাম : কল্পনা বৰুৱা কোঁৱৰ স্বামীৰ নাম: নিতুল কোঁৱৰ ঘৰ নং : 232 বয়স : 39 লিঙ্গ : মহিলা	MVY1210884 ফটো উপলব্ধ	234 নাম : প্ৰিয়ান্বী কোঁৱৰ পিতাৰ নাম: নিতুল কোঁৱৰ ঘৰ নং : 232 বয়স : 19 লিঙ্গ : মহিলা	TOX0095307 ফটো উপলব্ধ
235 নাম : সেউজ কোঁৱৰ পিতাৰ নাম: জিতুল কোঁৱৰ ঘৰ নং : ২৩২ক বয়স : 28 লিঙ্গ : পুৰুষ	MVY0205161 ফটো উপলব্ধ	236 নাম : জিতুল কোঁৱৰ পিতাৰ নাম: যোগেশ্বৰ কোঁৱৰ ঘৰ নং : ২৩২ক বয়স : 47 লিঙ্গ : পুৰুষ	MVY1206413 ফটো উপলব্ধ	237 নাম : গীতালী কোঁৱৰ স্বামীৰ নাম: জিতুল কোঁৱৰ ঘৰ নং : ২৩২ক বয়স : 44 লিঙ্গ : মহিলা	MVY1206424 ফটো উপলব্ধ
238 নাম : বৃধেশ্বৰ কোঁৱৰ পিতাৰ নাম: সৰুকন কোঁৱৰ ঘৰ নং : ২৩৩ বয়স : 55 লিঙ্গ : পুৰুষ	MVY1206446 ফটো উপলব্ধ	239 নাম : পূৰ্ণিমা কোঁৱৰ স্বামীৰ নাম: বৃধেশ্বৰ কোঁৱৰ ঘৰ নং : ২৩৩ বয়স : 50 লিঙ্গ : মহিলা	MVY1206457 ফটো উপলব্ধ	240 নাম : অনামিকা কোঁৱৰ পিতাৰ নাম: বৃধেশ্বৰ কোঁৱৰ ঘৰ নং : ২৩৩ বয়স : 24 লিঙ্গ : মহিলা	MVY0457382 ফটো উপলব্ধ



241	MVY2449965	ফটো উপলব্ধ	নাম : শ্যামজ্যোতি কোঁৱৰ পিতাৰ নাম: বুদ্ধেশ্বৰ কোঁৱৰ ঘৰ নং : 233 বয়স : 21 লিঙ্গ : পুৰুষ	242	MVY0248674	ফটো উপলব্ধ	নাম : শঙ্কৰ ভূমিজ মাতৃৰ নাম: ডালিম ভূমিজ ঘৰ নং : 208 বয়স : 30 লিঙ্গ : পুৰুষ	243	MVY0245894	ফটো উপলব্ধ	নাম : অঞ্জনা ভূমিজ স্বামীৰ নাম: ডমাকান্ত ভূমিজ ঘৰ নং : 208 বয়স : 30 লিঙ্গ : মহিলা
244	MVY0205914	ফটো উপলব্ধ	নাম : বিকি ভূমিজ পিতাৰ নাম: জগো ভূমিজ ঘৰ নং : 208 বয়স : 25 লিঙ্গ : পুৰুষ	245	MVY1206504	ফটো উপলব্ধ	নাম : পানীমুনি ভূমিজ স্বামীৰ নাম: মহেশ ভূমিজ ঘৰ নং : 205 বয়স : 55 লিঙ্গ : মহিলা	246	MVY0363580	ফটো উপলব্ধ	নাম : চঞ্জনা ভূমিজ স্বামীৰ নাম: মহেন ভূমিজ ঘৰ নং : 205 বয়স : 37 লিঙ্গ : মহিলা
247	MVY1206515	ফটো উপলব্ধ	নাম : ফিৰন চুৰিন পিতাৰ নাম: জাকীয়া চুৰিন ঘৰ নং : 206 বয়স : 50 লিঙ্গ : পুৰুষ	248	MVY0362988	ফটো উপলব্ধ	নাম : নিপেন চুৰিন পিতাৰ নাম: ফিৰোন চুৰিন ঘৰ নং : 206 বয়স : 31 লিঙ্গ : পুৰুষ	249	MVY0363713	ফটো উপলব্ধ	নাম : সুবৰ্ণ উইলিয়াম চুৰিন স্বামীৰ নাম: নিপেন চুৰিন ঘৰ নং : 206 বয়স : 31 লিঙ্গ : মহিলা
250	MVY1206526	ফটো উপলব্ধ	নাম : তাবিতা চুৰিন স্বামীৰ নাম: অধৈয়াছ চুৰিন ঘৰ নং : 209 বয়স : 100 লিঙ্গ : মহিলা	# 251	MVY1206537	ফটো উপলব্ধ	নাম : নেহমীয়ান চুৰিন পিতাৰ নাম: আন্দ্রিয়াচ চুৰিন ঘৰ নং : 237খ বয়স : 50 লিঙ্গ : পুৰুষ	252	MVY1206548	ফটো উপলব্ধ	নাম : মসিদাস চুৰিন পিতাৰ নাম: আন্দ্রিয়াচ চুৰিন ঘৰ নং : 209 বয়স : 46 লিঙ্গ : পুৰুষ
253	MVY1206559	ফটো উপলব্ধ	নাম : চাপিৰা চুৰিন স্বামীৰ নাম: মসিদাস চুৰিন ঘৰ নং : 209 বয়স : 40 লিঙ্গ : মহিলা	# 254	MVY0043687	ফটো উপলব্ধ	নাম : মৰিয়ম চুৰিন স্বামীৰ নাম: মিহমিয়াম চুৰিন ঘৰ নং : 237খ বয়স : 35 লিঙ্গ : মহিলা	255	TOX0020867	ফটো উপলব্ধ	নাম : বিৰিণা চুৰিণ পিতাৰ নাম: মাচিদাস চুৰিণ ঘৰ নং : 237 বয়স : 22 লিঙ্গ : মহিলা
256	MVY0239061	ফটো উপলব্ধ	নাম : জয়ন্ত ঘাটোৱাৰ পিতাৰ নাম: জয়ধৰ ঘাটোৱাৰ ঘৰ নং : 209ক বয়স : 32 লিঙ্গ : পুৰুষ	257	MVY0297689	ফটো উপলব্ধ	নাম : জীলফা ঘাটোৱাৰ পিতাৰ নাম: জয়ধৰ ঘাটোৱাৰ ঘৰ নং : 237ক বয়স : 25 লিঙ্গ : মহিলা	258	MVY1206560	ফটো উপলব্ধ	নাম : জয়ধৰ কুমাৰ ঘাটোৱাৰ ঘাটোৱাৰ পিতাৰ নাম: বংঘা ঘাটোৱাৰ চুৰিন ঘৰ নং : 209ক বয়স : 52 লিঙ্গ : পুৰুষ
259	MVY1206571	ফটো উপলব্ধ	নাম : কুপা ঘাটোৱাৰ স্বামীৰ নাম: জোনাৰ্থন ঘাটোৱাৰ ঘৰ নং : 209ক বয়স : 43 লিঙ্গ : মহিলা	260	MVY1573586	ফটো উপলব্ধ	নাম : অনিল কাৰা পিতাৰ নাম: জোচেফ কাৰা ঘৰ নং : 280 বয়স : 51 লিঙ্গ : পুৰুষ	261	MVY1573520	ফটো উপলব্ধ	নাম : এলিনা কাৰা স্বামীৰ নাম: অনিল কাৰা ঘৰ নং : 280 বয়স : 41 লিঙ্গ : মহিলা
262	MVY0206862	ফটো উপলব্ধ	নাম : অৰুনা কাৰা মাতৃৰ নাম: এলিনা কাৰা ঘৰ নং : 280 বয়স : 25 লিঙ্গ : মহিলা	263	MVY1206582	ফটো উপলব্ধ	নাম : চিমচুন চুৰিন পিতাৰ নাম: থমাচ চুৰিন ঘৰ নং : 240ক বয়স : 56 লিঙ্গ : পুৰুষ	264	MVY0206870	ফটো উপলব্ধ	নাম : প্ৰনতি চুৰিন মাতৃৰ নাম: মৰিয়ম চুৰিন ঘৰ নং : 240ক বয়স : 25 লিঙ্গ : মহিলা
265	MVY1206606	ফটো উপলব্ধ	নাম : কাইন চুৰিন পিতাৰ নাম: পাউলুচ চুৰিন ঘৰ নং : 281 বয়স : 58 লিঙ্গ : পুৰুষ	266	MVY1573597	ফটো উপলব্ধ	নাম : ইচাক চুৰিন পিতাৰ নাম: কাইন চুৰিন ঘৰ নং : 281 বয়স : 42 লিঙ্গ : মহিলা	267	MVY1573575	ফটো উপলব্ধ	নাম : মাৰ্থা চুৰিন স্বামীৰ নাম: ইচাক চুৰিন ঘৰ নং : 281 বয়স : 37 লিঙ্গ : মহিলা
268	MVY0250092	ফটো উপলব্ধ	নাম : চীলন্টী বাগ চুৰিন স্বামীৰ নাম: লক্ষ্মণ চুৰিন ঘৰ নং : 241ক বয়স : 43 লিঙ্গ : মহিলা	269	MVY0250324	ফটো উপলব্ধ	নাম : নোকোঁ কন্যাক পিতাৰ নাম: নহলেই কন্যাক ঘৰ নং : 241ক বয়স : 40 লিঙ্গ : পুৰুষ	270	MVY0249987	ফটো উপলব্ধ	নাম : লক্ষ্মণ চুৰিন পিতাৰ নাম: নাগলে চুৰিন ঘৰ নং : 241ক বয়স : 32 লিঙ্গ : পুৰুষ



বিধানসভা সমষ্টিৰ নম্বৰ আৰু নাম : 97-নাজিৰা
অংশৰ নম্বৰ আৰু নাম : 1-নিমাইগড় হাবি গাওঁ

271	MVY1206617	ফটো উপলব্ধ	272	MVY1206628	ফটো উপলব্ধ	273	MVY2474047	ফটো উপলব্ধ
নাম : শ্ৰীষ্টিমোহৰ ধান পিতাৰ নাম: মাৰকছ ধান ঘৰ নং : 241খ বয়স : 60 লিঙ্গ : পুৰুষ			নাম : এনি ধান স্বামীৰ নাম: শ্ৰীষ্টিমোহৰ ধান ঘৰ নং : 241খ বয়স : 55 লিঙ্গ : মহিলা			নাম : বঞ্জিতা কুমাৰী ধান স্বামীৰ নাম: হানিপ ধান ঘৰ নং : 241খ বয়স : 39 লিঙ্গ : মহিলা		
274	MVY1211332	ফটো উপলব্ধ	E 275	MVY1206640	ফটো উপলব্ধ	276	MVY1206651	ফটো উপলব্ধ
নাম : হানিপ ধান পিতাৰ নাম: শ্ৰীষ্টিমোহৰ ধান ঘৰ নং : 241খ বয়স : 32 লিঙ্গ : পুৰুষ			নাম : বেনজামিন ধান পিতাৰ নাম: জিচচুৰা ধান ঘৰ নং : 282 বয়স : 45 লিঙ্গ : পুৰুষ			নাম : বীণা ধান স্বামীৰ নাম: বেনজামিন ধান ঘৰ নং : 282 বয়স : 42 লিঙ্গ : মহিলা		
277	MVY0045278	ফটো উপলব্ধ	278	MVY0286047	ফটো উপলব্ধ	# 279	MVY0248609	ফটো উপলব্ধ
নাম : বেনে ধান অন্যান্য: বেঞ্জামিন ধান ঘৰ নং : 242 বয়স : 37 লিঙ্গ : পুৰুষ			নাম : বিলচন ধান পিতাৰ নাম: বেঞ্জামিন ধান ঘৰ নং : 242 বয়স : 25 লিঙ্গ : পুৰুষ			নাম : কৰোণা ধান স্বামীৰ নাম: ৰেলচন ধান ঘৰ নং : 166ক বয়স : 34 লিঙ্গ : মহিলা		
280	MVY1206662	ফটো উপলব্ধ	281	MVY1206673	ফটো উপলব্ধ	# 282	MVY0045369	ফটো উপলব্ধ
নাম : চামচুন হাউ পিতাৰ নাম: এটো হাউ ঘৰ নং : 283 বয়স : 57 লিঙ্গ : পুৰুষ			নাম : পীয়াৰী হাউ স্বামীৰ নাম: চামচুন হাউ ঘৰ নং : 283 বয়স : 50 লিঙ্গ : মহিলা			নাম : য়োচেফ হাও পিতাৰ নাম: চেমচন হাও ঘৰ নং : 243ক বয়স : 37 লিঙ্গ : পুৰুষ		
# 283	MVY0438036	ফটো উপলব্ধ	284	MVY0327510	ফটো উপলব্ধ	285	MVY1206695	ফটো উপলব্ধ
নাম : প্ৰভাতী হাউ স্বামীৰ নাম: য়োচেফ হাউ ঘৰ নং : 243ক বয়স : 36 লিঙ্গ : মহিলা			নাম : পাউলচ হাউ পিতাৰ নাম: চামচুন হাউ ঘৰ নং : 243 বয়স : 25 লিঙ্গ : পুৰুষ			নাম : ফুলমনি হাউ স্বামীৰ নাম: ৰবেন হাউ ঘৰ নং : 288 বয়স : 56 লিঙ্গ : মহিলা		
# 286	MVY1206719	ফটো উপলব্ধ	287	MVY1206720	ফটো উপলব্ধ	# 288	MVY0217596	ফটো উপলব্ধ
নাম : বিজয় হাউ পিতাৰ নাম: ৰবেন হাউ ঘৰ নং : 244খ বয়স : 40 লিঙ্গ : পুৰুষ			নাম : অজয় হাউ পিতাৰ নাম: ৰবেন হাউ ঘৰ নং : 288 বয়স : 38 লিঙ্গ : পুৰুষ			নাম : মামনী চাউৰা হাউ স্বামীৰ নাম: বিজয় হাউ ঘৰ নং : 244খ বয়স : 35 লিঙ্গ : মহিলা		
289	MVY0217646	ফটো উপলব্ধ	290	MVY1206731	ফটো উপলব্ধ	291	MVY1206753	ফটো উপলব্ধ
নাম : বাহাৰলেন তাপা হাউ পিতাৰ নাম: গোলাপ তাপা ঘৰ নং : 288 বয়স : 31 লিঙ্গ : মহিলা			নাম : জ্যোতি হাউ স্বামীৰ নাম: পিতৰ হাউ ঘৰ নং : 28৫ বয়স : 60 লিঙ্গ : মহিলা			নাম : ৰেণ হাউ স্বামীৰ নাম: অবদিয়া হাউ ঘৰ নং : 28৫ বয়স : 42 লিঙ্গ : মহিলা		
292	MVY1206764	ফটো উপলব্ধ	293	MVY1206775	ফটো উপলব্ধ	# 294	MVY1206800	ফটো উপলব্ধ
নাম : ডেবিড উইঞ্চ পিতাৰ নাম: এছ আৰ উইঞ্চ ঘৰ নং : 286 বয়স : 82 লিঙ্গ : পুৰুষ			নাম : জেচমিন এমং উইঞ্চ স্বামীৰ নাম: ডেভিদ উইঞ্চ ঘৰ নং : 286 বয়স : 77 লিঙ্গ : মহিলা			নাম : বিটু ৰিস্প পিতাৰ নাম: ডেভিদ উইঞ্চ ঘৰ নং : 286 বয়স : 50 লিঙ্গ : পুৰুষ		
295	MVY1206786	ফটো উপলব্ধ	296	MVY1206797	ফটো উপলব্ধ	297	MVY1206811	ফটো উপলব্ধ
নাম : বেনেদিক উইঞ্চ পিতাৰ নাম: ডেভিদ উইঞ্চ ঘৰ নং : 286 বয়স : 46 লিঙ্গ : পুৰুষ			নাম : ডমনিক উইঞ্চ পিতাৰ নাম: ডেভিদ উইঞ্চ ঘৰ নং : 286 বয়স : 44 লিঙ্গ : পুৰুষ			নাম : ৰেখা উইঞ্চ পিতাৰ নাম: ডেভিদ উইঞ্চ ঘৰ নং : 286 বয়স : 40 লিঙ্গ : মহিলা		
298	MVY1211150	ফটো উপলব্ধ	299	MVY1206822	ফটো উপলব্ধ	300	MVY1211161	ফটো উপলব্ধ
নাম : সাবিত্ৰী কুমাৰী উইঞ্চ স্বামীৰ নাম: বিটু উইঞ্চ ঘৰ নং : 286 বয়স : 39 লিঙ্গ : মহিলা			নাম : ৰবাউ উইঞ্চ পিতাৰ নাম: ডেভিদ উইঞ্চ ঘৰ নং : 286 বয়স : 38 লিঙ্গ : পুৰুষ			নাম : চান উইঞ্চ স্বামীৰ নাম: ৰব্ৰাট উইঞ্চ ঘৰ নং : 286 বয়স : 35 লিঙ্গ : মহিলা		



301 নাম : চাপিল তপু পিতাৰ নাম: মাচি তপু ঘৰ নং : ২৪৭ বয়স : 57 লিঙ্গ : পুৰুষ	MVY1206833 ফটো উপলব্ধ	302 নাম : মুক্তা তপু স্বামীৰ নাম: চাপিল তপু ঘৰ নং : ২৪৭ বয়স : 52 লিঙ্গ : মহিলা	MVY1206844 ফটো উপলব্ধ	303 নাম : আচাং তপু পিতাৰ নাম: চাপিল তপু ঘৰ নং : ২৪৭ বয়স : 38 লিঙ্গ : পুৰুষ	MVY1206855 ফটো উপলব্ধ
304 নাম : কলদিয়া বংকৰ তপু পিতাৰ নাম: কাহিন বংকৰ ঘৰ নং : ২৪৭ বয়স : 34 লিঙ্গ : মহিলা	MVY0218008 ফটো উপলব্ধ	305 নাম : ইলিয়া তপু পিতাৰ নাম: চাপিল তপু ঘৰ নং : ২৪৭ বয়স : 29 লিঙ্গ : পুৰুষ	MVY0218016 ফটো উপলব্ধ	306 নাম : হানক তপু পিতাৰ নাম: চাফিল তপু ঘৰ নং : 247 বয়স : 27 লিঙ্গ : পুৰুষ	MVY0501866 ফটো উপলব্ধ
307 নাম : মাসী তপু পিতাৰ নাম: চাপিল তপু ঘৰ নং : 247 বয়স : 23 লিঙ্গ : পুৰুষ	TOX0130849 ফটো উপলব্ধ	# 308 নাম : বিলচন তিলমিং পিতাৰ নাম: মানচুক তিলমিং ঘৰ নং : 248খ বয়স : 69 লিঙ্গ : পুৰুষ	MVY1206899 ফটো উপলব্ধ	309 নাম : অতুল হৰ পিতাৰ নাম: চাইমন সিং হৰ ঘৰ নং : ২৪৮ বয়স : 56 লিঙ্গ : পুৰুষ	MVY1206866 ফটো উপলব্ধ
310 নাম : বিদশী হৰ স্বামীৰ নাম: অতুল হৰ ঘৰ নং : ২৪৮ বয়স : 50 লিঙ্গ : মহিলা	MVY1206877 ফটো উপলব্ধ	311 নাম : মুনাল তিলমিং পিতাৰ নাম: বিলচন তিলমিং ঘৰ নং : ২৪৮ বয়স : 40 লিঙ্গ : পুৰুষ	MVY1206913 ফটো উপলব্ধ	312 নাম : তন তিলমিং পিতাৰ নাম: বিলচন তিলমিং ঘৰ নং : ২৪৮ বয়স : 39 লিঙ্গ : পুৰুষ	MVY1206902 ফটো উপলব্ধ
313 নাম : নুৰুল আনুৱাৰ পিতাৰ নাম: আশ্বিন মান্নান ঘৰ নং : ২৪৮ক বয়স : 40 লিঙ্গ : পুৰুষ	MVY0236711 ফটো উপলব্ধ	314 নাম : জেলীণা বেগম স্বামীৰ নাম: নুৰুল আনুৱাৰ ঘৰ নং : ২৪৮ক বয়স : 36 লিঙ্গ : মহিলা	MVY0236844 ফটো উপলব্ধ	# 315 নাম : চিবাৰাণী প্ৰধান মাতৃৰ নাম: কাশীনাথ প্ৰধান ঘৰ নং : 256 বয়স : 28 লিঙ্গ : মহিলা	MVY0362921 ফটো উপলব্ধ
# 316 নাম : হানা প্ৰধান স্বামীৰ নাম: কাশীনাথ প্ৰধান ঘৰ নং : 256 বয়স : 40 লিঙ্গ : মহিলা	MVY1211525 ফটো উপলব্ধ	317 নাম : পিয়োছ মুচুৱাৰ পিতাৰ নাম: নন্দু মুচুৱাৰ ঘৰ নং : ২৫০ বয়স : 50 লিঙ্গ : পুৰুষ	MVY1206968 ফটো উপলব্ধ	318 নাম : আনন্দি মুচুৱাৰ স্বামীৰ নাম: পিয়োছ মুচুৱাৰ ঘৰ নং : ২৫০ বয়স : 46 লিঙ্গ : মহিলা	MVY1206979 ফটো উপলব্ধ
319 নাম : যিৰিমিয়া মুচুৱাৰ পিতাৰ নাম: পিয়োছ মুচুৱাৰ ঘৰ নং : ২৫০ বয়স : 30 লিঙ্গ : পুৰুষ	MVY0218628 ফটো উপলব্ধ	320 নাম : জোৱাকিম মুচুৱাৰ পিতাৰ নাম: পিয়োছ মুচুৱাৰ ঘৰ নং : ২৫০ বয়স : 28 লিঙ্গ : পুৰুষ	MVY0218669 ফটো উপলব্ধ	321 নাম : সুনালি বাওৰি মুচুৱাৰ স্বামীৰ নাম: জোৱাকিম মুচুৱাৰ ঘৰ নং : 250 বয়স : 26 লিঙ্গ : মহিলা	MVY0311571 ফটো উপলব্ধ
322 নাম : অভিৰাম মুচুৱাৰ মাতৃৰ নাম: পাউলিন মুচুৱাৰ ঘৰ নং : ২৫১ বয়স : 38 লিঙ্গ : পুৰুষ	MVY0218685 ফটো উপলব্ধ	323 নাম : প্ৰতিমা মাৰাবি মুচুৱাৰ স্বামীৰ নাম: অভিৰাম মুচুৱাৰ ঘৰ নং : ২৫১ বয়স : 36 লিঙ্গ : মহিলা	MVY0218719 ফটো উপলব্ধ	324 নাম : অমত মুচুৱাৰ মাতৃৰ নাম: পাউলিন মুচুৱাৰ ঘৰ নং : ২৫১ক বয়স : 38 লিঙ্গ : পুৰুষ	MVY0236430 ফটো উপলব্ধ
325 নাম : আছাৰীতা মুচুৱাৰ স্বামীৰ নাম: অমত মুচুৱাৰ ঘৰ নং : ২৫১ক বয়স : 38 লিঙ্গ : মহিলা	MVY0236042 ফটো উপলব্ধ	326 নাম : ৰাহিল বাঘ পিতাৰ নাম: ফিলিপ বাঘ ঘৰ নং : 252 বয়স : 49 লিঙ্গ : মহিলা	MVY1207018 ফটো উপলব্ধ	# 327 নাম : চেমচন চাৰু পিতাৰ নাম: ফিলিপ চাৰু ঘৰ নং : 251 বয়স : 47 লিঙ্গ : পুৰুষ	MVY1207029 ফটো উপলব্ধ
328 নাম : বিউতি বাঘ স্বামীৰ নাম: চেমচন বাগ ঘৰ নং : 252ক বয়স : 44 লিঙ্গ : মহিলা	MVY1207030 ফটো উপলব্ধ	329 নাম : বন্দিতা বাগ পিতাৰ নাম: চেমচন বাগ ঘৰ নং : 252ক বয়স : 32 লিঙ্গ : মহিলা	MVY0206052 ফটো উপলব্ধ	330 নাম : বিকিৰণ বাগ পিতাৰ নাম: চেমচন বাগ ঘৰ নং : 252ক বয়স : 31 লিঙ্গ : পুৰুষ	MVY0206011 ফটো উপলব্ধ



331 নাম : সুদীপ বাঘ পিতাৰ নাম: চেমচন বাঘ ঘৰ নং : 252ক বয়স : 25 লিঙ্গ : পুৰুষ	MVY0265769 ফটো উপলব্ধ	332 নাম : সঞ্জীৱ বাঘ মাতৃৰ নাম: বিউটি বাঘ ঘৰ নং : 252ক বয়স : 21 লিঙ্গ : পুৰুষ	MVY2451904 ফটো উপলব্ধ	# 333 নাম : মাংৰা চাংগা পিতাৰ নাম: সুখৰাম চাংগা ঘৰ নং : 253ক বয়স : 56 লিঙ্গ : পুৰুষ	MVY0253633 ফটো উপলব্ধ
# 334 নাম : আইলিন চাংগা স্বামীৰ নাম: মাংৰা চাংগা ঘৰ নং : 253ক বয়স : 46 লিঙ্গ : মহিলা	MVY1207063 ফটো উপলব্ধ	335 নাম : জাকব তপু মাতৃৰ নাম: মাংৰী তপু ঘৰ নং : 253 বয়স : 33 লিঙ্গ : পুৰুষ	MVY0219089 ফটো উপলব্ধ	# 336 নাম : আনন চাংগা পিতাৰ নাম: মংগৰা চাংগা ঘৰ নং : 253ক বয়স : 29 লিঙ্গ : পুৰুষ	MVY0482265 ফটো উপলব্ধ
337 নাম : অনুপম চাংগা মাতৃৰ নাম: এলিন চাংগা ঘৰ নং : 253 বয়স : 25 লিঙ্গ : পুৰুষ	MVY0389098 ফটো উপলব্ধ	338 নাম : বৰিটা দংগী চাংগা স্বামীৰ নাম: অনুপম চাংগা ঘৰ নং : 253 বয়স : 24 লিঙ্গ : মহিলা	MVY0417196 ফটো উপলব্ধ	339 নাম : পাউলিন বজৰাই স্বামীৰ নাম: মালচিদ বজৰাই ঘৰ নং : 258 বয়স : 75 লিঙ্গ : মহিলা	MVY1207085 ফটো উপলব্ধ
340 নাম : অৰুণ বজৰাই পিতাৰ নাম: মানচিদ বজৰাই ঘৰ নং : 258 বয়স : 44 লিঙ্গ : পুৰুষ	MVY1207096 ফটো উপলব্ধ	341 নাম : মাৰীয়ম বোজৰায় স্বামীৰ নাম: অৰুন বোজৰায় ঘৰ নং : 258 বয়স : 40 লিঙ্গ : মহিলা	MVY1207109 ফটো উপলব্ধ	342 নাম : জুনল বজৰাই পিতাৰ নাম: জন বজৰাই ঘৰ নং : 254 বয়স : 38 লিঙ্গ : পুৰুষ	MVY0325340 ফটো উপলব্ধ
343 নাম : বিকাশ বজৰাই পিতাৰ নাম: অৰুণ বজৰাই ঘৰ নং : 254 বয়স : 22 লিঙ্গ : পুৰুষ	TOX0024117 ফটো উপলব্ধ	344 নাম : পুতলী বজৰাই স্বামীৰ নাম: ফাৰুবেল বজৰাই ঘৰ নং : 255 বয়স : 60 লিঙ্গ : মহিলা	MVY1207121 ফটো উপলব্ধ	345 নাম : বনফুল বজৰায় পিতাৰ নাম: চানচুন বজৰায় ঘৰ নং : 255 বয়স : 50 লিঙ্গ : মহিলা	MVY1207165 ফটো উপলব্ধ
346 নাম : জিতু বজৰাই পিতাৰ নাম: চামচুন বজৰাই ঘৰ নং : 255 বয়স : 47 লিঙ্গ : পুৰুষ	MVY1207154 ফটো উপলব্ধ	S2 347 নাম : চাৰা বজৰাই স্বামীৰ নাম: জিতু বজৰাই ঘৰ নং : 255 বয়স : 46 লিঙ্গ : মহিলা	MVY1207176 ফটো উপলব্ধ	348 নাম : তৰন বজৰায় পিতাৰ নাম: ফাৰুবেল বজৰায় ঘৰ নং : 255 বয়স : 34 লিঙ্গ : পুৰুষ	MVY1207187 ফটো উপলব্ধ
349 নাম : কল্পনা বৰা স্বামীৰ নাম: তৰুণ বজৰায় ঘৰ নং : 255 বয়স : 34 লিঙ্গ : মহিলা	TOX0116319 ফটো উপলব্ধ	350 নাম : কাশীনাথ প্ৰধান পিতাৰ নাম: বাসুদেৱ প্ৰধান ঘৰ নং : 256 বয়স : 42 লিঙ্গ : পুৰুষ	MVY1211514 ফটো উপলব্ধ	351 নাম : বাসুদেব প্ৰধান পিতাৰ নাম: কাশীনাথ প্ৰধান ঘৰ নং : 256 বয়স : 21 লিঙ্গ : পুৰুষ	TOX0046052 ফটো উপলব্ধ
352 নাম : সঞ্জয় প্ৰধান পিতাৰ নাম: কাশীনাথ প্ৰধান ঘৰ নং : 256 বয়স : 21 লিঙ্গ : পুৰুষ	TOX0132670 ফটো উপলব্ধ	353 নাম : পিংকী তপু স্বামীৰ নাম: আচাং তপু ঘৰ নং : 256খ বয়স : 29 লিঙ্গ : মহিলা	TOX0125104 ফটো উপলব্ধ	354 নাম : চফিউল ইছলাম পিতাৰ নাম: ইয়াকুব আলী ঘৰ নং : 259 বয়স : 58 লিঙ্গ : পুৰুষ	MVY1207212 ফটো উপলব্ধ
355 নাম : নাৰ্জি বেগম স্বামীৰ নাম: চফিউল ইছলাম ঘৰ নং : 259 বয়স : 50 লিঙ্গ : মহিলা	MVY1207223 ফটো উপলব্ধ	356 নাম : নাজমিন বেগম পিতাৰ নাম: চফিউল ইছলাম ঘৰ নং : 259 বয়স : 35 লিঙ্গ : মহিলা	MVY1211376 ফটো উপলব্ধ	357 নাম : জেহিৰুল ইছলাম পিতাৰ নাম: চফিউল ইছলাম ঘৰ নং : 257 বয়স : 31 লিঙ্গ : পুৰুষ	MVY0049106 ফটো উপলব্ধ
358 নাম : কালৈপ হৰ পিতাৰ নাম: পাত্ৰীচ হৰ ঘৰ নং : 258 বয়স : 47 লিঙ্গ : পুৰুষ	MVY0206524 ফটো উপলব্ধ	# 359 নাম : নিচা হৰ স্বামীৰ নাম: নিহিমায়া হৰ ঘৰ নং : 258ক বয়স : 45 লিঙ্গ : মহিলা	MVY0504019 ফটো উপলব্ধ	# 360 নাম : মিহিমিয়া হৰ পিতাৰ নাম: প্ৰাট্ৰীছ হৰ ঘৰ নং : 258ক বয়স : 43 লিঙ্গ : পুৰুষ	MVY1207256 ফটো উপলব্ধ



361 নাম : ইলিচ চাবা হৰ পিতাৰ নাম: পাট্ৰাচ হৰ ঘৰ নং : ২৫৮ বয়স : 39 লিঙ্গ : মহিলা	MVY0206532 ফটো উপলব্ধ	362 নাম : মিৰা বজৰাই স্বামীৰ নাম: জুনুল বজৰাই ঘৰ নং : 258 বয়স : 31 লিঙ্গ : মহিলা	MVY0336685 ফটো উপলব্ধ	363 নাম : প্রভুচাই তিৰকী পিতাৰ নাম: প্রভুদয়াল তিৰকী ঘৰ নং : ২৫৯ বয়স : 61 লিঙ্গ : পুৰুষ	MVY1207278 ফটো উপলব্ধ
364 নাম : নিমল তিৰকী পিতাৰ নাম: প্রভুচাই তিৰকী ঘৰ নং : ২৫৯ বয়স : 46 লিঙ্গ : পুৰুষ	MVY1207267 ফটো উপলব্ধ	365 নাম : কাৰমি ভদ্রা তুৰ্কি স্বামীৰ নাম: নিমল তুৰ্কি ঘৰ নং : ২৫৯ বয়স : 46 লিঙ্গ : মহিলা	MVY0362970 ফটো উপলব্ধ	366 নাম : এচপিনি মন্ডল তুৰ্কি স্বামীৰ নাম: জেমচ তুৰ্কি ঘৰ নং : ২৫৯ বয়স : 40 লিঙ্গ : মহিলা	MVY0415968 ফটো উপলব্ধ
# 367 নাম : আগষ্টিন তিকী পিতাৰ নাম: প্রভুচাই তিকী ঘৰ নং : 259ক বয়স : 37 লিঙ্গ : পুৰুষ	MVY1207303 ফটো উপলব্ধ	368 নাম : জেমচ তিকী পিতাৰ নাম: টেটে তিকী ঘৰ নং : ২৫৯ বয়স : 35 লিঙ্গ : পুৰুষ	MVY1207314 ফটো উপলব্ধ	369 নাম : জাহানা তিকী স্বামীৰ নাম: নিমল তিকী ঘৰ নং : 259 বয়স : 33 লিঙ্গ : মহিলা	TOX0122747 ফটো উপলব্ধ
# 370 নাম : বিতা তিকী স্বামীৰ নাম: আগষ্টিন তিকী ঘৰ নং : 259ক বয়স : 29 লিঙ্গ : মহিলা	MVY0506634 ফটো উপলব্ধ	E 371 নাম : ববিন ধান পিতাৰ নাম: লোকচাচ ধান ঘৰ নং : ২৬০ বয়স : 68 লিঙ্গ : পুৰুষ	MVY1207325 ফটো উপলব্ধ	372 নাম : অজয় ধান পিতাৰ নাম: ববিন ধান ঘৰ নং : ২৬০ বয়স : 38 লিঙ্গ : পুৰুষ	MVY1207369 ফটো উপলব্ধ
373 নাম : মুনচি ধান পিতাৰ নাম: অৰুন ধান ঘৰ নং : ২৬১ বয়স : 54 লিঙ্গ : পুৰুষ	MVY1207370 ফটো উপলব্ধ	374 নাম : ইপিল ধান স্বামীৰ নাম: মুনচি ধান ঘৰ নং : ২৬১ বয়স : 49 লিঙ্গ : মহিলা	MVY1207381 ফটো উপলব্ধ	375 নাম : অৰুন বাঘুৱাৰ পিতাৰ নাম: হানিক বাঘুৱাৰ ঘৰ নং : 261 বয়স : 37 লিঙ্গ : পুৰুষ	MVY0481838 ফটো উপলব্ধ
376 নাম : ব্ৰেস্তাৰ ধান পিতাৰ নাম: মুনচি ধান ঘৰ নং : ২৬১ বয়স : 30 লিঙ্গ : পুৰুষ	MVY0205971 ফটো উপলব্ধ	377 নাম : নান মাৰাক বাঘুৱাৰ স্বামীৰ নাম: অৰুন বাঘুৱাৰ ঘৰ নং : 261 বয়স : 29 লিঙ্গ : মহিলা	MVY0481762 ফটো উপলব্ধ	378 নাম : প্ৰিতিমা মাৰাক ধান স্বামীৰ নাম: ব্ৰেস্তাৰ ধান ঘৰ নং : ২৬১ বয়স : 27 লিঙ্গ : মহিলা	MVY0506758 ফটো উপলব্ধ
379 নাম : অমৃত গগৈ পিতাৰ নাম: মুনচি গগৈ ঘৰ নং : 261ক বয়স : 45 লিঙ্গ : পুৰুষ	MVY1573688 ফটো উপলব্ধ	380 নাম : ইন্দিৰা ধান গগৈ স্বামীৰ নাম: অমৃত গগৈ ঘৰ নং : 261ক বয়স : 35 লিঙ্গ : মহিলা	MVY1573699 ফটো উপলব্ধ	381 নাম : বৃধনী বাক্তী স্বামীৰ নাম: জন বাক্তী ঘৰ নং : ২৬২ বয়স : 47 লিঙ্গ : মহিলা	MVY1207416 ফটো উপলব্ধ
382 নাম : বাহুল বাক্তী পিতাৰ নাম: জন বাক্তী ঘৰ নং : ২৬২ বয়স : 29 লিঙ্গ : পুৰুষ	MVY0363150 ফটো উপলব্ধ	383 নাম : আকাশ বাক্তী পিতাৰ নাম: বৃধনী বাক্তী ঘৰ নং : ২৬২ বয়স : 22 লিঙ্গ : পুৰুষ	MVY0415018 ফটো উপলব্ধ	384 নাম : মিহিমাই বেগম স্বামীৰ নাম: বিচি আলি ঘৰ নং : ২৬৩ বয়স : 65 লিঙ্গ : মহিলা	MVY1207438 ফটো উপলব্ধ
385 নাম : ইন্দিচ আলি মাতৃৰ নাম: মিহিমাই বেগম ঘৰ নং : ২৬৩ বয়স : 49 লিঙ্গ : পুৰুষ	MVY0206581 ফটো উপলব্ধ	386 নাম : ৰাজিমা বেগম স্বামীৰ নাম: ইন্দিচ আলি ঘৰ নং : ২৬৩ বয়স : 41 লিঙ্গ : মহিলা	MVY1207450 ফটো উপলব্ধ	387 নাম : সিনা বেগম পিতাৰ নাম: ইন্দিচ আলি ঘৰ নং : ২৬৩ বয়স : 27 লিঙ্গ : মহিলা	MVY0206623 ফটো উপলব্ধ
388 নাম : ইলিয়াছ আলি পিতাৰ নাম: ইন্দিচ আলি ঘৰ নং : 263 বয়স : 24 লিঙ্গ : পুৰুষ	MVY0451914 ফটো উপলব্ধ	389 নাম : ৰহমতুল্লা আলি পিতাৰ নাম: কাদিৰ আলি ঘৰ নং : ২৬৫ বয়স : 62 লিঙ্গ : পুৰুষ	MVY1207494 ফটো উপলব্ধ	390 নাম : ৰুমেনা বেগম স্বামীৰ নাম: ৰহমতুল্লা আলি ঘৰ নং : ২৬৫ বয়স : 48 লিঙ্গ : মহিলা	MVY1207507 ফটো উপলব্ধ



391	MVY1207530	ফটো উপলব্ধ	392	MVY2478170	ফটো উপলব্ধ	393	MVY0050708	ফটো উপলব্ধ
নাম : ৰেকিবুদ্দিন আলি পিতাৰ নাম: ৰহমতুল্লা আলী ঘৰ নং : 265গ বয়স : 33 লিঙ্গ : পুৰুষ			নাম : আছফিয়া চুলতানা ৰহমান স্বামীৰ নাম: ৰেকিবুদ্দিন আলি ঘৰ নং : 265গ বয়স : 22 লিঙ্গ : মহিলা			নাম : নেকিবুল আলি পিতাৰ নাম: ৰহমত আলি ঘৰ নং : 265ঘ বয়স : 31 লিঙ্গ : পুৰুষ		
394	MVY2478162	ফটো উপলব্ধ	395	MVY1207518	ফটো উপলব্ধ	396	MVY0206755	ফটো উপলব্ধ
নাম : আচফি বেগম স্বামীৰ নাম: নেকিবুল আলি ঘৰ নং : 265ঘ বয়স : 22 লিঙ্গ : মহিলা			নাম : চেলিম আলি পিতাৰ নাম: ৰহমতুল্লা আলি ঘৰ নং : 265ক বয়স : 37 লিঙ্গ : পুৰুষ			নাম : বুৰী বেগম স্বামীৰ নাম: চেলিম আলি ঘৰ নং : 265ক বয়স : 34 লিঙ্গ : মহিলা		
397	MVY1207529	ফটো উপলব্ধ	398	MVY0050666	ফটো উপলব্ধ	399	MVY0205880	ফটো উপলব্ধ
নাম : ৰৌচন আলী পিতাৰ নাম: ৰহমতুল্লা আলী ঘৰ নং : 265খ বয়স : 34 লিঙ্গ : মহিলা			নাম : চুহানা বেগম স্বামীৰ নাম: ৰৌচন আলী ঘৰ নং : 265খ বয়স : 32 লিঙ্গ : মহিলা			নাম : ৰহমান আলি পিতাৰ নাম: ৰহমত আলি ঘৰ নং : 265ঙ বয়স : 27 লিঙ্গ : পুৰুষ		
400	MVY0313825	ফটো উপলব্ধ	401	MVY1211650	ফটো উপলব্ধ	402	MVY1207585	ফটো উপলব্ধ
নাম : নাফিছা নিচাদ বৰবৰা স্বামীৰ নাম: ৰহমান আলি ঘৰ নং : 265 ঙ বয়স : 24 লিঙ্গ : মহিলা			নাম : বুণমাই বেগম পিতাৰ নাম: মুজিদ আলি ঘৰ নং : 26৭ বয়স : 57 লিঙ্গ : মহিলা			নাম : বৃত্ত আলি পিতাৰ নাম: পুতাই আলি ঘৰ নং : 26৭ বয়স : 47 লিঙ্গ : পুৰুষ		
403	MVY1207596	ফটো উপলব্ধ	404	MVY0050997	ফটো উপলব্ধ	405	MVY1207621	ফটো উপলব্ধ
নাম : ৰাবিয়া বেগম স্বামীৰ নাম: বৃত্ত আলি ঘৰ নং : 26৭ বয়স : 45 লিঙ্গ : মহিলা			নাম : মুকিব আলি পিতাৰ নাম: মুজিদ আলী ঘৰ নং : 267 বয়স : 34 লিঙ্গ : পুৰুষ			নাম : মহম্মদ হুছেইন পিতাৰ নাম: পুতাই হুছেইন ঘৰ নং : 26৮ বয়স : 49 লিঙ্গ : পুৰুষ		
406	MVY1207632	ফটো উপলব্ধ	407	MVY0051219	ফটো উপলব্ধ	408	MVY0207241	ফটো উপলব্ধ
নাম : চুফিয়া বেগম স্বামীৰ নাম: মহম্মদ হুছেইন ঘৰ নং : 26৮ বয়স : 46 লিঙ্গ : মহিলা			নাম : চৰিফুল হুছেইন পিতাৰ নাম: মহম্মদ হুছেইন ঘৰ নং : 268 বয়স : 33 লিঙ্গ : পুৰুষ			নাম : মুছলিমা বেগম মাতৃৰ নাম: চুফিয়া বেগম ঘৰ নং : 26৮ বয়স : 28 লিঙ্গ : মহিলা		
409	MVY0314286	ফটো উপলব্ধ	410	MVY1207643	ফটো উপলব্ধ	411	MVY1207654	ফটো উপলব্ধ
নাম : চফিকুল হুছেইন পিতাৰ নাম: মহম্মদ হুছেইন ঘৰ নং : 268 বয়স : 25 লিঙ্গ : পুৰুষ			নাম : নবিউল ইচলাম পিতাৰ নাম: ইয়াকুব আলি ঘৰ নং : 26৯ বয়স : 63 লিঙ্গ : পুৰুষ			নাম : জুচনা বেগম স্বামীৰ নাম: নবিউল ইচলাম ঘৰ নং : 26৯ বয়স : 58 লিঙ্গ : মহিলা		
412	MGB8340690	ফটো উপলব্ধ	413	MVY0364133	ফটো উপলব্ধ	414	TOX0035428	ফটো উপলব্ধ
নাম : মইনুল ইছলাম পিতাৰ নাম: ইয়াকুব আলী ঘৰ নং : 269গ বয়স : 54 লিঙ্গ : পুৰুষ			নাম : মিজ বেগম স্বামীৰ নাম: মইনুল ইছলাম ঘৰ নং : 269গ বয়স : 41 লিঙ্গ : মহিলা			নাম : ফাৰহিন ইছলাম পিতাৰ নাম: মইনুল ইছলাম ঘৰ নং : 269গ বয়স : 20 লিঙ্গ : মহিলা		
415	MVY1207665	ফটো উপলব্ধ	416	MVY1207676	ফটো উপলব্ধ	417	MVY0325563	ফটো উপলব্ধ
নাম : হাফিজুল ইচলাম পিতাৰ নাম: ইয়াকুব আলি ঘৰ নং : 269ক বয়স : 57 লিঙ্গ : পুৰুষ			নাম : জুমিউন নাহাৰ শইকায়ী স্বামীৰ নাম: হাফিজুল ইচলাম ঘৰ নং : 269ক বয়স : 52 লিঙ্গ : মহিলা			নাম : জাফৰিন ইছলাম পিতাৰ নাম: হাফিজুল ইছলাম ঘৰ নং : 269ক বয়স : 23 লিঙ্গ : মহিলা		
418	MVY1207687	ফটো উপলব্ধ	419	TOX0018754	ফটো উপলব্ধ	420	MVY1207745	ফটো উপলব্ধ
নাম : নুৰেজুল ইচলাম পিতাৰ নাম: ইয়াকুব আলি ঘৰ নং : 269খ বয়স : 52 লিঙ্গ : পুৰুষ			নাম : আৰ্ফিদা চানিয়া ইছলাম পিতাৰ নাম: নুৰেজুল ইছলাম ঘৰ নং : 269খ বয়স : 20 লিঙ্গ : মহিলা			নাম : নেইন্যু চেত্ৰী স্বামীৰ নাম: বিষ্ণু চেত্ৰী ঘৰ নং : 290 বয়স : 56 লিঙ্গ : মহিলা		



421 নাম : নিতেশ চেত্ৰী পিতাৰ নাম: বিষ্ণু চেত্ৰী চেত্ৰী ঘৰ নং : ২৭০ বয়স : 32 লিঙ্গ : পুৰুষ	MVY0362640 ফটো উপলব্ধ	422 নাম : তিমলি চেত্ৰী মাতৃৰ নাম: নেইনা চেত্ৰী ঘৰ নং : ২৭০ বয়স : 30 লিঙ্গ : মহিলা	MVY0363234 ফটো উপলব্ধ	423 নাম : অঞ্জলি চেত্ৰী ছেত্ৰী স্বামীৰ নাম: নিতেশ চেত্ৰী ঘৰ নং : 270 বয়স : 28 লিঙ্গ : মহিলা	MVY0288589 ফটো উপলব্ধ
424 নাম : মামনি গগৈ পিতাৰ নাম: কুশচন্দ্ৰ গগৈ ঘৰ নং : ২৭২ বয়স : 50 লিঙ্গ : মহিলা	MVY1207767 ফটো উপলব্ধ	425 নাম : পুষ্পা গগৈ পিতাৰ নাম: কুশচন্দ্ৰ গগৈ ঘৰ নং : ২৭২ বয়স : 48 লিঙ্গ : মহিলা	MVY1207778 ফটো উপলব্ধ	426 নাম : অনামিকা গগৈ পিতাৰ নাম: কুশচন্দ্ৰ গগৈ ঘৰ নং : ২৭২ বয়স : 45 লিঙ্গ : মহিলা	MVY1207790 ফটো উপলব্ধ
427 নাম : দেৱজিৎ গগৈ পিতাৰ নাম: কুশ চন্দ্ৰ গগৈ গগৈ ঘৰ নং : 272 বয়স : 44 লিঙ্গ : পুৰুষ	MVY1207803 ফটো উপলব্ধ	428 নাম : ববিতা গগৈ স্বামীৰ নাম: দেৱজিত গগৈ ঘৰ নং : ২৭২ বয়স : 40 লিঙ্গ : মহিলা	MVY1207814 ফটো উপলব্ধ	429 নাম : হৰ্ষজিতা গগৈ পিতাৰ নাম: দেৱজিত গগৈ ঘৰ নং : 272 বয়স : 23 লিঙ্গ : মহিলা	MVY0303917 ফটো উপলব্ধ
430 নাম : ৰহানা বেগম পিতাৰ নাম: ৰৌজাদিন আহমেদ ঘৰ নং : ২৭৩ বয়স : 42 লিঙ্গ : মহিলা	MVY1207858 ফটো উপলব্ধ	431 নাম : হৰিবৰু আহমেদ পিতাৰ নাম: ৰৌজাদিন আহমেদ ঘৰ নং : ২৭৩ বয়স : 39 লিঙ্গ : পুৰুষ	MVY1207869 ফটো উপলব্ধ	432 নাম : ৰবিউল হুছেইন পিতাৰ নাম: ফুলবাবা আলি ঘৰ নং : 274 বয়স : 51 লিঙ্গ : পুৰুষ	MVY0235465 ফটো উপলব্ধ
# 433 নাম : ইনামুল হুছেইন পিতাৰ নাম: ফুলবাবা আলি ঘৰ নং : 274ক বয়স : 48 লিঙ্গ : পুৰুষ	MVY1207881 ফটো উপলব্ধ	# 434 নাম : ফৰিদা বেগম স্বামীৰ নাম: ইমদাদুল হুছেইন ঘৰ নং : 274খ বয়স : 47 লিঙ্গ : মহিলা	CKF1115179 ফটো উপলব্ধ	# 435 নাম : ইমদাদুল হুছেইন পিতাৰ নাম: ফুলবাবা আলি ঘৰ নং : 274খ বয়স : 46 লিঙ্গ : পুৰুষ	MVY1207892 ফটো উপলব্ধ
# 436 নাম : চুৰেয়া বেগম স্বামীৰ নাম: ইনামুল হুছেইন ঘৰ নং : 274ক বয়স : 42 লিঙ্গ : মহিলা	MVY1207916 ফটো উপলব্ধ	437 নাম : বেবী বেগম স্বামীৰ নাম: ৰবিউল হুছেইন ঘৰ নং : 274 বয়স : 35 লিঙ্গ : মহিলা	MVY0398412 ফটো উপলব্ধ	438 নাম : জ্যোত্স্না ইছলাম স্বামীৰ নাম: আব্দুল ইছলাম ঘৰ নং : ২৭৫ বয়স : 50 লিঙ্গ : মহিলা	MVY1207938 ফটো উপলব্ধ
439 নাম : নাহেৰ ইছলাম মাতৃৰ নাম: জ্যোত্স্না বেগম ঘৰ নং : ২৭৫ বয়স : 30 লিঙ্গ : পুৰুষ	MVY1211570 ফটো উপলব্ধ	440 নাম : ৰমজান আলি পিতাৰ নাম: আব্দুল কাদিৰ ঘৰ নং : ২৭৬ বয়স : 44 লিঙ্গ : পুৰুষ	MVY1207961 ফটো উপলব্ধ	441 নাম : ৰুমি বেগম স্বামীৰ নাম: ৰমজান আলি ঘৰ নং : ২৭৬ বয়স : 42 লিঙ্গ : মহিলা	MVY1207972 ফটো উপলব্ধ
442 নাম : ইজাজ আলি পিতাৰ নাম: ৰমজান আলি ঘৰ নং : 276 বয়স : 20 লিঙ্গ : পুৰুষ	TOX0132688 ফটো উপলব্ধ	443 নাম : চনিয়াৰু মাৰি স্বামীৰ নাম: কুৰিয়া মাৰি ঘৰ নং : ২৭৮ বয়স : 82 লিঙ্গ : মহিলা	MVY1207983 ফটো উপলব্ধ	444 নাম : গেজু মাৰি পিতাৰ নাম: কুৰিয়া মাৰি ঘৰ নং : ২৭৮ বয়স : 58 লিঙ্গ : পুৰুষ	MVY1207994 ফটো উপলব্ধ
445 নাম : টুটুবাৰু মাৰি পিতাৰ নাম: কুৰিয়া মাৰি ঘৰ নং : ২৭৮ বয়স : 50 লিঙ্গ : পুৰুষ	MVY1208022 ফটো উপলব্ধ	446 নাম : ৰুকুন আলি পিতাৰ নাম: বাবাধন আলি ঘৰ নং : 278 বয়স : 42 লিঙ্গ : পুৰুষ	MVY1208044 ফটো উপলব্ধ	447 নাম : জুৰি বেগম পিতাৰ নাম: বাবাধন আলি ঘৰ নং : ২৭৮ বয়স : 31 লিঙ্গ : মহিলা	MVY0284117 ফটো উপলব্ধ
448 নাম : চাফিয়া বেগম স্বামীৰ নাম: ৰুকুন আলি ঘৰ নং : ২৭৮ক বয়স : 35 লিঙ্গ : মহিলা	MVY1211183 ফটো উপলব্ধ	449 নাম : বিনয় টুটি মাতৃৰ নাম: সোনাৰাম তুতী ঘৰ নং : ২৭৯ক বয়স : 28 লিঙ্গ : পুৰুষ	MVY0205575 ফটো উপলব্ধ	450 নাম : শিপ্রা তুতী পিতাৰ নাম: সোনাৰাম তুতী ঘৰ নং : 279ক বয়স : 24 লিঙ্গ : মহিলা	TOX0024208 ফটো উপলব্ধ



451 নাম : সোনাৰাম তৃতী পিতাৰ নাম: জিচিৰা তৃতী ঘৰ নং : ২৭৯ক বয়স : 50 লিঙ্গ : পুৰুষ	MVY1208088 ফটো উপলব্ধ	452 নাম : বতনী তৃতী স্বামীৰ নাম: সোনাৰাম তৃতী ঘৰ নং : ২৭৯ক বয়স : 44 লিঙ্গ : মহিলা	MVY1208099 ফটো উপলব্ধ	453 নাম : এটো নাগ পিতাৰ নাম: জিচোবা নাগ ঘৰ নং : ২৮১ বয়স : 60 লিঙ্গ : পুৰুষ	MVY1208102 ফটো উপলব্ধ
454 নাম : বউদা নাগ স্বামীৰ নাম: এটো নাগ ঘৰ নং : ২৮১ বয়স : 57 লিঙ্গ : মহিলা	MVY1208113 ফটো উপলব্ধ	455 নাম : চিমন নাগ পিতাৰ নাম: এটো নাগ ঘৰ নং : ২৮১ বয়স : 44 লিঙ্গ : পুৰুষ	MVY1208124 ফটো উপলব্ধ	456 নাম : ইলিচাৰা কান্দলনা স্বামীৰ নাম: ফাগু কান্দলনা ঘৰ নং : ২৮২ বয়স : 60 লিঙ্গ : মহিলা	MVY1208157 ফটো উপলব্ধ
457 নাম : আকাচ চুৰিণ পিতাৰ নাম: ইচাক চুৰিণ ঘৰ নং : 282 বয়স : 24 লিঙ্গ : পুৰুষ	MVY0445601 ফটো উপলব্ধ	458 নাম : প্ৰমিলা নায়ক স্বামীৰ নাম: আকাচ চুৰিণ ঘৰ নং : 282 বয়স : 23 লিঙ্গ : মহিলা	MVY0445619 ফটো উপলব্ধ	459 নাম : তুলন প্ৰভা দুৱৰা স্বামীৰ নাম: কাশীনাথ দুৱৰা ঘৰ নং : ২৮৩ বয়স : 65 লিঙ্গ : মহিলা	MVY1208179 ফটো উপলব্ধ
460 নাম : জীৱন দুৱৰা পিতাৰ নাম: কাশীনাথ দুৱৰা ঘৰ নং : ২৮৩ বয়স : 49 লিঙ্গ : পুৰুষ	MVY1208180 ফটো উপলব্ধ	461 নাম : বিচিত্ৰা দুৱৰা স্বামীৰ নাম: জীৱন দুৱৰা ঘৰ নং : ২৮৩ বয়স : 46 লিঙ্গ : মহিলা	MVY1208191 ফটো উপলব্ধ	# 462 নাম : দিগন্ত দুৱৰা পিতাৰ নাম: কাশীনাথ দুৱৰা ঘৰ নং : 283ক বয়স : 44 লিঙ্গ : পুৰুষ	MVY1208204 ফটো উপলব্ধ
# 463 নাম : জিন গুপ্তা দুৱৰা স্বামীৰ নাম: দিগন্ত দুৱৰা ঘৰ নং : 283ক বয়স : 36 লিঙ্গ : মহিলা	MVY1211194 ফটো উপলব্ধ	464 নাম : মানস দুৱৰা পিতাৰ নাম: ৰাজু দুৱৰা ঘৰ নং : ২৮৩ বয়স : 35 লিঙ্গ : পুৰুষ	MVY1211343 ফটো উপলব্ধ	465 নাম : বিতপন দুৱৰা পিতাৰ নাম: জীৱন দুৱৰা ঘৰ নং : ২৮৩ বয়স : 25 লিঙ্গ : পুৰুষ	MVY0205021 ফটো উপলব্ধ
466 নাম : খগেন্দা দুৱৰা স্বামীৰ নাম: দলু দুৱৰা ঘৰ নং : ২৮৪ বয়স : 67 লিঙ্গ : মহিলা	MVY1211638 ফটো উপলব্ধ	# 467 নাম : পাপ দুৱৰা পিতাৰ নাম: দলু দুৱৰা ঘৰ নং : 284ক বয়স : 36 লিঙ্গ : পুৰুষ	MVY1211218 ফটো উপলব্ধ	468 নাম : পল্লব দুৱৰা পিতাৰ নাম: দলু দুৱৰা ঘৰ নং : ২৮৪ বয়স : 33 লিঙ্গ : পুৰুষ	MVY1211207 ফটো উপলব্ধ
# 469 নাম : দিম্পী গগৈ দুৱৰা স্বামীৰ নাম: পাপ দুৱৰা ঘৰ নং : 284ক বয়স : 29 লিঙ্গ : মহিলা	MVY0224337 ফটো উপলব্ধ	470 নাম : নীল কান্ত হাতীমুৰীয়া পিতাৰ নাম: ৰজনী হাতীমুৰীয়া ঘৰ নং : ২৮৬ বয়স : 73 লিঙ্গ : পুৰুষ	MVY1208248 ফটো উপলব্ধ	471 নাম : মিনতি হাতীমুৰীয়া স্বামীৰ নাম: নীল কান্ত হাতীমুৰীয়া ঘৰ নং : ২৮৬ বয়স : 70 লিঙ্গ : মহিলা	MVY1208259 ফটো উপলব্ধ
472 নাম : নবীন হাতীমুৰীয়া পিতাৰ নাম: ৰজনী হাতীমুৰীয়া ঘৰ নং : ২৮৬ বয়স : 64 লিঙ্গ : পুৰুষ	MVY0363028 ফটো উপলব্ধ	473 নাম : উম্মালা হাতীমুৰীয়া স্বামীৰ নাম: নবীন হাতীমুৰীয়া ঘৰ নং : ২৮৬ বয়স : 58 লিঙ্গ : মহিলা	MVY0363002 ফটো উপলব্ধ	474 নাম : মৌচুমী হাতীমুৰীয়া পিতাৰ নাম: নীল কান্ত হাতীমুৰীয়া ঘৰ নং : ২৮৬ বয়স : 43 লিঙ্গ : মহিলা	MVY1208317 ফটো উপলব্ধ
475 নাম : যুক্তি হাতীমুৰীয়া স্বামীৰ নাম: গৌতম হাতীমুৰীয়া ঘৰ নং : ২৮৬ বয়স : 38 লিঙ্গ : মহিলা	MVY1211321 ফটো উপলব্ধ	476 নাম : পল্লৱী হাতীমুৰীয়া পিতাৰ নাম: নীলকান্ত হাতীমুৰীয়া ঘৰ নং : ২৮৬ বয়স : 37 লিঙ্গ : মহিলা	MVY1211309 ফটো উপলব্ধ	477 নাম : সঞ্জয় বৰুৱা পিতাৰ নাম: নাতিধৰ বৰুৱা ঘৰ নং : ২৮৬ক বয়স : 42 লিঙ্গ : পুৰুষ	MVY0236372 ফটো উপলব্ধ
478 নাম : জগতি বৰুৱা স্বামীৰ নাম: চঞ্জয় বৰুৱা ঘৰ নং : ২৮৬ক বয়স : 40 লিঙ্গ : মহিলা	MVY0236240 ফটো উপলব্ধ	# 479 নাম : বাবল তাঁতি পিতাৰ নাম: ৰামলাল তাঁতি ঘৰ নং : 286খ বয়স : 30 লিঙ্গ : পুৰুষ	MVY0416743 ফটো উপলব্ধ	480 নাম : মুন ৰামচিয়াৰী পিতাৰ নাম: কনেশ্বৰ ৰামচিয়াৰী ঘৰ নং : ২৮৮ বয়স : 53 লিঙ্গ : মহিলা	MVY1208373 ফটো উপলব্ধ



481 নাম : বিপুল ৰামচিয়াৰী পিতাৰ নাম: কনেশ্বৰ ৰামচিয়াৰী ঘৰ নং : ২৮৮ বয়স : 36 লিঙ্গ : পুৰুষ	MVY1211310 ফটো উপলব্ধ	482 নাম : মায়ী ৰামছিয়াৰী পিতাৰ নাম: কনেশ্বৰ ৰামছিয়াৰী ঘৰ নং : ২৮৮ বয়স : 34 লিঙ্গ : মহিলা	MVY1211445 ফটো উপলব্ধ	483 নাম : বৃধন চাতাৰ স্বামীৰ নাম: ৰবিন চাতাৰ ঘৰ নং : ২৮৯ বয়স : 82 লিঙ্গ : মহিলা	MVY1208420 ফটো উপলব্ধ
484 নাম : জাকীয়া চাতাৰ পিতাৰ নাম: ৰবিন চাতাৰ ঘৰ নং : ২৮৯ বয়স : 50 লিঙ্গ : পুৰুষ	MVY1208442 ফটো উপলব্ধ	485 নাম : লাবান চাটাৰ মাতৃৰ নাম: বৃধন চাটাৰ ঘৰ নং : ২৮৯ বয়স : 47 লিঙ্গ : পুৰুষ	MVY1211398 ফটো উপলব্ধ	486 নাম : আচা চাতাৰ পিতাৰ নাম: ৰবিন চাতাৰ ঘৰ নং : ২৮৯ বয়স : 45 লিঙ্গ : মহিলা	MVY1208431 ফটো উপলব্ধ
487 নাম : বচন্তী চাটাৰ স্বামীৰ নাম: লাবান চাটাৰ ঘৰ নং : ২৮৯ বয়স : 42 লিঙ্গ : মহিলা	MVY1211401 ফটো উপলব্ধ	488 নাম : অনীতা কদম স্বামীৰ নাম: ৰঞ্জন কদম ঘৰ নং : 289ক বয়স : 31 লিঙ্গ : মহিলা	TOX0044081 ফটো উপলব্ধ	489 নাম : আভিচালিম কদম পিতাৰ নাম: ফিলিপ কদম ঘৰ নং : ২৮৯ক বয়স : 37 লিঙ্গ : পুৰুষ	MVY1211503 ফটো উপলব্ধ
490 নাম : জোনমাই বৰাইক স্বামীৰ নাম: প্ৰবণ বৰাইক ঘৰ নং : ২৮৯ক বয়স : 37 লিঙ্গ : মহিলা	MVY1208475 ফটো উপলব্ধ	491 নাম : জিনা কদম স্বামীৰ নাম: আভিচালিম কদম ঘৰ নং : ২৮৯ক বয়স : 32 লিঙ্গ : মহিলা	MVY1211490 ফটো উপলব্ধ	492 নাম : ৰঞ্জন কদম পিতাৰ নাম: ফিলিপ কদম ঘৰ নং : ২৮৯ক বয়স : 30 লিঙ্গ : পুৰুষ	MVY0224725 ফটো উপলব্ধ
493 নাম : গেৰেলী হৰ পিতাৰ নাম: বৃধুৱা হৰ ঘৰ নং : ২৯০ বয়স : 60 লিঙ্গ : মহিলা	MVY1208486 ফটো উপলব্ধ	494 নাম : হৰি হৰ মাতৃৰ নাম: দেৱজিত হৰ ঘৰ নং : 290 বয়স : 42 লিঙ্গ : পুৰুষ	MVY1208497 ফটো উপলব্ধ	495 নাম : তিনামণি হৰ স্বামীৰ নাম: হৰি হৰ ঘৰ নং : 290 বয়স : 40 লিঙ্গ : মহিলা	MVY1208500 ফটো উপলব্ধ
496 নাম : আকাশ হৰ মাতৃৰ নাম: চালমিন চুৰিন ঘৰ নং : ২৯০ বয়স : 36 লিঙ্গ : পুৰুষ	MVY1211694 ফটো উপলব্ধ	497 নাম : বীনা হৰ পিতাৰ নাম: হৰি হৰ ঘৰ নং : 290 বয়স : 21 লিঙ্গ : মহিলা	TOX0110080 ফটো উপলব্ধ	498 নাম : ৰাজু আফুক পিতাৰ নাম: মজেশ আফুক ঘৰ নং : ২৯১ বয়স : 50 লিঙ্গ : পুৰুষ	MVY1208511 ফটো উপলব্ধ
499 নাম : ৰাণীমাই আফুক স্বামীৰ নাম: ৰাজু আফুক ঘৰ নং : ২৯১ বয়স : 46 লিঙ্গ : মহিলা	MVY1208522 ফটো উপলব্ধ	# 500 নাম : বিপুল আফুক পিতাৰ নাম: ৰাজু আফুক ঘৰ নং : 291ক বয়স : 34 লিঙ্গ : পুৰুষ	MVY1211230 ফটো উপলব্ধ	501 নাম : বিকাশ আফুক পিতাৰ নাম: ৰাজু আফুক ঘৰ নং : ২৯১ বয়স : 33 লিঙ্গ : পুৰুষ	MVY1211229 ফটো উপলব্ধ
# 502 নাম : নিৰ্মলা চেত্ৰী আফুক স্বামীৰ নাম: বিপুল আফুক ঘৰ নং : 291ক বয়স : 31 লিঙ্গ : মহিলা	MVY0225029 ফটো উপলব্ধ	503 নাম : জুন আফুক পিতাৰ নাম: ৰাজু আফুক ঘৰ নং : 291 বয়স : 27 লিঙ্গ : মহিলা	MVY0263103 ফটো উপলব্ধ	504 নাম : পাহাৰী বৰুৱা আফুক স্বামীৰ নাম: বিকাশ আফুক ঘৰ নং : ২৯১ বয়স : 24 লিঙ্গ : মহিলা	MVY0416776 ফটো উপলব্ধ
505 নাম : ৰঞ্জিত হুছেইন পিতাৰ নাম: মণি তাতী ঘৰ নং : ২৯২ বয়স : 47 লিঙ্গ : পুৰুষ	MVY1208533 ফটো উপলব্ধ	506 নাম : ৰাহানা বেগম স্বামীৰ নাম: ৰঞ্জিত হুছেইন ঘৰ নং : ২৯২ বয়স : 43 লিঙ্গ : মহিলা	MVY1208544 ফটো উপলব্ধ	507 নাম : মৰ্জিনা বেগম পিতাৰ নাম: ৰঞ্জিত হুছেইন ঘৰ নং : ২৯২ বয়স : 26 লিঙ্গ : মহিলা	MVY0416974 ফটো উপলব্ধ
508 নাম : কামাল হুছেইন পিতাৰ নাম: জাকিৰ হুছেইন ঘৰ নং : 292 বয়স : 26 লিঙ্গ : পুৰুষ	MVY0446211 ফটো উপলব্ধ	509 নাম : ৰাচনা বেগম পিতাৰ নাম: ৰঞ্জিত হুছেইন ঘৰ নং : 292 বয়স : 25 লিঙ্গ : মহিলা	MVY0451088 ফটো উপলব্ধ	510 নাম : এঞ্জেল হৰ স্বামীৰ নাম: লুই হৰ ঘৰ নং : ২৯৩ বয়স : 52 লিঙ্গ : মহিলা	MVY1208577 ফটো উপলব্ধ



511	MVY1211605	ফটো উপলব্ধ	512	MVY1211467	ফটো উপলব্ধ	513	MVY1211478	ফটো উপলব্ধ
নাম : চঞ্জয় হৰ পিতাৰ নাম: লুম্বা হৰ ঘৰ নং : ২৯৩ বয়স : 36 লিঙ্গ : পুৰুষ			নাম : বাহুল হৰ পিতাৰ নাম: লুম্বা হৰ ঘৰ নং : ২৯৩ বয়স : 35 লিঙ্গ : পুৰুষ			নাম : বীণা হ'ৰ স্বামীৰ নাম: বাহুল হ'ৰ ঘৰ নং : ২৯৩ বয়স : 35 লিঙ্গ : মহিলা		
514	MVY1208602	ফটো উপলব্ধ	515	MVY0362467	ফটো উপলব্ধ	516	MVY0445593	ফটো উপলব্ধ
নাম : মঞ্জু বিশ্বাস স্বামীৰ নাম: গোপাল বিশ্বাস ঘৰ নং : ২৯৪ বয়স : 45 লিঙ্গ : মহিলা			নাম : ভাস্কৰ বিশ্বাস মাতৃৰ নাম: মঞ্জু বিশ্বাস ঘৰ নং : ২৯৪ বয়স : 25 লিঙ্গ : পুৰুষ			নাম : মনালিছা বিশ্বাস পিতাৰ নাম: গোপাল বিশ্বাস ঘৰ নং : 294 বয়স : 23 লিঙ্গ : মহিলা		
517	MVY1208613	ফটো উপলব্ধ	518	MVY1208624	ফটো উপলব্ধ	519	MVY1208646	ফটো উপলব্ধ
নাম : নিৰঞ্জন বাক্তি পিতাৰ নাম: কান্দাৰা বাক্তি ঘৰ নং : ২৯৫ বয়স : 60 লিঙ্গ : পুৰুষ			নাম : বাসন্তী বাক্তি স্বামীৰ নাম: নিৰঞ্জন বাক্তি ঘৰ নং : ২৯৫ বয়স : 52 লিঙ্গ : মহিলা			নাম : জোনটি বাক্তি স্বামীৰ নাম: বিৰেন বাক্তি ঘৰ নং : ২৯৫ বয়স : 39 লিঙ্গ : মহিলা		
520	MVY1208635	ফটো উপলব্ধ	521	MVY1211252	ফটো উপলব্ধ	522	MVY1211241	ফটো উপলব্ধ
নাম : বিৰেন বাক্তি পিতাৰ নাম: নিৰঞ্জন বাক্তি ঘৰ নং : ২৯৫ বয়স : 38 লিঙ্গ : পুৰুষ			নাম : বাজু বাক্তি পিতাৰ নাম: নিৰঞ্জন বাক্তি ঘৰ নং : ২৯৫ বয়স : 34 লিঙ্গ : পুৰুষ			নাম : বিৰ বাক্তি পিতাৰ নাম: নিৰঞ্জন বাক্তি ঘৰ নং : ২৯৫ বয়স : 33 লিঙ্গ : পুৰুষ		
# 523	MVY1208657	ফটো উপলব্ধ	524	MVY1211592	ফটো উপলব্ধ	# 525	MVY1573666	ফটো উপলব্ধ
নাম : বাজীৰ বাক্তি পিতাৰ নাম: নিৰঞ্জন বাক্তি ঘৰ নং : 295খ বয়স : 33 লিঙ্গ : পুৰুষ			নাম : ক্ষিৰ বাক্তি স্বামীৰ নাম: বাজু বাক্তি ঘৰ নং : ২৯৫ বয়স : 33 লিঙ্গ : মহিলা			নাম : জোগিতা বাক্তি স্বামীৰ নাম: বাজীৰ বাক্তি ঘৰ নং : 295খ বয়স : 32 লিঙ্গ : মহিলা		
526	MVY1208679	ফটো উপলব্ধ	527	MVY0229906	ফটো উপলব্ধ	528	MVY1208680	ফটো উপলব্ধ
নাম : চুৰেহা বেগম স্বামীৰ নাম: চামচুদ্দিন আহমেদ ঘৰ নং : 296 বয়স : 53 লিঙ্গ : মহিলা			নাম : নেইনা আহমেদ পিতাৰ নাম: চামচুদ্দিন আহমেদ ঘৰ নং : 296 বয়স : 30 লিঙ্গ : মহিলা			নাম : বিৰেন বেনেট পিতাৰ নাম: হৰেন বেনেট ঘৰ নং : ২৯৭ বয়স : 66 লিঙ্গ : পুৰুষ		
529	MVY1208691	ফটো উপলব্ধ	530	MVY1208715	ফটো উপলব্ধ	531	MVY0207100	ফটো উপলব্ধ
নাম : মাৰ্চি বেনেট স্বামীৰ নাম: বিৰেন বেনেট ঘৰ নং : 297 বয়স : 58 লিঙ্গ : মহিলা			নাম : ফিলিপ বেনেট পিতাৰ নাম: বিৰেন বেনেট ঘৰ নং : 297 বয়স : 38 লিঙ্গ : পুৰুষ			নাম : আৰনেল বেনেট পিতাৰ নাম: বিৰেন বেনেট ঘৰ নং : ২৯৭ বয়স : 34 লিঙ্গ : পুৰুষ		
532	MVY1573644	ফটো উপলব্ধ	533	MVY1208737	ফটো উপলব্ধ	534	MVY1208748	ফটো উপলব্ধ
নাম : চুমিতা বেনেট স্বামীৰ নাম: ফিলিপ বেনেট ঘৰ নং : 297 বয়স : 32 লিঙ্গ : মহিলা			নাম : এলিনা বেগম পিতাৰ নাম: নজমল হুছেইন ঘৰ নং : ২৯৮ বয়স : 58 লিঙ্গ : মহিলা			নাম : বুবুল আলি পিতাৰ নাম: বুৰু আলি ঘৰ নং : ২৯৮ বয়স : 41 লিঙ্গ : পুৰুষ		
535	MVY1208771	ফটো উপলব্ধ	536	MVY1208760	ফটো উপলব্ধ	537	MVY1211627	ফটো উপলব্ধ
নাম : জুচনা বেগম পিতাৰ নাম: বুৰু আলি ঘৰ নং : ২৯৮ বয়স : 39 লিঙ্গ : মহিলা			নাম : ৰেকিবুল আলি পিতাৰ নাম: বুৰু আলি ঘৰ নং : ২৯৮ বয়স : 37 লিঙ্গ : পুৰুষ			নাম : নুৰেনা বেগম স্বামীৰ নাম: বুৰুল আলি ঘৰ নং : ২৯৮ বয়স : 36 লিঙ্গ : মহিলা		
538	MVY1208806	ফটো উপলব্ধ	539	MVY1208817	ফটো উপলব্ধ	540	MVY1208828	ফটো উপলব্ধ
নাম : চাগৰি বৰাইক স্বামীৰ নাম: জুবিল বৰাইক ঘৰ নং : ২৯৯ বয়স : 70 লিঙ্গ : মহিলা			নাম : বাবন বৰাইক পিতাৰ নাম: জুবিল বৰাইক ঘৰ নং : ২৯৯ বয়স : 47 লিঙ্গ : পুৰুষ			নাম : ধনেশ্বৰী বৰাইক স্বামীৰ নাম: বাবন বৰাইক ঘৰ নং : ২৯৯ বয়স : 45 লিঙ্গ : মহিলা		



541 নাম : শংকৰ বৰাইক পিতাৰ নাম: জুবিল বৰাইক ঘৰ নং : ২৯৯ বয়স : 44 লিঙ্গ : পুৰুষ	MVY1208839 ফটো উপলব্ধ	542 নাম : চৰন বৰাইক পিতাৰ নাম: জুবিল বৰাইক ঘৰ নং : ২৯৯ বয়স : 35 লিঙ্গ : পুৰুষ	MVY1208840 ফটো উপলব্ধ	543 নাম : ভাৰতী বৰাইক স্বামীৰ নাম: শংকৰ বৰাইক ঘৰ নং : ২৯৯ বয়স : 35 লিঙ্গ : মহিলা	MVY1208851 ফটো উপলব্ধ
544 নাম : দেবন্তী বৰাইক স্বামীৰ নাম: চৰন বৰাইক ঘৰ নং : ২৯৯ বয়স : 32 লিঙ্গ : মহিলা	MVY1573655 ফটো উপলব্ধ	545 নাম : সঞ্জীৱ বৰাইক মাতৃৰ নাম: ধনেশ্বৰী বৰাইক ঘৰ নং : ২৯৯ বয়স : 29 লিঙ্গ : পুৰুষ	MVY0238733 ফটো উপলব্ধ	546 নাম : সংগীতা ব্ৰূয় বৰাইক স্বামীৰ নাম: সঞ্জীৱ বৰাইক ঘৰ নং : ২৯৯ বয়স : 29 লিঙ্গ : মহিলা	MVY0416214 ফটো উপলব্ধ
547 নাম : মনোবৰ এমং পিতাৰ নাম: ফ্ৰেণ্ডিচ এমং ঘৰ নং : ৩০০ বয়স : 47 লিঙ্গ : পুৰুষ	MVY1208862 ফটো উপলব্ধ	548 নাম : পিলু এমং স্বামীৰ নাম: মনোবৰ এমং ঘৰ নং : ৩০০ বয়স : 45 লিঙ্গ : মহিলা	MVY1208873 ফটো উপলব্ধ	549 নাম : ৰাজেন এমং পিতাৰ নাম: পৰিচ এমং ঘৰ নং : 300 বয়স : 40 লিঙ্গ : পুৰুষ	MVY0481820 ফটো উপলব্ধ
550 নাম : এন্টনি এমং পিতাৰ নাম: মনোবৰ এমং ঘৰ নং : ৩০০ বয়স : 37 লিঙ্গ : পুৰুষ	MVY1573564 ফটো উপলব্ধ	551 নাম : লীনা এমং স্বামীৰ নাম: এন্টোনী এমং ঘৰ নং : 300 বয়স : 34 লিঙ্গ : মহিলা	MVY0407239 ফটো উপলব্ধ	552 নাম : জৰ্জ এমং পিতাৰ নাম: নিকলচ এমং ঘৰ নং : ৩০১ বয়স : 73 লিঙ্গ : পুৰুষ	MVY1208884 ফটো উপলব্ধ
553 নাম : পৰ্ণিমা এমং স্বামীৰ নাম: জৰ্জ এমং ঘৰ নং : ৩০১ বয়স : 57 লিঙ্গ : মহিলা	MVY1208895 ফটো উপলব্ধ	554 নাম : দীপা এমং পিতাৰ নাম: জৰ্জ এমং ঘৰ নং : ৩০১ বয়স : 40 লিঙ্গ : মহিলা	MVY1208908 ফটো উপলব্ধ	555 নাম : ৰূপা এমং পিতাৰ নাম: জৰ্জ এমং ঘৰ নং : ৩০১ বয়স : 32 লিঙ্গ : মহিলা	MVY1208919 ফটো উপলব্ধ
556 নাম : নিপা এমং পিতাৰ নাম: জৰ্জ এমং ঘৰ নং : ৩০১ বয়স : 30 লিঙ্গ : মহিলা	MVY1573815 ফটো উপলব্ধ	557 নাম : জবেদা খাতুন স্বামীৰ নাম: চামচুদ্দিন আহমেদ ঘৰ নং : ৩০২ বয়স : 58 লিঙ্গ : মহিলা	MVY1208931 ফটো উপলব্ধ	558 নাম : চালেহা বেগম স্বামীৰ নাম: চামচুদ্দিন আহমেদ ঘৰ নং : ৩০২ বয়স : 56 লিঙ্গ : মহিলা	MVY1208942 ফটো উপলব্ধ
559 নাম : মিছেচ আৰিফা বেগম স্বামীৰ নাম: মঃ আলম হুছেইন ঘৰ নং : ৩০২ বয়স : 52 লিঙ্গ : মহিলা	MVY1208986 ফটো উপলব্ধ	560 নাম : আলম হুছেইন পিতাৰ নাম: চামচুদ্দিন আহমেদ ঘৰ নং : ৩০২ বয়স : 49 লিঙ্গ : পুৰুষ	MVY1208953 ফটো উপলব্ধ	561 নাম : আজিম আহমেদ পিতাৰ নাম: চামচুদ্দিন আহমেদ ঘৰ নং : ৩০২ বয়স : 37 লিঙ্গ : পুৰুষ	MVY1208975 ফটো উপলব্ধ
562 নাম : তছলিমা নাচৰিন স্বামীৰ নাম: আজিম আহমেদ ঘৰ নং : 302 বয়স : 24 লিঙ্গ : মহিলা	MVY0492421 ফটো উপলব্ধ	563 নাম : চৈয়দ জাভেদ আখতাৰ পিতাৰ নাম: আলিমতদ্দিন আহমেদ ঘৰ নং : 302ক বয়স : 25 লিঙ্গ : পুৰুষ	MVY2461820 ফটো উপলব্ধ	564 নাম : ইব্রাহীম হুছেইন পিতাৰ নাম: নুৰুল হুছেইন ঘৰ নং : 302খ বয়স : 57 লিঙ্গ : পুৰুষ	MVY0234591 ফটো উপলব্ধ
565 নাম : আজিমা বেগম স্বামীৰ নাম: ইব্রাহীম হুছেইন ঘৰ নং : 302খ বয়স : 44 লিঙ্গ : মহিলা	MVY1573780 ফটো উপলব্ধ	566 নাম : আলিমতদ্দিন আহমেদ পিতাৰ নাম: দাৰাজতদ্দিন আহমেদ ঘৰ নং : ৩০২ক বয়স : 55 লিঙ্গ : পুৰুষ	MVY0225987 ফটো উপলব্ধ	567 নাম : চৈয়দা নাছিমিনিয়া চিদ্দিক স্বামীৰ নাম: আলিমতদ্দিন আহমেদ ঘৰ নং : ৩০২ক বয়স : 46 লিঙ্গ : মহিলা	MVY0225995 ফটো উপলব্ধ
568 নাম : জেচিনা বেগম স্বামীৰ নাম: তফজুল আলি ঘৰ নং : ৩০৩ বয়স : 50 লিঙ্গ : মহিলা	MVY1209003 ফটো উপলব্ধ	569 নাম : ৰোবেনা বেগম পিতাৰ নাম: আমিৰ হুছেইন ঘৰ নং : 303 বয়স : 42 লিঙ্গ : মহিলা	DDB1563526 ফটো উপলব্ধ	570 নাম : ফৰিদ আলি পিতাৰ নাম: তফজুল আলি ঘৰ নং : ৩০৩ বয়স : 39 লিঙ্গ : পুৰুষ	MVY1209025 ফটো উপলব্ধ



# 571 নাম : তফজুল আলি পিতাৰ নাম: বসন্তম আলি ঘৰ নং : 303 বয়স : 60 লিঙ্গ : পুৰুষ	MVY1208997 ফটো উপলব্ধ	# 572 নাম : চেহিদুৰ ৰহমান মাতৃৰ নাম: ৰচতম আলি ঘৰ নং : 305খ বয়স : 49 লিঙ্গ : পুৰুষ	MVY1209070 ফটো উপলব্ধ	573 নাম : ৰফিউল হুছেইন পিতাৰ নাম: বসন্তম হুছেইন ঘৰ নং : 308 বয়স : 48 লিঙ্গ : পুৰুষ	MVY1209036 ফটো উপলব্ধ
# 574 নাম : নুৰজাহান বেগম স্বামীৰ নাম: চেহিদুৰ আলি ঘৰ নং : 305খ বয়স : 45 লিঙ্গ : মহিলা	MVY0206185 ফটো উপলব্ধ	575 নাম : চালেহা বেগম স্বামীৰ নাম: ৰফিউল হুছেইন ঘৰ নং : 308 বয়স : 45 লিঙ্গ : মহিলা	MVY1209047 ফটো উপলব্ধ	# 576 নাম : মকবুল হুছেইন পিতাৰ নাম: বসন্তম আলি ঘৰ নং : 305ক বয়স : 45 লিঙ্গ : পুৰুষ	MVY1209058 ফটো উপলব্ধ
# 577 নাম : ৰচিদা বেগম স্বামীৰ নাম: মকবুল হুছেইন ঘৰ নং : 305ক বয়স : 42 লিঙ্গ : মহিলা	MVY0206110 ফটো উপলব্ধ	578 নাম : টাহিৰ হুছেইন পিতাৰ নাম: ৰফিউল হুছেইন ঘৰ নং : 308 বয়স : 28 লিঙ্গ : পুৰুষ	MVY0226126 ফটো উপলব্ধ	# 579 নাম : মুৰছিদা ফাৰহানা হুছেইন পিতাৰ নাম: মকবুল হুছেইন ঘৰ নং : 305ক বয়স : 22 লিঙ্গ : মহিলা	MVY0434324 ফটো উপলব্ধ
580 নাম : মঃ বাবুল আলি অন্যান্য: জনশাহ আলী ঘৰ নং : 304 ক বয়স : 49 লিঙ্গ : পুৰুষ	MVY1286697 ফটো উপলব্ধ	581 নাম : চাজিনা বেগম স্বামীৰ নাম: মঃ বাবুল আলি ঘৰ নং : 304ক বয়স : 43 লিঙ্গ : মহিলা	MVY1286700 ফটো উপলব্ধ	582 নাম : আৰিফুল আলি পিতাৰ নাম: বাবুল আলি ঘৰ নং : 304ক বয়স : 26 লিঙ্গ : পুৰুষ	MVY0277319 ফটো উপলব্ধ
583 নাম : পৰেশ ঘাটোৱাৰ পিতাৰ নাম: বাবুল আলি ঘাটোৱাৰ ঘৰ নং : 306 বয়স : 44 লিঙ্গ : পুৰুষ	MVY1209127 ফটো উপলব্ধ	584 নাম : জোনমণি ঘাটোৱাৰ স্বামীৰ নাম: পৰেশ ঘাটোৱাৰ ঘৰ নং : 306 বয়স : 39 লিঙ্গ : মহিলা	MVY1209138 ফটো উপলব্ধ	585 নাম : দিপাংকৰ ঘাটোৱাৰ পিতাৰ নাম: পৰেশ ঘাটোৱাৰ ঘৰ নং : 306 বয়স : 20 লিঙ্গ : পুৰুষ	TOX0028043 ফটো উপলব্ধ
586 নাম : বিনোদ ঘাটোৱাৰ পিতাৰ নাম: লক্ষ্মীনন্দ ঘাটোৱাৰ ঘৰ নং : 309 বয়স : 42 লিঙ্গ : পুৰুষ	MVY1209150 ফটো উপলব্ধ	587 নাম : অৰণ ঘাটোৱাৰ পিতাৰ নাম: সুৰেশ্বৰ ঘাটোৱাৰ ঘৰ নং : 308 বয়স : 44 লিঙ্গ : পুৰুষ	MVY1209172 ফটো উপলব্ধ	588 নাম : ফাগুবা ঘাটোৱাৰ পিতাৰ নাম: লালো ঘাটোৱাৰ ঘৰ নং : 309 বয়স : 60 লিঙ্গ : পুৰুষ	MVY1209194 ফটো উপলব্ধ
589 নাম : বাচমতী ঘাটোৱাৰ স্বামীৰ নাম: ফাগুবা ঘাটোৱাৰ ঘৰ নং : 309 বয়স : 57 লিঙ্গ : মহিলা	MVY1209207 ফটো উপলব্ধ	590 নাম : কামল ঘাটোৱাৰ পিতাৰ নাম: ফাগুবা ঘাটোৱাৰ ঘৰ নং : 309 বয়স : 36 লিঙ্গ : পুৰুষ	MVY0283291 ফটো উপলব্ধ	591 নাম : নিভাৰন ঘাটোৱাৰ পিতাৰ নাম: ফাগুবা ঘাটোৱাৰ ঘৰ নং : 309 বয়স : 36 লিঙ্গ : পুৰুষ	MVY0279695 ফটো উপলব্ধ
592 নাম : মিনাকী ঘাটোৱাৰ স্বামীৰ নাম: নিৰাৰন ঘাটোৱাৰ ঘৰ নং : 309 বয়স : 36 লিঙ্গ : মহিলা	TOX0068627 ফটো উপলব্ধ	593 নাম : হিৰা ঘাটোৱাৰ স্বামীৰ নাম: বিনোদ ঘাটোৱাৰ ঘৰ নং : 309 বয়স : 35 লিঙ্গ : মহিলা	MVY0058768 ফটো উপলব্ধ	594 নাম : মাইন ঘাটোৱাৰ স্বামীৰ নাম: কামল ঘাটোৱাৰ ঘৰ নং : 309 বয়স : 34 লিঙ্গ : মহিলা	MVY0279893 ফটো উপলব্ধ
595 নাম : দেউতী ঘাটোৱাৰ পিতাৰ নাম: ফাগুবা ঘাটোৱাৰ ঘৰ নং : 309 বয়স : 27 লিঙ্গ : মহিলা	MVY0284018 ফটো উপলব্ধ	596 নাম : মালতী ঘাটোৱাৰ স্বামীৰ নাম: লক্ষীৰাম ঘাটোৱাৰ ঘৰ নং : 310 বয়স : 50 লিঙ্গ : মহিলা	MVY1209241 ফটো উপলব্ধ	597 নাম : চুনিল ঘাটোৱাৰ পিতাৰ নাম: লক্ষীৰাম ঘাটোৱাৰ ঘৰ নং : 310 বয়স : 30 লিঙ্গ : পুৰুষ	MVY0306365 ফটো উপলব্ধ
598 নাম : ববিতা ঘাটোৱাৰ স্বামীৰ নাম: সুনীল ঘাটোৱাৰ ঘৰ নং : 310 বয়স : 27 লিঙ্গ : মহিলা	MVY0445585 ফটো উপলব্ধ	599 নাম : শঙ্কৰ ঘাটোৱাৰ পিতাৰ নাম: সৰুবা ঘাটোৱাৰ ঘৰ নং : 311 বয়স : 60 লিঙ্গ : পুৰুষ	MVY1209252 ফটো উপলব্ধ	600 নাম : গোলাপী ঘাটোৱাৰ স্বামীৰ নাম: শঙ্কৰ ঘাটোৱাৰ ঘৰ নং : 311 বয়স : 57 লিঙ্গ : মহিলা	MVY1209263 ফটো উপলব্ধ



601 নাম : ধনেশ্বৰী ঘাটোৱাৰ স্বামীৰ নাম: ৰামলাল ঘাটোৱাৰ ঘৰ নং : 311 বয়স : 45 লিঙ্গ : মহিলা	MVY0059477 ফটো উপলব্ধ	602 নাম : তিলেশ্বৰ ঘাটোৱাৰ পিতাৰ নাম: শঙ্কৰ ঘাটোৱাৰ ঘৰ নং : 311 বয়স : 43 লিঙ্গ : পুৰুষ	MVY0059519 ফটো উপলব্ধ	603 নাম : জিতেন গোৱালা অন্যান্য: লক্ষী ঘাটোৱাৰ ঘৰ নং : 311 বয়স : 38 লিঙ্গ : পুৰুষ	TOX0046011 ফটো উপলব্ধ
604 নাম : জানকী ঘাটোৱাৰ স্বামীৰ নাম: তিলেশ্বৰ ঘাটোৱাৰ ঘৰ নং : 311 বয়স : 37 লিঙ্গ : মহিলা	MVY0059527 ফটো উপলব্ধ	605 নাম : লক্ষী ঘাটোৱাৰ পিতাৰ নাম: ৰামলাল ঘাটোৱাৰ ঘৰ নং : 311 বয়স : 32 লিঙ্গ : মহিলা	MVY1211536 ফটো উপলব্ধ	606 নাম : জোনাকী বাক্তি স্বামীৰ নাম: শাবালাল বাক্তি ঘৰ নং : 313 বয়স : 50 লিঙ্গ : মহিলা	MVY1209285 ফটো উপলব্ধ
607 নাম : ফুলমণি বাক্তি স্বামীৰ নাম: নৰেশ বাক্তি ঘৰ নং : 316 বয়স : 71 লিঙ্গ : মহিলা	MVY1209332 ফটো উপলব্ধ	608 নাম : নন্দ বাক্তি পিতাৰ নাম: নৰেশ বাক্তি ঘৰ নং : 316 বয়স : 38 লিঙ্গ : পুৰুষ	MVY1209343 ফটো উপলব্ধ	609 নাম : কৃষ্ণ বাক্তি পিতাৰ নাম: নৰেশ বাক্তি ঘৰ নং : 316 বয়স : 36 লিঙ্গ : পুৰুষ	MVY0060137 ফটো উপলব্ধ
610 নাম : ৰিতু বাক্তি স্বামীৰ নাম: নন্দ বাক্তি ঘৰ নং : 316 বয়স : 32 লিঙ্গ : মহিলা	MVY0060178 ফটো উপলব্ধ	611 নাম : ডম্বুৰ বাক্তি পিতাৰ নাম: নৰেশ বাক্তি ঘৰ নং : 316 বয়স : 30 লিঙ্গ : পুৰুষ	MVY0261073 ফটো উপলব্ধ	612 নাম : চুনিতা বাক্তি স্বামীৰ নাম: কৃষ্ণ বাক্তি ঘৰ নং : 316 বয়স : 28 লিঙ্গ : মহিলা	TOX0037317 ফটো উপলব্ধ
613 নাম : যগেশ্বৰ বাক্তি পিতাৰ নাম: দেবেন বাক্তি ঘৰ নং : 319 বয়স : 49 লিঙ্গ : পুৰুষ	MVY1209365 ফটো উপলব্ধ	614 নাম : ৰেখামণি বাক্তি স্বামীৰ নাম: যগেশ্বৰ বাক্তি ঘৰ নং : 319 বয়স : 44 লিঙ্গ : মহিলা	MVY1209376 ফটো উপলব্ধ	# 615 নাম : ক্ষিৰেন বাক্তি পিতাৰ নাম: দেবেন বাক্তি ঘৰ নং : 317ক বয়স : 40 লিঙ্গ : পুৰুষ	MVY1209398 ফটো উপলব্ধ
616 নাম : লীলাৰাম বাক্তি পিতাৰ নাম: দেবেন বাক্তি ঘৰ নং : 319 বয়স : 38 লিঙ্গ : পুৰুষ	MVY1209401 ফটো উপলব্ধ	617 নাম : গীতিমণি বাক্তি পিতাৰ নাম: যগেশ্বৰ বাক্তি ঘৰ নং : 317 বয়স : 22 লিঙ্গ : মহিলা	MVY2473080 ফটো উপলব্ধ	618 নাম : কীতিৰাচ বাক্তি পিতাৰ নাম: নকুল বাক্তি ঘৰ নং : 318 বয়স : 61 লিঙ্গ : পুৰুষ	MVY1209412 ফটো উপলব্ধ
619 নাম : জিৰা বাক্তি স্বামীৰ নাম: কীতিৰাচ বাক্তি ঘৰ নং : 318 বয়স : 56 লিঙ্গ : মহিলা	MVY1209423 ফটো উপলব্ধ	620 নাম : ৰতি বাক্তি পিতাৰ নাম: কীতিৰাচ বাক্তি ঘৰ নং : 318 বয়স : 34 লিঙ্গ : মহিলা	MVY1209434 ফটো উপলব্ধ	621 নাম : ওম প্ৰকাশ বাক্তি পিতাৰ নাম: কীতিৰাচ বাক্তি ঘৰ নং : 318 বয়স : 32 লিঙ্গ : পুৰুষ	MVY1209445 ফটো উপলব্ধ
622 নাম : পূজা বাক্তি পিতাৰ নাম: বিনুড বাক্তি ঘৰ নং : 318 বয়স : 31 লিঙ্গ : মহিলা	CQG0038737 ফটো উপলব্ধ	623 নাম : গুফাৰ আলি পিতাৰ নাম: কদমুলা আলি ঘৰ নং : 319 বয়স : 50 লিঙ্গ : পুৰুষ	MVY1209456 ফটো উপলব্ধ	624 নাম : মুচলিমা বেগম স্বামীৰ নাম: গুফাৰ আলি ঘৰ নং : 319 বয়স : 45 লিঙ্গ : মহিলা	MVY1209467 ফটো উপলব্ধ
625 নাম : চুফিয়া বেগম স্বামীৰ নাম: গুফাৰ আলি ঘৰ নং : 319 বয়স : 44 লিঙ্গ : মহিলা	MVY1209478 ফটো উপলব্ধ	626 নাম : আমজেদ আলি পিতাৰ নাম: গুফাৰ আলি ঘৰ নং : 319 বয়স : 21 লিঙ্গ : পুৰুষ	TOX0134767 ফটো উপলব্ধ	627 নাম : মচফিকুৰ আলী পিতাৰ নাম: গুফাৰ আলি ঘৰ নং : 319 বয়স : 19 লিঙ্গ : পুৰুষ	TOX0134197 ফটো উপলব্ধ
628 নাম : ইচমাইল আলি পিতাৰ নাম: বেচাউদ্দিন আলি ঘৰ নং : 320 বয়স : 60 লিঙ্গ : পুৰুষ	MVY1209489 ফটো উপলব্ধ	629 নাম : চেহনাজ বেগম পিতাৰ নাম: ইচমাইল আলি ঘৰ নং : 320 বয়স : 24 লিঙ্গ : মহিলা	MVY0326173 ফটো উপলব্ধ	630 নাম : ইমৰান আলী পিতাৰ নাম: ইচমাইল আলি ঘৰ নং : 320 বয়স : 23 লিঙ্গ : পুৰুষ	MVY0326199 ফটো উপলব্ধ



631 নাম : হৰিবৰু ৰহমান পিতাৰ নাম: আব্দুল ৰফিক ঘৰ নং : 320ক বয়স : 55 লিঙ্গ : পুৰুষ	MVY1209503 ফটো উপলব্ধ	632 নাম : চালেহা বেগম স্বামীৰ নাম: হৰিবৰু ৰহমান ঘৰ নং : 320ক বয়স : 48 লিঙ্গ : মহিলা	MVY1209514 ফটো উপলব্ধ	633 নাম : কোলবতি বাক্তি স্বামীৰ নাম: থেকেৰা বাক্তি ঘৰ নং : 321 বয়স : 69 লিঙ্গ : মহিলা	MVY1209536 ফটো উপলব্ধ
634 নাম : থেকেৰা বাক্তি পিতাৰ নাম: ৰাধা বাক্তি ঘৰ নং : 321 বয়স : 53 লিঙ্গ : পুৰুষ	MVY1209525 ফটো উপলব্ধ	635 নাম : মনোজ বাক্তি পিতাৰ নাম: থেকেৰা বাক্তি ঘৰ নং : 321 বয়স : 35 লিঙ্গ : পুৰুষ	MVY0061358 ফটো উপলব্ধ	636 নাম : চোনালী বাক্তি স্বামীৰ নাম: মনোজ বাক্তি ঘৰ নং : 321 বয়স : 32 লিঙ্গ : মহিলা	MVY0061366 ফটো উপলব্ধ
637 নাম : মালা স্মিণি বাক্তি স্বামীৰ নাম: পুৰণ বাক্তি ঘৰ নং : 322 বয়স : 56 লিঙ্গ : মহিলা	MVY1209558 ফটো উপলব্ধ	638 নাম : সুৰেশ বাক্তি মাতৃৰ নাম: যমুনা বাক্তি ঘৰ নং : 322 বয়স : 42 লিঙ্গ : পুৰুষ	MVY0061507 ফটো উপলব্ধ	639 নাম : কৃষ্ণ বাক্তি মাতৃৰ নাম: পুৰণ বাক্তি ঘৰ নং : 322 বয়স : 38 লিঙ্গ : পুৰুষ	MVY1209569 ফটো উপলব্ধ
640 নাম : অনিমা বাক্তি স্বামীৰ নাম: কৃষ্ণ বাক্তি ঘৰ নং : 322 বয়স : 33 লিঙ্গ : মহিলা	MVY1211274 ফটো উপলব্ধ	641 নাম : যশোদা বাক্তি স্বামীৰ নাম: সুৰেশ বাক্তি ঘৰ নং : 322 বয়স : 28 লিঙ্গ : মহিলা	MVY0061556 ফটো উপলব্ধ	642 নাম : জগদিশ বাক্তি পিতাৰ নাম: পুৰণ বাক্তি ঘৰ নং : 322ক বয়স : 44 লিঙ্গ : পুৰুষ	MVY0363358 ফটো উপলব্ধ
643 নাম : ববি বাক্তি স্বামীৰ নাম: জগদিশ বাক্তি ঘৰ নং : 322ক বয়স : 39 লিঙ্গ : মহিলা	MVY0363481 ফটো উপলব্ধ	644 নাম : বিন্দা বাক্তি স্বামীৰ নাম: সোমেশ্বৰ বাক্তি ঘৰ নং : 323 বয়স : 58 লিঙ্গ : মহিলা	MVY1209570 ফটো উপলব্ধ	645 নাম : বিজন বাক্তি পিতাৰ নাম: সোমেশ্বৰ বাক্তি ঘৰ নং : 323 বয়স : 45 লিঙ্গ : পুৰুষ	MVY1209581 ফটো উপলব্ধ
646 নাম : পূৰ্ণিমা বাক্তি স্বামীৰ নাম: বিজন বাক্তি ঘৰ নং : 323 বয়স : 37 লিঙ্গ : মহিলা	MVY0227488 ফটো উপলব্ধ	647 নাম : উমাকান্ত বাক্তি পিতাৰ নাম: সোমেশ্বৰ বাক্তি ঘৰ নং : 323ক বয়স : 44 লিঙ্গ : পুৰুষ	MVY1209592 ফটো উপলব্ধ	648 নাম : দিপালী বাক্তি স্বামীৰ নাম: উমাকান্ত বাক্তি ঘৰ নং : 323ক বয়স : 39 লিঙ্গ : মহিলা	MVY1209605 ফটো উপলব্ধ
649 নাম : চম্পা বাক্তি স্বামীৰ নাম: নাৰদ বাক্তি ঘৰ নং : 328 বয়স : 76 লিঙ্গ : মহিলা	MVY1209627 ফটো উপলব্ধ	650 নাম : সোমেশ্বৰী বাৰ্তি পিতাৰ নাম: নাৰদ বাৰ্তি ঘৰ নং : 328 বয়স : 48 লিঙ্গ : মহিলা	MVY1209638 ফটো উপলব্ধ	# 651 নাম : মালতী বাক্তি পিতাৰ নাম: থিৰেন বাক্তি ঘৰ নং : 317ক বয়স : 38 লিঙ্গ : মহিলা	MVY1209650 ফটো উপলব্ধ
652 নাম : হৰিতা বাক্তী পিতাৰ নাম: নাৰদ বাক্তী ঘৰ নং : 328 বয়স : 34 লিঙ্গ : মহিলা	MVY1209672 ফটো উপলব্ধ	653 নাম : মহন বাক্তি পিতাৰ নাম: দশৰথ বাক্তি ঘৰ নং : 325 বয়স : 44 লিঙ্গ : পুৰুষ	MVY1209707 ফটো উপলব্ধ	654 নাম : পুতলী বাক্তি স্বামীৰ নাম: মহন বাক্তি ঘৰ নং : 325 বয়স : 42 লিঙ্গ : মহিলা	MVY1209718 ফটো উপলব্ধ
655 নাম : যতীন বাক্তি পিতাৰ নাম: দশৰথ বাক্তি ঘৰ নং : 325 বয়স : 38 লিঙ্গ : পুৰুষ	MVY1209729 ফটো উপলব্ধ	656 নাম : অনিতা বাক্তি স্বামীৰ নাম: যতীন বাক্তি ঘৰ নং : 325 বয়স : 35 লিঙ্গ : মহিলা	MVY1209683 ফটো উপলব্ধ	657 নাম : অজিত বাক্তি পিতাৰ নাম: মোহন বাক্তি ঘৰ নং : 325 বয়স : 25 লিঙ্গ : পুৰুষ	MVY0259093 ফটো উপলব্ধ
658 নাম : সৰস্বতী বাক্তি স্বামীৰ নাম: অজিত বাক্তি ঘৰ নং : 325 বয়স : 23 লিঙ্গ : মহিলা	MVY2465144 ফটো উপলব্ধ	659 নাম : জুনাকী বাক্তি পিতাৰ নাম: মোহন বাক্তি ঘৰ নং : 325 বয়স : 22 লিঙ্গ : মহিলা	MVY2465136 ফটো উপলব্ধ	660 নাম : ভূপেনু বাক্তি পিতাৰ নাম: মতিয়া বাক্তি ঘৰ নং : 326 বয়স : 56 লিঙ্গ : পুৰুষ	MVY1209730 ফটো উপলব্ধ



661 নাম : লিলা বাক্তি স্বামীৰ নাম: ভূপেন বাক্তি ঘৰ নং : 326 বয়স : 50 লিঙ্গ : মহিলা	MVY1209741 ফটো উপলব্ধ	662 নাম : চঞ্জু বাকতি পিতাৰ নাম: ভূপেন বাকতি ঘৰ নং : 326 বয়স : 34 লিঙ্গ : পুৰুষ	MVY1209752 ফটো উপলব্ধ	663 নাম : লক্ষ্মী বাক্তি স্বামীৰ নাম: চঞ্জু বাক্তি ঘৰ নং : 326 বয়স : 28 লিঙ্গ : মহিলা	MVY0268847 ফটো উপলব্ধ
664 নাম : অনিল বাক্তি পিতাৰ নাম: মতিয়া বাক্তি ঘৰ নং : 329 বয়স : 49 লিঙ্গ : পুৰুষ	MVY1209774 ফটো উপলব্ধ	665 নাম : বস্তা বাক্তি স্বামীৰ নাম: অনিল বাক্তি ঘৰ নং : 329 বয়স : 45 লিঙ্গ : মহিলা	MVY1209785 ফটো উপলব্ধ	666 নাম : টংকেশ্বৰ বাক্তি পিতাৰ নাম: অনিল বাক্তি ঘৰ নং : 329 বয়স : 34 লিঙ্গ : পুৰুষ	MVY1211387 ফটো উপলব্ধ
667 নাম : জিতেন বাক্তি পিতাৰ নাম: অনিল বাক্তি ঘৰ নং : 329 বয়স : 32 লিঙ্গ : পুৰুষ	MVY0206060 ফটো উপলব্ধ	668 নাম : ৰুপালী বাউৰি বাক্তি স্বামীৰ নাম: জিতেন বাক্তি ঘৰ নং : 329 বয়স : 32 লিঙ্গ : মহিলা	MVY0284968 ফটো উপলব্ধ	669 নাম : অঞ্জনা বাক্তি স্বামীৰ নাম: টংকেশ্বৰ বাক্তি ঘৰ নং : 329 বয়স : 29 লিঙ্গ : মহিলা	MVY0284935 ফটো উপলব্ধ
670 নাম : কেশৰাম বড়া পিতাৰ নাম: ধৰ্মকান্ত বড়া ঘৰ নং : 328 বয়স : 80 লিঙ্গ : পুৰুষ	MVY1209796 ফটো উপলব্ধ	671 নাম : যতীন বড়া পিতাৰ নাম: কেশৰাম বড়া ঘৰ নং : 328 বয়স : 44 লিঙ্গ : পুৰুষ	MVY1209809 ফটো উপলব্ধ	672 নাম : বিনা বড়া স্বামীৰ নাম: যতীন বড়া ঘৰ নং : 328 বয়স : 39 লিঙ্গ : মহিলা	MVY1209810 ফটো উপলব্ধ
673 নাম : উলী বড়া পিতাৰ নাম: জীতিন বড়া ঘৰ নং : 328 বয়স : 21 লিঙ্গ : মহিলা	MVY2450542 ফটো উপলব্ধ	674 নাম : চন্দেশ্বৰ বড়া পিতাৰ নাম: কেশৰাম বড়া ঘৰ নং : 328 বয়স : 46 লিঙ্গ : পুৰুষ	MVY1209832 ফটো উপলব্ধ	675 নাম : নৰেণ বড়া পিতাৰ নাম: কেশৰাম বড়া ঘৰ নং : 329 বয়স : 50 লিঙ্গ : পুৰুষ	MVY1209854 ফটো উপলব্ধ
676 নাম : জ্যোতি বড়া অন্যান্য: নৰেণ বড়া ঘৰ নং : 329 বয়স : 46 লিঙ্গ : মহিলা	MVY1209865 ফটো উপলব্ধ	677 নাম : মহানন্দ বড়া পিতাৰ নাম: নৰেণ বড়া ঘৰ নং : 329 বয়স : 27 লিঙ্গ : পুৰুষ	MVY0205310 ফটো উপলব্ধ	678 নাম : শ্যামল বড়া পিতাৰ নাম: নৰেণ বড়া বড়া ঘৰ নং : 329 বয়স : 26 লিঙ্গ : পুৰুষ	MVY0362517 ফটো উপলব্ধ
679 নাম : মানসী হাজৰিকা পিতাৰ নাম: শ্যামল বড়া ঘৰ নং : 329 বয়স : 26 লিঙ্গ : মহিলা	MVY0389288 ফটো উপলব্ধ	680 নাম : ৰিয়া বৰুৱা পিতাৰ নাম: ৰিপিন বৰুৱা ঘৰ নং : 329 বয়স : 26 লিঙ্গ : মহিলা	JSV0089243 ফটো উপলব্ধ	681 নাম : তিলো পাটৰ স্বামীৰ নাম: ৰিপিনজ্যোতি পাটৰ ঘৰ নং : 330 বয়স : 42 লিঙ্গ : মহিলা	MVY1209887 ফটো উপলব্ধ
682 নাম : পপী পাটৰ পিতাৰ নাম: ৰিপিন জ্যোতি পাটৰ ঘৰ নং : 330 বয়স : 24 লিঙ্গ : মহিলা	MVY0318014 ফটো উপলব্ধ	683 নাম : হেমন্ত পাটৰ মাতৃৰ নাম: তিলো পাটৰ ঘৰ নং : 330 বয়স : 21 লিঙ্গ : পুৰুষ	TOX0027144 ফটো উপলব্ধ	684 নাম : শ্ৰোলী পাতৰ স্বামীৰ নাম: জিতু পাটৰ ঘৰ নং : 330 বয়স : 39 লিঙ্গ : মহিলা	MVY1209901 ফটো উপলব্ধ
685 নাম : পাহি পাটৰ পিতাৰ নাম: জিতু পাটৰ ঘৰ নং : 331 বয়স : 23 লিঙ্গ : মহিলা	MVY0469841 ফটো উপলব্ধ	686 নাম : তৰুন মহন পিতাৰ নাম: হিৰেন মহন ঘৰ নং : 331 বয়স : 40 লিঙ্গ : পুৰুষ	MVY1573611 ফটো উপলব্ধ	687 নাম : জুলী মোহন স্বামীৰ নাম: তৰুন মহন ঘৰ নং : 331 বয়স : 35 লিঙ্গ : মহিলা	MVY1573633 ফটো উপলব্ধ
688 নাম : বিনা শইকীয়া স্বামীৰ নাম: কুমুদ শইকীয়া ঘৰ নং : 332 বয়স : 58 লিঙ্গ : মহিলা	MVY1209934 ফটো উপলব্ধ	689 নাম : কেশৱ শইকীয়া পিতাৰ নাম: কুমুদ শইকীয়া ঘৰ নং : 332 বয়স : 40 লিঙ্গ : পুৰুষ	MVY1209945 ফটো উপলব্ধ	690 নাম : ৰেন শইকীয়া ফুকন স্বামীৰ নাম: কেশৱ শইকীয়া ঘৰ নং : 332 বয়স : 35 লিঙ্গ : মহিলা	MVY1209956 ফটো উপলব্ধ



691 নাম : নেবুল শইকীয়া পিতাৰ নাম: ইন্দ্ৰেশ্বৰ শইকীয়া ঘৰ নং : 333 বয়স : 46 লিঙ্গ : পুৰুষ	MVY1209967 ফটো উপলব্ধ	692 নাম : সুমিত্ৰা শইকীয়া স্বামীৰ নাম: নেবুল শইকীয়া ঘৰ নং : 333 বয়স : 42 লিঙ্গ : মহিলা	MVY1209978 ফটো উপলব্ধ	693 নাম : চুমি শইকীয়া পিতাৰ নাম: নেবুল শইকীয়া ঘৰ নং : 333 বয়স : 28 লিঙ্গ : মহিলা	MVY0228288 ফটো উপলব্ধ
694 নাম : ভদ্র শইকীয়া মাতৃৰ নাম: সুমিত্ৰা শইকীয়া ঘৰ নং : 333 বয়স : 25 লিঙ্গ : পুৰুষ	MVY0238253 ফটো উপলব্ধ	695 নাম : আস্থা বৰা স্বামীৰ নাম: ভদ্র শইকীয়া ঘৰ নং : 333 বয়স : 21 লিঙ্গ : মহিলা	MVY2474203 ফটো উপলব্ধ	696 নাম : নমী শইকীয়া পিতাৰ নাম: নেবুল শইকীয়া ঘৰ নং : 333 বয়স : 19 লিঙ্গ : মহিলা	TOX0095927 ফটো উপলব্ধ
697 নাম : ডালিমী শইকীয়া স্বামীৰ নাম: ইন্দ্ৰেশ্বৰ শইকীয়া ঘৰ নং : 338 বয়স : 78 লিঙ্গ : মহিলা	MVY1209990 ফটো উপলব্ধ	698 নাম : সুশীল শইকীয়া পিতাৰ নাম: ইন্দ্ৰেশ্বৰ শইকীয়া ঘৰ নং : 338 বয়স : 51 লিঙ্গ : পুৰুষ	MVY1210000 ফটো উপলব্ধ	699 নাম : বাণু গগৈ স্বামীৰ নাম: সুশীল শইকীয়া ঘৰ নং : 334 বয়স : 48 লিঙ্গ : মহিলা	MVY1210011 ফটো উপলব্ধ
700 নাম : ডলী শইকীয়া পিতাৰ নাম: সুশীল শইকীয়া ঘৰ নং : 338 বয়স : 25 লিঙ্গ : মহিলা	MVY0205302 ফটো উপলব্ধ	701 নাম : বলৰাম ঘাটোৱাৰ পিতাৰ নাম: বুঢ়ীবা ঘাটোৱাৰ ঘৰ নং : 338 বয়স : 52 লিঙ্গ : পুৰুষ	MVY1210022 ফটো উপলব্ধ	702 নাম : সাবিত্ৰী ঘাটোৱাৰ স্বামীৰ নাম: বলৰাম ঘাটোৱাৰ ঘৰ নং : 338 বয়স : 49 লিঙ্গ : মহিলা	MVY1210033 ফটো উপলব্ধ
703 নাম : বিচিকা ঘাটোৱাৰ স্বামীৰ নাম: বৃধন ঘাটোৱাৰ ঘৰ নং : 335 বয়স : 47 লিঙ্গ : মহিলা	MVY1210055 ফটো উপলব্ধ	704 নাম : অনিতা মৰ্ধা স্বামীৰ নাম: নকুল ঘাটোৱাৰ ঘৰ নং : 335 বয়স : 31 লিঙ্গ : মহিলা	MVY0474593 ফটো উপলব্ধ	705 নাম : নকুল ঘাটোৱাৰ পিতাৰ নাম: বৃধন ঘাটোৱাৰ ঘৰ নং : 335 বয়স : 28 লিঙ্গ : পুৰুষ	MVY0207183 ফটো উপলব্ধ
706 নাম : বিজয় ঘাটোৱাৰ পিতাৰ নাম: বৃধন ঘাটোৱাৰ ঘৰ নং : 335 বয়স : 26 লিঙ্গ : পুৰুষ	MVY0207175 ফটো উপলব্ধ	707 নাম : বৃধন ঘাটোৱাৰ পিতাৰ নাম: বুঢ়ীবা ঘাটোৱাৰ ঘৰ নং : 335 বয়স : 50 লিঙ্গ : পুৰুষ	MVY1210044 ফটো উপলব্ধ	708 নাম : নিতা শইকীয়া স্বামীৰ নাম: হৰেশ্বৰ শইকীয়া ঘৰ নং : 336 বয়স : 51 লিঙ্গ : মহিলা	MVY1210099 ফটো উপলব্ধ
709 নাম : কল্যাণী শইকীয়া পিতাৰ নাম: হৰেশ্বৰ শইকীয়া ঘৰ নং : 336 বয়স : 23 লিঙ্গ : মহিলা	MVY0327981 ফটো উপলব্ধ	710 নাম : জ্ঞান জ্যোতি শইকীয়া পিতাৰ নাম: হৰেশ্বৰ শইকীয়া ঘৰ নং : 336 বয়স : 26 লিঙ্গ : পুৰুষ	MVY0207084 ফটো উপলব্ধ	711 নাম : তুত ফুকন স্বামীৰ নাম: কেশৱ ফুকন ঘৰ নং : 337 বয়স : 42 লিঙ্গ : মহিলা	MVY1210135 ফটো উপলব্ধ
712 নাম : বিমান ফুকন পিতাৰ নাম: মণিৰাম ফুকন ঘৰ নং : 337 বয়স : 41 লিঙ্গ : পুৰুষ	MVY1210146 ফটো উপলব্ধ	713 নাম : গৌৰব ফুকন মাতৃৰ নাম: তুত ফুকন ঘৰ নং : 337 বয়স : 21 লিঙ্গ : পুৰুষ	MVY2484400 ফটো উপলব্ধ	714 নাম : প্ৰাৰ্থনা ফুকন স্বামীৰ নাম: গৌৰৱ ফুকন ঘৰ নং : 337 বয়স : 19 লিঙ্গ : মহিলা	TOX0094219 ফটো উপলব্ধ
715 নাম : কেশৰী বাক্তি স্বামীৰ নাম: বগা বাক্তি ঘৰ নং : 339 বয়স : 60 লিঙ্গ : মহিলা	MVY1210237 ফটো উপলব্ধ	716 নাম : অনু বাক্তি পিতাৰ নাম: বগা বাক্তি ঘৰ নং : 339 বয়স : 36 লিঙ্গ : মহিলা	MVY1210259 ফটো উপলব্ধ	717 নাম : ৰাজেশ বাক্তি মাতৃৰ নাম: কেশৰী বাক্তি ঘৰ নং : 339 বয়স : 28 লিঙ্গ : পুৰুষ	MVY0205724 ফটো উপলব্ধ
718 নাম : তপন বাক্তি মাতৃৰ নাম: কেশৰী বাক্তি ঘৰ নং : 339 বয়স : 27 লিঙ্গ : পুৰুষ	MVY0205765 ফটো উপলব্ধ	719 নাম : ডিম্পি গগৈ শইকীয়া স্বামীৰ নাম: ৰাহুল শইকীয়া ঘৰ নং : 339 বয়স : 28 লিঙ্গ : মহিলা	MVY1123512 ফটো উপলব্ধ	720 নাম : দিতীমণি শইকীয়া স্বামীৰ নাম: দলেশ্বৰ শইকীয়া ঘৰ নং : 339 বয়স : 54 লিঙ্গ : মহিলা	MVY1210271 ফটো উপলব্ধ



721 নাম : বাহুল শইকীয়া পিতাৰ নাম: দুলেশ্বৰ শইকীয়া ঘৰ নং : ৩৩৯ক বয়স : 28 লিঙ্গ : পুৰুষ	MVY0206672 ফটো উপলব্ধ	722 নাম : বিশ্বজিৎ দিহিঙীয়া অন্যান্য: বাৰেশ্বৰ দিহিঙীয়া ঘৰ নং : 339খ বয়স : 59 লিঙ্গ : পুৰুষ	MVY1573702 ফটো উপলব্ধ	723 নাম : বিনা দিহিঙীয়া স্বামীৰ নাম: বিশ্বজিত দিহিঙীয়া ঘৰ নং : 339খ বয়স : 46 লিঙ্গ : মহিলা	MVY1573713 ফটো উপলব্ধ
724 নাম : দীপৰাজ দিহিঙীয়া পিতাৰ নাম: বিশ্বজিত দিহিঙীয়া ঘৰ নং : 339খ বয়স : 25 লিঙ্গ : পুৰুষ	MVY0205054 ফটো উপলব্ধ	725 নাম : লিলি দাস দিহিঙীয়া স্বামীৰ নাম: দীপৰাজ দিহিঙীয়া ঘৰ নং : 339খ বয়স : 25 লিঙ্গ : মহিলা	MVY0334045 ফটো উপলব্ধ	726 নাম : প্রতাপ গগৈ পিতাৰ নাম: লখেশ্বৰ গগৈ ঘৰ নং : ৩৪০ বয়স : 64 লিঙ্গ : পুৰুষ	MVY1210282 ফটো উপলব্ধ
727 নাম : তুলন গগৈ পিতাৰ নাম: প্রতাপ গগৈ ঘৰ নং : ৩৪০ বয়স : 44 লিঙ্গ : পুৰুষ	MVY1210306 ফটো উপলব্ধ	728 নাম : নিবেদিতা চেতিয়া গগৈ স্বামীৰ নাম: তুলন গগৈ ঘৰ নং : 340 বয়স : 43 লিঙ্গ : মহিলা	MVY1187673 ফটো উপলব্ধ	729 নাম : সৰ্গালী গগৈ পিতাৰ নাম: তুলন গগৈ ঘৰ নং : 340 বয়স : 19 লিঙ্গ : মহিলা	TOX0094862 ফটো উপলব্ধ
730 নাম : চৰ্ণালী বৰুৱা পিতাৰ নাম: প্রতাপ গগৈ ঘৰ নং : 340ক বয়স : 37 লিঙ্গ : মহিলা	MVY1573622 ফটো উপলব্ধ	731 নাম : পুষ্প শইকীয়া স্বামীৰ নাম: ভূপেন শইকীয়া ঘৰ নং : ৩৪১ বয়স : 55 লিঙ্গ : মহিলা	MVY1210339 ফটো উপলব্ধ	732 নাম : বাবুল বৰগোঁহাই পিতাৰ নাম: পুনৰাম বৰগোঁহাই ঘৰ নং : 341ক বয়স : 56 লিঙ্গ : পুৰুষ	MVY1210340 ফটো উপলব্ধ
733 নাম : কবিতা বৰগোঁহাই স্বামীৰ নাম: বাবুল বৰগোঁহাই ঘৰ নং : ৩৪১ক বয়স : 50 লিঙ্গ : মহিলা	MVY1210351 ফটো উপলব্ধ	734 নাম : ক্ষিৰোদ বৰগোঁহাই পিতাৰ নাম: চুনিত বৰগোঁহাই ঘৰ নং : ৩৪১খ বয়স : 42 লিঙ্গ : পুৰুষ	MVY0363622 ফটো উপলব্ধ	735 নাম : কৰবী বৰগোঁহাই স্বামীৰ নাম: ক্ষিৰোদ বৰগোঁহাই ঘৰ নং : ৩৪১খ বয়স : 39 লিঙ্গ : মহিলা	MVY0363655 ফটো উপলব্ধ
736 নাম : বব পাটৰ পিতাৰ নাম: ইন্দ্ৰেশ্বৰ পাটৰ ঘৰ নং : ৩৪৩ বয়স : 49 লিঙ্গ : পুৰুষ	MVY1210362 ফটো উপলব্ধ	737 নাম : বিপুল পাটৰ পিতাৰ নাম: ইন্দ্ৰেশ্বৰ পাটৰ ঘৰ নং : 343 বয়স : 47 লিঙ্গ : পুৰুষ	MVY1210373 ফটো উপলব্ধ	738 নাম : বিন্দা পাটৰ স্বামীৰ নাম: বিপুল পাটৰ ঘৰ নং : ৩৪৩ বয়স : 44 লিঙ্গ : মহিলা	MVY1210384 ফটো উপলব্ধ
739 নাম : বিত পাটৰ পিতাৰ নাম: ৰাজেন পাটৰ ঘৰ নং : ৩৪৩ বয়স : 30 লিঙ্গ : পুৰুষ	MVY0206474 ফটো উপলব্ধ	740 নাম : সুবৰ্ন পাটৰ পিতাৰ নাম: ৰাজেন পাটৰ ঘৰ নং : ৩৪৩ বয়স : 30 লিঙ্গ : পুৰুষ	MVY0229245 ফটো উপলব্ধ	741 নাম : দীপজ্যোতি পাটৰ পিতাৰ নাম: বিপুল পাটৰ ঘৰ নং : ৩৪৩ বয়স : 27 লিঙ্গ : পুৰুষ	MVY0206425 ফটো উপলব্ধ
742 নাম : মনালিছা গগৈ পাটৰ স্বামীৰ নাম: দীপজ্যোতি পাটৰ ঘৰ নং : 343 বয়স : 22 লিঙ্গ : মহিলা	TOX0011437 ফটো উপলব্ধ	743 নাম : পল্লব পাটৰ পিতাৰ নাম: বিপুল পাটৰ ঘৰ নং : 343 বয়স : 20 লিঙ্গ : পুৰুষ	TOX0018713 ফটো উপলব্ধ	744 নাম : দিপাক্ষৰ ৰাজখোৱা পিতাৰ নাম: বিজয় ৰাজখোৱা ঘৰ নং : ৩৪৩ক বয়স : 26 লিঙ্গ : পুৰুষ	MVY0205351 ফটো উপলব্ধ
745 নাম : আইনু বড়া ৰাজখোৱা স্বামীৰ নাম: দিপাংকৰ ৰাজখোৱা ঘৰ নং : 343ক বয়স : 20 লিঙ্গ : মহিলা	TOX0002840 ফটো উপলব্ধ	746 নাম : বিজয় ৰাজখোৱা পিতাৰ নাম: গুণ ৰাজখোৱা ঘৰ নং : ৩৪৩ক বয়স : 52 লিঙ্গ : পুৰুষ	MVY1210395 ফটো উপলব্ধ	747 নাম : জুৰি ৰাজখোৱা স্বামীৰ নাম: বিজয় ৰাজখোৱা ঘৰ নং : ৩৪৩ক বয়স : 47 লিঙ্গ : মহিলা	MVY1210408 ফটো উপলব্ধ
748 নাম : মেৰিনা বেগম স্বামীৰ নাম: বাবুজান আলি ঘৰ নং : ৩৪৪ বয়স : 57 লিঙ্গ : মহিলা	MVY1210419 ফটো উপলব্ধ	749 নাম : ইয়াতুদ্দিন আলি পিতাৰ নাম: বাবুজান আলি ঘৰ নং : ৩৪৪ বয়স : 38 লিঙ্গ : পুৰুষ	MVY1210420 ফটো উপলব্ধ	750 নাম : চাহানা বেগম মাতৃৰ নাম: মেৰিনা বেগম ঘৰ নং : ৩৪৪ বয়স : 36 লিঙ্গ : মহিলা	MVY0206813 ফটো উপলব্ধ

751 নাম : নিজামুদ্দিন আলি মাতৃৰ নাম: মেৰিনা বেগম ঘৰ নং : 388 বয়স : 35 লিঙ্গ : পুৰুষ	MVY0206722 ফটো উপলব্ধ	752 নাম : নূৰজাহান বেগম পিতাৰ নাম: আহিদুৰ আলি ঘৰ নং : 344 বয়স : 29 লিঙ্গ : মহিলা	DQT0215442 ফটো উপলব্ধ	753 নাম : জালাল বড়া পিতাৰ নাম: ফাইজুদ্দিন বড়া ঘৰ নং : 385 বয়স : 58 লিঙ্গ : পুৰুষ	MVY1210431 ফটো উপলব্ধ
754 নাম : সুৰেনা বেগম স্বামীৰ নাম: জালাল বড়া ঘৰ নং : 385 বয়স : 50 লিঙ্গ : মহিলা	MVY1210442 ফটো উপলব্ধ	755 নাম : চাফিনা বেগম পিতাৰ নাম: জালাল বড়া ঘৰ নং : 385 বয়স : 25 লিঙ্গ : মহিলা	MVY0245753 ফটো উপলব্ধ	756 নাম : জাকিৰ বড়া পিতাৰ নাম: জেলিল বড়া ঘৰ নং : 345 বয়স : 24 লিঙ্গ : পুৰুষ	MVY0445874 ফটো উপলব্ধ
757 নাম : জেচিমত বড়া পিতাৰ নাম: জালাল বড়া ঘৰ নং : 345 বয়স : 24 লিঙ্গ : পুৰুষ	MVY0445924 ফটো উপলব্ধ	758 নাম : ৰাছিমা বেগম পিতাৰ নাম: জেলিল বড়া ঘৰ নং : 385 বয়স : 27 লিঙ্গ : মহিলা	MVY0205633 ফটো উপলব্ধ	759 নাম : জেলিল বড়া পিতাৰ নাম: ফাইজুদ্দিন বড়া ঘৰ নং : 385 বয়স : 50 লিঙ্গ : পুৰুষ	MVY1210475 ফটো উপলব্ধ
760 নাম : নাজিনা বেগম স্বামীৰ নাম: জেলিল বড়া ঘৰ নং : 385 বয়স : 46 লিঙ্গ : মহিলা	MVY1210486 ফটো উপলব্ধ	761 নাম : লালমাই বেগম স্বামীৰ নাম: ফাইজুদ্দিন বড়া ঘৰ নং : 386 বয়স : 81 লিঙ্গ : মহিলা	MVY1210500 ফটো উপলব্ধ	762 নাম : জামাল বড়া পিতাৰ নাম: ফাইজুদ্দিন বড়া ঘৰ নং : 386 বয়স : 52 লিঙ্গ : পুৰুষ	MVY1210511 ফটো উপলব্ধ
763 নাম : এলিনা বেগম স্বামীৰ নাম: জামাল বড়া ঘৰ নং : 386 বয়স : 48 লিঙ্গ : মহিলা	MVY1210522 ফটো উপলব্ধ	764 নাম : আৰমান বড়া পিতাৰ নাম: জামাল বড়া ঘৰ নং : 386 বয়স : 30 লিঙ্গ : পুৰুষ	MVY0205690 ফটো উপলব্ধ	765 নাম : ৰাচিমা বেগম স্বামীৰ নাম: আৰমান বড়া ঘৰ নং : 386 বয়স : 26 লিঙ্গ : মহিলা	MVY0205773 ফটো উপলব্ধ
766 নাম : ইৰাজতদ্দিন বড়া পিতাৰ নাম: জামৰতদ্দিন বড়া ঘৰ নং : 389 বয়স : 66 লিঙ্গ : পুৰুষ	MVY1210544 ফটো উপলব্ধ	767 নাম : জাহান বড়া পিতাৰ নাম: ইৰাজতদ্দিন বড়া ঘৰ নং : 389 বয়স : 36 লিঙ্গ : পুৰুষ	MVY1210588 ফটো উপলব্ধ	768 নাম : ফৰিদা বেগম স্বামীৰ নাম: জাহান বড়া ঘৰ নং : 347 বয়স : 34 লিঙ্গ : মহিলা	MVY0205534 ফটো উপলব্ধ
769 নাম : পতুলী বেগম স্বামীৰ নাম: জয়নল আলি ঘৰ নং : 389 বয়স : 54 লিঙ্গ : মহিলা	MVY1210602 ফটো উপলব্ধ	770 নাম : চালেহা বেগম স্বামীৰ নাম: মুজিবুৰ আলি ঘৰ নং : 349 বয়স : 34 লিঙ্গ : মহিলা	MVY0483453 ফটো উপলব্ধ	771 নাম : মুজিবুৰ আলি পিতাৰ নাম: জয়নল আলি ঘৰ নং : 389 বয়স : 32 লিঙ্গ : পুৰুষ	MVY0229625 ফটো উপলব্ধ
772 নাম : আছফিয়া বেগম মাতৃৰ নাম: পতুলী বেগম ঘৰ নং : 349 বয়স : 31 লিঙ্গ : মহিলা	MVY0451518 ফটো উপলব্ধ	773 নাম : ফুলমাই বেগম স্বামীৰ নাম: চফি আলি ঘৰ নং : 351 বয়স : 81 লিঙ্গ : মহিলা	MVY1210657 ফটো উপলব্ধ	774 নাম : নবিউল হুছেইন পিতাৰ নাম: চফি আলি ঘৰ নং : 351 বয়স : 38 লিঙ্গ : পুৰুষ	MVY1210691 ফটো উপলব্ধ
775 নাম : নচফিকা বেগম স্বামীৰ নাম: নবিউল হুছেইন ঘৰ নং : 351 বয়স : 33 লিঙ্গ : মহিলা	MVY0229856 ফটো উপলব্ধ	776 নাম : নাজমিন বেগম স্বামীৰ নাম: ৰাতুল হুছেইন ঘৰ নং : 351 বয়স : 29 লিঙ্গ : মহিলা	MVY0281071 ফটো উপলব্ধ	777 নাম : আচিয়া বেগম পিতাৰ নাম: চফি আলি ঘৰ নং : 351 বয়স : 43 লিঙ্গ : মহিলা	MVY1210668 ফটো উপলব্ধ
778 নাম : নাজিউল হুছেইন পিতাৰ নাম: চফি আলি ঘৰ নং : 351 বয়স : 51 লিঙ্গ : পুৰুষ	MVY1210704 ফটো উপলব্ধ	779 নাম : আজিজা বেগম স্বামীৰ নাম: নাজিউল হুছেইন ঘৰ নং : 351 বয়স : 46 লিঙ্গ : মহিলা	MVY1210715 ফটো উপলব্ধ	780 নাম : ৰাতুল হুছেইন পিতাৰ নাম: নাজিউল হুছেইন ঘৰ নং : 351 বয়স : 29 লিঙ্গ : পুৰুষ	MVY0065516 ফটো উপলব্ধ



781 নাম : ৰফিউল হুছেইন পিতাৰ নাম: চফি আলি ঘৰ নং : 351খ বয়স : 42 লিঙ্গ : পুৰুষ	MVY1210679 ফটো উপলব্ধ	782 নাম : হালিমা বেগম স্বামীৰ নাম: ৰফিউল হুছেইন ঘৰ নং : 351খ বয়স : 39 লিঙ্গ : মহিলা	MVY1210680 ফটো উপলব্ধ	783 নাম : ইমৰাণ হুছেইন পিতাৰ নাম: ৰফিউল হুছেইন ঘৰ নং : 351খ বয়স : 20 লিঙ্গ : পুৰুষ	TOX0037689 ফটো উপলব্ধ
784 নাম : কমল সন্দিকৈ পিতাৰ নাম: মানিক সন্দিকৈ ঘৰ নং : ৩৫৪ বয়স : 57 লিঙ্গ : পুৰুষ	MVY1210771 ফটো উপলব্ধ	785 নাম : দীপামণি সন্দিকৈ স্বামীৰ নাম: কমল সন্দিকৈ ঘৰ নং : ৩৫৪ বয়স : 49 লিঙ্গ : মহিলা	MVY1210782 ফটো উপলব্ধ	786 নাম : লক্ষ্যধৰ সন্দিকৈ পিতাৰ নাম: মানিক সন্দিকৈ ঘৰ নং : ৩৫৪ বয়স : 48 লিঙ্গ : পুৰুষ	MVY1210793 ফটো উপলব্ধ
787 নাম : কৃষ্ণাশ্ৰী সন্দিকৈ পিতাৰ নাম: কমল সন্দিকৈ ঘৰ নং : ৩৫৪ বয়স : 29 লিঙ্গ : মহিলা	MVY0230029 ফটো উপলব্ধ	788 নাম : প্ৰতীম সন্দিকৈ পিতাৰ নাম: কমল সন্দিকৈ ঘৰ নং : ৩৫৪ বয়স : 25 লিঙ্গ : পুৰুষ	MVY0205120 ফটো উপলব্ধ	789 নাম : জুগাধৰ বৰুৱা পিতাৰ নাম: তুলেশ্বৰ বৰুৱা ঘৰ নং : ৩৫৫ বয়স : 60 লিঙ্গ : পুৰুষ	MVY1210817 ফটো উপলব্ধ
790 নাম : দিপ্তী বৰুৱা স্বামীৰ নাম: যুগ বৰুৱা ঘৰ নং : ৩৫৫ বয়স : 56 লিঙ্গ : মহিলা	MVY1210828 ফটো উপলব্ধ	791 নাম : আভা বৰুৱা পিতাৰ নাম: যুগ বৰুৱা ঘৰ নং : ৩৫৫ বয়স : 40 লিঙ্গ : মহিলা	MVY1210839 ফটো উপলব্ধ	792 নাম : পুলকেশ বৰুৱা পিতাৰ নাম: যুগ বৰুৱা ঘৰ নং : ৩৫৫ বয়স : 38 লিঙ্গ : পুৰুষ	MVY1210840 ফটো উপলব্ধ
793 নাম : মৌচুমী শইকীয়া স্বামীৰ নাম: পুলকেশ বৰুৱা ঘৰ নং : 355 বয়স : 25 লিঙ্গ : মহিলা	TOX0046722 ফটো উপলব্ধ	794 নাম : হিৰণ্য বৰুৱা স্বামীৰ নাম: প্ৰদীপ বৰুৱা ঘৰ নং : ৩৫৬ বয়স : 57 লিঙ্গ : মহিলা	MVY1210873 ফটো উপলব্ধ	795 নাম : বিতামণি বৰুৱা স্বামীৰ নাম: তিলোচন বৰুৱা ঘৰ নং : ৩৫৬ বয়স : 42 লিঙ্গ : মহিলা	MVY0205435 ফটো উপলব্ধ
796 নাম : বিপুল বৰুৱা পিতাৰ নাম: প্ৰদীপ বৰুৱা ঘৰ নং : ৩৫৬ বয়স : 41 লিঙ্গ : পুৰুষ	MVY1211285 ফটো উপলব্ধ	797 নাম : লিলী কন্যাক বৰুৱা স্বামীৰ নাম: বিপুল বৰুৱা ঘৰ নং : ৩৫৬ বয়স : 39 লিঙ্গ : মহিলা	MVY1211672 ফটো উপলব্ধ	798 নাম : যুগ্য বৰুৱা পিতাৰ নাম: সৰু বৰুৱা ঘৰ নং : ৩৫৭ বয়স : 50 লিঙ্গ : মহিলা	MVY1210908 ফটো উপলব্ধ
799 নাম : অনিল বৰুৱা পিতাৰ নাম: সৰু বৰুৱা ঘৰ নং : ৩৫৭ বয়স : 48 লিঙ্গ : পুৰুষ	MVY1210919 ফটো উপলব্ধ	800 নাম : অৰ্পনা বৰুৱা স্বামীৰ নাম: অনিল বৰুৱা ঘৰ নং : ৩৫৭ বয়স : 43 লিঙ্গ : মহিলা	MVY1211661 ফটো উপলব্ধ	801 নাম : মীৰা বৰুৱা পিতাৰ নাম: সৰু বৰুৱা ঘৰ নং : ৩৫৭ বয়স : 41 লিঙ্গ : মহিলা	MVY1210931 ফটো উপলব্ধ
802 নাম : প্ৰতিমা ফুকন স্বামীৰ নাম: ভবেন ফুকন ঘৰ নং : 358 বয়স : 70 লিঙ্গ : মহিলা	MVY2470524 ফটো উপলব্ধ	803 নাম : বৰ্ণা ফুকন স্বামীৰ নাম: জানু ফুকন ঘৰ নং : 358 বয়স : 36 লিঙ্গ : মহিলা	MVY0338178 ফটো উপলব্ধ	804 নাম : সুনন্দ বৰুৱা পিতাৰ নাম: তুলেশ্বৰ বৰুৱা ঘৰ নং : ৩৫৯ বয়স : 50 লিঙ্গ : পুৰুষ	MVY1210997 ফটো উপলব্ধ
805 নাম : পংখী বৰুৱা স্বামীৰ নাম: সুনন্দ বৰুৱা ঘৰ নং : ৩৫৯ বয়স : 47 লিঙ্গ : মহিলা	MVY1211296 ফটো উপলব্ধ	806 নাম : বাসন্তী ফুকন স্বামীৰ নাম: পুনীৰাম ফুকন ঘৰ নং : ৩৬১ বয়স : 69 লিঙ্গ : মহিলা	MVY1211014 ফটো উপলব্ধ	807 নাম : বলিন ফুকন পিতাৰ নাম: পুনীৰাম ফুকন ঘৰ নং : ৩৬১ বয়স : 44 লিঙ্গ : পুৰুষ	MVY1211025 ফটো উপলব্ধ
808 নাম : বিজমণি ফুকন পিতাৰ নাম: বলিন ফুকন ঘৰ নং : ৩৬১ বয়স : 32 লিঙ্গ : মহিলা	MVY1211547 ফটো উপলব্ধ	809 নাম : ৰূপা মহন স্বামীৰ নাম: ব্ৰজেন মহন ঘৰ নং : ৩৬২ বয়স : 51 লিঙ্গ : মহিলা	MVY1211058 ফটো উপলব্ধ	810 নাম : জীবন বড়া পিতাৰ নাম: কটীয়া বড়া ঘৰ নং : ৩৬৩ বয়স : 67 লিঙ্গ : পুৰুষ	MVY1211070 ফটো উপলব্ধ



811 নাম : জীবেশ্বৰী বড়া পিতাৰ নাম : জীবন বড়া ঘৰ নং : 363 বয়স : 58 লিঙ্গ : মহিলা	MVY1211081 ফটো উপলব্ধ	812 নাম : জানমণি গগৈ স্বামীৰ নাম : মনোজ বড়া বড়া ঘৰ নং : 363 বয়স : 39 লিঙ্গ : মহিলা	TOX0037218 ফটো উপলব্ধ	813 নাম : মনজ বড়া পিতাৰ নাম : জীৱন বড়া ঘৰ নং : 363 বয়স : 35 লিঙ্গ : পুৰুষ	MVY0207290 ফটো উপলব্ধ
814 নাম : মানসজ্যোতি বড়া পিতাৰ নাম : জীৱন বড়া ঘৰ নং : 363 বয়স : 34 লিঙ্গ : পুৰুষ	MVY1211434 ফটো উপলব্ধ	815 নাম : দিপাঙ্কৰ বড়া পিতাৰ নাম : জীৱন বড়া ঘৰ নং : 363 বয়স : 28 লিঙ্গ : পুৰুষ	MVY0206375 ফটো উপলব্ধ	816 নাম : পূজাশ্ৰী গগৈ স্বামীৰ নাম : দিপাঙ্কৰ বড়া ঘৰ নং : 363 বয়স : 27 লিঙ্গ : মহিলা	TOX0083055 ফটো উপলব্ধ
# 817 নাম : বুবুল ৰহমান পিতাৰ নাম : চৰিফুল ৰহমান ঘৰ নং : 363 বয়স : 42 লিঙ্গ : পুৰুষ	MVY0327577 ফটো উপলব্ধ	818 নাম : ফাৰহিনা বেগম স্বামীৰ নাম : নিকিবুল ৰহমান ঘৰ নং : 363 বয়স : 31 লিঙ্গ : মহিলা	MVY2484319 ফটো উপলব্ধ	819 নাম : চৰিফুল ৰহমান পিতাৰ নাম : কৰিমুল্লা ৰহমান ঘৰ নং : 363 বয়স : 59 লিঙ্গ : পুৰুষ	MVY1211105 ফটো উপলব্ধ
820 নাম : গুলবিবি বেগম স্বামীৰ নাম : চৰিফুল ৰহমান ঘৰ নং : 363 বয়স : 49 লিঙ্গ : মহিলা	MVY1211116 ফটো উপলব্ধ	821 নাম : নেকিবুল ৰহমান পিতাৰ নাম : চৰিফুল ৰহমান ঘৰ নং : 363 বয়স : 30 লিঙ্গ : পুৰুষ	MVY0230458 ফটো উপলব্ধ		



822	1	TOX0143537	ফটো উপলব্ধ	নাম : বিকাশ মুগ্ধ পিতাৰ নাম: কাঁতক মুড়া ঘৰ নং : 175 বয়স : 24 লিঙ্গ : পুৰুষ
823	1	TOX0143503	ফটো উপলব্ধ	নাম : অভিজিৎ গগৈ পিতাৰ নাম: দেৱাজিৎ গগৈ ঘৰ নং : 272 বয়স : 18 লিঙ্গ : পুৰুষ
824	1	TOX0146795	ফটো উপলব্ধ	নাম : বিপল মুগ্ধ পিতাৰ নাম: কাঁতক মুড়া ঘৰ নং : 175 বয়স : 20 লিঙ্গ : পুৰুষ
825	1	JSP3281672	ফটো উপলব্ধ	নাম : মুছকান বেগম পিতাৰ নাম: আবুল আলী ঘৰ নং : 304ক বয়স : 22 লিঙ্গ : মহিলা
826	1	MVY0504050	ফটো উপলব্ধ	নাম : পৰিসীতা ভূমিজ স্বামীৰ নাম: শংকৰ ভূমিজ ঘৰ নং : 234 বয়স : 30 লিঙ্গ : মহিলা
827	1	MVY0439711	ফটো উপলব্ধ	নাম : বিবিকা চাল পিতাৰ নাম: জামিন চাল ঘৰ নং : 198 বয়স : 22 লিঙ্গ : মহিলা
828	1	CCY0202978	ফটো উপলব্ধ	নাম : চেৰপীনা লাক্ৰা পিতাৰ নাম: দান্দু লাক্ৰা ঘৰ নং : 293 বয়স : 26 লিঙ্গ : মহিলা
829	1	MVY0494542	ফটো উপলব্ধ	নাম : শান্তী কেৰকেটা স্বামীৰ নাম: তনু তিলমিং ঘৰ নং : 248 বয়স : 35 লিঙ্গ : মহিলা
830	1	MVY0485649	ফটো উপলব্ধ	নাম : অভিষেক আৰভিন পিতাৰ নাম: অতুল হৰ ঘৰ নং : 248 বয়স : 23 লিঙ্গ : পুৰুষ
831	1	MVY0312843	ফটো উপলব্ধ	নাম : এজিৰা ভূমিজ স্বামীৰ নাম: আহাপ ভেংৰা ঘৰ নং : 209ঘ বয়স : 30 লিঙ্গ : মহিলা
832	1	MVY0287086	ফটো উপলব্ধ	নাম : মেৰী হৰ স্বামীৰ নাম: অভিৰাম হৰ ঘৰ নং : 174ক বয়স : 62 লিঙ্গ : মহিলা
833	1	MVY0486472	ফটো উপলব্ধ	নাম : আলমনি কিশান স্বামীৰ নাম: অজিত হৰিন ঘৰ নং : 211 বয়স : 36 লিঙ্গ : মহিলা
834	1	TOX0161349	ফটো উপলব্ধ	নাম : থমাচ হাপা পিতাৰ নাম: কচমাচ হাপা ঘৰ নং : 177 বয়স : 18 লিঙ্গ : পুৰুষ
835	1	TOX0161687	ফটো উপলব্ধ	নাম : পাৰবিন চুলতানা স্বামীৰ নাম: জাকিৰ বড়া ঘৰ নং : 345খ বয়স : 18 লিঙ্গ : মহিলা
836	1	TOX0161984	ফটো উপলব্ধ	নাম : অভিজিৎ বৰুৱা মাতৃৰ নাম: চনালী বৰুৱা ঘৰ নং : 340ক বয়স : 18 লিঙ্গ : পুৰুষ
837	1	TOX0164616	ফটো উপলব্ধ	নাম : প্ৰদীপ হাউ পিতাৰ নাম: প্ৰেম হাউ ঘৰ নং : 191ক বয়স : 18 লিঙ্গ : পুৰুষ
838	1	TOX0165209	ফটো উপলব্ধ	নাম : বিজয় বাক্তি পিতাৰ নাম: বিৰেন বাক্তি ঘৰ নং : 295 বয়স : 18 লিঙ্গ : পুৰুষ
839	1	TOX0165530	ফটো উপলব্ধ	নাম : ৰমি হাউ মাতৃৰ নাম: ৰেখা হাউ ঘৰ নং : 188 বয়স : 22 লিঙ্গ : মহিলা
840	1	TOX0167106	ফটো উপলব্ধ	নাম : আচা মাৰি হাউ পিতাৰ নাম: প্ৰেম হাউ ঘৰ নং : 191ক বয়স : 18 লিঙ্গ : মহিলা
841	1	TOX0174870	ফটো উপলব্ধ	নাম : ৱেলচন সিং মাতৃৰ নাম: পতলি ইষ্টদাৰ ঘৰ নং : 220 বয়স : 18 লিঙ্গ : পুৰুষ
842	1	TOX0175620	ফটো উপলব্ধ	নাম : পৰচিলা চুৰিণ স্বামীৰ নাম: চুশীল চুৰিণ ঘৰ নং : 240ক বয়স : 22 লিঙ্গ : মহিলা
843	1	TOX0176008	ফটো উপলব্ধ	নাম : চুশীল চুৰিণ পিতাৰ নাম: চিমাচুন চুৰিণ ঘৰ নং : 240ক বয়স : 24 লিঙ্গ : পুৰুষ
844	1	TOX0176867	ফটো উপলব্ধ	নাম : মণিকা মুচুৱাৰ পিতাৰ নাম: জীৰবিয়াম মুচুৱাৰ ঘৰ নং : 201 বয়স : 20 লিঙ্গ : মহিলা
845	1	TOX0177550	ফটো উপলব্ধ	নাম : নিউটন চুৰিণ পিতাৰ নাম: ইচমাইল চুৰিণ ঘৰ নং : 229 বয়স : 18 লিঙ্গ : পুৰুষ
846	1	TOX0177600	ফটো উপলব্ধ	নাম : মিনতি ঘাটোৱাৰ পিতাৰ নাম: জয়ধৰ ঘাটোৱাৰ ঘৰ নং : 237ক বয়স : 18 লিঙ্গ : মহিলা
847	1	TOX0177626	ফটো উপলব্ধ	নাম : জিচল চুৰিণ মাতৃৰ নাম: জ্যোতি চুৰিণ ঘৰ নং : 226 বয়স : 18 লিঙ্গ : পুৰুষ
848	1	TOX0177634	ফটো উপলব্ধ	নাম : বিশ্ৰাম ভেংৰা পিতাৰ নাম: ডাউদ ভেংৰা ঘৰ নং : 172 বয়স : 20 লিঙ্গ : পুৰুষ
849	1	TOX0183095	ফটো উপলব্ধ	নাম : দানিয়েল সিং হৰ অন্যান্য: অতুল হৰ ঘৰ নং : 248 বয়স : 23 লিঙ্গ : পুৰুষ



850	1	TOX0184978
নাম : অমিয়া হাউ মাতৃৰ নাম: ৰেজিনা হাউ ঘৰ নং : 191ক বয়স : 24 লিঙ্গ : মহিলা		
ফটো উপলব্ধ		

851	1	MVY0320036
নাম : এলিজা বেগম স্বামীৰ নাম: সয়াজুদ্দিন আলি ঘৰ নং : 344 বয়স : 32 লিঙ্গ : মহিলা		
ফটো উপলব্ধ		

852	1	TOX0187344
নাম : সুনীল বাক্তি পিতাৰ নাম: ক্ষিৰেন বাক্তি ঘৰ নং : 317 বয়স : 18 লিঙ্গ : পুৰুষ		
ফটো উপলব্ধ		

853	1	TOX0193425
নাম : আৱাহাম হৰ পিতাৰ নাম: অতুল হৰ ঘৰ নং : 248 বয়স : 19 লিঙ্গ : পুৰুষ		
ফটো উপলব্ধ		

ভোটাৰৰ সাৰাংশ

A) ভোটাৰৰ সংখ্যা

	তালিকাৰ প্ৰকাৰ	তালিকাৰ চিনাক্তকৰণ	ভোটাৰৰ সংখ্যা							
			পুৰুষ	মহিলা	৩য় লিঙ্গ	মুঠ				
I	মূল তালিকা	মূল তালিকা	বিশেষ সংশোধন, 2026 চনৰ পূৰ্বৰ 2025 চনৰ মূল তালিকাৰ লগত থকা সংযোজন সমূহ একত্ৰিতকৰন কৰা তালিকা।				390	431	0	821
II	যোগ তালিকা	পৰিপূৰক 1	বিশেষ সংক্ষিপ্ত সংশোধন, 2026				14	14	0	28
		পৰিপূৰক 2	অনবিচ্ছিন্ন সংশোধন 2026				2	2	0	4
			মুঠ				16	16	0	32
III	বিয়োজন তালিকা	পৰিপূৰক 1	বিশেষ সংক্ষিপ্ত সংশোধন, 2026				5	3	0	8
		পৰিপূৰক 2	অনবিচ্ছিন্ন সংশোধন 2026				0	1	0	1
			মুঠ				5	4	0	9
IV	লিংগ ক্ষেত্ৰত পৰিবৰ্তনৰ বাবে পাৰ্থক্য					0	0	0	0	
এই সংশোধনৰ পিছত ভোটাৰ তালিকাত ভোটাৰৰ মুঠ সংখ্যা (I+II-III+IV)						401	443	0	844	

B) শুধৰনীৰ সংখ্যা

তালিকাৰ প্ৰকাৰ	তালিকাৰ চিনাক্তকৰণ	শুধৰনীৰ সংখ্যা
পৰিপূৰক 1	বিশেষ সংক্ষিপ্ত সংশোধন, 2026	53
পৰিপূৰক 2	অনবিচ্ছিন্ন সংশোধন 2026	1
	মুঠ	54

নিৰ্বাচক পঞ্জীয়ন বিষয়াৰ স্বাক্ষৰ

E-মূত, S-স্থানান্তৰিত/ বাসস্থান পৰিবৰ্তন, R-প্ৰতিলিপি, M-নিখোজ, Q-অযোগ্য