



ভোটাৰ তালিকা 2026 S03 অসম

বিধানসভা সমষ্টিৰ নম্বৰ, নাম আৰু সংৰক্ষণৰ স্থিতি : 97 - নাজিৰা (সাধাৰণ)		খণ্ড নং : 14																			
এই বিধানসভা সমষ্টিত কোন সংসদীয় সমষ্টিৰ অন্তৰ্গত তাৰ নম্বৰ, নাম আৰু সংৰক্ষণ স্থিতি : 14 - যোৰহাট (সাধাৰণ)																					
1. সংশোধনৰ বিৱৰণ																					
সংশোধনৰ বছৰ	2026	তালিকাৰ চিনাক্তকৰণ																			
ভিত্তি তাৰিখ	01-04-2026	বিশেষ সংশোধন, 2026 চনৰ পূৰ্বৰ 2025 চনৰ মূল তালিকাৰ লগত থকা সংযোজন সমূহ একত্ৰিতকৰণ কৰা তালিকা।																			
সংশোধনৰ প্ৰকাৰ	বিশেষ সংশোধন 2026																				
প্ৰকাশনৰ তাৰিখ	23-03-2026																				
2. খণ্ড আৰু ভোটগ্ৰহন কেন্দ্ৰৰ বিৱৰণ																					
খণ্ডৰ অন্তৰ্গত এলেকা সমূহৰ নম্বৰ আৰু নাম																					
1-বৰাখোৱা	<table style="width: 100%; border-collapse: collapse;"> <tr> <td>মূল চহৰ/গাওঁ</td> <td>: বৰাখোৱা</td> </tr> <tr> <td>ৱাৰ্ড নং</td> <td>:</td> </tr> <tr> <td>ডাকঘৰ</td> <td>: নাজিৰা</td> </tr> <tr> <td>পুলিচ থানা</td> <td>: নাজিৰা</td> </tr> <tr> <td>ব্লক</td> <td>: নাজিৰা উন্নয়ন খণ্ড</td> </tr> <tr> <td>ৰাজহ চক্ৰ</td> <td>: নাজিৰা</td> </tr> <tr> <td>জিলা</td> <td>: শিৱসাগৰ</td> </tr> <tr> <td>পিনকোড</td> <td>: 785685</td> </tr> </table>					মূল চহৰ/গাওঁ	: বৰাখোৱা	ৱাৰ্ড নং	:	ডাকঘৰ	: নাজিৰা	পুলিচ থানা	: নাজিৰা	ব্লক	: নাজিৰা উন্নয়ন খণ্ড	ৰাজহ চক্ৰ	: নাজিৰা	জিলা	: শিৱসাগৰ	পিনকোড	: 785685
মূল চহৰ/গাওঁ						: বৰাখোৱা															
ৱাৰ্ড নং						:															
ডাকঘৰ						: নাজিৰা															
পুলিচ থানা						: নাজিৰা															
ব্লক						: নাজিৰা উন্নয়ন খণ্ড															
ৰাজহ চক্ৰ						: নাজিৰা															
জিলা	: শিৱসাগৰ																				
পিনকোড	: 785685																				
2-কোৱামৰা আখাবাৰী গ্ৰাণ্ট																					
3. ভোটগ্ৰহন কেন্দ্ৰৰ বিৱৰণ																					
ভোটগ্ৰহন কেন্দ্ৰৰ নম্বৰ আৰু নাম :	ভোটগ্ৰহন কেন্দ্ৰৰ প্ৰকাৰ (পুৰুষ/মহিলা/সাধাৰণ)		সাধাৰণ																		
14 - মাদুৰী বাগান এল পি স্কুল পু খ	খণ্ডৰ অন্তৰ্গত সহায়ক ভোটগ্ৰহন কেন্দ্ৰৰ সংখ্যা :		0																		
ভোটগ্ৰহন কেন্দ্ৰৰ ঠিকনা :																					
মাদুৰী বাগান এল পি স্কুল, কোঠা নং ১, বৰাখোৱা ডাকঘৰ- নাজিৰা, জিলা- শিৱসাগৰ, পিন- ৭৮৫৬৮৫																					
4. ভোটাৰৰ সংখ্যা																					
আৰম্ভনি ক্ৰমিক নং	শেষ ক্ৰমিক নং	মুঠ ভোটাৰ																			
		পুৰুষ	মহিলা	৩য় লিঙ্গ	মুঠ																
1	828	395	400	0	795																

নিৰ্বাচক পঞ্জীয়ন বিষয়াৰ স্বাক্ষৰ

Nazri Naksha

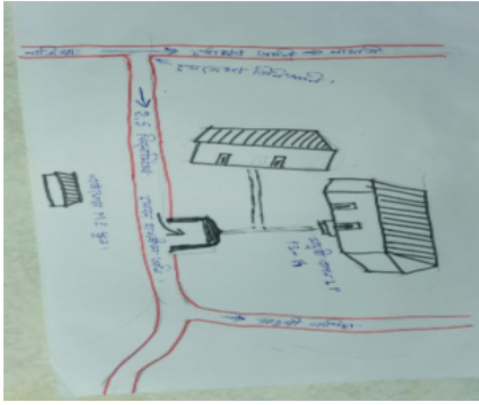

Google Map View

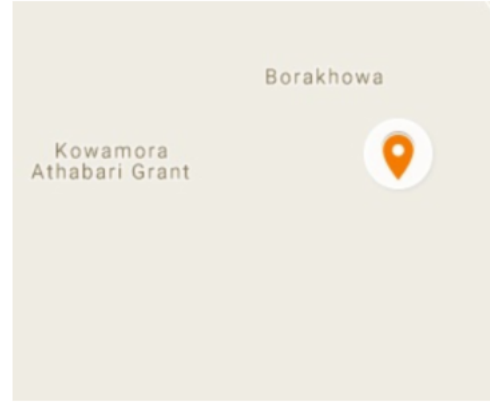

Polling Station Building Front View



ভোটগ্ৰহন কেন্দ্ৰৰ সন্মুখৰ দৃশ্য



Cad View

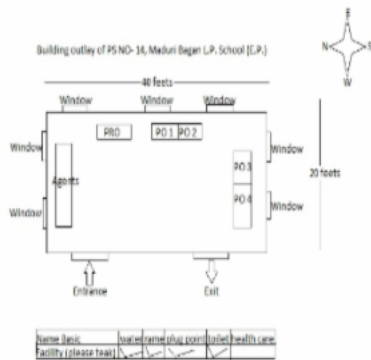

Key MAP View

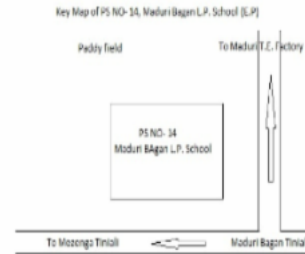



1 নাম : উমেশ লাহন পিতাৰ নাম: সৰুকন লাহন ঘৰ নং : 2 বয়স : 62 লিঙ্গ : পুৰুষ	MVY0006923 ফটো উপলব্ধ	2 নাম : চাও ৰাজদীপ লাহন পিতাৰ নাম: উমেশ লাহন ঘৰ নং : 2 বয়স : 36 লিঙ্গ : পুৰুষ	MVY0006924 ফটো উপলব্ধ	3 নাম : সীমা সন্দিকৈ লাহন স্বামীৰ নাম: ৰাজদীপ লাহন ঘৰ নং : 2 বয়স : 32 লিঙ্গ : মহিলা	DQT1671290 ফটো উপলব্ধ
4 নাম : পাপৰি লাহন বৰগোঁহাই স্বামীৰ নাম: হেমন্ত বৰগোঁহাই ঘৰ নং : 2 বয়স : 38 লিঙ্গ : মহিলা	MVY1568441 ফটো উপলব্ধ	5 নাম : হেমন্ত বৰগোঁহাই পিতাৰ নাম: তৰুণ বৰগোঁহাই ঘৰ নং : 2 বয়স : 38 লিঙ্গ : পুৰুষ	MVY1568430 ফটো উপলব্ধ	6 নাম : নোমল লাহন পিতাৰ নাম: ডম্বৰু লাহন ঘৰ নং : 9 বয়স : 70 লিঙ্গ : পুৰুষ	MVY1434602 ফটো উপলব্ধ
7 নাম : আইটি লাহন স্বামীৰ নাম: নোমল লাহন ঘৰ নং : 9 বয়স : 65 লিঙ্গ : মহিলা	MVY1434613 ফটো উপলব্ধ	8 নাম : সংগীতা গগৈ লাহন স্বামীৰ নাম: অনন্ত লাহন ঘৰ নং : 3 বয়স : 44 লিঙ্গ : মহিলা	MVY0160523 ফটো উপলব্ধ	9 নাম : অনন্ত লাহন পিতাৰ নাম: নোমল লাহন ঘৰ নং : 9 বয়স : 43 লিঙ্গ : পুৰুষ	MVY0006925 ফটো উপলব্ধ
10 নাম : কিৰন লাহন পিতাৰ নাম: নোমল লাহন ঘৰ নং : 9 বয়স : 41 লিঙ্গ : পুৰুষ	MVY0006926 ফটো উপলব্ধ	11 নাম : পদ্মা লাহন স্বামীৰ নাম: কোমেশ্বৰ লাহন ঘৰ নং : 8 বয়স : 85 লিঙ্গ : মহিলা	MVY0006927 ফটো উপলব্ধ	12 নাম : ৰণজিত লাহন পিতাৰ নাম: কোমেশ্বৰ লাহন ঘৰ নং : 8 বয়স : 48 লিঙ্গ : পুৰুষ	MVY0006928 ফটো উপলব্ধ
13 নাম : জিতুমণি লাহন পিতাৰ নাম: কোমেশ্বৰ লাহন ঘৰ নং : 8 বয়স : 45 লিঙ্গ : পুৰুষ	MVY0006929 ফটো উপলব্ধ	14 নাম : জয়ামণি ফুকন লাহন স্বামীৰ নাম: ৰণজিত লাহন ঘৰ নং : 8 বয়স : 42 লিঙ্গ : মহিলা	MVY1434680 ফটো উপলব্ধ	15 নাম : ভবেন লাহন পিতাৰ নাম: কোমেশ্বৰ লাহন ঘৰ নং : 8 বয়স : 39 লিঙ্গ : পুৰুষ	MVY0006930 ফটো উপলব্ধ
16 নাম : ভাস্কৰ লাহন পিতাৰ নাম: কোমেশ্বৰ লাহন ঘৰ নং : 8 বয়স : 38 লিঙ্গ : পুৰুষ	MVY0006931 ফটো উপলব্ধ	17 নাম : মনী শইকীয়া লাহন স্বামীৰ নাম: জিতু লাহন ঘৰ নং : 8 বয়স : 38 লিঙ্গ : মহিলা	MVY0173526 ফটো উপলব্ধ	18 নাম : পূজা লাহন স্বামীৰ নাম: ভবেন লাহন ঘৰ নং : 8 বয়স : 28 লিঙ্গ : মহিলা	MVY0250035 ফটো উপলব্ধ
19 নাম : নিহাৰিকা বৰা স্বামীৰ নাম: ভাস্কৰ জ্যোতি লাহন ঘৰ নং : 4 বয়স : 25 লিঙ্গ : মহিলা	MVY0438812 ফটো উপলব্ধ	20 নাম : গংগা লাহন স্বামীৰ নাম: দেবেন লাহন ঘৰ নং : 6 বয়স : 75 লিঙ্গ : মহিলা	MVY0006934 ফটো উপলব্ধ	21 নাম : বচন কৰ্মকাৰ পিতাৰ নাম: ৰায়মহন কৰ্মকাৰ ঘৰ নং : 6 বয়স : 38 লিঙ্গ : পুৰুষ	MVY0006936 ফটো উপলব্ধ
22 নাম : কৃষ্ণ কমল লাহন পিতাৰ নাম: দেবেন লাহন ঘৰ নং : 6 বয়স : 38 লিঙ্গ : পুৰুষ	MVY0006935 ফটো উপলব্ধ	23 নাম : বিমান লাহন পিতাৰ নাম: তিলেশ্বৰ লাহন ঘৰ নং : 9 বয়স : 56 লিঙ্গ : পুৰুষ	MVY0354894 ফটো উপলব্ধ	24 নাম : হৰেণ লাহন পিতাৰ নাম: তিলেশ্বৰ লাহন ঘৰ নং : 9 বয়স : 55 লিঙ্গ : পুৰুষ	MVY0006938 ফটো উপলব্ধ
25 নাম : সবিতা লাহন স্বামীৰ নাম: বিমান লাহন ঘৰ নং : 9 বয়স : 54 লিঙ্গ : মহিলা	MVY0006939 ফটো উপলব্ধ	26 নাম : ৰুমী লাহন স্বামীৰ নাম: হৰেণ লাহন ঘৰ নং : 9 বয়স : 53 লিঙ্গ : মহিলা	MVY0006940 ফটো উপলব্ধ	27 নাম : ৰূপা লাহন স্বামীৰ নাম: চেনিৰাম লাহন ঘৰ নং : 9 বয়স : 50 লিঙ্গ : মহিলা	MVY0006941 ফটো উপলব্ধ
28 নাম : দীপ লাহন পিতাৰ নাম: প্ৰফুল্ল লাহন ঘৰ নং : 9 বয়স : 28 লিঙ্গ : পুৰুষ	MVY0093120 ফটো উপলব্ধ	29 নাম : ৰবিনা লাগাছ স্বামীৰ নাম: পাৰ্থপ্ৰতিম লাহন ঘৰ নং : 7 বয়স : 28 লিঙ্গ : মহিলা	MVY2480093 ফটো উপলব্ধ	30 নাম : গৌতম লাহন পিতাৰ নাম: হৰেন লাহন ঘৰ নং : 9 বয়স : 27 লিঙ্গ : পুৰুষ	MVY0186098 ফটো উপলব্ধ

31	MVY0340034	ফটো উপলব্ধ	32	MVY1114529	ফটো উপলব্ধ	33	MVY0006942	ফটো উপলব্ধ
নাম : পাৰ্থপ্ৰতিম লাহন পিতাৰ নাম: হৰেন লাহন ঘৰ নং : ৭ বয়স : 26 লিঙ্গ : পুৰুষ			নাম : বাহুল লাহন মাতৃৰ নাম: বুপা লাহন ঘৰ নং : 7 বয়স : 22 লিঙ্গ : পুৰুষ			নাম : গুণেশ্বৰ লাহন পিতাৰ নাম: লোকেশ্বৰ লাহন ঘৰ নং : ৮ বয়স : 60 লিঙ্গ : পুৰুষ		
34	MVY0006943	ফটো উপলব্ধ	35	MVY0006944	ফটো উপলব্ধ	36	MVY0340463	ফটো উপলব্ধ
নাম : জয়া লাহন স্বামীৰ নাম: গুণেশ্বৰ লাহন ঘৰ নং : ৮ বয়স : 55 লিঙ্গ : মহিলা			নাম : পলাশ প্ৰতিম লাহন পিতাৰ নাম: গুণেশ্বৰ লাহন ঘৰ নং : ৮ বয়স : 35 লিঙ্গ : পুৰুষ			নাম : বুৰ লাহন পিতাৰ নাম: গুণেশ্বৰ লাহন ঘৰ নং : ৮ বয়স : 26 লিঙ্গ : পুৰুষ		
37	TOX0046607	ফটো উপলব্ধ	38	MVY0304410	ফটো উপলব্ধ	39	MVY0304428	ফটো উপলব্ধ
নাম : বৰ্ণালী লাহন স্বামীৰ নাম: পলাশ প্ৰতিম লাহন ঘৰ নং : 8 বয়স : 26 লিঙ্গ : মহিলা			নাম : এলাশী লাহন স্বামীৰ নাম: অজয় লাহন ঘৰ নং : 8ক বয়স : 28 লিঙ্গ : মহিলা			নাম : বিনিপৰ্না লাহন পিতাৰ নাম: অনন্ত লাহন ঘৰ নং : 8ক বয়স : 23 লিঙ্গ : মহিলা		
40	TOX0082610	ফটো উপলব্ধ	41	MVY0006946	ফটো উপলব্ধ	42	MVY0006947	ফটো উপলব্ধ
নাম : ৰাজকমল লাহন মাতৃৰ নাম: পূৰ্ণিমা লাহন ঘৰ নং : 8ক বয়স : 20 লিঙ্গ : পুৰুষ			নাম : পূৰ্ণিমা লাহন স্বামীৰ নাম: অনন্ত লাহন ঘৰ নং : ৮ক বয়স : 50 লিঙ্গ : মহিলা			নাম : অজয় লাহন অন্যান্য: অনন্ত লাহন ঘৰ নং : ৮ক বয়স : 35 লিঙ্গ : পুৰুষ		
43	MVY0006948	ফটো উপলব্ধ	44	MVY0006949	ফটো উপলব্ধ	45	MVY0006952	ফটো উপলব্ধ
নাম : দুতিৰাম লাহন পিতাৰ নাম: কদম লাহন ঘৰ নং : ৯ বয়স : 56 লিঙ্গ : পুৰুষ			নাম : বেণু লাহন স্বামীৰ নাম: দুতিৰাম লাহন ঘৰ নং : ৯ বয়স : 50 লিঙ্গ : মহিলা			নাম : মামনি লাহন স্বামীৰ নাম: ধনীৰাম লাহন ঘৰ নং : ১০ বয়স : 52 লিঙ্গ : মহিলা		
46	MVY0006953	ফটো উপলব্ধ	47	MVY0006954	ফটো উপলব্ধ	48	MVY1434953	ফটো উপলব্ধ
নাম : গোলাপ লাহন পিতাৰ নাম: ভুটুক লাহন ঘৰ নং : ১১ বয়স : 80 লিঙ্গ : পুৰুষ			নাম : মিন লাহন স্বামীৰ নাম: গোলাপ লাহন ঘৰ নং : ১১ বয়স : 75 লিঙ্গ : মহিলা			নাম : অমল লাহন পিতাৰ নাম: গোলাপ লাহন ঘৰ নং : ১১ বয়স : 42 লিঙ্গ : পুৰুষ		
49	TOX0086421	ফটো উপলব্ধ	50	MVY0290478	ফটো উপলব্ধ	51	MVY0006956	ফটো উপলব্ধ
নাম : অংগাপ লাহন স্বামীৰ নাম: অমল লাহন ঘৰ নং : 11 বয়স : 36 লিঙ্গ : মহিলা			নাম : ৰেশমা খৰকবংশী স্বামীৰ নাম: দেবশীষ খৰকবংশী ঘৰ নং : 11 বয়স : 34 লিঙ্গ : মহিলা			নাম : নিভা লাহন স্বামীৰ নাম: অকন লাহন ঘৰ নং : ১২ বয়স : 75 লিঙ্গ : মহিলা		
52	TOX0093815	ফটো উপলব্ধ	53	MVY0006958	ফটো উপলব্ধ	54	MVY0006959	ফটো উপলব্ধ
নাম : বাহুল খৰকবংশী পিতাৰ নাম: ৰামেশ্বৰ খৰকোনীশ ঘৰ নং : 12 বয়স : 24 লিঙ্গ : পুৰুষ			নাম : সৰমাই লাহন স্বামীৰ নাম: ৰামেশ্বৰ লাহন ঘৰ নং : ১৩ বয়স : 90 লিঙ্গ : মহিলা			নাম : দিগন্ত লাহন পিতাৰ নাম: ৰামেশ্বৰ লাহন ঘৰ নং : ১৩ বয়স : 50 লিঙ্গ : পুৰুষ		
55	MVY0006961	ফটো উপলব্ধ	56	MVY0491548	ফটো উপলব্ধ	57	MVY0006963	ফটো উপলব্ধ
নাম : আইমণি লাহন স্বামীৰ নাম: আনন্দ লাহন ঘৰ নং : ১৩ বয়স : 42 লিঙ্গ : মহিলা			নাম : অন্ধিতা লাহন পিতাৰ নাম: আনন্দ লাহন ঘৰ নং : 13 বয়স : 24 লিঙ্গ : মহিলা			নাম : ৰবীন গগৈ পিতাৰ নাম: ইন্দ্ৰেশ্বৰ গগৈ ঘৰ নং : ১৪ বয়স : 41 লিঙ্গ : পুৰুষ		
58	MVY0006964	ফটো উপলব্ধ	59	MVY0160564	ফটো উপলব্ধ	60	MVY0199307	ফটো উপলব্ধ
নাম : মৰমী গগৈ স্বামীৰ নাম: ৰবীন গগৈ ঘৰ নং : ১৪ বয়স : 40 লিঙ্গ : মহিলা			নাম : কুমাৰ খৰকবংশী পিতাৰ নাম: ৰাজেন খৰকবংশী ঘৰ নং : 14 বয়স : 27 লিঙ্গ : পুৰুষ			নাম : পাপু গগৈ পিতাৰ নাম: হেম গগৈ ঘৰ নং : ১৪ক বয়স : 41 লিঙ্গ : পুৰুষ		



61 নাম : বুৰী গগৈ স্বামীৰ নাম : পাপু গগৈ ঘৰ নং : ১৪ক বয়স : 37 লিঙ্গ : মহিলা	MVY0199315 ফটো উপলব্ধ	62 নাম : অজিত মূঢ়া পিতাৰ নাম : মণ্ডলা মূঢ়া ঘৰ নং : ১৫ বয়স : 40 লিঙ্গ : পুৰুষ	MVY0006966 ফটো উপলব্ধ	63 নাম : অনিল মাণকী পিতাৰ নাম : মণ্ডলা মূঢ়া ঘৰ নং : ১৫ বয়স : 36 লিঙ্গ : পুৰুষ	MVY0006967 ফটো উপলব্ধ
64 নাম : দীপাঞ্জলী শইকীয়া মানকী স্বামীৰ নাম : অনিল মানকী ঘৰ নং : ১৫ বয়স : 33 লিঙ্গ : মহিলা	MVY0006968 ফটো উপলব্ধ	65 নাম : পাৰ্বতী মানকী মূঢ়া স্বামীৰ নাম : অজিত মূঢ়া ঘৰ নং : ১৫ বয়স : 31 লিঙ্গ : মহিলা	MVY1568554 ফটো উপলব্ধ	66 নাম : ৰাজু মানকী অন্যান্য : অনিল মানকী ঘৰ নং : 15 বয়স : 28 লিঙ্গ : পুৰুষ	TOX0086553 ফটো উপলব্ধ
67 নাম : সুশিল মূঢ়া পিতাৰ নাম : মণ্ডলা মূঢ়া ঘৰ নং : ৫ক বয়স : 45 লিঙ্গ : পুৰুষ	MVY0006969 ফটো উপলব্ধ	S 68 নাম : সীমা মূঢ়া স্বামীৰ নাম : সুশিল মূঢ়া ঘৰ নং : ১৫ক বয়স : 43 লিঙ্গ : মহিলা	MVY1435138 ফটো উপলব্ধ	69 নাম : তুলাৰাম লাহন পিতাৰ নাম : কমল লাহন ঘৰ নং : ৬ বয়স : 60 লিঙ্গ : পুৰুষ	MVY0006970 ফটো উপলব্ধ
70 নাম : মৃদলা লাহন স্বামীৰ নাম : তুলাৰাম লাহন ঘৰ নং : ১৬ বয়স : 55 লিঙ্গ : মহিলা	MVY0006971 ফটো উপলব্ধ	71 নাম : তৃষ্ণা লাহন পিতাৰ নাম : তুলাৰাম লাহন ঘৰ নং : ১৬ বয়স : 25 লিঙ্গ : মহিলা	MVY0339887 ফটো উপলব্ধ	72 নাম : অনপম লাহন পিতাৰ নাম : তুলাৰাম লাহন ঘৰ নং : 16 বয়স : 22 লিঙ্গ : পুৰুষ	TOX0056978 ফটো উপলব্ধ
73 নাম : গনেশ মানকী পিতাৰ নাম : সবুৰা মানকী ঘৰ নং : ১৭ বয়স : 65 লিঙ্গ : পুৰুষ	MVY0006972 ফটো উপলব্ধ	74 নাম : অঞ্জলি মানকী স্বামীৰ নাম : গনেশ মানকী ঘৰ নং : ১৭ বয়স : 60 লিঙ্গ : মহিলা	MVY0006973 ফটো উপলব্ধ	75 নাম : উষা মানকী অন্যান্য : চুনীল মানকী ঘৰ নং : ১৭ বয়স : 35 লিঙ্গ : পুৰুষ	MVY0025569 ফটো উপলব্ধ
76 নাম : মিন মানকী স্বামীৰ নাম : থানেশ্বৰ মানকী ঘৰ নং : 17 বয়স : 31 লিঙ্গ : মহিলা	TOX0070961 ফটো উপলব্ধ	77 নাম : থানেশ্বৰ মানকী পিতাৰ নাম : গনেশ মানকী ঘৰ নং : ১৭ বয়স : 31 লিঙ্গ : পুৰুষ	MVY1441312 ফটো উপলব্ধ	78 নাম : দীপাঞ্জলী মানকী পিতাৰ নাম : গনেশ মানকী ঘৰ নং : ১৭ বয়স : 30 লিঙ্গ : মহিলা	MVY1568532 ফটো উপলব্ধ
79 নাম : শিধানন্দ মানকী পিতাৰ নাম : গনেশ মানকী ঘৰ নং : ১৭ বয়স : 27 লিঙ্গ : পুৰুষ	MVY0093153 ফটো উপলব্ধ	80 নাম : মনিৰাম মানকী পিতাৰ নাম : ৰঞ্জিত মানকী ঘৰ নং : 17 বয়স : 21 লিঙ্গ : পুৰুষ	TOX0019786 ফটো উপলব্ধ	81 নাম : ৰঞ্জিত মানকী পিতাৰ নাম : সবুৰা মানকী ঘৰ নং : ১৭ক বয়স : 50 লিঙ্গ : পুৰুষ	MVY0006974 ফটো উপলব্ধ
82 নাম : চমাৰী মানকী স্বামীৰ নাম : ৰঞ্জিত মানকী ঘৰ নং : ১৭ বয়স : 45 লিঙ্গ : মহিলা	MVY0006975 ফটো উপলব্ধ	83 নাম : চুনীল মানকী অন্যান্য : পুহেন মানকী ঘৰ নং : ১৭ক বয়স : 33 লিঙ্গ : পুৰুষ	MVY1440911 ফটো উপলব্ধ	84 নাম : অৰ্জুন মানকী পিতাৰ নাম : কমা মানকী ঘৰ নং : ১৮ বয়স : 65 লিঙ্গ : পুৰুষ	MVY0006976 ফটো উপলব্ধ
E 85 নাম : গংগা মানকী স্বামীৰ নাম : অৰ্জুন মানকী ঘৰ নং : ১৮ বয়স : 60 লিঙ্গ : মহিলা	MVY0006977 ফটো উপলব্ধ	S 86 নাম : কম্পনা মানকী পিতাৰ নাম : অৰ্জুন মানকী ঘৰ নং : ১৮ বয়স : 33 লিঙ্গ : মহিলা	MVY1435229 ফটো উপলব্ধ	87 নাম : মনজ মানকী পিতাৰ নাম : অৰ্জুন মানকী ঘৰ নং : ১৮ বয়স : 28 লিঙ্গ : পুৰুষ	MVY0093203 ফটো উপলব্ধ
88 নাম : নবামী কেৰী মানকী স্বামীৰ নাম : মনজ মানকী ঘৰ নং : 18 বয়স : 22 লিঙ্গ : মহিলা	MVY0435107 ফটো উপলব্ধ	89 নাম : মহেন্দ্ৰ মানকী পিতাৰ নাম : সহদেও মানকী ঘৰ নং : ১৯ বয়স : 35 লিঙ্গ : পুৰুষ	MVY0006979 ফটো উপলব্ধ	90 নাম : বাবুল মানকী পিতাৰ নাম : সহদেও মানকী ঘৰ নং : ১৯ বয়স : 27 লিঙ্গ : পুৰুষ	MVY0093252 ফটো উপলব্ধ



91 নাম : মানসী কৈৰী মানকী স্বামীৰ নাম: বাবুল মানকী ঘৰ নং : ১৯ বয়স : 25 লিঙ্গ : মহিলা	MVY0339812 ফটো উপলব্ধ	92 নাম : পার্ৱতী মানকী স্বামীৰ নাম: নকুল মানকী ঘৰ নং : ২০ বয়স : 60 লিঙ্গ : মহিলা	MVY0006981 ফটো উপলব্ধ	93 নাম : দেবজিত মানকি পিতাৰ নাম: নকুল মানকি ঘৰ নং : ২০ বয়স : 37 লিঙ্গ : পুৰুষ	MVY0006982 ফটো উপলব্ধ
94 নাম : মায়া মানকী স্বামীৰ নাম: দেবজিত মানকী ঘৰ নং : ২০ বয়স : 32 লিঙ্গ : মহিলা	MVY0006983 ফটো উপলব্ধ	E 95 নাম : ভীম মানকী পিতাৰ নাম: কমা মানকী ঘৰ নং : ২১ বয়স : 65 লিঙ্গ : পুৰুষ	MVY1435309 ফটো উপলব্ধ	96 নাম : চুনীল মানকী পিতাৰ নাম: ভীম মানকী ঘৰ নং : ২১ বয়স : 34 লিঙ্গ : পুৰুষ	MVY0006984 ফটো উপলব্ধ
97 নাম : দীপালী মানকী স্বামীৰ নাম: চুনীল মানকী ঘৰ নং : ২১ বয়স : 32 লিঙ্গ : মহিলা	MVY0006985 ফটো উপলব্ধ	98 নাম : দিগন্ত মানকী পিতাৰ নাম: ভীম মানকী ঘৰ নং : ২১ বয়স : 31 লিঙ্গ : পুৰুষ	MVY1440900 ফটো উপলব্ধ	99 নাম : পিংকী মানকী স্বামীৰ নাম: দিগন্ত মানকী ঘৰ নং : ২১ বয়স : 31 লিঙ্গ : মহিলা	MVY0157826 ফটো উপলব্ধ
100 নাম : জিন্টিমণী শইকিয়া মানকী স্বামীৰ নাম: অজয় মানকী ঘৰ নং : 21 বয়স : 30 লিঙ্গ : মহিলা	MVY0285585 ফটো উপলব্ধ	101 নাম : অজয় মানকী পিতাৰ নাম: ভীম মানকী ঘৰ নং : ২১ বয়স : 27 লিঙ্গ : পুৰুষ	MVY0157909 ফটো উপলব্ধ	102 নাম : টুবু লাহন পিতাৰ নাম: কদম লাহন ঘৰ নং : ২২ বয়স : 63 লিঙ্গ : পুৰুষ	MVY1435343 ফটো উপলব্ধ
103 নাম : পুষ্প লাহন স্বামীৰ নাম: টুবু লাহন ঘৰ নং : ২২ বয়স : 58 লিঙ্গ : মহিলা	MVY0006986 ফটো উপলব্ধ	E 104 নাম : নিৰ লাহন স্বামীৰ নাম: লক্ষী লাহন ঘৰ নং : ২২ বয়স : 50 লিঙ্গ : মহিলা	MVY0006987 ফটো উপলব্ধ	105 নাম : জয়জ্যোতি লাহন পিতাৰ নাম: টুবুৰাম লাহন ঘৰ নং : ২২ বয়স : 38 লিঙ্গ : পুৰুষ	MVY0006988 ফটো উপলব্ধ
106 নাম : মানস জ্যোতি লাহন পিতাৰ নাম: টুবুৰাম লাহন ঘৰ নং : ২২ বয়স : 37 লিঙ্গ : পুৰুষ	MVY0006989 ফটো উপলব্ধ	107 নাম : সংগীতা লাহন স্বামীৰ নাম: মানসজ্যোতি লাহন ঘৰ নং : ২২ বয়স : 30 লিঙ্গ : মহিলা	MVY0039057 ফটো উপলব্ধ	108 নাম : মীনা খৰকবংশী স্বামীৰ নাম: বিজয় পানিকা ঘৰ নং : ২২ বয়স : 28 লিঙ্গ : মহিলা	TOX0052647 ফটো উপলব্ধ
109 নাম : মহীমা ৰবিদাস পিতাৰ নাম: গুপি ৰোবিদাস ঘৰ নং : 22 বয়স : 24 লিঙ্গ : মহিলা	MVY0469288 ফটো উপলব্ধ	110 নাম : বিজয় পানিকা পিতাৰ নাম: সভাৰাম পানিকা ঘৰ নং : ২২ক বয়স : 27 লিঙ্গ : পুৰুষ	MVY0093070 ফটো উপলব্ধ	111 নাম : লক্ষী লাহন পিতাৰ নাম: তিলেশ্বৰ লাহন ঘৰ নং : ২২ক বয়স : 62 লিঙ্গ : পুৰুষ	MVY0006990 ফটো উপলব্ধ
112 নাম : লাবণ্য লাহন স্বামীৰ নাম: লক্ষী লাহন ঘৰ নং : ২২ক বয়স : 57 লিঙ্গ : মহিলা	MVY0006991 ফটো উপলব্ধ	113 নাম : লব গড় পিতাৰ নাম: ৰাম গড় ঘৰ নং : 23 বয়স : 63 লিঙ্গ : পুৰুষ	MVY0315580 ফটো উপলব্ধ	114 নাম : মমী কৈৰী স্বামীৰ নাম: বিজয় গড় ঘৰ নং : 23 বয়স : 31 লিঙ্গ : মহিলা	TOX0100818 ফটো উপলব্ধ
115 নাম : পলটু গড় পিতাৰ নাম: লব গড় ঘৰ নং : ২৩ক বয়স : 31 লিঙ্গ : পুৰুষ	MVY1441367 ফটো উপলব্ধ	116 নাম : সীতা কৰোৱা স্বামীৰ নাম: পবিত্ৰ কাৰুবা ঘৰ নং : ২৪ বয়স : 38 লিঙ্গ : মহিলা	MVY0006993 ফটো উপলব্ধ	117 নাম : বিনিতা কৰোৱা পিতাৰ নাম: মুনচি কাৰুবা ঘৰ নং : ২৪ বয়স : 34 লিঙ্গ : মহিলা	MVY0006994 ফটো উপলব্ধ
118 নাম : ধৰ্মেশ্বৰী বৰুৱা স্বামীৰ নাম: গিৰিপ্ৰসাদ বৰুৱা ঘৰ নং : ২৫ বয়স : 90 লিঙ্গ : মহিলা	MVY0006995 ফটো উপলব্ধ	119 নাম : দুৰ্গেশ্বৰ বৰুৱা পিতাৰ নাম: গিৰিপ্ৰসাদ বৰুৱা ঘৰ নং : ২৫ বয়স : 66 লিঙ্গ : পুৰুষ	MVY0006996 ফটো উপলব্ধ	120 নাম : পুতল বৰুৱা পিতাৰ নাম: গিৰিপ্ৰসাদ বৰুৱা ঘৰ নং : ২৫ বয়স : 56 লিঙ্গ : পুৰুষ	MVY1435478 ফটো উপলব্ধ



121	MVY0006997	ফটো উপলব্ধ	122	MVY0006998	ফটো উপলব্ধ	123	MVY1435467	ফটো উপলব্ধ
নাম : হৰেন বৰুৱা পিতাৰ নাম: গিৰি প্ৰসাদ বৰুৱা ঘৰ নং : 25 বয়স : 54 লিঙ্গ : পুৰুষ			নাম : জেচমীন বৰুৱা পিতাৰ নাম: গিৰিপ্ৰসাদ বৰুৱা ঘৰ নং : 25 বয়স : 52 লিঙ্গ : মহিলা			নাম : কল্পনা বৰুৱা স্বামীৰ নাম: দুৰ্গেশ্বৰ বৰুৱা ঘৰ নং : 25 বয়স : 52 লিঙ্গ : মহিলা		
124	MVY0007000	ফটো উপলব্ধ	125	MVY0007001	ফটো উপলব্ধ	126	MVY0046797	ফটো উপলব্ধ
নাম : নগেন বৰুৱা পিতাৰ নাম: গিৰিপ্ৰসাদ বৰুৱা ঘৰ নং : 25 বয়স : 50 লিঙ্গ : পুৰুষ			নাম : জুলি বৰুৱা স্বামীৰ নাম: হৰেন বৰুৱা ঘৰ নং : 25 বয়স : 38 লিঙ্গ : মহিলা			নাম : মনিকা বৰুৱা স্বামীৰ নাম: নগেন বৰুৱা ঘৰ নং : 25 বয়স : 33 লিঙ্গ : মহিলা		
127	MVY0007002	ফটো উপলব্ধ	128	MVY0007003	ফটো উপলব্ধ	129	MVY0007006	ফটো উপলব্ধ
নাম : হেমকান্ত লাহন পিতাৰ নাম: কদম লাহন ঘৰ নং : 26 বয়স : 67 লিঙ্গ : পুৰুষ			নাম : লাবন্য লাহন স্বামীৰ নাম: হেম লাহন ঘৰ নং : 26 বয়স : 62 লিঙ্গ : মহিলা			নাম : দিগন্ত লাহন পিতাৰ নাম: হেম লাহন ঘৰ নং : 26 বয়স : 39 লিঙ্গ : পুৰুষ		
130	MVY0480012	ফটো উপলব্ধ	131	TOX0030924	ফটো উপলব্ধ	132	MVY0477620	ফটো উপলব্ধ
নাম : ৰূপালি বৈশ্য স্বামীৰ নাম: দিগন্ত লাহন ঘৰ নং : 26 বয়স : 37 লিঙ্গ : মহিলা			নাম : বিজয় তাঁতী অন্যান্য: বসন্ত গড় ঘৰ নং : 26 বয়স : 30 লিঙ্গ : পুৰুষ			নাম : ঠলন চন্দ্ৰ লাহন পিতাৰ নাম: বিমান লাহন ঘৰ নং : 27 বয়স : 22 লিঙ্গ : পুৰুষ		
133	MVY0007008	ফটো উপলব্ধ	134	TOX0050112	ফটো উপলব্ধ	135	TOX0030650	ফটো উপলব্ধ
নাম : ললিতা ভূঞা স্বামীৰ নাম: আজিত ভূঞা ঘৰ নং : 28 বয়স : 55 লিঙ্গ : মহিলা			নাম : সিৰ প্ৰসাদ ভূঞা পিতাৰ নাম: আজিত ভূঞা ঘৰ নং : 28 বয়স : 31 লিঙ্গ : পুৰুষ			নাম : মীনা ভূঞা মাতৃৰ নাম: ললিতা ভূঞা ঘৰ নং : 28 বয়স : 25 লিঙ্গ : মহিলা		
E 136	MVY1435581	ফটো উপলব্ধ	R 137	MVY0427807	ফটো উপলব্ধ	138	TOX0034405	ফটো উপলব্ধ
নাম : টংকেশ্বৰ ভূঞা পিতাৰ নাম: চন্দ্ৰী ভূঞা ঘৰ নং : 30 বয়স : 66 লিঙ্গ : পুৰুষ			নাম : সবিতা ভূঞা স্বামীৰ নাম: জীৱন ভূঞা ঘৰ নং : 30 বয়স : 34 লিঙ্গ : মহিলা			নাম : সবিতা ভূঞা স্বামীৰ নাম: জীৱন ভূঞা ঘৰ নং : 30 বয়স : 34 লিঙ্গ : মহিলা		
139	MVY1441221	ফটো উপলব্ধ	140	MVY1441196	ফটো উপলব্ধ	S 141	TOX0031179	ফটো উপলব্ধ
নাম : জীৱন ভূঞা পিতাৰ নাম: টংকেশ্বৰ ভূঞা ঘৰ নং : 30 বয়স : 31 লিঙ্গ : পুৰুষ			নাম : ববিতা ভূঞা পিতাৰ নাম: টংকেশ্বৰ ভূঞা ঘৰ নং : 30 বয়স : 30 লিঙ্গ : মহিলা			নাম : কল্পনা গড় পিতাৰ নাম: উদল গড় ঘৰ নং : 30 বয়স : 22 লিঙ্গ : মহিলা		
142	MVY1435605	ফটো উপলব্ধ	143	MVY0007009	ফটো উপলব্ধ	144	MVY0007010	ফটো উপলব্ধ
নাম : সুৰেশ গড় পিতাৰ নাম: ৰামগোপাল গড় ঘৰ নং : 31 বয়স : 68 লিঙ্গ : পুৰুষ			নাম : বীনা গড় স্বামীৰ নাম: সুৰেশ গড় ঘৰ নং : 31 বয়স : 60 লিঙ্গ : মহিলা			নাম : অনিল গড় পিতাৰ নাম: সুৰেশ গড় ঘৰ নং : 31 বয়স : 42 লিঙ্গ : পুৰুষ		
145	MVY0339564	ফটো উপলব্ধ	146	MVY1435638	ফটো উপলব্ধ	147	MVY0007011	ফটো উপলব্ধ
নাম : লিলি গড় স্বামীৰ নাম: ৰঞ্জিত গড় ঘৰ নং : 31 বয়স : 41 লিঙ্গ : মহিলা			নাম : ৰঞ্জিত গড় পিতাৰ নাম: সুৰেশ গড় ঘৰ নং : 31 বয়স : 40 লিঙ্গ : পুৰুষ			নাম : জিতু গড় পিতাৰ নাম: সুৰেশ গড় ঘৰ নং : 31 বয়স : 40 লিঙ্গ : পুৰুষ		
148	MVY0007012	ফটো উপলব্ধ	149	MVY0310581	ফটো উপলব্ধ	150	TOX0072546	ফটো উপলব্ধ
নাম : ৰীতা গড় স্বামীৰ নাম: অনিল গড় ঘৰ নং : 31 বয়স : 34 লিঙ্গ : মহিলা			নাম : প্ৰমিলা গড় স্বামীৰ নাম: জিতু গড় ঘৰ নং : 31 বয়স : 25 লিঙ্গ : মহিলা			নাম : কুমালিকা গড় পিতাৰ নাম: অবিত গড় ঘৰ নং : 31 বয়স : 20 লিঙ্গ : মহিলা		



151 নাম : সুনিল গুঁড় পিতাৰ নাম: এতবাৰী গুঁড় ঘৰ নং : ৩২ বয়স : 55 লিঙ্গ : পুৰুষ	MVY0007013 ফটো উপলব্ধ	152 নাম : ভাগ্যৱতী গুঁড় স্বামীৰ নাম: সুশিল গুঁড় ঘৰ নং : ৩২ বয়স : 50 লিঙ্গ : মহিলা	MVY0007014 ফটো উপলব্ধ	153 নাম : বিজয় গুঁড় পিতাৰ নাম: চুনিলা বৰা ঘৰ নং : ৩২ বয়স : 35 লিঙ্গ : পুৰুষ	MVY0007015 ফটো উপলব্ধ
154 নাম : কৃষ্ণ গুঁড় পিতাৰ নাম: সুনিলা গুঁড় ঘৰ নং : ৩২ বয়স : 30 লিঙ্গ : পুৰুষ	MVY0235903 ফটো উপলব্ধ	155 নাম : আ লেম্যা স্বামীৰ নাম: বিষ্ণু গুঁড় ঘৰ নং : 32 বয়স : 29 লিঙ্গ : মহিলা	TOX0030718 ফটো উপলব্ধ	156 নাম : বিষ্ণু গুঁড় পিতাৰ নাম: সুনিলা গুঁড় ঘৰ নং : 32 বয়স : 26 লিঙ্গ : পুৰুষ	MVY0160622 ফটো উপলব্ধ
157 নাম : দীপালী ঘাটোৱাৰ পিতাৰ নাম: কন্দৰু ঘাটোৱাৰ ঘৰ নং : ৩৩ বয়স : 45 লিঙ্গ : মহিলা	MVY0007016 ফটো উপলব্ধ	158 নাম : বাবুল ঘাটোৱাৰ পিতাৰ নাম: কন্দৰু ঘাটোৱাৰ ঘৰ নং : ৩৩ বয়স : 42 লিঙ্গ : পুৰুষ	MVY0007017 ফটো উপলব্ধ	159 নাম : জীন ঘাটোৱাৰ স্বামীৰ নাম: বাবুল ঘাটোৱাৰ ঘৰ নং : ৩৩ বয়স : 40 লিঙ্গ : মহিলা	MVY0007018 ফটো উপলব্ধ
160 নাম : কমল গুঁড় পিতাৰ নাম: উডাল গুঁড় ঘৰ নং : 33 বয়স : 29 লিঙ্গ : পুৰুষ	MVY0487587 ফটো উপলব্ধ	161 নাম : সংগীতা ঘাটোৱাৰ স্বামীৰ নাম: অংকিত ঘাটোৱাৰ ঘৰ নং : 33 বয়স : 27 লিঙ্গ : মহিলা	TOX0043810 ফটো উপলব্ধ	162 নাম : অঙ্কিত ঘটুৱাৰ পিতাৰ নাম: বাবুল ঘটুৱাৰ ঘৰ নং : 33 বয়স : 23 লিঙ্গ : পুৰুষ	MVY0309294 ফটো উপলব্ধ
E 163 নাম : দেউনাথ কৈৰী পিতাৰ নাম: ৰূপলাল কৈৰী ঘৰ নং : ৩৪ বয়স : 76 লিঙ্গ : পুৰুষ	MVY1435729 ফটো উপলব্ধ	164 নাম : বেণু কৈৰী স্বামীৰ নাম: দেউনাথ কৈৰী ঘৰ নং : ৩৪ বয়স : 65 লিঙ্গ : মহিলা	MVY0007019 ফটো উপলব্ধ	165 নাম : বাবুল কৈৰী পিতাৰ নাম: দেউনাথ কৈৰী ঘৰ নং : ৩৪ বয়স : 25 লিঙ্গ : পুৰুষ	MVY0361261 ফটো উপলব্ধ
166 নাম : সুৰজ কৈৰী পিতাৰ নাম: দেউনাথ কৈৰী ঘৰ নং : 34 বয়স : 19 লিঙ্গ : পুৰুষ	TOX0138289 ফটো উপলব্ধ	167 নাম : সুৰ কৈৰী পিতাৰ নাম: ৰূপলাল কৈৰী ঘৰ নং : ৩৫ বয়স : 56 লিঙ্গ : পুৰুষ	MVY0007020 ফটো উপলব্ধ	168 নাম : তিলেশ্বৰী কৈৰী স্বামীৰ নাম: সুৰ কৈৰী ঘৰ নং : ৩৫ বয়স : 54 লিঙ্গ : মহিলা	MVY0007021 ফটো উপলব্ধ
169 নাম : ৰাজেন কৈৰী পিতাৰ নাম: সুৰ কৈৰী ঘৰ নং : ৩৫ বয়স : 35 লিঙ্গ : পুৰুষ	MVY1440944 ফটো উপলব্ধ	170 নাম : গীতা কৈৰী স্বামীৰ নাম: ৰাজেন কৈৰী ঘৰ নং : ৩৫ বয়স : 34 লিঙ্গ : মহিলা	MVY1441049 ফটো উপলব্ধ	171 নাম : ব্ৰজেন কৈৰী পিতাৰ নাম: সুৰ কৈৰী ঘৰ নং : 35 বয়স : 23 লিঙ্গ : পুৰুষ	MVY0494112 ফটো উপলব্ধ
E 172 নাম : লুকেশ্বৰ কৈৰী পিতাৰ নাম: ভবলা কৈৰী ঘৰ নং : ৩৬ বয়স : ৪৭ লিঙ্গ : পুৰুষ	MVY0007022 ফটো উপলব্ধ	S 173 নাম : পাপৰি কৈৰী স্বামীৰ নাম: লোকেশ্বৰ কৈৰী ঘৰ নং : ৩৬ বয়স : ৪৭ লিঙ্গ : মহিলা	MVY0007023 ফটো উপলব্ধ	174 নাম : অশোক কৈৰী পিতাৰ নাম: ভবলা কৈৰী ঘৰ নং : ৩৬ বয়স : 38 লিঙ্গ : পুৰুষ	MVY0007024 ফটো উপলব্ধ
175 নাম : ৰুবিলা কৈৰী স্বামীৰ নাম: অশোক কৈৰী ঘৰ নং : ৩৬ বয়স : 35 লিঙ্গ : মহিলা	MVY1568463 ফটো উপলব্ধ	176 নাম : সুভাষ সোণাৰী পিতাৰ নাম: চুৰেন সোণাৰী ঘৰ নং : 36 বয়স : 31 লিঙ্গ : পুৰুষ	MVY1441572 ফটো উপলব্ধ	177 নাম : মস্থান সোণাৰী পিতাৰ নাম: সুৰেন সোণাৰী ঘৰ নং : 36 বয়স : 23 লিঙ্গ : পুৰুষ	MVY0496919 ফটো উপলব্ধ
178 নাম : লক্ষীৰাম কৈৰী পিতাৰ নাম: ৰূপলাল কৈৰী ঘৰ নং : ৩৭ বয়স : 54 লিঙ্গ : পুৰুষ	MVY0007025 ফটো উপলব্ধ	179 নাম : উমা কৈৰী স্বামীৰ নাম: লক্ষীৰাম কৈৰী ঘৰ নং : ৩৭ বয়স : 51 লিঙ্গ : মহিলা	MVY0007026 ফটো উপলব্ধ	180 নাম : ভবত কৈৰী পিতাৰ নাম: মোহন কৈৰী ঘৰ নং : ৩৭ বয়স : 41 লিঙ্গ : পুৰুষ	MVY0093005 ফটো উপলব্ধ



181 নাম : পুনীমা কৈৰী স্বামীৰ নাম: ভৰত কৈৰী ঘৰ নং : ৩৭ বয়স : 34 লিঙ্গ : মহিলা	MVY0067579 ফটো উপলব্ধ	182 নাম : লীলাবতী মুদী স্বামীৰ নাম: লক্ষেশ্বৰ মুদী ঘৰ নং : ৩৮ বয়স : 65 লিঙ্গ : মহিলা	MVY0007028 ফটো উপলব্ধ	183 নাম : মনোজ মুদী মাতৃৰ নাম: লীলাবতী মুদী ঘৰ নং : ৩৮ বয়স : 32 লিঙ্গ : পুৰুষ	MVY1440955 ফটো উপলব্ধ
184 নাম : বিমা মুডী স্বামীৰ নাম: মনোজ মুডী ঘৰ নং : ৩৮ বয়স : 30 লিঙ্গ : মহিলা	MVY0110338 ফটো উপলব্ধ	E 185 নাম : গংগা তাঁতী পিতাৰ নাম: কপ্ত তাঁতী ঘৰ নং : ৩৯ বয়স : 70 লিঙ্গ : পুৰুষ	MVY0007029 ফটো উপলব্ধ	186 নাম : লখিমী তাঁতী স্বামীৰ নাম: গংগা তাঁতী ঘৰ নং : ৩৯ বয়স : 60 লিঙ্গ : মহিলা	MVY0007030 ফটো উপলব্ধ
187 নাম : গীতাজলী তাঁতী স্বামীৰ নাম: ৰতন তাঁতী ঘৰ নং : ৩৯ বয়স : 48 লিঙ্গ : মহিলা	MVY0007032 ফটো উপলব্ধ	188 নাম : জনবী তাঁতী স্বামীৰ নাম: অমিত তাঁতী ঘৰ নং : 39 বয়স : 37 লিঙ্গ : মহিলা	MVY0294165 ফটো উপলব্ধ	189 নাম : আমিত তাঁতী পিতাৰ নাম: মদন তাঁতী ঘৰ নং : ৩৯ বয়স : 28 লিঙ্গ : পুৰুষ	MVY0069567 ফটো উপলব্ধ
190 নাম : বনুমনি তাঁতি পিতাৰ নাম: ডিব তাঁতি ঘৰ নং : 39 বয়স : 23 লিঙ্গ : মহিলা	MVY0477752 ফটো উপলব্ধ	191 নাম : জোনমনি তাঁতী মাতৃৰ নাম: বানু তাঁতী ঘৰ নং : 39 বয়স : 23 লিঙ্গ : মহিলা	TOX0031526 ফটো উপলব্ধ	R 192 নাম : নিহা তাঁতি মাতৃৰ নাম: গতনজোলি তাঁতি ঘৰ নং : 39 বয়স : 20 লিঙ্গ : পুৰুষ	TOX0138776 ফটো উপলব্ধ
193 নাম : নেহা তাঁতী মাতৃৰ নাম: গীতাজলী তাঁতী ঘৰ নং : 39 বয়স : 20 লিঙ্গ : মহিলা	TOX0140491 ফটো উপলব্ধ	194 নাম : জিত গড় পিতাৰ নাম: বিনোদ গড় ঘৰ নং : 39 বয়স : 19 লিঙ্গ : পুৰুষ	TOX0111567 ফটো উপলব্ধ	195 নাম : মীৰা তাঁতী স্বামীৰ নাম: প্ৰদীপ তাঁতী ঘৰ নং : ৩৯গ বয়স : 31 লিঙ্গ : মহিলা	MVY0110478 ফটো উপলব্ধ
196 নাম : সুদৰ্শন তাঁতী মাতৃৰ নাম: বানু তাঁতী ঘৰ নং : 39ক বয়স : 22 লিঙ্গ : পুৰুষ	TOX0002493 ফটো উপলব্ধ	197 নাম : ৰহিত তাঁতী পিতাৰ নাম: দিব তাঁতী ঘৰ নং : ৩৯খ বয়স : 27 লিঙ্গ : পুৰুষ	MVY0339713 ফটো উপলব্ধ	198 নাম : লচমী তাঁতী স্বামীৰ নাম: ৰহিত তাঁতী ঘৰ নং : ৩৯খ বয়স : 25 লিঙ্গ : মহিলা	MVY0320408 ফটো উপলব্ধ
199 নাম : ৰংবতী তাঁতী স্বামীৰ নাম: মদন তাঁতী ঘৰ নং : ৩৯গ বয়স : 68 লিঙ্গ : মহিলা	MVY0007038 ফটো উপলব্ধ	200 নাম : লালমণি তাঁতী স্বামীৰ নাম: দিব তাঁতী ঘৰ নং : ৩৯খ বয়স : 65 লিঙ্গ : মহিলা	MVY0007036 ফটো উপলব্ধ	201 নাম : ৰেণু তাঁতী স্বামীৰ নাম: যোগেন তাঁতী ঘৰ নং : ৩৯ক বয়স : 50 লিঙ্গ : মহিলা	MVY0007033 ফটো উপলব্ধ
202 নাম : বিনোদ গড় অন্যান্য: মোহনলাল গড় ঘৰ নং : ৩৯খ বয়স : 44 লিঙ্গ : পুৰুষ	MVY0007037 ফটো উপলব্ধ	203 নাম : পৰিনা তাঁতি গড় পিতাৰ নাম: বিনোদ তাঁতি গড় ঘৰ নং : ৩৯খ বয়স : 40 লিঙ্গ : মহিলা	MVY1435912 ফটো উপলব্ধ	204 নাম : বাবুলাল তাঁতী পিতাৰ নাম: মদন তাঁতী ঘৰ নং : ৩৯গ বয়স : 38 লিঙ্গ : পুৰুষ	MVY0007040 ফটো উপলব্ধ
205 নাম : সুৰজ তাঁতি মাতৃৰ নাম: ৰেণু তাঁতি ঘৰ নং : ৩৯ক বয়স : 36 লিঙ্গ : পুৰুষ	MVY0007034 ফটো উপলব্ধ	206 নাম : মীৰা তাঁতি স্বামীৰ নাম: সুৰজ তাঁতি ঘৰ নং : ৩৯ক বয়স : 34 লিঙ্গ : মহিলা	MVY0007035 ফটো উপলব্ধ	207 নাম : দেৱেনু তাঁতী পিতাৰ নাম: সুদৰ্শন তাঁতী ঘৰ নং : ৩৯ক বয়স : 34 লিঙ্গ : পুৰুষ	MVY1568510 ফটো উপলব্ধ
208 নাম : লক্ষী তাঁতী স্বামীৰ নাম: দেৱেন তাঁতী ঘৰ নং : ৩৯ক বয়স : 32 লিঙ্গ : মহিলা	MVY1568521 ফটো উপলব্ধ	209 নাম : পুৰবী তাঁতী পিতাৰ নাম: গঙ্গা তাঁতী ঘৰ নং : ৩৯ক বয়স : 32 লিঙ্গ : মহিলা	MVY1441378 ফটো উপলব্ধ	210 নাম : দেবেশ্বৰ তাঁতী পিতাৰ নাম: সুদৰ্শন তাঁতী ঘৰ নং : ৩৯ক বয়স : 32 লিঙ্গ : পুৰুষ	MVY1441389 ফটো উপলব্ধ



211	MVY0007041	ফটো উপলব্ধ	212	MVY1436028	ফটো উপলব্ধ	213	MVY1441152	ফটো উপলব্ধ
নাম : চিকন বড়া পিতাৰ নাম: উমাৰাম বড়া ঘৰ নং : 80 বয়স : 78 লিঙ্গ : পুৰুষ			নাম : দীপা বড়া স্বামীৰ নাম: চিকন বড়া ঘৰ নং : 80 বয়স : 67 লিঙ্গ : মহিলা			নাম : অৰ্পণা বড়া গগৈ পিতাৰ নাম: চিকন বড়া ঘৰ নং : 80 বয়স : 46 লিঙ্গ : মহিলা		
214	MVY0007042	ফটো উপলব্ধ	215	MVY0007043	ফটো উপলব্ধ	216	MVY0007044	ফটো উপলব্ধ
নাম : নিৰ্মল বড়া পিতাৰ নাম: চিকন বড়া ঘৰ নং : 80 বয়স : 46 লিঙ্গ : পুৰুষ			নাম : দীপাক্ষ বড়া পিতাৰ নাম: চিকন বড়া ঘৰ নং : 80 বয়স : 41 লিঙ্গ : পুৰুষ			নাম : জুৰি বৰুৱা বৰা স্বামীৰ নাম: নিৰ্মল বৰা ঘৰ নং : 80 বয়স : 40 লিঙ্গ : মহিলা		
217	MVY1441447	ফটো উপলব্ধ	218	MVY0173989	ফটো উপলব্ধ	219	MVY0007045	ফটো উপলব্ধ
নাম : ৰশ্মি স্নেগোৱাল বড়া পিতাৰ নাম: দীপাক্ষ বড়া ঘৰ নং : 80 বয়স : 40 লিঙ্গ : মহিলা			নাম : ভাস্কৰজ্যোতি গগৈ পিতাৰ নাম: বিক্রম গগৈ ঘৰ নং : 80 বয়স : 27 লিঙ্গ : পুৰুষ			নাম : শৰত বৰুৱা পিতাৰ নাম: উমা ৰাম বৰুৱা ঘৰ নং : 80 বয়স : 69 লিঙ্গ : পুৰুষ		
220	MVY0007046	ফটো উপলব্ধ	221	MVY0007048	ফটো উপলব্ধ	222	MVY0160572	ফটো উপলব্ধ
নাম : দিপালী বৰুৱা স্বামীৰ নাম: শৰত বৰুৱা ঘৰ নং : 81 বয়স : 58 লিঙ্গ : মহিলা			নাম : বিতুপন বৰুৱা পিতাৰ নাম: শৰত বৰুৱা ঘৰ নং : 81 বয়স : 39 লিঙ্গ : পুৰুষ			নাম : মধুসূতা চেতিয়া বৰুৱা স্বামীৰ নাম: বিতুপন বৰুৱা ঘৰ নং : 41 বয়স : 31 লিঙ্গ : মহিলা		
223	MVY0007049	ফটো উপলব্ধ	224	MVY0007050	ফটো উপলব্ধ	225	MVY0073148	ফটো উপলব্ধ
নাম : ঠানুৰাম বৰুৱা পিতাৰ নাম: উমাৰাম বৰুৱা ঘৰ নং : 82 বয়স : 69 লিঙ্গ : পুৰুষ			নাম : সাদৰী বৰুৱা স্বামীৰ নাম: ঠানু বৰুৱা ঘৰ নং : 82 বয়স : 62 লিঙ্গ : মহিলা			নাম : মনোৰঞ্জন বৰুৱা পিতাৰ নাম: ঠানুৰাম বৰুৱা ঘৰ নং : 82 বয়স : 28 লিঙ্গ : পুৰুষ		
226	MVY0007053	ফটো উপলব্ধ	227	MVY0007052	ফটো উপলব্ধ	228	MVY0174938	ফটো উপলব্ধ
নাম : জগমণি চেতিয়া স্বামীৰ নাম: সূৰ্য্য জ্যোতি বৰুৱা ঘৰ নং : 82ক বয়স : 55 লিঙ্গ : মহিলা			নাম : সূৰ্য্য জ্যোতি বৰুৱা পিতাৰ নাম: যদু বৰুৱা ঘৰ নং : 42ক বয়স : 53 লিঙ্গ : পুৰুষ			নাম : আদিত্য প্ৰাণ বৰুৱা পিতাৰ নাম: সূৰ্য্য জ্যোতি বৰুৱা ঘৰ নং : 82ক বয়স : 27 লিঙ্গ : পুৰুষ		
229	TOX0072512	ফটো উপলব্ধ	230	MVY0007055	ফটো উপলব্ধ	231	MVY0007056	ফটো উপলব্ধ
নাম : পাৰ্থজিত গগৈ পিতাৰ নাম: দলু গগৈ ঘৰ নং : 43তী বয়স : 20 লিঙ্গ : পুৰুষ			নাম : বিন্দা গগৈ স্বামীৰ নাম: ধৰ্মকান্ত গগৈ ঘৰ নং : 80ক বয়স : 80 লিঙ্গ : মহিলা			নাম : পূৰ্ণিমা গগৈ পিতাৰ নাম: ধৰ্ম কান্ত গগৈ ঘৰ নং : 80ক বয়স : 51 লিঙ্গ : মহিলা		
232	MVY0007057	ফটো উপলব্ধ	233	MVY0007058	ফটো উপলব্ধ	# 234	MVY0503490	ফটো উপলব্ধ
নাম : বাসন্তী গগৈ স্বামীৰ নাম: দলু গগৈ ঘৰ নং : 80ক বয়স : 49 লিঙ্গ : মহিলা			নাম : দলু গগৈ পিতাৰ নাম: ধৰ্ম গগৈ ঘৰ নং : 80ক বয়স : 48 লিঙ্গ : পুৰুষ			নাম : চুম্পী বৰগোঁহাই গগৈ স্বামীৰ নাম: অঞ্জন গগৈ ঘৰ নং : 89 বয়স : 23 লিঙ্গ : মহিলা		
235	MVY0007061	ফটো উপলব্ধ	236	MVY0007062	ফটো উপলব্ধ	237	MVY0007063	ফটো উপলব্ধ
নাম : লীলাবতী মাৰাৰ স্বামীৰ নাম: দুলাল মাৰাৰ ঘৰ নং : 8৬ বয়স : 65 লিঙ্গ : মহিলা			নাম : সুজিত মাৰাৰ পিতাৰ নাম: দুলাল মাৰাৰ ঘৰ নং : 8৬ বয়স : 48 লিঙ্গ : পুৰুষ			নাম : অজিত মাৰাৰ পিতাৰ নাম: দুলাল মাৰাৰ ঘৰ নং : 8৬ বয়স : 45 লিঙ্গ : পুৰুষ		
238	MVY0007064	ফটো উপলব্ধ	239	MVY0007065	ফটো উপলব্ধ	240	MVY0176826	ফটো উপলব্ধ
নাম : ৰাজেন্দ্ৰ মাৰাৰ পিতাৰ নাম: দুলাল মাৰাৰ ঘৰ নং : 8৬ বয়স : 38 লিঙ্গ : পুৰুষ			নাম : সুনীলা মাৰাৰ স্বামীৰ নাম: অজিত মাৰাৰ ঘৰ নং : 8৬ বয়স : 38 লিঙ্গ : মহিলা			নাম : গংগামতী কৈৰী মাৰাৰ স্বামীৰ নাম: সুজিত মাৰাৰ ঘৰ নং : 8৬ বয়স : 33 লিঙ্গ : মহিলা		



241 নাম : ৰেখামণি মাৰাৰ স্বামীৰ নাম: তৰুণ মাৰাৰ ঘৰ নং : ৪৭ বয়স : 46 লিঙ্গ : মহিলা	MVY0007067 ফটো উপলব্ধ	242 নাম : কাজল মাৰাৰ মাতৃৰ নাম: ৰেখা মনি মাৰাৰ ঘৰ নং : 47 বয়স : 22 লিঙ্গ : মহিলা	TOX0080465 ফটো উপলব্ধ	243 নাম : মুনেশ মাৰাৰ পিতাৰ নাম: ফতেলাল মাৰাৰ ঘৰ নং : ৪৮ বয়স : 57 লিঙ্গ : পুৰুষ	MVY1436288 ফটো উপলব্ধ
244 নাম : চুচিলা মাৰাৰ স্বামীৰ নাম: মুনেশ মাৰাৰ ঘৰ নং : ৪৮ বয়স : 50 লিঙ্গ : মহিলা	MVY0007068 ফটো উপলব্ধ	245 নাম : মহেশ মাৰাৰ পিতাৰ নাম: মুনেশ মাৰাৰ ঘৰ নং : ৪৮ বয়স : 32 লিঙ্গ : পুৰুষ	MVY0007069 ফটো উপলব্ধ	246 নাম : জেলিতা কৈৰী মাৰাৰ স্বামীৰ নাম: মহেশ মাৰাৰ ঘৰ নং : 48 বয়স : 31 লিঙ্গ : মহিলা	MVY0160614 ফটো উপলব্ধ
247 নাম : প্ৰিয়া মাৰাৰ পিতাৰ নাম: মুনেশ মাৰাৰ ঘৰ নং : ৪৮ বয়স : 28 লিঙ্গ : মহিলা	MVY0178236 ফটো উপলব্ধ	248 নাম : নিলকান্ত মাৰাৰ পিতাৰ নাম: দেৱালী মাৰাৰ ঘৰ নং : ৫০ বয়স : 65 লিঙ্গ : পুৰুষ	MVY0349217 ফটো উপলব্ধ	#2 249 নাম : হীৰা মনি মাৰাৰ স্বামীৰ নাম: নিলকান্ত মাৰাৰ ঘৰ নং : ৫০ বয়স : 45 লিঙ্গ : মহিলা	MVY0007070 ফটো উপলব্ধ
250 নাম : উমেশ্বৰী মাৰাৰ পিতাৰ নাম: দেৱালী মাৰাৰ ঘৰ নং : ৫০ বয়স : 41 লিঙ্গ : মহিলা	MVY0007071 ফটো উপলব্ধ	251 নাম : মোহন মানকী পিতাৰ নাম: ভীম মানকী ঘৰ নং : ৫০ বয়স : 38 লিঙ্গ : পুৰুষ	MVY0079178 ফটো উপলব্ধ	252 নাম : দীপা মানকী স্বামীৰ নাম: মোহন মানকী ঘৰ নং : ৫০ বয়স : 36 লিঙ্গ : মহিলা	MVY0178996 ফটো উপলব্ধ
253 নাম : বিজয় মাৰাৰ পিতাৰ নাম: নিলকান্ত মাৰাৰ ঘৰ নং : ৫০ বয়স : 29 লিঙ্গ : পুৰুষ	MVY0079327 ফটো উপলব্ধ	254 নাম : বীনা মাৰাৰ স্বামীৰ নাম: বিজয় মাৰাৰ ঘৰ নং : 50 বয়স : 25 লিঙ্গ : মহিলা	TOX0002204 ফটো উপলব্ধ	255 নাম : বীতা মাৰাৰ স্বামীৰ নাম: গনেশ মাৰাৰ ঘৰ নং : ৫১ বয়স : 55 লিঙ্গ : মহিলা	MVY0007073 ফটো উপলব্ধ
256 নাম : বৰষা মাৰাৰ পিতাৰ নাম: গনেশ মাৰাৰ ঘৰ নং : ৫১ বয়স : 30 লিঙ্গ : মহিলা	MVY0080176 ফটো উপলব্ধ	257 নাম : চুভজীত মাৰাৰ পিতাৰ নাম: গনেশ মাৰাৰ ঘৰ নং : ৫১ বয়স : 26 লিঙ্গ : পুৰুষ	MVY0235812 ফটো উপলব্ধ	258 নাম : দেৱজিত মাৰাৰ পিতাৰ নাম: দিনেশ মাৰাৰ ঘৰ নং : 51 বয়স : 20 লিঙ্গ : পুৰুষ	TOX0077958 ফটো উপলব্ধ
259 নাম : লক্ষ্মজিত মাৰাৰ পিতাৰ নাম: হৰেশ মাৰাৰ ঘৰ নং : ৫১ক বয়স : 26 লিঙ্গ : পুৰুষ	MVY0339614 ফটো উপলব্ধ	260 নাম : হৰেশ মাৰাৰ পিতাৰ নাম: ফতেলাল মাৰাৰ ঘৰ নং : ৫১ক বয়স : 51 লিঙ্গ : পুৰুষ	MVY0007074 ফটো উপলব্ধ	261 নাম : ৰেণ মাৰাৰ স্বামীৰ নাম: হৰেশ মাৰাৰ ঘৰ নং : ৫১ক বয়স : 43 লিঙ্গ : মহিলা	MVY0007075 ফটো উপলব্ধ
262 নাম : দিনেশ মাৰাৰ পিতাৰ নাম: ফতেলাল মাৰাৰ ঘৰ নং : ৫১ক বয়স : 42 লিঙ্গ : পুৰুষ	MVY1436380 ফটো উপলব্ধ	263 নাম : নোমলী মাৰাৰ স্বামীৰ নাম: দিনেশ মাৰাৰ ঘৰ নং : ৫১ক বয়স : 40 লিঙ্গ : মহিলা	MVY0007076 ফটো উপলব্ধ	264 নাম : আৰতি গড় স্বামীৰ নাম: দীপক গড় ঘৰ নং : ৫২ বয়স : 52 লিঙ্গ : মহিলা	MVY0354936 ফটো উপলব্ধ
265 নাম : গীতা মাৰাৰ পিতাৰ নাম: দুৰ্জন মাৰাৰ ঘৰ নং : ৫২ বয়স : 29 লিঙ্গ : মহিলা	MVY0080978 ফটো উপলব্ধ	266 নাম : চুমিত্ৰা মাৰাৰ স্বামীৰ নাম: লোকেশ্বৰ মাৰাৰ ঘৰ নং : 52 বয়স : 27 লিঙ্গ : মহিলা	MVY0457101 ফটো উপলব্ধ	267 নাম : সীতা মাৰাৰ পিতাৰ নাম: দুৰ্জন মাৰাৰ ঘৰ নং : ৫২ক বয়স : 29 লিঙ্গ : মহিলা	MVY0080986 ফটো উপলব্ধ
268 নাম : বীনা মাৰাৰ স্বামীৰ নাম: দুৰ্জন মাৰাৰ ঘৰ নং : ৫২ক বয়স : 67 লিঙ্গ : মহিলা	MVY0007078 ফটো উপলব্ধ	269 নাম : লোকেশ্বৰ মাৰাৰ পিতাৰ নাম: দুৰ্জন মাৰাৰ ঘৰ নং : ৫২ক বয়স : 34 লিঙ্গ : পুৰুষ	MVY1436448 ফটো উপলব্ধ	270 নাম : শ্যাম মাৰাৰ পিতাৰ নাম: ডিকু মাৰাৰ ঘৰ নং : ৫৪ বয়স : 58 লিঙ্গ : পুৰুষ	MVY0007079 ফটো উপলব্ধ



271	MVY0007081	ফটো উপলব্ধ	272	MVY0403436	ফটো উপলব্ধ	273	MVY0007082	ফটো উপলব্ধ
নাম : বাবুল মাৰাৰ পিতাৰ নাম: শ্যাম মাৰাৰ ঘৰ নং : ৫৪ বয়স : 39 লিঙ্গ : পুৰুষ			নাম : ৰেণু কৈৰী মাৰাৰ স্বামীৰ নাম: বাবুল মাৰাৰ ঘৰ নং : ৫৪ বয়স : 34 লিঙ্গ : মহিলা			নাম : অজয় মাৰাৰ পিতাৰ নাম: শ্যাম মাৰাৰ ঘৰ নং : ৫৪ বয়স : 34 লিঙ্গ : পুৰুষ		
274	MVY1436493	ফটো উপলব্ধ	275	MVY0238519	ফটো উপলব্ধ	276	TOX0126912	ফটো উপলব্ধ
নাম : ৰীপা মাৰাৰ স্বামীৰ নাম: অজয় মাৰাৰ ঘৰ নং : ৫৪ বয়স : 33 লিঙ্গ : মহিলা			নাম : বিতু মাৰাৰ পিতাৰ নাম: শ্যাম মাৰাৰ ঘৰ নং : ৫৪ বয়স : 27 লিঙ্গ : পুৰুষ			নাম : নিৰুপমা মাৰাৰ স্বামীৰ নাম: বিতু মাৰাৰ ঘৰ নং : 54 বয়স : 22 লিঙ্গ : মহিলা		
277	MVY0007085	ফটো উপলব্ধ	278	MVY0340646	ফটো উপলব্ধ	279	MVY0340562	ফটো উপলব্ধ
নাম : জয়মতি মাৰাৰ স্বামীৰ নাম: মণ্টু মাৰাৰ ঘৰ নং : ৫৬ বয়স : 60 লিঙ্গ : মহিলা			নাম : চুৰমিলা মাৰাৰ স্বামীৰ নাম: বিজু মাৰাৰ ঘৰ নং : ৫৬ বয়স : 39 লিঙ্গ : মহিলা			নাম : বিজু মাৰাৰ পিতাৰ নাম: চুজন মাৰাৰ ঘৰ নং : ৫৬ বয়স : 35 লিঙ্গ : পুৰুষ		
280	MVY0007087	ফটো উপলব্ধ	281	MVY0084566	ফটো উপলব্ধ	282	MVY0339721	ফটো উপলব্ধ
নাম : সৰস্বতী মাৰাৰ স্বামীৰ নাম: মুণ্ডা মাৰাৰ ঘৰ নং : ৫৭ বয়স : 53 লিঙ্গ : মহিলা			নাম : সত্যজীত মাৰাৰ পিতাৰ নাম: মুণ্ডা মাৰাৰ ঘৰ নং : ৫৭ বয়স : 28 লিঙ্গ : পুৰুষ			নাম : ৰিংকুমণি মাৰাৰ পিতাৰ নাম: মুণ্ডা মাৰাৰ ঘৰ নং : ৫৭ বয়স : 28 লিঙ্গ : মহিলা		
283	MVY0007089	ফটো উপলব্ধ	284	MVY0007090	ফটো উপলব্ধ	285	MVY0007091	ফটো উপলব্ধ
নাম : তনুশ্যাম বৰুৱা পিতাৰ নাম: হালিৰাম বৰুৱা ঘৰ নং : ৫৯ বয়স : 58 লিঙ্গ : পুৰুষ			নাম : কেশৱ বৰুৱা পিতাৰ নাম: হালিৰাম বৰুৱা ঘৰ নং : ৫৯ বয়স : 51 লিঙ্গ : পুৰুষ			নাম : লীলা বৰুৱা স্বামীৰ নাম: তনু বৰুৱা ঘৰ নং : ৫৯ বয়স : 48 লিঙ্গ : মহিলা		
286	MVY0339994	ফটো উপলব্ধ	287	MVY0422733	ফটো উপলব্ধ	288	MVY0240036	ফটো উপলব্ধ
নাম : দীপজ্যোতি বৰুৱা পিতাৰ নাম: তনুশ্যাম বৰুৱা ঘৰ নং : ৫৯ বয়স : 26 লিঙ্গ : পুৰুষ			নাম : ৰিতুপন বৰুৱা পিতাৰ নাম: তনুশ্যাম বৰুৱা ঘৰ নং : 59 বয়স : 22 লিঙ্গ : পুৰুষ			নাম : ববুল গগৈ পিতাৰ নাম: হালিৰাম গগৈ ঘৰ নং : ৬০ বয়স : 57 লিঙ্গ : পুৰুষ		
289	MVY0207621	ফটো উপলব্ধ	290	MVY0007094	ফটো উপলব্ধ	291	MVY0007095	ফটো উপলব্ধ
নাম : অবোনিট গগৈ স্বামীৰ নাম: বুবুল গগৈ ঘৰ নং : ৬০ বয়স : 57 লিঙ্গ : মহিলা			নাম : নুপেন গগৈ পিতাৰ নাম: হালিৰাম গগৈ ঘৰ নং : ৬০ বয়স : 50 লিঙ্গ : পুৰুষ			নাম : পল্লবী ভঞা স্বামীৰ নাম: নুপেন গগৈ ঘৰ নং : ৬০ বয়স : 40 লিঙ্গ : মহিলা		
292	MVY0207662	ফটো উপলব্ধ	293	MVY0007098	ফটো উপলব্ধ	294	MVY1436686	ফটো উপলব্ধ
নাম : মৌচুম গগৈ পিতাৰ নাম: বুবুল গগৈ ঘৰ নং : ৬০ বয়স : 28 লিঙ্গ : পুৰুষ			নাম : অঞ্জনা বৰুৱা স্বামীৰ নাম: থানেশ্বৰ বৰুৱা ঘৰ নং : ৬১ বয়স : 70 লিঙ্গ : মহিলা			নাম : আদিত্য বৰুৱা পিতাৰ নাম: থানেশ্বৰ বৰুৱা ঘৰ নং : ৬১ বয়স : 38 লিঙ্গ : পুৰুষ		
295	MVY1436697	ফটো উপলব্ধ	296	MVY0007099	ফটো উপলব্ধ	297	MVY0007100	ফটো উপলব্ধ
নাম : ডম্বৰু গগৈ পিতাৰ নাম: পূৰ্ণকান্ত গগৈ ঘৰ নং : ৬২ বয়স : 91 লিঙ্গ : পুৰুষ			নাম : দিলিপ গগৈ পিতাৰ নাম: ডম্বৰু গগৈ ঘৰ নং : ৬২ বয়স : 42 লিঙ্গ : পুৰুষ			নাম : প্ৰতিভা গগৈ স্বামীৰ নাম: দিলীপ গগৈ ঘৰ নং : ৬২ বয়স : 38 লিঙ্গ : মহিলা		
298	MVY0007103	ফটো উপলব্ধ	299	MVY0007104	ফটো উপলব্ধ	300	MVY0007105	ফটো উপলব্ধ
নাম : সুবিমল গগৈ পিতাৰ নাম: ৰুদ্ৰকান্ত গগৈ ঘৰ নং : ৬৩ বয়স : 63 লিঙ্গ : পুৰুষ			নাম : সুৰেন গগৈ পিতাৰ নাম: ৰুদ্ৰকান্ত গগৈ ঘৰ নং : ৬৩ বয়স : 59 লিঙ্গ : পুৰুষ			নাম : লীনা গগৈ স্বামীৰ নাম: সুবিমল গগৈ ঘৰ নং : ৬৩ বয়স : 56 লিঙ্গ : মহিলা		



301 নাম : শৰত চন্দ্ৰ গগৈ পিতাৰ নাম: বুদ্ধকান্ত গগৈ ঘৰ নং : ৬৩ বয়স : 49 লিঙ্গ : পুৰুষ	MVY0007106 ফটো উপলব্ধ	302 নাম : অনু গগৈ স্বামীৰ নাম: সুৰেন গগৈ ঘৰ নং : ৬৩ বয়স : 44 লিঙ্গ : মহিলা	MVY0007108 ফটো উপলব্ধ	303 নাম : তুষা গগৈ স্বামীৰ নাম: শৰত চন্দ্ৰ গগৈ ঘৰ নং : ৬৩ বয়স : 42 লিঙ্গ : মহিলা	MVY0007107 ফটো উপলব্ধ
304 নাম : নমিতা গগৈ পিতাৰ নাম: সুবিমল গগৈ ঘৰ নং : 63 বয়স : 23 লিঙ্গ : মহিলা	MVY0304469 ফটো উপলব্ধ	305 নাম : ভাস্কৰ গগৈ পিতাৰ নাম: শৰত চন্দ্ৰ গগৈ ঘৰ নং : 63 বয়স : 21 লিঙ্গ : পুৰুষ	MVY2479558 ফটো উপলব্ধ	306 নাম : হেমাংগ গগৈ পিতাৰ নাম: সুবিমল গগৈ ঘৰ নং : 63 বয়স : 20 লিঙ্গ : পুৰুষ	TOX0081182 ফটো উপলব্ধ
307 নাম : নিকুণ গগৈ পিতাৰ নাম: লক্ষী গগৈ ঘৰ নং : ৬৪ বয়স : 50 লিঙ্গ : পুৰুষ	MVY0007110 ফটো উপলব্ধ	308 নাম : মঞ্জু গগৈ পিতাৰ নাম: গুণ গগৈ ঘৰ নং : ৬৫ বয়স : 50 লিঙ্গ : মহিলা	MVY0007113 ফটো উপলব্ধ	S 309 নাম : ৰুণ গগৈ পিতাৰ নাম: গুণ গগৈ ঘৰ নং : ৬৫ বয়স : 47 লিঙ্গ : মহিলা	MVY0007114 ফটো উপলব্ধ
310 নাম : জয়ন্ত গগৈ পিতাৰ নাম: গুণ কান্ত গগৈ ঘৰ নং : ৬৫ বয়স : 45 লিঙ্গ : পুৰুষ	MVY0007115 ফটো উপলব্ধ	311 নাম : মঞ্জু বৃতাগোহাই গগৈ স্বামীৰ নাম: জয়ন্ত গগৈ ঘৰ নং : ৬৫ বয়স : 31 লিঙ্গ : মহিলা	MVY0411546 ফটো উপলব্ধ	312 নাম : খগেন গগৈ মাতৃৰ নাম: কনকেশ্বৰ গগৈ ঘৰ নং : ৬৬ বয়স : 75 লিঙ্গ : পুৰুষ	MVY0007117 ফটো উপলব্ধ
313 নাম : মঞ্জু গগৈ স্বামীৰ নাম: খগেন গগৈ ঘৰ নং : ৬৬ বয়স : 57 লিঙ্গ : মহিলা	MVY1436948 ফটো উপলব্ধ	314 নাম : অন্নপূৰ্ণা বৰুৱা স্বামীৰ নাম: তৰুণ গগৈ ঘৰ নং : ৬৬ বয়স : 55 লিঙ্গ : মহিলা	MVY0007119 ফটো উপলব্ধ	315 নাম : অজয় গগৈ পিতাৰ নাম: তৰুণ গগৈ ঘৰ নং : ৬৬ বয়স : 35 লিঙ্গ : পুৰুষ	MVY0007121 ফটো উপলব্ধ
316 নাম : উৎপল গগৈ পিতাৰ নাম: খগেন গগৈ ঘৰ নং : ৬৬ বয়স : 32 লিঙ্গ : পুৰুষ	MVY0007122 ফটো উপলব্ধ	317 নাম : আকাশ গগৈ পিতাৰ নাম: তৰুণ গগৈ ঘৰ নং : ৬৬ বয়স : 31 লিঙ্গ : পুৰুষ	MVY1441027 ফটো উপলব্ধ	318 নাম : নিতুমণি চেতিয়া স্বামীৰ নাম: আকাশ গগৈ ঘৰ নং : ৬৬ বয়স : 30 লিঙ্গ : মহিলা	MVY0464610 ফটো উপলব্ধ
319 নাম : অনামিকা গগৈ পিতাৰ নাম: তৰুণ গগৈ ঘৰ নং : 66 বয়স : 26 লিঙ্গ : মহিলা	MVY0160382 ফটো উপলব্ধ	320 নাম : ঘনকান্ত বৰুৱা পিতাৰ নাম: উমাৰাম বৰুৱা ঘৰ নং : ৭০ বয়স : 70 লিঙ্গ : পুৰুষ	MVY1436982 ফটো উপলব্ধ	321 নাম : সান্তনু বৰুৱা পিতাৰ নাম: ঘণ বৰুৱা ঘৰ নং : ৭০ বয়স : 35 লিঙ্গ : পুৰুষ	MVY1437009 ফটো উপলব্ধ
322 নাম : অঞ্জু গগৈ বৰুৱা স্বামীৰ নাম: শান্তনু বৰুৱা বৰুৱা ঘৰ নং : 70 বয়স : 22 লিঙ্গ : মহিলা	TOX0045161 ফটো উপলব্ধ	323 নাম : চুমিত্ৰা বৰুৱা স্বামীৰ নাম: যদু নাথ বৰুৱা ঘৰ নং : ৭১ বয়স : 75 লিঙ্গ : মহিলা	MVY0007125 ফটো উপলব্ধ	324 নাম : দিপক চন্দ্ৰ দাস পিতাৰ নাম: দীপ্ত ৰাম দাস ঘৰ নং : ৭১ বয়স : 51 লিঙ্গ : পুৰুষ	MVY0432310 ফটো উপলব্ধ
325 নাম : ৰূপজ্যোতি বৰুৱা পিতাৰ নাম: যদু বৰুৱা ঘৰ নং : ৭১ বয়স : 47 লিঙ্গ : পুৰুষ	MVY0007126 ফটো উপলব্ধ	326 নাম : ধ্ৰুৱজ্যোতি বৰুৱা পিতাৰ নাম: যদু বৰুৱা ঘৰ নং : ৭১ বয়স : 46 লিঙ্গ : পুৰুষ	MVY0007128 ফটো উপলব্ধ	327 নাম : মনালিচা শইকীয়া বৰুৱা স্বামীৰ নাম: ধ্ৰুৱ জ্যোতি বৰুৱা ঘৰ নং : ৭১ বয়স : 46 লিঙ্গ : মহিলা	MVY0007127 ফটো উপলব্ধ
328 নাম : শ্ৰীমতী মণি বৰুৱা স্বামীৰ নাম: শ্ৰী ৰূপজ্যোতি বৰুৱা ঘৰ নং : ৭১ বয়স : 44 লিঙ্গ : মহিলা	MVY0007129 ফটো উপলব্ধ	329 নাম : সবিতা বৰুৱা স্বামীৰ নাম: দীপক চন্দ্ৰ দাস ঘৰ নং : ৭১ বয়স : 44 লিঙ্গ : মহিলা	MVY1437087 ফটো উপলব্ধ	330 নাম : অশুমান বৰুৱা পিতাৰ নাম: ৰূপজ্যোতি বৰুৱা ঘৰ নং : ৭১ বয়স : 25 লিঙ্গ : পুৰুষ	MVY0361105 ফটো উপলব্ধ



331 নাম : বৰষা বৰুৱা পিতাৰ নাম: বৃষ্টিজ্যোতি বৰুৱা ঘৰ নং : 71 বয়স : 23 লিঙ্গ : মহিলা	TOX0132019 ফটো উপলব্ধ	332 নাম : নিৰ বৰগোহাঁই পিতাৰ নাম: ভোলানাথ বৰগোহাঁই ঘৰ নং : ৭২ বয়স : 75 লিঙ্গ : মহিলা	MVY0007131 ফটো উপলব্ধ	333 নাম : অভিজিত বৰগোহাঁই পিতাৰ নাম: নিত্যা বৰগোহাঁই ঘৰ নং : 72 বয়স : 34 লিঙ্গ : পুৰুষ	JXP6944305 ফটো উপলব্ধ
334 নাম : কৌশিকী বুঢ়াগোহাঁই পিতাৰ নাম: বৃষ্টি বৃঢ়াগোহাঁই ঘৰ নং : 72 বয়স : 26 লিঙ্গ : মহিলা	CCY1392877 ফটো উপলব্ধ	335 নাম : ধীৰাজ গগৈ পিতাৰ নাম: মাখন গগৈ ঘৰ নং : ৭৪ বয়স : 62 লিঙ্গ : পুৰুষ	MVY0007132 ফটো উপলব্ধ	336 নাম : জুবী গগৈ স্বামীৰ নাম: ধীৰাজ গগৈ ঘৰ নং : ৭৪ বয়স : 48 লিঙ্গ : মহিলা	MVY1437247 ফটো উপলব্ধ
337 নাম : অনামিকা গগৈ স্বামীৰ নাম: অভিজিৎ গগৈ ঘৰ নং : ৭৪ বয়স : 38 লিঙ্গ : মহিলা	MVY0260992 ফটো উপলব্ধ	338 নাম : অভিজিত গগৈ পিতাৰ নাম: ধীৰাজ গগৈ ঘৰ নং : ৭৪ বয়স : 36 লিঙ্গ : পুৰুষ	MVY0007133 ফটো উপলব্ধ	339 নাম : সত্যজিত গগৈ পিতাৰ নাম: ধীৰাজ গগৈ ঘৰ নং : ৭৪ বয়স : 31 লিঙ্গ : পুৰুষ	MVY1441425 ফটো উপলব্ধ
340 নাম : পল্লবী গগৈ ফুকন স্বামীৰ নাম: সত্যজিৎ গগৈ ঘৰ নং : 74 বয়স : 27 লিঙ্গ : মহিলা	MVY0160465 ফটো উপলব্ধ	341 নাম : পাৰ্থাজীত গগৈ পিতাৰ নাম: ধীৰাজ গগৈ ঘৰ নং : 74 বয়স : 26 লিঙ্গ : পুৰুষ	MVY0160424 ফটো উপলব্ধ	342 নাম : অৰুণা গগৈ স্বামীৰ নাম: ভুবন গগৈ ঘৰ নং : ৭৫ বয়স : 80 লিঙ্গ : মহিলা	MVY0007135 ফটো উপলব্ধ
343 নাম : বীৰেন গগৈ পিতাৰ নাম: ভুবন গগৈ ঘৰ নং : ৭৫ বয়স : 52 লিঙ্গ : পুৰুষ	MVY0007136 ফটো উপলব্ধ	344 নাম : ভাৰতী গগৈ স্বামীৰ নাম: বীৰেন গগৈ ঘৰ নং : ৭৫ বয়স : 48 লিঙ্গ : মহিলা	MVY0007137 ফটো উপলব্ধ	345 নাম : জিতু গগৈ পিতাৰ নাম: ভুবন গগৈ ঘৰ নং : ৭৫ বয়স : 45 লিঙ্গ : পুৰুষ	MVY0007139 ফটো উপলব্ধ
346 নাম : জ্যোতি গগৈ স্বামীৰ নাম: জিতু গগৈ ঘৰ নং : 75 বয়স : 45 লিঙ্গ : মহিলা	MVY0160473 ফটো উপলব্ধ	347 নাম : জিতেন্দ্ৰ গগৈ পিতাৰ নাম: ভুবন গগৈ ঘৰ নং : ৭৫ বয়স : 42 লিঙ্গ : পুৰুষ	MVY0007140 ফটো উপলব্ধ	348 নাম : ৰেখা গগৈ স্বামীৰ নাম: নৰেন গগৈ ঘৰ নং : ৭৫ বয়স : 40 লিঙ্গ : মহিলা	MVY0007141 ফটো উপলব্ধ
349 নাম : অংকুৰ গগৈ পিতাৰ নাম: বিৰেন গগৈ ঘৰ নং : ৭৫ বয়স : 26 লিঙ্গ : পুৰুষ	MVY0361071 ফটো উপলব্ধ	350 নাম : ৰিতু ৰাজু গগৈ পিতাৰ নাম: জিতেন্দ্ৰ গগৈ ঘৰ নং : 75 বয়স : 24 লিঙ্গ : পুৰুষ	MVY0456012 ফটো উপলব্ধ	351 নাম : অৰুণা গগৈ স্বামীৰ নাম: ধৰ্ম কান্ত গগৈ ঘৰ নং : 76 বয়স : 59 লিঙ্গ : মহিলা	MVY0007143 ফটো উপলব্ধ
352 নাম : দিলীপ গগৈ পিতাৰ নাম: টংকেশ্বৰ গগৈ ঘৰ নং : ৭৬ বয়স : 53 লিঙ্গ : পুৰুষ	MVY0007144 ফটো উপলব্ধ	353 নাম : মুন গগৈ স্বামীৰ নাম: দিলীপ গগৈ ঘৰ নং : ৭৬ বয়স : 45 লিঙ্গ : মহিলা	MVY0007149 ফটো উপলব্ধ	354 নাম : দেবজিত গগৈ পিতাৰ নাম: ধৰ্মকান্ত গগৈ ঘৰ নং : 76 বয়স : 39 লিঙ্গ : পুৰুষ	MVY0007145 ফটো উপলব্ধ
355 নাম : বিজু গগৈ স্বামীৰ নাম: দেৱজিত গগৈ ঘৰ নং : 76 বয়স : 37 লিঙ্গ : মহিলা	MVY0093013 ফটো উপলব্ধ	356 নাম : সত্যব্রত গগৈ পিতাৰ নাম: ধৰ্মকান্ত গগৈ ঘৰ নং : ৭৬ বয়স : 31 লিঙ্গ : পুৰুষ	MVY1441005 ফটো উপলব্ধ	357 নাম : নৰেন গগৈ পিতাৰ নাম: ঠানুৰাম গগৈ ঘৰ নং : ৭৭ বয়স : 70 লিঙ্গ : পুৰুষ	MVY0007147 ফটো উপলব্ধ
358 নাম : বীনা গগৈ স্বামীৰ নাম: নৰেন গগৈ ঘৰ নং : ৭৭ বয়স : 60 লিঙ্গ : মহিলা	MVY0007148 ফটো উপলব্ধ	359 নাম : মৃদুল গগৈ পিতাৰ নাম: নৰেন গগৈ ঘৰ নং : ৭৭ বয়স : 42 লিঙ্গ : পুৰুষ	MVY0007150 ফটো উপলব্ধ	360 নাম : ববী গগৈ পিতাৰ নাম: মৃদুল গগৈ ঘৰ নং : ৭৭ বয়স : 38 লিঙ্গ : মহিলা	MVY0007151 ফটো উপলব্ধ



361 নাম : ভাৰতী গগৈ স্বামীৰ নাম: বিপিন গগৈ ঘৰ নং : ৭৮ বয়স : 63 লিঙ্গ : মহিলা	MVY0007153 ফটো উপলব্ধ	362 নাম : বিপিন গগৈ পিতাৰ নাম: ইন্দ্ৰেশ্বৰ গগৈ ঘৰ নং : ৭৮ বয়স : 55 লিঙ্গ : পুৰুষ	MVY0007152 ফটো উপলব্ধ	363 নাম : পাৰ্থজিত গগৈ পিতাৰ নাম: বিপিন গগৈ ঘৰ নং : ৭৮ বয়স : 42 লিঙ্গ : পুৰুষ	MVY0007154 ফটো উপলব্ধ
364 নাম : ববী গগৈ স্বামীৰ নাম: পাৰ্থজিত গগৈ ঘৰ নং : ৭৮ বয়স : 36 লিঙ্গ : মহিলা	MVY0007155 ফটো উপলব্ধ	365 নাম : খগেন গগৈ পিতাৰ নাম: ইন্দ্ৰেশ্বৰ গগৈ ঘৰ নং : ৭৯ বয়স : 70 লিঙ্গ : পুৰুষ	MVY0007156 ফটো উপলব্ধ	366 নাম : ইলা গগৈ স্বামীৰ নাম: খগেন গগৈ ঘৰ নং : ৭৯ বয়স : 65 লিঙ্গ : মহিলা	MVY0007157 ফটো উপলব্ধ
367 নাম : উমেশ গগৈ পিতাৰ নাম: খগেন গগৈ ঘৰ নং : ৭৯ বয়স : 50 লিঙ্গ : পুৰুষ	MVY0007158 ফটো উপলব্ধ	368 নাম : অনিল গগৈ পিতাৰ নাম: খগেন গগৈ ঘৰ নং : ৭৯ বয়স : 46 লিঙ্গ : পুৰুষ	MVY0007159 ফটো উপলব্ধ	369 নাম : যমুনা বৰগোহাঁই গগৈ স্বামীৰ নাম: অনিল গগৈ ঘৰ নং : ৭৯ বয়স : 36 লিঙ্গ : মহিলা	MVY0007160 ফটো উপলব্ধ
370 নাম : নিতেন গগৈ পিতাৰ নাম: সৰুৰাম গগৈ ঘৰ নং : ৮০ বয়স : 65 লিঙ্গ : পুৰুষ	MVY0007161 ফটো উপলব্ধ	371 নাম : সৰলা গগৈ স্বামীৰ নাম: নিতেন গগৈ ঘৰ নং : ৮০ বয়স : 58 লিঙ্গ : মহিলা	MVY0007162 ফটো উপলব্ধ	372 নাম : জোণমণি গগৈ পিতাৰ নাম: নিতেন গগৈ ঘৰ নং : ৮০ বয়স : 40 লিঙ্গ : মহিলা	MVY0007163 ফটো উপলব্ধ
373 নাম : সত্যজিত গগৈ পিতাৰ নাম: নিতেন গগৈ ঘৰ নং : ৮০ বয়স : 39 লিঙ্গ : পুৰুষ	MVY0007164 ফটো উপলব্ধ	374 নাম : ৰাজশ্ৰী গগৈ স্বামীৰ নাম: সত্যজিত গগৈ ঘৰ নং : 80 বয়স : 30 লিঙ্গ : মহিলা	MVY0095117 ফটো উপলব্ধ	375 নাম : চিন্তু গগৈ পিতাৰ নাম: জিতু গগৈ ঘৰ নং : 80 বয়স : 24 লিঙ্গ : পুৰুষ	MVY0295089 ফটো উপলব্ধ
376 নাম : লাৰণ্য গগৈ স্বামীৰ নাম: যোগেন গগৈ ঘৰ নং : ৮১ বয়স : 59 লিঙ্গ : মহিলা	MVY0007166 ফটো উপলব্ধ	377 নাম : বেবী গগৈ স্বামীৰ নাম: ৰাজীৱ নাথ ঘৰ নং : ৮১ বয়স : 43 লিঙ্গ : মহিলা	MVY0007168 ফটো উপলব্ধ	378 নাম : লুকমনি নাথ পিতাৰ নাম: ৰাজীৱ নাথ ঘৰ নং : 81 বয়স : 25 লিঙ্গ : মহিলা	MVY0160432 ফটো উপলব্ধ
379 নাম : দিপালী গগৈ স্বামীৰ নাম: চুৰেন গগৈ ঘৰ নং : ৮২ বয়স : 57 লিঙ্গ : মহিলা	MVY0007170 ফটো উপলব্ধ	380 নাম : প্ৰশান্ত গগৈ পিতাৰ নাম: চুৰেন গগৈ ঘৰ নং : ৮২ বয়স : 36 লিঙ্গ : পুৰুষ	MVY0007171 ফটো উপলব্ধ	381 নাম : মাইন গগৈ পিতাৰ নাম: চুৰেন গগৈ ঘৰ নং : ৮২ বয়স : 34 লিঙ্গ : মহিলা	MVY0093021 ফটো উপলব্ধ
382 নাম : দীপ গগৈ পিতাৰ নাম: চুৰেণ গগৈ ঘৰ নং : ৮৩ বয়স : 29 লিঙ্গ : পুৰুষ	MVY0403105 ফটো উপলব্ধ	383 নাম : বিথিকা গগৈ স্বামীৰ নাম: প্ৰশান্ত গগৈ ঘৰ নং : ৮৩ বয়স : 27 লিঙ্গ : মহিলা	MVY0188896 ফটো উপলব্ধ	384 নাম : পম্পী গগৈ স্বামীৰ নাম: দীপ গগৈ ঘৰ নং : 82 বয়স : 26 লিঙ্গ : মহিলা	TOX0115170 ফটো উপলব্ধ
385 নাম : প্ৰফুল্ল গগৈ পিতাৰ নাম: ভুবন চন্দ্ৰ গগৈ ঘৰ নং : ৮৩ বয়স : 58 লিঙ্গ : পুৰুষ	MVY1437645 ফটো উপলব্ধ	386 নাম : ৰূপা গগৈ স্বামীৰ নাম: প্ৰফুল্ল গগৈ ঘৰ নং : ৮৩ বয়স : 51 লিঙ্গ : মহিলা	MVY0007172 ফটো উপলব্ধ	387 নাম : ৰিতুমণি গগৈ পিতাৰ নাম: প্ৰফুল্ল গগৈ ঘৰ নং : 83 বয়স : 34 লিঙ্গ : মহিলা	MVY0262790 ফটো উপলব্ধ
388 নাম : মিকু গগৈ পিতাৰ নাম: প্ৰফুল্ল গগৈ ঘৰ নং : 83 বয়স : 29 লিঙ্গ : পুৰুষ	MVY0096669 ফটো উপলব্ধ	389 নাম : যোগেশ বৰগোহাঁই পিতাৰ নাম: মুহিচন্দ্ৰ বৰগোহাঁই ঘৰ নং : ৮৬ বয়স : 70 লিঙ্গ : পুৰুষ	MVY0007174 ফটো উপলব্ধ	390 নাম : ননী বৰগোহাঁই স্বামীৰ নাম: যোগেশ বৰগোহাঁই ঘৰ নং : ৮৬ বয়স : 60 লিঙ্গ : মহিলা	MVY0007176 ফটো উপলব্ধ



391	MVY0007177	ফটো উপলব্ধ	392	MVY1437747	ফটো উপলব্ধ	393	MVY0007178	ফটো উপলব্ধ
নাম : বিপুল বৰগোহাঁই পিতাৰ নাম: মুহিচন্দ্ৰ বৰগোহাঁই ঘৰ নং : ৮৬ বয়স : 55 লিঙ্গ : পুৰুষ			নাম : প্ৰণিতা চেতিয়া বৰগোহাঁই স্বামীৰ নাম: বিপুল বৰগোহাঁই ঘৰ নং : ৮৬ বয়স : 48 লিঙ্গ : মহিলা			নাম : প্ৰজ্ঞান বৰগোহাঁই পিতাৰ নাম: যোগেশ বৰগোহাঁই ঘৰ নং : ৮৬ বয়স : 34 লিঙ্গ : পুৰুষ		
394	MVY1441232	ফটো উপলব্ধ	395	MVY0403998	ফটো উপলব্ধ	396	TOX0083568	ফটো উপলব্ধ
নাম : জ্ঞানদীপ বৰগোহাঁই পিতাৰ নাম: যোগেশ বৰগোহাঁই ঘৰ নং : ৮৬ বয়স : 30 লিঙ্গ : পুৰুষ			নাম : প্ৰিয়াংকু কৌশিক বৰগোহাঁই পিতাৰ নাম: বিপুল বৰগোহাঁই ঘৰ নং : ৮৬ বয়স : 26 লিঙ্গ : পুৰুষ			নাম : বিবেক বৰগোহাঁই পিতাৰ নাম: বিপুল বৰগোহাঁই ঘৰ নং : 86 বয়স : 20 লিঙ্গ : পুৰুষ		
397	MVY0007180	ফটো উপলব্ধ	398	MVY0007181	ফটো উপলব্ধ	# 399	MVY0007182	ফটো উপলব্ধ
নাম : ৰুদ্ৰ গগৈ পিতাৰ নাম: বলোৰাম গগৈ ঘৰ নং : ৮৭ বয়স : 80 লিঙ্গ : পুৰুষ			নাম : শুখমা গগৈ স্বামীৰ নাম: ৰুদ্ৰকান্ত গগৈ ঘৰ নং : ৮৭ বয়স : 68 লিঙ্গ : মহিলা			নাম : অপূৰ্ব গগৈ পিতাৰ নাম: ৰুদ্ৰকান্ত গগৈ ঘৰ নং : ৮৭ বয়স : 49 লিঙ্গ : পুৰুষ		
# 400	MVY0007183	ফটো উপলব্ধ	# 401	MVY0007184	ফটো উপলব্ধ	# 402	MVY1437816	ফটো উপলব্ধ
নাম : অজিত গগৈ পিতাৰ নাম: ৰুদ্ৰ গগৈ ঘৰ নং : ৮৭ বয়স : 47 লিঙ্গ : পুৰুষ			নাম : মন গগৈ স্বামীৰ নাম: অপূৰ্ব গগৈ ঘৰ নং : ৮৭ বয়স : 45 লিঙ্গ : মহিলা			নাম : শ্ৰীমতী জোনমণি গগৈ স্বামীৰ নাম: শ্ৰী অজিত গগৈ ঘৰ নং : ৮৭ বয়স : 40 লিঙ্গ : মহিলা		
# 403	MVY0007188	ফটো উপলব্ধ	# 404	MVY0007189	ফটো উপলব্ধ	# 405	MVY1568474	ফটো উপলব্ধ
নাম : বিজয় গগৈ পিতাৰ নাম: ৰুদ্ৰকান্ত গগৈ ঘৰ নং : ৮৭ বয়স : 38 লিঙ্গ : পুৰুষ			নাম : নিজমণি সন্দিকৈ গগৈ স্বামীৰ নাম: বিজয় গগৈ ঘৰ নং : ৮৭ বয়স : 36 লিঙ্গ : মহিলা			নাম : দিব্যজ্যোতি গগৈ পিতাৰ নাম: অপূৰ্ব গগৈ ঘৰ নং : ৮৭ বয়স : 30 লিঙ্গ : পুৰুষ		
# 406	MVY0160531	ফটো উপলব্ধ	407	MVY0160580	ফটো উপলব্ধ	408	MVY0235200	ফটো উপলব্ধ
নাম : দীপ গগৈ পিতাৰ নাম: অপূৰ্ব গগৈ ঘৰ নং : ৮৭ বয়স : 25 লিঙ্গ : পুৰুষ			নাম : মাধৱী গগৈ পিতাৰ নাম: ললিত গগৈ ঘৰ নং : ৮৭ বয়স : 25 লিঙ্গ : মহিলা			নাম : ভাস্কৰ গগৈ পিতাৰ নাম: অজিত গগৈ ঘৰ নং : ৮৭ বয়স : 25 লিঙ্গ : পুৰুষ		
409	MVY0464693	ফটো উপলব্ধ	# 410	MVY0464768	ফটো উপলব্ধ	# 411	MVY1133008	ফটো উপলব্ধ
নাম : দৰ্শনা চেতিয়া গগৈ স্বামীৰ নাম: ভাস্কৰ গগৈ ঘৰ নং : ৮৭ বয়স : 24 লিঙ্গ : মহিলা			নাম : চিম্পী গগৈ স্বামীৰ নাম: দীপ গগৈ ঘৰ নং : ৮৭ বয়স : 24 লিঙ্গ : মহিলা			নাম : ৰিংকি চুতিয়া স্বামীৰ নাম: দিব্যজ্যোতি গগৈ ঘৰ নং : ৮৭ বয়স : 22 লিঙ্গ : মহিলা		
412	MVY0007192	ফটো উপলব্ধ	413	MVY0007193	ফটো উপলব্ধ	414	MVY0248484	ফটো উপলব্ধ
নাম : ধীৰেন গগৈ পিতাৰ নাম: মাখন গগৈ ঘৰ নং : ৮৮ বয়স : 57 লিঙ্গ : পুৰুষ			নাম : অন গগৈ স্বামীৰ নাম: ধীৰেন গগৈ ঘৰ নং : ৮৮ বয়স : 56 লিঙ্গ : মহিলা			নাম : লখী গগৈ পিতাৰ নাম: ধীৰেন গগৈ ঘৰ নং : ৮৮ বয়স : 25 লিঙ্গ : পুৰুষ		
415	MVY0007194	ফটো উপলব্ধ	416	MVY0007195	ফটো উপলব্ধ	417	MVY0007196	ফটো উপলব্ধ
নাম : পুতুল গগৈ পিতাৰ নাম: প্ৰেমধৰ গগৈ ঘৰ নং : ৮৯ বয়স : 56 লিঙ্গ : পুৰুষ			নাম : লক্ষীমাই গগৈ স্বামীৰ নাম: অতুল গগৈ ঘৰ নং : ৮৯ বয়স : 55 লিঙ্গ : মহিলা			নাম : নীপা গগৈ পিতাৰ নাম: প্ৰেমধৰ গগৈ ঘৰ নং : ৮৯ বয়স : 48 লিঙ্গ : মহিলা		
418	MVY0007197	ফটো উপলব্ধ	419	MVY0093062	ফটো উপলব্ধ	420	MVY0099069	ফটো উপলব্ধ
নাম : উষা গগৈ স্বামীৰ নাম: পুতুল গগৈ ঘৰ নং : ৮৯ বয়স : 45 লিঙ্গ : মহিলা			নাম : অচ্যুত গগৈ পিতাৰ নাম: অতুল গগৈ ঘৰ নং : ৮৯ বয়স : 29 লিঙ্গ : পুৰুষ			নাম : কল্পনা গগৈ স্বামীৰ নাম: অনুপ গগৈ ঘৰ নং : ৮৯ বয়স : 29 লিঙ্গ : মহিলা		



421 নাম : অঞ্জলি গগৈ পিতাৰ নাম : অতুল গগৈ ঘৰ নং : ৮৯ বয়স : 27 লিঙ্গ : পুৰুষ	MVY0093260 ফটো উপলব্ধ	422 নাম : অৰণিমা গগৈ পিতাৰ নাম : বিটুল গগৈ ঘৰ নং : 89 বয়স : 24 লিঙ্গ : মহিলা	MVY0302034 ফটো উপলব্ধ	423 নাম : কৃষ্ণা গগৈ পিতাৰ নাম : বিটুল গগৈ ঘৰ নং : 89আ বয়স : 20 লিঙ্গ : মহিলা	TOX0072496 ফটো উপলব্ধ
424 নাম : বিটুল গগৈ পিতাৰ নাম : জগত গগৈ ঘৰ নং : ৮৯ক বয়স : 60 লিঙ্গ : পুৰুষ	MVY0007199 ফটো উপলব্ধ	425 নাম : শ্ৰীমতী বিজু গগৈ পিতাৰ নাম : শ্ৰী বিটুল গগৈ ঘৰ নং : ৮৯ক বয়স : 50 লিঙ্গ : মহিলা	MVY0007200 ফটো উপলব্ধ	426 নাম : ৰঞ্জিত গগৈ পিতাৰ নাম : মাখন গগৈ ঘৰ নং : ৯১ বয়স : 53 লিঙ্গ : পুৰুষ	MVY1438002 ফটো উপলব্ধ
427 নাম : অঞ্জলী গগৈ স্বামীৰ নাম : ৰঞ্জিত গগৈ ঘৰ নং : ৯১ বয়স : 50 লিঙ্গ : মহিলা	MVY0007202 ফটো উপলব্ধ	S 428 নাম : শ্ৰী দীপক গড় পিতাৰ নাম : শ্ৰী ৰাম প্ৰসাদ গড় ঘৰ নং : ৯১ বয়স : ৪৫ লিঙ্গ : পুৰুষ	MVY0007203 ফটো উপলব্ধ	429 নাম : বিশ্বজিত গগৈ পিতাৰ নাম : ৰঞ্জিত গগৈ ঘৰ নং : ৯১ বয়স : 35 লিঙ্গ : পুৰুষ	MVY1438035 ফটো উপলব্ধ
430 নাম : হিমাদ্ৰী কোঁৱৰ গগৈ স্বামীৰ নাম : বিশ্বজিত গগৈ ঘৰ নং : ৯১ বয়স : 31 লিঙ্গ : মহিলা	MVY1441403 ফটো উপলব্ধ	431 নাম : সঞ্জিত গগৈ পিতাৰ নাম : ৰঞ্জিত গগৈ ঘৰ নং : 91 বয়স : 26 লিঙ্গ : পুৰুষ	MVY0160390 ফটো উপলব্ধ	432 নাম : বিতপন গগৈ পিতাৰ নাম : প্ৰবীন গগৈ ঘৰ নং : 92ক বয়স : 26 লিঙ্গ : পুৰুষ	MVY0160440 ফটো উপলব্ধ
433 নাম : প্ৰবীন গগৈ পিতাৰ নাম : জগত গগৈ ঘৰ নং : ৯২ক বয়স : 58 লিঙ্গ : পুৰুষ	MVY0007206 ফটো উপলব্ধ	434 নাম : নীৰপা গগৈ স্বামীৰ নাম : প্ৰবীন গগৈ ঘৰ নং : ৯২ক বয়স : 55 লিঙ্গ : মহিলা	MVY0007207 ফটো উপলব্ধ	435 নাম : পবন মুদী পিতাৰ নাম : বুদ্ধেশ্বৰ মুদী ঘৰ নং : ৯৩ বয়স : 51 লিঙ্গ : পুৰুষ	MVY0007210 ফটো উপলব্ধ
436 নাম : বিষ্ণু মুদী পিতাৰ নাম : বুদ্ধেশ্বৰ মুদী ঘৰ নং : ৯৩ বয়স : 50 লিঙ্গ : পুৰুষ	MVY0007211 ফটো উপলব্ধ	437 নাম : মহিৰাম মুদী পিতাৰ নাম : বুদ্ধেশ্বৰ মুদী ঘৰ নং : ৯৩ বয়স : 44 লিঙ্গ : পুৰুষ	MVY1438137 ফটো উপলব্ধ	438 নাম : মনেশ্বৰ মুদী পিতাৰ নাম : ৰতিৰাম মুদী ঘৰ নং : ৯৪ বয়স : 62 লিঙ্গ : পুৰুষ	MVY0007213 ফটো উপলব্ধ
439 নাম : মন মুদী স্বামীৰ নাম : মনেশ্বৰ মুদী ঘৰ নং : ৯৪ বয়স : 47 লিঙ্গ : মহিলা	MVY0007214 ফটো উপলব্ধ	440 নাম : মনোজ মুদী পিতাৰ নাম : মনেশ্বৰ মুদী ঘৰ নং : ৯৪ বয়স : 32 লিঙ্গ : পুৰুষ	MVY0247106 ফটো উপলব্ধ	441 নাম : মিৰা মুদী স্বামীৰ নাম : মনোজ মুদী ঘৰ নং : ৯৪ বয়স : 31 লিঙ্গ : মহিলা	MVY0400432 ফটো উপলব্ধ
442 নাম : ধনেশ্বৰ মুদী পিতাৰ নাম : মনেশ্বৰ মুদী ঘৰ নং : ৯৪ বয়স : 31 লিঙ্গ : পুৰুষ	MVY1568543 ফটো উপলব্ধ	S 443 নাম : অনিতা মুদী পিতাৰ নাম : মনেশ্বৰ মুদী ঘৰ নং : ৯৪ বয়স : 27 লিঙ্গ : মহিলা	MVY0340042 ফটো উপলব্ধ	444 নাম : বনীতা মুদী পিতাৰ নাম : মনেশ্বৰ মুদী ঘৰ নং : ৯৪ বয়স : 25 লিঙ্গ : মহিলা	MVY0354886 ফটো উপলব্ধ
445 নাম : ৰূপালী মুদী স্বামীৰ নাম : ধনেশ্বৰ মুদী ঘৰ নং : ৯৪ বয়স : 24 লিঙ্গ : মহিলা	MVY0464909 ফটো উপলব্ধ	446 নাম : দুৰ্গা মুদী পিতাৰ নাম : ভগবু মুদী ঘৰ নং : ৯৫ বয়স : 41 লিঙ্গ : পুৰুষ	MVY0007215 ফটো উপলব্ধ	447 নাম : ৰীতা মুদী স্বামীৰ নাম : দুৰ্গা মুদী ঘৰ নং : ৯৫ বয়স : 39 লিঙ্গ : মহিলা	MVY1438171 ফটো উপলব্ধ
448 নাম : দেবা মুদী পিতাৰ নাম : ৰাজু মুদী ঘৰ নং : 95 বয়স : 24 লিঙ্গ : পুৰুষ	MVY0294108 ফটো উপলব্ধ	449 নাম : দীপক মুদী পিতাৰ নাম : ভীমকান্ত মুদী ঘৰ নং : 95 বয়স : 24 লিঙ্গ : পুৰুষ	MVY0421529 ফটো উপলব্ধ	450 নাম : শংকৰ মুদী পিতাৰ নাম : দুৰ্গা মুদী ঘৰ নং : 95 বয়স : 23 লিঙ্গ : পুৰুষ	MVY0429670 ফটো উপলব্ধ



451 নাম : দিপু মুদি পিতাৰ নাম : ভীম কান্ত মুদি ঘৰ নং : 95 বয়স : 23 লিঙ্গ : পুৰুষ	TOX0080788 ফটো উপলব্ধ	452 নাম : বিনোদ মুদি পিতাৰ নাম : ৰাজু মুদি ঘৰ নং : 95 বয়স : 22 লিঙ্গ : পুৰুষ	TOX0110601 ফটো উপলব্ধ	453 নাম : কৃষ্ণা মুদি পিতাৰ নাম : দুৰ্গা মুদি ঘৰ নং : 95 বয়স : 20 লিঙ্গ : পুৰুষ	TOX0081216 ফটো উপলব্ধ
454 নাম : ৰাজু মুদি পিতাৰ নাম : গুণু মুদি ঘৰ নং : ৯৫ক বয়স : 60 লিঙ্গ : পুৰুষ	MVY0007216 ফটো উপলব্ধ	455 নাম : যশোমতী মুদি স্বামীৰ নাম : ৰাজু মুদি ঘৰ নং : ৯৫ক বয়স : 58 লিঙ্গ : মহিলা	MVY0007217 ফটো উপলব্ধ	456 নাম : পুষ্প বৰগোহাঁই স্বামীৰ নাম : উমা বৰগোহাঁই ঘৰ নং : ৯৬ বয়স : 70 লিঙ্গ : মহিলা	MVY0007219 ফটো উপলব্ধ
457 নাম : ব্ৰজেন বৰগোহাঁই পিতাৰ নাম : উমা বৰগোহাঁই ঘৰ নং : ৯৬ বয়স : 50 লিঙ্গ : পুৰুষ	MVY0007220 ফটো উপলব্ধ	458 নাম : জ্যোতিষ বৰগোহাঁই পিতাৰ নাম : উমা বৰগোহাঁই ঘৰ নং : ৯৬ বয়স : 45 লিঙ্গ : পুৰুষ	MVY0007221 ফটো উপলব্ধ	# 459 নাম : প্ৰিয়ংকা গগৈ স্বামীৰ নাম : জ্যোতিষ বৰগোহাঁই ঘৰ নং : ৯৬ বয়স : 33 লিঙ্গ : মহিলা	MVY1568418 ফটো উপলব্ধ
460 নাম : অংকুৰ বৰগোহাঁই পিতাৰ নাম : ত্ৰৈলোক্য বৰগোহাঁই ঘৰ নং : ৯৬ক বয়স : 27 লিঙ্গ : পুৰুষ	MVY0092981 ফটো উপলব্ধ	461 নাম : অংকিতা বৰগোহাঁই পিতাৰ নাম : ত্ৰৈলোক্য বৰগোহাঁই ঘৰ নং : ৯৬ক বয়স : 26 লিঙ্গ : মহিলা	MVY0361238 ফটো উপলব্ধ	462 নাম : ত্ৰৈলোক্য বৰগোহাঁই পিতাৰ নাম : তিলকান্ত বৰগোহাঁই ঘৰ নং : ৯৬ক বয়স : 50 লিঙ্গ : পুৰুষ	MVY0007222 ফটো উপলব্ধ
463 নাম : লুতুমণি বৰগোহাঁই স্বামীৰ নাম : ত্ৰৈলোক্য বৰগোহাঁই ঘৰ নং : ৯৬ক বয়স : 44 লিঙ্গ : মহিলা	MVY1568407 ফটো উপলব্ধ	464 নাম : বুদ্ধেশ্বৰ বৰগোহাঁই পিতাৰ নাম : ভীমকান্ত বৰগোহাঁই ঘৰ নং : ৯৭ বয়স : 70 লিঙ্গ : পুৰুষ	MVY0007223 ফটো উপলব্ধ	465 নাম : মঞ্জিল বৰগোহাঁই পিতাৰ নাম : মঞ্জিল বৰগোহাঁই ঘৰ নং : ৯৭ বয়স : 37 লিঙ্গ : পুৰুষ	MVY1438308 ফটো উপলব্ধ
466 নাম : ৰশ্মীৰেখা গোহাঁই স্বামীৰ নাম : মঞ্জিল বৰগোহাঁই ঘৰ নং : ৯৭ বয়স : 35 লিঙ্গ : মহিলা	MVY0360784 ফটো উপলব্ধ	467 নাম : মিল্টন বৰগোহাঁই পিতাৰ নাম : বুদ্ধেশ্বৰ বৰগোহাঁই ঘৰ নং : ৯৭ বয়স : 32 লিঙ্গ : পুৰুষ	MVY0007225 ফটো উপলব্ধ	468 নাম : ৰাজেন্দ্ৰ মুদি পিতাৰ নাম : গুণু মুদি ঘৰ নং : ৯৮ বয়স : 38 লিঙ্গ : পুৰুষ	MVY0007227 ফটো উপলব্ধ
469 নাম : দীপালী মুদি স্বামীৰ নাম : ৰাজেন্দ্ৰ মুদি ঘৰ নং : ৯৮ বয়স : 36 লিঙ্গ : মহিলা	MVY0007228 ফটো উপলব্ধ	470 নাম : ধনীৰাম গঁড় পিতাৰ নাম : বন্দৰু গঁড় ঘৰ নং : ৯৯ বয়স : 48 লিঙ্গ : পুৰুষ	MVY0007231 ফটো উপলব্ধ	471 নাম : কবিতা গঁড় স্বামীৰ নাম : ধনীৰাম গঁড় ঘৰ নং : ৯৯ বয়স : 42 লিঙ্গ : মহিলা	MVY1438364 ফটো উপলব্ধ
472 নাম : জগত গৰাহ পিতাৰ নাম : ধনীৰাম গৰাহ ঘৰ নং : 99 বয়স : 23 লিঙ্গ : পুৰুষ	TOX0000547 ফটো উপলব্ধ	R 473 নাম : বাবুল গড় পিতাৰ নাম : ধনীৰাম গড় ঘৰ নং : 99 বয়স : 20 লিঙ্গ : পুৰুষ	TOX0074112 ফটো উপলব্ধ	474 নাম : বাবুল গড় পিতাৰ নাম : ধনীৰাম গড় ঘৰ নং : 99 বয়স : 19 লিঙ্গ : পুৰুষ	TOX0110619 ফটো উপলব্ধ
475 নাম : ৰাজকুমাৰ ৰবিদাস পিতাৰ নাম : চবৰণ ৰবিদাস ঘৰ নং : ১০০ বয়স : 72 লিঙ্গ : পুৰুষ	MVY0007232 ফটো উপলব্ধ	476 নাম : চুগিয়া ৰবিদাস স্বামীৰ নাম : ৰাজ কুমাৰ ৰবিদাস ঘৰ নং : ১০০ বয়স : 62 লিঙ্গ : মহিলা	MVY0007233 ফটো উপলব্ধ	477 নাম : সোলিতা ৰবিদাস স্বামীৰ নাম : মনোজ ৰবিদাস ঘৰ নং : 100 বয়স : 42 লিঙ্গ : মহিলা	TOX0029108 ফটো উপলব্ধ
478 নাম : মনোজ ৰবিদাস পিতাৰ নাম : ৰাজকুমাৰ ৰবিদাস ঘৰ নং : ১০০ বয়স : 34 লিঙ্গ : পুৰুষ	MVY0007234 ফটো উপলব্ধ	479 নাম : দিলীপ ৰবিদাস পিতাৰ নাম : চবৰণ ৰবিদাস ঘৰ নং : ১০১ বয়স : 62 লিঙ্গ : পুৰুষ	MVY0007235 ফটো উপলব্ধ	480 নাম : ফাগুনী ৰবিদাস স্বামীৰ নাম : দিলীপ কুমাৰ ৰবিদাস ঘৰ নং : ১০১ বয়স : 57 লিঙ্গ : মহিলা	MVY0007236 ফটো উপলব্ধ

481 নাম : মীনা ৰবিদাস স্বামীৰ নাম: দিলীপ কুমাৰ ৰবিদাস ঘৰ নং : ১০১ বয়স : 55 লিঙ্গ : মহিলা	MVY0007238 ফটো উপলব্ধ	482 নাম : গণেশ ৰবিদাস পিতাৰ নাম: দিলীপ ৰবিদাস ঘৰ নং : ১০১ বয়স : 32 লিঙ্গ : পুৰুষ	MVY1568485 ফটো উপলব্ধ	483 নাম : জোন ৰবিদাস স্বামীৰ নাম: গণেশ ৰবিদাস ঘৰ নং : ১০১ বয়স : 30 লিঙ্গ : মহিলা	MVY0001206 ফটো উপলব্ধ
484 নাম : জমুনা ৰবিদাস স্বামীৰ নাম: গোপী ৰবিদাস ঘৰ নং : ১০১ক বয়স : 58 লিঙ্গ : মহিলা	MVY0007239 ফটো উপলব্ধ	485 নাম : ভাগৱতী ৰবিদাস পিতাৰ নাম: গোপী ৰবিদাস ঘৰ নং : ১০১ক বয়স : 43 লিঙ্গ : পুৰুষ	MVY0007240 ফটো উপলব্ধ	486 নাম : আৰতি ৰবিদাস স্বামীৰ নাম: ভাগৱতী ৰবিদাস ঘৰ নং : ১০১ক বয়স : 35 লিঙ্গ : মহিলা	MVY0007241 ফটো উপলব্ধ
487 নাম : মুনিলাল ৰবিদাস পিতাৰ নাম: পৰচাতমা ৰবিদাস ঘৰ নং : ১০২ বয়স : 60 লিঙ্গ : পুৰুষ	MVY0007243 ফটো উপলব্ধ	488 নাম : ৰাধা ৰবিদাস পিতাৰ নাম: পৰচাতমা ৰবিদাস ঘৰ নং : ১০২ বয়স : 55 লিঙ্গ : পুৰুষ	MVY1438499 ফটো উপলব্ধ	489 নাম : গোলাপী ৰবিদাস স্বামীৰ নাম: ৰাধা ৰবিদাস ঘৰ নং : ১০২ বয়স : 53 লিঙ্গ : মহিলা	MVY0007244 ফটো উপলব্ধ
490 নাম : বিজিত ৰবিদাস পিতাৰ নাম: ৰাধা ৰবিদাস ঘৰ নং : ১০২ বয়স : 34 লিঙ্গ : পুৰুষ	MVY1441163 ফটো উপলব্ধ	491 নাম : দীপমালা ৰবিদাস পিতাৰ নাম: ৰাধা ৰবিদাস ঘৰ নং : ১০২ বয়স : 34 লিঙ্গ : মহিলা	MVY1441174 ফটো উপলব্ধ	492 নাম : হেমা ৰবিদাস পিতাৰ নাম: মুনিলাল ৰবিদাস ঘৰ নং : ১০২ বয়স : 28 লিঙ্গ : মহিলা	MVY0339655 ফটো উপলব্ধ
493 নাম : মণিকা মুণ্ডা পিতাৰ নাম: ৰতন মুণ্ডা ঘৰ নং : 102 বয়স : 26 লিঙ্গ : মহিলা	MVY0495226 ফটো উপলব্ধ	#2 494 নাম : প্ৰনিত্য ৰবিদাস পিতাৰ নাম: কানাই ৰবিদাস ঘৰ নং : ১০৩ বয়স : 46 লিঙ্গ : মহিলা	MVY0007246 ফটো উপলব্ধ	495 নাম : ৰাজেশ ৰায় পিতাৰ নাম: শিৱনন্দন ৰায় ঘৰ নং : ১০৩ বয়স : 32 লিঙ্গ : পুৰুষ	MVY0390971 ফটো উপলব্ধ
496 নাম : লীলাৱতী ৰবিদাস স্বামীৰ নাম: চক্ৰৰাজ জয়সুৱল ঘৰ নং : 103 বয়স : 24 লিঙ্গ : মহিলা	TOX0109421 ফটো উপলব্ধ	497 নাম : সঞ্জয় ৰবিদাস পিতাৰ নাম: জিমলাল ৰবিদাস ঘৰ নং : ১০৪ বয়স : 45 লিঙ্গ : পুৰুষ	MVY1438546 ফটো উপলব্ধ	498 নাম : দীপালী ৰবিদাস স্বামীৰ নাম: সঞ্জয় ৰবিদাস ঘৰ নং : ১০৪ বয়স : 40 লিঙ্গ : মহিলা	MVY0007248 ফটো উপলব্ধ
499 নাম : শংকৰ কৰ্মকাৰ পিতাৰ নাম: দেউনাথ কৰ্মকাৰ ঘৰ নং : ১০৪ বয়স : 32 লিঙ্গ : পুৰুষ	MVY1440922 ফটো উপলব্ধ	500 নাম : সংগিতা জয়স্বাৰাল স্বামীৰ নাম: সন্তাৰাজ জয়স্বাৰাল ঘৰ নং : 104 বয়স : 30 লিঙ্গ : মহিলা	MVY0454041 ফটো উপলব্ধ	501 নাম : পূজা কৰ্মকাৰ স্বামীৰ নাম: শংকৰ কৰ্মকাৰ ঘৰ নং : 104 বয়স : 23 লিঙ্গ : মহিলা	MVY0457242 ফটো উপলব্ধ
502 নাম : ধীৰাজ ৰবিদাস পিতাৰ নাম: সঞ্জয় ৰবিদাস ঘৰ নং : 104 বয়স : 23 লিঙ্গ : পুৰুষ	MVY0477927 ফটো উপলব্ধ	S 503 নাম : শোনালি ৰবিদাস পিতাৰ নাম: সঞ্জয় ৰবিদাস ঘৰ নং : 104 বয়স : 23 লিঙ্গ : মহিলা	MVY0477901 ফটো উপলব্ধ	504 নাম : ৰম্ভু বৰগোহাঁই পিতাৰ নাম: মিন্টু বৰগোহাঁই ঘৰ নং : 104 বয়স : 20 লিঙ্গ : পুৰুষ	TOX0014589 ফটো উপলব্ধ
505 নাম : জুন ৰবিদাস স্বামীৰ নাম: ৰঞ্জিত ৰবিদাস ঘৰ নং : ১০৪ক বয়স : 34 লিঙ্গ : মহিলা	MVY0402446 ফটো উপলব্ধ	506 নাম : মনোজ বৰগোহাঁই পিতাৰ নাম: মিন্টু বৰগোহাঁই ঘৰ নং : 104 ক বয়স : 25 লিঙ্গ : পুৰুষ	TOX0079749 ফটো উপলব্ধ	R 507 নাম : ৰম্ভু বৰগোহাঁই পিতাৰ নাম: মিন্টু বৰগোহাঁই ঘৰ নং : 104ক বয়স : 21 লিঙ্গ : পুৰুষ	MVY2479756 ফটো উপলব্ধ
508 নাম : মিন্টু বৰগোহাঁই পিতাৰ নাম: চুৰেন বৰগোহাঁই ঘৰ নং : ১০৪ক বয়স : 40 লিঙ্গ : পুৰুষ	MVY0007251 ফটো উপলব্ধ	509 নাম : ৰঞ্জিত ৰবিদাস পিতাৰ নাম: মুকুবা ৰবিদাস ঘৰ নং : ১০৪ক বয়স : 38 লিঙ্গ : পুৰুষ	MVY0007252 ফটো উপলব্ধ	510 নাম : মায়া ৰবিদাস বৰগোহাঁই পিতাৰ নাম: মিন্টু বৰগোহাঁই ঘৰ নং : ১০৪ক বয়স : 37 লিঙ্গ : মহিলা	MVY1438615 ফটো উপলব্ধ



511	MVY0193557	ফটো উপলব্ধ	512	MVY0007256	ফটো উপলব্ধ	513	MVY0007255	ফটো উপলব্ধ
নাম : সঞ্জীৱ গড় পিতাৰ নাম: হৰিসিং গড় ঘৰ নং : ১৪০ক বয়স : 28 লিঙ্গ : পুৰুষ			নাম : বাজেন কৰ্মকাৰ পিতাৰ নাম: চনাৰাম কৰ্মকাৰ ঘৰ নং : ১০৭ বয়স : 64 লিঙ্গ : পুৰুষ			নাম : চুট কৰ্মকাৰ পিতাৰ নাম: ভৈৰা কৰ্মকাৰ ঘৰ নং : ১০৭ বয়স : 56 লিঙ্গ : পুৰুষ		
514	MVY0007257	ফটো উপলব্ধ	515	MVY0007258	ফটো উপলব্ধ	516	MVY0007259	ফটো উপলব্ধ
নাম : ইন্দ্ৰেশ্বৰ কৰ্মকাৰ পিতাৰ নাম: বিৰচা কৰ্মকাৰ ঘৰ নং : ১০৭ বয়স : 50 লিঙ্গ : পুৰুষ			নাম : আশা কৰ্মকাৰ স্বামীৰ নাম: ইন্দ্ৰেশ্বৰ কৰ্মকাৰ ঘৰ নং : ১০৭ বয়স : 48 লিঙ্গ : মহিলা			নাম : বাধেশ্যাম কৰ্মকাৰ পিতাৰ নাম: বাজেন কৰ্মকাৰ ঘৰ নং : ১০৭ বয়স : 37 লিঙ্গ : পুৰুষ		
517	MVY1440933	ফটো উপলব্ধ	518	MVY1441481	ফটো উপলব্ধ	519	MVY0504290	ফটো উপলব্ধ
নাম : নন্দেশ্বৰ কৰ্মকাৰ পিতাৰ নাম: বাজেন কৰ্মকাৰ ঘৰ নং : ১০৭ বয়স : 34 লিঙ্গ : পুৰুষ			নাম : বিকুমণি কৰ্মকাৰ অন্যান্য: নকুল মানকা কৰ্মকাৰ ঘৰ নং : ১০৭ বয়স : 33 লিঙ্গ : মহিলা			নাম : সৰুমাই কৰ্মকাৰ স্বামীৰ নাম: বাধেশ্যাম কৰ্মকাৰ ঘৰ নং : ১০৭ বয়স : 31 লিঙ্গ : মহিলা		
520	MVY0458711	ফটো উপলব্ধ	521	MVY2474211	ফটো উপলব্ধ	522	TOX0082883	ফটো উপলব্ধ
নাম : জানমণী বৰগোঁহাই পিতাৰ নাম: মীনু বৰগোঁহাই ঘৰ নং : ১০৭ বয়স : 24 লিঙ্গ : মহিলা			নাম : অমিত কৰ্মকাৰ মাতৃৰ নাম: আশা কৰ্মকাৰ ঘৰ নং : 107 বয়স : 23 লিঙ্গ : পুৰুষ			নাম : সমিত কৰ্মকাৰ পিতাৰ নাম: ইন্দ্ৰেশ্বৰ কৰ্মকাৰ ঘৰ নং : 107 বয়স : 20 লিঙ্গ : পুৰুষ		
E 523	MVY0007260	ফটো উপলব্ধ	524	MVY0007261	ফটো উপলব্ধ	525	MVY0007262	ফটো উপলব্ধ
নাম : দেউনাথ কৰ্মকাৰ পিতাৰ নাম: চন্দ্ৰী কৰ্মকাৰ ঘৰ নং : ১০৮ বয়স : 65 লিঙ্গ : পুৰুষ			নাম : বাধা কৰ্মকাৰ স্বামীৰ নাম: দেউনাথ কৰ্মকাৰ ঘৰ নং : ১০৮ বয়স : 56 লিঙ্গ : মহিলা			নাম : চালিথাম কৰ্মকাৰ পিতাৰ নাম: দেউনাথ কৰ্মকাৰ ঘৰ নং : ১০৮ বয়স : 38 লিঙ্গ : পুৰুষ		
526	MVY0103366	ফটো উপলব্ধ	527	MVY1146919	ফটো উপলব্ধ	528	MVY0007264	ফটো উপলব্ধ
নাম : অৰুপা কৰ্মকাৰ স্বামীৰ নাম: চালিথাম কৰ্মকাৰ ঘৰ নং : ১০৮ বয়স : 33 লিঙ্গ : মহিলা			নাম : বাখী গুৱালা পিতাৰ নাম: ৰতনলাল গুৱালা ঘৰ নং : 109 বয়স : 25 লিঙ্গ : মহিলা			নাম : সুৰভি কৈৰি স্বামীৰ নাম: দেবেন কৈৰি ঘৰ নং : ১১০ বয়স : 72 লিঙ্গ : মহিলা		
#2 529	MVY0007265	ফটো উপলব্ধ	530	MVY0007267	ফটো উপলব্ধ	531	MVY1131184	ফটো উপলব্ধ
নাম : দীপক হাজৰিকা পিতাৰ নাম: দেবেন হাজৰিকা ঘৰ নং : ১১০ বয়স : 45 লিঙ্গ : পুৰুষ			নাম : পপী হাজৰিকা পিতাৰ নাম: দীপক হাজৰিকা ঘৰ নং : ১১০ বয়স : 37 লিঙ্গ : মহিলা			নাম : বিকাশ হাজৰিকা পিতাৰ নাম: দেবেন হাজৰিকা ঘৰ নং : 110 বয়স : 36 লিঙ্গ : পুৰুষ		
532	MVY0291187	ফটো উপলব্ধ	533	MVY0007269	ফটো উপলব্ধ	534	MVY1438808	ফটো উপলব্ধ
নাম : সঞ্জিতা হাজৰিকা স্বামীৰ নাম: বিকাশ হাজৰিকা ঘৰ নং : 110 বয়স : 25 লিঙ্গ : মহিলা			নাম : মীনা কৈৰী স্বামীৰ নাম: কমল কৈৰী ঘৰ নং : ১১১ বয়স : 52 লিঙ্গ : মহিলা			নাম : বীনা কৈৰী স্বামীৰ নাম: কমল কৈৰী ঘৰ নং : ১১১ বয়স : 50 লিঙ্গ : মহিলা		
535	MVY0427856	ফটো উপলব্ধ	536	MVY0007271	ফটো উপলব্ধ	537	MVY0007272	ফটো উপলব্ধ
নাম : মিতালী কৈৰী পিতাৰ নাম: কমল কৈৰী ঘৰ নং : 111 বয়স : 24 লিঙ্গ : মহিলা			নাম : ৰেংটু কৈৰী পিতাৰ নাম: ৰুপলাল কৈৰী ঘৰ নং : ১১২ বয়স : 60 লিঙ্গ : পুৰুষ			নাম : লিটল কৈৰী স্বামীৰ নাম: ৰেংটু কৈৰী ঘৰ নং : ১১২ বয়স : 50 লিঙ্গ : মহিলা		
538	MVY0007273	ফটো উপলব্ধ	539	MVY0354878	ফটো উপলব্ধ	540	MVY0007274	ফটো উপলব্ধ
নাম : হীৰাপ্ৰসাদ কৈৰী পিতাৰ নাম: ৰেংটু কৈৰী ঘৰ নং : ১১২ বয়স : 33 লিঙ্গ : পুৰুষ			নাম : পদমী কৰ্মকাৰ কৈৰী স্বামীৰ নাম: হীৰা প্ৰসাদ কৈৰী ঘৰ নং : ১১২ বয়স : 28 লিঙ্গ : মহিলা			নাম : মতিলাল কৈৰী পিতাৰ নাম: টেকুৰা কৈৰী ঘৰ নং : ১১৩ বয়স : 70 লিঙ্গ : পুৰুষ		

541 নাম : বাধিকা কৈৰী পিতাৰ নাম: মতিলাল কৈৰী ঘৰ নং : ১১৩ বয়স : 38 লিঙ্গ : মহিলা	MVY0007277 ফটো উপলব্ধ	S 542 নাম : পুষ্প কৈৰী পিতাৰ নাম: মতিলাল কৈৰী ঘৰ নং : ১১৩ বয়স : 37 লিঙ্গ : পুৰুষ	MVY1441254 ফটো উপলব্ধ	543 নাম : বীৰেণ কৈৰী পিতাৰ নাম: মোহন কৈৰী ঘৰ নং : ১১৪ বয়স : 52 লিঙ্গ : পুৰুষ	MVY1438886 ফটো উপলব্ধ
544 নাম : মমি কৈৰী স্বামীৰ নাম: বাৰেন কৈৰী ঘৰ নং : ১১৪ বয়স : 32 লিঙ্গ : মহিলা	MVY1441390 ফটো উপলব্ধ	545 নাম : বাবা কৈৰী পিতাৰ নাম: শিউনাথ কৈৰী ঘৰ নং : ১১৫ বয়স : 42 লিঙ্গ : পুৰুষ	MVY0007280 ফটো উপলব্ধ	546 নাম : বীনা কৈৰী স্বামীৰ নাম: বাবা কৈৰী ঘৰ নং : ১১৫ বয়স : 38 লিঙ্গ : মহিলা	MVY0007281 ফটো উপলব্ধ
547 নাম : অনিল কৈৰী মাতৃৰ নাম: বাসন্তী কৈৰী ঘৰ নং : ১১৫ বয়স : 32 লিঙ্গ : পুৰুষ	MVY1441458 ফটো উপলব্ধ	548 নাম : লক্ষী কৈৰী স্বামীৰ নাম: অনিল কৈৰী ঘৰ নং : ১১৫ বয়স : 31 লিঙ্গ : মহিলা	MVY1441469 ফটো উপলব্ধ	549 নাম : গীতা দেৱী জয়স্বাল স্বামীৰ নাম: ৰামেশ্বৰ জয়স্বাল ঘৰ নং : ১১৬ বয়স : 65 লিঙ্গ : মহিলা	MVY0007282 ফটো উপলব্ধ
E 550 নাম : ৰাজসিং জয়স্বাল পিতাৰ নাম: ৰামেশ্বৰ জয়স্বাল ঘৰ নং : ১১৬ বয়স : 39 লিঙ্গ : পুৰুষ	MVY0007283 ফটো উপলব্ধ	551 নাম : ৰেখা জয়চুৱাল স্বামীৰ নাম: সন্তোৰাজ জয়চুৱাল ঘৰ নং : ১১৬ বয়স : 38 লিঙ্গ : মহিলা	MVY0360958 ফটো উপলব্ধ	552 নাম : সন্তোৰাজ জয়স্বাল মাতৃৰ নাম: গীতা জয়স্বাল ঘৰ নং : ১১৬ বয়স : 33 লিঙ্গ : পুৰুষ	MVY0007284 ফটো উপলব্ধ
553 নাম : চুকৰাজ জৈস্বাল মাতৃৰ নাম: গীতা জৈস্বাল ঘৰ নং : ১১৬ বয়স : 30 লিঙ্গ : পুৰুষ	MVY1441243 ফটো উপলব্ধ	554 নাম : মায়াৰাম ৰবিদাস পিতাৰ নাম: বিপদ ৰবিদাস ঘৰ নং : ১১৭ বয়স : 67 লিঙ্গ : পুৰুষ	MVY0007285 ফটো উপলব্ধ	555 নাম : দিপালী ৰবিদাস স্বামীৰ নাম: মায়াৰাম ৰবিদাস ঘৰ নং : ১১৭ বয়স : 62 লিঙ্গ : মহিলা	MVY0007287 ফটো উপলব্ধ
E 556 নাম : মনোজ ৰবিদাস পিতাৰ নাম: মায়াৰাম ৰবিদাস ঘৰ নং : ১১৭ বয়স : 42 লিঙ্গ : পুৰুষ	MVY0007288 ফটো উপলব্ধ	557 নাম : চুজিত ৰবিদাস পিতাৰ নাম: মায়াৰাম ৰবিদাস ঘৰ নং : ১১৭ বয়স : 40 লিঙ্গ : পুৰুষ	MVY0007289 ফটো উপলব্ধ	558 নাম : পঞ্চমী ৰবিদাস স্বামীৰ নাম: মনোজ ৰবিদাস ঘৰ নং : ১১৭ বয়স : 38 লিঙ্গ : মহিলা	MVY1568496 ফটো উপলব্ধ
559 নাম : চন্দন ৰবিদাস পিতাৰ নাম: মায়াৰাম ৰবিদাস ঘৰ নং : ১১৭ বয়স : 32 লিঙ্গ : পুৰুষ	MVY1440977 ফটো উপলব্ধ	560 নাম : তিনা ৰবিদাস স্বামীৰ নাম: চন্দন ৰবিদাস ঘৰ নং : 117 বয়স : 29 লিঙ্গ : মহিলা	MVY0500447 ফটো উপলব্ধ	561 নাম : অনিল ৰবিদাস পিতাৰ নাম: মনোজ ৰবিদাস ঘৰ নং : 117 বয়স : 24 লিঙ্গ : পুৰুষ	TOX0031104 ফটো উপলব্ধ
562 নাম : কৈলাশ ৰবিদাস পিতাৰ নাম: বিপদ ৰবিদাস ঘৰ নং : ১১৮ বয়স : 70 লিঙ্গ : পুৰুষ	MVY0007290 ফটো উপলব্ধ	563 নাম : জয়মতী ৰবিদাস স্বামীৰ নাম: কৈলাশ ৰবিদাস ঘৰ নং : ১১৮ বয়স : 65 লিঙ্গ : মহিলা	MVY0007291 ফটো উপলব্ধ	564 নাম : মধুমতী ৰবিদাস স্বামীৰ নাম: কৈলাশ ৰবিদাস ঘৰ নং : ১১৮ বয়স : 60 লিঙ্গ : মহিলা	MVY0007292 ফটো উপলব্ধ
565 নাম : বিনোদ ৰবিদাস পিতাৰ নাম: কৈলাশ ৰবিদাস ঘৰ নং : ১১৮ বয়স : 40 লিঙ্গ : পুৰুষ	MVY0007293 ফটো উপলব্ধ	566 নাম : শ্ৰী মতী অষ্টমী ৰবিদাস স্বামীৰ নাম: শ্ৰী বিনোদ ৰবিদাস ঘৰ নং : ১১৮ বয়স : 38 লিঙ্গ : মহিলা	MVY0007294 ফটো উপলব্ধ	# 567 নাম : আশা ৰবিদাস স্বামীৰ নাম: বৃধেশ্বৰ ৰবিদাস ঘৰ নং : 118 ক বয়স : 37 লিঙ্গ : মহিলা	MVY0403337 ফটো উপলব্ধ
# 568 নাম : বৃধেশ্বৰ ৰবিদাস পিতাৰ নাম: কৈলাশ ৰবিদাস ঘৰ নং : 118 ক বয়স : 29 লিঙ্গ : পুৰুষ	MVY0143719 ফটো উপলব্ধ	569 নাম : গৌতম ৰবিদাস পিতাৰ নাম: কৈলাশ ৰবিদাস ঘৰ নং : ১১৮ বয়স : 27 লিঙ্গ : পুৰুষ	MVY0361162 ফটো উপলব্ধ	570 নাম : ৰঞ্জন ৰবিদাস পিতাৰ নাম: কৈলাশ ৰবিদাস ঘৰ নং : ১১৮ বয়স : 27 লিঙ্গ : পুৰুষ	MVY0361220 ফটো উপলব্ধ

571	MVY0296434	নাম : দেবিকা ৰবিদাস স্বামীৰ নাম: গৌতম ৰবিদাস ঘৰ নং : 118 বয়স : 25 লিঙ্গ : মহিলা	ফটো উপলব্ধ	572	MVY0293852	নাম : বেবী ৰোবিদাস স্বামীৰ নাম: ৰঞ্জন ৰবিদাস ঘৰ নং : 118 বয়স : 24 লিঙ্গ : মহিলা	ফটো উপলব্ধ	573	MVY0007295	নাম : ৰমিয়া ৰবিদাস পিতাৰ নাম: ফাগু ৰবিদাস ঘৰ নং : 120 বয়স : 55 লিঙ্গ : পুৰুষ	ফটো উপলব্ধ
574	MVY1441050	নাম : মদন ৰবিদাস পিতাৰ নাম: লচমী ৰবিদাস ঘৰ নং : 120 বয়স : 43 লিঙ্গ : পুৰুষ	ফটো উপলব্ধ	575	MVY0092973	নাম : কৃষ্ণা ৰবিদাস স্বামীৰ নাম: মদন ৰবিদাস ঘৰ নং : 120 বয়স : 34 লিঙ্গ : মহিলা	ফটো উপলব্ধ	576	MVY0361022	নাম : টুটু ৰবিদাস পিতাৰ নাম: নমিয়া ৰবিদাস ঘৰ নং : 120 বয়স : 26 লিঙ্গ : পুৰুষ	ফটো উপলব্ধ
577	MVY0007296	নাম : নিৰেন মাৰাৰ পিতাৰ নাম: চমৰু মাৰাৰ ঘৰ নং : 122 বয়স : 65 লিঙ্গ : পুৰুষ	ফটো উপলব্ধ	578	MVY0007297	নাম : দিপালী মাৰাৰ পিতাৰ নাম: নিৰেন মাৰাৰ ঘৰ নং : 122 বয়স : 39 লিঙ্গ : মহিলা	ফটো উপলব্ধ	579	MVY1441210	নাম : পংকজ মাৰাৰ পিতাৰ নাম: নিৰেন মাৰাৰ ঘৰ নং : 122 বয়স : 35 লিঙ্গ : পুৰুষ	ফটো উপলব্ধ
580	MVY1568429	নাম : পূৰ্ণিমা মাৰাৰ স্বামীৰ নাম: দীপক মাৰাৰ ঘৰ নং : 122 বয়স : 34 লিঙ্গ : মহিলা	ফটো উপলব্ধ	581	MVY1441209	নাম : দিপক মাৰাৰ পিতাৰ নাম: নিৰেন মাৰাৰ ঘৰ নং : 122 বয়স : 31 লিঙ্গ : পুৰুষ	ফটো উপলব্ধ	582	MVY0294199	নাম : ববিতা মাৰা স্বামীৰ নাম: পংকজ মাৰা ঘৰ নং : 122 বয়স : 30 লিঙ্গ : মহিলা	ফটো উপলব্ধ
583	MVY2474369	নাম : আনন্দ মাৰাৰ পিতাৰ নাম: নিৰেন মাৰাৰ ঘৰ নং : 122 বয়স : 30 লিঙ্গ : পুৰুষ	ফটো উপলব্ধ	584	MVY2474419	নাম : বীমা মাৰাৰ স্বামীৰ নাম: আনন্দ মাৰাৰ ঘৰ নং : 122 বয়স : 28 লিঙ্গ : মহিলা	ফটো উপলব্ধ	585	MVY0007298	নাম : সুৰেশ ৰবিদাস পিতাৰ নাম: ৰামদাস ৰবিদাস ঘৰ নং : 123 বয়স : 43 লিঙ্গ : পুৰুষ	ফটো উপলব্ধ
586	MVY1441470	নাম : বিমলা ৰবিদাস স্বামীৰ নাম: সুৰেশ ৰবিদাস ঘৰ নং : 123 বয়স : 32 লিঙ্গ : মহিলা	ফটো উপলব্ধ	587	TOX0133546	নাম : উমা ৰবিদাস পিতাৰ নাম: ৰামদাস ৰবিদাস ঘৰ নং : 123 বয়স : 30 লিঙ্গ : পুৰুষ	ফটো উপলব্ধ	R 588	TOX0110312	নাম : উমানন্দ ৰবিদাস অন্যান্য: সুৰেশ ৰবিদাস ঘৰ নং : 123 বয়স : 29 লিঙ্গ : পুৰুষ	ফটো উপলব্ধ
589	MVY0007299	নাম : আনানুচী ৰবিদাস স্বামীৰ নাম: কিশোৰ ৰবিদাস ঘৰ নং : 128 বয়স : 68 লিঙ্গ : মহিলা	ফটো উপলব্ধ	590	MVY0007300	নাম : সৰজু ৰবিদাস পিতাৰ নাম: কিশোৰ ৰবিদাস ঘৰ নং : 128 বয়স : 47 লিঙ্গ : পুৰুষ	ফটো উপলব্ধ	591	MVY0007301	নাম : নিৰ্মলা ৰবিদাস পিতাৰ নাম: কিশোৰ ৰবিদাস ঘৰ নং : 128 বয়স : 39 লিঙ্গ : মহিলা	ফটো উপলব্ধ
592	MVY0007302	নাম : তুলসী মাৰাৰ পিতাৰ নাম: চমৰু মাৰাৰ ঘৰ নং : 125 বয়স : 50 লিঙ্গ : পুৰুষ	ফটো উপলব্ধ	593	MVY0007303	নাম : বীণা মাৰাৰ স্বামীৰ নাম: তুলসী মাৰাৰ ঘৰ নং : 125 বয়স : 46 লিঙ্গ : মহিলা	ফটো উপলব্ধ	594	TOX0002550	নাম : শৰত মাৰাৰ পিতাৰ নাম: তুলসী মাৰাৰ ঘৰ নং : 125 বয়স : 21 লিঙ্গ : পুৰুষ	ফটো উপলব্ধ
595	MVY0007304	নাম : বিচিত্ৰা মাৰাৰ স্বামীৰ নাম: ধনীৰাম মাৰাৰ ঘৰ নং : 126 বয়স : 68 লিঙ্গ : মহিলা	ফটো উপলব্ধ	596	MVY0007305	নাম : প্ৰকাশ মাৰাৰ পিতাৰ নাম: ধনীৰাম মাৰাৰ ঘৰ নং : 126 বয়স : 53 লিঙ্গ : পুৰুষ	ফটো উপলব্ধ	597	MVY0007306	নাম : পূৰ্ণিমা মাৰাৰ স্বামীৰ নাম: প্ৰকাশ মাৰাৰ ঘৰ নং : 126 বয়স : 45 লিঙ্গ : মহিলা	ফটো উপলব্ধ
598	MVY0007307	নাম : অনিল মাৰাৰ পিতাৰ নাম: ধনীৰাম মাৰাৰ ঘৰ নং : 126 বয়স : 42 লিঙ্গ : পুৰুষ	ফটো উপলব্ধ	599	MVY0233684	নাম : পদ্মজিত মাৰাৰ পিতাৰ নাম: সুনীল মাৰাৰ ঘৰ নং : 126 বয়স : 24 লিঙ্গ : পুৰুষ	ফটো উপলব্ধ	600	TOX0127720	নাম : নিহাৰিকা মাৰাৰ পিতাৰ নাম: প্ৰকাশ মাৰাৰ ঘৰ নং : 126 বয়স : 20 লিঙ্গ : মহিলা	ফটো উপলব্ধ



601 নাম : উজ্জল মাৰাৰ পিতাৰ নাম: সুনীল মাৰাৰ ঘৰ নং : 126 বয়স : 19 লিঙ্গ : পুৰুষ	TOX0140582 ফটো উপলব্ধ	602 নাম : সুনীল মাৰাৰ পিতাৰ নাম: ধনীৰাম মাৰাৰ ঘৰ নং : 126ক বয়স : 47 লিঙ্গ : পুৰুষ	MVY0007308 ফটো উপলব্ধ	603 নাম : ৰূপালী মাৰাৰ স্বামীৰ নাম: চুনীল মাৰাৰ ঘৰ নং : 126ক বয়স : 45 লিঙ্গ : মহিলা	MVY0007309 ফটো উপলব্ধ
604 নাম : শিবনাথ ৰবিদাস পিতাৰ নাম: কিচুন ৰবিদাস ঘৰ নং : 129 বয়স : 70 লিঙ্গ : পুৰুষ	MVY0007310 ফটো উপলব্ধ	605 নাম : ৰাধিকা ভূঞা স্বামীৰ নাম: শিবনাথ ৰবিদাস ঘৰ নং : 129 বয়স : 60 লিঙ্গ : মহিলা	MVY0007311 ফটো উপলব্ধ	606 নাম : অজিত ৰবিদাস পিতাৰ নাম: শ্ৰী শিব নাথ ৰবিদাস ঘৰ নং : 129 বয়স : 42 লিঙ্গ : পুৰুষ	MVY0007312 ফটো উপলব্ধ
607 নাম : শ্ৰী ডালিমী ৰবিদাস পিতাৰ নাম: শ্ৰী শিব নাথ ৰবিদাস ঘৰ নং : 129 বয়স : 41 লিঙ্গ : মহিলা	MVY0007313 ফটো উপলব্ধ	608 নাম : শ্ৰী সংগীতা ৰবিদাস পিতাৰ নাম: শ্ৰী শিব নাথ ৰবিদাস ঘৰ নং : 129 বয়স : 40 লিঙ্গ : মহিলা	MVY0007314 ফটো উপলব্ধ	609 নাম : ৰোধবীৰ ৰবিদাস পিতাৰ নাম: সিমনাথ ৰবিদাস ঘৰ নং : 127 বয়স : 26 লিঙ্গ : পুৰুষ	TOX0084053 ফটো উপলব্ধ
610 নাম : ভনেশ্বৰী ৰবিদাস পিতাৰ নাম: শিৱনাথ ৰবিদাস ঘৰ নং : 129 বয়স : 24 লিঙ্গ : মহিলা	MVY0320440 ফটো উপলব্ধ	611 নাম : সুমিত্ৰা ৰবিদাস স্বামীৰ নাম: কল্যাণ ৰবিদাস ঘৰ নং : 129ক বয়স : 48 লিঙ্গ : মহিলা	MVY0007315 ফটো উপলব্ধ	612 নাম : কল্যাণ ৰবিদাস পিতাৰ নাম: শিবনাথ ৰবিদাস ঘৰ নং : 129ক বয়স : 46 লিঙ্গ : পুৰুষ	MVY0007316 ফটো উপলব্ধ
613 নাম : হুতিলাল ৰবিদাস পিতাৰ নাম: কিচুন ৰবিদাস ঘৰ নং : 128 বয়স : 50 লিঙ্গ : পুৰুষ	MVY0007317 ফটো উপলব্ধ	614 নাম : প্ৰেমসিং জয়স্বাল পিতাৰ নাম: মণিৰাম জয়স্বাল ঘৰ নং : 131 বয়স : 60 লিঙ্গ : পুৰুষ	MVY0007319 ফটো উপলব্ধ	615 নাম : জোণমণি জয়স্বাল স্বামীৰ নাম: প্ৰেমসিং জয়স্বাল ঘৰ নং : 131 বয়স : 55 লিঙ্গ : মহিলা	MVY0007320 ফটো উপলব্ধ
616 নাম : দিপালি ৰবিদাস স্বামীৰ নাম: অমিত ৰাজ ৰবিদাস ঘৰ নং : 131 বয়স : 32 লিঙ্গ : মহিলা	CKF0120402 ফটো উপলব্ধ	617 নাম : অমিত ৰাজ ৰবিদাস পিতাৰ নাম: প্ৰেম সিং ৰবিদাস ঘৰ নং : 131 বয়স : 31 লিঙ্গ : পুৰুষ	MVY1440966 ফটো উপলব্ধ	618 নাম : ঋতুৰাজ ৰবিদাস পিতাৰ নাম: প্ৰেমসিং জেচুৱাল ঘৰ নং : 131 বয়স : 27 লিঙ্গ : পুৰুষ	MVY0197798 ফটো উপলব্ধ
619 নাম : শান্তনু ৰবিদাস পিতাৰ নাম: প্ৰেমসিং জয়চুৱাল ঘৰ নং : 132 বয়স : 25 লিঙ্গ : পুৰুষ	MVY0403220 ফটো উপলব্ধ	620 নাম : মীনা ৰবিদাস স্বামীৰ নাম: গোপী ৰবিদাস ঘৰ নং : 132 বয়স : 58 লিঙ্গ : মহিলা	MVY0007323 ফটো উপলব্ধ	621 নাম : মনোৰঞ্জন ৰবিদাস পিতাৰ নাম: গোপী ৰবিদাস ঘৰ নং : 132 বয়স : 39 লিঙ্গ : পুৰুষ	MVY0007324 ফটো উপলব্ধ
622 নাম : জ্যোতি মণি ৰবিদাস পিতাৰ নাম: গোপী ৰবিদাস ঘৰ নং : 132 বয়স : 29 লিঙ্গ : মহিলা	MVY0361121 ফটো উপলব্ধ	623 নাম : মধুসূতা ৰবিদাস পিতাৰ নাম: গোপী ৰবিদাস ঘৰ নং : 132 বয়স : 27 লিঙ্গ : মহিলা	MVY0361212 ফটো উপলব্ধ	624 নাম : নৰ্মদা জয়স্বাল স্বামীৰ নাম: চন্ডুলাল জয়স্বাল ঘৰ নং : 138 বয়স : 75 লিঙ্গ : মহিলা	MVY0007325 ফটো উপলব্ধ
625 নাম : হৰিমোহন জয়স্বাল পিতাৰ নাম: চন্ডুলাল জয়স্বাল ঘৰ নং : 138 বয়স : 46 লিঙ্গ : পুৰুষ	MVY0007326 ফটো উপলব্ধ	626 নাম : জেউতি ৰবিদাস জয়চুৱাল অন্যান্য: হৰিমোহন জয়চুৱাল ঘৰ নং : 134 বয়স : 37 লিঙ্গ : মহিলা	MVY1441356 ফটো উপলব্ধ	627 নাম : লালমণি মাৰাৰ পিতাৰ নাম: চামনাথ মাৰাৰ ঘৰ নং : 138 বয়স : 50 লিঙ্গ : মহিলা	MVY0007329 ফটো উপলব্ধ
628 নাম : ৰাজেন মাৰাৰ পিতাৰ নাম: মীৰালাল মাৰাৰ ঘৰ নং : 138 বয়স : 50 লিঙ্গ : পুৰুষ	MVY0007330 ফটো উপলব্ধ	629 নাম : পৰশুৰাম মাৰাৰ মাতৃৰ নাম: চামনাথ মাৰাৰ ঘৰ নং : 138 বয়স : 45 লিঙ্গ : পুৰুষ	MVY0007331 ফটো উপলব্ধ	630 নাম : ক্ষীৰদা মাৰাৰ স্বামীৰ নাম: পৰশুৰাম মাৰাৰ ঘৰ নং : 138 বয়স : 41 লিঙ্গ : মহিলা	MVY1439469 ফটো উপলব্ধ



631 নাম : চুবজ মাৰাৰ পিতাৰ নাম: ৰাজেন মাৰাৰ ঘৰ নং : ১৩৫ বয়স : 27 লিঙ্গ : পুৰুষ	MVY0198408 ফটো উপলব্ধ	632 নাম : গোকুল মাৰাৰ পিতাৰ নাম: ৰাজেন মাৰাৰ মাৰাৰ ঘৰ নং : 135 বয়স : 20 লিঙ্গ : পুৰুষ	TOX0046581 ফটো উপলব্ধ	E 633 নাম : আৰতী মাৰাৰ স্বামীৰ নাম: ৰামচৰণ মাৰাৰ ঘৰ নং : ১৩৬ বয়স : 85 লিঙ্গ : মহিলা	MVY0007332 ফটো উপলব্ধ
634 নাম : চহন মাৰাৰ পিতাৰ নাম: ৰামচৰণ মাৰাৰ ঘৰ নং : ১৩৬ বয়স : 55 লিঙ্গ : পুৰুষ	MVY0007333 ফটো উপলব্ধ	635 নাম : প্ৰমিলা মাৰাৰ স্বামীৰ নাম: চহন মাৰাৰ ঘৰ নং : ১৩৬ বয়স : 52 লিঙ্গ : মহিলা	MVY1439505 ফটো উপলব্ধ	636 নাম : বিতু মাৰাৰ পিতাৰ নাম: চহন মাৰাৰ ঘৰ নং : ১৩৬ বয়স : 30 লিঙ্গ : পুৰুষ	MVY1568452 ফটো উপলব্ধ
637 নাম : জিতু মাৰাৰ পিতাৰ নাম: চহন মাৰাৰ ঘৰ নং : ১৩৬ বয়স : 28 লিঙ্গ : পুৰুষ	MVY0361097 ফটো উপলব্ধ	638 নাম : ৰাজেশ ৰাজবংশী পিতাৰ নাম: কুব্ৰে ৰাজবংশী ঘৰ নং : ১৪০ বয়স : 49 লিঙ্গ : পুৰুষ	MVY0007334 ফটো উপলব্ধ	639 নাম : ৰহিলা কন্ধ স্বামীৰ নাম: ৰাজেশ ৰাজবংশী ঘৰ নং : 140 বয়স : 40 লিঙ্গ : মহিলা	MVY2482586 ফটো উপলব্ধ
640 নাম : ৰাজীৱ ৰাজবংশী পিতাৰ নাম: ৰাজেশ ৰাজবংশী ঘৰ নং : ১৪০ বয়স : 31 লিঙ্গ : পুৰুষ	MVY0361253 ফটো উপলব্ধ	641 নাম : অন গড় স্বামীৰ নাম: ৰাজিৱ ৰাজবংশী ঘৰ নং : 140 বয়স : 28 লিঙ্গ : মহিলা	MVY2458495 ফটো উপলব্ধ	642 নাম : অনিতা ৰাজবংশী স্বামীৰ নাম: পদ্মেশ্বৰ ৰাজবংশী ঘৰ নং : ১৪০গ বয়স : 39 লিঙ্গ : মহিলা	MVY0093310 ফটো উপলব্ধ
643 নাম : পদ্মেশ্বৰ ৰাজবংশী পিতাৰ নাম: কুব্ৰে ৰাজবংশী ঘৰ নং : ১৪০গ বয়স : 39 লিঙ্গ : পুৰুষ	MVY0093344 ফটো উপলব্ধ	644 নাম : নিহাৰিকা গড় স্বামীৰ নাম: সঞ্জিৱ গড় ঘৰ নং : 140ক বয়স : 22 লিঙ্গ : মহিলা	TOX0046573 ফটো উপলব্ধ	645 নাম : নিৰ্মালী ৰাজবংশী পিতাৰ নাম: সুৰেশ ৰাজবংশী ঘৰ নং : 140থ বয়স : 19 লিঙ্গ : মহিলা	TOX0096222 ফটো উপলব্ধ
E 646 নাম : মঞ্জলা গড় স্বামীৰ নাম: হৰিসিং গড় ঘৰ নং : ১৪০ক বয়স : 65 লিঙ্গ : মহিলা	MVY0199547 ফটো উপলব্ধ	647 নাম : গগন খৰকবংশী পিতাৰ নাম: মিলক খৰকবংশী ঘৰ নং : ১৪০ক বয়স : 37 লিঙ্গ : পুৰুষ	MVY0007338 ফটো উপলব্ধ	648 নাম : প্ৰিয়া ৰাজবংশী স্বামীৰ নাম: গগন ৰাজবংশী ঘৰ নং : ১৪০ক বয়স : 32 লিঙ্গ : মহিলা	MVY1441061 ফটো উপলব্ধ
649 নাম : পতলী মাৰাৰ স্বামীৰ নাম: মুকেশ মাৰাৰ ঘৰ নং : 142 বয়স : 47 লিঙ্গ : মহিলা	MVY2238382 ফটো উপলব্ধ	650 নাম : পল্লৱী মাৰাৰ ৰবিদাস স্বামীৰ নাম: হৰি ৰবিদাস ঘৰ নং : ১৪২ বয়স : 38 লিঙ্গ : মহিলা	MVY1439572 ফটো উপলব্ধ	651 নাম : ৰেবী মাৰাৰ স্বামীৰ নাম: ৰাজু মাৰাৰ ঘৰ নং : ১৪২ বয়স : 34 লিঙ্গ : মহিলা	MVY0007339 ফটো উপলব্ধ
652 নাম : গীতাজলী মাৰাৰ পিতাৰ নাম: ৰামনাথ মাৰাৰ ঘৰ নং : ১৪২ বয়স : 30 লিঙ্গ : মহিলা	MVY0385344 ফটো উপলব্ধ	653 নাম : উমেশ মাৰাৰ পিতাৰ নাম: মুকেশ মাৰাৰ ঘৰ নং : 142 বয়স : 23 লিঙ্গ : পুৰুষ	MVY0478024 ফটো উপলব্ধ	654 নাম : দিম্পী মাৰাৰ পিতাৰ নাম: মুকেশ মাৰাৰ ঘৰ নং : 142 বয়স : 21 লিঙ্গ : মহিলা	MVY2475465 ফটো উপলব্ধ
E 655 নাম : মুকেশ মাৰাৰ পিতাৰ নাম: ৰামনাথ মাৰাৰ ঘৰ নং : ১৪২ক বয়স : 55 লিঙ্গ : পুৰুষ	MVY2238371 ফটো উপলব্ধ	656 নাম : শ্ৰী বুবুল মাৰাৰ পিতাৰ নাম: শ্ৰী দুৰ্গাপ্ৰসাদ মাৰাৰ ঘৰ নং : ১৪৩ বয়স : 53 লিঙ্গ : পুৰুষ	MVY0007341 ফটো উপলব্ধ	657 নাম : শ্ৰীমতী ভানু মাৰাৰ স্বামীৰ নাম: শ্ৰী বুবুল মাৰাৰ ঘৰ নং : ১৪৩ বয়স : 51 লিঙ্গ : মহিলা	MVY0007342 ফটো উপলব্ধ
658 নাম : দেবেন্দ্ৰ মাৰাৰ পিতাৰ নাম: দুৰ্গা মাৰাৰ ঘৰ নং : ১৪৩ বয়স : 50 লিঙ্গ : পুৰুষ	MVY0007343 ফটো উপলব্ধ	659 নাম : শ্ৰীমতী পূৰ্ণিমা মাৰাৰ স্বামীৰ নাম: দেবেন্দ্ৰ মাৰাৰ ঘৰ নং : ১৪৩ বয়স : 40 লিঙ্গ : মহিলা	MVY0007344 ফটো উপলব্ধ	660 নাম : নমিতা মাৰাৰ পিতাৰ নাম: বুবুল মাৰাৰ ঘৰ নং : ১৪৩ বয়স : 29 লিঙ্গ : মহিলা	MVY0017277 ফটো উপলব্ধ



661	MVY0093112	ফটো উপলব্ধ	662	TOX0046789	ফটো উপলব্ধ	663	MVY0007345	ফটো উপলব্ধ
নাম : গৌতম মাৰাৰ পিতাৰ নাম: বুবুল মাৰাৰ ঘৰ নং : 183 বয়স : 27 লিঙ্গ : পুৰুষ			নাম : ধনজ্যোতি মাৰাৰ মাতৃৰ নাম: পূৰ্ণিমা মাৰাৰ ঘৰ নং : 143 বয়স : 20 লিঙ্গ : মহিলা			নাম : মোহন শৰ্মা পিতাৰ নাম: মুক্তিনাথ শৰ্মা ঘৰ নং : 185 বয়স : 70 লিঙ্গ : পুৰুষ		
664	MVY0007346	ফটো উপলব্ধ	665	MVY0007347	ফটো উপলব্ধ	666	MVY0007348	ফটো উপলব্ধ
নাম : প্ৰমিলা শৰ্মা স্বামীৰ নাম: মোহন শৰ্মা ঘৰ নং : 185 বয়স : 55 লিঙ্গ : মহিলা			নাম : প্ৰহ্লাদ শৰ্মা পিতাৰ নাম: মুক্তিনাথ শৰ্মা ঘৰ নং : 185 বয়স : 46 লিঙ্গ : পুৰুষ			নাম : বীনাদেবী শৰ্মা স্বামীৰ নাম: প্ৰহ্লাদ শৰ্মা ঘৰ নং : 185 বয়স : 40 লিঙ্গ : মহিলা		
667	MVY0400333	ফটো উপলব্ধ	668	MVY2483436	ফটো উপলব্ধ	669	MVY2455681	ফটো উপলব্ধ
নাম : বিকী শৰ্মা পিতাৰ নাম: মোহন শৰ্মা ঘৰ নং : 185 বয়স : 25 লিঙ্গ : পুৰুষ			নাম : কল্পনা কেওট স্বামীৰ নাম: বিকি শৰ্মা ঘৰ নং : 145 বয়স : 25 লিঙ্গ : মহিলা			নাম : বাগীছ ডুৰ্বেৰ পিতাৰ নাম: মোহন শৰ্মা ঘৰ নং : 145 বয়স : 22 লিঙ্গ : পুৰুষ		
670	TOX0046623	ফটো উপলব্ধ	671	MVY0007349	ফটো উপলব্ধ	672	MVY0018259	ফটো উপলব্ধ
নাম : বিশাল দৰে শৰ্মা শৰ্মা পিতাৰ নাম: পৌহুদ শৰ্মা ঘৰ নং : 145 বয়স : 20 লিঙ্গ : পুৰুষ			নাম : বীনা তাঁতী স্বামীৰ নাম: পৰেশ তাঁতী ঘৰ নং : 186 বয়স : 60 লিঙ্গ : মহিলা			নাম : সোনমতি তাঁতী স্বামীৰ নাম: মোহন তাঁতী ঘৰ নং : 186 বয়স : 30 লিঙ্গ : মহিলা		
673	MVY0270017	ফটো উপলব্ধ	674	MVY0388272	ফটো উপলব্ধ	675	MVY0388256	ফটো উপলব্ধ
নাম : প্ৰদীপ কুমাৰ পাঠক পিতাৰ নাম: কেশব পাঠক ঘৰ নং : 189 বয়স : 77 লিঙ্গ : পুৰুষ			নাম : বেখা পাঠক পিতাৰ নাম: প্ৰদীপ কুমাৰ পাঠক ঘৰ নং : 147 বয়স : 49 লিঙ্গ : মহিলা			নাম : ৰূপা পাঠক পিতাৰ নাম: প্ৰদীপ কুমাৰ পাঠক ঘৰ নং : 147 বয়স : 46 লিঙ্গ : মহিলা		
676	MVY0280289	ফটো উপলব্ধ	677	MVY0280883	ফটো উপলব্ধ	678	MVY1440999	ফটো উপলব্ধ
নাম : ধ্ৰুৱ জ্যোতি পাঠক পিতাৰ নাম: প্ৰদীপ পাঠক ঘৰ নং : 189 বয়স : 44 লিঙ্গ : পুৰুষ			নাম : পাপ পাঠক পিতাৰ নাম: প্ৰদীপ কুমাৰ পাঠক ঘৰ নং : 189 বয়স : 43 লিঙ্গ : পুৰুষ			নাম : জোন্না তাঁতী মাতৃৰ নাম: অঞ্জনা তাঁতী ঘৰ নং : 189 বয়স : 41 লিঙ্গ : মহিলা		
679	MVY1439732	ফটো উপলব্ধ	680	MVY0018358	ফটো উপলব্ধ	681	MVY0269878	ফটো উপলব্ধ
নাম : শ্ৰী অজয় তাঁতী মাতৃৰ নাম: ছালিগ্ৰাম তাঁতী ঘৰ নং : 189 বয়স : 40 লিঙ্গ : পুৰুষ			নাম : জ্যোতি তাঁতী স্বামীৰ নাম: অজয় তাঁতী ঘৰ নং : 189 বয়স : 36 লিঙ্গ : মহিলা			নাম : কৰবী পাঠক পিতাৰ নাম: প্ৰদীপ কুমাৰ পাঠক ঘৰ নং : 189 বয়স : 36 লিঙ্গ : মহিলা		
682	MVY1440988	ফটো উপলব্ধ	683	MVY1439754	ফটো উপলব্ধ	684	MVY0018838	ফটো উপলব্ধ
নাম : মাইন তাঁতী পিতাৰ নাম: ছালিগ্ৰাম তাঁতী ঘৰ নং : 189 বয়স : 33 লিঙ্গ : মহিলা			নাম : প্ৰমিলা হাজাম স্বামীৰ নাম: ৰামনাথ হাজাম ঘৰ নং : 189 বয়স : 57 লিঙ্গ : মহিলা			নাম : দিলিপ ঠাকুৰ পিতাৰ নাম: ৰামনাথ ঠাকুৰ ঘৰ নং : 148 বয়স : 29 লিঙ্গ : পুৰুষ		
685	MVY0305615	ফটো উপলব্ধ	686	MVY0307975	ফটো উপলব্ধ	687	MVY0498063	ফটো উপলব্ধ
নাম : পজা ঠাকুৰ স্বামীৰ নাম: দিলিপ ঠাকুৰ ঘৰ নং : 188 বয়স : 25 লিঙ্গ : মহিলা			নাম : বাবু কৈৰি পিতাৰ নাম: প্ৰদীপ কৈৰি ঘৰ নং : 148 বয়স : 24 লিঙ্গ : পুৰুষ			নাম : ৰাজেন কৈৰি পিতাৰ নাম: প্ৰদীপ কৈৰি ঘৰ নং : 148 বয়স : 23 লিঙ্গ : পুৰুষ		
688	MVY0093054	ফটো উপলব্ধ	689	MVY0007356	ফটো উপলব্ধ	690	MVY0007357	ফটো উপলব্ধ
নাম : বিজয় তাতী পিতাৰ নাম: সঞ্জয় তাতী ঘৰ নং : 188 বয়স : 27 লিঙ্গ : পুৰুষ			নাম : সঞ্জয় তাঁতী পিতাৰ নাম: গংগা তাঁতী ঘৰ নং : 188 বয়স : 56 লিঙ্গ : পুৰুষ			নাম : লীলা তাঁতী স্বামীৰ নাম: সঞ্জয় তাঁতী তাঁতী ঘৰ নং : 188 বয়স : 50 লিঙ্গ : মহিলা		



691	MVY0007354
নাম : প্ৰদীপ কৈৰী পিতাৰ নাম: জোনাৰাম কৈৰী ঘৰ নং : ১৪৮ক বয়স : 47 লিঙ্গ : পুৰুষ	ফটো উপলব্ধ

692	CNS4838339
নাম : বহিলা কন্ধ পিতাৰ নাম: ধনিয়া কন্ধ ঘৰ নং : 154 বয়স : 40 লিঙ্গ : মহিলা	ফটো উপলব্ধ

693	MVY0021659
নাম : সন্দিপন গগৈ পিতাৰ নাম: ফটিক চন্দ্ৰ গগৈ ঘৰ নং : 257 বয়স : 28 লিঙ্গ : পুৰুষ	ফটো উপলব্ধ

694	MVY0233650
নাম : বিশ্বাশী খৰকোন্শী স্বামীৰ নাম: কুমাৰ খৰকোন্শী ঘৰ নং : ২৫৮ বয়স : 27 লিঙ্গ : মহিলা	ফটো উপলব্ধ



695 নাম : মংগলু মাৰাৰ পিতাৰ নাম: হৰিলাল মাৰাৰ ঘৰ নং : ১ বয়স : 50 লিঙ্গ : পুৰুষ	MVY0007360 ফটো উপলব্ধ	E 696 নাম : ভাৰতী মাৰাৰ স্বামীৰ নাম: মংগলু মাৰাৰ ঘৰ নং : ১ বয়স : 44 লিঙ্গ : মহিলা	MVY0007361 ফটো উপলব্ধ	697 নাম : চূৰ্জন মাৰাৰ পিতাৰ নাম: পুনু মাৰাৰ ঘৰ নং : ৩ বয়স : 67 লিঙ্গ : পুৰুষ	MVY0007363 ফটো উপলব্ধ
698 নাম : অৰুণা মাৰাৰ পিতাৰ নাম: চূৰ্জন মাৰাৰ ঘৰ নং : ৩ বয়স : 41 লিঙ্গ : মহিলা	MVY0007365 ফটো উপলব্ধ	699 নাম : হেবন্তী মাৰাৰ পিতাৰ নাম: সুৰজান মাৰাৰ ঘৰ নং : ৩ বয়স : 36 লিঙ্গ : মহিলা	MVY0007366 ফটো উপলব্ধ	700 নাম : বাবুল মাৰাৰ পিতাৰ নাম: বুধু মাৰাৰ ঘৰ নং : ৫ বয়স : 65 লিঙ্গ : পুৰুষ	MVY0007368 ফটো উপলব্ধ
701 নাম : কমলা মাৰাৰ স্বামীৰ নাম: বাবুল মাৰাৰ ঘৰ নং : ৫ বয়স : 60 লিঙ্গ : মহিলা	MVY0007370 ফটো উপলব্ধ	702 নাম : মহেন্দ্ৰ মাৰাৰ পিতাৰ নাম: বাবুল মাৰাৰ ঘৰ নং : ৫ বয়স : 39 লিঙ্গ : পুৰুষ	MVY0007371 ফটো উপলব্ধ	703 নাম : নিখিল মাৰাৰ পিতাৰ নাম: বাবুল মাৰাৰ ঘৰ নং : ৫ বয়স : 31 লিঙ্গ : পুৰুষ	MVY1441130 ফটো উপলব্ধ
704 নাম : পুনিতা মাৰাৰ স্বামীৰ নাম: মহেন্দ্ৰ মাৰাৰ ঘৰ নং : ৫ বয়স : 30 লিঙ্গ : মহিলা	MVY0092940 ফটো উপলব্ধ	705 নাম : অণিতা কৈৰী মাৰাৰ স্বামীৰ নাম: নিখিল মাৰাৰ ঘৰ নং : ৫ বয়স : 29 লিঙ্গ : মহিলা	MVY0403535 ফটো উপলব্ধ	706 নাম : ৰাজীৱ মাৰাৰ পিতাৰ নাম: বাবুল মাৰাৰ ঘৰ নং : ৫ বয়স : 27 লিঙ্গ : পুৰুষ	MVY0093211 ফটো উপলব্ধ
707 নাম : পিংকি মাৰাৰ স্বামীৰ নাম: ৰাজীৱ মাৰাৰ ঘৰ নং : ৫ বয়স : 27 লিঙ্গ : মহিলা	MVY0320648 ফটো উপলব্ধ	708 নাম : সীতা দেৱী হৰচুৱাল স্বামীৰ নাম: ৰাধেশ্যাম হৰচুৱাল ঘৰ নং : ৮ বয়স : 75 লিঙ্গ : মহিলা	MVY0007373 ফটো উপলব্ধ	709 নাম : অজয় কুমাৰ হৰচুৱাল পিতাৰ নাম: ৰাধেশ্যাম হৰচুৱাল ঘৰ নং : ৮ বয়স : 48 লিঙ্গ : পুৰুষ	MVY0007374 ফটো উপলব্ধ
710 নাম : নেহা হৰচুৱাল পিতাৰ নাম: অজয় হৰচুৱাল ঘৰ নং : ৮ বয়স : 25 লিঙ্গ : মহিলা	MVY0340349 ফটো উপলব্ধ	711 নাম : গৌৰৱ হৰচুৱাল পিতাৰ নাম: অজয় হৰচুৱাল ঘৰ নং : ৮ বয়স : 24 লিঙ্গ : পুৰুষ	MVY0320465 ফটো উপলব্ধ	712 নাম : ধিৰজ হৰচুৱাল পিতাৰ নাম: অজয় কুমাৰ হৰচুৱাল ঘৰ নং : 8 বয়স : 21 লিঙ্গ : পুৰুষ	MVY2455509 ফটো উপলব্ধ
713 নাম : আৰতী গড় স্বামীৰ নাম: হৰ্বেণ গড় ঘৰ নং : ৯ বয়স : 52 লিঙ্গ : মহিলা	MVY0007379 ফটো উপলব্ধ	714 নাম : ৰাজীৱ গড় পিতাৰ নাম: হৰ্বেণ গড় ঘৰ নং : ৯ বয়স : 32 লিঙ্গ : পুৰুষ	MVY0007380 ফটো উপলব্ধ	715 নাম : কল্পনা গড় স্বামীৰ নাম: ৰাজীৱ গড় ঘৰ নং : 9 বয়স : 29 লিঙ্গ : মহিলা	MVY0480962 ফটো উপলব্ধ
716 নাম : অনামিকা তাঁতী গড় পিতাৰ নাম: হৰেন তাঁতী গড় ঘৰ নং : ৯ বয়স : 28 লিঙ্গ : মহিলা	MVY0099457 ফটো উপলব্ধ	717 নাম : মানসী খৰকবংশী স্বামীৰ নাম: মহন খৰকবংশী ঘৰ নং : ১১ বয়স : 53 লিঙ্গ : মহিলা	MVY0007381 ফটো উপলব্ধ	718 নাম : মিনা খৰকবংশী পিতাৰ নাম: মহন খৰকবংশী ঘৰ নং : ১১ বয়স : 27 লিঙ্গ : মহিলা	MVY0093104 ফটো উপলব্ধ
719 নাম : মহিমা খৰকবংশী পিতাৰ নাম: মোহন খৰকবংশী ঘৰ নং : 11 বয়স : 26 লিঙ্গ : মহিলা	MVY0385674 ফটো উপলব্ধ	720 নাম : দেবশীষ খৰকোপ্পী পিতাৰ নাম: মহন খৰকবংশী ঘৰ নং : 11 বয়স : 38 লিঙ্গ : পুৰুষ	MVY0007418 ফটো উপলব্ধ	721 নাম : মনিতা খৰকবংশী স্বামীৰ নাম: ৰামেশ্বৰ খৰকবংশী ঘৰ নং : ১১ বয়স : 51 লিঙ্গ : মহিলা	MVY0007383 ফটো উপলব্ধ
722 নাম : ৰাজেন্দ্ৰ খৰকবংশী পিতাৰ নাম: বুঢ়ুং খৰকবংশী ঘৰ নং : ১৪ বয়স : 53 লিঙ্গ : পুৰুষ	MVY0007384 ফটো উপলব্ধ	723 নাম : দেবন্তী খৰকবংশী স্বামীৰ নাম: ৰাজেন খৰকবংশী ঘৰ নং : ১৪ বয়স : 51 লিঙ্গ : মহিলা	MVY0007385 ফটো উপলব্ধ	R 724 নাম : পিংকি মাৰাৰ স্বামীৰ নাম: ৰাজীৱ মাৰাৰ ঘৰ নং : 14 বয়স : 27 লিঙ্গ : মহিলা	MVY0339580 ফটো উপলব্ধ



725 নাম : দীপকু খৰকবংশী পিতাৰ নাম: বুঢ়ুং খৰকবংশী ঘৰ নং : ১৬ বয়স : 51 লিঙ্গ : পুৰুষ	MVY0007386 ফটো উপলব্ধ	726 নাম : সুবাসু খৰকবংশী পিতাৰ নাম: চকীত খৰকবংশী ঘৰ নং : ১৬ বয়স : 38 লিঙ্গ : পুৰুষ	MVY0007387 ফটো উপলব্ধ	727 নাম : অমৰ খৰকবংশী মাতৃৰ নাম: বৈশাগী খৰকবংশী ঘৰ নং : ১৬ বয়স : 33 লিঙ্গ : পুৰুষ	MVY1441129 ফটো উপলব্ধ
E 728 নাম : ৰূপালী খৰকবংশী স্বামীৰ নাম: অমৰ খৰকবংশী ঘৰ নং : ১৬ বয়স : 32 লিঙ্গ : মহিলা	MVY1441118 ফটো উপলব্ধ	729 নাম : মীৰা খৰকবংশী স্বামীৰ নাম: দীপকল খৰকবংশী ঘৰ নং : ১৬ বয়স : 33 লিঙ্গ : মহিলা	MVY1441107 ফটো উপলব্ধ	E 730 নাম : চন্দ্ৰ মানকী পিতাৰ নাম: যদুলাল মানকী ঘৰ নং : ১৬ বয়স : 47 লিঙ্গ : পুৰুষ	MVY1440182 ফটো উপলব্ধ
731 নাম : মীনা মানকী স্বামীৰ নাম: চন্দ্ৰ মানকী ঘৰ নং : ১৮ বয়স : 40 লিঙ্গ : মহিলা	MVY1440193 ফটো উপলব্ধ	732 নাম : ৰানি মানকী মাতৃৰ নাম: মীনা মানকী ঘৰ নং : ১৮ বয়স : 21 লিঙ্গ : মহিলা	MVY2455517 ফটো উপলব্ধ	E 733 নাম : অজয় মানকী পিতাৰ নাম: নন্দলাল মানকী ঘৰ নং : ১৮ বয়স : 48 লিঙ্গ : পুৰুষ	MVY0007391 ফটো উপলব্ধ
734 নাম : সত্য বতী মানকী স্বামীৰ নাম: ৰোহিত মানকী ঘৰ নং : ১৯ বয়স : 45 লিঙ্গ : মহিলা	MVY0007392 ফটো উপলব্ধ	735 নাম : ৰীনা মানকী পিতাৰ নাম: নন্দলাল মানকী ঘৰ নং : ১৯ বয়স : 43 লিঙ্গ : মহিলা	MVY0007393 ফটো উপলব্ধ	736 নাম : অভয় মানকী পিতাৰ নাম: অজয় মানকী ঘৰ নং : ১৯ বয়স : 27 লিঙ্গ : পুৰুষ	MVY0154575 ফটো উপলব্ধ
737 নাম : অবিনাশ মানকী পিতাৰ নাম: অজয় মানকী ঘৰ নং : 19 বয়স : 25 লিঙ্গ : পুৰুষ	TOX0069070 ফটো উপলব্ধ	738 নাম : হাছিনা মানকী স্বামীৰ নাম: অবিনাশ মানকী ঘৰ নং : 19 বয়স : 24 লিঙ্গ : মহিলা	TOX0069062 ফটো উপলব্ধ	739 নাম : চন্দা তাতী পিতাৰ নাম: চামু তাতী ঘৰ নং : ১৯ বয়স : 29 লিঙ্গ : মহিলা	MVY0403097 ফটো উপলব্ধ
740 নাম : ছায়া তাঁতি স্বামীৰ নাম: চামু তাঁতি ঘৰ নং : ১৯ বয়স : 52 লিঙ্গ : মহিলা	MVY0007396 ফটো উপলব্ধ	741 নাম : ৰমেশ তাঁতি পিতাৰ নাম: গন্দৰী তাঁতি ঘৰ নং : ১৯ বয়স : 47 লিঙ্গ : পুৰুষ	MVY0007397 ফটো উপলব্ধ	742 নাম : গায়ত্ৰী তাঁতি স্বামীৰ নাম: ৰমেশ তাঁতি ঘৰ নং : ১৯ বয়স : 39 লিঙ্গ : মহিলা	MVY0007398 ফটো উপলব্ধ
743 নাম : ৰামানন্দ কৰোবা পিতাৰ নাম: জংলী কৰোবা ঘৰ নং : ২২ বয়স : 49 লিঙ্গ : পুৰুষ	MVY0007399 ফটো উপলব্ধ	744 নাম : ভাগতী কৰুৱা স্বামীৰ নাম: ৰামানন্দ কৰুৱা ঘৰ নং : ২২ বয়স : 46 লিঙ্গ : মহিলা	MVY0007400 ফটো উপলব্ধ	745 নাম : ৰিনা পানিকা স্বামীৰ নাম: সত্ৰাৰাম পানিকা ঘৰ নং : ২২ বয়স : 45 লিঙ্গ : মহিলা	MVY0007402 ফটো উপলব্ধ
746 নাম : পবন কৰোবা পিতাৰ নাম: ৰতিয়া কৰোবা ঘৰ নং : ২৩ বয়স : 69 লিঙ্গ : পুৰুষ	MVY0007403 ফটো উপলব্ধ	747 নাম : মুনচি কৰোবা পিতাৰ নাম: কান্ত কৰোবা ঘৰ নং : ২৪ বয়স : 67 লিঙ্গ : পুৰুষ	MVY0007405 ফটো উপলব্ধ	748 নাম : মেঘনী কৰোবা স্বামীৰ নাম: মুনচি কৰোবা ঘৰ নং : ২৪ বয়স : 62 লিঙ্গ : মহিলা	MVY0007406 ফটো উপলব্ধ
749 নাম : কুস্তী কৰোবা পিতাৰ নাম: মুলাচি কৰোবা ঘৰ নং : ২৪ বয়স : 42 লিঙ্গ : মহিলা	MVY0007407 ফটো উপলব্ধ	750 নাম : পবিত্ৰ কৰুৱা পিতাৰ নাম: মুনচী কৰুৱা ঘৰ নং : ২৪ বয়স : 40 লিঙ্গ : পুৰুষ	MVY0007408 ফটো উপলব্ধ	751 নাম : চুৰেশ কাৰোৱা পিতাৰ নাম: মুমাচি কাৰোৱা ঘৰ নং : ২৪ বয়স : 33 লিঙ্গ : পুৰুষ	MVY1441083 ফটো উপলব্ধ
752 নাম : কশৈল্যা গাঁড় স্বামীৰ নাম: বালীৰাম গাঁড় ঘৰ নং : ২৫ বয়স : 58 লিঙ্গ : মহিলা	MVY0007410 ফটো উপলব্ধ	S 753 নাম : নিৰ্মলা গাঁড় পিতাৰ নাম: বালীৰাম গাঁড় ঘৰ নং : ২৫ বয়স : 31 লিঙ্গ : মহিলা	MVY1441072 ফটো উপলব্ধ	754 নাম : বসন্ত গাঁড় পিতাৰ নাম: সৰুৱা গাঁড় ঘৰ নং : ২৬ বয়স : 57 লিঙ্গ : পুৰুষ	MVY0007412 ফটো উপলব্ধ



755	MVY0007413	ফটো উপলব্ধ	756	MVY1441492	ফটো উপলব্ধ	757	MVY0340398	ফটো উপলব্ধ
নাম : সুশিলা গড় স্বামীৰ নাম: বসন্ত গড়, গঁড় ঘৰ নং : ১৬ বয়স : 54 লিঙ্গ : মহিলা			নাম : ববীতা গড় পিতাৰ নাম: বসন্ত গড় ঘৰ নং : ১৬ বয়স : 31 লিঙ্গ : মহিলা			নাম : নবীন গড় পিতাৰ নাম: বসন্ত গড় গড় ঘৰ নং : ১৬ বয়স : 28 লিঙ্গ : পুৰুষ		
758	MVY0320689	ফটো উপলব্ধ	759	MVY0007414	ফটো উপলব্ধ	760	MVY0007415	ফটো উপলব্ধ
নাম : নিকিতা গড় পিতাৰ নাম: বসন্ত গড় ঘৰ নং : 26 বয়স : 23 লিঙ্গ : মহিলা			নাম : বতেচী গড় স্বামীৰ নাম: গোলাপ গড় ঘৰ নং : ২৭ বয়স : 65 লিঙ্গ : মহিলা			নাম : নৰেশ গড় পিতাৰ নাম: গোলাপ গড় ঘৰ নং : ২৭ক বয়স : 47 লিঙ্গ : পুৰুষ		
761	MVY0007416	ফটো উপলব্ধ	762	MVY1441505	ফটো উপলব্ধ	763	MVY0007417	ফটো উপলব্ধ
নাম : মীন গড় স্বামীৰ নাম: নৰেশ গড় ঘৰ নং : ২৭ক বয়স : 45 লিঙ্গ : মহিলা			নাম : অঞ্জলী গড় পিতাৰ নাম: গোলাপ গড় ঘৰ নং : ২৭ বয়স : 36 লিঙ্গ : মহিলা			নাম : উদল গড় পিতাৰ নাম: টনটু গড় ঘৰ নং : ৩০ বয়স : 70 লিঙ্গ : পুৰুষ		
764	MVY1441561	ফটো উপলব্ধ	765	MVY1441550	ফটো উপলব্ধ	766	MVY0340653	ফটো উপলব্ধ
নাম : প্ৰদীপ গড় পিতাৰ নাম: উদল গড় ঘৰ নং : ৩০ বয়স : 33 লিঙ্গ : পুৰুষ			নাম : গণেশ গড় পিতাৰ নাম: উদল গড় ঘৰ নং : ৩০ বয়স : 30 লিঙ্গ : পুৰুষ			নাম : দিপালী গড় স্বামীৰ নাম: গণেশ গড় ঘৰ নং : ৩০ বয়স : 27 লিঙ্গ : মহিলা		
767	MVY0320598	ফটো উপলব্ধ	768	MVY0455485	ফটো উপলব্ধ	769	MVY1440546	ফটো উপলব্ধ
নাম : মহেশ গড় পিতাৰ নাম: উদল গড় ঘৰ নং : ৩০ বয়স : 26 লিঙ্গ : পুৰুষ			নাম : সুনিতা গড় স্বামীৰ নাম: প্ৰদীপ গড় ঘৰ নং : 30 বয়স : 23 লিঙ্গ : মহিলা			নাম : মালতী গড় স্বামীৰ নাম: চৰ্ণা গড় ঘৰ নং : ৩১ বয়স : 62 লিঙ্গ : মহিলা		
770	MVY1440557	ফটো উপলব্ধ	771	MVY1440579	ফটো উপলব্ধ	772	MVY1440568	ফটো উপলব্ধ
নাম : অৰিত গড় পিতাৰ নাম: চুৰ্ণা গড় ঘৰ নং : ৩১ বয়স : 46 লিঙ্গ : পুৰুষ			নাম : কপিল গড় পিতাৰ নাম: চুৰ্ণা গড় ঘৰ নং : ৩১ বয়স : 40 লিঙ্গ : মহিলা			নাম : বধেশ্বৰী গড় স্বামীৰ নাম: অৰিত গড় ঘৰ নং : ৩১ বয়স : 39 লিঙ্গ : মহিলা		
773	MVY0320663	ফটো উপলব্ধ	774	MVY1440591	ফটো উপলব্ধ	775	MVY1440604	ফটো উপলব্ধ
নাম : আঞ্জু গড় স্বামীৰ নাম: কপিল গড় ঘৰ নং : 31 বয়স : 33 লিঙ্গ : মহিলা			নাম : দীনবন্দু গড় পিতাৰ নাম: টকত গড় ঘৰ নং : ৩৩ বয়স : 51 লিঙ্গ : পুৰুষ			নাম : আৰতী গড় স্বামীৰ নাম: দীনবন্দু গড় ঘৰ নং : ৩৩ বয়স : 39 লিঙ্গ : মহিলা		
776	MVY0340810	ফটো উপলব্ধ	777	MVY0320606	ফটো উপলব্ধ	778	MVY1440626	ফটো উপলব্ধ
নাম : ৰঞ্জু গড় পিতাৰ নাম: ৰঞ্জিত গড় ঘৰ নং : ৩৩ক বয়স : 27 লিঙ্গ : মহিলা			নাম : চেবা গড় পিতাৰ নাম: ৰঞ্জিত গড় ঘৰ নং : ৩৩ বয়স : 25 লিঙ্গ : পুৰুষ			নাম : আগমা গড় স্বামীৰ নাম: ৰঞ্জিত গড় ঘৰ নং : ৩৩ক বয়স : 57 লিঙ্গ : মহিলা		
779	MVY1440648	ফটো উপলব্ধ	780	MVY1440637	ফটো উপলব্ধ	781	MVY1440660	ফটো উপলব্ধ
নাম : চিতা গড় পিতাৰ নাম: ৰঞ্জিত গড় ঘৰ নং : ৩৩ক বয়স : 40 লিঙ্গ : মহিলা			নাম : বাবল গড় পিতাৰ নাম: ৰঞ্জিত গড় ঘৰ নং : ৩৩ক বয়স : 39 লিঙ্গ : পুৰুষ			নাম : মহেশ গড় পিতাৰ নাম: কুন্দন গড় ঘৰ নং : ৩৩ক বয়স : 34 লিঙ্গ : পুৰুষ		
782	MVY1441527	ফটো উপলব্ধ	783	MVY1440671	ফটো উপলব্ধ	784	MVY1440682	ফটো উপলব্ধ
নাম : মীনা গড় স্বামীৰ নাম: মহেশ গড় ঘৰ নং : ৩৩ক বয়স : 32 লিঙ্গ : মহিলা			নাম : ভাব তাঁতী পিতাৰ নাম: চুকলচাই তাঁতী ঘৰ নং : ৩৪ বয়স : 67 লিঙ্গ : পুৰুষ			নাম : কদোম তাঁতী স্বামীৰ নাম: ভাব তাঁতী ঘৰ নং : ৩৪ বয়স : 62 লিঙ্গ : মহিলা		



785 নাম : অনিমা তাঁতী পিতাৰ নাম: ভাব তাঁতী ঘৰ নং : ৩৪ বয়স : 45 লিঙ্গ : মহিলা	MVY0170068 ফটো উপলব্ধ	786 নাম : জনক তাঁতী পিতাৰ নাম: ভাব তাঁতী ঘৰ নং : ৩৪ বয়স : 42 লিঙ্গ : পুৰুষ	MVY1440717 ফটো উপলব্ধ	787 নাম : বিন্দা চত্ৰীয়া স্বামীৰ নাম: জনক তাঁতী ঘৰ নং : ৩৪ বয়স : 40 লিঙ্গ : মহিলা	MVY0170076 ফটো উপলব্ধ
788 নাম : প্ৰদীপ তাঁতী পিতাৰ নাম: ভাব তাঁতী ঘৰ নং : ৩৪ বয়স : 33 লিঙ্গ : পুৰুষ	MVY0170118 ফটো উপলব্ধ	789 নাম : নেইনা তাঁতি স্বামীৰ নাম: প্ৰদীপ তাঁতি ঘৰ নং : 34 বয়স : 29 লিঙ্গ : মহিলা	MVY0410019 ফটো উপলব্ধ	790 নাম : বেহুলা তাঁতী স্বামীৰ নাম: মূৰুলী তাঁতী ঘৰ নং : ৩৫ বয়স : 55 লিঙ্গ : মহিলা	MVY1440739 ফটো উপলব্ধ
791 নাম : প্ৰতাপ গড় পিতাৰ নাম: মল্লথু গড় ঘৰ নং : ৩৫ বয়স : 45 লিঙ্গ : পুৰুষ	MVY1440740 ফটো উপলব্ধ	792 নাম : সৰস্বতী গড় স্বামীৰ নাম: প্ৰতাপ গড় ঘৰ নং : ৩৫ বয়স : 40 লিঙ্গ : মহিলা	MVY1440751 ফটো উপলব্ধ	793 নাম : সুৰেন কছাৰী পিতাৰ নাম: সোমেশ্বৰ কছাৰী ঘৰ নং : ৩৬ বয়স : 43 লিঙ্গ : পুৰুষ	MVY1440773 ফটো উপলব্ধ
794 নাম : বুল সোনাৰী স্বামীৰ নাম: চুৰেন সোনাৰী ঘৰ নং : ৩৬ বয়স : 42 লিঙ্গ : মহিলা	MVY1440784 ফটো উপলব্ধ	795 নাম : মামণি সোনাৰী পিতাৰ নাম: নগেন সোনাৰী ঘৰ নং : ৩৬ বয়স : 40 লিঙ্গ : মহিলা	MVY1440795 ফটো উপলব্ধ	796 নাম : আনন্দ গড় পিতাৰ নাম: মল্লু গড় ঘৰ নং : ৩৭ বয়স : 46 লিঙ্গ : পুৰুষ	MVY1440819 ফটো উপলব্ধ
797 নাম : প্ৰিয়ংকা গড় স্বামীৰ নাম: আনন্দ গড় ঘৰ নং : ৩৭ বয়স : 33 লিঙ্গ : মহিলা	MVY1441538 ফটো উপলব্ধ	798 নাম : মহেন্দ্ৰ তাঁতী পিতাৰ নাম: দিব তাঁতী ঘৰ নং : ৩৮ বয়স : 51 লিঙ্গ : পুৰুষ	MVY1440842 ফটো উপলব্ধ	799 নাম : অনিতা তাঁতী স্বামীৰ নাম: মহেন্দ্ৰ তাঁতী ঘৰ নং : ৩৮ বয়স : 40 লিঙ্গ : মহিলা	MVY1440853 ফটো উপলব্ধ
800 নাম : ৰাজ কুমাৰ ৰবিদাস পিতাৰ নাম: সৰুবা ৰবিদাস ঘৰ নং : ৩৯ বয়স : 65 লিঙ্গ : পুৰুষ	MVY1440864 ফটো উপলব্ধ	801 নাম : নমী ৰবিদাস স্বামীৰ নাম: ৰাজকুমাৰ ৰবিদাস ঘৰ নং : ৩৯ বয়স : 60 লিঙ্গ : মহিলা	MVY1440875 ফটো উপলব্ধ	802 নাম : হৰি ৰবিদাস পিতাৰ নাম: ৰাজকুমাৰ ৰবিদাস ঘৰ নং : ৩৯ বয়স : 39 লিঙ্গ : পুৰুষ	MVY1440897 ফটো উপলব্ধ
803 নাম : উষামণি ৰবিদাস স্বামীৰ নাম: অমৃত ৰবিদাস ঘৰ নং : ৩৯ বয়স : 32 লিঙ্গ : মহিলা	MVY1568565 ফটো উপলব্ধ	804 নাম : অমিত ৰবিদাস পিতাৰ নাম: ৰাজকুমাৰ ৰবিদাস ঘৰ নং : ৩৯ বয়স : 32 লিঙ্গ : পুৰুষ	MVY1441141 ফটো উপলব্ধ	805 নাম : বিশ্ব ৰবিদাস পিতাৰ নাম: ৰাজকুমাৰ ৰবিদাস ঘৰ নং : ৩৯ বয়স : 31 লিঙ্গ : পুৰুষ	MVY0092932 ফটো উপলব্ধ
806 নাম : মঞ্জু ৰবিদাস পিতাৰ নাম: বুধুৰাম তুৰি ঘৰ নং : 39 বয়স : 30 লিঙ্গ : মহিলা	MVY2478188 ফটো উপলব্ধ	807 নাম : আকাশ তাঁতী পিতাৰ নাম: বিক্ৰম তাঁতী ঘৰ নং : 66 বয়স : 23 লিঙ্গ : পুৰুষ	TOX0113365 ফটো উপলব্ধ	808 নাম : ললিত গগৈ পিতাৰ নাম: বুঢ়াকান্ত গগৈ ঘৰ নং : 87 ক বয়স : 42 লিঙ্গ : পুৰুষ	MVY0007185 ফটো উপলব্ধ
809 নাম : অঞ্জলী গগৈ স্বামীৰ নাম: ললিত গগৈ ঘৰ নং : 87 ক বয়স : 39 লিঙ্গ : মহিলা	MVY1437838 ফটো উপলব্ধ	810 নাম : নিকেশ তাঁতী পিতাৰ নাম: হৰি তাঁতী ঘৰ নং : 101 বয়স : 36 লিঙ্গ : পুৰুষ	TOX0120659 ফটো উপলব্ধ	811 নাম : বিজয় হালোবাই পিতাৰ নাম: ৰামদিয়াল হালোবাই ঘৰ নং : 104 বয়স : 24 লিঙ্গ : পুৰুষ	MVY0307355 ফটো উপলব্ধ
812 নাম : দীপশিখা তাঁতী স্বামীৰ নাম: ৰাহুল তাঁতী ঘৰ নং : 123 বয়স : 21 লিঙ্গ : মহিলা	TOX0049858 ফটো উপলব্ধ	813 নাম : নন্দিনী তাঁতি স্বামীৰ নাম: অৰিনাশ তাঁতি ঘৰ নং : 123ক বয়স : 24 লিঙ্গ : মহিলা	MVY0439869 ফটো উপলব্ধ	814 নাম : গনেশ তাঁতী পিতাৰ নাম: নাৰম তাঁতী ঘৰ নং : ১২৩ক বয়স : 52 লিঙ্গ : পুৰুষ	MVY0007674 ফটো উপলব্ধ



815	MVY0007675
নাম : অঞ্জলী তাঁতী স্বামীৰ নাম: গনেশ তাঁতী ঘৰ নং : ১২৩ক বয়স : 48 লিঙ্গ : মহিলা	ফটো উপলব্ধ

816	MVY1114081
নাম : চিতা মুণ্ডা স্বামীৰ নাম: বিৰাজ মুণ্ডা ঘৰ নং : 134 বয়স : 27 লিঙ্গ : মহিলা	ফটো উপলব্ধ

817	MVY0385443
নাম : মনীষা কৈৱী স্বামীৰ নাম: জেকী কয়া ঘৰ নং : ১৫৩ বয়স : 27 লিঙ্গ : মহিলা	ফটো উপলব্ধ

818	MVY0441097
নাম : দিলিপ খৰকবংশী পিতাৰ নাম: বিশ্বা খৰকবংশী ঘৰ নং : 180 বয়স : 32 লিঙ্গ : পুৰুষ	ফটো উপলব্ধ



819	1	TOX0149799
নাম : লুচিকা বৰা স্বামীৰ নাম : দীপক হাজৰিকা ঘৰ নং : 110 বয়স : 18 লিঙ্গ : মহিলা		ফটো উপলব্ধ

820	2	TOX0150599
নাম : প্ৰদীপ গড় পিতাৰ নাম : নৰেশ গড় ঘৰ নং : 27ক বয়স : 18 লিঙ্গ : পুৰুষ		ফটো উপলব্ধ

821	1	TOX0150607
নাম : পৰাগ ৰবিদাস পিতাৰ নাম : কল্যান ৰবিদাস ঘৰ নং : 127ক বয়স : 21 লিঙ্গ : পুৰুষ		ফটো উপলব্ধ

822	1	TOX0164392
নাম : অনামিকা ৰবিদাস স্বামীৰ নাম : ৰোঘুবীৰ ৰবিদাস ঘৰ নং : 127 বয়স : 23 লিঙ্গ : মহিলা		ফটো উপলব্ধ

823	1	TOX0167635
নাম : দিপস্কোৰ গগৈ পিতাৰ নাম : অজিত গগৈ ঘৰ নং : 87খ বয়স : 18 লিঙ্গ : পুৰুষ		ফটো উপলব্ধ

824	1	TOX0179135
নাম : ৰশ্মী মাৰাৰ পিতাৰ নাম : বুবুল মাৰাৰ ঘৰ নং : 143 বয়স : 18 লিঙ্গ : পুৰুষ		ফটো উপলব্ধ



825	1	TOX0184077
নাম : বাধিকা মাৰাৰ পিতাৰ নাম: ৰাজেন মাৰাৰ ঘৰ নং : 135 বয়স : 23 লিঙ্গ : মহিলা		ফটো উপলব্ধ

826	1	TOX0185629
নাম : নিৰল মানকী পিতাৰ নাম: সুশীল মানকী ঘৰ নং : 15 বয়স : 21 লিঙ্গ : পুৰুষ		ফটো উপলব্ধ

827	1	TOX0190132
নাম : উপাসনা লাহন পিতাৰ নাম: ৰঞ্জিত লাহন ঘৰ নং : 4 বয়স : 18 লিঙ্গ : মহিলা		ফটো উপলব্ধ

828	1	TOX0191452
নাম : বন্দনা ৰাজবংশী পিতাৰ নাম: পদোশ্বৰ ৰাজবংশী ঘৰ নং : 140গা বয়স : 18 লিঙ্গ : মহিলা		ফটো উপলব্ধ

ভোটাৰৰ সাৰাংশ

A) ভোটাৰৰ সংখ্যা

	তালিকাৰ প্ৰকাৰ	তালিকাৰ চিনাক্তকৰণ	ভোটাৰৰ সংখ্যা							
			পুৰুষ	মহিলা	৩য় লিঙ্গ	মুঠ				
I	মূল তালিকা	মূল তালিকা	বিশেষ সংশোধন, 2026 চনৰ পূৰ্বৰ 2025 চনৰ মূল তালিকাৰ লগত থকা সংযোজন সমূহ একত্ৰিতকৰণ কৰা তালিকা।				407	411	0	818
II	যোগ তালিকা	পৰিপূৰক 1	বিশেষ সংক্ষিপ্ত সংশোধন, 2026				4	2	0	6
		পৰিপূৰক 2	অনবিচ্ছিন্ন সংশোধন 2026				1	3	0	4
			মুঠ				5	5	0	10
III	বিয়োজন তালিকা	পৰিপূৰক 1	বিশেষ সংক্ষিপ্ত সংশোধন, 2026				17	16	0	33
		পৰিপূৰক 2	অনবিচ্ছিন্ন সংশোধন 2026				0	0	0	0
			মুঠ				17	16	0	33
IV	লিংগ ক্ষেত্ৰত পৰিবৰ্তনৰ বাবে পাৰ্থক্য					0	0	0	0	
এই সংশোধনৰ পিছত ভোটাৰ তালিকাত ভোটাৰৰ মুঠ সংখ্যা (I+II-III+IV)						395	400	0	795	

B) শুধৰনীৰ সংখ্যা

তালিকাৰ প্ৰকাৰ	তালিকাৰ চিনাক্তকৰণ	শুধৰনীৰ সংখ্যা
পৰিপূৰক 1	বিশেষ সংক্ষিপ্ত সংশোধন, 2026	14
পৰিপূৰক 2	অনবিচ্ছিন্ন সংশোধন 2026	3
	মুঠ	17

নিৰ্বাচক পঞ্জীয়ন বিষয়াৰ স্বাক্ষৰ

E-মত, S-স্থানান্তৰিত/ বাসস্থান পৰিবৰ্তন, R-প্ৰতিলিপি, M-নিখোজ, Q-অযোগ্য