



ভোটাৰ তালিকা 2026 S03 অসম

বিধানসভা সমষ্টিৰ নম্বৰ, নাম আৰু সংৰক্ষণৰ স্থিতি : 97 - নাজিৰা (সাধাৰণ)		খণ্ড নং : 15																											
এই বিধানসভা সমষ্টিত কোন সংসদীয় সমষ্টিৰ অন্তৰ্গত তাৰ নম্বৰ, নাম আৰু সংৰক্ষণ স্থিতি : 14 - যোৰহাট (সাধাৰণ)																													
1. সংশোধনৰ বিৱৰণ																													
সংশোধনৰ বছৰ	2026	তালিকাৰ চিনাক্তকৰণ																											
ভিত্তি তাৰিখ	01-04-2026	বিশেষ সংশোধন, 2026 চনৰ পূৰ্বৰ 2025 চনৰ মূল তালিকাৰ লগত থকা সংযোজন সমূহ একত্ৰিতকৰণ কৰা তালিকা।																											
সংশোধনৰ প্ৰকাৰ	বিশেষ সংশোধন 2026																												
প্ৰকাশনৰ তাৰিখ	23-03-2026																												
2. খণ্ড আৰু ভোটগ্ৰহন কেন্দ্ৰৰ বিৱৰণ																													
খণ্ডৰ অন্তৰ্গত এলেকা সমূহৰ নম্বৰ আৰু নাম																													
1-কোৱামৰা আখাবাৰী গ্ৰাণ্ট		<table style="width: 100%; border: none;"> <tr> <td style="border: none;">মূল চহৰ/গাওঁ</td> <td style="border: none;">:</td> <td style="border: none;">বৰাখোৱা</td> </tr> <tr> <td style="border: none;">ৱাৰ্ড নং</td> <td style="border: none;">:</td> <td style="border: none;"></td> </tr> <tr> <td style="border: none;">ডাকঘৰ</td> <td style="border: none;">:</td> <td style="border: none;">নাজিৰা</td> </tr> <tr> <td style="border: none;">পুলিচ থানা</td> <td style="border: none;">:</td> <td style="border: none;">নাজিৰা</td> </tr> <tr> <td style="border: none;">ব্লক</td> <td style="border: none;">:</td> <td style="border: none;">নাজিৰা উন্নয়ন খণ্ড</td> </tr> <tr> <td style="border: none;">ৰাজহ চক্ৰ</td> <td style="border: none;">:</td> <td style="border: none;">নাজিৰা</td> </tr> <tr> <td style="border: none;">জিলা</td> <td style="border: none;">:</td> <td style="border: none;">শিৱসাগৰ</td> </tr> <tr> <td style="border: none;">পিনকোড</td> <td style="border: none;">:</td> <td style="border: none;">785685</td> </tr> </table>				মূল চহৰ/গাওঁ	:	বৰাখোৱা	ৱাৰ্ড নং	:		ডাকঘৰ	:	নাজিৰা	পুলিচ থানা	:	নাজিৰা	ব্লক	:	নাজিৰা উন্নয়ন খণ্ড	ৰাজহ চক্ৰ	:	নাজিৰা	জিলা	:	শিৱসাগৰ	পিনকোড	:	785685
মূল চহৰ/গাওঁ	:	বৰাখোৱা																											
ৱাৰ্ড নং	:																												
ডাকঘৰ	:	নাজিৰা																											
পুলিচ থানা	:	নাজিৰা																											
ব্লক	:	নাজিৰা উন্নয়ন খণ্ড																											
ৰাজহ চক্ৰ	:	নাজিৰা																											
জিলা	:	শিৱসাগৰ																											
পিনকোড	:	785685																											
3. ভোটগ্ৰহন কেন্দ্ৰৰ বিৱৰণ																													
ভোটগ্ৰহন কেন্দ্ৰৰ নম্বৰ আৰু নাম :		ভোটগ্ৰহন কেন্দ্ৰৰ প্ৰকাৰ (পুৰুষ/মহিলা/সাধাৰণ)		সাধাৰণ																									
15 - মাদুৰী বাগান এল পি স্কুল প খ		খণ্ডৰ অন্তৰ্গত সহায়ক ভোটগ্ৰহন কেন্দ্ৰৰ সংখ্যা :		0																									
ভোটগ্ৰহন কেন্দ্ৰৰ ঠিকনা :																													
মাদুৰী বাগান এল পি স্কুল, কোঠা নং ২, বৰাখোৱা ডাকঘৰ- নাজিৰা, জিলা- শিৱসাগৰ, পিন- ৭৮৫৬৮৫																													
4. ভোটাৰৰ সংখ্যা																													
আৰম্ভনি ক্ৰমিক নং	শেষ ক্ৰমিক নং	মুঠ ভোটাৰ																											
		পুৰুষ	মহিলা	৩য় লিঙ্গ	মুঠ																								
1	869	381	461	0	842																								

নিৰ্বাচক পঞ্জীয়ন বিষয়াৰ স্বাক্ষৰ

Nazri Naksha

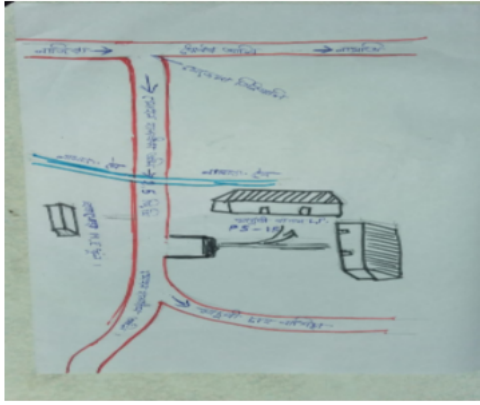

Google Map View

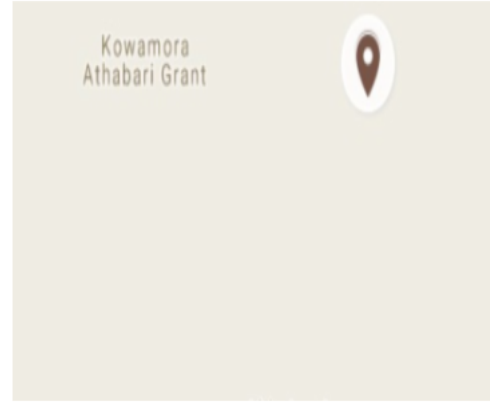

Polling Station Building Front View



ভোটগ্ৰহন কেন্দ্ৰৰ সন্মুখৰ দৃশ্য



Cad View

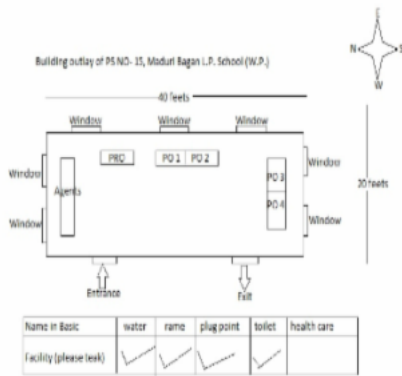

Key MAP View

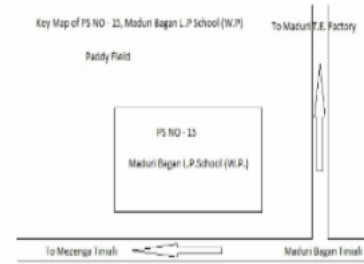



বিধানসভা সমষ্টিৰ নম্বৰ আৰু নাম : 97-নাজিৰা
অংশৰ নম্বৰ আৰু নাম : 1-কোৱামৰা আথাবাৰী গ্ৰাণ্ট

1 নাম : অজয় মণ্ডা পিতাৰ নাম: চুৰেচ মুণ্ডা ঘৰ নং : 11 বয়স : 26 লিঙ্গ : পুৰুষ	MVY0359596 ফটো উপলব্ধ	# 2 নাম : পংকজ কল পিতাৰ নাম: ৰাজীৱ কল ঘৰ নং : 95 বয়স : 24 লিঙ্গ : পুৰুষ	MVY0339796 ফটো উপলব্ধ	3 নাম : ৰূপা গুঁড় স্বামীৰ নাম: সুজিত গুঁড় ঘৰ নং : 25 বয়স : 41 লিঙ্গ : মহিলা	MVY0007420 ফটো উপলব্ধ
4 নাম : ফুলেশ্বৰী গোড় স্বামীৰ নাম: দীগংটো গোড় ঘৰ নং : 26 বয়স : 44 লিঙ্গ : মহিলা	TOX0070870 ফটো উপলব্ধ	5 নাম : পুষ্প কৈৰী স্বামীৰ নাম: বাবুল কৈৰী ঘৰ নং : 98 বয়স : 24 লিঙ্গ : মহিলা	MVY0407478 ফটো উপলব্ধ	6 নাম : জোনমণি কৈৰী স্বামীৰ নাম: ব্ৰজেন কৈৰী ঘৰ নং : 95 বয়স : 23 লিঙ্গ : মহিলা	MVY0407221 ফটো উপলব্ধ
7 নাম : চুন গড় স্বামীৰ নাম: বিকেন গড় ঘৰ নং : 37 বয়স : 24 লিঙ্গ : মহিলা	MVY0431197 ফটো উপলব্ধ	8 নাম : বিহু ভূঞা পিতাৰ নাম: মুচুৰ ভূঞা ঘৰ নং : 80 বয়স : 64 লিঙ্গ : পুৰুষ	MVY0007421 ফটো উপলব্ধ	9 নাম : যমুনা ভূঞা স্বামীৰ নাম: বিহু ভূঞা ঘৰ নং : 80 বয়স : 60 লিঙ্গ : মহিলা	MVY1534618 ফটো উপলব্ধ
10 নাম : মণিৰাম ভূঞা পিতাৰ নাম: বিহু ভূঞা ঘৰ নং : 80 বয়স : 45 লিঙ্গ : পুৰুষ	MVY0007422 ফটো উপলব্ধ	11 নাম : আৰতী ভূঞা স্বামীৰ নাম: মণিৰাম ভূঞা ঘৰ নং : 80 বয়স : 41 লিঙ্গ : মহিলা	MVY0007423 ফটো উপলব্ধ	12 নাম : চঞ্জু ভূঞা পিতাৰ নাম: ৰামবিলাস ভূঞা ঘৰ নং : 80 বয়স : 39 লিঙ্গ : পুৰুষ	MVY0007424 ফটো উপলব্ধ
13 নাম : পিংকী ভূঞা স্বামীৰ নাম: চঞ্জু ভূঞা ঘৰ নং : 80 বয়স : 37 লিঙ্গ : মহিলা	MVY0007425 ফটো উপলব্ধ	14 নাম : মঙ্গল ভূঞা পিতাৰ নাম: বিহু ভূঞা ঘৰ নং : 40 বয়স : 29 লিঙ্গ : পুৰুষ	MVY0408419 ফটো উপলব্ধ	15 নাম : জুনমাণী ভূঞা স্বামীৰ নাম: মংগল ভূঞা ঘৰ নং : 40 বয়স : 26 লিঙ্গ : মহিলা	MVY0294587 ফটো উপলব্ধ
16 নাম : হেমন্তী ভূঞা পিতাৰ নাম: মনিৰাম ভূঞা ঘৰ নং : 40 বয়স : 20 লিঙ্গ : মহিলা	TOX0028894 ফটো উপলব্ধ	17 নাম : ফুলমনি তাঁতী স্বামীৰ নাম: জগদীশ তাঁতী ঘৰ নং : 81 বয়স : 67 লিঙ্গ : মহিলা	MVY0007426 ফটো উপলব্ধ	18 নাম : সঞ্জয় তাঁতী পিতাৰ নাম: জগদীশ তাঁতী ঘৰ নং : 81 বয়স : 46 লিঙ্গ : পুৰুষ	MVY0007428 ফটো উপলব্ধ
19 নাম : অবিনাশ তাঁতী পিতাৰ নাম: দশৰথ তাঁতী ঘৰ নং : 81 বয়স : 41 লিঙ্গ : পুৰুষ	MVY0007429 ফটো উপলব্ধ	20 নাম : মাইন তাঁতী স্বামীৰ নাম: সঞ্জয় তাঁতী ঘৰ নং : 81 বয়স : 40 লিঙ্গ : মহিলা	MVY0007431 ফটো উপলব্ধ	21 নাম : চুনিল তাঁতী পিতাৰ নাম: জগদীশ তাঁতী ঘৰ নং : 81 বয়স : 40 লিঙ্গ : পুৰুষ	MVY0007430 ফটো উপলব্ধ
22 নাম : দ্ৰুগেশ্বৰ গড় পিতাৰ নাম: বিজলাল গড় ঘৰ নং : 81 বয়স : 38 লিঙ্গ : পুৰুষ	MVY0007432 ফটো উপলব্ধ	23 নাম : দীপা তাঁতী স্বামীৰ নাম: অবিনাশ তাঁতী ঘৰ নং : 81 বয়স : 35 লিঙ্গ : মহিলা	MVY0410860 ফটো উপলব্ধ	24 নাম : বাসন্তী তাঁতী স্বামীৰ নাম: চুনিল তাঁতী ঘৰ নং : 41 বয়স : 34 লিঙ্গ : মহিলা	MVY0436220 ফটো উপলব্ধ
25 নাম : নিতেন খৰকবংশী পিতাৰ নাম: লাল খৰকবংশী ঘৰ নং : 82 বয়স : 42 লিঙ্গ : পুৰুষ	MVY0007433 ফটো উপলব্ধ	26 নাম : প্ৰতিমা গড় স্বামীৰ নাম: নিতেন গড় ঘৰ নং : 82 বয়স : 33 লিঙ্গ : মহিলা	MVY0007434 ফটো উপলব্ধ	27 নাম : ভানমতী খৰকবংশী স্বামীৰ নাম: দল খৰকবংশী ঘৰ নং : 82 বয়স : 64 লিঙ্গ : মহিলা	MVY0007435 ফটো উপলব্ধ
28 নাম : উত্তম গড় পিতাৰ নাম: দল গড় ঘৰ নং : 82 বয়স : 48 লিঙ্গ : পুৰুষ	MVY0007436 ফটো উপলব্ধ	29 নাম : টীনামণি গড় স্বামীৰ নাম: নৰেন গড় ঘৰ নং : 82 বয়স : 35 লিঙ্গ : মহিলা	MVY1568634 ফটো উপলব্ধ	30 নাম : নৰেন গড় পিতাৰ নাম: দল গড় ঘৰ নং : 82 বয়স : 35 লিঙ্গ : পুৰুষ	MVY0007437 ফটো উপলব্ধ



বিধানসভা সমষ্টিৰ নম্বৰ আৰু নাম : 97-নাজিৰা
অংশৰ নম্বৰ আৰু নাম : 1-কোৱামৰা আথাবাৰী গ্ৰাণ্ট

31 নাম : খগেন গড় পিতাৰ নাম: দৰ্শ গড় ঘৰ নং : 8৩ বয়স : 30 লিঙ্গ : পুৰুষ	MVY0074047 ফটো উপলব্ধ	32 নাম : সুৰজ গৰ পিতাৰ নাম: বল খৰকবংশী ঘৰ নং : 88 বয়স : 55 লিঙ্গ : পুৰুষ	MVY0007438 ফটো উপলব্ধ	33 নাম : ৰেণু গড় স্বামীৰ নাম: সুৰজ গড় ঘৰ নং : 88 বয়স : 52 লিঙ্গ : মহিলা	MVY0007439 ফটো উপলব্ধ
34 নাম : ৰমেশ গড় পিতাৰ নাম: বল গড় ঘৰ নং : 88 বয়স : 47 লিঙ্গ : পুৰুষ	MVY0007440 ফটো উপলব্ধ	35 নাম : পিংকি গড় স্বামীৰ নাম: ৰমেশ গড় ঘৰ নং : 88 বয়স : 41 লিঙ্গ : মহিলা	MVY0007441 ফটো উপলব্ধ	36 নাম : ভানুমতী খৰকবংশী স্বামীৰ নাম: অমৃত খৰকবংশী ঘৰ নং : 88 বয়স : 40 লিঙ্গ : মহিলা	MVY0007442 ফটো উপলব্ধ
37 নাম : শিল্পী গড় স্বামীৰ নাম: চাহিল গড় ঘৰ নং : 44 বয়স : 32 লিঙ্গ : মহিলা	MVY0408856 ফটো উপলব্ধ	38 নাম : অজয় গড় পিতাৰ নাম: সুৰজ গড় ঘৰ নং : 44 বয়স : 31 লিঙ্গ : পুৰুষ	MVY0506212 ফটো উপলব্ধ	39 নাম : বিকাশ গড় পিতাৰ নাম: সুৰজ তাতি ঘৰ নং : 44 বয়স : 26 লিঙ্গ : পুৰুষ	MVY0402842 ফটো উপলব্ধ
40 নাম : কাজল গড় স্বামীৰ নাম: বিকাশ গড় ঘৰ নং : 44 বয়স : 26 লিঙ্গ : মহিলা	MVY0310730 ফটো উপলব্ধ	# 41 নাম : চন্দ্ৰ গড় পিতাৰ নাম: বল গড় ঘৰ নং : 8৫ বয়স : 44 লিঙ্গ : পুৰুষ	MVY1534845 ফটো উপলব্ধ	42 নাম : নিৰ্মল গড় পিতাৰ নাম: বল গড় ঘৰ নং : 8৫ বয়স : 42 লিঙ্গ : পুৰুষ	MVY0007444 ফটো উপলব্ধ
43 নাম : অমৃত খৰকবংশী পিতাৰ নাম: বল খৰকবংশী ঘৰ নং : 8৫ বয়স : 40 লিঙ্গ : পুৰুষ	MVY0007445 ফটো উপলব্ধ	44 নাম : কৃষ্ণা গড় স্বামীৰ নাম: চন্দ্ৰ গড় ঘৰ নং : 8৫ বয়স : 38 লিঙ্গ : মহিলা	MVY0007446 ফটো উপলব্ধ	45 নাম : লক্ষ্মীমনি গড় স্বামীৰ নাম: নিৰ্মল গড় ঘৰ নং : 8৫ বয়স : 33 লিঙ্গ : মহিলা	MVY0007447 ফটো উপলব্ধ
46 নাম : আকাশ খৰকবংশী পিতাৰ নাম: অমৃত খৰকবংশী ঘৰ নং : 45 বয়স : 27 লিঙ্গ : পুৰুষ	MVY0296533 ফটো উপলব্ধ	47 নাম : টিলোন্টী খৰকবংশী স্বামীৰ নাম: আকাশ খৰকবংশী ঘৰ নং : 45 বয়স : 23 লিঙ্গ : মহিলা	TOX0026559 ফটো উপলব্ধ	R 48 নাম : নিতা গড় পিতাৰ নাম: বিক্রম গড় ঘৰ নং : 45 বয়স : 22 লিঙ্গ : মহিলা	MVY2456671 ফটো উপলব্ধ
49 নাম : অৰুণ তাতি পিতাৰ নাম: বৈৰাখ তাতি ঘৰ নং : 8৬ বয়স : 70 লিঙ্গ : পুৰুষ	MVY0007449 ফটো উপলব্ধ	50 নাম : মনিকা তাতি স্বামীৰ নাম: অৰুণ তাতি ঘৰ নং : 8৬ বয়স : 65 লিঙ্গ : মহিলা	MVY0007450 ফটো উপলব্ধ	#2 51 নাম : আৰতি গোসাই পিতাৰ নাম: অৰুণ তাতি ঘৰ নং : 46 বয়স : 31 লিঙ্গ : মহিলা	TOX0027623 ফটো উপলব্ধ
52 নাম : অম্বিকা তাতি পিতাৰ নাম: অৰুণ তাতি ঘৰ নং : 46 বয়স : 31 লিঙ্গ : মহিলা	TOX0067306 ফটো উপলব্ধ	53 নাম : হীৰা গড় পিতাৰ নাম: দুবেনাথ গড় ঘৰ নং : 8৮ বয়স : 77 লিঙ্গ : পুৰুষ	MVY0007452 ফটো উপলব্ধ	54 নাম : কল্পনা গড় স্বামীৰ নাম: হীৰা গড় ঘৰ নং : 8৮ বয়স : 69 লিঙ্গ : মহিলা	MVY1534903 ফটো উপলব্ধ
55 নাম : চন্দা গড় স্বামীৰ নাম: হীৰা গড় ঘৰ নং : 8৮ বয়স : 60 লিঙ্গ : মহিলা	MVY0007453 ফটো উপলব্ধ	56 নাম : শীলা গড় পিতাৰ নাম: বিমল গড় ঘৰ নং : 48 বয়স : 25 লিঙ্গ : মহিলা	MVY0284315 ফটো উপলব্ধ	57 নাম : শান্তী গড় স্বামীৰ নাম: বাবলু গড় ঘৰ নং : 8৮ বয়স : 30 লিঙ্গ : মহিলা	MVY0408708 ফটো উপলব্ধ
58 নাম : লক্ষ্মীবতী গড় স্বামীৰ নাম: অজয় গড় ঘৰ নং : 48ক বয়স : 28 লিঙ্গ : মহিলা	MVY2475424 ফটো উপলব্ধ	59 নাম : পৰ্ণিমা বালিকী পিতাৰ নাম: বিমল গড় ঘৰ নং : 48ক বয়স : 28 লিঙ্গ : মহিলা	MVY2475432 ফটো উপলব্ধ	60 নাম : বিমল গড় পিতাৰ নাম: ধানু গড় ঘৰ নং : 8৮ক বয়স : 67 লিঙ্গ : পুৰুষ	MVY0007454 ফটো উপলব্ধ



61 নাম : উমেশ্বৰী গড় স্বামীৰ নাম: বিমল গড় ঘৰ নং : 8৮ক বয়স : 62 লিঙ্গ : মহিলা	MVY0007455 ফটো উপলব্ধ	62 নাম : বাবল গড় পিতাৰ নাম: বিমল গড় ঘৰ নং : 8৮ক বয়স : 32 লিঙ্গ : পুৰুষ	MVY0007456 ফটো উপলব্ধ	63 নাম : অজয় গড় পিতাৰ নাম: বিমল গড় ঘৰ নং : 8৮ক বয়স : 27 লিঙ্গ : পুৰুষ	MVY0178319 ফটো উপলব্ধ
64 নাম : ধনেশ্বৰী দুচাদ স্বামীৰ নাম: কেদাৰ দুচাদ ঘৰ নং : 8৯ বয়স : 67 লিঙ্গ : মহিলা	MVY0007457 ফটো উপলব্ধ	65 নাম : ৰংগীলা দুচাদ স্বামীৰ নাম: কেদাৰ দুচাদ ঘৰ নং : 8৯ বয়স : 62 লিঙ্গ : মহিলা	MVY0007458 ফটো উপলব্ধ	66 নাম : চুভা দুচাদ পিতাৰ নাম: কেদাৰ দুচাদ ঘৰ নং : 8৯ বয়স : 44 লিঙ্গ : মহিলা	MVY0007459 ফটো উপলব্ধ
67 নাম : কিৰণ দুচাদ পিতাৰ নাম: কেদাৰ দুচাদ ঘৰ নং : 8৯ বয়স : 42 লিঙ্গ : পুৰুষ	MVY0007460 ফটো উপলব্ধ	68 নাম : চুশীল দুচাদ পিতাৰ নাম: বালুৰাম দুচাদ ঘৰ নং : 49 বয়স : 40 লিঙ্গ : পুৰুষ	MVY0451930 ফটো উপলব্ধ	69 নাম : ৰিতা দুচাদ পিতাৰ নাম: কেদাৰ দুচাদ ঘৰ নং : 8৯ বয়স : 36 লিঙ্গ : মহিলা	MVY0007462 ফটো উপলব্ধ
70 নাম : সঞ্জাবতী মানকী স্বামীৰ নাম: ধনেশ্বৰ মানকী ঘৰ নং : ৫০ বয়স : 59 লিঙ্গ : মহিলা	MVY0007463 ফটো উপলব্ধ	71 নাম : ঔমপ্ৰকাশ মানকী পিতাৰ নাম: ধনেশ্বৰ মানকী ঘৰ নং : ৫০ বয়স : 40 লিঙ্গ : পুৰুষ	MVY0007464 ফটো উপলব্ধ	72 নাম : মমী মানকী মাতৃৰ নাম: সঞ্জাবতী মানকী ঘৰ নং : 50 বয়স : 23 লিঙ্গ : মহিলা	TOX0032524 ফটো উপলব্ধ
73 নাম : ৰূপা বাক্তি মাতৃৰ নাম: ৰাস মানকী ঘৰ নং : 50ক বয়স : 35 লিঙ্গ : মহিলা	TOX0029116 ফটো উপলব্ধ	74 নাম : মাজনী চিক মানকী স্বামীৰ নাম: কপিল মানকী ঘৰ নং : 50ক বয়স : 22 লিঙ্গ : মহিলা	TOX0029165 ফটো উপলব্ধ	75 নাম : কপিল মানকী মাতৃৰ নাম: ৰাস মানকী ঘৰ নং : 50কা বয়স : 28 লিঙ্গ : পুৰুষ	TOX0029280 ফটো উপলব্ধ
76 নাম : ৰাচ মানকী স্বামীৰ নাম: বিনোদ মানকী ঘৰ নং : ৫০ক বয়স : 59 লিঙ্গ : মহিলা	MVY0007465 ফটো উপলব্ধ	77 নাম : সুনিল নায়ক পিতাৰ নাম: নিৰাকাৰ নায়ক ঘৰ নং : ৫০ক বয়স : 36 লিঙ্গ : পুৰুষ	MVY1568587 ফটো উপলব্ধ	78 নাম : পাৰ্বতী মানকী স্বামীৰ নাম: সুনিল নায়ক ঘৰ নং : ৫০ক বয়স : 35 লিঙ্গ : মহিলা	MVY1568576 ফটো উপলব্ধ
79 নাম : ৰেণু কুৰ্মী স্বামীৰ নাম: ৰামা কুৰ্মী ঘৰ নং : ৫১ বয়স : 59 লিঙ্গ : মহিলা	MVY0007466 ফটো উপলব্ধ	80 নাম : সুৰেখা কুৰ্মী স্বামীৰ নাম: বিজিত কুৰ্মী ঘৰ নং : ৫১ বয়স : 36 লিঙ্গ : মহিলা	MVY0007467 ফটো উপলব্ধ	81 নাম : বিজিত কুৰ্মী পিতাৰ নাম: ৰমা কুৰ্মী ঘৰ নং : ৫১ বয়স : 35 লিঙ্গ : পুৰুষ	MVY0007469 ফটো উপলব্ধ
82 নাম : বিশ্বনাথ কুৰ্মী মাতৃৰ নাম: ৰেণু কুৰ্মী ঘৰ নং : ৫১ বয়স : 30 লিঙ্গ : পুৰুষ	MVY0007471 ফটো উপলব্ধ	83 নাম : অজয় ভূঞা পিতাৰ নাম: অতুল ভূঞা ঘৰ নং : ৫১ক বয়স : 26 লিঙ্গ : পুৰুষ	MVY0412155 ফটো উপলব্ধ	84 নাম : মাইনা ভূঞা পিতাৰ নাম: ৰচনা ভূঞা ঘৰ নং : ৫১ক বয়স : 62 লিঙ্গ : মহিলা	MVY0007473 ফটো উপলব্ধ
85 নাম : মহন নেৱাৰ পিতাৰ নাম: ৰামবাহাদুৰ নেৱাৰ ঘৰ নং : ৫২ বয়স : 41 লিঙ্গ : পুৰুষ	MVY0007477 ফটো উপলব্ধ	86 নাম : মণিকা নেৱাৰ স্বামীৰ নাম: মহন নেৱাৰ ঘৰ নং : ৫২ বয়স : 39 লিঙ্গ : মহিলা	MVY0007478 ফটো উপলব্ধ	87 নাম : নেইনা নেৱাৰ পিতাৰ নাম: মোহন নেৱাৰ ঘৰ নং : ৫২ বয়স : 22 লিঙ্গ : পুৰুষ	MVY0418962 ফটো উপলব্ধ
88 নাম : হেমবাহাদুৰ নেৱাৰ পিতাৰ নাম: মোহন নেৱাৰ ঘৰ নং : 52 বয়স : 20 লিঙ্গ : পুৰুষ	TOX0109413 ফটো উপলব্ধ	89 নাম : ৰবীন তাঁতী পিতাৰ নাম: গৌৰাঙ্গ তাঁতী ঘৰ নং : ৫৩ বয়স : 65 লিঙ্গ : পুৰুষ	MVY0007479 ফটো উপলব্ধ	90 নাম : সত্য পাত্ৰ পিতাৰ নাম: নিলেকিংতো পাত্ৰ ঘৰ নং : 53 বয়স : 30 লিঙ্গ : পুৰুষ	TOX0023713 ফটো উপলব্ধ



91 নাম : মুনালী তাঁতী পাত্ৰ পিতাৰ নাম: ৰবিন তাঁতী ঘৰ নং : 53 বয়স : 26 লিঙ্গ : মহিলা	MVY0411611 ফটো উপলব্ধ	92 নাম : সন্তোষ কুমাৰ দুবে পিতাৰ নাম: বদীপ্ৰসাদ দুবে ঘৰ নং : ৫৩ক বয়স : 50 লিঙ্গ : পুৰুষ	MVY0007480 ফটো উপলব্ধ	93 নাম : সীমা দুবে স্বামীৰ নাম: সন্তোষ কুমাৰ দুবে ঘৰ নং : ৫৩ক বয়স : 46 লিঙ্গ : মহিলা	MVY0007481 ফটো উপলব্ধ
94 নাম : জিনা কয়া স্বামীৰ নাম: বুপম কয়া ঘৰ নং : 55 বয়স : 32 লিঙ্গ : মহিলা	MVY0242222 ফটো উপলব্ধ	95 নাম : ৰবীন দুৱৰা পিতাৰ নাম: ঋতেশ্বৰ দুৱৰা ঘৰ নং : ৬১ বয়স : 73 লিঙ্গ : পুৰুষ	MVY0007482 ফটো উপলব্ধ	96 নাম : হিৰণ্য দুৱৰা স্বামীৰ নাম: ৰবীন দুৱৰা ঘৰ নং : ৬১ বয়স : 61 লিঙ্গ : মহিলা	MVY0007483 ফটো উপলব্ধ
97 নাম : অমৰ দুৱৰা পিতাৰ নাম: ৰবীন দুৱৰা ঘৰ নং : ৬১ বয়স : 45 লিঙ্গ : পুৰুষ	MVY0007484 ফটো উপলব্ধ	98 নাম : ৰিণা খৰকোশী গোড় স্বামীৰ নাম: নাজেন্দ্রো গোড় ঘৰ নং : 61 বয়স : 28 লিঙ্গ : মহিলা	MVY0093492 ফটো উপলব্ধ	99 নাম : বিক্ৰম গগৈ পিতাৰ নাম: শৈলেন্দ্ৰ গগৈ ঘৰ নং : ৩৩ বয়স : 62 লিঙ্গ : পুৰুষ	MVY0007485 ফটো উপলব্ধ
100 নাম : বীৰেণ কুমাৰ বৰুৱা পিতাৰ নাম: দীননাথ বৰুৱা ঘৰ নং : ৬৪ বয়স : 59 লিঙ্গ : পুৰুষ	MVY0007486 ফটো উপলব্ধ	101 নাম : মাখনী বৰুৱা পিতাৰ নাম: দীননাথ বৰুৱা ঘৰ নং : ৬৪ বয়স : 57 লিঙ্গ : মহিলা	MVY0007487 ফটো উপলব্ধ	102 নাম : প্ৰণব বৰুৱা পিতাৰ নাম: দীননাথ বৰুৱা ঘৰ নং : ৬৪ বয়স : 54 লিঙ্গ : পুৰুষ	MVY0007488 ফটো উপলব্ধ
103 নাম : মণি বৰুৱা পিতাৰ নাম: দীননাথ বৰুৱা ঘৰ নং : ৬৪ বয়স : 43 লিঙ্গ : মহিলা	MVY0007489 ফটো উপলব্ধ	104 নাম : লুখনী গড় স্বামীৰ নাম: মহেশ গড় ঘৰ নং : 66 বয়স : 30 লিঙ্গ : মহিলা	TOX0115790 ফটো উপলব্ধ	105 নাম : কট্টিনা মুণ্ডা মাতৃৰ নাম: চামিৰা মুণ্ডা ঘৰ নং : 68 বয়স : 24 লিঙ্গ : মহিলা	MVY0472449 ফটো উপলব্ধ
106 নাম : জীৱন ভূঞা পিতাৰ নাম: আঘনু ভূঞা ঘৰ নং : ৭০ বয়স : 48 লিঙ্গ : পুৰুষ	MVY0007497 ফটো উপলব্ধ	107 নাম : তাৰাবতী ভূঞা স্বামীৰ নাম: জীৱন ভূঞা ঘৰ নং : ৭০ বয়স : 38 লিঙ্গ : মহিলা	MVY0007498 ফটো উপলব্ধ	108 নাম : যশীলা ভূঞা পিতাৰ নাম: প্ৰদীপ ভূঞা ঘৰ নং : ৭০ বয়স : 36 লিঙ্গ : মহিলা	MVY0387902 ফটো উপলব্ধ
E 109 নাম : কৰণ ভূঞা পিতাৰ নাম: চন্দ্ৰ ভূঞা ঘৰ নং : ৭০খ বয়স : 27 লিঙ্গ : পুৰুষ	MVY0359935 ফটো উপলব্ধ	110 নাম : খগেন ভূঞা পিতাৰ নাম: অকলুবা ভূঞা ঘৰ নং : ৭০গ বয়স : 64 লিঙ্গ : পুৰুষ	MVY0007506 ফটো উপলব্ধ	111 নাম : গোপি ভূঞা পিতাৰ নাম: বীৰেন্দ্ৰ ভূঞা ঘৰ নং : ৭০খ বয়স : 52 লিঙ্গ : পুৰুষ	MVY0007504 ফটো উপলব্ধ
112 নাম : লক্ষীমণি ভূঞা স্বামীৰ নাম: গোপি ভূঞা ঘৰ নং : ৭০ বয়স : 45 লিঙ্গ : মহিলা	MVY0007505 ফটো উপলব্ধ	113 নাম : বীনা গুঁড় স্বামীৰ নাম: ভোলা গুঁড় ঘৰ নং : ৭২ বয়স : 62 লিঙ্গ : মহিলা	MVY0007511 ফটো উপলব্ধ	114 নাম : বীৰেন্দ্ৰ গুঁড় পিতাৰ নাম: ভোলা গুঁড় ঘৰ নং : ৭২ বয়স : 31 লিঙ্গ : পুৰুষ	MVY0091819 ফটো উপলব্ধ
115 নাম : মহিমা ব্ৰাল্লিকী স্বামীৰ নাম: বীৰেণ গড় ঘৰ নং : ৭২ বয়স : 26 লিঙ্গ : মহিলা	MVY0416453 ফটো উপলব্ধ	E 116 নাম : ৰাম তাঁতী পিতাৰ নাম: ৰঞ্জিত তাঁতী ঘৰ নং : ৭৩ বয়স : 37 লিঙ্গ : পুৰুষ	MVY0093393 ফটো উপলব্ধ	117 নাম : চন্দ্ৰী তাঁতী পিতাৰ নাম: বিৰ নায়ক ঘৰ নং : ৭৩ বয়স : 35 লিঙ্গ : মহিলা	MVY0093773 ফটো উপলব্ধ
118 নাম : মলিকা তাঁতী পিতাৰ নাম: ৰঞ্জিত তাঁতী ঘৰ নং : 73 বয়স : 29 লিঙ্গ : মহিলা	TOX0053983 ফটো উপলব্ধ	E 119 নাম : চুমিত্ৰা তাঁতী স্বামীৰ নাম: চণ্ডীত তাঁতী ঘৰ নং : ৭৩ক বয়স : 49 লিঙ্গ : মহিলা	MVY0410589 ফটো উপলব্ধ	E 120 নাম : চণ্ডীত তাঁতী পিতাৰ নাম: বীৰ তাঁতী ঘৰ নং : ৭৩ক বয়স : 60 লিঙ্গ : পুৰুষ	MVY0007515 ফটো উপলব্ধ



121 নাম : মনি তাঁতী স্বামীৰ নাম : জগত তাঁতী ঘৰ নং : ৭৪ বয়স : 52 লিঙ্গ : মহিলা	MVY0007516 ফটো উপলব্ধ	122 নাম : চাহিল তাঁতী পিতাৰ নাম : জগত তাঁতী ঘৰ নং : ৭৪ বয়স : 34 লিঙ্গ : পুৰুষ	MVY0187039 ফটো উপলব্ধ	123 নাম : মৌচুমী তাঁতী স্বামীৰ নাম : চাহিল তাঁতী ঘৰ নং : 74 বয়স : 30 লিঙ্গ : মহিলা	TOX0053876 ফটো উপলব্ধ
E 124 নাম : মিনি তাঁতী স্বামীৰ নাম : হৰিচন্দ্ৰ তাঁতী ঘৰ নং : ৭৫ বয়স : 57 লিঙ্গ : মহিলা	MVY1535644 ফটো উপলব্ধ	125 নাম : ৰোহিত তাঁতী পিতাৰ নাম : হৰি চন্দ্ৰ তাঁতী ঘৰ নং : ৭৫ বয়স : 32 লিঙ্গ : পুৰুষ	MVY0187187 ফটো উপলব্ধ	126 নাম : ৰাজেন গুড় পিতাৰ নাম : তুলসী গুড় ঘৰ নং : ৭৬ বয়স : 54 লিঙ্গ : পুৰুষ	MVY0007520 ফটো উপলব্ধ
127 নাম : প্ৰমিলা গুড় স্বামীৰ নাম : ৰাজেন গুড় ঘৰ নং : ৭৬ বয়স : 47 লিঙ্গ : মহিলা	MVY0007521 ফটো উপলব্ধ	128 নাম : জোনমণি গুড় পিতাৰ নাম : ৰাজেন গুড় ঘৰ নং : ৭৬ বয়স : 27 লিঙ্গ : মহিলা	MVY0093732 ফটো উপলব্ধ	129 নাম : কাশী গুড় পিতাৰ নাম : ৰাজেন গুড় ঘৰ নং : 76 বয়স : 23 লিঙ্গ : পুৰুষ	MVY1146125 ফটো উপলব্ধ
130 নাম : চাজেন গুড় পিতাৰ নাম : পোনা গুড় ঘৰ নং : ৭৭ বয়স : 56 লিঙ্গ : পুৰুষ	MVY1535702 ফটো উপলব্ধ	131 নাম : নীভা গুড় স্বামীৰ নাম : চাজেন গোড় ঘৰ নং : ৭৭ বয়স : 49 লিঙ্গ : মহিলা	MVY0007525 ফটো উপলব্ধ	# 132 নাম : বিনীতা গুড় স্বামীৰ নাম : নন্দু গুড় ঘৰ নং : ৭৭ বয়স : 43 লিঙ্গ : মহিলা	MVY0007529 ফটো উপলব্ধ
133 নাম : নন্দ গুড় পিতাৰ নাম : পোনা গুড় ঘৰ নং : ৭৭ বয়স : 43 লিঙ্গ : পুৰুষ	MVY0007528 ফটো উপলব্ধ	134 নাম : বিউটা গুড় পিতাৰ নাম : নন্দু গুড় ঘৰ নং : 77 বয়স : 19 লিঙ্গ : মহিলা	TOX0120493 ফটো উপলব্ধ	135 নাম : পবন তাঁতী পিতাৰ নাম : বনমালী তাঁতী ঘৰ নং : ৭৮ বয়স : 51 লিঙ্গ : পুৰুষ	MVY0007532 ফটো উপলব্ধ
136 নাম : অহিলা তাঁতী স্বামীৰ নাম : পবন তাঁতী ঘৰ নং : ৭৮ বয়স : 49 লিঙ্গ : মহিলা	MVY0007533 ফটো উপলব্ধ	137 নাম : অজিত তাঁতী পিতাৰ নাম : বনমালী তাঁতী ঘৰ নং : ৭৮ বয়স : 45 লিঙ্গ : পুৰুষ	MVY0007534 ফটো উপলব্ধ	138 নাম : শ্যাম তাঁতী পিতাৰ নাম : বনমালী তাঁতী ঘৰ নং : ৭৮ বয়স : 42 লিঙ্গ : পুৰুষ	MVY0007535 ফটো উপলব্ধ
139 নাম : বীণ তাঁতী স্বামীৰ নাম : অজিত তাঁতী ঘৰ নং : ৭৮ বয়স : 41 লিঙ্গ : মহিলা	MVY0007536 ফটো উপলব্ধ	140 নাম : যমুনা তাঁতী স্বামীৰ নাম : শ্যাম তাঁতী ঘৰ নং : ৭৮ বয়স : 37 লিঙ্গ : মহিলা	MVY1535826 ফটো উপলব্ধ	141 নাম : নন্দিনী তাঁতী পিতাৰ নাম : পবন তাঁতী ঘৰ নং : 78 বয়স : 31 লিঙ্গ : মহিলা	TOX0053942 ফটো উপলব্ধ
142 নাম : শিবা তাঁতী পিতাৰ নাম : অজিত তাঁতী ঘৰ নং : 78 বয়স : 24 লিঙ্গ : পুৰুষ	MVY2458289 ফটো উপলব্ধ	143 নাম : গোবিন তাঁতী পিতাৰ নাম : পবন তাঁতী ঘৰ নং : 78 বয়স : 23 লিঙ্গ : পুৰুষ	TOX0035170 ফটো উপলব্ধ	144 নাম : নিৰজ তাঁতী পিতাৰ নাম : পবন তাঁতী ঘৰ নং : 78 বয়স : 20 লিঙ্গ : পুৰুষ	TOX0053900 ফটো উপলব্ধ
145 নাম : ফুলেশ্বৰী গুড় স্বামীৰ নাম : হিমত গুড় ঘৰ নং : ৮১ বয়স : 69 লিঙ্গ : মহিলা	MVY1535848 ফটো উপলব্ধ	146 নাম : পিংকী গুড় স্বামীৰ নাম : দুৰ্গেশ্বৰ গুড় ঘৰ নং : 81 বয়স : 25 লিঙ্গ : মহিলা	TOX0036053 ফটো উপলব্ধ	#2 147 নাম : মোসিনদৰা কন্ধ পিতাৰ নাম : ঘন কন্ধ ঘৰ নং : ৮২ বয়স : 57 লিঙ্গ : পুৰুষ	MVY0007539 ফটো উপলব্ধ
148 নাম : মলিকা কন্ধ স্বামীৰ নাম : মচিন্দৰ কন্ধ ঘৰ নং : ৮২ বয়স : 52 লিঙ্গ : মহিলা	MVY0007541 ফটো উপলব্ধ	149 নাম : চৰিতা কন্ধ পিতাৰ নাম : মচিন্দ কন্ধ ঘৰ নং : ৮২ বয়স : 33 লিঙ্গ : মহিলা	MVY0007542 ফটো উপলব্ধ	150 নাম : জয়ন্ত কন্ধ পিতাৰ নাম : মচিন্দ কন্ধ ঘৰ নং : ৮২ বয়স : 26 লিঙ্গ : পুৰুষ	MVY0207902 ফটো উপলব্ধ

বিধানসভা সমষ্টিৰ নম্বৰ আৰু নাম : 97-নাজিৰা
অংশৰ নম্বৰ আৰু নাম : 1-কোৱামৰা আথাবাৰী গ্ৰাণ্ট

151 নাম : পম্পী গুগৈ স্বামীৰ নাম: দ্বীপ গুগৈ ঘৰ নং : 82 বয়স : 25 লিঙ্গ : মহিলা	MVY0408104 ফটো উপলব্ধ	152 নাম : কৰ্ণ তাঁতী পিতাৰ নাম: বৈৰাখু তাঁতী ঘৰ নং : ৮৩ বয়স : 70 লিঙ্গ : পুৰুষ	MVY0007543 ফটো উপলব্ধ	153 নাম : জিত বাউৰী পিতাৰ নাম: বোনা বাউৰী ঘৰ নং : 83 বয়স : 30 লিঙ্গ : পুৰুষ	TOX0035964 ফটো উপলব্ধ
154 নাম : মীনা তাঁতী পিতাৰ নাম: কৰ্ণ তাঁতী ঘৰ নং : ৮৩ বয়স : 28 লিঙ্গ : মহিলা	MVY0359356 ফটো উপলব্ধ	155 নাম : জিলো তাঁতী স্বামীৰ নাম: কৰ্ণ তাঁতী ঘৰ নং : 83 বয়স : 28 লিঙ্গ : মহিলা	MVY0402511 ফটো উপলব্ধ	156 নাম : ৰাজু তাঁতী পিতাৰ নাম: কৃষ্ণ তাঁতী ঘৰ নং : ৮৪ বয়স : 54 লিঙ্গ : পুৰুষ	MVY0007546 ফটো উপলব্ধ
157 নাম : কবিতা তাঁতী স্বামীৰ নাম: গনেশ তাঁতী ঘৰ নং : ৮৪ বয়স : 52 লিঙ্গ : মহিলা	MVY0007547 ফটো উপলব্ধ	158 নাম : শকিলা তাঁতী স্বামীৰ নাম: ৰাজু তাঁতী ঘৰ নং : ৮৪ বয়স : 50 লিঙ্গ : মহিলা	MVY0007548 ফটো উপলব্ধ	159 নাম : ৰমণ তাঁতী পিতাৰ নাম: গণেশ তাঁতী ঘৰ নং : ৮৪ বয়স : 30 লিঙ্গ : পুৰুষ	MVY0093740 ফটো উপলব্ধ
160 নাম : ৰাজা ভূঞা পিতাৰ নাম: প্ৰদীপ ভূঞা ঘৰ নং : 84 বয়স : 27 লিঙ্গ : পুৰুষ	MVY0480889 ফটো উপলব্ধ	161 নাম : সন্ধ্যা তাঁতী স্বামীৰ নাম: ৰমণ ঘৰ নং : 84 বয়স : 25 লিঙ্গ : মহিলা	TOX0066027 ফটো উপলব্ধ	162 নাম : চান্তা তাঁতী পিতাৰ নাম: গণেশ তাঁতী ঘৰ নং : 84 বয়স : 24 লিঙ্গ : মহিলা	MVY0480574 ফটো উপলব্ধ
163 নাম : জোগালী তাঁতী পিতাৰ নাম: ৰাজু তাঁতী ঘৰ নং : ৮৪ক বয়স : 26 লিঙ্গ : মহিলা	MVY0359406 ফটো উপলব্ধ	164 নাম : নিৰ্মল্য গড় স্বামীৰ নাম: বিক্ৰম গড় ঘৰ নং : ৮৫ বয়স : 40 লিঙ্গ : মহিলা	MVY0374256 ফটো উপলব্ধ	165 নাম : নিতা গড় পিতাৰ নাম: বিক্ৰম গড় ঘৰ নং : 85 বয়স : 22 লিঙ্গ : মহিলা	MVY2470045 ফটো উপলব্ধ
166 নাম : অনজ গড় পিতাৰ নাম: আজিত গড় ঘৰ নং : 85 বয়স : 22 লিঙ্গ : পুৰুষ	MVY2470060 ফটো উপলব্ধ	167 নাম : দেবীকা গড় পিতাৰ নাম: আজিত গড় ঘৰ নং : 85 বয়স : 21 লিঙ্গ : মহিলা	TOX0053967 ফটো উপলব্ধ	168 নাম : তিলো হালোবাই স্বামীৰ নাম: নন্দেশ্বৰ হালোবাই ঘৰ নং : ৮৫ক বয়স : 48 লিঙ্গ : মহিলা	MVY0007552 ফটো উপলব্ধ
E 169 নাম : মালাবতী ভূঞা স্বামীৰ নাম: প্ৰদীপ ভূঞা ঘৰ নং : ৮৬ বয়স : 48 লিঙ্গ : মহিলা	MVY1536001 ফটো উপলব্ধ	170 নাম : পৰশুৰাম ভূঞা পিতাৰ নাম: সীতা ভূঞা ঘৰ নং : ৮৬ বয়স : 47 লিঙ্গ : পুৰুষ	MVY0007553 ফটো উপলব্ধ	171 নাম : মণি ভূঞা স্বামীৰ নাম: পৰশুৰাম ভূঞা ঘৰ নং : ৮৬ বয়স : 45 লিঙ্গ : মহিলা	MVY0007554 ফটো উপলব্ধ
172 নাম : বিশাল ভূঞা পিতাৰ নাম: পৰশুৰাম ভূঞা ঘৰ নং : 86 বয়স : 23 লিঙ্গ : পুৰুষ	MVY2470151 ফটো উপলব্ধ	173 নাম : শংকৰ কল পিতাৰ নাম: ঘন কল ঘৰ নং : ৮৭ বয়স : 49 লিঙ্গ : পুৰুষ	MVY0007555 ফটো উপলব্ধ	E 174 নাম : লক্ষী তাঁতী স্বামীৰ নাম: বাদল তাঁতী ঘৰ নং : ৮৮ বয়স : 52 লিঙ্গ : মহিলা	MVY0007560 ফটো উপলব্ধ
175 নাম : পোনা তাঁতী পিতাৰ নাম: ৰামু তাঁতী ঘৰ নং : ৮৮ বয়স : 52 লিঙ্গ : পুৰুষ	MVY1536067 ফটো উপলব্ধ	176 নাম : হেমন্তী তাঁতী স্বামীৰ নাম: পোনা তাঁতী ঘৰ নং : ৮৮ বয়স : 44 লিঙ্গ : মহিলা	MVY0007561 ফটো উপলব্ধ	177 নাম : চুন তাঁতী পিতাৰ নাম: পুনা তাঁতী ঘৰ নং : 88 বয়স : 23 লিঙ্গ : পুৰুষ	TOX0035998 ফটো উপলব্ধ
178 নাম : চন্দা গড় স্বামীৰ নাম: টপু গড় ঘৰ নং : ৮৯ বয়স : 52 লিঙ্গ : মহিলা	MVY0007562 ফটো উপলব্ধ	179 নাম : ধীৰাজ গড় পিতাৰ নাম: মণিৰাম গড় ঘৰ নং : ৯০ বয়স : 43 লিঙ্গ : পুৰুষ	MVY0007563 ফটো উপলব্ধ	180 নাম : গীতা গড় স্বামীৰ নাম: ধীৰাজ গড় ঘৰ নং : ৯০ বয়স : 39 লিঙ্গ : মহিলা	MVY1568645 ফটো উপলব্ধ



181 নাম : বামপ্ৰসাদ গাঁড় পিতাৰ নাম: জিমু গাঁড় ঘৰ নং : ৯২ বয়স : 62 লিঙ্গ : পুৰুষ	MVY0007565 ফটো উপলব্ধ	182 নাম : ৰবি গাড় পিতাৰ নাম: বামপ্ৰসাদ গাড় ঘৰ নং : ৯২ বয়স : 36 লিঙ্গ : পুৰুষ	MVY0093443 ফটো উপলব্ধ	183 নাম : দীপক গাড় পিতাৰ নাম: বামপ্ৰসাদ গাড় ঘৰ নং : ৯২ বয়স : 36 লিঙ্গ : পুৰুষ	MVY0007568 ফটো উপলব্ধ
184 নাম : বেবি গাড় পিতাৰ নাম: বামপ্ৰসাদ গাড় ঘৰ নং : ৯২ বয়স : 34 লিঙ্গ : মহিলা	MVY0093484 ফটো উপলব্ধ	185 নাম : অনীতা গোড় স্বামীৰ নাম: দিপক গাড় ঘৰ নং : 91 বয়স : 32 লিঙ্গ : মহিলা	MVY0284257 ফটো উপলব্ধ	186 নাম : পূজা গাড় পিতাৰ নাম: বামপ্ৰসাদ গাড় ঘৰ নং : ৯২ বয়স : 27 লিঙ্গ : মহিলা	MVY0093450 ফটো উপলব্ধ
E 187 নাম : শান্তী তাঁতী স্বামীৰ নাম: অজিত তাঁতী ঘৰ নং : ৯২ বয়স : 57 লিঙ্গ : মহিলা	MVY0007569 ফটো উপলব্ধ	188 নাম : অনীতা নায়েক স্বামীৰ নাম: অজিত তাঁতী ঘৰ নং : 92 বয়স : 38 লিঙ্গ : মহিলা	MVY0472290 ফটো উপলব্ধ	189 নাম : লক্ষেশ্বৰ তাঁতী পিতাৰ নাম: অজিত তাঁতী ঘৰ নং : ৯২ বয়স : 32 লিঙ্গ : পুৰুষ	MVY0007570 ফটো উপলব্ধ
190 নাম : সশিলা তাঁতী স্বামীৰ নাম: কাৰ্তিক তাঁতী ঘৰ নং : ৯৩ বয়স : 52 লিঙ্গ : মহিলা	MVY0007572 ফটো উপলব্ধ	191 নাম : ববিতা তাঁতী পিতাৰ নাম: কাৰ্তিক তাঁতী ঘৰ নং : 93 বয়স : 23 লিঙ্গ : মহিলা	TOX0056689 ফটো উপলব্ধ	192 নাম : মনোজ তাঁতী পিতাৰ নাম: কাৰ্তিক তাঁতী ঘৰ নং : 93 বয়স : 21 লিঙ্গ : পুৰুষ	TOX0056580 ফটো উপলব্ধ
193 নাম : চিদানন্দ তাঁতী পিতাৰ নাম: চন্দ্ৰ তাঁতী ঘৰ নং : ৯৩ক বয়স : 27 লিঙ্গ : পুৰুষ	MVY0207852 ফটো উপলব্ধ	194 নাম : বিংকী তাঁতী স্বামীৰ নাম: সিদানন্দ তাঁতী ঘৰ নং : 93ক বয়স : 25 লিঙ্গ : মহিলা	TOX0035717 ফটো উপলব্ধ	195 নাম : চন্দ্ৰ তাঁতী পিতাৰ নাম: প্ৰবাসী তাঁতী ঘৰ নং : ৯৩ক বয়স : 62 লিঙ্গ : পুৰুষ	MVY0007573 ফটো উপলব্ধ
196 নাম : আশা তাঁতী স্বামীৰ নাম: বিজয় তাঁতী ঘৰ নং : ৯৩খ বয়স : 38 লিঙ্গ : মহিলা	MVY0007576 ফটো উপলব্ধ	197 নাম : দুৰ্গা গাঁড় স্বামীৰ নাম: খেৰু গাঁড় ঘৰ নং : ৯৪ বয়স : 64 লিঙ্গ : মহিলা	MVY0007578 ফটো উপলব্ধ	198 নাম : জয়ন্তী গাড় স্বামীৰ নাম: চুনিল গাঁড় ঘৰ নং : ৯৪ বয়স : 41 লিঙ্গ : মহিলা	MVY0007581 ফটো উপলব্ধ
199 নাম : ববিতা গাড় মাতৃৰ নাম: জয়ন্তী গাড় ঘৰ নং : 94 বয়স : 19 লিঙ্গ : মহিলা	TOX0088047 ফটো উপলব্ধ	200 নাম : অমি ভূঞা স্বামীৰ নাম: ৰাজা ভূঞা ঘৰ নং : ৯৪ক বয়স : 27 লিঙ্গ : মহিলা	MVY0464255 ফটো উপলব্ধ	201 নাম : মুঙ্গেশ্বৰী কল স্বামীৰ নাম: দুৰ্গা কল ঘৰ নং : ৯৫ বয়স : 72 লিঙ্গ : মহিলা	MVY1536363 ফটো উপলব্ধ
202 নাম : ৰাজীৱ কল পিতাৰ নাম: দুৰ্গা কল ঘৰ নং : ৯৫ বয়স : 50 লিঙ্গ : পুৰুষ	MVY0007583 ফটো উপলব্ধ	203 নাম : লচমী কল স্বামীৰ নাম: ৰাজীৱ কল ঘৰ নং : ৯৫ বয়স : 46 লিঙ্গ : মহিলা	MVY0007584 ফটো উপলব্ধ	204 নাম : পৰিসিতা কল পিতাৰ নাম: ৰাজীৱ কল ঘৰ নং : 95 বয়স : 21 লিঙ্গ : মহিলা	MVY2455582 ফটো উপলব্ধ
205 নাম : প্ৰাঞ্জল কল পিতাৰ নাম: ৰাজীৱ কল ঘৰ নং : 95 বয়স : 19 লিঙ্গ : পুৰুষ	TOX0121350 ফটো উপলব্ধ	206 নাম : তিলেশ্বৰী কাহাৰ স্বামীৰ নাম: নন্দলাল কাহাৰ ঘৰ নং : ৯৬ বয়স : 52 লিঙ্গ : মহিলা	MVY0007586 ফটো উপলব্ধ	207 নাম : ভাৰতী কল পিতাৰ নাম: দুৰ্গা কল ঘৰ নং : ৯৬ বয়স : 38 লিঙ্গ : মহিলা	MVY0007587 ফটো উপলব্ধ
208 নাম : যমুনা কেওত স্বামীৰ নাম: মুনু কেওত ঘৰ নং : 96 বয়স : 37 লিঙ্গ : মহিলা	TOX0087908 ফটো উপলব্ধ	209 নাম : মুনু কেউট পিতাৰ নাম: নন্দলাল কেউট ঘৰ নং : ৯৬ বয়স : 28 লিঙ্গ : পুৰুষ	MVY0101667 ফটো উপলব্ধ	210 নাম : বিন্দিয়া গাড় স্বামীৰ নাম: লক্ষীপ্ৰসাদ গাড় ঘৰ নং : ৯৭ বয়স : 62 লিঙ্গ : মহিলা	MVY0007589 ফটো উপলব্ধ



211 নাম : আছা গড় স্বামীৰ নাম: চুৰ্মন গড় ঘৰ নং : ৯৭ বয়স : 41 লিঙ্গ : মহিলা	MVY0007591 ফটো উপলব্ধ	212 নাম : অভিষেক খৰকবংশী পিতাৰ নাম: লক্ষীপ্ৰসাদ খৰকবংশী ঘৰ নং : ৯৭ বয়স : 40 লিঙ্গ : পুৰুষ	MVY0007592 ফটো উপলব্ধ	213 নাম : বহাগী খৰকবংশী স্বামীৰ নাম: অভিষেক খৰকবংশী ঘৰ নং : ৯৭ বয়স : 34 লিঙ্গ : মহিলা	MVY0359729 ফটো উপলব্ধ
214 নাম : ৰাজীৱ গড় পিতাৰ নাম: লক্ষীপ্ৰসাদ গড় ঘৰ নং : ৯৭ বয়স : 32 লিঙ্গ : পুৰুষ	MVY0007593 ফটো উপলব্ধ	215 নাম : প্ৰিয়ংকা গড় স্বামীৰ নাম: ৰাজীৱ গড় ঘৰ নং : ৯৭ বয়স : 29 লিঙ্গ : মহিলা	MVY0192138 ফটো উপলব্ধ	216 নাম : গৌৰৱ গড় পিতাৰ নাম: সুৰ্মন গড় ঘৰ নং : 97 বয়স : 20 লিঙ্গ : পুৰুষ	TOX0137646 ফটো উপলব্ধ
217 নাম : নিকিতা কল স্বামীৰ নাম: চাজন কল ঘৰ নং : ৯৮ বয়স : 42 লিঙ্গ : মহিলা	MVY0007596 ফটো উপলব্ধ	218 নাম : অজয় কল পিতাৰ নাম: মলমল কল ঘৰ নং : ৯৮ বয়স : 41 লিঙ্গ : পুৰুষ	MVY1536501 ফটো উপলব্ধ	219 নাম : অনীতা কল স্বামীৰ নাম: কনহৈ কল ঘৰ নং : ৯৮ বয়স : 35 লিঙ্গ : মহিলা	MVY0287011 ফটো উপলব্ধ
220 নাম : অমত কল পিতাৰ নাম: সাজন কল ঘৰ নং : 98 বয়স : 21 লিঙ্গ : পুৰুষ	TOX0004556 ফটো উপলব্ধ	221 নাম : ৰুক্মিণী তাঁতী স্বামীৰ নাম: ৰাম কুমাৰ তাঁতী ঘৰ নং : ৯৯ বয়স : 52 লিঙ্গ : মহিলা	MVY0007597 ফটো উপলব্ধ	222 নাম : যোগেন তাঁতী পিতাৰ নাম: অৰীনো তাঁতী ঘৰ নং : 99 বয়স : 41 লিঙ্গ : পুৰুষ	MVY2462596 ফটো উপলব্ধ
223 নাম : ৰীমা তাঁতী স্বামীৰ নাম: যোগেন তাঁতী ঘৰ নং : ৯৯ বয়স : 40 লিঙ্গ : মহিলা	MVY0102426 ফটো উপলব্ধ	224 নাম : দিৱাকৰ তাঁতী পিতাৰ নাম: ৰাম কুমাৰ তাঁতী ঘৰ নং : 99 বয়স : 22 লিঙ্গ : পুৰুষ	MVY0435321 ফটো উপলব্ধ	225 নাম : সুনিতা তাঁতী স্বামীৰ নাম: মহাবীৰ তাঁতী ঘৰ নং : 100 বয়স : 35 লিঙ্গ : মহিলা	MVY0305839 ফটো উপলব্ধ
226 নাম : লক্ষী তাঁতী পিতাৰ নাম: মহাবীৰ তাঁতী ঘৰ নং : 100 বয়স : 19 লিঙ্গ : মহিলা	TOX0089870 ফটো উপলব্ধ	227 নাম : পূজা ৰবিদাস পিতাৰ নাম: দীলিপ ৰবিদাস ঘৰ নং : ১০১ বয়স : 22 লিঙ্গ : মহিলা	MVY0419234 ফটো উপলব্ধ	228 নাম : বলো তাঁতী পিতাৰ নাম: গংগা তাঁতী ঘৰ নং : ১০৩ বয়স : 55 লিঙ্গ : পুৰুষ	MVY0007600 ফটো উপলব্ধ
229 নাম : শান্তী তাঁতী স্বামীৰ নাম: বল তাঁতী ঘৰ নং : ১০৩ বয়স : 52 লিঙ্গ : মহিলা	MVY1536578 ফটো উপলব্ধ	230 নাম : ৰিত কেওঁট স্বামীৰ নাম: ধৰ্ম কেউত ঘৰ নং : 103 বয়স : 28 লিঙ্গ : মহিলা	MVY0478206 ফটো উপলব্ধ	231 নাম : শকুন্তলা তাঁতী পিতাৰ নাম: বোলো তাঁতী ঘৰ নং : 103 বয়স : 23 লিঙ্গ : মহিলা	TOX0028845 ফটো উপলব্ধ
232 নাম : ৰাজেশ তাঁতী পিতাৰ নাম: কালন্দী তাঁতী ঘৰ নং : ১০৪ বয়স : 49 লিঙ্গ : পুৰুষ	MVY0007602 ফটো উপলব্ধ	233 নাম : তুলচা তাঁতী স্বামীৰ নাম: ৰাজেশ তাঁতী ঘৰ নং : ১০৪ বয়স : 46 লিঙ্গ : মহিলা	MVY0007603 ফটো উপলব্ধ	234 নাম : ৰমেশ তাঁতী পিতাৰ নাম: কালন্দী তাঁতী ঘৰ নং : ১০৪ বয়স : 45 লিঙ্গ : পুৰুষ	MVY0007604 ফটো উপলব্ধ
235 নাম : তিনা তাঁতী স্বামীৰ নাম: ৰমেশ তাঁতী ঘৰ নং : ১০৪ বয়স : 42 লিঙ্গ : মহিলা	MVY0007605 ফটো উপলব্ধ	236 নাম : মাইন তাঁতী স্বামীৰ নাম: চাৰবাণ তাঁতী ঘৰ নং : ১০৪ বয়স : 28 লিঙ্গ : মহিলা	MVY0359695 ফটো উপলব্ধ	237 নাম : চাৰবাণ তাঁতী পিতাৰ নাম: ৰাজেশ তাঁতী ঘৰ নং : ১০৪ বয়স : 27 লিঙ্গ : পুৰুষ	MVY0093724 ফটো উপলব্ধ
238 নাম : দেৱা তাঁতী পিতাৰ নাম: ৰমেশ তাঁতী ঘৰ নং : 104 বয়স : 23 লিঙ্গ : পুৰুষ	MVY0437707 ফটো উপলব্ধ	239 নাম : নিকিতা গোৱালা তাঁতী স্বামীৰ নাম: শ্ৰীকুমাৰ তাঁতী ঘৰ নং : 104 বয়স : 23 লিঙ্গ : মহিলা	MVY2455558 ফটো উপলব্ধ	240 নাম : শ্ৰীকুমাৰ তাঁতী পিতাৰ নাম: শ্ৰী ৰাজেশ তাঁতী ঘৰ নং : 104 বয়স : 22 লিঙ্গ : পুৰুষ	MVY0496521 ফটো উপলব্ধ



241 নাম : অনজ ভূঞা পিতাৰ নাম: চুনিল ভূঞা ঘৰ নং : 104 বয়স : 22 লিঙ্গ : পুৰুষ	MVY1132505 ফটো উপলব্ধ	242 নাম : বতন তাঁতি পিতাৰ নাম: ৰঞ্জিত তাঁতি ঘৰ নং : 105 বয়স : 25 লিঙ্গ : পুৰুষ	MVY2458412 ফটো উপলব্ধ	243 নাম : প্ৰদীপ পিতাৰ নাম: চনো কয়া ঘৰ নং : 106 বয়স : 43 লিঙ্গ : পুৰুষ	MVY0007607 ফটো উপলব্ধ
244 নাম : চুবাচী কয়া স্বামীৰ নাম: প্ৰদীপ কয়া ঘৰ নং : 106 বয়স : 42 লিঙ্গ : মহিলা	MVY0007608 ফটো উপলব্ধ	245 নাম : বৰন কয়া পিতাৰ নাম: প্ৰদীপ কয়া ঘৰ নং : 106 বয়স : 24 লিঙ্গ : পুৰুষ	TOX0027722 ফটো উপলব্ধ	246 নাম : বিনয় কয়া পিতাৰ নাম: প্ৰদীপ কয়া ঘৰ নং : 106 বয়স : 22 লিঙ্গ : পুৰুষ	MVY2470144 ফটো উপলব্ধ
247 নাম : মামনী কয়া স্বামীৰ নাম: বিজয় কয়া ঘৰ নং : 108 বয়স : 47 লিঙ্গ : মহিলা	MVY1536705 ফটো উপলব্ধ	248 নাম : ৰপম কয়া পিতাৰ নাম: চনু কয়া ঘৰ নং : 108 বয়স : 36 লিঙ্গ : পুৰুষ	MVY0007613 ফটো উপলব্ধ	249 নাম : বিকি কয়া পিতাৰ নাম: বিজয় কয়া ঘৰ নং : 108 বয়স : 27 লিঙ্গ : পুৰুষ	MVY0407270 ফটো উপলব্ধ
250 নাম : ভাস্কৰ কয়া পিতাৰ নাম: বিজয় কয়া ঘৰ নং : 108 বয়স : 20 লিঙ্গ : পুৰুষ	TOX0027730 ফটো উপলব্ধ	251 নাম : যমুনা গোৱালা স্বামীৰ নাম: মৈছা গোৱালা ঘৰ নং : 109 বয়স : 82 লিঙ্গ : মহিলা	MVY0007614 ফটো উপলব্ধ	252 নাম : মালতী গোৱালা স্বামীৰ নাম: বতন গোৱালা ঘৰ নং : 109 বয়স : 51 লিঙ্গ : মহিলা	MVY0007616 ফটো উপলব্ধ
253 নাম : মনিকা মুণ্ডা গোৱালা স্বামীৰ নাম: তালকেশ্বৰ গোৱালা ঘৰ নং : 109 বয়স : 26 লিঙ্গ : মহিলা	TOX0069104 ফটো উপলব্ধ	254 নাম : তালকেশ্বৰ গোৱালা পিতাৰ নাম: ৰতনলাল গোৱালা ঘৰ নং : 109 বয়স : 24 লিঙ্গ : পুৰুষ	MVY2470086 ফটো উপলব্ধ	255 নাম : চৈটন নায়ক পিতাৰ নাম: গুৰ নায়ক ঘৰ নং : 110 বয়স : 44 লিঙ্গ : পুৰুষ	MVY0297986 ফটো উপলব্ধ
256 নাম : ভান নায়ক স্বামীৰ নাম: চৈতন নায়ক ঘৰ নং : 110 বয়স : 42 লিঙ্গ : মহিলা	MVY0412353 ফটো উপলব্ধ	257 নাম : অনামিকা তাঁতী স্বামীৰ নাম: শংকৰ তাঁতী ঘৰ নং : 110 বয়স : 41 লিঙ্গ : মহিলা	MVY0007620 ফটো উপলব্ধ	258 নাম : শঙ্কৰ তাঁতী পিতাৰ নাম: অনাদী তাঁতী ঘৰ নং : 110 বয়স : 40 লিঙ্গ : মহিলা	MVY0007621 ফটো উপলব্ধ
259 নাম : ৰুচি তাঁতী পিতাৰ নাম: অনাদী তাঁতী ঘৰ নং : 111 বয়স : 52 লিঙ্গ : পুৰুষ	MVY0007622 ফটো উপলব্ধ	260 নাম : অনিমা তাঁতী স্বামীৰ নাম: ৰুচি তাঁতী ঘৰ নং : 111 বয়স : 48 লিঙ্গ : মহিলা	MVY1536818 ফটো উপলব্ধ	261 নাম : পৰী তাঁতী পিতাৰ নাম: ৰুচি তাঁতী ঘৰ নং : 111 বয়স : 24 লিঙ্গ : মহিলা	MVY0474783 ফটো উপলব্ধ
262 নাম : দিপীকা মাৰি তুঁতী স্বামীৰ নাম: সত্য তাঁতী ঘৰ নং : 111 বয়স : 33 লিঙ্গ : মহিলা	MVY0359612 ফটো উপলব্ধ	263 নাম : দিপীকা তাঁতী পিতাৰ নাম: চন্দ্ৰ তাঁতী ঘৰ নং : 111 বয়স : 31 লিঙ্গ : মহিলা	MVY0093633 ফটো উপলব্ধ	264 নাম : ভান ওৰাং তাঁতী স্বামীৰ নাম: প্ৰভাত তাঁতী ঘৰ নং : 111 বয়স : 26 লিঙ্গ : মহিলা	MVY0416818 ফটো উপলব্ধ
265 নাম : শম্ভু তাঁতি পিতাৰ নাম: সুকল তাঁতি সাই ঘৰ নং : 111 বয়স : 67 লিঙ্গ : পুৰুষ	MVY0007623 ফটো উপলব্ধ	266 নাম : দ্ৰোপতী তাঁতী স্বামীৰ নাম: চন্দ্ৰ তাঁতী ঘৰ নং : 111 বয়স : 62 লিঙ্গ : মহিলা	MVY0007624 ফটো উপলব্ধ	267 নাম : ৰাখী তাঁতী পিতাৰ নাম: মালু তাঁতী ঘৰ নং : 111 বয়স : 46 লিঙ্গ : মহিলা	MVY0007628 ফটো উপলব্ধ
268 নাম : সত্য তাঁতী পিতাৰ নাম: চন্দ্ৰ তাঁতী ঘৰ নং : 111 বয়স : 41 লিঙ্গ : পুৰুষ	MVY0007625 ফটো উপলব্ধ	269 নাম : প্ৰভাত তাঁতী পিতাৰ নাম: চন্দ্ৰ তাঁতী ঘৰ নং : 111 বয়স : 34 লিঙ্গ : পুৰুষ	MVY0007626 ফটো উপলব্ধ	270 নাম : পিংকী কয়া তাঁতী স্বামীৰ নাম: প্ৰভাত তাঁতী ঘৰ নং : 111 বয়স : 31 লিঙ্গ : মহিলা	MVY0142646 ফটো উপলব্ধ



271 নাম : অনিল কয়া পিতাৰ নাম: মাৰি কয়া ঘৰ নং : ১১২ বয়স : 44 লিঙ্গ : পুৰুষ	MVY0007631 ফটো উপলব্ধ	272 নাম : চুনিল কয়া পিতাৰ নাম: মাৰি কয়া ঘৰ নং : ১১২ বয়স : 42 লিঙ্গ : পুৰুষ	MVY0007632 ফটো উপলব্ধ	273 নাম : মহেশ্বৰী কয়া স্বামীৰ নাম: চুনিল কয়া ঘৰ নং : ১১২ বয়স : 41 লিঙ্গ : মহিলা	MVY0007633 ফটো উপলব্ধ
274 নাম : আৰতী কয়া স্বামীৰ নাম: অনিল কয়া ঘৰ নং : ১১২ বয়স : 41 লিঙ্গ : মহিলা	MVY1536921 ফটো উপলব্ধ	275 নাম : অৰ্চনা কয়া পিতাৰ নাম: অনিল কয়া ঘৰ নং : 112 বয়স : 20 লিঙ্গ : মহিলা	TOX0022186 ফটো উপলব্ধ	276 নাম : অজিত খৰকবংশী পিতাৰ নাম: বলকদাস খৰকবংশী ঘৰ নং : ১১২ক বয়স : 49 লিঙ্গ : পুৰুষ	MVY0406710 ফটো উপলব্ধ
E 277 নাম : নমী খৰকবংশী স্বামীৰ নাম: অজিত খৰকবংশী ঘৰ নং : ১১২ক বয়স : 43 লিঙ্গ : মহিলা	MVY0404624 ফটো উপলব্ধ	278 নাম : ৰাজেন চবৰ পিতাৰ নাম: দিবজু চবৰ ঘৰ নং : ১১৩ বয়স : 41 লিঙ্গ : পুৰুষ	MVY0403519 ফটো উপলব্ধ	279 নাম : অন চবৰ স্বামীৰ নাম: ৰাজেন চবৰ ঘৰ নং : ১১৩ বয়স : 38 লিঙ্গ : মহিলা	MVY0007635 ফটো উপলব্ধ
280 নাম : চুকল তাঁতী পিতাৰ নাম: মালু তাঁতী ঘৰ নং : ১১৪ বয়স : 55 লিঙ্গ : পুৰুষ	MVY0007636 ফটো উপলব্ধ	281 নাম : ভাৰতী তাঁতী স্বামীৰ নাম: চুকল তাঁতী ঘৰ নং : ১১৪ বয়স : 52 লিঙ্গ : মহিলা	MVY0007637 ফটো উপলব্ধ	282 নাম : বিপ্লৱ তাঁতী পিতাৰ নাম: সুকল তাঁতী ঘৰ নং : 114 বয়স : 24 লিঙ্গ : পুৰুষ	MVY2470169 ফটো উপলব্ধ
283 নাম : জাপান তাঁতী পিতাৰ নাম: মালু তাঁতী ঘৰ নং : ১১৫ বয়স : 56 লিঙ্গ : পুৰুষ	MVY1537004 ফটো উপলব্ধ	284 নাম : ৰঞ্জিতা তাঁতি স্বামীৰ নাম: জাপান তাঁতী ঘৰ নং : ১১৫ বয়স : 52 লিঙ্গ : মহিলা	MVY0007638 ফটো উপলব্ধ	285 নাম : বিকেন তাঁতী পিতাৰ নাম: জাপান তাঁতী ঘৰ নং : ১১৫ বয়স : 36 লিঙ্গ : পুৰুষ	MVY0007639 ফটো উপলব্ধ
286 নাম : আকাশ তাঁতী পিতাৰ নাম: জাপান তাঁতী ঘৰ নং : ১১৫ বয়স : 30 লিঙ্গ : পুৰুষ	MVY0359513 ফটো উপলব্ধ	287 নাম : নুমলী তাঁতি স্বামীৰ নাম: বিকেন তাঁতি ঘৰ নং : ১১৫ বয়স : 30 লিঙ্গ : মহিলা	MVY0273870 ফটো উপলব্ধ	288 নাম : অমিৰ ভূঞা পিতাৰ নাম: কৃষ্ণা ভূঞা ঘৰ নং : 115 বয়স : 28 লিঙ্গ : পুৰুষ	MVY0440008 ফটো উপলব্ধ
289 নাম : বৃধনী মুণ্ডা স্বামীৰ নাম: ডিমচু মুণ্ডা ঘৰ নং : ১১৬ বয়স : 69 লিঙ্গ : মহিলা	MVY0007640 ফটো উপলব্ধ	290 নাম : বহাগী মুণ্ডা স্বামীৰ নাম: বৃধৰাম মুণ্ডা ঘৰ নং : ১১৬ বয়স : 44 লিঙ্গ : মহিলা	MVY0007642 ফটো উপলব্ধ	S 291 নাম : মণিকা মুণ্ডা মাতৃৰ নাম: বৃধনী মুণ্ডা ঘৰ নং : ১১৬ বয়স : 35 লিঙ্গ : মহিলা	MVY0007643 ফটো উপলব্ধ
292 নাম : নৰেশ মুণ্ডা মাতৃৰ নাম: বৃধনী মুণ্ডা ঘৰ নং : ১১৬ বয়স : 34 লিঙ্গ : পুৰুষ	MVY0007644 ফটো উপলব্ধ	293 নাম : মাইন মুণ্ডা স্বামীৰ নাম: নৰেশ মুণ্ডা ঘৰ নং : ১১৬ বয়স : 33 লিঙ্গ : মহিলা	MVY0007645 ফটো উপলব্ধ	294 নাম : নবীন মুণ্ডা মাতৃৰ নাম: বৃধনী মুণ্ডা ঘৰ নং : ১১৬ বয়স : 30 লিঙ্গ : পুৰুষ	MVY0007646 ফটো উপলব্ধ
295 নাম : পিংকী মুণ্ডা স্বামীৰ নাম: নবীন মুণ্ডা ঘৰ নং : 116 বয়স : 29 লিঙ্গ : মহিলা	MVY2480663 ফটো উপলব্ধ	296 নাম : ৰমেশ মানকী পিতাৰ নাম: ৰামপ্ৰসাদ মানকী ঘৰ নং : ১১৭ বয়স : 60 লিঙ্গ : পুৰুষ	MVY1537093 ফটো উপলব্ধ	297 নাম : অহিল্য মানকী পিতাৰ নাম: ৰাম প্ৰসাদ মানকী ঘৰ নং : ১১৭ বয়স : 54 লিঙ্গ : মহিলা	MVY1537128 ফটো উপলব্ধ
298 নাম : দীপক মানকী পিতাৰ নাম: ৰামপ্ৰসাদ মানকী ঘৰ নং : ১১৭ বয়স : 47 লিঙ্গ : পুৰুষ	MVY0007649 ফটো উপলব্ধ	299 নাম : মিনা মানকী স্বামীৰ নাম: দীপক মানকী ঘৰ নং : ১১৭ বয়স : 38 লিঙ্গ : মহিলা	MVY0007650 ফটো উপলব্ধ	300 নাম : দীপজ্যোতি মানকী পিতাৰ নাম: ৰমেশ মানকী ঘৰ নং : ১১৭ বয়স : 26 লিঙ্গ : পুৰুষ	MVY0207910 ফটো উপলব্ধ



বিধানসভা সমষ্টিৰ নম্বৰ আৰু নাম : 97-নাজিৰা
অংশৰ নম্বৰ আৰু নাম : 1-কোৱামৰা আথাবাৰী গ্ৰাণ্ট

301	MVY0007652	ফটো উপলব্ধ	302	MVY0007653	ফটো উপলব্ধ	303	MVY0416925	ফটো উপলব্ধ
নাম : ৰঞ্জন তাঁতী পিতাৰ নাম: গুৰিন্দ তাঁতী ঘৰ নং : ১১৮ বয়স : 45 লিঙ্গ : পুৰুষ			নাম : বিজয় তাঁতী পিতাৰ নাম: গৰিন্দা তাঁতী ঘৰ নং : ১১৮ বয়স : 42 লিঙ্গ : পুৰুষ			নাম : চিবানী তাঁতী স্বামীৰ নাম: ৰঞ্জন তাঁতী ঘৰ নং : ১১৮ বয়স : 34 লিঙ্গ : মহিলা		
304	MVY0007656	ফটো উপলব্ধ	305	MVY0402990	ফটো উপলব্ধ	306	MVY0416859	ফটো উপলব্ধ
নাম : শংকৰ তাঁতি পিতাৰ নাম: গৌৰিন্দা তাঁতী ঘৰ নং : ১১৮ বয়স : 34 লিঙ্গ : পুৰুষ			নাম : অঞ্জু তাঁতী স্বামীৰ নাম: চুৰেশ তাঁতী ঘৰ নং : ১১৮ বয়স : 33 লিঙ্গ : মহিলা			নাম : চুনীতা তাঁতী স্বামীৰ নাম: শংকৰ তাঁতী ঘৰ নং : ১১৮ বয়স : 31 লিঙ্গ : মহিলা		
307	MVY0007657	ফটো উপলব্ধ	308	MVY0007659	ফটো উপলব্ধ	309	MVY2475416	ফটো উপলব্ধ
নাম : ধৰমদাস পানিকা পিতাৰ নাম: কুস্তুকৰ্ণ পানিকা ঘৰ নং : ১১৯ বয়স : 67 লিঙ্গ : পুৰুষ			নাম : শান্তী পানিকা স্বামীৰ নাম: ধৰমদাস পানিকা ঘৰ নং : ১১৯ বয়স : 62 লিঙ্গ : মহিলা			নাম : জয় পানিকা পিতাৰ নাম: ধৰমদাস পানিকা ঘৰ নং : 119 বয়স : 29 লিঙ্গ : পুৰুষ		
310	MVY0007660	ফটো উপলব্ধ	311	MVY0007661	ফটো উপলব্ধ	312	MVY0007662	ফটো উপলব্ধ
নাম : বিপুল পানিকা পিতাৰ নাম: মহৰচাই পানিকা ঘৰ নং : ১১৯ক বয়স : 70 লিঙ্গ : পুৰুষ			নাম : মনমতী পানিকা স্বামীৰ নাম: বিপুল পানিকা ঘৰ নং : ১১৯ক বয়স : 62 লিঙ্গ : মহিলা			নাম : জিতেন তাঁতী পিতাৰ নাম: গন্দৰী তাঁতী ঘৰ নং : ১২০ বয়স : 56 লিঙ্গ : পুৰুষ		
313	MVY0007663	ফটো উপলব্ধ	314	MVY0093781	ফটো উপলব্ধ	315	MVY0007664	ফটো উপলব্ধ
নাম : উমা তাঁতী স্বামীৰ নাম: জিতেন তাঁতী ঘৰ নং : ১২০ বয়স : 52 লিঙ্গ : মহিলা			নাম : মন্দিতা তাঁতী পিতাৰ নাম: জিতেন তাঁতী ঘৰ নং : ১২০ বয়স : 27 লিঙ্গ : মহিলা			নাম : পাৰ্বতী তাঁতী স্বামীৰ নাম: বিনন্দ তাঁতী ঘৰ নং : ১২২ বয়স : 64 লিঙ্গ : মহিলা		
316	MVY0007665	ফটো উপলব্ধ	317	MVY0007667	ফটো উপলব্ধ	318	MVY0007668	ফটো উপলব্ধ
নাম : সঞ্জীৱ তাঁতী পিতাৰ নাম: বিনন্দ তাঁতী ঘৰ নং : ১২২ বয়স : 47 লিঙ্গ : পুৰুষ			নাম : চুমিত তাঁতী পিতাৰ নাম: বিনন্দ তাঁতী ঘৰ নং : ১২২ বয়স : 44 লিঙ্গ : পুৰুষ			নাম : অমৃত তাঁতী মাতৃৰ নাম: পাৰ্বতী তাঁতী ঘৰ নং : ১২২ বয়স : 40 লিঙ্গ : পুৰুষ		
319	MVY0007669	ফটো উপলব্ধ	320	MVY0007670	ফটো উপলব্ধ	321	MVY0306126	ফটো উপলব্ধ
নাম : সাধনা তাঁতী স্বামীৰ নাম: চুমিত তাঁতী ঘৰ নং : ১২২ বয়স : 37 লিঙ্গ : মহিলা			নাম : বিনতী তাঁতী স্বামীৰ নাম: সঞ্জীৱ তাঁতী ঘৰ নং : ১২২ বয়স : 36 লিঙ্গ : মহিলা			নাম : গৌতমী তাঁতি স্বামীৰ নাম: অমিত তাঁতি ঘৰ নং : 122 বয়স : 34 লিঙ্গ : মহিলা		
322	MVY0007673	ফটো উপলব্ধ	323	TOX0085803	ফটো উপলব্ধ	324	MVY0439851	ফটো উপলব্ধ
নাম : গোপাল তাঁতী মাতৃৰ নাম: পদ্মা তাঁতী ঘৰ নং : ১২৩ বয়স : 37 লিঙ্গ : পুৰুষ			নাম : নেহা তাঁতী পানিকা পিতাৰ নাম: গোপাল তাঁতি ঘৰ নং : 123 বয়স : 21 লিঙ্গ : মহিলা			নাম : অৰিনাশ তাঁতি পিতাৰ নাম: গনেশ তাঁতি ঘৰ নং : 123ক বয়স : 24 লিঙ্গ : পুৰুষ		
325	MVY0007676	ফটো উপলব্ধ	326	MVY0007677	ফটো উপলব্ধ	327	TOX0029181	ফটো উপলব্ধ
নাম : গকুল তাঁতী পিতাৰ নাম: চৌধুৰী তাঁতী ঘৰ নং : ১২৪ বয়স : 62 লিঙ্গ : পুৰুষ			নাম : ৰীণা তাঁতী স্বামীৰ নাম: গকুল তাঁতী ঘৰ নং : ১২৪ বয়স : 57 লিঙ্গ : মহিলা			নাম : অমৰ নায়ক পিতাৰ নাম: গন নায়ক ঘৰ নং : 124 বয়স : 32 লিঙ্গ : পুৰুষ		
328	MVY1541873	ফটো উপলব্ধ	329	MVY0007679	ফটো উপলব্ধ	330	TOX0016642	ফটো উপলব্ধ
নাম : বালিকা তাঁতী পিতাৰ নাম: গকুল তাঁতী ঘৰ নং : ১২৪ বয়স : 31 লিঙ্গ : মহিলা			নাম : ৰূপা খৰকবংশী স্বামীৰ নাম: প্ৰেম খৰকবংশী ঘৰ নং : ১২৫ বয়স : 62 লিঙ্গ : মহিলা			নাম : বিপুল গুড পিতাৰ নাম: দীপক গুড ঘৰ নং : 125 বয়স : 32 লিঙ্গ : পুৰুষ		



বিধানসভা সমষ্টিৰ নম্বৰ আৰু নাম : 97-নাজিৰা
অংশৰ নম্বৰ আৰু নাম : 1-কোৱামৰা আথাবাৰী গ্ৰাণ্ট

331	MVY0359703	ফটো উপলব্ধ	332	TOX0126359	ফটো উপলব্ধ	333	MVY0007680	ফটো উপলব্ধ
নাম : কাজল খৰকবংশী পিতাৰ নাম: প্ৰেম খৰকবংশী ঘৰ নং : ১২৫ বয়স : 30 লিঙ্গ : মহিলা			নাম : বাজীৰ পানিকা পিতাৰ নাম: অমৰ পানিকা ঘৰ নং : 125 বয়স : 28 লিঙ্গ : পুৰুষ			নাম : মহন নায়ক পিতাৰ নাম: প্ৰেম নায়ক ঘৰ নং : ১২৬ বয়স : 48 লিঙ্গ : পুৰুষ		
334	MVY0007681	ফটো উপলব্ধ	335	TOX0043083	ফটো উপলব্ধ	336	MVY0007683	ফটো উপলব্ধ
নাম : জিনা নায়ক স্বামীৰ নাম: মহন নায়ক ঘৰ নং : ১২৬ বয়স : 45 লিঙ্গ : মহিলা			নাম : কৃষ্ণা নায়ক পিতাৰ নাম: মহন নায়ক ঘৰ নং : 126 বয়স : 20 লিঙ্গ : পুৰুষ			নাম : অঞ্জলী গুঁড় স্বামীৰ নাম: দুখৰণ গুঁড় ঘৰ নং : ১২৭ বয়স : 52 লিঙ্গ : মহিলা		
337	MVY0007684	ফটো উপলব্ধ	338	MVY0007685	ফটো উপলব্ধ	339	TOX0016733	ফটো উপলব্ধ
নাম : চুজিত গুঁড় পিতাৰ নাম: দুখৰণ গুঁড় ঘৰ নং : ১২৭ বয়স : 41 লিঙ্গ : পুৰুষ			নাম : অজিত গুঁড় পিতাৰ নাম: দুখৰণ গুঁড় ঘৰ নং : ১২৭ বয়স : 34 লিঙ্গ : পুৰুষ			নাম : মঞ্জু গুঁড় স্বামীৰ নাম: অজিত গুঁড় ঘৰ নং : 127 বয়স : 32 লিঙ্গ : মহিলা		
340	MVY0236380	ফটো উপলব্ধ	341	MVY0236315	ফটো উপলব্ধ	E 342	MVY1537504	ফটো উপলব্ধ
নাম : বিটুল গুঁড় পিতাৰ নাম: দুখৰণ গুঁড় ঘৰ নং : 127 বয়স : 30 লিঙ্গ : পুৰুষ			নাম : উশা গুঁড় স্বামীৰ নাম: বিটুল গুঁড় ঘৰ নং : 127 বয়স : 27 লিঙ্গ : মহিলা			নাম : বিকাশ কয়া পিতাৰ নাম: চন্দ্ৰাম কয়া ঘৰ নং : ১২৮ বয়স : 47 লিঙ্গ : পুৰুষ		
343	MVY0446989	ফটো উপলব্ধ	344	TOX0101402	ফটো উপলব্ধ	345	TOX0053918	ফটো উপলব্ধ
নাম : সঙ্গিতা কয়া স্বামীৰ নাম: বিকাশ কয়া ঘৰ নং : 128 বয়স : 29 লিঙ্গ : মহিলা			নাম : নিখিল কয়া পিতাৰ নাম: বিকাশ কয়া ঘৰ নং : 128 বয়স : 22 লিঙ্গ : পুৰুষ			নাম : আদিত্য তাঁতী পিতাৰ নাম: গোকুল তাঁতী ঘৰ নং : 129 বয়স : 28 লিঙ্গ : পুৰুষ		
346	MVY2455574	ফটো উপলব্ধ	347	MVY0007689	ফটো উপলব্ধ	348	TOX0104950	ফটো উপলব্ধ
নাম : চুন তাঁতী স্বামীৰ নাম: আদিত্য তাঁতী ঘৰ নং : 129 বয়স : 24 লিঙ্গ : মহিলা			নাম : তুলাৰাম হালোৱাই পিতাৰ নাম: লক্ষ্মীৰাম হালোৱাই ঘৰ নং : ১৩০ বয়স : 60 লিঙ্গ : পুৰুষ			নাম : অজয় মুণ্ডা পিতাৰ নাম: নাগা মুণ্ডা ঘৰ নং : 130 বয়স : 39 লিঙ্গ : পুৰুষ		
349	MVY0007691	ফটো উপলব্ধ	350	MVY0316422	ফটো উপলব্ধ	351	MVY0316455	ফটো উপলব্ধ
নাম : বিজয়া হালোৱাই স্বামীৰ নাম: সুৰজ হালোৱাই ঘৰ নং : ১৩০ বয়স : 37 লিঙ্গ : মহিলা			নাম : ধৰ্মেন্দ্ৰ চাহ পিতাৰ নাম: ৰাজদেৱ চাহ ঘৰ নং : 130ক বয়স : 44 লিঙ্গ : পুৰুষ			নাম : পিহকি দেৱী স্বামীৰ নাম: ধৰ্মেন্দ্ৰ চাহ ঘৰ নং : 130ক বয়স : 29 লিঙ্গ : মহিলা		
352	MVY0007694	ফটো উপলব্ধ	353	MVY2480465	ফটো উপলব্ধ	354	MVY0007696	ফটো উপলব্ধ
নাম : মণিৰাম কয়া পিতাৰ নাম: অজিত কয়া ঘৰ নং : ১৩১ বয়স : 34 লিঙ্গ : পুৰুষ			নাম : কুন্তী কয়া স্বামীৰ নাম: মনিৰাম কয়া ঘৰ নং : 131 বয়স : 28 লিঙ্গ : মহিলা			নাম : বিনতী গুঁড় স্বামীৰ নাম: জয়সিং গুঁড় ঘৰ নং : ১৩৪ বয়স : 62 লিঙ্গ : মহিলা		
355	MVY0007697	ফটো উপলব্ধ	356	MVY0473512	ফটো উপলব্ধ	357	MVY0442285	ফটো উপলব্ধ
নাম : দুলেশ্বৰ গুঁড় পিতাৰ নাম: জয়সিং গুঁড় ঘৰ নং : ১৩৪ বয়স : 41 লিঙ্গ : পুৰুষ			নাম : চিলা গুঁড় স্বামীৰ নাম: দুলেশ্বৰ গুঁড় ঘৰ নং : 134 বয়স : 30 লিঙ্গ : মহিলা			নাম : বিৰাজ মুণ্ডা পিতাৰ নাম: বাজ মুণ্ডা ঘৰ নং : 134 বয়স : 28 লিঙ্গ : পুৰুষ		
358	MVY0442459	ফটো উপলব্ধ	359	MVY0007700	ফটো উপলব্ধ	360	MVY0007701	ফটো উপলব্ধ
নাম : দিলিপ মুণ্ডা পিতাৰ নাম: বজো মুণ্ডা ঘৰ নং : 134 বয়স : 25 লিঙ্গ : পুৰুষ			নাম : বিনা গুঁড় স্বামীৰ নাম: খাণেশ্বৰ গুঁড় ঘৰ নং : ১৩৫ বয়স : 47 লিঙ্গ : মহিলা			নাম : বেচমা গুঁড় স্বামীৰ নাম: প্ৰফুল্ল গুঁড় ঘৰ নং : ১৩৫ বয়স : 45 লিঙ্গ : মহিলা		



361 নাম : উশা গড় লামা স্বামীৰ নাম : উজ্জল লামা ঘৰ নং : 135 বয়স : 25 লিঙ্গ : মহিলা	MVY0320713 ফটো উপলব্ধ	362 নাম : চিবান গড় পিতাৰ নাম : থানেশ্বৰ গড় ঘৰ নং : 135 বয়স : 23 লিঙ্গ : পুৰুষ	MVY2470037 ফটো উপলব্ধ	363 নাম : হীৰা গড় স্বামীৰ নাম : ৰমেশ গড় ঘৰ নং : 137 বয়স : 63 লিঙ্গ : মহিলা	TOX0029389 ফটো উপলব্ধ
364 নাম : বীনা গড় স্বামীৰ নাম : প্ৰকাশ গড় ঘৰ নং : 139 বয়স : 59 লিঙ্গ : মহিলা	MVY0007704 ফটো উপলব্ধ	365 নাম : ৰমেশ গড় পিতাৰ নাম : চন্দন গড় ঘৰ নং : 139 বয়স : 55 লিঙ্গ : পুৰুষ	MVY0007705 ফটো উপলব্ধ	E 366 নাম : প্ৰকাশ গড় পিতাৰ নাম : ইংগা গড় ঘৰ নং : 139 বয়স : 54 লিঙ্গ : পুৰুষ	MVY0007706 ফটো উপলব্ধ
367 নাম : নৰেশ গড় পিতাৰ নাম : প্ৰকাশ গড় ঘৰ নং : 137 বয়স : 32 লিঙ্গ : পুৰুষ	MVY0406553 ফটো উপলব্ধ	368 নাম : বিজলী গড় স্বামীৰ নাম : নৰেশ গড় ঘৰ নং : 137 বয়স : 32 লিঙ্গ : মহিলা	TOX0089920 ফটো উপলব্ধ	369 নাম : মহেন্দ্ৰ গড় পিতাৰ নাম : প্ৰকাশ গড় ঘৰ নং : 137 বয়স : 28 লিঙ্গ : পুৰুষ	MVY0359679 ফটো উপলব্ধ
370 নাম : বিজয় খৰকবংশী পিতাৰ নাম : শিবনন্দন খৰকবংশী ঘৰ নং : 137 বয়স : 28 লিঙ্গ : পুৰুষ	MVY0327601 ফটো উপলব্ধ	371 নাম : শ্ৰেয়ালী কৈৰী খৰকবংশী স্বামীৰ নাম : বিজয় খৰকবংশী ঘৰ নং : 137 বয়স : 28 লিঙ্গ : মহিলা	TOX0026948 ফটো উপলব্ধ	372 নাম : অমৰ গড় পিতাৰ নাম : ৰমেশ গড় ঘৰ নং : 137 বয়স : 26 লিঙ্গ : পুৰুষ	TOX0029157 ফটো উপলব্ধ
373 নাম : ৰীতামনি গড় স্বামীৰ নাম : অমৰ গড় ঘৰ নং : 137 বয়স : 25 লিঙ্গ : মহিলা	TOX0029207 ফটো উপলব্ধ	374 নাম : মহেশ গড় পিতাৰ নাম : নিখিল গড় ঘৰ নং : 137 বয়স : 24 লিঙ্গ : পুৰুষ	TOX0091819 ফটো উপলব্ধ	375 নাম : ৰূপা খৰকবংশী পিতাৰ নাম : শিবনন্দন খৰকবংশী ঘৰ নং : 139 বয়স : 40 লিঙ্গ : মহিলা	MVY0007711 ফটো উপলব্ধ
376 নাম : অনিল ভূঞা পিতাৰ নাম : পানীৰাম ভূঞা ঘৰ নং : 138 বয়স : 57 লিঙ্গ : পুৰুষ	MVY0007712 ফটো উপলব্ধ	377 নাম : মনজ ভূঞা পিতাৰ নাম : ৰতিয়া ভূঞা ঘৰ নং : 138 বয়স : 52 লিঙ্গ : পুৰুষ	MVY0007714 ফটো উপলব্ধ	378 নাম : সঞ্জয় ভূঞা পিতাৰ নাম : মনজ ভূঞা ঘৰ নং : 138 বয়স : 39 লিঙ্গ : পুৰুষ	MVY1568612 ফটো উপলব্ধ
379 নাম : মনিকা ভূঞা স্বামীৰ নাম : সঞ্জয় ভূঞা ঘৰ নং : 139 বয়স : 31 লিঙ্গ : মহিলা	MVY0429704 ফটো উপলব্ধ	380 নাম : চেনিৰাম ভূঞা পিতাৰ নাম : কৃষ্ণ ভূঞা ঘৰ নং : 139 বয়স : 34 লিঙ্গ : পুৰুষ	MVY0093583 ফটো উপলব্ধ	381 নাম : শিৱাসী খৰক বংশী পিতাৰ নাম : দীপক খৰক বংশী ঘৰ নং : 140 বয়স : 22 লিঙ্গ : মহিলা	MVY0423277 ফটো উপলব্ধ
382 নাম : সাগৰ কল পিতাৰ নাম : দীপক কল ঘৰ নং : 181 বয়স : 47 লিঙ্গ : পুৰুষ	MVY0007715 ফটো উপলব্ধ	383 নাম : গীতা কল স্বামীৰ নাম : সাগৰ কল ঘৰ নং : 181 বয়স : 45 লিঙ্গ : মহিলা	MVY0007717 ফটো উপলব্ধ	384 নাম : আকাশ কল পিতাৰ নাম : সাগৰ কল ঘৰ নং : 141 বয়স : 36 লিঙ্গ : পুৰুষ	MVY0407379 ফটো উপলব্ধ
385 নাম : অনিতা কল স্বামীৰ নাম : আকাশ কল ঘৰ নং : 141 বয়স : 31 লিঙ্গ : মহিলা	TOX0029074 ফটো উপলব্ধ	386 নাম : শ্যাম ভূঞা পিতাৰ নাম : অজিত ভূঞা ঘৰ নং : 181 বয়স : 35 লিঙ্গ : পুৰুষ	MVY0199828 ফটো উপলব্ধ	387 নাম : চিন ভূঞা স্বামীৰ নাম : শ্যাম ভূঞা ঘৰ নং : 181 বয়স : 34 লিঙ্গ : মহিলা	MVY0199877 ফটো উপলব্ধ
388 নাম : ৰাজেন গড় পিতাৰ নাম : দুৰ্জন গড় ঘৰ নং : 182 বয়স : 45 লিঙ্গ : পুৰুষ	MVY0007718 ফটো উপলব্ধ	389 নাম : ৰেখা কল পিতাৰ নাম : তুল কল ঘৰ নং : 183 বয়স : 54 লিঙ্গ : মহিলা	MVY0007721 ফটো উপলব্ধ	390 নাম : ৰিণা কল স্বামীৰ নাম : তৰুণ কল ঘৰ নং : 143 বয়স : 46 লিঙ্গ : মহিলা	MVY0480293 ফটো উপলব্ধ



# 391 নাম : সুমিত কল মাতৃৰ নাম : ৰেখা কল ঘৰ নং : 183 বয়স : 30 লিঙ্গ : পুৰুষ	MVY0007722 ফটো উপলব্ধ	392 নাম : চুনেইনা কৰক বংশী কল স্বামীৰ নাম : চুমিত কল ঘৰ নং : 183 বয়স : 27 লিঙ্গ : মহিলা	MVY0359638 ফটো উপলব্ধ	E2 393 নাম : খয়ি খৰকবংশী পিতাৰ নাম : লুচন খৰকবংশী ঘৰ নং : 188 বয়স : 60 লিঙ্গ : পুৰুষ	MVY0007723 ফটো উপলব্ধ
# 394 নাম : নিতুন খৰকবংশী পিতাৰ নাম : খাখা খৰকবংশী ঘৰ নং : 188 বয়স : 36 লিঙ্গ : পুৰুষ	MVY0017376 ফটো উপলব্ধ	395 নাম : দীপালী গড় স্বামীৰ নাম : যোতিচ খৰকবংশী ঘৰ নং : 188 বয়স : 32 লিঙ্গ : মহিলা	MVY0148197 ফটো উপলব্ধ	396 নাম : মনজিলা খৰকবংশী স্বামীৰ নাম : নিতুন খৰকবংশী ঘৰ নং : 144 বয়স : 30 লিঙ্গ : মহিলা	MVY0429605 ফটো উপলব্ধ
397 নাম : জ্যোতিষ খৰকবংশী পিতাৰ নাম : ৰঞ্জিত খৰকবংশী ঘৰ নং : 188 বয়স : 29 লিঙ্গ : পুৰুষ	MVY0148247 ফটো উপলব্ধ	398 নাম : পূৰ্ণিমা গড় স্বামীৰ নাম : অমন খৰকবংশী ঘৰ নং : 144 বয়স : 25 লিঙ্গ : মহিলা	MVY0431981 ফটো উপলব্ধ	399 নাম : জগদীশ খৰকবংশী পিতাৰ নাম : চমতু খৰকবংশী ঘৰ নং : 185 বয়স : 52 লিঙ্গ : পুৰুষ	MVY0007724 ফটো উপলব্ধ
400 নাম : ৰেচমী খৰকবংশী স্বামীৰ নাম : জগদীশ খৰকবংশী ঘৰ নং : 185 বয়স : 47 লিঙ্গ : মহিলা	MVY0007725 ফটো উপলব্ধ	401 নাম : সন্তোষ খৰকবংশী পিতাৰ নাম : চমতু খৰকবংশী ঘৰ নং : 185 বয়স : 46 লিঙ্গ : পুৰুষ	MVY0007726 ফটো উপলব্ধ	402 নাম : গঙ্গামণি খৰকবংশী স্বামীৰ নাম : সন্তোষ খৰকবংশী ঘৰ নং : 185 বয়স : 41 লিঙ্গ : মহিলা	MVY0007727 ফটো উপলব্ধ
403 নাম : ৰীতামণি কেবি স্বামীৰ নাম : বাবলু খৰকবংশী ঘৰ নং : 185 বয়স : 32 লিঙ্গ : মহিলা	MVY0148338 ফটো উপলব্ধ	404 নাম : বাবলু খৰকবংশী পিতাৰ নাম : জগদীশ খৰকবংশী ঘৰ নং : 185 বয়স : 30 লিঙ্গ : পুৰুষ	MVY1568623 ফটো উপলব্ধ	405 নাম : সুৰেশ গড় পিতাৰ নাম : জোদিদিশ গড় ঘৰ নং : 145 বয়স : 27 লিঙ্গ : পুৰুষ	MVY0294579 ফটো উপলব্ধ
406 নাম : গায়ত্ৰী কালৰা স্বামীৰ নাম : সুৰেশ গড় ঘৰ নং : 145 বয়স : 26 লিঙ্গ : মহিলা	MVY0294314 ফটো উপলব্ধ	407 নাম : শিৱা খৰকবংশী পিতাৰ নাম : জগদীশ খৰকবংশী ঘৰ নং : 145 বয়স : 26 লিঙ্গ : পুৰুষ	MVY0446633 ফটো উপলব্ধ	408 নাম : বিউটি খৰকবংশী স্বামীৰ নাম : শিৱা খৰকবংশী ঘৰ নং : 145 বয়স : 19 লিঙ্গ : মহিলা	TOX0001420 ফটো উপলব্ধ
409 নাম : উৰ্মিলা গড় স্বামীৰ নাম : বিশ্ব গড় ঘৰ নং : 186 বয়স : 41 লিঙ্গ : মহিলা	MVY0007729 ফটো উপলব্ধ	410 নাম : কৃষ্ণ ভূঞা পিতাৰ নাম : বিজয় ভূঞা ঘৰ নং : 189 বয়স : 60 লিঙ্গ : পুৰুষ	MVY0007730 ফটো উপলব্ধ	411 নাম : পদ্মিণি ভূঞা স্বামীৰ নাম : কিষন ভূঞা ঘৰ নং : 189 বয়স : 52 লিঙ্গ : মহিলা	MVY1538029 ফটো উপলব্ধ
412 নাম : লক্ষ্মী ভূঞা স্বামীৰ নাম : কৃষ্ণ ভূঞা ঘৰ নং : 189 বয়স : 34 লিঙ্গ : মহিলা	MVY0403253 ফটো উপলব্ধ	413 নাম : যোগানন্দ ভূঞা পিতাৰ নাম : কৃষ্ণ ভূঞা ঘৰ নং : 189 বয়স : 28 লিঙ্গ : পুৰুষ	MVY0359398 ফটো উপলব্ধ	414 নাম : নমিতা ভূঞা স্বামীৰ নাম : জগানন্দ ভূঞা ঘৰ নং : 147 বয়স : 24 লিঙ্গ : মহিলা	MVY0500355 ফটো উপলব্ধ
415 নাম : লক্ষ্মীমণি খৰকবংশী স্বামীৰ নাম : ব্ৰীজ খৰকবংশী ঘৰ নং : 188 বয়স : 52 লিঙ্গ : মহিলা	MVY0007732 ফটো উপলব্ধ	416 নাম : অজয় খৰক বংশী পিতাৰ নাম : ৰাজেন খৰক বংশী ঘৰ নং : 188 বয়স : 31 লিঙ্গ : পুৰুষ	MVY0148635 ফটো উপলব্ধ	417 নাম : মায়ী খৰকবংশী ভূঞা স্বামীৰ নাম : অজয় খৰকবংশী ঘৰ নং : 188 বয়স : 28 লিঙ্গ : মহিলা	MVY0148759 ফটো উপলব্ধ
418 নাম : কৰন খৰকবংশী পিতাৰ নাম : বিৰিজ খৰকবংশী ঘৰ নং : 148 বয়স : 23 লিঙ্গ : পুৰুষ	TOX0001156 ফটো উপলব্ধ	419 নাম : বসন্তী গড় স্বামীৰ নাম : কদম গড় ঘৰ নং : 189 বয়স : 50 লিঙ্গ : মহিলা	MVY1538085 ফটো উপলব্ধ	# 420 নাম : সুখেশ্বৰ গড় পিতাৰ নাম : কদম গড় ঘৰ নং : 149 বয়স : 35 লিঙ্গ : পুৰুষ	MVY0007734 ফটো উপলব্ধ



বিধানসভা সমষ্টিৰ নম্বৰ আৰু নাম : 97-নাজিৰা
অংশৰ নম্বৰ আৰু নাম : 1-কোৱামৰা আথাবাৰী গ্ৰাণ্ট

421 নাম : চৰিকা গড় পিতাৰ নাম: কদম গড় ঘৰ নং : 185 বয়স : 32 লিঙ্গ : মহিলা	MVY0148858 ফটো উপলব্ধ	422 নাম : জগেশ্বৰ গড় পিতাৰ নাম: কদম গড় ঘৰ নং : 185 বয়স : 31 লিঙ্গ : পুৰুষ	MVY0093641 ফটো উপলব্ধ	423 নাম : নয়নমণি গড় স্বামীৰ নাম: চুকেশ্বৰ গড় ঘৰ নং : 185 বয়স : 27 লিঙ্গ : মহিলা	MVY0417469 ফটো উপলব্ধ
424 নাম : বিকেন গড় পিতাৰ নাম: কদম গড় ঘৰ নং : 149 বয়স : 27 লিঙ্গ : পুৰুষ	TOX0001453 ফটো উপলব্ধ	425 নাম : গংগা গড় স্বামীৰ নাম: যোগেশ্বৰ গড় ঘৰ নং : 149 বয়স : 26 লিঙ্গ : মহিলা	TOX0048132 ফটো উপলব্ধ	426 নাম : গীতা ভূঞা স্বামীৰ নাম: চেণীৰাম ভূঞা ঘৰ নং : 149 বয়স : 32 লিঙ্গ : মহিলা	MVY0411264 ফটো উপলব্ধ
427 নাম : অঞ্জলী কল পিতাৰ নাম: শংকৰ কল ঘৰ নং : 150 বয়স : 26 লিঙ্গ : মহিলা	MVY0404129 ফটো উপলব্ধ	428 নাম : গবৰা গড় পিতাৰ নাম: জেঠু গড় ঘৰ নং : 151 বয়স : 57 লিঙ্গ : পুৰুষ	MVY1538121 ফটো উপলব্ধ	429 নাম : দীপমালা গড় স্বামীৰ নাম: গবৰা গড় ঘৰ নং : 151 বয়স : 52 লিঙ্গ : মহিলা	MVY0007737 ফটো উপলব্ধ
430 নাম : অমৰ গড় পিতাৰ নাম: গবৰা গড় ঘৰ নং : 151 বয়স : 37 লিঙ্গ : পুৰুষ	MVY0007738 ফটো উপলব্ধ	431 নাম : অঞ্জলী গড় স্বামীৰ নাম: অমৰ গড় ঘৰ নং : 151 বয়স : 35 লিঙ্গ : মহিলা	MVY0409441 ফটো উপলব্ধ	432 নাম : ৰঞ্জিতা গড় স্বামীৰ নাম: বিকি গড় ঘৰ নং : 151 বয়স : 32 লিঙ্গ : মহিলা	MVY0417501 ফটো উপলব্ধ
433 নাম : বিকি গড় পিতাৰ নাম: গবৰা গড় ঘৰ নং : 151 বয়স : 29 লিঙ্গ : পুৰুষ	MVY0417451 ফটো উপলব্ধ	434 নাম : মুনেশ গড় পিতাৰ নাম: ভৰ্জু গড় ঘৰ নং : 152 বয়স : 55 লিঙ্গ : পুৰুষ	MVY0007739 ফটো উপলব্ধ	435 নাম : শান্তী গড় স্বামীৰ নাম: অনিল গড় ঘৰ নং : 152 বয়স : 52 লিঙ্গ : মহিলা	MVY0007740 ফটো উপলব্ধ
436 নাম : কিৰন স্বামীৰ নাম: মুনেশ গড় ঘৰ নং : 152 বয়স : 50 লিঙ্গ : মহিলা	MVY0007741 ফটো উপলব্ধ	437 নাম : অঞ্জু কয়া স্বামীৰ নাম: শংকৰ কয়া ঘৰ নং : 153 বয়স : 45 লিঙ্গ : মহিলা	MVY0246520 ফটো উপলব্ধ	438 নাম : দীপক কয়া পিতাৰ নাম: চনাৰাম কয়া ঘৰ নং : 153 বয়স : 44 লিঙ্গ : পুৰুষ	MVY0007744 ফটো উপলব্ধ
439 নাম : বিকি কয়া পিতাৰ নাম: চনাৰাম কয়া ঘৰ নং : 153 বয়স : 37 লিঙ্গ : মহিলা	MVY0007746 ফটো উপলব্ধ	440 নাম : জেকি কয়া পিতাৰ নাম: চনাৰাম কয়া ঘৰ নং : 153 বয়স : 34 লিঙ্গ : পুৰুষ	MVY0007747 ফটো উপলব্ধ	441 নাম : ৰিত্তমনি গড় স্বামীৰ নাম: অনিল গড় ঘৰ নং : 154 বয়স : 44 লিঙ্গ : মহিলা	TOX0035691 ফটো উপলব্ধ
442 নাম : অনিল গড় পিতাৰ নাম: হৰিসিং গড় ঘৰ নং : 158 বয়স : 42 লিঙ্গ : পুৰুষ	MVY0007748 ফটো উপলব্ধ	443 নাম : জয়শ্ৰী তাঁতী স্বামীৰ নাম: বিশেশ্বৰ তাঁতী ঘৰ নং : 158 বয়স : 54 লিঙ্গ : মহিলা	MVY1538314 ফটো উপলব্ধ	444 নাম : যাদৱ তাঁতী পিতাৰ নাম: বিশেশ্বৰ তাঁতী ঘৰ নং : 158 বয়স : 34 লিঙ্গ : পুৰুষ	MVY0007751 ফটো উপলব্ধ
445 নাম : মহেশ গড় পিতাৰ নাম: গবৰা গড় ঘৰ নং : 155 বয়স : 34 লিঙ্গ : পুৰুষ	MVY0435404 ফটো উপলব্ধ	446 নাম : কৰুণা গড় পিতাৰ নাম: বিশেশ্বৰ তাঁতী ঘৰ নং : 155 বয়স : 29 লিঙ্গ : মহিলা	MVY0295188 ফটো উপলব্ধ	447 নাম : পূজা কয়া তাঁতী স্বামীৰ নাম: যাদৱ তাঁতী ঘৰ নং : 155 বয়স : 27 লিঙ্গ : মহিলা	MVY0093682 ফটো উপলব্ধ
448 নাম : অমৰ তাঁতী পিতাৰ নাম: বিশেশ্বৰ তাঁতী ঘৰ নং : 155 বয়স : 25 লিঙ্গ : পুৰুষ	MVY0207803 ফটো উপলব্ধ	449 নাম : চনজা মুণ্ডা পিতাৰ নাম: লুইয়া মুণ্ডা ঘৰ নং : 155 বয়স : 24 লিঙ্গ : মহিলা	MVY2473510 ফটো উপলব্ধ	450 নাম : দিলীপ হালোবাই পিতাৰ নাম: লক্ষী হালোবাই ঘৰ নং : 159 বয়স : 62 লিঙ্গ : পুৰুষ	MVY0007752 ফটো উপলব্ধ



451 নাম : অনামিকা হালোৱাই স্বামীৰ নাম : দিলীপ হালোৱাই ঘৰ নং : 157 বয়স : 29 লিঙ্গ : মহিলা	MVY0412403 ফটো উপলব্ধ	452 নাম : বাজিব হালোৱাই পিতাৰ নাম : দিলীপ হালোৱাই ঘৰ নং : 157 বয়স : 29 লিঙ্গ : পুৰুষ	MVY0439935 ফটো উপলব্ধ	453 নাম : চুনালী হালোৱাই পিতাৰ নাম : ৰাজেশ গড় ঘৰ নং : 157 বয়স : 27 লিঙ্গ : মহিলা	MVY1124320 ফটো উপলব্ধ
454 নাম : পদ্মাৱতী গড় স্বামীৰ নাম : মদন গড় ঘৰ নং : 158 বয়স : 57 লিঙ্গ : মহিলা	MVY0007755 ফটো উপলব্ধ	455 নাম : ধনেশ্বৰ গড় পিতাৰ নাম : মদন গড় ঘৰ নং : 158 বয়স : 29 লিঙ্গ : পুৰুষ	MVY0093534 ফটো উপলব্ধ	S 456 নাম : অনিতা গড় পিতাৰ নাম : মদন গড় ঘৰ নং : 158 বয়স : 28 লিঙ্গ : মহিলা	MVY0093864 ফটো উপলব্ধ
457 নাম : মৌচুমী গড় স্বামীৰ নাম : ধনেশ্বৰ গড় ঘৰ নং : 158 বয়স : 25 লিঙ্গ : মহিলা	TOX0043075 ফটো উপলব্ধ	458 নাম : গোপাল গড় পিতাৰ নাম : চৰেশ তাতী ঘৰ নং : 159 বয়স : 34 লিঙ্গ : পুৰুষ	MVY0408633 ফটো উপলব্ধ	459 নাম : মালতী গড় স্বামীৰ নাম : গোপাল গড় ঘৰ নং : 159 বয়স : 29 লিঙ্গ : মহিলা	MVY0416412 ফটো উপলব্ধ
460 নাম : মিনা ভূঞা স্বামীৰ নাম : প্ৰতাপ ভূঞা ঘৰ নং : 159 বয়স : 25 লিঙ্গ : মহিলা	MVY0440628 ফটো উপলব্ধ	461 নাম : চুনিল ভূঞা পিতাৰ নাম : লখন ভূঞা ঘৰ নং : 160 বয়স : 47 লিঙ্গ : পুৰুষ	MVY0007760 ফটো উপলব্ধ	462 নাম : ৰূপামণি ভূঞা স্বামীৰ নাম : চুনিল ভূঞা ঘৰ নং : 160 বয়স : 45 লিঙ্গ : মহিলা	MVY1538438 ফটো উপলব্ধ
463 নাম : লিলেশ ভূঞা পিতাৰ নাম : লক্ষ্মন ভূঞা ঘৰ নং : 160 বয়স : 39 লিঙ্গ : পুৰুষ	MVY0007761 ফটো উপলব্ধ	464 নাম : সোণমণি ভূঞা স্বামীৰ নাম : নিলেচ ভূঞা ঘৰ নং : 160 বয়স : 30 লিঙ্গ : মহিলা	MVY0007762 ফটো উপলব্ধ	465 নাম : লাকী ভূঞা পিতাৰ নাম : সুনীল ভূঞা ঘৰ নং : 160 বয়স : 20 লিঙ্গ : মহিলা	TOX0001131 ফটো উপলব্ধ
466 নাম : মিনতী দুচাদ স্বামীৰ নাম : পুষ্প দুচাদ ঘৰ নং : 162 বয়স : 70 লিঙ্গ : মহিলা	MVY0007763 ফটো উপলব্ধ	467 নাম : আৰতী দুচাদ স্বামীৰ নাম : ডিম্বেশ্বৰ দুচাদ ঘৰ নং : 162 বয়স : 42 লিঙ্গ : মহিলা	MVY0007765 ফটো উপলব্ধ	468 নাম : ভানমতী দুচাদ স্বামীৰ নাম : ৰাজিব দুচাদ ঘৰ নং : 162 বয়স : 42 লিঙ্গ : মহিলা	MVY0007766 ফটো উপলব্ধ
469 নাম : ৰাজীৱ দুচাদ পিতাৰ নাম : পুষ্প দুচাদ ঘৰ নং : 162 বয়স : 41 লিঙ্গ : পুৰুষ	MVY0007767 ফটো উপলব্ধ	470 নাম : ভোলা কল পিতাৰ নাম : দদয়া কল ঘৰ নং : 163 বয়স : 77 লিঙ্গ : পুৰুষ	MVY0007768 ফটো উপলব্ধ	471 নাম : ফুলমণি কল স্বামীৰ নাম : ভোলা কল ঘৰ নং : 163 বয়স : 70 লিঙ্গ : মহিলা	MVY0007769 ফটো উপলব্ধ
472 নাম : অজয় কল পিতাৰ নাম : ভূলা কল ঘৰ নং : 163 বয়স : 36 লিঙ্গ : পুৰুষ	MVY0007771 ফটো উপলব্ধ	473 নাম : দিপালী কল স্বামীৰ নাম : অজয় কল ঘৰ নং : 163 বয়স : 35 লিঙ্গ : মহিলা	MVY0007772 ফটো উপলব্ধ	474 নাম : সুশিল তাতী পিতাৰ নাম : চোধুৰী তাতী ঘৰ নং : 168 বয়স : 52 লিঙ্গ : পুৰুষ	MVY0007773 ফটো উপলব্ধ
475 নাম : গনেশ তাতী পিতাৰ নাম : প্ৰফুল্ল তাতী ঘৰ নং : 168 বয়স : 48 লিঙ্গ : পুৰুষ	MVY1538585 ফটো উপলব্ধ	476 নাম : প্ৰমিলা তাতী স্বামীৰ নাম : গনেশ তাতী ঘৰ নং : 168 বয়স : 45 লিঙ্গ : মহিলা	MVY0007774 ফটো উপলব্ধ	477 নাম : পদ্মেশ্বৰী তাতী স্বামীৰ নাম : সুশিল তাতী ঘৰ নং : 168 বয়স : 40 লিঙ্গ : মহিলা	MVY0007775 ফটো উপলব্ধ
478 নাম : ৰাভুল তাতী পিতাৰ নাম : গণেশ তাতী ঘৰ নং : 164 বয়স : 22 লিঙ্গ : পুৰুষ	MVY0430587 ফটো উপলব্ধ	479 নাম : সুমিত তাতী পিতাৰ নাম : চুশিল তাতী ঘৰ নং : 168 বয়স : 35 লিঙ্গ : পুৰুষ	MVY0150979 ফটো উপলব্ধ	480 নাম : ৰীতা তাতী স্বামীৰ নাম : সুমিতা তাতী ঘৰ নং : 168 বয়স : 34 লিঙ্গ : মহিলা	MVY0150987 ফটো উপলব্ধ



বিধানসভা সমষ্টিৰ নম্বৰ আৰু নাম : 97-নাজিৰা
অংশৰ নম্বৰ আৰু নাম : 1-কোৱামৰা আথাবাৰী গ্ৰাণ্ট

481 নাম : তনুৰাম কল পিতাৰ নাম: শ্ৰী লিলা ৰাম কল ঘৰ নং : ১৬৫ বয়স : 43 লিঙ্গ : পুৰুষ	MVY0007779 ফটো উপলব্ধ	482 নাম : পৱিত্ৰী কল স্বামীৰ নাম: অনুৰাম কল ঘৰ নং : ১৬৫ বয়স : 33 লিঙ্গ : মহিলা	MVY0151118 ফটো উপলব্ধ	483 নাম : ৰেণুকা কল স্বামীৰ নাম: মনু কল ঘৰ নং : 165 বয়স : 26 লিঙ্গ : মহিলা	MVY0292771 ফটো উপলব্ধ
484 নাম : মনু কল পিতাৰ নাম: লীলাৰাম কোল ঘৰ নং : 165 বয়স : 26 লিঙ্গ : পুৰুষ	TOX0001214 ফটো উপলব্ধ	485 নাম : ৰঞ্জিত মাহালী পিতাৰ নাম: গেনাৰ চিৰুবা ঘৰ নং : ১৬৬ বয়স : 50 লিঙ্গ : পুৰুষ	MVY1538654 ফটো উপলব্ধ	486 নাম : ফাগুনী মাহালী স্বামীৰ নাম: ৰণজিত চিৰুবা ঘৰ নং : ১৬৬ বয়স : 46 লিঙ্গ : মহিলা	MVY0007781 ফটো উপলব্ধ
487 নাম : গনেশ গোৱালা পিতাৰ নাম: বিৰচা গোৱালা ঘৰ নং : ১৬৭ক বয়স : 48 লিঙ্গ : পুৰুষ	MVY0007782 ফটো উপলব্ধ	488 নাম : চুনমণি গোৱালা স্বামীৰ নাম: গনেশ গোৱালা ঘৰ নং : ১৬৭ক বয়স : 46 লিঙ্গ : মহিলা	MVY0007783 ফটো উপলব্ধ	489 নাম : জীবন তাঁতী পিতাৰ নাম: টিংকু তাঁতী ঘৰ নং : ১৬৮ বয়স : 49 লিঙ্গ : পুৰুষ	MVY0007785 ফটো উপলব্ধ
490 নাম : বিষ্ণু তাঁতী পিতাৰ নাম: টিংকু তাঁতী ঘৰ নং : ১৬৮ বয়স : 47 লিঙ্গ : পুৰুষ	MVY0007786 ফটো উপলব্ধ	491 নাম : কৰিচমা তাঁতী স্বামীৰ নাম: জীবন তাঁতী ঘৰ নং : ১৬৮ বয়স : 45 লিঙ্গ : মহিলা	MVY0007787 ফটো উপলব্ধ	492 নাম : পতীমা তাঁতী স্বামীৰ নাম: বিষ্ণু তাঁতী ঘৰ নং : 168 বয়স : 39 লিঙ্গ : মহিলা	MVY0472381 ফটো উপলব্ধ
493 নাম : মহেশ তাঁতী পিতাৰ নাম: জীৱন তাঁতী ঘৰ নং : 168 বয়স : 21 লিঙ্গ : পুৰুষ	TOX0016659 ফটো উপলব্ধ	494 নাম : ৰূপালী তাঁতী স্বামীৰ নাম: শংকৰ তাঁতী ঘৰ নং : ১৬৮ক বয়স : 26 লিঙ্গ : মহিলা	MVY0417535 ফটো উপলব্ধ	495 নাম : শংকৰ তাঁতী পিতাৰ নাম: টিংকু তাঁতী ঘৰ নং : ১৬৮ক বয়স : 39 লিঙ্গ : পুৰুষ	MVY0151779 ফটো উপলব্ধ
496 নাম : সঞ্জীকা চিক স্বামীৰ নাম: প্ৰদীপ চিক ঘৰ নং : ১৭০ বয়স : 48 লিঙ্গ : মহিলা	MVY0007791 ফটো উপলব্ধ	E 497 নাম : কাৰ্তিক চিক মাতৃৰ নাম: চঞ্জীকা চিক ঘৰ নং : ১৭০ বয়স : 34 লিঙ্গ : পুৰুষ	MVY0007792 ফটো উপলব্ধ	498 নাম : প্ৰিয়া শিক স্বামীৰ নাম: কৃষ্ণ সৈক সৈক ঘৰ নং : 170 বয়স : 30 লিঙ্গ : মহিলা	TOX0035345 ফটো উপলব্ধ
499 নাম : মিনতী গড় স্বামীৰ নাম: সুমন্ত গড় ঘৰ নং : ১৭১ বয়স : 62 লিঙ্গ : মহিলা	MVY0007794 ফটো উপলব্ধ	500 নাম : ৰূপেশ গড় পিতাৰ নাম: সুমন্ত গড় ঘৰ নং : ১৭১ বয়স : 40 লিঙ্গ : পুৰুষ	MVY0007795 ফটো উপলব্ধ	501 নাম : পুনেশ গড় পিতাৰ নাম: সুমন্ত গড় ঘৰ নং : ১৭১ বয়স : 35 লিঙ্গ : পুৰুষ	MVY0007796 ফটো উপলব্ধ
502 নাম : জিত্তী গড় স্বামীৰ নাম: পুনেশ গড় ঘৰ নং : ১৭১ বয়স : 33 লিঙ্গ : মহিলা	MVY0411231 ফটো উপলব্ধ	503 নাম : চুনীতা গড় স্বামীৰ নাম: ৰূপেশ গড় ঘৰ নং : ১৭১ বয়স : 31 লিঙ্গ : মহিলা	MVY0417444 ফটো উপলব্ধ	504 নাম : ৰাজা খৰকবংশী পিতাৰ নাম: কুব্ৰেৰ খৰকবংশী ঘৰ নং : ১৭২ বয়স : 41 লিঙ্গ : পুৰুষ	MVY0007802 ফটো উপলব্ধ
505 নাম : সুনীলা খড়ক বংশী স্বামীৰ নাম: ৰাজা খড়ক বংশী ঘৰ নং : ১৭২ বয়স : 37 লিঙ্গ : মহিলা	MVY0274100 ফটো উপলব্ধ	506 নাম : ৰাহুল খড়ক বংশী পিতাৰ নাম: উব্ৰেৰ খড়ক বংশী ঘৰ নং : ১৭৩ বয়স : 28 লিঙ্গ : পুৰুষ	MVY0280917 ফটো উপলব্ধ	507 নাম : সুহাগী সিং স্বামীৰ নাম: ৰমেশ সিং ঘৰ নং : ১৭৪ বয়স : 62 লিঙ্গ : মহিলা	MVY0007805 ফটো উপলব্ধ
508 নাম : বিকি চিং মাতৃৰ নাম: চুহাগী চিং ঘৰ নং : ১৭৪ বয়স : 28 লিঙ্গ : পুৰুষ	MVY0409201 ফটো উপলব্ধ	509 নাম : নিৰদা তাঁতী স্বামীৰ নাম: বিকি সিং ঘৰ নং : 174 বয়স : 23 লিঙ্গ : মহিলা	MVY0440065 ফটো উপলব্ধ	510 নাম : নন্দেশ্বৰ পানিকা পিতাৰ নাম: কৈলাস পানিকা ঘৰ নং : ১৭৫ বয়স : 67 লিঙ্গ : পুৰুষ	MVY0007806 ফটো উপলব্ধ



511 নাম : মণি পানিকা স্বামীৰ নাম: নন্দেশ্বৰ পানিকা ঘৰ নং : ১৭৫ বয়স : 62 লিঙ্গ : মহিলা	MVY0007808 ফটো উপলব্ধ	512 নাম : লচমী পানিকা স্বামীৰ নাম: নন্দেশ্বৰ পানিকা ঘৰ নং : ১৭৫ বয়স : 60 লিঙ্গ : মহিলা	MVY0007809 ফটো উপলব্ধ	513 নাম : সুনিতা পানিকা পিতাৰ নাম: দুৰ্গা তন্তুৰাই ঘৰ নং : 175 বয়স : 53 লিঙ্গ : মহিলা	TOX0046862 ফটো উপলব্ধ
514 নাম : দেবা পানিকা পিতাৰ নাম: নন্দেশ্বৰ পানিকা ঘৰ নং : 175 বয়স : 27 লিঙ্গ : পুৰুষ	TOX0119297 ফটো উপলব্ধ	515 নাম : বাহুল পানিকা পিতাৰ নাম: বুলু পানিকা ঘৰ নং : 175 বয়স : 23 লিঙ্গ : পুৰুষ	TOX0026575 ফটো উপলব্ধ	516 নাম : শ্ৰী অজয় তাঁতী পিতাৰ নাম: শ্ৰী উৰু তাঁতী ঘৰ নং : ১৭৭ বয়স : 42 লিঙ্গ : পুৰুষ	MVY0007813 ফটো উপলব্ধ
517 নাম : জমুনা তাঁতী স্বামীৰ নাম: অনীল তাঁতী ঘৰ নং : ১৭৭ বয়স : 39 লিঙ্গ : মহিলা	MVY0268045 ফটো উপলব্ধ	518 নাম : চিমা তাঁতী স্বামীৰ নাম: অজয় তাঁতী ঘৰ নং : ১৭৭ বয়স : 36 লিঙ্গ : মহিলা	MVY0007814 ফটো উপলব্ধ	519 নাম : ললিত তাঁতী পিতাৰ নাম: উৰু তাঁতী ঘৰ নং : ১৭৭ বয়স : 50 লিঙ্গ : পুৰুষ	MVY0007815 ফটো উপলব্ধ
520 নাম : বাজেশ তাঁতী পিতাৰ নাম: উৰু তাঁতী ঘৰ নং : ১৭৭ বয়স : 47 লিঙ্গ : পুৰুষ	MVY0007816 ফটো উপলব্ধ	521 নাম : অনিল তাঁতী পিতাৰ নাম: উৰু তাঁতী ঘৰ নং : ১৭৭ বয়স : 46 লিঙ্গ : পুৰুষ	MVY0007818 ফটো উপলব্ধ	522 নাম : অনিমা তাঁতী স্বামীৰ নাম: বাজেশ তাঁতী ঘৰ নং : ১৭৭ বয়স : 42 লিঙ্গ : মহিলা	MVY0007819 ফটো উপলব্ধ
523 নাম : শীত খৰকবংশী পিতাৰ নাম: চয়নাথ খৰকবংশী ঘৰ নং : ১৭৯ বয়স : 55 লিঙ্গ : পুৰুষ	MVY0007820 ফটো উপলব্ধ	524 নাম : ভাৰতী খৰকবংশী স্বামীৰ নাম: শীত খৰকবংশী ঘৰ নং : ১৭৯ বয়স : 49 লিঙ্গ : মহিলা	MVY0007821 ফটো উপলব্ধ	525 নাম : চুমিত খৰকবংশী পিতাৰ নাম: চিত খৰকবংশী ঘৰ নং : ১৭৯ বয়স : 26 লিঙ্গ : পুৰুষ	MVY0403014 ফটো উপলব্ধ
526 নাম : নবনিতা খৰকবংশী পিতাৰ নাম: শীত খৰকবংশী ঘৰ নং : 179 বয়স : 23 লিঙ্গ : মহিলা	TOX0043679 ফটো উপলব্ধ	527 নাম : প্ৰীতি মাৰাৰ খৰকবংশী স্বামীৰ নাম: সুমিত খৰকবংশী ঘৰ নং : 179 বয়স : 22 লিঙ্গ : মহিলা	MVY2478204 ফটো উপলব্ধ	528 নাম : কমলা খৰকবংশী স্বামীৰ নাম: বিচু খৰকবংশী ঘৰ নং : ১৮০ বয়স : 60 লিঙ্গ : মহিলা	MVY0007822 ফটো উপলব্ধ
529 নাম : অনিল খৰকবংশী পিতাৰ নাম: বিশ্ব খৰকবংশী ঘৰ নং : 180 বয়স : 21 লিঙ্গ : পুৰুষ	TOX0040915 ফটো উপলব্ধ	530 নাম : দীপক খৰকবংশী পিতাৰ নাম: বিচুৰা খৰকবংশী ঘৰ নং : ১৮০ বয়স : 46 লিঙ্গ : পুৰুষ	MVY0007823 ফটো উপলব্ধ	531 নাম : বসন্তী খৰকবংশী স্বামীৰ নাম: দীপক খৰকবংশী ঘৰ নং : ১৮০ বয়স : 42 লিঙ্গ : মহিলা	MVY1539146 ফটো উপলব্ধ
532 নাম : কানায়া খৰকবংশী পিতাৰ নাম: পানীৰাম খৰকবংশী ঘৰ নং : ১৮১ বয়স : 47 লিঙ্গ : পুৰুষ	MVY0007824 ফটো উপলব্ধ	533 নাম : মণিকা খৰকবংশী স্বামীৰ নাম: কানায়া খৰকবংশী ঘৰ নং : ১৮১ বয়স : 45 লিঙ্গ : মহিলা	MVY0007825 ফটো উপলব্ধ	534 নাম : মিনু ভূঞা স্বামীৰ নাম: শিবা ভূঞা ঘৰ নং : ১৮২ বয়স : 52 লিঙ্গ : মহিলা	MVY0007826 ফটো উপলব্ধ
535 নাম : মুনেচ ভূঞা পিতাৰ নাম: মদন ভূঞা ঘৰ নং : 182 বয়স : 32 লিঙ্গ : পুৰুষ	MVY0359323 ফটো উপলব্ধ	536 নাম : সৈমোলী কোৰুৱা ভূঞা স্বামীৰ নাম: মুনেশ ভূঞা ঘৰ নং : 182 বয়স : 30 লিঙ্গ : মহিলা	TOX0046938 ফটো উপলব্ধ	537 নাম : আমন ভূঞা মাতৃৰ নাম: মিনু ভূঞা ঘৰ নং : 182 বয়স : 26 লিঙ্গ : পুৰুষ	TOX0087510 ফটো উপলব্ধ
538 নাম : আমন ভূঞা পিতাৰ নাম: নাগেশ্বৰ ভূঞা ঘৰ নং : 182 বয়স : 26 লিঙ্গ : পুৰুষ	TOX0089938 ফটো উপলব্ধ	539 নাম : ভাগ্যশ্ৰী ভূঞা স্বামীৰ নাম: জিতেন ভূঞা ঘৰ নং : ১৮২ বয়স : 34 লিঙ্গ : মহিলা	MVY0359422 ফটো উপলব্ধ	540 নাম : অজয় ভূঞা পিতাৰ নাম: মদন ভূঞা ঘৰ নং : 182 বয়স : 26 লিঙ্গ : পুৰুষ	MVY0408781 ফটো উপলব্ধ



541 নাম : তেনী ভূঞা স্বামীৰ নাম: মদন ভূঞা ঘৰ নং : ১৮২ক বয়স : 67 লিঙ্গ : মহিলা	MVY1539191 ফটো উপলব্ধ	542 নাম : মামনি গড় স্বামীৰ নাম: মুকেশ গড় ঘৰ নং : ১৮২খ বয়স : 48 লিঙ্গ : মহিলা	MVY0007830 ফটো উপলব্ধ	543 নাম : জিতেন ভূঞা পিতাৰ নাম: মদন ভূঞা ঘৰ নং : ১৮২ক বয়স : 37 লিঙ্গ : পুৰুষ	MVY0007828 ফটো উপলব্ধ
544 নাম : চামদাস পানিকা পিতাৰ নাম: বালকদাস পানিকা ঘৰ নং : ১৮৩ বয়স : 52 লিঙ্গ : পুৰুষ	MVY0007831 ফটো উপলব্ধ	545 নাম : নীলাক্ষী মাহালি পানীকা স্বামীৰ নাম: চামদাস পানীকা ঘৰ নং : ১৮৩ বয়স : 50 লিঙ্গ : মহিলা	MVY0007832 ফটো উপলব্ধ	546 নাম : বীশী পানিকা স্বামীৰ নাম: অমৃত পানিকা ঘৰ নং : 183 বয়স : 36 লিঙ্গ : মহিলা	TOX0044750 ফটো উপলব্ধ
547 নাম : অমৃত পানীকা পিতাৰ নাম: শ্যামদাস পানীকা ঘৰ নং : ১৮৩ বয়স : 28 লিঙ্গ : পুৰুষ	MVY0093823 ফটো উপলব্ধ	548 নাম : বুলু পানিকা পিতাৰ নাম: বালকদাস পানিকা ঘৰ নং : ১৮৫ বয়স : 60 লিঙ্গ : পুৰুষ	MVY0007833 ফটো উপলব্ধ	549 নাম : সুনিতা পানিকা স্বামীৰ নাম: বুলু পানিকা ঘৰ নং : ১৮৫ বয়স : 57 লিঙ্গ : মহিলা	MVY0007834 ফটো উপলব্ধ
550 নাম : ববিতা পানিকা স্বামীৰ নাম: চকতি পানিকা ঘৰ নং : ১৮৫ বয়স : 32 লিঙ্গ : মহিলা	MVY0153866 ফটো উপলব্ধ	551 নাম : চকতী পানিকা পিতাৰ নাম: ৰামদাস পানীকা ঘৰ নং : ১৮৫ বয়স : 31 লিঙ্গ : পুৰুষ	MVY0153908 ফটো উপলব্ধ	# 552 নাম : ৰামদয়াল হালোৱাই পিতাৰ নাম: প্ৰানসিং হালোৱাই ঘৰ নং : ১৮৬ বয়স : 67 লিঙ্গ : পুৰুষ	MVY0007835 ফটো উপলব্ধ
553 নাম : মায়াবতি হালোৱাই স্বামীৰ নাম: দয়্যৰাম হালোৱাই ঘৰ নং : ১৮৬ বয়স : 37 লিঙ্গ : মহিলা	MVY0411132 ফটো উপলব্ধ	554 নাম : দয়্যৰাম হালোৱাই পিতাৰ নাম: ৰামদয়াল হালোৱাই ঘৰ নং : ১৮৬ বয়স : 31 লিঙ্গ : পুৰুষ	MVY0030049 ফটো উপলব্ধ	555 নাম : চুখেশ্বৰ হালোৱাই পিতাৰ নাম: ৰামদয়াল হালোৱাই ঘৰ নং : ১৮৬ বয়স : 30 লিঙ্গ : পুৰুষ	MVY0030056 ফটো উপলব্ধ
556 নাম : অজিত হালোৱাই পিতাৰ নাম: প্ৰানসিং হালোৱাই ঘৰ নং : ১৮৭ বয়স : 57 লিঙ্গ : পুৰুষ	MVY1539293 ফটো উপলব্ধ	557 নাম : মামনি হালোৱাই স্বামীৰ নাম: অজিত হালোৱাই ঘৰ নং : ১৮৭ বয়স : 54 লিঙ্গ : মহিলা	MVY0007837 ফটো উপলব্ধ	558 নাম : বীনা হালুৱাই পিতাৰ নাম: অজিত হালুৱাই ঘৰ নং : 187 বয়স : 21 লিঙ্গ : মহিলা	TOX0044792 ফটো উপলব্ধ
559 নাম : মতিলাল ভূঞা পিতাৰ নাম: ৰচনা ভূঞা ঘৰ নং : ১৮৮ বয়স : 77 লিঙ্গ : পুৰুষ	MVY0007838 ফটো উপলব্ধ	560 নাম : আৰতি ভূঞা স্বামীৰ নাম: শংকৰ ভূঞা ঘৰ নং : 188 বয়স : 39 লিঙ্গ : মহিলা	TOX0001677 ফটো উপলব্ধ	561 নাম : শংকৰ ভূঞা পিতাৰ নাম: মতিলাল ভূঞা ঘৰ নং : ১৮৮ বয়স : 37 লিঙ্গ : পুৰুষ	MVY0007840 ফটো উপলব্ধ
562 নাম : যোগেশ্বৰ ভূঞা পিতাৰ নাম: লাল ভূঞা ঘৰ নং : 189 বয়স : 33 লিঙ্গ : পুৰুষ	TOX0043737 ফটো উপলব্ধ	563 নাম : সন্ধ্যা ভূঞা অন্যান্য: লাল ভূঞা ঘৰ নং : ১৮৯ বয়স : 31 লিঙ্গ : মহিলা	MVY0359505 ফটো উপলব্ধ	564 নাম : উমা ভূঞা পিতাৰ নাম: দুখ ভূঞা ঘৰ নং : 190 বয়স : 27 লিঙ্গ : মহিলা	TOX0047928 ফটো উপলব্ধ
S 565 নাম : চুনিল কুৰ্মী পিতাৰ নাম: চিত্ৰাৰাম কুৰ্মী ঘৰ নং : ১৯১ বয়স : 26 লিঙ্গ : পুৰুষ	MVY0007843 ফটো উপলব্ধ	S 566 নাম : মীনা কুৰ্মী স্বামীৰ নাম: সুনীল কুৰ্মী ঘৰ নং : ১৯২ বয়স : 60 লিঙ্গ : মহিলা	MVY1539384 ফটো উপলব্ধ	E 567 নাম : জিতেন গড় পিতাৰ নাম: গকুল গড় ঘৰ নং : ১৯২ বয়স : 49 লিঙ্গ : পুৰুষ	MVY0007845 ফটো উপলব্ধ
568 নাম : জয়ন্তী গৌড় পিতাৰ নাম: জিতেন গড় ঘৰ নং : 192 বয়স : 22 লিঙ্গ : মহিলা	TOX0044776 ফটো উপলব্ধ	569 নাম : প্ৰিয়া গড় স্বামীৰ নাম: সঞ্জয় গড় ঘৰ নং : ১৯২ক বয়স : 46 লিঙ্গ : মহিলা	MVY0007848 ফটো উপলব্ধ	570 নাম : পদমনি গড় পিতাৰ নাম: শংকৰ গড় ঘৰ নং : 193 বয়স : 25 লিঙ্গ : মহিলা	MVY0408179 ফটো উপলব্ধ



571	MVY0007852	ফটো উপলব্ধ	572	MVY0007853	ফটো উপলব্ধ	573	MVY0093690	ফটো উপলব্ধ
নাম : আৰতী খৰকবংশী স্বামীৰ নাম: চাৰেং খৰকবংশী ঘৰ নং : ১৯৪ বয়স : 70 লিঙ্গ : মহিলা			নাম : অনিশা গড় পিতাৰ নাম: চাৰেং খৰকবংশী ঘৰ নং : ১৯৪ বয়স : 35 লিঙ্গ : মহিলা			নাম : মনোজ গড় পিতাৰ নাম: চাৰেং গড় ঘৰ নং : ১৯৪ বয়স : 27 লিঙ্গ : পুৰুষ		
574	MVY0306167	ফটো উপলব্ধ	575	TOX0023879	ফটো উপলব্ধ	576	MVY0007855	ফটো উপলব্ধ
নাম : শোভিতা গৌড় স্বামীৰ নাম: মনুজ গড় ঘৰ নং : 194 বয়স : 27 লিঙ্গ : মহিলা			নাম : অনামিকা গড় পিতাৰ নাম: সাৰেঙ্গ গড় ঘৰ নং : 194 বয়স : 23 লিঙ্গ : মহিলা			নাম : ৰূপেশ্বৰী তাঁতী স্বামীৰ নাম: পুনেশ্বৰ তাঁতী ঘৰ নং : ১৯৫ বয়স : 72 লিঙ্গ : মহিলা		
577	MVY0007857	ফটো উপলব্ধ	578	MVY0007858	ফটো উপলব্ধ	579	MVY0007859	ফটো উপলব্ধ
নাম : নেহা তাঁতী স্বামীৰ নাম: আকাশ তাঁতী ঘৰ নং : ১৯৫ বয়স : 43 লিঙ্গ : মহিলা			নাম : সংগীতা তাঁতী পিতাৰ নাম: পুনেশ্বৰ তাঁতী ঘৰ নং : ১৯৫ বয়স : 42 লিঙ্গ : মহিলা			নাম : আকাশ তাঁতী পিতাৰ নাম: পুনেশ্বৰ তাঁতী ঘৰ নং : ১৯৫ বয়স : 40 লিঙ্গ : পুৰুষ		
580	TOX0023754	ফটো উপলব্ধ	581	MVY0007861	ফটো উপলব্ধ	582	MVY0007863	ফটো উপলব্ধ
নাম : জোনালী বনাঙ্গুতে মাতৃৰ নাম: বেলা তাঁতী ঘৰ নং : 195 বয়স : 23 লিঙ্গ : মহিলা			নাম : বেলা তাঁতী স্বামীৰ নাম: সৰেশ্বৰ তাঁতী ঘৰ নং : ১৯৫ক বয়স : 52 লিঙ্গ : মহিলা			নাম : চাম বাল্মীকি পিতাৰ নাম: ৰসুবাৰ বাল্মীকি ঘৰ নং : ১৯৬ক বয়স : 57 লিঙ্গ : পুৰুষ		
583	MVY0007867	ফটো উপলব্ধ	584	MVY0007868	ফটো উপলব্ধ	585	TOX0124412	ফটো উপলব্ধ
নাম : ৰেণু ভূঞা মাতৃৰ নাম: যমুনা ভূঞা ঘৰ নং : ১৯৭ বয়স : 42 লিঙ্গ : মহিলা			নাম : সনীয়া ভূঞা পিতাৰ নাম: অকন ভূঞা ঘৰ নং : ১৯৭ বয়স : 37 লিঙ্গ : মহিলা			নাম : হৃদয়িয়া ভূঞা স্বামীৰ নাম: কৰন ভূঞা ঘৰ নং : 197 বয়স : 23 লিঙ্গ : মহিলা		
586	TOX0110577	ফটো উপলব্ধ	587	MVY0007869	ফটো উপলব্ধ	588	MVY0007870	ফটো উপলব্ধ
নাম : কৰন ভূঞা পিতাৰ নাম: চমাসিং ভূঞা ঘৰ নং : 197 বয়স : 21 লিঙ্গ : পুৰুষ			নাম : চামসিং ভূঞা পিতাৰ নাম: অজুন ভূঞা ঘৰ নং : ১৯৭ক বয়স : 52 লিঙ্গ : পুৰুষ			নাম : মাটু ভূঞা স্বামীৰ নাম: চামসিং ভূঞা ঘৰ নং : ১৯৭ক বয়স : 47 লিঙ্গ : মহিলা		
589	MVY0007872	ফটো উপলব্ধ	590	MVY0007873	ফটো উপলব্ধ	591	MVY0007874	ফটো উপলব্ধ
নাম : ৰবি গড় পিতাৰ নাম: নকুল গড় ঘৰ নং : ১৯৮ বয়স : 42 লিঙ্গ : পুৰুষ			নাম : লক্ষী গড় স্বামীৰ নাম: ৰবি গড় ঘৰ নং : ১৯৮ বয়স : 38 লিঙ্গ : মহিলা			নাম : ভাগমগ্ৰি গড় স্বামীৰ নাম: ব্ৰীজলাল গড় ঘৰ নং : ১৯৯ বয়স : 60 লিঙ্গ : মহিলা		
592	MVY0007875	ফটো উপলব্ধ	593	MVY0007876	ফটো উপলব্ধ	594	MVY0007877	ফটো উপলব্ধ
নাম : জিতুল গড় পিতাৰ নাম: ব্ৰীজলাল গড় ঘৰ নং : ১৯৯ বয়স : 45 লিঙ্গ : পুৰুষ			নাম : বিজয় গড় পিতাৰ নাম: ব্ৰীজলাল গড় ঘৰ নং : ১৯৯ বয়স : 44 লিঙ্গ : পুৰুষ			নাম : মামনি গড় স্বামীৰ নাম: বিজয় গড় ঘৰ নং : ১৯৯ বয়স : 41 লিঙ্গ : মহিলা		
595	MVY0093401	ফটো উপলব্ধ	596	MVY1539704	ফটো উপলব্ধ	597	TOX0044784	ফটো উপলব্ধ
নাম : সঞ্জীৱ গড় পিতাৰ নাম: ব্ৰীজলাল গড় ঘৰ নং : ১৯৯ বয়স : 38 লিঙ্গ : পুৰুষ			নাম : পূৰ্ণিমা গড় স্বামীৰ নাম: জটিল গড় ঘৰ নং : ১৯৯ বয়স : 38 লিঙ্গ : মহিলা			নাম : পাৰ্বতী গড় স্বামীৰ নাম: সঞ্জীৱ গড় ঘৰ নং : 199 বয়স : 27 লিঙ্গ : মহিলা		
598	MVY0007878	ফটো উপলব্ধ	599	MVY0007879	ফটো উপলব্ধ	600	MVY0156745	ফটো উপলব্ধ
নাম : গৌতম গড় পিতাৰ নাম: নকুল গড় ঘৰ নং : ২০০ বয়স : 50 লিঙ্গ : পুৰুষ			নাম : নীপা গড় স্বামীৰ নাম: গৌতম গড় ঘৰ নং : ২০০ বয়স : 47 লিঙ্গ : মহিলা			নাম : সত্যজীত গড় পিতাৰ নাম: গৌতম গড় ঘৰ নং : ২০০ বয়স : 32 লিঙ্গ : পুৰুষ		



বিধানসভা সমষ্টিৰ নম্বৰ আৰু নাম : 97-নাজিৰা
অংশৰ নম্বৰ আৰু নাম : 1-কোৱামৰা আথাবাৰী গ্ৰাণ্ট

601 নাম : আদৰমণি গড় স্বামীৰ নাম: সত্যজীত গড় ঘৰ নং : ২০০ বয়স : 29 লিঙ্গ : মহিলা	MVY0156786 ফটো উপলব্ধ	602 নাম : বিশ্বজিত গড় পিতাৰ নাম: গৌতম গড় ঘৰ নং : 200 বয়স : 26 লিঙ্গ : পুৰুষ	MVY0406975 ফটো উপলব্ধ	603 নাম : শ্ৰেণালি ৰাজোৱাৰ গড় স্বামীৰ নাম: অমৰজিৎ গড় ঘৰ নং : 200 বয়স : 26 লিঙ্গ : মহিলা	MVY0500454 ফটো উপলব্ধ
604 নাম : অমৰজিৎ গড় পিতাৰ নাম: গৌতম গড় ঘৰ নং : ২০০ বয়স : 25 লিঙ্গ : পুৰুষ	MVY0403485 ফটো উপলব্ধ	605 নাম : ৰুবী গড় স্বামীৰ নাম: বিশ্বজিত গড় ঘৰ নং : 200 বয়স : 20 লিঙ্গ : মহিলা	TOX0116723 ফটো উপলব্ধ	E 606 নাম : কুসুম গড় স্বামীৰ নাম: চমাৰু গড় ঘৰ নং : ২০১ বয়স : 57 লিঙ্গ : মহিলা	MVY0007881 ফটো উপলব্ধ
607 নাম : বৃধৰাম গড় পিতাৰ নাম: চমাৰু গড় ঘৰ নং : ২০১ বয়স : 35 লিঙ্গ : পুৰুষ	MVY0156919 ফটো উপলব্ধ	608 নাম : আৰতী গড় স্বামীৰ নাম: বৃধৰাম গড় ঘৰ নং : ২০১ বয়স : 34 লিঙ্গ : মহিলা	MVY0156927 ফটো উপলব্ধ	609 নাম : প্ৰিয়া গড় স্বামীৰ নাম: অৰ্নব গড় ঘৰ নং : 201 বয়স : 34 লিঙ্গ : মহিলা	TOX0041012 ফটো উপলব্ধ
610 নাম : পূজা গড় স্বামীৰ নাম: অভিষেক গড় ঘৰ নং : ২০১ বয়স : 33 লিঙ্গ : মহিলা	MVY0156935 ফটো উপলব্ধ	611 নাম : অৰ্ণৱ গড় পিতাৰ নাম: চমাৰু গড় ঘৰ নং : ২০১ বয়স : 32 লিঙ্গ : পুৰুষ	MVY0093542 ফটো উপলব্ধ	612 নাম : নিকু গাউ পিতাৰ নাম: চমাৰু গড় ঘৰ নং : 201 বয়স : 28 লিঙ্গ : পুৰুষ	TOX0044768 ফটো উপলব্ধ
613 নাম : হালিমা খাটন স্বামীৰ নাম: আইনুল হক ঘৰ নং : ২০২ বয়স : 74 লিঙ্গ : মহিলা	MVY0007882 ফটো উপলব্ধ	614 নাম : মুস্তাফা আলি পিতাৰ নাম: আইনুল আলি ঘৰ নং : ২০২ বয়স : 49 লিঙ্গ : পুৰুষ	MVY0007883 ফটো উপলব্ধ	615 নাম : তচলিমা বেগম স্বামীৰ নাম: মুস্তাফা আলি ঘৰ নং : ২০২ বয়স : 46 লিঙ্গ : মহিলা	MVY0007884 ফটো উপলব্ধ
616 নাম : সমীৰ ভূঞা পিতাৰ নাম: অজুন ভূঞা ঘৰ নং : 202 বয়স : 33 লিঙ্গ : পুৰুষ	MVY1132422 ফটো উপলব্ধ	617 নাম : মুশাৰফ আলী পিতাৰ নাম: মুস্তাফা আলী ঘৰ নং : 202 বয়স : 25 লিঙ্গ : পুৰুষ	MVY0487629 ফটো উপলব্ধ	618 নাম : ৰস্তম আলী মাতৃৰ নাম: তসলিমা বেগম ঘৰ নং : 202 বয়স : 24 লিঙ্গ : পুৰুষ	MVY0506964 ফটো উপলব্ধ
619 নাম : মুস্কান বেগম পিতাৰ নাম: মুস্তাফা আলী ঘৰ নং : 202 বয়স : 20 লিঙ্গ : মহিলা	TOX0114041 ফটো উপলব্ধ	620 নাম : নবজীত তামূলী পিতাৰ নাম: তুলসী তামূলী ঘৰ নং : ২০৩ বয়স : 44 লিঙ্গ : পুৰুষ	MVY0007887 ফটো উপলব্ধ	621 নাম : নিৰ্মালী তামূলী স্বামীৰ নাম: নবজীত তামূলী ঘৰ নং : ২০৩ বয়স : 40 লিঙ্গ : মহিলা	MVY0007889 ফটো উপলব্ধ
622 নাম : পঙ্কজ খনিকৰ পিতাৰ নাম: দেব খনিকৰ ঘৰ নং : ২০৪ বয়স : 40 লিঙ্গ : পুৰুষ	MVY0007891 ফটো উপলব্ধ	623 নাম : কালনা দূৱা স্বামীৰ নাম: পংকজ খনিকৰ ঘৰ নং : ২০৪ বয়স : 30 লিঙ্গ : মহিলা	MVY1568598 ফটো উপলব্ধ	624 নাম : লখন গড় পিতাৰ নাম: প্ৰহ্লাড গড় ঘৰ নং : 204 বয়স : 26 লিঙ্গ : পুৰুষ	MVY0500496 ফটো উপলব্ধ
625 নাম : ৰেখামণি গড় পিতাৰ নাম: জিতু ভূঞা ঘৰ নং : 204 বয়স : 22 লিঙ্গ : মহিলা	TOX0043745 ফটো উপলব্ধ	626 নাম : প্ৰহ্লাদ গড় পিতাৰ নাম: দাৰোগা গড় ঘৰ নং : ২০৪ক বয়স : 77 লিঙ্গ : পুৰুষ	MVY0007892 ফটো উপলব্ধ	627 নাম : কমলা গড় স্বামীৰ নাম: দাৰোগা গড় ঘৰ নং : ২০৪ক বয়স : 72 লিঙ্গ : মহিলা	MVY0007893 ফটো উপলব্ধ
R 628 নাম : ফুলেশ্বৰী গড় পিতাৰ নাম: প্ৰহ্লাদ গড় ঘৰ নং : ২০৪ক বয়স : 44 লিঙ্গ : মহিলা	MVY0007894 ফটো উপলব্ধ	629 নাম : পূনা ভূঞা পিতাৰ নাম: বিজয় ভূঞা ঘৰ নং : ২০৫ বয়স : 39 লিঙ্গ : পুৰুষ	MVY1568703 ফটো উপলব্ধ	630 নাম : লক্ষী কয়া স্বামীৰ নাম: বলোৰাম কয়া ঘৰ নং : ২০৬ বয়স : 74 লিঙ্গ : মহিলা	MVY0007897 ফটো উপলব্ধ



বিধানসভা সমষ্টিৰ নম্বৰ আৰু নাম : 97-নাজিৰা
অংশৰ নম্বৰ আৰু নাম : 1-কোৱামৰা আথাবাৰী গ্ৰাণ্ট

631 নাম : সুৰেশ কয়া পিতাৰ নাম: কোশ কয়া ঘৰ নং : 206 বয়স : 54 লিঙ্গ : পুৰুষ	MVY0294157 ফটো উপলব্ধ	632 নাম : মণিকা কয়া স্বামীৰ নাম: অমৰ কয়া ঘৰ নং : 206 বয়স : 50 লিঙ্গ : মহিলা	MVY0007899 ফটো উপলব্ধ	633 নাম : মালতী ভূমিজ স্বামীৰ নাম: সন্তোষ তাঁতী ঘৰ নং : 206 বয়স : 41 লিঙ্গ : মহিলা	TOX0118166 ফটো উপলব্ধ
#2 634 নাম : অঞ্জলী তাঁতি পিতাৰ নাম: গোপাল তাঁতি ঘৰ নং : 206 ক বয়স : 33 লিঙ্গ : মহিলা	CXH1508710 ফটো উপলব্ধ	635 নাম : সত্যবতী তাঁতী স্বামীৰ নাম: গোপাল তাঁতী ঘৰ নং : 206 ক বয়স : 72 লিঙ্গ : মহিলা	MVY0007900 ফটো উপলব্ধ	636 নাম : চন্ডোছ তাঁতি পিতাৰ নাম: গোপাল তাঁতী ঘৰ নং : 206 ক বয়স : 37 লিঙ্গ : পুৰুষ	MVY0157487 ফটো উপলব্ধ
637 নাম : হীৰা চিৰুবা স্বামীৰ নাম: মেৰা চিৰুবা ঘৰ নং : 209 বয়স : 72 লিঙ্গ : মহিলা	MVY0007901 ফটো উপলব্ধ	638 নাম : অজীত মাহালি পিতাৰ নাম: মেৰা মাহালি ঘৰ নং : 209 বয়স : 42 লিঙ্গ : পুৰুষ	MVY0007902 ফটো উপলব্ধ	639 নাম : চুজিত চিৰুবা পিতাৰ নাম: মেৰা চিৰুবা ঘৰ নং : 209 বয়স : 40 লিঙ্গ : পুৰুষ	MVY0007903 ফটো উপলব্ধ
640 নাম : হেমন্তী মাহালি স্বামীৰ নাম: অজীত মাহালি ঘৰ নং : 207 বয়স : 39 লিঙ্গ : মহিলা	MVY0410308 ফটো উপলব্ধ	641 নাম : শংকৰ মাহালী পিতাৰ নাম: মেৰা মাহালী ঘৰ নং : 209 বয়স : 37 লিঙ্গ : পুৰুষ	MVY0404426 ফটো উপলব্ধ	642 নাম : সৰুমাঈ মুহালী স্বামীৰ নাম: চুজীত চিৰুৱা ঘৰ নং : 209 বয়স : 32 লিঙ্গ : মহিলা	MVY0412387 ফটো উপলব্ধ
643 নাম : লক্ষ্মীমণি মাহালি স্বামীৰ নাম: শংকৰ মাহালি ঘৰ নং : 207 বয়স : 25 লিঙ্গ : মহিলা	MVY0294744 ফটো উপলব্ধ	644 নাম : অশোক মাহালি পিতাৰ নাম: সঞ্জীৱ মাহালি ঘৰ নং : 207 ক বয়স : 26 লিঙ্গ : পুৰুষ	MVY0497826 ফটো উপলব্ধ	645 নাম : সঞ্জীৱ মাহালি পিতাৰ নাম: মেৰা মাহালি ঘৰ নং : 209 ক বয়স : 48 লিঙ্গ : পুৰুষ	MVY0007904 ফটো উপলব্ধ
646 নাম : সুনিতা মাহালি স্বামীৰ নাম: সঞ্জীৱ মাহালি ঘৰ নং : 209 ক বয়স : 45 লিঙ্গ : মহিলা	MVY0007905 ফটো উপলব্ধ	647 নাম : চুনিল গুঁড় পিতাৰ নাম: ৰমেশ গুঁড় ঘৰ নং : 208 বয়স : 47 লিঙ্গ : পুৰুষ	MVY1540110 ফটো উপলব্ধ	648 নাম : অনিমা গুঁড় স্বামীৰ নাম: চুনিল গুঁড় ঘৰ নং : 208 বয়স : 44 লিঙ্গ : মহিলা	MVY0007908 ফটো উপলব্ধ
649 নাম : গিতা খৰকবংশী স্বামীৰ নাম: হেমন্ত খৰকবংশী ঘৰ নং : 209 বয়স : 34 লিঙ্গ : মহিলা	MVY0294645 ফটো উপলব্ধ	650 নাম : আইকন গুঁড় স্বামীৰ নাম: ৰণজিত গুঁড় ঘৰ নং : 210 বয়স : 55 লিঙ্গ : মহিলা	MVY0007912 ফটো উপলব্ধ	651 নাম : বিপুল গুঁড় পিতাৰ নাম: ৰঞ্জিত গুঁড় ঘৰ নং : 210 বয়স : 27 লিঙ্গ : মহিলা	MVY0416685 ফটো উপলব্ধ
652 নাম : জোনালী গুঁড় পিতাৰ নাম: বিপুল গুঁড় ঘৰ নং : 210 বয়স : 27 লিঙ্গ : মহিলা	MVY0408625 ফটো উপলব্ধ	653 নাম : নিকিতা গুঁড় স্বামীৰ নাম: মনোজ গুঁড় ঘৰ নং : 210 বয়স : 27 লিঙ্গ : মহিলা	TOX0101535 ফটো উপলব্ধ	654 নাম : পিংকু কয়া পিতাৰ নাম: মংগলু কয়া ঘৰ নং : 211 বয়স : 33 লিঙ্গ : পুৰুষ	MVY0359687 ফটো উপলব্ধ
655 নাম : মুনী কয়া স্বামীৰ নাম: পিংকী কয়া ঘৰ নং : 211 বয়স : 31 লিঙ্গ : মহিলা	MVY0360040 ফটো উপলব্ধ	656 নাম : সালমী কেৰকেটা পিতাৰ নাম: পিতাৰ কেৰকেটা ঘৰ নং : 211 বয়স : 25 লিঙ্গ : মহিলা	MVY0273755 ফটো উপলব্ধ	657 নাম : চলোম কেৰকেটা পিতাৰ নাম: চামাৰ মুন্ডা ঘৰ নং : 211 বয়স : 25 লিঙ্গ : মহিলা	MVY0291955 ফটো উপলব্ধ
658 নাম : গৰঠী কেৰকেটা পিতাৰ নাম: পিতাৰ কেৰকেটা ঘৰ নং : 211 বয়স : 25 লিঙ্গ : মহিলা	MVY2476661 ফটো উপলব্ধ	659 নাম : সুশিলা কয়া স্বামীৰ নাম: বিমল কয়া ঘৰ নং : 212 বয়স : 54 লিঙ্গ : মহিলা	MVY1540201 ফটো উপলব্ধ	660 নাম : অমিত কয়া পিতাৰ নাম: বিমল কয়া ঘৰ নং : 212 বয়স : 31 লিঙ্গ : পুৰুষ	MVY0410746 ফটো উপলব্ধ



বিধানসভা সমষ্টিৰ নম্বৰ আৰু নাম : 97-নাজিৰা
অংশৰ নম্বৰ আৰু নাম : 1-কোৱামৰা আথাবাৰী গ্ৰাণ্ট

661	MVY0410753	ফটো উপলব্ধ	662	MVY1540223	ফটো উপলব্ধ	663	MVY0007915	ফটো উপলব্ধ
নাম : মণিকা কয়া স্বামীৰ নাম: অমিত কয়া ঘৰ নং : 212 বয়স : 27 লিঙ্গ : মহিলা			নাম : চন্দ্রাবতী কয়া স্বামীৰ নাম: তুলাসী কয়া ঘৰ নং : 223 বয়স : 57 লিঙ্গ : মহিলা			নাম : ৰাজেশ গড় পিতাৰ নাম: চুনু গড় ঘৰ নং : 223 বয়স : 50 লিঙ্গ : পুৰুষ		
664	MVY1540245	ফটো উপলব্ধ	665	MVY0007916	ফটো উপলব্ধ	666	MVY0007917	ফটো উপলব্ধ
নাম : পূজা গড় স্বামীৰ নাম: ৰাজেশ গড় ঘৰ নং : 223 বয়স : 48 লিঙ্গ : মহিলা			নাম : ব্ৰজেন গড় পিতাৰ নাম: চুৰ্কাৰু গড় ঘৰ নং : 225 বয়স : 50 লিঙ্গ : পুৰুষ			নাম : ৰীণা গড় স্বামীৰ নাম: ব্ৰজেন গড় ঘৰ নং : 225 বয়স : 48 লিঙ্গ : মহিলা		
667	MVY0007918	ফটো উপলব্ধ	668	MVY0403287	ফটো উপলব্ধ	669	MVY0294652	ফটো উপলব্ধ
নাম : বীণা গড় স্বামীৰ নাম: ব্ৰজেন গড় ঘৰ নং : 225 বয়স : 46 লিঙ্গ : মহিলা			নাম : দিনেশ গড় পিতাৰ নাম: ব্ৰজেন গড় ঘৰ নং : 225 বয়স : 31 লিঙ্গ : পুৰুষ			নাম : ৰমি গড় স্বামীৰ নাম: দিনেশ গড় ঘৰ নং : 215 বয়স : 28 লিঙ্গ : মহিলা		
670	MVY0007919	ফটো উপলব্ধ	671	MVY0007921	ফটো উপলব্ধ	672	MVY0007922	ফটো উপলব্ধ
নাম : বিজু তাঁতী পিতাৰ নাম: ভজনা তাঁতী ঘৰ নং : 226 বয়স : 57 লিঙ্গ : পুৰুষ			নাম : দেবাৰী খৰকবংশী স্বামীৰ নাম: লক্ষ্মীৰাম খৰকবংশী ঘৰ নং : 229 বয়স : 62 লিঙ্গ : মহিলা			নাম : কাৰ্তিক খড়ক বিংশী পিতাৰ নাম: লক্ষীৰাম খৰক বংশী ঘৰ নং : 229 বয়স : 42 লিঙ্গ : পুৰুষ		
673	MVY0007923	ফটো উপলব্ধ	674	TOX0090142	ফটো উপলব্ধ	675	MVY0007924	ফটো উপলব্ধ
নাম : নমিতা খড়ক বাঁশি স্বামীৰ নাম: কাৰ্তিক খৰকবংশী ঘৰ নং : 229 বয়স : 40 লিঙ্গ : মহিলা			নাম : বিতমনি খৰকবংশী পিতাৰ নাম: কাৰ্তিক খৰকবংশী ঘৰ নং : 217 বয়স : 21 লিঙ্গ : মহিলা			নাম : দিলীপ ভূঞা পিতাৰ নাম: মুটুৰ ভূঞা ঘৰ নং : 228 বয়স : 67 লিঙ্গ : পুৰুষ		
676	MVY0007925	ফটো উপলব্ধ	677	MVY1540358	ফটো উপলব্ধ	678	MVY0007926	ফটো উপলব্ধ
নাম : চিন ভূঞা স্বামীৰ নাম: দিলীপ ভূঞা ঘৰ নং : 228 বয়স : 62 লিঙ্গ : মহিলা			নাম : সুৰেশ ভূঞা পিতাৰ নাম: দিলীপ ভূঞা ঘৰ নং : 228 বয়স : 44 লিঙ্গ : পুৰুষ			নাম : গোলাপী ভূঞা স্বামীৰ নাম: সুৰেশ ভূঞা ঘৰ নং : 228 বয়স : 42 লিঙ্গ : মহিলা		
679	MVY0007927	ফটো উপলব্ধ	680	MVY0007928	ফটো উপলব্ধ	681	MVY0007929	ফটো উপলব্ধ
নাম : চুৱাগমণি ভূঞা পিতাৰ নাম: দিলীপ ভূঞা ঘৰ নং : 228 বয়স : 35 লিঙ্গ : মহিলা			নাম : জিত ভূঞা পিতাৰ নাম: পুতুৱা ভূঞা ঘৰ নং : 229 বয়স : 54 লিঙ্গ : পুৰুষ			নাম : দেবাৰী ভূঞা স্বামীৰ নাম: জিতু ভূঞা ঘৰ নং : 229 বয়স : 48 লিঙ্গ : মহিলা		
682	MVY0007931	ফটো উপলব্ধ	683	MVY0159129	ফটো উপলব্ধ	684	MVY1540438	ফটো উপলব্ধ
নাম : হিৰামণি মুণ্ডা স্বামীৰ নাম: মনচু মুণ্ডা ঘৰ নং : 220 বয়স : 74 লিঙ্গ : মহিলা			নাম : ৰীতা মুণ্ডা স্বামীৰ নাম: জেকি মুণ্ডা ঘৰ নং : 220 বয়স : 39 লিঙ্গ : মহিলা			নাম : গাঁপী মুণ্ডা পিতাৰ নাম: জেগু মুণ্ডা ঘৰ নং : 222 বয়স : 75 লিঙ্গ : মহিলা		
685	MVY1540450	ফটো উপলব্ধ	686	MVY0007934	ফটো উপলব্ধ	687	MVY0007936	ফটো উপলব্ধ
নাম : আৰতী মুণ্ডা স্বামীৰ নাম: মেঘা মুণ্ডা ঘৰ নং : 221 বয়স : 57 লিঙ্গ : মহিলা			নাম : উৰ্মিলা মুণ্ডা স্বামীৰ নাম: ৰমেশ মুণ্ডা ঘৰ নং : 221 বয়স : 46 লিঙ্গ : মহিলা			নাম : উমেশ গড় পিতাৰ নাম: ৰামসিং গড় ঘৰ নং : 222 বয়স : 57 লিঙ্গ : পুৰুষ		
688	MVY0285692	ফটো উপলব্ধ	689	MVY0007937	ফটো উপলব্ধ	690	MVY0007938	ফটো উপলব্ধ
নাম : গকুল তাঁতী অন্যান্য: ভাৰা তাঁতী ঘৰ নং : 222 বয়স : 50 লিঙ্গ : পুৰুষ			নাম : মীনা গড় স্বামীৰ নাম: উমেশ গড় ঘৰ নং : 222 বয়স : 48 লিঙ্গ : মহিলা			নাম : ৰাজেন গড় পিতাৰ নাম: ৰামসিং গড় ঘৰ নং : 222 বয়স : 47 লিঙ্গ : পুৰুষ		



691 নাম : অনিমা তাঁতী অন্যান্য: ৰূপম গড় ঘৰ নং : 222 বয়স : 38 লিঙ্গ : মহিলা	MVY0285635 ফটো উপলব্ধ	E 692 নাম : অভিশেষ গড় মাতৃৰ নাম: মীৰা গড় ঘৰ নং : 222 বয়স : 36 লিঙ্গ : পুৰুষ	MVY0159277 ফটো উপলব্ধ	693 নাম : মহেশ গড় মাতৃৰ নাম: মীৰা গড় ঘৰ নং : 222 বয়স : 34 লিঙ্গ : পুৰুষ	MVY0159285 ফটো উপলব্ধ
694 নাম : কৃষ্ণ তাঁতী পিতাৰ নাম: গোকুল তাঁতী ঘৰ নং : 222 বয়স : 24 লিঙ্গ : পুৰুষ	TOX0128017 ফটো উপলব্ধ	695 নাম : মাতো ওৰাং স্বামীৰ নাম: অজয় ওৰাং ঘৰ নং : 228 বয়স : 32 লিঙ্গ : মহিলা	MVY0416826 ফটো উপলব্ধ	696 নাম : সুনীতা ওৰাং স্বামীৰ নাম: বিজু ওৰাং ঘৰ নং : 224 বয়স : 31 লিঙ্গ : মহিলা	MVY0285221 ফটো উপলব্ধ
697 নাম : নানকী মুণ্ডা স্বামীৰ নাম: ঐতুবা মুণ্ডা ঘৰ নং : 225 বয়স : 72 লিঙ্গ : মহিলা	MVY0007944 ফটো উপলব্ধ	698 নাম : বৃধবা মুণ্ডা পিতাৰ নাম: ঐতুবা মুণ্ডা ঘৰ নং : 225 বয়স : 48 লিঙ্গ : পুৰুষ	MVY0007945 ফটো উপলব্ধ	699 নাম : নিহাৰিকা মুণ্ডা স্বামীৰ নাম: দীনাবাম মুণ্ডা ঘৰ নং : 225 বয়স : 29 লিঙ্গ : মহিলা	MVY0484063 ফটো উপলব্ধ
700 নাম : প্ৰিয়া মুণ্ডা স্বামীৰ নাম: দেব ঘৰ নং : 225 বয়স : 27 লিঙ্গ : মহিলা	TOX0081406 ফটো উপলব্ধ	701 নাম : বিনতী মুণ্ডা স্বামীৰ নাম: চুলেমান মুণ্ডা ঘৰ নং : 226 বয়স : 77 লিঙ্গ : মহিলা	MVY0007947 ফটো উপলব্ধ	702 নাম : চমাৰ মুণ্ডা পিতাৰ নাম: চুলেমান মুণ্ডা ঘৰ নং : 226 বয়স : 53 লিঙ্গ : পুৰুষ	MVY0007949 ফটো উপলব্ধ
703 নাম : দেব মুণ্ডা পিতাৰ নাম: চুলেমান মুণ্ডা ঘৰ নং : 226 বয়স : 35 লিঙ্গ : পুৰুষ	MVY0093831 ফটো উপলব্ধ	704 নাম : দীনাবাম মুণ্ডা পিতাৰ নাম: চুলেমান মুণ্ডা ঘৰ নং : 226 বয়স : 28 লিঙ্গ : পুৰুষ	MVY0040659 ফটো উপলব্ধ	705 নাম : ৰাণা গড় পিতাৰ নাম: নখনাথ গড় ঘৰ নং : 226 বয়স : 57 লিঙ্গ : পুৰুষ	MVY0007950 ফটো উপলব্ধ
706 নাম : মালতী তাঁতী স্বামীৰ নাম: প্ৰফুল্ল তাঁতী ঘৰ নং : 229 বয়স : 70 লিঙ্গ : মহিলা	MVY0007953 ফটো উপলব্ধ	707 নাম : জিতেন তাঁতী পিতাৰ নাম: প্ৰফুল্ল তাঁতী ঘৰ নং : 229 বয়স : 52 লিঙ্গ : পুৰুষ	MVY0007954 ফটো উপলব্ধ	708 নাম : চুৰেশ তাঁতী পিতাৰ নাম: প্ৰফুল্ল তাঁতী ঘৰ নং : 229 বয়স : 50 লিঙ্গ : পুৰুষ	MVY0007955 ফটো উপলব্ধ
709 নাম : বৃধেশ্বৰ তাঁতী পিতাৰ নাম: প্ৰফুল্ল তাঁতী ঘৰ নং : 229 বয়স : 44 লিঙ্গ : পুৰুষ	MVY0007956 ফটো উপলব্ধ	710 নাম : বিজলী তাঁতী স্বামীৰ নাম: জিতেন তাঁতী ঘৰ নং : 229 বয়স : 37 লিঙ্গ : মহিলা	MVY0159608 ফটো উপলব্ধ	711 নাম : চেনকা মুণ্ডা পিতাৰ নাম: অৰুণ মুণ্ডা ঘৰ নং : 228 বয়স : 54 লিঙ্গ : পুৰুষ	MVY0007958 ফটো উপলব্ধ
712 নাম : অঞ্জনা মুণ্ডা স্বামীৰ নাম: চেনকা মুণ্ডা ঘৰ নং : 228 বয়স : 51 লিঙ্গ : মহিলা	MVY0007959 ফটো উপলব্ধ	713 নাম : সংগীতা মুণ্ডা স্বামীৰ নাম: সাগৰ মুণ্ডা ঘৰ নং : 228 বয়স : 31 লিঙ্গ : মহিলা	MVY0439901 ফটো উপলব্ধ	714 নাম : সাগৰ মুণ্ডা পিতাৰ নাম: চেনকা মুণ্ডা ঘৰ নং : 228 বয়স : 28 লিঙ্গ : পুৰুষ	MVY0430991 ফটো উপলব্ধ
715 নাম : শিবানী মূৰহা মুণ্ডা স্বামীৰ নাম: দেবা মুণ্ডা ঘৰ নং : 228 বয়স : 24 লিঙ্গ : মহিলা	MVY0434217 ফটো উপলব্ধ	#2 716 নাম : দেবা মুণ্ডা পিতাৰ নাম: চেনকা মুণ্ডা ঘৰ নং : 228 বয়স : 26 লিঙ্গ : পুৰুষ	MVY0434340 ফটো উপলব্ধ	717 নাম : উবশী মুণ্ডা স্বামীৰ নাম: ভুবন মুণ্ডা ঘৰ নং : 228 বয়স : 57 লিঙ্গ : মহিলা	MVY0007961 ফটো উপলব্ধ
718 নাম : শংকৰ মুণ্ডা পিতাৰ নাম: মংৰু মুণ্ডা ঘৰ নং : 230 বয়স : 62 লিঙ্গ : পুৰুষ	MVY0007962 ফটো উপলব্ধ	719 নাম : ফুলমণি মুণ্ডা স্বামীৰ নাম: শংকৰ মুণ্ডা ঘৰ নং : 230 বয়স : 52 লিঙ্গ : মহিলা	MVY0007963 ফটো উপলব্ধ	720 নাম : শ্ৰী বাবুল মুণ্ডা পিতাৰ নাম: শ্ৰী শংকৰ মুণ্ডা ঘৰ নং : 230 বয়স : 39 লিঙ্গ : পুৰুষ	MVY0007964 ফটো উপলব্ধ



721 নাম : ৰবি মুণ্ডা পিতাৰ নাম : শংকৰ মুণ্ডা ঘৰ নং : ২৩০ বয়স : 36 লিঙ্গ : পুৰুষ	MVY0416644 ফটো উপলব্ধ	722 নাম : কাজল মুণ্ডা স্বামীৰ নাম : বাবুল মুণ্ডা ঘৰ নং : ২৩০ বয়স : 33 লিঙ্গ : মহিলা	MVY1568689 ফটো উপলব্ধ	723 নাম : মেঘনাথ মুণ্ডা পিতাৰ নাম : শংকৰ মুণ্ডা ঘৰ নং : ২৩০ বয়স : 27 লিঙ্গ : পুৰুষ	MVY0418608 ফটো উপলব্ধ
724 নাম : বিন মুণ্ডা স্বামীৰ নাম : মেঘনাথ মুণ্ডা ঘৰ নং : 230 বয়স : 26 লিঙ্গ : মহিলা	MVY0483214 ফটো উপলব্ধ	725 নাম : নিৰল মুণ্ডা স্বামীৰ নাম : লেট পুলিচ মুণ্ডা ঘৰ নং : 231 বয়স : 82 লিঙ্গ : মহিলা	TOX0045583 ফটো উপলব্ধ	726 নাম : বৃধৰা মুণ্ডা পিতাৰ নাম : পুলিচ মুণ্ডা ঘৰ নং : ২৩১ বয়স : 44 লিঙ্গ : পুৰুষ	MVY0007967 ফটো উপলব্ধ
727 নাম : বহাগমণি মুণ্ডা স্বামীৰ নাম : বৃধৰা মুণ্ডা ঘৰ নং : ২৩১ বয়স : 36 লিঙ্গ : মহিলা	MVY1568690 ফটো উপলব্ধ	728 নাম : দীপক মুণ্ডা পিতাৰ নাম : পুলিচ মুণ্ডা ঘৰ নং : ২৩১ বয়স : 35 লিঙ্গ : পুৰুষ	MVY0093351 ফটো উপলব্ধ	729 নাম : বীনন্দীনী মুণ্ডা স্বামীৰ নাম : দীপক মুণ্ডা ঘৰ নং : 231 বয়স : 26 লিঙ্গ : মহিলা	MVY0305920 ফটো উপলব্ধ
730 নাম : ৰুহিত ভূঞা পিতাৰ নাম : অৰ্জুন ভূঞা ঘৰ নং : 232 বয়স : 26 লিঙ্গ : পুৰুষ	MVY0483842 ফটো উপলব্ধ	731 নাম : মনিমালা ভূঞা স্বামীৰ নাম : ৰুহিত ভূঞা ঘৰ নং : 232 বয়স : 25 লিঙ্গ : মহিলা	MVY0483859 ফটো উপলব্ধ	732 নাম : বন্তী মুণ্ডা স্বামীৰ নাম : সুৰেশ মুণ্ডা ঘৰ নং : ২৩২ক বয়স : 50 লিঙ্গ : মহিলা	MVY0007970 ফটো উপলব্ধ
733 নাম : ৰাহুল মুণ্ডা পিতাৰ নাম : ৰতন মুণ্ডা ঘৰ নং : 234 বয়স : 35 লিঙ্গ : পুৰুষ	MVY0274316 ফটো উপলব্ধ	734 নাম : মানসী মুণ্ডা পিতাৰ নাম : ৰতন মুণ্ডা ঘৰ নং : 234 বয়স : 28 লিঙ্গ : মহিলা	MVY0503763 ফটো উপলব্ধ	735 নাম : ৰাম মুণ্ডা পিতাৰ নাম : ৰতন মুণ্ডা ঘৰ নং : 234 বয়স : 26 লিঙ্গ : পুৰুষ	MVY0503755 ফটো উপলব্ধ
736 নাম : বিজয় মুণ্ডা পিতাৰ নাম : ৰমেশ মুণ্ডা ঘৰ নং : ২৩৬ বয়স : 50 লিঙ্গ : পুৰুষ	MVY1540949 ফটো উপলব্ধ	737 নাম : মণিষা মুণ্ডা স্বামীৰ নাম : বিজয় মুণ্ডা ঘৰ নং : ২৩৬ বয়স : 46 লিঙ্গ : মহিলা	MVY0007976 ফটো উপলব্ধ	738 নাম : মীন মুণ্ডা পিতাৰ নাম : বিজয় মুণ্ডা ঘৰ নং : ২৩৬ বয়স : 29 লিঙ্গ : মহিলা	MVY0263491 ফটো উপলব্ধ
739 নাম : বিমল মুণ্ডা পিতাৰ নাম : বিজয় মুণ্ডা ঘৰ নং : 236 বয়স : 27 লিঙ্গ : পুৰুষ	MVY0252494 ফটো উপলব্ধ	740 নাম : বিটল মুণ্ডা মাতৃৰ নাম : মনীশা মুণ্ডা ঘৰ নং : 236 বয়স : 23 লিঙ্গ : পুৰুষ	MVY0478230 ফটো উপলব্ধ	741 নাম : মেঘনী মুণ্ডা মাতৃৰ নাম : উমিলা মুণ্ডা ঘৰ নং : 236 বয়স : 21 লিঙ্গ : মহিলা	TOX0107789 ফটো উপলব্ধ
742 নাম : অঞ্জলী মুণ্ডা স্বামীৰ নাম : অঞ্জন মুণ্ডা ঘৰ নং : ২৩৭ বয়স : 47 লিঙ্গ : মহিলা	MVY0007979 ফটো উপলব্ধ	743 নাম : ৰশ্মি মুণ্ডা পিতাৰ নাম : অঞ্জন মুণ্ডা ঘৰ নং : ২৩৭ বয়স : 26 লিঙ্গ : মহিলা	MVY0258491 ফটো উপলব্ধ	744 নাম : বিকি মুণ্ডা পিতাৰ নাম : অনজান মুণ্ডা ঘৰ নং : ২৩৭ বয়স : 25 লিঙ্গ : পুৰুষ	MVY0264788 ফটো উপলব্ধ
745 নাম : অঞ্জলী মুণ্ডা স্বামীৰ নাম : বিকি মুণ্ডা ঘৰ নং : 237 বয়স : 22 লিঙ্গ : মহিলা	TOX0080770 ফটো উপলব্ধ	746 নাম : ৰুকমা মুণ্ডা পিতাৰ নাম : অঞ্জন মুণ্ডা ঘৰ নং : 237ক বয়স : 21 লিঙ্গ : মহিলা	MVY2456655 ফটো উপলব্ধ	747 নাম : অঞ্জন মুণ্ডা পিতাৰ নাম : ৰমেশ মুণ্ডা ঘৰ নং : ২৩৭ক বয়স : 50 লিঙ্গ : পুৰুষ	MVY0007980 ফটো উপলব্ধ
748 নাম : মহন মুণ্ডা পিতাৰ নাম : চমৰা মুণ্ডা ঘৰ নং : ২৩৮ বয়স : 58 লিঙ্গ : পুৰুষ	MVY0007981 ফটো উপলব্ধ	749 নাম : চুলামী মুণ্ডা স্বামীৰ নাম : মহন মুণ্ডা ঘৰ নং : ২৩৮ বয়স : 54 লিঙ্গ : মহিলা	MVY0007982 ফটো উপলব্ধ	750 নাম : চনিকা মুড়া পিতাৰ নাম : চনকু মুড়া ঘৰ নং : 238 বয়স : 53 লিঙ্গ : পুৰুষ	MVY0476267 ফটো উপলব্ধ



751 নাম : অমিত মুণ্ডা পিতাৰ নাম: মৌহন মুণ্ডা ঘৰ নং : 238 বয়স : 36 লিঙ্গ : পুৰুষ	MVY2482743 ফটো উপলব্ধ	752 নাম : ৰূপালী মুণ্ডা স্বামীৰ নাম: অমিত মুণ্ডা ঘৰ নং : 238 বয়স : 32 লিঙ্গ : মহিলা	MVY1568656 ফটো উপলব্ধ	753 নাম : অনিমা মুণ্ডা স্বামীৰ নাম: ৰবি মুণ্ডা ঘৰ নং : 238 বয়স : 32 লিঙ্গ : মহিলা	MVY1568667 ফটো উপলব্ধ
754 নাম : পিথিকি মুণ্ডা পিতাৰ নাম: মৌহন মুণ্ডা ঘৰ নং : 238 বয়স : 25 লিঙ্গ : মহিলা	MVY0258814 ফটো উপলব্ধ	E 755 নাম : বুলেন মুণ্ডা পিতাৰ নাম: মৌহন মুণ্ডা ঘৰ নং : 238 বয়স : 25 লিঙ্গ : পুৰুষ	MVY0273938 ফটো উপলব্ধ	756 নাম : চংজা মুণ্ডা স্বামীৰ নাম: ৰাহুল মুণ্ডা ঘৰ নং : 238 বয়স : 24 লিঙ্গ : মহিলা	TOX0127605 ফটো উপলব্ধ
757 নাম : ৰাজু ভূঞা অন্যান্য: কুণাল ভূঞা ঘৰ নং : 239 বয়স : 31 লিঙ্গ : পুৰুষ	MVY0257428 ফটো উপলব্ধ	758 নাম : নৈনা ভূঞা স্বামীৰ নাম: কুণাল ভূঞা ঘৰ নং : 239 বয়স : 29 লিঙ্গ : মহিলা	MVY0257949 ফটো উপলব্ধ	759 নাম : দেবাৰী ভূঞা স্বামীৰ নাম: ৰাজু ভূঞা ঘৰ নং : 239 বয়স : 26 লিঙ্গ : মহিলা	MVY0259127 ফটো উপলব্ধ
760 নাম : চনামণি ভূঞা স্বামীৰ নাম: কৃষ্ণ ভূঞা ঘৰ নং : 239 বয়স : 62 লিঙ্গ : মহিলা	MVY0007986 ফটো উপলব্ধ	761 নাম : কুনাল ভূঞা পিতাৰ নাম: কৃষ্ণ ভূঞা ঘৰ নং : 239 বয়স : 30 লিঙ্গ : পুৰুষ	MVY0160929 ফটো উপলব্ধ	762 নাম : লক্ষণ মুণ্ডা পিতাৰ নাম: চমৰা মুণ্ডা ঘৰ নং : 280 বয়স : 57 লিঙ্গ : পুৰুষ	MVY0007987 ফটো উপলব্ধ
763 নাম : মালতী মুণ্ডা স্বামীৰ নাম: লক্ষণ মুণ্ডা ঘৰ নং : 280 বয়স : 54 লিঙ্গ : মহিলা	MVY0007988 ফটো উপলব্ধ	764 নাম : মনিতা মুন্ডা পিতাৰ নাম: লখন মুন্ডা ঘৰ নং : 240 বয়স : 27 লিঙ্গ : মহিলা	MVY0291989 ফটো উপলব্ধ	765 নাম : সবিনা মুন্ডা পিতাৰ নাম: লখন মুন্ডা ঘৰ নং : 240 বয়স : 26 লিঙ্গ : মহিলা	MVY0291971 ফটো উপলব্ধ
766 নাম : বিহুলা মুণ্ডা মাতৃৰ নাম: মালতী মুণ্ডা ঘৰ নং : 240 বয়স : 24 লিঙ্গ : মহিলা	MVY1153774 ফটো উপলব্ধ	767 নাম : বিকাশ মুণ্ডা পিতাৰ নাম: বাণী মুণ্ডা ঘৰ নং : 281 বয়স : 36 লিঙ্গ : পুৰুষ	MVY0045039 ফটো উপলব্ধ	768 নাম : মহিন্দ ভূঞা পিতাৰ নাম: ৰমলক্ষণ ভূঞা ঘৰ নং : 282 বয়স : 57 লিঙ্গ : পুৰুষ	MVY0007991 ফটো উপলব্ধ
769 নাম : সুমিত্ৰা ভূঞা স্বামীৰ নাম: মহিন্দ ভূঞা ঘৰ নং : 282 বয়স : 52 লিঙ্গ : মহিলা	MVY0007992 ফটো উপলব্ধ	E 770 নাম : মাৰিয়াম মুণ্ডা স্বামীৰ নাম: এতুৰা মুণ্ডা ঘৰ নং : 283 বয়স : 79 লিঙ্গ : মহিলা	MVY0007993 ফটো উপলব্ধ	771 নাম : ৰতন মুণ্ডা পিতাৰ নাম: এতুৰা মুণ্ডা ঘৰ নং : 288 বয়স : 59 লিঙ্গ : পুৰুষ	MVY0007994 ফটো উপলব্ধ
772 নাম : চুনীতা মুন্ডা স্বামীৰ নাম: ৰতন মুণ্ডা ঘৰ নং : 288 বয়স : 57 লিঙ্গ : মহিলা	MVY0007995 ফটো উপলব্ধ	773 নাম : ৰূপালী মুণ্ডা স্বামীৰ নাম: দেভিদ মুণ্ডা ঘৰ নং : 288 বয়স : 32 লিঙ্গ : মহিলা	MVY0161877 ফটো উপলব্ধ	774 নাম : দেভিদ মুণ্ডা পিতাৰ নাম: ৰতন মুণ্ডা ঘৰ নং : 288 বয়স : 31 লিঙ্গ : পুৰুষ	MVY0161885 ফটো উপলব্ধ
775 নাম : অহল্যা গোৱালা স্বামীৰ নাম: বধু গোৱালা ঘৰ নং : 288 বয়স : 62 লিঙ্গ : মহিলা	MVY0007998 ফটো উপলব্ধ	776 নাম : ৰুমি গুৱালা স্বামীৰ নাম: আকাশ গুৱালা ঘৰ নং : 288 বয়স : 36 লিঙ্গ : মহিলা	MVY0259556 ফটো উপলব্ধ	777 নাম : আকাশ গুৱালা পিতাৰ নাম: বধু গুৱালা ঘৰ নং : 288 বয়স : 31 লিঙ্গ : পুৰুষ	MVY0259564 ফটো উপলব্ধ
778 নাম : মানিক মুণ্ডা পিতাৰ নাম: জইন মুণ্ডা ঘৰ নং : 286 বয়স : 69 লিঙ্গ : পুৰুষ	MVY0007999 ফটো উপলব্ধ	779 নাম : বিৰচি মুণ্ডা স্বামীৰ নাম: মানিক মুণ্ডা ঘৰ নং : 286 বয়স : 57 লিঙ্গ : মহিলা	MVY0360701 ফটো উপলব্ধ	780 নাম : সংগীতা মুণ্ডা পিতাৰ নাম: মানিক মুণ্ডা ঘৰ নং : 286 বয়স : 27 লিঙ্গ : পুৰুষ	MVY0359547 ফটো উপলব্ধ



বিধানসভা সমষ্টিৰ নম্বৰ আৰু নাম : 97-নাজিৰা
অংশৰ নম্বৰ আৰু নাম : 1-কোৱামৰা আথাবাৰী গ্ৰাণ্ট

781 নাম : বাব গোৱালা পিতাৰ নাম: বিৰচা গোৱালা ঘৰ নং : ২৪৭ বয়স : 42 লিঙ্গ : পুৰুষ	MVY0008000 ফটো উপলব্ধ	782 নাম : বিহুমোনী গোয়ালা স্বামীৰ নাম: বাব গোৱালা ঘৰ নং : ২৪৭ বয়স : 36 লিঙ্গ : মহিলা	MVY0008001 ফটো উপলব্ধ	783 নাম : চমা মুণ্ডা পিতাৰ নাম: এটুৱা মুণ্ডা ঘৰ নং : ২৪৮ বয়স : 59 লিঙ্গ : পুৰুষ	MVY0008002 ফটো উপলব্ধ
784 নাম : লক্ষ্মী মুণ্ডা স্বামীৰ নাম: চমা মুণ্ডা ঘৰ নং : ২৪৮ বয়স : 52 লিঙ্গ : মহিলা	MVY0008003 ফটো উপলব্ধ	785 নাম : মিকেল মুন্ডা পিতাৰ নাম: চমা মুন্ডা ঘৰ নং : ২৪৮ বয়স : 39 লিঙ্গ : পুৰুষ	MVY0008004 ফটো উপলব্ধ	786 নাম : জশীলা মুণ্ডা স্বামীৰ নাম: মিকেল মুণ্ডা ঘৰ নং : ২৪৮ বয়স : 35 লিঙ্গ : মহিলা	MVY1568601 ফটো উপলব্ধ
787 নাম : চিৰিয়াচ মুণ্ডা পিতাৰ নাম: চমা মুণ্ডা ঘৰ নং : ২৪৮ বয়স : 32 লিঙ্গ : পুৰুষ	MVY0162206 ফটো উপলব্ধ	788 নাম : অলবিন মুন্ডা পিতাৰ নাম: সোমা মুন্ডা ঘৰ নং : 248 বয়স : 30 লিঙ্গ : মহিলা	MVY0291922 ফটো উপলব্ধ	789 নাম : মানিক মুন্ডা পিতাৰ নাম: সোমা মুন্ডা ঘৰ নং : 248 বয়স : 30 লিঙ্গ : পুৰুষ	MVY0282905 ফটো উপলব্ধ
790 নাম : অনিতা মুণ্ডা স্বামীৰ নাম: চমা মুণ্ডা ঘৰ নং : ২৪৯ বয়স : 62 লিঙ্গ : মহিলা	MVY0008006 ফটো উপলব্ধ	791 নাম : মাংৰা মুণ্ডা পিতাৰ নাম: চমা মুণ্ডা ঘৰ নং : ২৪৯ বয়স : 40 লিঙ্গ : পুৰুষ	MVY0008007 ফটো উপলব্ধ	792 নাম : দেবাৰী মুণ্ডা পিতাৰ নাম: গুমান মুণ্ডা ঘৰ নং : 249 বয়স : 34 লিঙ্গ : মহিলা	MVY0436972 ফটো উপলব্ধ
793 নাম : চুস্পী মুণ্ডা পিতাৰ নাম: চমা মুণ্ডা ঘৰ নং : ২৪৯ বয়স : 29 লিঙ্গ : মহিলা	MVY0411314 ফটো উপলব্ধ	794 নাম : মোৰোমী মুণ্ডা পিতাৰ নাম: বিকাশ মুণ্ডা ঘৰ নং : 249 বয়স : 24 লিঙ্গ : মহিলা	MVY0484469 ফটো উপলব্ধ	795 নাম : নাথনিয়াল মুণ্ডা পিতাৰ নাম: থমাচ মুণ্ডা ঘৰ নং : ২৫১ বয়স : 59 লিঙ্গ : পুৰুষ	MVY0008009 ফটো উপলব্ধ
796 নাম : মাৰিয়াম মুণ্ডা স্বামীৰ নাম: নাথনিয়াল মুণ্ডা ঘৰ নং : ২৫১ বয়স : 54 লিঙ্গ : মহিলা	MVY0008010 ফটো উপলব্ধ	797 নাম : জয়প্ৰকাশ মুন্ডা পিতাৰ নাম: নাথনিয়াল মুন্ডা ঘৰ নং : ২৫১ বয়স : 37 লিঙ্গ : পুৰুষ	MVY0008011 ফটো উপলব্ধ	798 নাম : গিতা ভূঞা স্বামীৰ নাম: চেনিৰাম ভূঞা ঘৰ নং : 251 বয়স : 32 লিঙ্গ : মহিলা	MVY0282939 ফটো উপলব্ধ
799 নাম : দিপাঞ্জলী মুণ্ডা স্বামীৰ নাম: জয়প্ৰকাশ মুণ্ডা ঘৰ নং : ২৫১ বয়স : 27 লিঙ্গ : মহিলা	MVY0266866 ফটো উপলব্ধ	800 নাম : সন্তোষ মুণ্ডা পিতাৰ নাম: নাথনিয়াল মুণ্ডা ঘৰ নং : 251 বয়স : 27 লিঙ্গ : পুৰুষ	MVY2463420 ফটো উপলব্ধ	801 নাম : অঞ্জলী মুণ্ডা স্বামীৰ নাম: সন্তোষ মুণ্ডা ঘৰ নং : 251 বয়স : 26 লিঙ্গ : মহিলা	TOX0116590 ফটো উপলব্ধ
802 নাম : যুচফিনা মুণ্ডা স্বামীৰ নাম: প্ৰানচিচ মুণ্ডা ঘৰ নং : ২৫২ বয়স : 77 লিঙ্গ : মহিলা	MVY0008013 ফটো উপলব্ধ	803 নাম : অনিল মুণ্ডা পিতাৰ নাম: ফ্ৰান্সিস মুণ্ডা ঘৰ নং : ২৫২ বয়স : 42 লিঙ্গ : পুৰুষ	MVY0008014 ফটো উপলব্ধ	804 নাম : নৰেন মুণ্ডা পিতাৰ নাম: প্ৰানচিচ মুণ্ডা ঘৰ নং : ২৫২ বয়স : 40 লিঙ্গ : পুৰুষ	MVY0008016 ফটো উপলব্ধ
805 নাম : চিৰিয়াচ মুণ্ডা স্বামীৰ নাম: প্ৰানচিচ মুণ্ডা ঘৰ নং : ২৫২ বয়স : 40 লিঙ্গ : মহিলা	MVY0008015 ফটো উপলব্ধ	806 নাম : চুলামী মুণ্ডা স্বামীৰ নাম: নৰেন মুণ্ডা ঘৰ নং : ২৫২ বয়স : 27 লিঙ্গ : মহিলা	MVY0162917 ফটো উপলব্ধ	807 নাম : শান্তী মুণ্ডা স্বামীৰ নাম: গোমনা মুণ্ডা ঘৰ নং : ২৫৩ বয়স : 64 লিঙ্গ : মহিলা	MVY0008018 ফটো উপলব্ধ
808 নাম : গাবোন্দী মুণ্ডা পিতাৰ নাম: অম্বলোন মুণ্ডা ঘৰ নং : 253 বয়স : 41 লিঙ্গ : মহিলা	MVY0412734 ফটো উপলব্ধ	809 নাম : অলবিন মুণ্ডা পিতাৰ নাম: অম্বলোন মুণ্ডা ঘৰ নং : 253 বয়স : 38 লিঙ্গ : মহিলা	MVY0413401 ফটো উপলব্ধ	810 নাম : সঞ্জীৱ মুণ্ডা পিতাৰ নাম: গুমনা মুণ্ডা ঘৰ নং : ২৫৩ বয়স : 35 লিঙ্গ : পুৰুষ	MVY0416750 ফটো উপলব্ধ



811	MVY0411728	ফটো উপলব্ধ	812	MVY0436923	ফটো উপলব্ধ	813	MVY0008021	ফটো উপলব্ধ
নাম : মনিকা কয়া পিতাৰ নাম: গুমনা মুণ্ডা ঘৰ নং : 253 বয়স : 27 লিঙ্গ : মহিলা			নাম : চাঁদনি মুণ্ডা স্বামীৰ নাম: সঞ্জীৱ মুণ্ডা ঘৰ নং : 253 বয়স : 27 লিঙ্গ : মহিলা			নাম : ৰাজেশ মুণ্ডা পিতাৰ নাম: নানকু মুণ্ডা ঘৰ নং : 258 বয়স : 46 লিঙ্গ : পুৰুষ		
814	MVY0008022	ফটো উপলব্ধ	815	MVY0008023	ফটো উপলব্ধ	816	MVY0008024	ফটো উপলব্ধ
নাম : থমাচ মুণ্ডা পিতাৰ নাম: নানকু মুণ্ডা ঘৰ নং : 258 বয়স : 42 লিঙ্গ : পুৰুষ			নাম : দিপালী মুণ্ডা স্বামীৰ নাম: ৰাজেশ মুণ্ডা ঘৰ নং : 258 বয়স : 41 লিঙ্গ : মহিলা			নাম : জাকিয়াচ মুণ্ডা পিতাৰ নাম: নানকু মুণ্ডা ঘৰ নং : 258 বয়স : 37 লিঙ্গ : পুৰুষ		
817	MVY0163048	ফটো উপলব্ধ	818	MVY0163089	ফটো উপলব্ধ	819	MVY0266700	ফটো উপলব্ধ
নাম : পুতুল মুণ্ডা পিতাৰ নাম: নানকু মুণ্ডা ঘৰ নং : 258 বয়স : 35 লিঙ্গ : পুৰুষ			নাম : বীণা মুণ্ডা স্বামীৰ নাম: থমাচ মুণ্ডা ঘৰ নং : 258 বয়স : 33 লিঙ্গ : মহিলা			নাম : সঞ্জিতা মুণ্ডা স্বামীৰ নাম: জাকিয়াচ মুণ্ডা ঘৰ নং : 258 বয়স : 32 লিঙ্গ : মহিলা		
820	MVY0163097	ফটো উপলব্ধ	821	TOX0109819	ফটো উপলব্ধ	E 822	MVY0008025	ফটো উপলব্ধ
নাম : ৰুমিলা মুণ্ডা স্বামীৰ নাম: পুতুল মুণ্ডা ঘৰ নং : 258 বয়স : 31 লিঙ্গ : মহিলা			নাম : সমীৰ মুণ্ডা পিতাৰ নাম: ৰাজেশ মুণ্ডা ঘৰ নং : 254 বয়স : 21 লিঙ্গ : পুৰুষ			নাম : চুনিল মুণ্ডা পিতাৰ নাম: ভূৱেশ মুণ্ডা ঘৰ নং : 258 বয়স : 47 লিঙ্গ : পুৰুষ		
823	MVY0008026	ফটো উপলব্ধ	824	MVY0282657	ফটো উপলব্ধ	R 825	MVY0310862	ফটো উপলব্ধ
নাম : সীমা মুণ্ডা স্বামীৰ নাম: চুনিল মুণ্ডা ঘৰ নং : 258 বয়স : 45 লিঙ্গ : মহিলা			নাম : সনজয় মুন্ডা মাতৃৰ নাম: বীণা মুন্ডা ঘৰ নং : 256 বয়স : 28 লিঙ্গ : পুৰুষ			নাম : সঞ্জয় মুণ্ডা পিতাৰ নাম: মাটিন মুণ্ডা ঘৰ নং : 256 বয়স : 28 লিঙ্গ : পুৰুষ		
826	MVY0259598	ফটো উপলব্ধ	827	MVY1541522	ফটো উপলব্ধ	828	MVY0008031	ফটো উপলব্ধ
নাম : সঞ্জিতা মুণ্ডা স্বামীৰ নাম: সঞ্জয় মুণ্ডা ঘৰ নং : 256 বয়স : 27 লিঙ্গ : মহিলা			নাম : ৰাধা তাঁতী স্বামীৰ নাম: পৰমেশ্বৰ তাঁতী ঘৰ নং : 259 বয়স : 51 লিঙ্গ : মহিলা			নাম : লচমী তাঁতী স্বামীৰ নাম: ৰাজেশ তাঁতী ঘৰ নং : 258 বয়স : 45 লিঙ্গ : মহিলা		
829	MVY0482885	ফটো উপলব্ধ	830	MVY0453084	ফটো উপলব্ধ	831	MVY2474161	ফটো উপলব্ধ
নাম : শঙ্কৰ তাঁতী পিতাৰ নাম: ৰাজেশ তাঁতী ঘৰ নং : 258 বয়স : 27 লিঙ্গ : পুৰুষ			নাম : ৰাজ তাঁতী পিতাৰ নাম: ৰাজেশ তাঁতী ঘৰ নং : 258 বয়স : 25 লিঙ্গ : পুৰুষ			নাম : ৰূপদা গড় স্বামীৰ নাম: ৰাজ তাঁতী ঘৰ নং : 258 বয়স : 22 লিঙ্গ : মহিলা		
832	MVY2478832	ফটো উপলব্ধ	833	MVY0008032	ফটো উপলব্ধ	834	TOX0134114	ফটো উপলব্ধ
নাম : প্ৰিয়ংকা তাঁতী স্বামীৰ নাম: শংকৰ তাঁতী ঘৰ নং : 258 বয়স : 22 লিঙ্গ : মহিলা			নাম : বাবুৰাম কালাৰ পিতাৰ নাম: মহন কালাৰ ঘৰ নং : 260 বয়স : 52 লিঙ্গ : পুৰুষ			নাম : বিশাল কালাৰ পিতাৰ নাম: বাবুৰাম কালাৰ ঘৰ নং : 260 বয়স : 23 লিঙ্গ : পুৰুষ		
835	TOX0109827	ফটো উপলব্ধ	836	MVY0008034	ফটো উপলব্ধ	837	MVY0253807	ফটো উপলব্ধ
নাম : বিশাল কালাৰ পিতাৰ নাম: বাবুৰাম কালাৰ ঘৰ নং : 260 বয়স : 22 লিঙ্গ : পুৰুষ			নাম : প্ৰমিলা গড় স্বামীৰ নাম: ৰাজু গড় ঘৰ নং : 261 বয়স : 67 লিঙ্গ : মহিলা			নাম : বিকাশ গড় পিতাৰ নাম: ৰাজু গড় ঘৰ নং : 261 বয়স : 27 লিঙ্গ : পুৰুষ		
838	MVY0442301	ফটো উপলব্ধ	839	MVY0440321	ফটো উপলব্ধ	840	MVY0500462	ফটো উপলব্ধ
নাম : মনীষ ভূঞা পিতাৰ নাম: অজুন ভূঞা ঘৰ নং : 262 বয়স : 36 লিঙ্গ : পুৰুষ			নাম : অমন খৰকবংশী পিতাৰ নাম: ৰঞ্জিত খৰকবংশী ঘৰ নং : 333 বয়স : 25 লিঙ্গ : পুৰুষ			নাম : ৰেখা হালোৱাই পিতাৰ নাম: ৰামদিয়াল হালোৱাই ঘৰ নং : 378 বয়স : 24 লিঙ্গ : মহিলা		



#	841	MVY0494484
নাম :	বিকী পানীকা	ফটো উপলব্ধ
পিতাৰ নাম:	শ্যাম দাস পানীকা	
ঘৰ নং :	183	
বয়স :	27 লিঙ্গ : পুৰুষ	

#	842	TOX0076653
নাম :	চুকৰমনি ভূঞা	ফটো উপলব্ধ
স্বামীৰ নাম:	আমিৰ ভূঞা	
ঘৰ নং :	555	
বয়স :	26 লিঙ্গ : মহিলা	

#	843	MVY0490029
নাম :	দীগন্ট গড়	ফটো উপলব্ধ
পিতাৰ নাম:	হাগড় গড়	
ঘৰ নং :	557	
বয়স :	42 লিঙ্গ : পুৰুষ	

#	844	MVY0253823
নাম :	শিল্পী গড়	ফটো উপলব্ধ
পিতাৰ নাম:	ৰাজু গড়	
ঘৰ নং :	৬২১	
বয়স :	27 লিঙ্গ : মহিলা	



845	1	TOX0143164	ফটো উপলব্ধ	নাম : মহিমা কয়া পিতাৰ নাম: সুৰেশ কয়া ঘৰ নং : 105 বয়স : 19 লিঙ্গ : মহিলা
846	1	TOX0149328	ফটো উপলব্ধ	নাম : সম্পা ভূঞা স্বামীৰ নাম: বিশাল ভূঞা ঘৰ নং : 86 বয়স : 19 লিঙ্গ : মহিলা
847	1	TOX0149476	ফটো উপলব্ধ	নাম : মিনাক্ষী দুবে পিতাৰ নাম: সন্তোষ কুমাৰ দুবে ঘৰ নং : 53ক বয়স : 19 লিঙ্গ : মহিলা
848	1	TOX0149674	ফটো উপলব্ধ	নাম : বশিা দুসাদ পিতাৰ নাম: ৰাজীৱ দুসাদ ঘৰ নং : 162 বয়স : 18 লিঙ্গ : মহিলা
849	1	TOX0149682	ফটো উপলব্ধ	নাম : অনিৰুদ্ধ তুঁতী পিতাৰ নাম: সঞ্জীৱ তুঁতী ঘৰ নং : 122 বয়স : 18 লিঙ্গ : পুৰুষ
850	1	TOX0150177	ফটো উপলব্ধ	নাম : প্ৰিয়ংকা দুসাদ মাতৃৰ নাম: আৰতী দুসাদ ঘৰ নং : 162 বয়স : 19 লিঙ্গ : মহিলা
851	1	TOX0163741	ফটো উপলব্ধ	নাম : পূজা তুঁতী পিতাৰ নাম: পুনা তুঁতী ঘৰ নং : 88 বয়স : 19 লিঙ্গ : মহিলা
852	1	TOX0163774	ফটো উপলব্ধ	নাম : মানৱ গড় মাতৃৰ নাম: চন্দা গড় ঘৰ নং : 89 বয়স : 19 লিঙ্গ : পুৰুষ
853	1	TOX0163782	ফটো উপলব্ধ	নাম : গৌৰৱ ভূঞা মাতৃৰ নাম: মালিাবতী ভূঞা ঘৰ নং : 86 বয়স : 19 লিঙ্গ : পুৰুষ
854	1	TOX0163808	ফটো উপলব্ধ	নাম : বিজিত গড় পিতাৰ নাম: ধীৰাজ গড় ঘৰ নং : 90 বয়স : 19 লিঙ্গ : পুৰুষ
855	1	TOX0163832	ফটো উপলব্ধ	নাম : জুবিন গড় মাতৃৰ নাম: প্ৰমিলা গোড় ঘৰ নং : 76 বয়স : 19 লিঙ্গ : পুৰুষ
856	1	TOX0163816	ফটো উপলব্ধ	নাম : হেমন্ত গড় পিতাৰ নাম: হীৰা গোড় ঘৰ নং : 48 বয়স : 18 লিঙ্গ : পুৰুষ
857	1	TOX0174664	ফটো উপলব্ধ	নাম : তীৰ্থ ৰাজ দুবে পিতাৰ নাম: সন্তোষ কুমাৰ দুবে ঘৰ নং : 53ক বয়স : 18 লিঙ্গ : পুৰুষ
858	1	TOX0176719	ফটো উপলব্ধ	নাম : ৰানী মুণ্ডা মাতৃৰ নাম: ৰীতা মুণ্ডা ঘৰ নং : 220 বয়স : 18 লিঙ্গ : মহিলা
859	1	TOX0182865	ফটো উপলব্ধ	নাম : বিমল মুণ্ডা পিতাৰ নাম: বিজয় মুণ্ডা ঘৰ নং : 236 বয়স : 20 লিঙ্গ : পুৰুষ
860	1	TOX0183566	ফটো উপলব্ধ	নাম : শিব কয়া পিতাৰ নাম: বিমল কয়া ঘৰ নং : 212 বয়স : 19 লিঙ্গ : পুৰুষ
861	1	TOX0183392	ফটো উপলব্ধ	নাম : বিমল খৰকবংশী পিতাৰ নাম: হেমন্ত খৰকবংশী ঘৰ নং : 209 বয়স : 18 লিঙ্গ : পুৰুষ
862	1	TOX0183467	ফটো উপলব্ধ	নাম : সত্য ভূষণ ভূঞা পিতাৰ নাম: জিতু ভূঞা ঘৰ নং : 219 বয়স : 23 লিঙ্গ : পুৰুষ



863	1	TOX0183970
নাম : লক্ষী মুণ্ডা পিতাৰ নাম: বাবুল মুণ্ডা ঘৰ নং : 230 বয়স : 18 লিঙ্গ : মহিলা		
ফটো উপলব্ধ		

864	1	TOX0184127
নাম : জয়ৰাম মুণ্ডা মাতৃৰ নাম: উমিলা মুণ্ডা ঘৰ নং : 221ক বয়স : 19 লিঙ্গ : পুৰুষ		
ফটো উপলব্ধ		

865	1	TOX0184192
নাম : কাঞ্চন মাহালী পিতাৰ নাম: সঞ্জীৱ মাহালী ঘৰ নং : 207ক বয়স : 21 লিঙ্গ : মহিলা		
ফটো উপলব্ধ		

866	1	TOX0184754
নাম : বিশ্বজিত তাঁতী পিতাৰ নাম: জাপান তাঁতী ঘৰ নং : 115 বয়স : 19 লিঙ্গ : পুৰুষ		
ফটো উপলব্ধ		

867	1	TOX0187237
নাম : বশী মুণ্ডা স্বামীৰ নাম: বাবুল মুণ্ডা ঘৰ নং : 230 বয়স : 26 লিঙ্গ : মহিলা		
ফটো উপলব্ধ		

868	1	TOX0187864
নাম : মনজিত তাঁতী মাতৃৰ নাম: বিজুলী তাঁতী ঘৰ নং : 227 বয়স : 19 লিঙ্গ : পুৰুষ		
ফটো উপলব্ধ		

869	1	TOX0188128
নাম : মনোজ খোৰোকাংগ্শী পিতাৰ নাম: অজিত খোৰোকাংগ্শী ঘৰ নং : 112ক বয়স : 20 লিঙ্গ : পুৰুষ		
ফটো উপলব্ধ		

ভোটাৰৰ সাৰাংশ

A) ভোটাৰৰ সংখ্যা

	তালিকাৰ প্ৰকাৰ	তালিকাৰ চিনাক্তকৰণ	ভোটাৰৰ সংখ্যা							
			পুৰুষ	মহিলা	ওয় লিঙ্গ	মুঠ				
I	মূল তালিকা	মূল তালিকা	বিশেষ সংশোধন, 2026 চনৰ পূৰ্বৰ 2025 চনৰ মূল তালিকাৰ লগত থকা সংযোজন সমূহ একত্ৰিতকৰণ কৰা তালিকা।				378	466	0	844
II	যোগ তালিকা	পৰিপূৰক 1	বিশেষ সংক্ষিপ্ত সংশোধন, 2026				11	7	0	18
		পৰিপূৰক 2	অনবিচ্ছিন্ন সংশোধন 2026				4	3	0	7
			মুঠ				15	10	0	25
III	বিয়োজন তালিকা	পৰিপূৰক 1	বিশেষ সংক্ষিপ্ত সংশোধন, 2026				12	14	0	26
		পৰিপূৰক 2	অনবিচ্ছিন্ন সংশোধন 2026				1	0	0	1
			মুঠ				13	14	0	27
IV	লিংগ ক্ষেত্ৰত পৰিবৰ্তনৰ বাবে পাৰ্থক্য					1	-1	0	0	
এই সংশোধনৰ পিছত ভোটাৰ তালিকাত ভোটাৰৰ মুঠ সংখ্যা (I+II-III+IV)						381	461	0	842	

B) শুধৰনীৰ সংখ্যা

তালিকাৰ প্ৰকাৰ	তালিকাৰ চিনাক্তকৰণ	শুধৰনীৰ সংখ্যা
পৰিপূৰক 1	বিশেষ সংক্ষিপ্ত সংশোধন, 2026	8
পৰিপূৰক 2	অনবিচ্ছিন্ন সংশোধন 2026	4
	মুঠ	12

নিৰ্বাচক পঞ্জীয়ন বিষয়াৰ স্বাক্ষৰ

E-মৃত, S-স্থানান্তৰিত/ বাসস্থান পৰিবৰ্তন, R-প্ৰতিলিপি, M-নিখোজ, Q-অযোগ্য