



ভোটাৰ তালিকা 2026 S03 অসম

বিধানসভা সমষ্টিৰ নম্বৰ, নাম আৰু সংৰক্ষণৰ স্থিতি : 97 - নাজিৰা (সাধাৰণ)		খণ্ড নং : 150																			
এই বিধানসভা সমষ্টিত কোন সংসদীয় সমষ্টিৰ অন্তৰ্গত তাৰ নম্বৰ, নাম আৰু সংৰক্ষণ স্থিতি : 14 - যোৰহাট (সাধাৰণ)																					
1. সংশোধনৰ বিৱৰণ																					
সংশোধনৰ বছৰ	2026	তালিকাৰ চিনাক্তকৰণ																			
ভিত্তি তাৰিখ	01-04-2026	বিশেষ সংশোধন, 2026 চনৰ পূৰ্বৰ 2025 চনৰ মূল তালিকাৰ লগত থকা সংযোজন সমূহ একত্ৰিতকৰণ কৰা তালিকা।																			
সংশোধনৰ প্ৰকাৰ	বিশেষ সংশোধন 2026																				
প্ৰকাশনৰ তাৰিখ	23-03-2026																				
2. খণ্ড আৰু ভোটগ্ৰহন কেন্দ্ৰৰ বিৱৰণ																					
খণ্ডৰ অন্তৰ্গত এলেকা সমূহৰ নম্বৰ আৰু নাম																					
1-দল বাগান ১০ নং লাইন		<table border="1" style="width: 100%; border-collapse: collapse;"> <tr> <td>মূল চহৰ/গাওঁ</td> <td>: দলবাগান</td> </tr> <tr> <td>ৱাৰ্ড নং</td> <td>:</td> </tr> <tr> <td>ডাকঘৰ</td> <td>: শিমলুগুৰি</td> </tr> <tr> <td>পুলিচ থানা</td> <td>: মথুৰাপুৰ</td> </tr> <tr> <td>ব্লক</td> <td>: নাজিৰা উন্নয়ন খণ্ড</td> </tr> <tr> <td>ৰাজহ চক্ৰ</td> <td>: নাজিৰা</td> </tr> <tr> <td>জিলা</td> <td>: শিৱসাগৰ</td> </tr> <tr> <td>পিনকোড</td> <td>: 785686</td> </tr> </table>				মূল চহৰ/গাওঁ	: দলবাগান	ৱাৰ্ড নং	:	ডাকঘৰ	: শিমলুগুৰি	পুলিচ থানা	: মথুৰাপুৰ	ব্লক	: নাজিৰা উন্নয়ন খণ্ড	ৰাজহ চক্ৰ	: নাজিৰা	জিলা	: শিৱসাগৰ	পিনকোড	: 785686
মূল চহৰ/গাওঁ	: দলবাগান																				
ৱাৰ্ড নং	:																				
ডাকঘৰ	: শিমলুগুৰি																				
পুলিচ থানা	: মথুৰাপুৰ																				
ব্লক	: নাজিৰা উন্নয়ন খণ্ড																				
ৰাজহ চক্ৰ	: নাজিৰা																				
জিলা	: শিৱসাগৰ																				
পিনকোড	: 785686																				
3. ভোটগ্ৰহন কেন্দ্ৰৰ বিৱৰণ																					
ভোটগ্ৰহন কেন্দ্ৰৰ নম্বৰ আৰু নাম :		ভোটগ্ৰহন কেন্দ্ৰৰ প্ৰকাৰ (পুৰুষ/মহিলা/সাধাৰণ)		সাধাৰণ																	
150 - দলবাগান বাগিচা এল পি স্কুল প খ		খণ্ডৰ অন্তৰ্গত সহায়ক ভোটগ্ৰহন কেন্দ্ৰৰ সংখ্যা :		0																	
ভোটগ্ৰহন কেন্দ্ৰৰ ঠিকনা :																					
দলবাগান বাগিচা এল পি স্কুল, কোঠা নং ২, দলবাগান ডাকঘৰ-শিমলুগুৰী, জিলা- শিৱসাগৰ, পিন- ৭৮৫৬৮৬																					
4. ভোটাৰৰ সংখ্যা																					
আৰম্ভনি ক্ৰমিক নং	শেষ ক্ৰমিক নং	মুঠ ভোটাৰ																			
		পুৰুষ	মহিলা	৩য় লিঙ্গ	মুঠ																
1	589	279	282	0	561																

নিৰ্বাচক পঞ্জীয়ন বিষয়াৰ স্বাক্ষৰ

Nazri Naksha

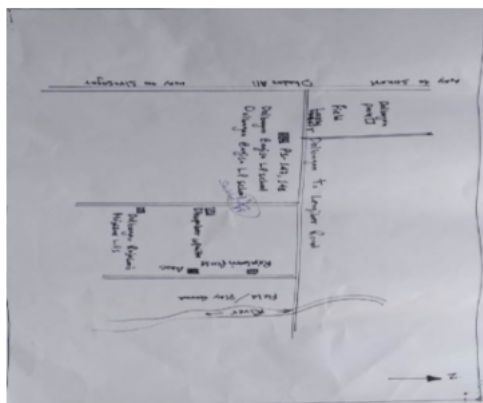

Google Map View

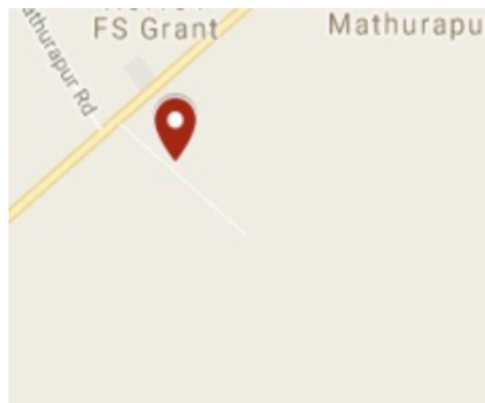

Polling Station Building Front View



ভোটগ্ৰহন কেন্দ্ৰৰ সন্মুখৰ দৃশ্য



Cad View

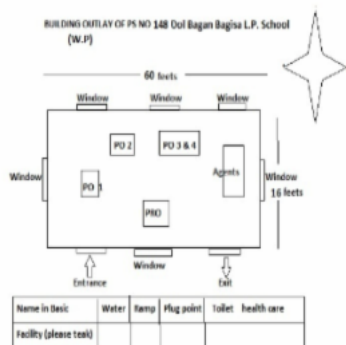

Key MAP View

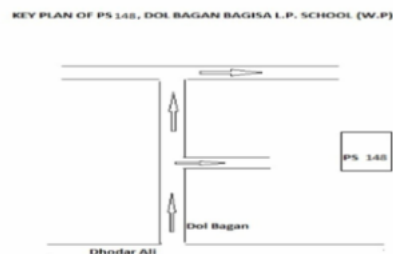



1 নাম : ৰিতা মুণ্ডা স্বামীৰ নাম : অজয় মুণ্ডা ঘৰ নং : 22 বয়স : 29 লিঙ্গ : মহিলা	MVY0330308 ফটো উপলব্ধ	2 নাম : প্ৰতিমা দাস স্বামীৰ নাম : অনিল দাস ঘৰ নং : 61 বয়স : 38 লিঙ্গ : মহিলা	MVY0311209 ফটো উপলব্ধ	3 নাম : বিনিতা মুড়া স্বামীৰ নাম : সৰ্গিৰ মুড়া ঘৰ নং : 130 বয়স : 33 লিঙ্গ : মহিলা	MVY0324517 ফটো উপলব্ধ
4 নাম : দেবাৰী গৌৱালা স্বামীৰ নাম : ভায়া গৌৱালা ঘৰ নং : 135 বয়স : 25 লিঙ্গ : মহিলা	MVY0509224 ফটো উপলব্ধ	E 5 নাম : এটুবা মুঢ়া পিতাৰ নাম : বৰু মুঢ়া ঘৰ নং : 205 বয়স : 60 লিঙ্গ : পুৰুষ	MVY1394565 ফটো উপলব্ধ	6 নাম : ৰমেন মুণ্ডা পিতাৰ নাম : চানক্য মুণ্ডা ঘৰ নং : 205 বয়স : 37 লিঙ্গ : পুৰুষ	MVY0034736 ফটো উপলব্ধ
7 নাম : সংগীতা মুঢ়া স্বামীৰ নাম : বিপুল মুঢ়া ঘৰ নং : 205 বয়স : 25 লিঙ্গ : মহিলা	TOX0006031 ফটো উপলব্ধ	8 নাম : পাৰ্বতী নায়ক স্বামীৰ নাম : সেটন নায়ক ঘৰ নং : 205ক বয়স : 35 লিঙ্গ : মহিলা	MVY0034785 ফটো উপলব্ধ	9 নাম : লক্ষ্মী গৌৱালা পিতাৰ নাম : শাম গৌৱালা ঘৰ নং : 217 বয়স : 22 লিঙ্গ : পুৰুষ	MVY1160480 ফটো উপলব্ধ
10 নাম : ইলিয়া মোণ্ডা পিতাৰ নাম : থমাচ মুণ্ডা ঘৰ নং : 226 বয়স : 71 লিঙ্গ : পুৰুষ	MVY0040386 ফটো উপলব্ধ	11 নাম : কৰনা মুণ্ডা স্বামীৰ নাম : ইলিয়া মুণ্ডা ঘৰ নং : 226 বয়স : 69 লিঙ্গ : মহিলা	MVY0040428 ফটো উপলব্ধ	12 নাম : বেঞ্জামিন চিলি পিতাৰ নাম : মানাচিদ চিলি ঘৰ নং : 226 বয়স : 56 লিঙ্গ : পুৰুষ	MVY1394576 ফটো উপলব্ধ
13 নাম : লক্ষ্মী কান্দোলনা স্বামীৰ নাম : চোলেমান কান্দোলনা ঘৰ নং : 226 বয়স : 34 লিঙ্গ : মহিলা	MVY0040477 ফটো উপলব্ধ	14 নাম : জয়শা মুণ্ডা মাতৃৰ নাম : ইলিয়া মুণ্ডা ঘৰ নং : 226 বয়স : 29 লিঙ্গ : মহিলা	MVY0040626 ফটো উপলব্ধ	15 নাম : মনীষা চেলী স্বামীৰ নাম : ডেনিয়াল চিলী ঘৰ নং : 226 বয়স : 23 লিঙ্গ : মহিলা	MVY0425413 ফটো উপলব্ধ
16 নাম : দুৰ্বোজ্যোতী বৰুৱা পিতাৰ নাম : কুমুদ বৰুৱা ঘৰ নং : 229ক বয়স : 41 লিঙ্গ : পুৰুষ	MVY1394587 ফটো উপলব্ধ	17 নাম : অৰ্জুন গৰাইক মাতৃৰ নাম : মনচোকা গৰাইক ঘৰ নং : 234 বয়স : 25 লিঙ্গ : পুৰুষ	MVY0423616 ফটো উপলব্ধ	18 নাম : ৰিটপৰনা গৰাইট স্বামীৰ নাম : অৰ্জুন গৰাইট ঘৰ নং : 234 বয়স : 25 লিঙ্গ : মহিলা	MVY0423624 ফটো উপলব্ধ
19 নাম : সুৰেশ মুণ্ডা পিতাৰ নাম : বিমল মুণ্ডা ঘৰ নং : 240 বয়স : 21 লিঙ্গ : পুৰুষ	TOX0077396 ফটো উপলব্ধ	20 নাম : প্ৰমিলা দাস স্বামীৰ নাম : ৰাজেছ দাস ঘৰ নং : 241 বয়স : 34 লিঙ্গ : মহিলা	MVY1123991 ফটো উপলব্ধ	21 নাম : ভাগ্যশ্ৰী কুমী তচা স্বামীৰ নাম : নৰেন তচা ঘৰ নং : 248 বয়স : 27 লিঙ্গ : মহিলা	MVY0423855 ফটো উপলব্ধ
22 নাম : পৰমেশ্বৰী উৰাং স্বামীৰ নাম : দিলীপ উৰাং ঘৰ নং : 2৪০ বয়স : 28 লিঙ্গ : মহিলা	MVY0509968 ফটো উপলব্ধ	23 নাম : ললিত গৌৱালা মাতৃৰ নাম : জয়মতী গৌৱালা ঘৰ নং : 286 বয়স : 30 লিঙ্গ : পুৰুষ	MVY0491886 ফটো উপলব্ধ	24 নাম : জিতুল গৌৱালা পিতাৰ নাম : বিপিন গৌৱালা ঘৰ নং : ২৪৬গ বয়স : 50 লিঙ্গ : পুৰুষ	MVY0158501 ফটো উপলব্ধ
25 নাম : মহেশ্বৰী কুষ্টিয়া স্বামীৰ নাম : দেবী কুষ্টিয়া ঘৰ নং : ২৪৬য় বয়স : 58 লিঙ্গ : মহিলা	MVY1394645 ফটো উপলব্ধ	26 নাম : জীনা শইকিয়া স্বামীৰ নাম : ৰঞ্জন শইকিয়া ঘৰ নং : ২৪৬খ বয়স : 55 লিঙ্গ : মহিলা	MVY1394612 ফটো উপলব্ধ	27 নাম : জয়মতী গৌৱালা স্বামীৰ নাম : জিতুল গৌৱালা ঘৰ নং : ২৪৬গ বয়স : 50 লিঙ্গ : মহিলা	MVY1394634 ফটো উপলব্ধ
28 নাম : জানমুন শইকিয়া পিতাৰ নাম : ধনীৰাম শইকিয়া ঘৰ নং : ২৪৬খ বয়স : 45 লিঙ্গ : পুৰুষ	MVY1394623 ফটো উপলব্ধ	29 নাম : অপচৰা শইকিয়া মাতৃৰ নাম : জীনা শইকিয়া ঘৰ নং : ২৪৬খ বয়স : 29 লিঙ্গ : মহিলা	MVY0127548 ফটো উপলব্ধ	30 নাম : চুন মুণ্ডা পিতাৰ নাম : কান্দ্ৰা মুণ্ডা ঘৰ নং : ২৪৭ বয়স : 55 লিঙ্গ : পুৰুষ	MVY1394656 ফটো উপলব্ধ



31 নাম : বীনা মুণ্ডা স্বামীৰ নাম: চুণু মুণ্ডা ঘৰ নং : ২৮৭ বয়স : 50 লিঙ্গ : মহিলা	MVY1394667	ফটো উপলব্ধ	32 নাম : সুনীল মুণ্ডা পিতাৰ নাম: বৃধুৰাম মুণ্ডা ঘৰ নং : ২৮৮ বয়স : 47 লিঙ্গ : পুৰুষ	MVY1394690	ফটো উপলব্ধ	33 নাম : গীতা মুণ্ডা পিতাৰ নাম: কান্দা মুণ্ডা ঘৰ নং : ২৮৮ বয়স : 45 লিঙ্গ : মহিলা	MVY1394689	ফটো উপলব্ধ
34 নাম : ক্ষীৰদা মুঢ়া মাতৃৰ নাম: বথী মুঢ়া ঘৰ নং : 288 বয়স : 29 লিঙ্গ : মহিলা	MVY2458909	ফটো উপলব্ধ	35 নাম : বিপুল মুণ্ডা মাতৃৰ নাম: ভোজিয়া মুণ্ডা ঘৰ নং : ২৮৮ক বয়স : 27 লিঙ্গ : পুৰুষ	MVY0210245	ফটো উপলব্ধ	36 নাম : ভূজীয়া মুণ্ডা স্বামীৰ নাম: বাতিয়া মুণ্ডা ঘৰ নং : ২৮৮ক বয়স : 50 লিঙ্গ : মহিলা	MVY1394703	ফটো উপলব্ধ
37 নাম : বাদল ওৰাং পিতাৰ নাম: দেবুৰা ওৰাং ঘৰ নং : ২৮৯ বয়স : 47 লিঙ্গ : পুৰুষ	MVY1394714	ফটো উপলব্ধ	38 নাম : কান্দো ওৰাং পিতাৰ নাম: দেবুৰা ওৰাং ঘৰ নং : ২৮৯ বয়স : 45 লিঙ্গ : পুৰুষ	MVY1394725	ফটো উপলব্ধ	39 নাম : চুকুমণি ওৰাং স্বামীৰ নাম: কান্দো ওৰাং ঘৰ নং : ২৮৯ বয়স : 44 লিঙ্গ : মহিলা	MVY1154418	ফটো উপলব্ধ
40 নাম : চুকুমনি উৰাং স্বামীৰ নাম: কান্দো উৰাং ঘৰ নং : 289 বয়স : 44 লিঙ্গ : মহিলা	MVY2455087	ফটো উপলব্ধ	41 নাম : দিলীপ উৰাং পিতাৰ নাম: বাদল উৰাং ঘৰ নং : ২৮৯ বয়স : 32 লিঙ্গ : পুৰুষ	MVY0139881	ফটো উপলব্ধ	42 নাম : জোনালী উৰাং পিতাৰ নাম: বাদল উৰাং ঘৰ নং : ২৮৯ বয়স : 27 লিঙ্গ : মহিলা	MVY0210500	ফটো উপলব্ধ
43 নাম : লক্ষ্মী কৰ্মকাৰ পাণ্ডুতী স্বামীৰ নাম: অৰুণ পাণ্ডুতী ঘৰ নং : 290 বয়স : 25 লিঙ্গ : মহিলা	MVY0483818	ফটো উপলব্ধ	E 44 নাম : সব মুঢ়া পিতাৰ নাম: কিলো মুঢ়া ঘৰ নং : ২৯২ বয়স : 65 লিঙ্গ : পুৰুষ	MVY1394747	ফটো উপলব্ধ	E 45 নাম : বেলমতী মুঢ়া স্বামীৰ নাম: সব মুঢ়া ঘৰ নং : ২৯২ বয়স : 60 লিঙ্গ : মহিলা	MVY1394758	ফটো উপলব্ধ
46 নাম : মালতী মুণ্ডা স্বামীৰ নাম: চামি মুণ্ডা ঘৰ নং : ২৯২ বয়স : 42 লিঙ্গ : মহিলা	MVY0210542	ফটো উপলব্ধ	47 নাম : চাম মুঢ়া পিতাৰ নাম: সব মুঢ়া ঘৰ নং : ২৯২ বয়স : 40 লিঙ্গ : পুৰুষ	MVY1394770	ফটো উপলব্ধ	48 নাম : বাম মুঢ়া পিতাৰ নাম: সব মুঢ়া ঘৰ নং : ২৯২ বয়স : 38 লিঙ্গ : পুৰুষ	MVY1394781	ফটো উপলব্ধ
49 নাম : দূগা মুণ্ডা পিতাৰ নাম: চুতু মুণ্ডা ঘৰ নং : ২৯৩ বয়স : 55 লিঙ্গ : পুৰুষ	MVY1394827	ফটো উপলব্ধ	50 নাম : বাবল মুণ্ডা পিতাৰ নাম: দূগা মুণ্ডা ঘৰ নং : 293 বয়স : 29 লিঙ্গ : পুৰুষ	MVY0056077	ফটো উপলব্ধ	51 নাম : সোনাৰাম মাৰি পিতাৰ নাম: বেদোল মাৰি ঘৰ নং : ২৯৪ বয়স : 60 লিঙ্গ : পুৰুষ	MVY1394849	ফটো উপলব্ধ
52 নাম : খুমী মাৰি পিতাৰ নাম: সোনাৰাম মাৰি ঘৰ নং : ২৯৪ বয়স : 38 লিঙ্গ : পুৰুষ	MVY1394861	ফটো উপলব্ধ	53 নাম : ববি মাৰি পিতাৰ নাম: সোনাৰাম মাৰি ঘৰ নং : 294 বয়স : 29 লিঙ্গ : পুৰুষ	MVY0056259	ফটো উপলব্ধ	54 নাম : গৌতম মাৰি পিতাৰ নাম: বগা মাৰি ঘৰ নং : 294 বয়স : 29 লিঙ্গ : পুৰুষ	MVY2458891	ফটো উপলব্ধ
55 নাম : শংকৰ মাৰি পিতাৰ নাম: বগা মাৰি ঘৰ নং : ২৯৫ বয়স : 44 লিঙ্গ : পুৰুষ	MVY1394883	ফটো উপলব্ধ	56 নাম : লাচিত মাৰি পিতাৰ নাম: চমা মাৰি ঘৰ নং : 295 বয়স : 30 লিঙ্গ : পুৰুষ	TOX0117739	ফটো উপলব্ধ	57 নাম : গীতা মাৰি স্বামীৰ নাম: চমা মাৰি ঘৰ নং : ২৯৫ক বয়স : 44 লিঙ্গ : মহিলা	MVY1394929	ফটো উপলব্ধ
E 58 নাম : ভাউৰা ওৰাং পিতাৰ নাম: চুগিলাল ওৰাং ঘৰ নং : ২৯৬ বয়স : 56 লিঙ্গ : পুৰুষ	MVY1394930	ফটো উপলব্ধ	59 নাম : সঞ্জয় ওৰাং পিতাৰ নাম: ভৌৰা ওৰাং ঘৰ নং : ২৯৬ বয়স : 45 লিঙ্গ : পুৰুষ	MVY1394941	ফটো উপলব্ধ	E 60 নাম : দিপালী ওৰাং স্বামীৰ নাম: চঞ্জয় ওৰাং ঘৰ নং : ২৯৬ক বয়স : 40 লিঙ্গ : মহিলা	MVY1394952	ফটো উপলব্ধ



61 নাম : অজিত পাণতাঁতি পিতাৰ নাম: কান্দ্ৰা পাণতাঁতি ঘৰ নং : ২৯৭ বয়স : 49 লিঙ্গ : পুৰুষ	MVY1394985 ফটো উপলব্ধ	62 নাম : লখন গোৱালা পিতাৰ নাম: গজন গোৱালা ঘৰ নং : ২৯৭ বয়স : 44 লিঙ্গ : পুৰুষ	MVY1394996 ফটো উপলব্ধ	63 নাম : ভুগেন পান তাঁতী পিতাৰ নাম: কান্দ্ৰা তাঁতি ঘৰ নং : ২৯৭ বয়স : 43 লিঙ্গ : পুৰুষ	MVY1394974 ফটো উপলব্ধ
64 নাম : জবা গোৱালা স্বামীৰ নাম: সঞ্জীৱ গোৱালা ঘৰ নং : 297 বয়স : 26 লিঙ্গ : মহিলা	TOX0112771 ফটো উপলব্ধ	65 নাম : কল্যাণ পানতাঁতী পিতাৰ নাম: অজিত পানতাঁতী ঘৰ নং : 297 বয়স : 21 লিঙ্গ : পুৰুষ	TOX0001347 ফটো উপলব্ধ	66 নাম : মহিমা গোৱালা পিতাৰ নাম: লক্ষন গোৱালা ঘৰ নং : 297 বয়স : 21 লিঙ্গ : মহিলা	TOX0133843 ফটো উপলব্ধ
67 নাম : কপিল গোৱালা পিতাৰ নাম: লক্ষন গোৱালা ঘৰ নং : 297 বয়স : 21 লিঙ্গ : পুৰুষ	TOX0129791 ফটো উপলব্ধ	68 নাম : ৰীমা তাঁতী স্বামীৰ নাম: অজিত তাঁতী ঘৰ নং : ২৯৭ক বয়স : 44 লিঙ্গ : মহিলা	MVY1395002 ফটো উপলব্ধ	69 নাম : বিনতী গোৱালা স্বামীৰ নাম: লখন গোৱালা ঘৰ নং : ২৯৭খ বয়স : 41 লিঙ্গ : মহিলা	MVY1395013 ফটো উপলব্ধ
E 70 নাম : ৰাজেন গোৱালা স্বামীৰ নাম: গজন গোৱালা ঘৰ নং : ২৯৭খ বয়স : 38 লিঙ্গ : মহিলা	MVY1395024 ফটো উপলব্ধ	71 নাম : মিন্টু তচা পিতাৰ নাম: চুচেন তচা ঘৰ নং : 298 বয়স : 29 লিঙ্গ : পুৰুষ	MVY0056879 ফটো উপলব্ধ	72 নাম : পুনেশ্বৰ তচা পিতাৰ নাম: সুশেন তচা ঘৰ নং : 298 বয়স : 29 লিঙ্গ : পুৰুষ	TOX0001438 ফটো উপলব্ধ
73 নাম : ৰাজ পানতাঁতী পিতাৰ নাম: ইন্দ্ৰ পানতাঁতী ঘৰ নং : 298ক বয়স : 36 লিঙ্গ : পুৰুষ	TOX0122648 ফটো উপলব্ধ	74 নাম : ইন্দ্ৰ বৰুৱা পিতাৰ নাম: কমলাকান্ত বৰুৱা ঘৰ নং : ২৯৯ বয়স : 66 লিঙ্গ : পুৰুষ	MVY1395057 ফটো উপলব্ধ	75 নাম : ৰাণ বৰুৱা স্বামীৰ নাম: ইন্দ্ৰ বৰুৱা ঘৰ নং : ২৯৯ বয়স : 62 লিঙ্গ : মহিলা	MVY1395080 ফটো উপলব্ধ
76 নাম : নিজৰা বৰুৱা পিতাৰ নাম: কমলাকান্ত বৰুৱা ঘৰ নং : ২৯৯ বয়স : 54 লিঙ্গ : মহিলা	MVY1395068 ফটো উপলব্ধ	77 নাম : চুমিকা শৰ্মা স্বামীৰ নাম: পল্লৱ বৰুৱা ঘৰ নং : 299 বয়স : 33 লিঙ্গ : মহিলা	TOX0015180 ফটো উপলব্ধ	78 নাম : পল্লৱ বৰুৱা পিতাৰ নাম: ইন্দ্ৰ বৰুৱা ঘৰ নং : ২৯৯ বয়স : 31 লিঙ্গ : পুৰুষ	MVY1568225 ফটো উপলব্ধ
79 নাম : সিদ্ধাৰ্থ বৰুৱা পিতাৰ নাম: ইন্দ্ৰ বৰুৱা ঘৰ নং : ২৯৯ বয়স : 26 লিঙ্গ : পুৰুষ	MVY0369793 ফটো উপলব্ধ	E 80 নাম : অঞ্জলী বৰুৱা স্বামীৰ নাম: কুন্দি বৰুৱা ঘৰ নং : ৩০১ক বয়স : 63 লিঙ্গ : মহিলা	MVY1395104 ফটো উপলব্ধ	E 81 নাম : সুবলা দাস পিতাৰ নাম: মন্তোষ দাস ঘৰ নং : ৩০১ বয়স : 70 লিঙ্গ : পুৰুষ	MVY1395115 ফটো উপলব্ধ
82 নাম : অনিল দাস পিতাৰ নাম: সুবল দাস ঘৰ নং : ৩০১ বয়স : 41 লিঙ্গ : পুৰুষ	MVY1395126 ফটো উপলব্ধ	83 নাম : দিপালী দাস পিতাৰ নাম: সুবল দাস ঘৰ নং : ৩০১ বয়স : 38 লিঙ্গ : মহিলা	MVY1395137 ফটো উপলব্ধ	84 নাম : বৰখা দাস পিতাৰ নাম: সন্তোষ দাস ঘৰ নং : 301 বয়স : 19 লিঙ্গ : মহিলা	TOX0128884 ফটো উপলব্ধ
85 নাম : বিজু চিলি পিতাৰ নাম: মানচিদ চিলি ঘৰ নং : ৩০২ বয়স : 58 লিঙ্গ : পুৰুষ	MVY1395159 ফটো উপলব্ধ	86 নাম : মেৰী চিলি স্বামীৰ নাম: বিজু চিলি ঘৰ নং : ৩০২ বয়স : 58 লিঙ্গ : মহিলা	MVY1395160 ফটো উপলব্ধ	87 নাম : এণ্টনী চিলি পিতাৰ নাম: বিজু চিলি ঘৰ নং : ৩০২ বয়স : 30 লিঙ্গ : পুৰুষ	MVY0210302 ফটো উপলব্ধ
88 নাম : পিংকি চিলি স্বামীৰ নাম: বিজু চিলি ঘৰ নং : ৩০২ বয়স : 29 লিঙ্গ : মহিলা	MVY0492074 ফটো উপলব্ধ	89 নাম : বাণা চিলি পিতাৰ নাম: বিজু চিলি ঘৰ নং : ৩০২ বয়স : 28 লিঙ্গ : মহিলা	MVY0139550 ফটো উপলব্ধ	90 নাম : ফ্ৰাণচিচ চিলি পিতাৰ নাম: বিজু চিলি ঘৰ নং : ৩০২ বয়স : 25 লিঙ্গ : পুৰুষ	MVY0210260 ফটো উপলব্ধ



91 নাম : কেএম প্ৰিয়া চিলি স্বামীৰ নাম: ফ্ৰান্সিস চিলি ঘৰ নং : 302 বয়স : 24 লিঙ্গ : মহিলা	TOX0005884 ফটো উপলব্ধ	92 নাম : কেএম প্ৰিয়া চিলি স্বামীৰ নাম: ফ্ৰান্সিস চিলি ঘৰ নং : 302 বয়স : 24 লিঙ্গ : মহিলা	TOX0008508 ফটো উপলব্ধ	93 নাম : জীবনু কাইথা পিতাৰ নাম: ভাউল কাইথা ঘৰ নং : ৩০৩ বয়স : 61 লিঙ্গ : পুৰুষ	MVY1395182 ফটো উপলব্ধ
94 নাম : জোন্না কাইথা স্বামীৰ নাম: জুনাশ কাইথা ঘৰ নং : ৩০৩ বয়স : 61 লিঙ্গ : মহিলা	MVY1395217 ফটো উপলব্ধ	95 নাম : বেজিনা কাইথা স্বামীৰ নাম: জীবন কাইথা ঘৰ নং : ৩০৩ বয়স : 60 লিঙ্গ : মহিলা	MVY1395193 ফটো উপলব্ধ	96 নাম : জোনচ কাইথা পিতাৰ নাম: জীবন কাইথা ঘৰ নং : ৩০৩ বয়স : 43 লিঙ্গ : পুৰুষ	MVY1395206 ফটো উপলব্ধ
97 নাম : প্ৰমদ কাইথা পিতাৰ নাম: জীৱন কাইথা ঘৰ নং : ৩০৩ বয়স : 29 লিঙ্গ : পুৰুষ	MVY0140335 ফটো উপলব্ধ	98 নাম : এলিনা চুৰিন স্বামীৰ নাম: সুলেমন চুৰিন ঘৰ নং : 304 বয়স : 50 লিঙ্গ : মহিলা	MVY0058248 ফটো উপলব্ধ	99 নাম : জিতেন ভূমিজ পিতাৰ নাম: লালু ভূমিজ ঘৰ নং : 304 বয়স : 49 লিঙ্গ : পুৰুষ	MVY0058099 ফটো উপলব্ধ
100 নাম : চুলেমান চুৰিন পিতাৰ নাম: বাবুদান চুৰিন ঘৰ নং : 304 বয়স : 47 লিঙ্গ : পুৰুষ	MVY0058149 ফটো উপলব্ধ	101 নাম : ইৰান কুজুৰ পিতাৰ নাম: চিমন কুজুৰ ঘৰ নং : ৩০৪ বয়স : 44 লিঙ্গ : পুৰুষ	MVY1395240 ফটো উপলব্ধ	102 নাম : প্ৰেমী কুজুৰ স্বামীৰ নাম: ইৰাণ কুজুৰ ঘৰ নং : ৩০৪ বয়স : 40 লিঙ্গ : মহিলা	MVY1395251 ফটো উপলব্ধ
103 নাম : মাংথী ভূমিজ স্বামীৰ নাম: জিতেন ভূমিজ ঘৰ নং : 304 বয়স : 40 লিঙ্গ : মহিলা	MVY0058289 ফটো উপলব্ধ	104 নাম : বিছনাথ তাঁতী পিতাৰ নাম: নন্দলাল তাঁতী ঘৰ নং : 304 বয়স : 36 লিঙ্গ : পুৰুষ	MVY0058297 ফটো উপলব্ধ	105 নাম : ৰাজু তাঁতী পিতাৰ নাম: নন্দলাল তাঁতী ঘৰ নং : 304 বয়স : 34 লিঙ্গ : পুৰুষ	MVY0058339 ফটো উপলব্ধ
106 নাম : ইৰাক কুজুৰ পিতাৰ নাম: চিমন কুজুৰ ঘৰ নং : ৩০৪ বয়স : 33 লিঙ্গ : পুৰুষ	MVY1399106 ফটো উপলব্ধ	107 নাম : পিচখিলা তাঁতী স্বামীৰ নাম: বিছনাথ তাঁতী ঘৰ নং : 304 বয়স : 33 লিঙ্গ : মহিলা	MVY0058388 ফটো উপলব্ধ	108 নাম : মাৰ্থা তাঁতী স্বামীৰ নাম: ৰাজু তাঁতী ঘৰ নং : 304 বয়স : 32 লিঙ্গ : মহিলা	MVY0058396 ফটো উপলব্ধ
109 নাম : দয়ামণী কুজুৰ পিতাৰ নাম: চিমন কুজুৰ ঘৰ নং : ৩০৪ বয়স : 25 লিঙ্গ : মহিলা	MVY0210351 ফটো উপলব্ধ	110 নাম : জহন তাঁতি পিতাৰ নাম: বিশ্বনাথ তাঁতি ঘৰ নং : 304 বয়স : 23 লিঙ্গ : পুৰুষ	TOX0027961 ফটো উপলব্ধ	111 নাম : বিজয় চিলি পিতাৰ নাম: এটুবা চিলি ঘৰ নং : ৩০৫ বয়স : 53 লিঙ্গ : পুৰুষ	MVY1395273 ফটো উপলব্ধ
112 নাম : চুচীলা চিলি স্বামীৰ নাম: বিজয় চিলি ঘৰ নং : ৩০৫ বয়স : 48 লিঙ্গ : মহিলা	MVY1395284 ফটো উপলব্ধ	113 নাম : বিজয় পুতি পিতাৰ নাম: জুৱেন পুতি ঘৰ নং : 305 বয়স : 32 লিঙ্গ : পুৰুষ	MVY0058446 ফটো উপলব্ধ	114 নাম : চন গোৱালা পিতাৰ নাম: আহিবৰন গোৱালা ঘৰ নং : ৩০৫ বয়স : 32 লিঙ্গ : পুৰুষ	MVY1399139 ফটো উপলব্ধ
115 নাম : আশিস চিলি পিতাৰ নাম: বিজয় চিলি ঘৰ নং : 305 বয়স : 26 লিঙ্গ : পুৰুষ	MVY0493023 ফটো উপলব্ধ	116 নাম : ৰিম্পী চিলি পিতাৰ নাম: বিজয় চিলি ঘৰ নং : 305 বয়স : 23 লিঙ্গ : মহিলা	MVY0502765 ফটো উপলব্ধ	117 নাম : পুনা বাউৰী পিতাৰ নাম: নীপট বাউৰী ঘৰ নং : ৩০৭ বয়স : 80 লিঙ্গ : পুৰুষ	MVY1395295 ফটো উপলব্ধ
118 নাম : লুকু বাউৰী পিতাৰ নাম: চমৰা বাউৰী ঘৰ নং : ৩০৮ বয়স : 55 লিঙ্গ : পুৰুষ	MVY1395308 ফটো উপলব্ধ	119 নাম : ৰহিলা বাউৰী স্বামীৰ নাম: লুকু বাউৰী ঘৰ নং : ৩০৮ বয়স : 50 লিঙ্গ : মহিলা	MVY1395319 ফটো উপলব্ধ	120 নাম : অনিতা বাউৰী পিতাৰ নাম: লুকু বাউৰী ঘৰ নং : ৩০৮ বয়স : 29 লিঙ্গ : মহিলা	MVY0139253 ফটো উপলব্ধ



121 নাম : ঘন বাউৰী পিতাৰ নাম: চমৰা বাউৰী ঘৰ নং : ৩০৯ বয়স : 55 লিঙ্গ : পুৰুষ	MVY1395320 ফটো উপলব্ধ	122 নাম : ফুলেশ্বৰী বাউৰী স্বামীৰ নাম: ঘন বাউৰী ঘৰ নং : ৩০৯ বয়স : 50 লিঙ্গ : মহিলা	MVY1395331 ফটো উপলব্ধ	123 নাম : পদুম বাউৰী পিতাৰ নাম: ঘন বাউৰী ঘৰ নং : 309 বয়স : 29 লিঙ্গ : পুৰুষ	MVY0058859 ফটো উপলব্ধ
124 নাম : শান্তি বাউৰী স্বামীৰ নাম: পদুম বাউৰী ঘৰ নং : 309 বয়স : 23 লিঙ্গ : মহিলা	TOX0007302 ফটো উপলব্ধ	125 নাম : পদোশ্বৰ বাউৰী পিতাৰ নাম: ঘন বাউৰী ঘৰ নং : 309 বয়স : 22 লিঙ্গ : পুৰুষ	MVY2483071 ফটো উপলব্ধ	126 নাম : জোনাকী বাউৰী স্বামীৰ নাম: পদোশ্বৰ বাউৰী ঘৰ নং : 309 বয়স : 21 লিঙ্গ : মহিলা	MVY2478824 ফটো উপলব্ধ
127 নাম : চিন্তা ভূমিজ স্বামীৰ নাম: বিদ ভূমিজ ঘৰ নং : ৩১৫ বয়স : 55 লিঙ্গ : মহিলা	MVY1395400 ফটো উপলব্ধ	128 নাম : চাজেন ভূমিজ পিতাৰ নাম: জিতেন ভূমিজ ঘৰ নং : 315 বয়স : 36 লিঙ্গ : পুৰুষ	MVY0059956 ফটো উপলব্ধ	129 নাম : চিমা ভূমিজ স্বামীৰ নাম: চাজেন ভূমিজ ঘৰ নং : 315 বয়স : 33 লিঙ্গ : মহিলা	MVY0059998 ফটো উপলব্ধ
130 নাম : পূজা ভূমিজ স্বামীৰ নাম: পূনা ভূমিজ ঘৰ নং : 315 বয়স : 25 লিঙ্গ : মহিলা	TOX0071134 ফটো উপলব্ধ	E 131 নাম : বিৰচি মুণ্ডা স্বামীৰ নাম: হৰ্দ মুণ্ডা ঘৰ নং : ৩২৩ বয়স : ৩১ লিঙ্গ : মহিলা	MVY1395477 ফটো উপলব্ধ	132 নাম : কাতীক মুণ্ডা পিতাৰ নাম: হৰ্দ মুণ্ডা ঘৰ নং : 323 বয়স : 34 লিঙ্গ : পুৰুষ	MVY0061689 ফটো উপলব্ধ
133 নাম : জান মুণ্ডা পিতাৰ নাম: হৰ্দ মুণ্ডা ঘৰ নং : 323 বয়স : 32 লিঙ্গ : পুৰুষ	MVY0061739 ফটো উপলব্ধ	134 নাম : বপালী মুণ্ডা স্বামীৰ নাম: কাঁওক মুণ্ডা ঘৰ নং : 323 বয়স : 31 লিঙ্গ : মহিলা	MVY0061747 ফটো উপলব্ধ	135 নাম : বাধা মুণ্ডা স্বামীৰ নাম: জান মুণ্ডা ঘৰ নং : 323 বয়স : 29 লিঙ্গ : মহিলা	MVY0061788 ফটো উপলব্ধ
136 নাম : বিকাশ মুণ্ডা পিতাৰ নাম: হৰ্দ মুণ্ডা ঘৰ নং : ৩২৩ বয়স : 29 লিঙ্গ : পুৰুষ	MVY0139022 ফটো উপলব্ধ	137 নাম : পূজা মুন্ডা স্বামীৰ নাম: বিকাশ মুন্ডা ঘৰ নং : ৩২৩ বয়স : 26 লিঙ্গ : মহিলা	MVY0509737 ফটো উপলব্ধ	138 নাম : চুনিল মুণ্ডা পিতাৰ নাম: হৰ্দ মুণ্ডা ঘৰ নং : ৩২৩ বয়স : 25 লিঙ্গ : পুৰুষ	MVY0210674 ফটো উপলব্ধ
139 নাম : বাখি মুণ্ডা স্বামীৰ নাম: চুনিল মুণ্ডা ঘৰ নং : 323 বয়স : 25 লিঙ্গ : মহিলা	MVY2478576 ফটো উপলব্ধ	E 140 নাম : অতুল গগৈ পিতাৰ নাম: ভৈবেলা গগৈ ঘৰ নং : ৩২৪ বয়স : 65 লিঙ্গ : পুৰুষ	MVY1395513 ফটো উপলব্ধ	141 নাম : লালবাবু মুটা পিতাৰ নাম: হৰ্দ মুটা ঘৰ নং : ৩২৪ বয়স : 50 লিঙ্গ : পুৰুষ	MVY1395488 ফটো উপলব্ধ
142 নাম : দেবাৰী মুটা স্বামীৰ নাম: লালবাবু মুটা ঘৰ নং : ৩২৪ বয়স : 45 লিঙ্গ : মহিলা	MVY1395499 ফটো উপলব্ধ	143 নাম : কৰণ মুণ্ডা পিতাৰ নাম: লালবাবু মুণ্ডা ঘৰ নং : ৩২৪ বয়স : 29 লিঙ্গ : পুৰুষ	MVY0139972 ফটো উপলব্ধ	144 নাম : চপ্পা মুণ্ডা স্বামীৰ নাম: কৰণ মুণ্ডা ঘৰ নং : ৩২৪ বয়স : 28 লিঙ্গ : মহিলা	MVY0140004 ফটো উপলব্ধ
145 নাম : জোনালী মুণ্ডা পিতাৰ নাম: লালবাবু মুণ্ডা ঘৰ নং : ৩২৪ বয়স : 28 লিঙ্গ : মহিলা	MVY0140624 ফটো উপলব্ধ	146 নাম : অজয় মুণ্ডা পিতাৰ নাম: লালবাবু মুণ্ডা ঘৰ নং : ৩২৪ বয়স : 28 লিঙ্গ : পুৰুষ	MVY0140244 ফটো উপলব্ধ	147 নাম : বিশ্বজিৎ গগৈ পিতাৰ নাম: অতুল গগৈ ঘৰ নং : ৩২৪ বয়স : 26 লিঙ্গ : পুৰুষ	MVY0433441 ফটো উপলব্ধ
148 নাম : নিখিল মুণ্ডা পিতাৰ নাম: লালবাবু মুণ্ডা ঘৰ নং : 324 বয়স : 24 লিঙ্গ : পুৰুষ	MVY2483089 ফটো উপলব্ধ	149 নাম : মাইনী মুন্ডা স্বামীৰ নাম: নিখিল মুন্ডা ঘৰ নং : 324 বয়স : 19 লিঙ্গ : মহিলা	TOX0107029 ফটো উপলব্ধ	150 নাম : দিপালী গগৈ স্বামীৰ নাম: অতুল গগৈ ঘৰ নং : ৩২৪ বয়স : 62 লিঙ্গ : মহিলা	MVY1395546 ফটো উপলব্ধ



151 নাম : বিতোপন গগৈ পিতাৰ নাম: অতুল গগৈ ঘৰ নং : ৩২৪খ বয়স : 40 লিঙ্গ : পুৰুষ	MVY1395557 ফটো উপলব্ধ	152 নাম : আন চাচনি পিতাৰ নাম: পুণ্য. চাচনি ঘৰ নং : ৩২৬ বয়স : 52 লিঙ্গ : পুৰুষ	MVY1395579 ফটো উপলব্ধ	153 নাম : মনচলী চাচনি স্বামীৰ নাম: আন চাচনি ঘৰ নং : ৩২৬ বয়স : 49 লিঙ্গ : মহিলা	MVY1395591 ফটো উপলব্ধ
154 নাম : সুখেন চাচনি পিতাৰ নাম: জয়া চাচনি ঘৰ নং : 326 বয়স : 30 লিঙ্গ : পুৰুষ	MVY0491241 ফটো উপলব্ধ	155 নাম : হীৰা চাচনি স্বামীৰ নাম: ভুবন চাচনি ঘৰ নং : ৩২৭ বয়স : 57 লিঙ্গ : মহিলা	MVY1395615 ফটো উপলব্ধ	156 নাম : ভাৰতী চাচনি পিতাৰ নাম: ভুবন চাচনি ঘৰ নং : ৩২৭ বয়স : 40 লিঙ্গ : পুৰুষ	MVY1395626 ফটো উপলব্ধ
157 নাম : বিনতী চাচনী পিতাৰ নাম: ভুবন চাচনী ঘৰ নং : ৩২৭ বয়স : 28 লিঙ্গ : মহিলা	MVY0210732 ফটো উপলব্ধ	158 নাম : গোবিন্দ চাচনি মাতৃৰ নাম: ভাৰতী চাচনী ঘৰ নং : 327 বয়স : 24 লিঙ্গ : পুৰুষ	MVY0440917 ফটো উপলব্ধ	159 নাম : কন্দো চাচনি পিতাৰ নাম: মাখন চাচনি ঘৰ নং : ৩২৮ বয়স : 65 লিঙ্গ : পুৰুষ	MVY1395637 ফটো উপলব্ধ
160 নাম : চেহৰা চাচনি স্বামীৰ নাম: কন্দো চাচনি ঘৰ নং : ৩২৮ বয়স : 63 লিঙ্গ : মহিলা	MVY1395648 ফটো উপলব্ধ	161 নাম : বাজেন পান তাঁতী পিতাৰ নাম: কন্দো পান তাঁতী ঘৰ নং : ৩২৮ বয়স : 49 লিঙ্গ : পুৰুষ	MVY1395660 ফটো উপলব্ধ	162 নাম : বৰ্জনী চাচনি পিতাৰ নাম: কন্দো চাচনি ঘৰ নং : ৩২৮ বয়স : 46 লিঙ্গ : পুৰুষ	MVY1395659 ফটো উপলব্ধ
163 নাম : প্ৰিয়া পানতাঁতী স্বামীৰ নাম: বাজেন পানতাঁতী ঘৰ নং : ৩২৮ বয়স : 40 লিঙ্গ : মহিলা	MVY1395671 ফটো উপলব্ধ	164 নাম : বিম্পী গগৈ স্বামীৰ নাম: বিশ্বজিত গগৈ ঘৰ নং : 328 বয়স : 25 লিঙ্গ : মহিলা	TOX0129148 ফটো উপলব্ধ	165 নাম : অৰ্জুন পানতাঁতী পিতাৰ নাম: বাজেন পানতাঁতী ঘৰ নং : 328 বয়স : 21 লিঙ্গ : পুৰুষ	TOX0067462 ফটো উপলব্ধ
E 166 নাম : ভদ্রো চাচনি পিতাৰ নাম: মাখন চাচনি ঘৰ নং : ৩২৯ বয়স : 72 লিঙ্গ : পুৰুষ	MVY1395682 ফটো উপলব্ধ	E 167 নাম : চাৰ্ধনী চাচনি স্বামীৰ নাম: ভদ্রো চাচনি ঘৰ নং : ৩২৯ বয়স : 65 লিঙ্গ : মহিলা	MVY1395693 ফটো উপলব্ধ	168 নাম : চম্পানা লোহাৰ স্বামীৰ নাম: নকুল লোহাৰ ঘৰ নং : ৩২৯ বয়স : 35 লিঙ্গ : মহিলা	MVY1568156 ফটো উপলব্ধ
169 নাম : চাগৰ তাঁতি পিতাৰ নাম: ঠাকুৰ তাঁতি ঘৰ নং : ৩২৯ বয়স : 34 লিঙ্গ : পুৰুষ	MVY0509752 ফটো উপলব্ধ	170 নাম : বাধা তাঁতী স্বামীৰ নাম: চাগৰ তাঁতী ঘৰ নং : 329 বয়স : 31 লিঙ্গ : মহিলা	MVY0289884 ফটো উপলব্ধ	171 নাম : জয় চাচনি পিতাৰ নাম: পুণ্য. চাচনি ঘৰ নং : ৩৩০ বয়স : 65 লিঙ্গ : পুৰুষ	MVY1395706 ফটো উপলব্ধ
172 নাম : প্ৰহ্লাদ চাচনি পিতাৰ নাম: দুজ্জ চাচনি ঘৰ নং : ৩৩০ বয়স : 55 লিঙ্গ : পুৰুষ	MVY1395739 ফটো উপলব্ধ	173 নাম : দীপক চাচনি পিতাৰ নাম: জয় চাচনি ঘৰ নং : ৩৩০ বয়স : 40 লিঙ্গ : পুৰুষ	MVY1395717 ফটো উপলব্ধ	174 নাম : চুৰেশ চাচনি পিতাৰ নাম: জয় চাচনি ঘৰ নং : ৩৩০ বয়স : 38 লিঙ্গ : পুৰুষ	MVY1395728 ফটো উপলব্ধ
175 নাম : জয়মতী চাচনী স্বামীৰ নাম: দীপক চাচনী ঘৰ নং : 330 বয়স : 27 লিঙ্গ : মহিলা	MVY0500090 ফটো উপলব্ধ	176 নাম : বুল বুলি চাছনি স্বামীৰ নাম: প্ৰহ্লাদ চাছনি ঘৰ নং : ৩৩০ক বয়স : 45 লিঙ্গ : মহিলা	MVY1395740 ফটো উপলব্ধ	177 নাম : ৰোগেন পানতাঁতি পিতাৰ নাম: নকুল পানতাঁতি ঘৰ নং : ৩৩২ বয়স : 54 লিঙ্গ : পুৰুষ	MVY1395751 ফটো উপলব্ধ
178 নাম : লিলি পানতাঁতি স্বামীৰ নাম: ৰোগেন পানতাঁতি ঘৰ নং : ৩৩২ বয়স : 48 লিঙ্গ : মহিলা	MVY1395762 ফটো উপলব্ধ	179 নাম : সুলচনা চাচনি স্বামীৰ নাম: সদা চাচনি ঘৰ নং : ৩৩৩ বয়স : 55 লিঙ্গ : মহিলা	MVY1395784 ফটো উপলব্ধ	180 নাম : কল্পনা চাছনি পিতাৰ নাম: সদা চাছনি ঘৰ নং : ৩৩৩ বয়স : 31 লিঙ্গ : মহিলা	MVY0169649 ফটো উপলব্ধ



181 নাম : মৰমী চাচনী মাতৃৰ নাম: চুলচনা চাচনী ঘৰ নং : ৩৩৩ বয়স : 27 লিঙ্গ : মহিলা	MVY0210310 ফটো উপলব্ধ	182 নাম : দেৱ চাচনি পিতাৰ নাম: সদা চাচনি ঘৰ নং : 333 বয়স : 24 লিঙ্গ : পুৰুষ	TOX0005835 ফটো উপলব্ধ	183 নাম : বিদা চাচনি পিতাৰ নাম: হৰিষা চাচনি ঘৰ নং : ৩৩৪ বয়স : 61 লিঙ্গ : পুৰুষ	MVY1395808 ফটো উপলব্ধ
184 নাম : ফুল চাচনি স্বামীৰ নাম: বিদা চাচনি ঘৰ নং : ৩৩৪ বয়স : 55 লিঙ্গ : মহিলা	MVY1395819 ফটো উপলব্ধ	185 নাম : শ্ৰী শক্তি চাচনি পিতাৰ নাম: শ্ৰী বিদা চাচনি ঘৰ নং : ৩৩৪ বয়স : 40 লিঙ্গ : পুৰুষ	MVY1395820 ফটো উপলব্ধ	186 নাম : চিতা চাছনি স্বামীৰ নাম: শক্তি চাছনি ঘৰ নং : 334 বয়স : 35 লিঙ্গ : মহিলা	MVY0063339 ফটো উপলব্ধ
E 187 নাম : নাথ পায়ক পিতাৰ নাম: গৌৰিন পায়ক ঘৰ নং : ৩৩৪ বয়স : 47 লিঙ্গ : পুৰুষ	MVY1399004 ফটো উপলব্ধ	188 নাম : শান্তি পায়ক স্বামীৰ নাম: নাথ পায়ক ঘৰ নং : ৩৩৪ বয়স : 38 লিঙ্গ : মহিলা	MVY1398998 ফটো উপলব্ধ	189 নাম : চুলেশ কয়া পিতাৰ নাম: পাণ্ডু কয়া ঘৰ নং : ৩৩৫ বয়স : 55 লিঙ্গ : পুৰুষ	MVY1395842 ফটো উপলব্ধ
190 নাম : ভাগ্যবতী কয়া স্বামীৰ নাম: জগনাথ কয়া ঘৰ নং : 335 বয়স : 31 লিঙ্গ : মহিলা	MVY0063446 ফটো উপলব্ধ	191 নাম : জগন্নাথ কয়া পিতাৰ নাম: পেত্ৰা কয়া ঘৰ নং : ৩৩৫ বয়স : 45 লিঙ্গ : পুৰুষ	MVY1395853 ফটো উপলব্ধ	192 নাম : লক্ষী দাস পিতাৰ নাম: বন্ধু দাস ঘৰ নং : ৩৩৬ বয়স : 69 লিঙ্গ : পুৰুষ	MVY1395897 ফটো উপলব্ধ
193 নাম : উষা দাস স্বামীৰ নাম: লক্ষী দাস ঘৰ নং : ৩৩৬ বয়স : 65 লিঙ্গ : মহিলা	MVY1395900 ফটো উপলব্ধ	194 নাম : বীণা দাস স্বামীৰ নাম: লুলু দাস ঘৰ নং : ৩৩৬ বয়স : 58 লিঙ্গ : মহিলা	MVY1395875 ফটো উপলব্ধ	195 নাম : ব্ৰজেন মুদি পিতাৰ নাম: কাৰ্তিক মুদি ঘৰ নং : ৩৩৬ বয়স : 55 লিঙ্গ : পুৰুষ	MVY1399060 ফটো উপলব্ধ
196 নাম : অঞ্জ মোদী স্বামীৰ নাম: ব্ৰজেন মোদী ঘৰ নং : ৩৩৬ বয়স : 42 লিঙ্গ : মহিলা	MVY1395911 ফটো উপলব্ধ	197 নাম : বসন্তী মুণ্ডা স্বামীৰ নাম: বিমল মুণ্ডা ঘৰ নং : ৩৩৬ বয়স : 40 লিঙ্গ : মহিলা	MVY1395922 ফটো উপলব্ধ	198 নাম : নমী দাস পিতাৰ নাম: লুলু দাস ঘৰ নং : ৩৩৬ বয়স : 37 লিঙ্গ : মহিলা	MVY1399242 ফটো উপলব্ধ
199 নাম : শ্ৰবন দাস পিতাৰ নাম: লক্ষী দাস ঘৰ নং : ৩৩৬ বয়স : 34 লিঙ্গ : পুৰুষ	MVY1399059 ফটো উপলব্ধ	200 নাম : চনাতনু দাস পিতাৰ নাম: লুলু দাস ঘৰ নং : ৩৩৬ বয়স : 32 লিঙ্গ : পুৰুষ	MVY1399311 ফটো উপলব্ধ	201 নাম : প্ৰতিহু ৰয় পিতাৰ নাম: দয়াল ৰয় ঘৰ নং : 336 বয়স : 29 লিঙ্গ : পুৰুষ	TOX0007641 ফটো উপলব্ধ
202 নাম : শুবলা চাচনি পিতাৰ নাম: হাৰিষা চাচনি ঘৰ নং : ৩৩৮ বয়স : 68 লিঙ্গ : পুৰুষ	MVY1395933 ফটো উপলব্ধ	203 নাম : বেল চাচনি স্বামীৰ নাম: শুবল চাচনি ঘৰ নং : ৩৩৮ বয়স : 62 লিঙ্গ : মহিলা	MVY1395944 ফটো উপলব্ধ	204 নাম : অমল চাচনি পিতাৰ নাম: শুবল চাচনি ঘৰ নং : ৩৩৮ বয়স : 44 লিঙ্গ : পুৰুষ	MVY1395977 ফটো উপলব্ধ
205 নাম : আৰতি চাচনি স্বামীৰ নাম: পানালাল চাচনি ঘৰ নং : ৩৩৮ বয়স : 42 লিঙ্গ : মহিলা	MVY1568167 ফটো উপলব্ধ	206 নাম : শ্ৰী পান্মলুলাল চাচনি পিতাৰ নাম: শ্ৰী সুবল চাচনি ঘৰ নং : ৩৩৮ বয়স : 40 লিঙ্গ : পুৰুষ	MVY1395966 ফটো উপলব্ধ	207 নাম : জয়মতী ৰবিদাস স্বামীৰ নাম: বলাৰচ জয়চোবাল ঘৰ নং : ৩৩৮ বয়স : 58 লিঙ্গ : মহিলা	MVY1399037 ফটো উপলব্ধ
208 নাম : কেশৱ ৰবিদাস পিতাৰ নাম: বনাৰচ জয়চোৱা ৰবিদাস ঘৰ নং : ৩৩৮ বয়স : 27 লিঙ্গ : পুৰুষ	MVY0170027 ফটো উপলব্ধ	209 নাম : চজনী কয়া স্বামীৰ নাম: ৰাজু কয়া ঘৰ নং : ৩৩৯ বয়স : 55 লিঙ্গ : মহিলা	MVY1395999 ফটো উপলব্ধ	210 নাম : ৰাজু কয়া পিতাৰ নাম: জাণ্ডু কয়া ঘৰ নং : ৩৩৯ বয়স : 50 লিঙ্গ : পুৰুষ	MVY1395988 ফটো উপলব্ধ



211 নাম : সংগীতা কয়া পিতাৰ নাম: ৰাজু কয়া ঘৰ নং : 339 বয়স : 29 লিঙ্গ : মহিলা	MVY0063826 ফটো উপলব্ধ	212 নাম : ৰংগীলা কয়া পিতাৰ নাম: ৰাজু কয়া ঘৰ নং : 339 বয়স : 28 লিঙ্গ : মহিলা	MVY0063818 ফটো উপলব্ধ	213 নাম : শংকৰ কয়া পিতাৰ নাম: ৰাজু কয়া ঘৰ নং : 339 বয়স : 26 লিঙ্গ : পুৰুষ	MVY0210773 ফটো উপলব্ধ
214 নাম : সুভো কয়া স্বামীৰ নাম: শংকৰ কয়া ঘৰ নং : 339 বয়স : 24 লিঙ্গ : মহিলা	TOX0122358 ফটো উপলব্ধ	215 নাম : শ্ৰীমতী গীতা গৰাইট স্বামীৰ নাম: বুবু গৰাইট ঘৰ নং : 380 বয়স : 55 লিঙ্গ : মহিলা	MVY1396005 ফটো উপলব্ধ	216 নাম : সাগৰ গৰাইট পিতাৰ নাম: মনচোকাৰ গৰাইট ঘৰ নং : 340 বয়স : 27 লিঙ্গ : পুৰুষ	MVY0509562 ফটো উপলব্ধ
217 নাম : উৰ্মিলা গৰাইট স্বামীৰ নাম: সগৰ গৰাইট ঘৰ নং : 340 বয়স : 25 লিঙ্গ : মহিলা	MVY0509547 ফটো উপলব্ধ	E 218 নাম : বিমল গৌৰলা পিতাৰ নাম: ফৰাদি গৌৰলা ঘৰ নং : 341 বয়স : 44 লিঙ্গ : পুৰুষ	MVY1148113 ফটো উপলব্ধ	219 নাম : সুৰেশ পানতাতী পিতাৰ নাম: ৰুগোৰ পানতাতী ঘৰ নং : 341 বয়স : 28 লিঙ্গ : পুৰুষ	MVY2477321 ফটো উপলব্ধ
220 নাম : দেবন্তী তাঁতি স্বামীৰ নাম: পদোশ্বৰ তাঁতি ঘৰ নং : 341 বয়স : 24 লিঙ্গ : মহিলা	MVY2458941 ফটো উপলব্ধ	221 নাম : লেখনী দাস মাতৃৰ নাম: জয়ৰাম দাস ঘৰ নং : 382 বয়স : 60 লিঙ্গ : মহিলা	MVY1396049 ফটো উপলব্ধ	222 নাম : কৈলাশ দাস পিতাৰ নাম: জয়ৰাম দাস ঘৰ নং : 382 বয়স : 33 লিঙ্গ : পুৰুষ	MVY1399082 ফটো উপলব্ধ
223 নাম : সৰস্বতী দাস মাতৃৰ নাম: লেখনী দাস ঘৰ নং : 342 বয়স : 32 লিঙ্গ : মহিলা	TOX0113746 ফটো উপলব্ধ	224 নাম : মনিষা গড় স্বামীৰ নাম: মনু গড় ঘৰ নং : 342 বয়স : 28 লিঙ্গ : মহিলা	MVY2465920 ফটো উপলব্ধ	225 নাম : জন্মগী মলিকা দাস স্বামীৰ নাম: কৈলাস দাস ঘৰ নং : 342 বয়স : 27 লিঙ্গ : মহিলা	MVY0423426 ফটো উপলব্ধ
226 নাম : ৰণজিত দাস পিতাৰ নাম: ৰামচন্দ্র দাস ঘৰ নং : 383 বয়স : 58 লিঙ্গ : পুৰুষ	MVY1399015 ফটো উপলব্ধ	227 নাম : অজিত দাস পিতাৰ নাম: ৰামচন্দ্র দাস ঘৰ নং : 383 বয়স : 48 লিঙ্গ : পুৰুষ	MVY1396072 ফটো উপলব্ধ	228 নাম : অঞ্জনা দাস স্বামীৰ নাম: অজিত দাস ঘৰ নং : 383 বয়স : 39 লিঙ্গ : মহিলা	MVY1396083 ফটো উপলব্ধ
229 নাম : বিপুল দাস পিতাৰ নাম: অজিত দাস ঘৰ নং : 383 বয়স : 30 লিঙ্গ : পুৰুষ	MVY0170399 ফটো উপলব্ধ	230 নাম : অনিতা দাস স্বামীৰ নাম: পঞ্চম দাস ঘৰ নং : 388 বয়স : 46 লিঙ্গ : মহিলা	MVY1396107 ফটো উপলব্ধ	231 নাম : ৰাজেশ দাস পিতাৰ নাম: পঞ্চম দাস ঘৰ নং : 344 বয়স : 29 লিঙ্গ : পুৰুষ	MVY0064345 ফটো উপলব্ধ
232 নাম : কমল দাস পিতাৰ নাম: পঞ্চম দাস ঘৰ নং : 388 বয়স : 27 লিঙ্গ : পুৰুষ	MVY0170456 ফটো উপলব্ধ	E 233 নাম : গৌৰাঙ্গ মল্লিক পিতাৰ নাম: হৰদাস মল্লিক ঘৰ নং : 388 বয়স : 71 লিঙ্গ : পুৰুষ	MVY1399377 ফটো উপলব্ধ	E 234 নাম : সুনেশ্বৰী সিং স্বামীৰ নাম: দেৱেন সিং ঘৰ নং : 345 বয়স : 53 লিঙ্গ : মহিলা	MVY0499020 ফটো উপলব্ধ
235 নাম : সুৰজ মল্লিক পিতাৰ নাম: গৌৰংগো মল্লিক ঘৰ নং : 345 বয়স : 44 লিঙ্গ : পুৰুষ	TOX0119388 ফটো উপলব্ধ	236 নাম : প্ৰতিভা কুমাৰী পিতাৰ নাম: দেবেন্দ্ৰ সিং ঘৰ নং : 345 বয়স : 33 লিঙ্গ : মহিলা	MVY0501601 ফটো উপলব্ধ	E 237 নাম : চুৰেন গৰাইট পিতাৰ নাম: প্ৰচোদা গৰাইট ঘৰ নং : 389 বয়স : 70 লিঙ্গ : পুৰুষ	MVY1396129 ফটো উপলব্ধ
238 নাম : লখিমণি গৰাইট স্বামীৰ নাম: চুৰেন গৰাইট ঘৰ নং : 389 বয়স : 68 লিঙ্গ : মহিলা	MVY1396130 ফটো উপলব্ধ	239 নাম : প্ৰদীপ গৰাইট পিতাৰ নাম: মহন গৰাইট ঘৰ নং : 388 বয়স : 65 লিঙ্গ : পুৰুষ	MVY1396141 ফটো উপলব্ধ	240 নাম : বিন গৰাইট পিতাৰ নাম: প্ৰদীপ গৰাইট ঘৰ নং : 388 বয়স : 62 লিঙ্গ : পুৰুষ	MVY1396163 ফটো উপলব্ধ



241 নাম : ভায়া গৰাইট পিতাৰ নাম: মাকু গৰাইট ঘৰ নং : ৩৪৯ বয়স : 65 লিঙ্গ : পুৰুষ	MVY1396174 ফটো উপলব্ধ	242 নাম : মিটকী গৰাইট স্বামীৰ নাম: ভায়া গৰাইট ঘৰ নং : ৩৪৯ বয়স : 60 লিঙ্গ : মহিলা	MVY1396185 ফটো উপলব্ধ	243 নাম : বতন গৰাইট পিতাৰ নাম: ভায়া গৰাইট ঘৰ নং : ৩৪৯ বয়স : 30 লিঙ্গ : পুৰুষ	MVY0276501 ফটো উপলব্ধ
244 নাম : পূজা গৰাইট স্বামীৰ নাম: বতন গৰাইট ঘৰ নং : 349 বয়স : 28 লিঙ্গ : মহিলা	MVY0279554 ফটো উপলব্ধ	245 নাম : ভায়া দাস পিতাৰ নাম: কালোবা দাস ঘৰ নং : ৩৫০ বয়স : 60 লিঙ্গ : পুৰুষ	MVY1396209 ফটো উপলব্ধ	246 নাম : বিজয় দাস পিতাৰ নাম: ভায়া দাস ঘৰ নং : ৩৫০ বয়স : 35 লিঙ্গ : পুৰুষ	MVY1399322 ফটো উপলব্ধ
247 নাম : বিনা দাস স্বামীৰ নাম: বিজয় দাস ঘৰ নং : ৩৫০ বয়স : 31 লিঙ্গ : মহিলা	MVY1399286 ফটো উপলব্ধ	248 নাম : বগিতা দাস স্বামীৰ নাম: সঞ্জয় দাস ঘৰ নং : 350 বয়স : 28 লিঙ্গ : মহিলা	MVY0288761 ফটো উপলব্ধ	249 নাম : নৰেশ দাস পিতাৰ নাম: ধনু দাস ঘৰ নং : ৩৫১ বয়স : 55 লিঙ্গ : পুৰুষ	MVY1396221 ফটো উপলব্ধ
250 নাম : নিৰ দাস স্বামীৰ নাম: নৰেশ দাস ঘৰ নং : ৩৫১ বয়স : 52 লিঙ্গ : মহিলা	MVY1396232 ফটো উপলব্ধ	251 নাম : গোবিন্দা দাস পিতাৰ নাম: নৰেশ দাস ঘৰ নং : ৩৫১ বয়স : 38 লিঙ্গ : পুৰুষ	MVY0170886 ফটো উপলব্ধ	252 নাম : শিবানী দাস স্বামীৰ নাম: গোবিন্দ দাশ ঘৰ নং : 351 বয়স : 36 লিঙ্গ : মহিলা	TOX0129775 ফটো উপলব্ধ
253 নাম : ললিতা গড় স্বামীৰ নাম: গোবিন্দা দাস ঘৰ নং : ৩৫১ বয়স : 35 লিঙ্গ : মহিলা	MVY0170928 ফটো উপলব্ধ	254 নাম : ববিতা দাস স্বামীৰ নাম: নৰেশ দাস ঘৰ নং : 351 বয়স : 28 লিঙ্গ : মহিলা	MVY2459626 ফটো উপলব্ধ	255 নাম : জগনু ভূমিজ পিতাৰ নাম: বিৰেণ ভূমিজ ঘৰ নং : ৩৫৬ বয়স : 51 লিঙ্গ : পুৰুষ	MVY0158543 ফটো উপলব্ধ
256 নাম : চুনিতা ভূমিজ স্বামীৰ নাম: জুগনু ভূমিজ ঘৰ নং : ৩৫৬ বয়স : 45 লিঙ্গ : মহিলা	MVY0158410 ফটো উপলব্ধ	257 নাম : চম্পা ভূমিজ স্বামীৰ নাম: মহন ভূমিজ ঘৰ নং : ৩৫৬ বয়স : 40 লিঙ্গ : মহিলা	MVY0065946 ফটো উপলব্ধ	258 নাম : দিপা ভূমিজ পিতাৰ নাম: বিৰেণ ভূমিজ ঘৰ নং : ৩৫৬ বয়স : 34 লিঙ্গ : মহিলা	MVY1399366 ফটো উপলব্ধ
259 নাম : জীতেন ভূমিজ পিতাৰ নাম: বিৰেণ ভূমিজ ঘৰ নং : 356 বয়স : 32 লিঙ্গ : পুৰুষ	MVY0065987 ফটো উপলব্ধ	260 নাম : উমেছ ভূমিজ পিতাৰ নাম: ফাগু ভূমিজ ঘৰ নং : ৩৫৬ বয়স : 31 লিঙ্গ : পুৰুষ	MVY0140053 ফটো উপলব্ধ	261 নাম : নুৰামী খাজৰ ভূমিজ স্বামীৰ নাম: উমেশ ভূমিজ ঘৰ নং : ৩৫৬ বয়স : 30 লিঙ্গ : মহিলা	MVY0140715 ফটো উপলব্ধ
262 নাম : সপা ভূমিজ স্বামীৰ নাম: জীতেন ভূমিজ ঘৰ নং : ৩৫৬ বয়স : 30 লিঙ্গ : মহিলা	MVY1399275 ফটো উপলব্ধ	263 নাম : পুণা ভূমিজ পিতাৰ নাম: জুগনু ভূমিজ ঘৰ নং : 356 বয়স : 26 লিঙ্গ : পুৰুষ	MVY0493569 ফটো উপলব্ধ	264 নাম : মৌচুমী ভূমিজ স্বামীৰ নাম: অৰুন ভূমিজ ঘৰ নং : 356 বয়স : 26 লিঙ্গ : মহিলা	TOX0093658 ফটো উপলব্ধ
265 নাম : অৰণ ভূমিজ পিতাৰ নাম: মহন ভূমিজ ঘৰ নং : ৩৫৬ বয়স : 25 লিঙ্গ : পুৰুষ	MVY0210450 ফটো উপলব্ধ	266 নাম : মানসী ভূমিজ পিতাৰ নাম: জুগনু ভূমিজ ঘৰ নং : 356 বয়স : 23 লিঙ্গ : মহিলা	TOX0078626 ফটো উপলব্ধ	267 নাম : বাজেশ দস পিতাৰ নাম: কাণ্ডিক দাস ঘৰ নং : ৩৫৭ বয়স : 44 লিঙ্গ : পুৰুষ	MVY1396345 ফটো উপলব্ধ
268 নাম : ফুলেশ্বৰী দাস স্বামীৰ নাম: বাজেশ দাস ঘৰ নং : ৩৫৭ বয়স : 41 লিঙ্গ : মহিলা	MVY1396356 ফটো উপলব্ধ	269 নাম : গংগাধৰ দাস পিতাৰ নাম: কাণ্ডিক দাস ঘৰ নং : ৩৫৭ বয়স : 40 লিঙ্গ : পুৰুষ	MVY1396323 ফটো উপলব্ধ	270 নাম : চগনী দাস স্বামীৰ নাম: গংগাধৰ দাস ঘৰ নং : ৩৫৭ বয়স : 40 লিঙ্গ : মহিলা	MVY1396334 ফটো উপলব্ধ



271	MVY0369660	ফটো উপলব্ধ	272	MVY0502443	ফটো উপলব্ধ	273	TOX0132001	ফটো উপলব্ধ
নাম : শংকৰ দাস পিতাৰ নাম: বিদ্যাধৰ দাস ঘৰ নং : ৩৫৭ বয়স : 27 লিঙ্গ : পুৰুষ			নাম : মনীষা মলিক দাস স্বামীৰ নাম: শংকৰ দাস ঘৰ নং : 357 বয়স : 27 লিঙ্গ : মহিলা			নাম : আকাশ দাস পিতাৰ নাম: বাৰ্জেশ দাস ঘৰ নং : 357 বয়স : 23 লিঙ্গ : পুৰুষ		
274	TOX0110536	ফটো উপলব্ধ	E 275	MVY0129676	ফটো উপলব্ধ	276	MVY0129718	ফটো উপলব্ধ
নাম : গীতা দাস পিতাৰ নাম: গঙ্গাধৰ দাস ঘৰ নং : 357 বয়স : 22 লিঙ্গ : মহিলা			নাম : ছাগৰ দাস পিতাৰ নাম: বাবু দাস ঘৰ নং : ৩৫৮ক বয়স : 30 লিঙ্গ : পুৰুষ			নাম : চুনিলা দাস স্বামীৰ নাম: ছাগৰ দাস ঘৰ নং : ৩৫৮ক বয়স : 28 লিঙ্গ : মহিলা		
277	MVY1396378	ফটো উপলব্ধ	278	MVY1396389	ফটো উপলব্ধ	279	MVY1396403	ফটো উপলব্ধ
নাম : বাবু দাস পিতাৰ নাম: অৰুণ দাস ঘৰ নং : ৩৫৮ক বয়স : 55 লিঙ্গ : পুৰুষ			নাম : মেঘেৰী দাস স্বামীৰ নাম: বাবু দাস ঘৰ নং : ৩৫৮ক বয়স : 48 লিঙ্গ : মহিলা			নাম : বাধিকা ৰায় স্বামীৰ নাম: সবজু ৰায় ঘৰ নং : ৩৫৮ক বয়স : 78 লিঙ্গ : মহিলা		
280	MVY1396414	ফটো উপলব্ধ	281	MVY1396447	ফটো উপলব্ধ	282	TOX0007591	ফটো উপলব্ধ
নাম : ৰাজেন ৰায় পিতাৰ নাম: সবজু ৰায় ঘৰ নং : ৩৬৩ বয়স : 44 লিঙ্গ : পুৰুষ			নাম : বুবি ৰায় স্বামীৰ নাম: ৰাজেন ৰায় ঘৰ নং : ৩৬৩ বয়স : 40 লিঙ্গ : মহিলা			নাম : আশা ৰয় স্বামীৰ নাম: প্ৰতিচ ৰয় ঘৰ নং : 363 বয়স : 25 লিঙ্গ : মহিলা		
283	MVY2477313	ফটো উপলব্ধ	284	MVY0129916	ফটো উপলব্ধ	285	MVY0066969	ফটো উপলব্ধ
নাম : ৰূপেন্দ্ৰ কুমাৰ ৰায় পিতাৰ নাম: ৰাজেন ৰায় ঘৰ নং : 363 বয়স : 22 লিঙ্গ : পুৰুষ			নাম : চিঠুন গড় পিতাৰ নাম: লাডু গড় ঘৰ নং : ৩৬৫ বয়স : 35 লিঙ্গ : পুৰুষ			নাম : প্ৰতিমা গড় স্বামীৰ নাম: চিঠুন গড় ঘৰ নং : 365 বয়স : 33 লিঙ্গ : মহিলা		
286	MVY1396470	ফটো উপলব্ধ	287	TOX0078618	ফটো উপলব্ধ	288	MVY1396516	ফটো উপলব্ধ
নাম : তিজ গড় স্বামীৰ নাম: বিজয় গড় ঘৰ নং : ৩৬৬ বয়স : 52 লিঙ্গ : মহিলা			নাম : সোনালী গড় পিতাৰ নাম: বিজয় গড় ঘৰ নং : 366 বয়স : 26 লিঙ্গ : মহিলা			নাম : বীৰচমনী গড় স্বামীৰ নাম: ধনচাই গড় ঘৰ নং : ৩৬৮ বয়স : 38 লিঙ্গ : মহিলা		
289	MVY0171728	ফটো উপলব্ধ	290	MVY1396527	ফটো উপলব্ধ	291	MVY0067389	ফটো উপলব্ধ
নাম : মুন গড় পিতাৰ নাম: ধনচাই গড় ঘৰ নং : ৩৬৮ বয়স : 31 লিঙ্গ : পুৰুষ			নাম : সুৰেশ গড় পিতাৰ নাম: মিপু গড় ঘৰ নং : ৩৬৯ বয়স : 55 লিঙ্গ : পুৰুষ			নাম : অমৰ গড় পিতাৰ নাম: ঘোঁতু গড় ঘৰ নং : 369 বয়স : 33 লিঙ্গ : পুৰুষ		
292	MVY0067397	ফটো উপলব্ধ	E 293	MVY1396538	ফটো উপলব্ধ	294	MVY1396549	ফটো উপলব্ধ
নাম : চুৰেখা গড় স্বামীৰ নাম: অমৰ গড় ঘৰ নং : 369 বয়স : 32 লিঙ্গ : মহিলা			নাম : অমিৰচাই গড় পিতাৰ নাম: চিৰু গড় ঘৰ নং : ৩৭০ বয়স : 75 লিঙ্গ : পুৰুষ			নাম : ৰাজা গড় পিতাৰ নাম: অমিৰচাই গড় ঘৰ নং : ৩৭০ বয়স : 45 লিঙ্গ : পুৰুষ		
295	MVY1396550	ফটো উপলব্ধ	296	MVY0067728	ফটো উপলব্ধ	297	MVY0067769	ফটো উপলব্ধ
নাম : শ্ৰীমতী ৰাখী গড় স্বামীৰ নাম: ৰাজা গড় ঘৰ নং : ৩৭০ বয়স : 40 লিঙ্গ : মহিলা			নাম : অমৃত গড় পিতাৰ নাম: অমিৰচাই গড় ঘৰ নং : 370 বয়স : 35 লিঙ্গ : পুৰুষ			নাম : পিংকী গড় স্বামীৰ নাম: অমিত গড় ঘৰ নং : 370 বয়স : 29 লিঙ্গ : মহিলা		
298	MVY1396583	ফটো উপলব্ধ	299	MVY1396572	ফটো উপলব্ধ	300	MVY1396607	ফটো উপলব্ধ
নাম : সুকৰাম নায়ক পিতাৰ নাম: যোগেশ্বৰ নায়ক ঘৰ নং : ৩৭১ বয়স : 60 লিঙ্গ : পুৰুষ			নাম : ক্ষীৰ নায়ক স্বামীৰ নাম: বধুৰাম নায়ক ঘৰ নং : ৩৭১ বয়স : 58 লিঙ্গ : মহিলা			নাম : সংগীতা নায়ক স্বামীৰ নাম: ভক্ত নায়ক ঘৰ নং : ৩৭১ বয়স : 40 লিঙ্গ : মহিলা		



301 নাম : ভক্ত নায়ক পিতাৰ নাম: বুধুৰাম নায়ক ঘৰ নং : ৩৭১ বয়স : 38 লিঙ্গ : পুৰুষ	MVY1396594 ফটো উপলব্ধ	302 নাম : চক্ৰ নায়ক পিতাৰ নাম: খীৰ নায়ক ঘৰ নং : ৩৭১ বয়স : 31 লিঙ্গ : পুৰুষ	MVY1568214 ফটো উপলব্ধ	303 নাম : বৰিনা নায়ক স্বামীৰ নাম: চক্ৰ নায়ক ঘৰ নং : ৩৭১ বয়স : 30 লিঙ্গ : মহিলা	MVY1568247 ফটো উপলব্ধ
304 নাম : বিংজ গড় স্বামীৰ নাম: বিষ্ণু গড় ঘৰ নং : ৩৭২ বয়স : 41 লিঙ্গ : মহিলা	MVY1396630 ফটো উপলব্ধ	305 নাম : বিষ্ণু গড় পিতাৰ নাম: খুবু গড় ঘৰ নং : ৩৭২ বয়স : 41 লিঙ্গ : পুৰুষ	MVY1396629 ফটো উপলব্ধ	306 নাম : আচাৰী গড় স্বামীৰ নাম: লক্ষীৰাম গড় ঘৰ নং : ৩৭৩ বয়স : 60 লিঙ্গ : মহিলা	MVY1396641 ফটো উপলব্ধ
E 307 নাম : বমেশ গড় পিতাৰ নাম: লক্ষীৰাম গড় ঘৰ নং : ৩৭৩ বয়স : 43 লিঙ্গ : পুৰুষ	MVY1396652 ফটো উপলব্ধ	308 নাম : বণজিত গড় পিতাৰ নাম: লক্ষীৰাম গড় ঘৰ নং : ৩৭৩ বয়স : 41 লিঙ্গ : পুৰুষ	MVY1396663 ফটো উপলব্ধ	309 নাম : জমিৰ গড় পিতাৰ নাম: মাৰি গড় ঘৰ নং : ৩৭৪ বয়স : 55 লিঙ্গ : পুৰুষ	MVY1396709 ফটো উপলব্ধ
310 নাম : বীণা গড় স্বামীৰ নাম: বাবি গড় ঘৰ নং : 374 বয়স : 24 লিঙ্গ : মহিলা	MVY2459618 ফটো উপলব্ধ	311 নাম : খলচাই গড় পিতাৰ নাম: বুণু গড় ঘৰ নং : ৩৭৫ বয়স : 42 লিঙ্গ : পুৰুষ	MVY1396732 ফটো উপলব্ধ	312 নাম : গাল গড় স্বামীৰ নাম: দখলছাই গড় ঘৰ নং : ৩৭৫ বয়স : 39 লিঙ্গ : মহিলা	MVY1396743 ফটো উপলব্ধ
313 নাম : কুচিলা গড় স্বামীৰ নাম: নখলচাই গড় ঘৰ নং : ৩৭৫ বয়স : 31 লিঙ্গ : মহিলা	MVY1399128 ফটো উপলব্ধ	314 নাম : দিলিপ গড় পিতাৰ নাম: দখল গড় ঘৰ নং : 375 বয়স : 25 লিঙ্গ : পুৰুষ	MVY0318196 ফটো উপলব্ধ	315 নাম : মঞ্জলা গড় স্বামীৰ নাম: দিলীপ গড় ঘৰ নং : 375 বয়স : 22 লিঙ্গ : মহিলা	TOX0071126 ফটো উপলব্ধ
316 নাম : মণিৰাম গড় পিতাৰ নাম: ছনছাই গড় ঘৰ নং : ৩৭৬ বয়স : 50 লিঙ্গ : পুৰুষ	MVY1396787 ফটো উপলব্ধ	317 নাম : শ্ৰী দেবানন্দ গড় পিতাৰ নাম: ছনছাই গড় ঘৰ নং : ৩৭৬ বয়স : 48 লিঙ্গ : পুৰুষ	MVY1396798 ফটো উপলব্ধ	E 318 নাম : বাম প্ৰসাদ গড় পিতাৰ নাম: ছনছাই গড় ঘৰ নং : ৩৭৬ বয়স : 45 লিঙ্গ : পুৰুষ	MVY0158600 ফটো উপলব্ধ
319 নাম : জনমণি গড় স্বামীৰ নাম: চনু গড় ঘৰ নং : ৩৭৬ বয়স : 44 লিঙ্গ : মহিলা	MVY0158451 ফটো উপলব্ধ	320 নাম : বপালী গড় স্বামীৰ নাম: বাম প্ৰসাদ গড় ঘৰ নং : ৩৭৬ বয়স : 42 লিঙ্গ : মহিলা	MVY0158360 ফটো উপলব্ধ	321 নাম : বীৰজ গড় পিতাৰ নাম: শাহি গড় ঘৰ নং : 376 বয়স : 28 লিঙ্গ : পুৰুষ	MVY2455343 ফটো উপলব্ধ
322 নাম : বৃতবতী গোৱালা স্বামীৰ নাম: চলো গোৱালা ঘৰ নং : ৩৭৮ বয়স : 70 লিঙ্গ : মহিলা	MVY1396834 ফটো উপলব্ধ	323 নাম : শ্ৰী হিৰেণ গোৱালা পিতাৰ নাম: শ্ৰী চালো গোৱালা ঘৰ নং : ৩৭৮ বয়স : 39 লিঙ্গ : পুৰুষ	MVY1396856 ফটো উপলব্ধ	324 নাম : চুৰেছ কুৰ্মী পিতাৰ নাম: চিৰ নাথ কুৰ্মী ঘৰ নং : ৩৭৮ বয়স : 36 লিঙ্গ : পুৰুষ	MVY1399162 ফটো উপলব্ধ
325 নাম : দিপালী কুৰ্মী স্বামীৰ নাম: চুৰেছ কুৰ্মী ঘৰ নং : ৩৭৮ বয়স : 32 লিঙ্গ : মহিলা	MVY1568269 ফটো উপলব্ধ	326 নাম : শকুনতোলা গোৱালা স্বামীৰ নাম: হিৰেন গোৱালা ঘৰ নং : ৩৭৮ বয়স : 31 লিঙ্গ : মহিলা	MVY1399208 ফটো উপলব্ধ	327 নাম : অজয় গোৱালা পিতাৰ নাম: চলু গোৱালা ঘৰ নং : ৩৭৮ বয়স : 31 লিঙ্গ : পুৰুষ	MVY0210393 ফটো উপলব্ধ
328 নাম : আনন্দ গোৱালা পিতাৰ নাম: চলু গোৱালা ঘৰ নং : 378 বয়স : 26 লিঙ্গ : পুৰুষ	MVY0282228 ফটো উপলব্ধ	329 নাম : মেঘনাথ কুৰ্মী পিতাৰ নাম: দিনোবা কুৰ্মী ঘৰ নং : ৩৭৯ বয়স : 65 লিঙ্গ : পুৰুষ	MVY1396878 ফটো উপলব্ধ	330 নাম : বামনাথ কুৰ্মী পিতাৰ নাম: দিনোবা কুৰ্মী ঘৰ নং : ৩৭৯ বয়স : 60 লিঙ্গ : পুৰুষ	MVY1396889 ফটো উপলব্ধ



331 নাম : জয়মতী কুমী স্বামীৰ নাম: মেঘনাথ কুমী ঘৰ নং : ৩৭৯ বয়স : 60 লিঙ্গ : মহিলা	MVY1396890 ফটো উপলব্ধ	332 নাম : শিৰ কুমী স্বামীৰ নাম: ৰামনাথ কুমী ঘৰ নং : ৩৭৯ বয়স : 55 লিঙ্গ : মহিলা	MVY1396903 ফটো উপলব্ধ	333 নাম : পূৰ্ণিমা কুমী স্বামীৰ নাম: চুৰেশ কুমী ঘৰ নং : ৩৭৯ বয়স : 32 লিঙ্গ : মহিলা	MVY1399184 ফটো উপলব্ধ
334 নাম : মংলী কুমী স্বামীৰ নাম: সুৰিয়া কুমী ঘৰ নং : 379 বয়স : 32 লিঙ্গ : মহিলা	MVY0478180 ফটো উপলব্ধ	335 নাম : মইনা কুমী পিতাৰ নাম: মেঘনাথ কুমী ঘৰ নং : ৩৭৯ বয়স : 31 লিঙ্গ : পুৰুষ	MVY1399219 ফটো উপলব্ধ	336 নাম : চুনিতা কুমী স্বামীৰ নাম: মইনা কুমী ঘৰ নং : 379 বয়স : 30 লিঙ্গ : মহিলা	MVY0068197 ফটো উপলব্ধ
337 নাম : অমল কুমী পিতাৰ নাম: মেঘনাথ কুমী ঘৰ নং : ৩৭৯ বয়স : 28 লিঙ্গ : পুৰুষ	MVY0140475 ফটো উপলব্ধ	338 নাম : দিপালী গোৱালু স্বামীৰ নাম: মইনা কুমী ঘৰ নং : 379 বয়স : 28 লিঙ্গ : মহিলা	TOX0105098 ফটো উপলব্ধ	339 নাম : চুকলাল কুমী পিতাৰ নাম: ৰামনাথ কুমী ঘৰ নং : 379 বয়স : 27 লিঙ্গ : পুৰুষ	MVY2458875 ফটো উপলব্ধ
340 নাম : চুৰিয়া কুমী পিতাৰ নাম: ৰামনাথ কুমী ঘৰ নং : ৩৭৯ বয়স : 26 লিঙ্গ : পুৰুষ	MVY0210435 ফটো উপলব্ধ	341 নাম : বাৰী কুমী স্বামীৰ নাম: অমল কুমী ঘৰ নং : 379 বয়স : 26 লিঙ্গ : মহিলা	MVY0417410 ফটো উপলব্ধ	342 নাম : চুকৰমণি কুমী স্বামীৰ নাম: চুকলাল কুমী ঘৰ নং : 379 বয়স : 26 লিঙ্গ : মহিলা	MVY2458933 ফটো উপলব্ধ
343 নাম : বিশাল কুমী পিতাৰ নাম: মেঘনাথ কুমী ঘৰ নং : ৩৭৯ বয়স : 25 লিঙ্গ : পুৰুষ	MVY0210633 ফটো উপলব্ধ	344 নাম : বিৰচী গোৱালা স্বামীৰ নাম: মালিকৰাম গোৱালা ঘৰ নং : ৩৮০ বয়স : 52 লিঙ্গ : মহিলা	MVY1396936 ফটো উপলব্ধ	345 নাম : আশা গোৱালা পিতাৰ নাম: ৰমেশ গোৱালা ঘৰ নং : 380 বয়স : 29 লিঙ্গ : মহিলা	MVY2455020 ফটো উপলব্ধ
346 নাম : চিব নাথ গোৱালা পিতাৰ নাম: মালিক ৰাম গোৱালা ঘৰ নং : ৩৮০ বয়স : 28 লিঙ্গ : পুৰুষ	MVY0172478 ফটো উপলব্ধ	347 নাম : দ্ৰোপদী গোৱালা স্বামীৰ নাম: চালিকৰাম গোৱালা ঘৰ নং : ৩৮১ বয়স : 65 লিঙ্গ : মহিলা	MVY1396947 ফটো উপলব্ধ	348 নাম : ধৰ্মেশ্বৰী গড় স্বামীৰ নাম: ৰামচাই গড় ঘৰ নং : ৩৮২ বয়স : 62 লিঙ্গ : মহিলা	MVY1568270 ফটো উপলব্ধ
349 নাম : ৰামচাই গড় পিতাৰ নাম: চাকিৰাম গড় ঘৰ নং : 382 বয়স : 62 লিঙ্গ : পুৰুষ	MVY0068718 ফটো উপলব্ধ	350 নাম : ধৰ্মী গড় স্বামীৰ নাম: ৰামচাই গড় ঘৰ নং : ৩৮২ বয়স : 55 লিঙ্গ : মহিলা	MVY1396970 ফটো উপলব্ধ	351 নাম : সংগীতা গড় পিতাৰ নাম: ৰামচাই গড় ঘৰ নং : ৩৮২ বয়স : 38 লিঙ্গ : পুৰুষ	MVY1396981 ফটো উপলব্ধ
352 নাম : চুনিলা গড় পিতাৰ নাম: ৰামচাই গড় ঘৰ নং : ৩৮২ বয়স : 38 লিঙ্গ : পুৰুষ	MVY1568292 ফটো উপলব্ধ	353 নাম : ধিৰেন গড় পিতাৰ নাম: ৰামচাই গড় ঘৰ নং : 382 বয়স : 38 লিঙ্গ : পুৰুষ	MVY0068726 ফটো উপলব্ধ	354 নাম : ৰাধিকা গড় পিতাৰ নাম: ৰাম চাই গড় ঘৰ নং : ৩৮২ বয়স : 37 লিঙ্গ : মহিলা	MVY1399355 ফটো উপলব্ধ
355 নাম : ধনী ৰাম গড় পিতাৰ নাম: ৰাম চাই গড় ঘৰ নং : ৩৮২ বয়স : 34 লিঙ্গ : পুৰুষ	MVY1399297 ফটো উপলব্ধ	356 নাম : ৰাজেশ গড় পিতাৰ নাম: ৰাম চাই গড় ঘৰ নং : ৩৮২ বয়স : 34 লিঙ্গ : পুৰুষ	MVY1399300 ফটো উপলব্ধ	357 নাম : দুগেশ্বৰী গড় পিতাৰ নাম: ৰামচাই গড় ঘৰ নং : ৩৮২ বয়স : 32 লিঙ্গ : মহিলা	MVY1568281 ফটো উপলব্ধ
358 নাম : পূজা গড় স্বামীৰ নাম: ৰাজেশ গড় ঘৰ নং : ৩৮২ বয়স : 31 লিঙ্গ : মহিলা	MVY1399253 ফটো উপলব্ধ	359 নাম : সীমা গড় স্বামীৰ নাম: সুনীল গড় ঘৰ নং : 382 বয়স : 31 লিঙ্গ : মহিলা	TOX0068346 ফটো উপলব্ধ	360 নাম : ববি গড় স্বামীৰ নাম: ধনিৰাম গড় ঘৰ নং : 382 বয়স : 30 লিঙ্গ : মহিলা	MVY0068775 ফটো উপলব্ধ



361 নাম : নিহা গড় স্বামীৰ নাম : অমৰজ্যোতি গড় ঘৰ নং : 382 বয়স : 27 লিঙ্গ : মহিলা	MVY2462638 ফটো উপলব্ধ	362 নাম : বুপালী গড় স্বামীৰ নাম : বাৰ্জেশ গড় ঘৰ নং : 382 বয়স : 26 লিঙ্গ : মহিলা	TOX0110528 ফটো উপলব্ধ	363 নাম : বনচাই গড় পিতাৰ নাম : বৰাতু গড় ঘৰ নং : 383 বয়স : 58 লিঙ্গ : পুৰুষ	MVY1396992 ফটো উপলব্ধ
364 নাম : গীতা গড় স্বামীৰ নাম : বৰ্ণচাই গড় ঘৰ নং : 383 বয়স : 52 লিঙ্গ : মহিলা	MVY1397008 ফটো উপলব্ধ	365 নাম : বমনী গড় স্বামীৰ নাম : বৰ্ণচাই গড় ঘৰ নং : 383 বয়স : 52 লিঙ্গ : মহিলা	MVY1568305 ফটো উপলব্ধ	366 নাম : বাধিকা গড় স্বামীৰ নাম : উপেন গড় ঘৰ নং : 383 বয়স : 32 লিঙ্গ : মহিলা	MVY0327817 ফটো উপলব্ধ
367 নাম : অঞ্জলী গড় স্বামীৰ নাম : টপন গড় ঘৰ নং : 383 বয়স : 29 লিঙ্গ : মহিলা	MVY0068817 ফটো উপলব্ধ	368 নাম : সমৰীত গড় পিতাৰ নাম : বামচাই গড় ঘৰ নং : 383 বয়স : 29 লিঙ্গ : পুৰুষ	MVY0275362 ফটো উপলব্ধ	369 নাম : টপন গড় পিতাৰ নাম : বৰ্ণচাই গড় ঘৰ নং : 383 বয়স : 28 লিঙ্গ : পুৰুষ	MVY0068825 ফটো উপলব্ধ
370 নাম : অমৰজ্যোতি গড় পিতাৰ নাম : বামচাই গড় ঘৰ নং : 383 বয়স : 28 লিঙ্গ : পুৰুষ	MVY0158634 ফটো উপলব্ধ	371 নাম : অৰ্জুন গড় পিতাৰ নাম : বৰ্ণচাই গড় ঘৰ নং : 383 বয়স : 27 লিঙ্গ : পুৰুষ	MVY0281865 ফটো উপলব্ধ	372 নাম : বেণকা গড় স্বামীৰ নাম : অৰ্জুন গড় ঘৰ নং : 383 বয়স : 23 লিঙ্গ : মহিলা	MVY1125152 ফটো উপলব্ধ
373 নাম : ববিন গড় পিতাৰ নাম : বৰ্ণচাই ঘৰ নং : 383 বয়স : 23 লিঙ্গ : পুৰুষ	TOX0075077 ফটো উপলব্ধ	374 নাম : ববিন গড় পিতাৰ নাম : বৰ্ণচাই গড় ঘৰ নং : 383 বয়স : 22 লিঙ্গ : পুৰুষ	TOX0082149 ফটো উপলব্ধ	375 নাম : দ্ৰোপদী গড় স্বামীৰ নাম : ধীৰচাই গড় ঘৰ নং : 388 বয়স : 71 লিঙ্গ : মহিলা	MVY1397020 ফটো উপলব্ধ
376 নাম : মিচ এলিজা বেগম স্বামীৰ নাম : ম: জুমাৰুল হুছেইন ঘৰ নং : 385 বয়স : 65 লিঙ্গ : মহিলা	MVY1397042 ফটো উপলব্ধ	377 নাম : ইমদাদুল হুছেইন পিতাৰ নাম : জুমাৰুল হুছেইন ঘৰ নং : 385 বয়স : 44 লিঙ্গ : পুৰুষ	MVY1397053 ফটো উপলব্ধ	378 নাম : নাজিয়া বেগম স্বামীৰ নাম : ইমদাদুল হুছেইন ঘৰ নং : 385 বয়স : 38 লিঙ্গ : মহিলা	MVY1399026 ফটো উপলব্ধ
379 নাম : চুৰেশ কুমাৰ আগৰৱালা পিতাৰ নাম : চিগন লাল আগৰৱালা ঘৰ নং : 386 বয়স : 32 লিঙ্গ : পুৰুষ	MVY1399173 ফটো উপলব্ধ	380 নাম : খোদিয়া গোৱালা পিতাৰ নাম : মংগল গোৱালা ঘৰ নং : 389 বয়স : 70 লিঙ্গ : পুৰুষ	MVY1397075 ফটো উপলব্ধ	381 নাম : চুলচনি গোৱালা স্বামীৰ নাম : খোদিয়া গোৱালা ঘৰ নং : 389 বয়স : 66 লিঙ্গ : মহিলা	MVY1397086 ফটো উপলব্ধ
382 নাম : মীৰা চাচনি স্বামীৰ নাম : অমল চাচনি ঘৰ নং : 388 বয়স : 40 লিঙ্গ : মহিলা	MVY1397100 ফটো উপলব্ধ	383 নাম : বিৰচি গড় স্বামীৰ নাম : খুৰু গড় ঘৰ নং : 389 বয়স : 60 লিঙ্গ : মহিলা	MVY1397133 ফটো উপলব্ধ	384 নাম : বিনচু গড় পিতাৰ নাম : খুৰত গড় ঘৰ নং : 389 বয়স : 40 লিঙ্গ : পুৰুষ	MVY1397144 ফটো উপলব্ধ
385 নাম : পখীলা গড় পিতাৰ নাম : বিষ্ণু গড় ঘৰ নং : 389 বয়স : 22 লিঙ্গ : মহিলা	MVY0410050 ফটো উপলব্ধ	386 নাম : বৰ্ণচাই গড় পিতাৰ নাম : লক্ষীৰাম গড় ঘৰ নং : 390 বয়স : 61 লিঙ্গ : পুৰুষ	MVY1397166 ফটো উপলব্ধ	387 নাম : মিৰা গড় স্বামীৰ নাম : সুৰজ গড় ঘৰ নং : 390 বয়স : 28 লিঙ্গ : মহিলা	MVY2455012 ফটো উপলব্ধ
388 নাম : চুৰজ গড় পিতাৰ নাম : বৰ্ণচাই গড় ঘৰ নং : 390 বয়স : 27 লিঙ্গ : পুৰুষ	MVY0210815 ফটো উপলব্ধ	389 নাম : কাতিক তাতী পিতাৰ নাম : ধনী তাতী ঘৰ নং : 392 বয়স : 72 লিঙ্গ : পুৰুষ	MVY1397202 ফটো উপলব্ধ	390 নাম : পদ তাতী স্বামীৰ নাম : কাতিক তাতী ঘৰ নং : 392 বয়স : 68 লিঙ্গ : মহিলা	MVY1397213 ফটো উপলব্ধ



391 নাম : নৰেশ পানতাতী পিতাৰ নাম: কাতিক পানতাতী ঘৰ নং : ৩৯২ বয়স : 39 লিঙ্গ : পুৰুষ	MVY1397224 ফটো উপলব্ধ	392 নাম : অৰনা তাঁতি স্বামীৰ নাম: নৰেশ তাঁতি ঘৰ নং : 392 বয়স : 35 লিঙ্গ : মহিলা	MVY2458883 ফটো উপলব্ধ	393 নাম : নন্দো গোৱালা পিতাৰ নাম: চুলবুল গোৱালা ঘৰ নং : ৩৯৪ বয়স : 49 লিঙ্গ : পুৰুষ	MVY1397235 ফটো উপলব্ধ
394 নাম : তীৰ্থ তছা পিতাৰ নাম: গজা তছা ঘৰ নং : ৩৯৫ বয়স : 65 লিঙ্গ : পুৰুষ	MVY1397257 ফটো উপলব্ধ	E 395 নাম : ফুলেশ্বৰী তছা স্বামীৰ নাম: তীৰ্থ তছা ঘৰ নং : ৩৯৫ বয়স : 60 লিঙ্গ : মহিলা	MVY1397268 ফটো উপলব্ধ	396 নাম : বীৰেন গোৱালা পিতাৰ নাম: ভইদল গোৱালা ঘৰ নং : ৩৯৬ বয়স : 45 লিঙ্গ : পুৰুষ	MVY1397304 ফটো উপলব্ধ
397 নাম : জামবতি গোৱালা স্বামীৰ নাম: বিৰেণ গোৱালা ঘৰ নং : ৩৯৬ বয়স : 42 লিঙ্গ : মহিলা	MVY1397315 ফটো উপলব্ধ	398 নাম : সীতা গোৱালা পিতাৰ নাম: বিৰেন গোৱালা ঘৰ নং : ৩৯৬ বয়স : 26 লিঙ্গ : মহিলা	MVY0369611 ফটো উপলব্ধ	399 নাম : পদ্মিনী গোৱালা পিতাৰ নাম: বীৰেন গোৱালা ঘৰ নং : 396 বয়স : 20 লিঙ্গ : মহিলা	TOX0082008 ফটো উপলব্ধ
400 নাম : তেজৰাই গোৱালা পিতাৰ নাম: প্ৰেমচাই গোৱালা ঘৰ নং : ৩৯৭ বয়স : 66 লিঙ্গ : পুৰুষ	MVY1397326 ফটো উপলব্ধ	401 নাম : সুমিত্ৰা গোৱালা স্বামীৰ নাম: তেজৰাই গোৱালা ঘৰ নং : ৩৯৭ বয়স : 61 লিঙ্গ : মহিলা	MVY1397337 ফটো উপলব্ধ	402 নাম : বিৰেচন গোৱালা পিতাৰ নাম: তেজৰাই গোৱালা ঘৰ নং : ৩৯৭ বয়স : 41 লিঙ্গ : পুৰুষ	MVY1397348 ফটো উপলব্ধ
403 নাম : বীতা গোৱালা স্বামীৰ নাম: বিৰেচন গোৱালা ঘৰ নং : ৩৯৭ বয়স : 39 লিঙ্গ : মহিলা	MVY1397359 ফটো উপলব্ধ	404 নাম : চুৰেচন গোৱালা পিতাৰ নাম: তেজৰাই গোৱালা ঘৰ নং : ৩৯৭ বয়স : 39 লিঙ্গ : পুৰুষ	MVY1397360 ফটো উপলব্ধ	405 নাম : বীনা মুদি গোৱালা স্বামীৰ নাম: চুৰেচন গোৱালা ঘৰ নং : ৩৯৭ বয়স : 32 লিঙ্গ : মহিলা	MVY0369843 ফটো উপলব্ধ
406 নাম : ববাই গোৱালা পিতাৰ নাম: জগু গোৱালা ঘৰ নং : ৩৯৯ বয়স : 39 লিঙ্গ : পুৰুষ	MVY1397382 ফটো উপলব্ধ	407 নাম : মিন গোৱালা স্বামীৰ নাম: ববাই গোৱালা ঘৰ নং : ৩৯৯ বয়স : 35 লিঙ্গ : মহিলা	MVY1399048 ফটো উপলব্ধ	408 নাম : জয়মতী গোৱালা স্বামীৰ নাম: ৰামসিং গোৱালা ঘৰ নং : ৪০০ বয়স : 50 লিঙ্গ : মহিলা	MVY1397406 ফটো উপলব্ধ
409 নাম : পদ্মাবতী কুমী গোৱালা স্বামীৰ নাম: পবন গোৱালা ঘৰ নং : 400 বয়স : 24 লিঙ্গ : মহিলা	MVY2475119 ফটো উপলব্ধ	410 নাম : ৰেচমি গোৱালা স্বামীৰ নাম: খগেন গোৱালা ঘৰ নং : ৪০১ বয়স : 60 লিঙ্গ : মহিলা	MVY1397417 ফটো উপলব্ধ	411 নাম : অৰণ গোৱালা পিতাৰ নাম: শিবালক গোৱালা ঘৰ নং : ৪০২ বয়স : 46 লিঙ্গ : পুৰুষ	MVY1397440 ফটো উপলব্ধ
412 নাম : চুল গোৱালা স্বামীৰ নাম: টেঙনু গোৱালা ঘৰ নং : ৪০৩ বয়স : 52 লিঙ্গ : মহিলা	MVY1397462 ফটো উপলব্ধ	413 নাম : শাম গোৱালা পিতাৰ নাম: অৰুন গোৱালা ঘৰ নং : 403 বয়স : 27 লিঙ্গ : পুৰুষ	MVY0422634 ফটো উপলব্ধ	414 নাম : জুলীকা গোৱালা স্বামীৰ নাম: শাম গোৱালা ঘৰ নং : 403 বয়স : 24 লিঙ্গ : মহিলা	MVY0422907 ফটো উপলব্ধ
415 নাম : ভানু গোৱালা পিতাৰ নাম: তেঙ্গু গোৱালা ঘৰ নং : 403 বয়স : 20 লিঙ্গ : পুৰুষ	TOX0129817 ফটো উপলব্ধ	416 নাম : মন্তুৰাম গোৱালা পিতাৰ নাম: বতী গোৱালা ঘৰ নং : ৪০৪ বয়স : 65 লিঙ্গ : পুৰুষ	MVY1397473 ফটো উপলব্ধ	417 নাম : চুৰেন গোৱালা পিতাৰ নাম: মচতৰাম গোৱালা ঘৰ নং : 404 বয়স : 31 লিঙ্গ : পুৰুষ	MVY0071738 ফটো উপলব্ধ
418 নাম : জীনা গোৱালা স্বামীৰ নাম: চুৰেন গোৱালা ঘৰ নং : 404 বয়স : 30 লিঙ্গ : মহিলা	MVY0071746 ফটো উপলব্ধ	419 নাম : ৰাজেশ গোৱালা পিতাৰ নাম: মচতৰাম গোৱালা ঘৰ নং : 404 বয়স : 28 লিঙ্গ : মহিলা	MVY0071779 ফটো উপলব্ধ	420 নাম : সুনিতা গোৱালা স্বামীৰ নাম: ৰাজেশ গোৱালা ঘৰ নং : 404 বয়স : 25 লিঙ্গ : মহিলা	MVY2459600 ফটো উপলব্ধ



421 নাম : ভকতৰাম গোৱালা পিতাৰ নাম: বৃথী গোৱালা ঘৰ নং : ৪০৫ বয়স : 65 লিঙ্গ : পুৰুষ	MVY1397495 ফটো উপলব্ধ	E 422 নাম : সুকমাৰী গোস্বামী স্বামীৰ নাম: ভকতৰাম গোৱালা ঘৰ নং : ৪০৬ বয়স : 58 লিঙ্গ : মহিলা	MVY1397508 ফটো উপলব্ধ	423 নাম : কমলা গোৱালা স্বামীৰ নাম: হৰিপ্রসাদ গোৱালা ঘৰ নং : ৪০৮ বয়স : 45 লিঙ্গ : মহিলা	MVY1397520 ফটো উপলব্ধ
424 নাম : চনো গোৱালা পিতাৰ নাম: হৰি প্রসাদ গোৱালা ঘৰ নং : ৪০৮ বয়স : 34 লিঙ্গ : পুৰুষ	MVY0210740 ফটো উপলব্ধ	425 নাম : আচমু গৰাইট স্বামীৰ নাম: মনচোকা গৰাইট ঘৰ নং : ৪০৯ বয়স : 47 লিঙ্গ : মহিলা	MVY1397542 ফটো উপলব্ধ	426 নাম : চুৰিয়া গঢ়াইট পিতাৰ নাম: মনচোকা গঢ়াইট ঘৰ নং : ৪০৯ বয়স : 30 লিঙ্গ : পুৰুষ	MVY0139170 ফটো উপলব্ধ
427 নাম : ভোলা গোৱালা পিতাৰ নাম: মনবত গোৱালা ঘৰ নং : ৪১০ বয়স : 50 লিঙ্গ : পুৰুষ	MVY1397575 ফটো উপলব্ধ	428 নাম : অঞ্জনা গোৱালা স্বামীৰ নাম: ভোলা গোৱালা ঘৰ নং : ৪১০ বয়স : 44 লিঙ্গ : মহিলা	MVY1397586 ফটো উপলব্ধ	429 নাম : পবিত্ৰ গোৱালা পিতাৰ নাম: ভোলা গোৱালা ঘৰ নং : ৪১০ বয়স : 26 লিঙ্গ : পুৰুষ	MVY0275024 ফটো উপলব্ধ
430 নাম : ৰিতুমনি গোৱালা মাতৃৰ নাম: পবিত্ৰ গোৱালা ঘৰ নং : 410 বয়স : 26 লিঙ্গ : মহিলা	MVY2455350 ফটো উপলব্ধ	431 নাম : দমী গোৱালা স্বামীৰ নাম: চনু গোৱালা ঘৰ নং : 411 বয়স : 32 লিঙ্গ : মহিলা	MVY0072629 ফটো উপলব্ধ	432 নাম : মোচুমী গোৱালা স্বামীৰ নাম: ধনী গোৱালা ঘৰ নং : ৪১২ বয়স : 49 লিঙ্গ : মহিলা	MVY1397622 ফটো উপলব্ধ
433 নাম : গকুল গোৱালা পিতাৰ নাম: ধনী গোৱালা ঘৰ নং : ৪১২ বয়স : 37 লিঙ্গ : পুৰুষ	MVY1397633 ফটো উপলব্ধ	434 নাম : অঞ্জলী গোৱালা স্বামীৰ নাম: গকুল গোৱালা ঘৰ নং : ৪১২ বয়স : 34 লিঙ্গ : মহিলা	MVY1397644 ফটো উপলব্ধ	435 নাম : ৰঘু গোৱালা পিতাৰ নাম: ধনচাই গোৱালা ঘৰ নং : ৪১২ বয়স : 31 লিঙ্গ : পুৰুষ	MVY0125641 ফটো উপলব্ধ
436 নাম : কুহিমা গোৱালা স্বামীৰ নাম: মিলন গোৱালা ঘৰ নং : ৪১২ বয়স : 30 লিঙ্গ : মহিলা	MVY0369835 ফটো উপলব্ধ	437 নাম : মিলন গোৱালা পিতাৰ নাম: ধনদাস গোৱালা ঘৰ নং : 412 বয়স : 28 লিঙ্গ : পুৰুষ	MVY0072637 ফটো উপলব্ধ	438 নাম : চুৰেনু তছা পিতাৰ নাম: বসন্ত তছা ঘৰ নং : ৪১৩ বয়স : 40 লিঙ্গ : পুৰুষ	MVY1397666 ফটো উপলব্ধ
439 নাম : ৰূপালী তছা স্বামীৰ নাম: চুৰেন তছা ঘৰ নং : ৪১৩ বয়স : 37 লিঙ্গ : মহিলা	MVY1568189 ফটো উপলব্ধ	440 নাম : নৰেণ তছা পিতাৰ নাম: বচন্দ্র তছা ঘৰ নং : ৪১৩ বয়স : 32 লিঙ্গ : পুৰুষ	MVY1399333 ফটো উপলব্ধ	441 নাম : অষ্টমী গড় স্বামীৰ নাম: নহৰু গড় ঘৰ নং : ৪১৪ বয়স : 58 লিঙ্গ : মহিলা	MVY1397688 ফটো উপলব্ধ
442 নাম : চঞ্জীব গড় পিতাৰ নাম: নহৰু গড় ঘৰ নং : ৪১৪ বয়স : 41 লিঙ্গ : পুৰুষ	MVY1397699 ফটো উপলব্ধ	443 নাম : ৰঞ্জন গড় পিতাৰ নাম: নহৰু গড় ঘৰ নং : ৪১৪ বয়স : 29 লিঙ্গ : পুৰুষ	MVY0158550 ফটো উপলব্ধ	444 নাম : বজৰং গড় পিতাৰ নাম: নহৰু গড় ঘৰ নং : 414 বয়স : 23 লিঙ্গ : পুৰুষ	MVY2481570 ফটো উপলব্ধ
445 নাম : বজৰং গড় পিতাৰ নাম: নহৰু গড় ঘৰ নং : 414 বয়স : 22 লিঙ্গ : পুৰুষ	MVY2462646 ফটো উপলব্ধ	446 নাম : অনিল কৰুৱা পিতাৰ নাম: মংগল কৰুৱা ঘৰ নং : ৪১৫ বয়স : 31 লিঙ্গ : পুৰুষ	MVY1399220 ফটো উপলব্ধ	447 নাম : কান্তীক কৰুৱা পিতাৰ নাম: মংগল কৰুৱা ঘৰ নং : ৪১৫ বয়স : 31 লিঙ্গ : পুৰুষ	MVY1399231 ফটো উপলব্ধ
448 নাম : অমিন গোৱালা পিতাৰ নাম: বগা গোৱালা ঘৰ নং : ৪১৬ বয়স : 55 লিঙ্গ : পুৰুষ	MVY1397724 ফটো উপলব্ধ	449 নাম : চনজু গোৱালা স্বামীৰ নাম: অমিন গোৱালা ঘৰ নং : ৪১৬ বয়স : 55 লিঙ্গ : মহিলা	MVY1397735 ফটো উপলব্ধ	450 নাম : সুদৰাম গোৱালা পিতাৰ নাম: অমিন গোৱালা ঘৰ নং : 416 বয়স : 22 লিঙ্গ : পুৰুষ	MVY1132638 ফটো উপলব্ধ



451 নাম : বসন্তী তাঁতী স্বামীৰ নাম: গজেন তাঁতী ঘৰ নং : ৪১৭ বয়স : 55 লিঙ্গ : মহিলা	MVY1397746 ফটো উপলব্ধ	452 নাম : নয়নমনী তাঁতী স্বামীৰ নাম: ৰাম তাঁতী ঘৰ নং : ৪১৭ বয়স : 31 লিঙ্গ : মহিলা	MVY0275354 ফটো উপলব্ধ	453 নাম : ৰাম তাঁতী পিতাৰ নাম: গজেন তাঁতী ঘৰ নং : ৪১৭ বয়স : 27 লিঙ্গ : পুৰুষ	MVY0275032 ফটো উপলব্ধ
E 454 নাম : সতীশ গোৱালা পিতাৰ নাম: দুৰ্গা গোৱালা ঘৰ নং : ৪১৮ বয়স : 50 লিঙ্গ : পুৰুষ	MVY1397768 ফটো উপলব্ধ	455 নাম : মঞ্জু গোৱালা পিতাৰ নাম: দুৰ্গা গোৱালা গোৱালা ঘৰ নং : ৪১৮ বয়স : 45 লিঙ্গ : মহিলা	MVY1397779 ফটো উপলব্ধ	456 নাম : সাবিত্ৰী গোৱালা স্বামীৰ নাম: শতীশ গোৱালা ঘৰ নং : ৪১৮ বয়স : 39 লিঙ্গ : মহিলা	MVY1397780 ফটো উপলব্ধ
E 457 নাম : পালোবান গোৱালা পিতাৰ নাম: ঘাচিৰাম গোৱালা ঘৰ নং : ৪১৮ বয়স : 65 লিঙ্গ : পুৰুষ	MVY1397791 ফটো উপলব্ধ	458 নাম : লক্ষ্মীমী গোৱালা পিতাৰ নাম: পালোবান গোৱালা ঘৰ নং : ৪১৮ বয়স : 38 লিঙ্গ : পুৰুষ	MVY1397826 ফটো উপলব্ধ	459 নাম : সুখৰাম গোৱালা পিতাৰ নাম: মনোহৰ গোৱালা ঘৰ নং : ৪১৯ বয়স : 45 লিঙ্গ : পুৰুষ	MVY1397848 ফটো উপলব্ধ
460 নাম : ৰহিত গোৱালা পিতাৰ নাম: সুকৰাম গোৱালা ঘৰ নং : 419 বয়স : 26 লিঙ্গ : পুৰুষ	MVY1129923 ফটো উপলব্ধ	461 নাম : ৰুমী গোৱালা স্বামীৰ নাম: ৰোহিত গোৱালা ঘৰ নং : 419 বয়স : 23 লিঙ্গ : মহিলা	TOX0109306 ফটো উপলব্ধ	462 নাম : ছামাৰী গোৱালা পিতাৰ নাম: গুনু গোৱালা ঘৰ নং : 420 বয়স : 32 লিঙ্গ : মহিলা	MVY2465946 ফটো উপলব্ধ
463 নাম : বাৰ্খন গোৱালা পিতাৰ নাম: গুনু গোৱালা ঘৰ নং : 420 বয়স : 27 লিঙ্গ : মহিলা	MVY2465938 ফটো উপলব্ধ	464 নাম : মধুৰাম গোৱালা পিতাৰ নাম: আকাশ গোৱালা ঘৰ নং : ৪২০ বয়স : 22 লিঙ্গ : পুৰুষ	MVY0433953 ফটো উপলব্ধ	465 নাম : পুতলা গোৱালা স্বামীৰ নাম: আকাশ গোৱালা ঘৰ নং : ৪২১ বয়স : 40 লিঙ্গ : মহিলা	MVY1397906 ফটো উপলব্ধ
466 নাম : কৃষ্ণ গোৱালা পিতাৰ নাম: মংগল গোৱালা ঘৰ নং : ৪২২ বয়স : 42 লিঙ্গ : পুৰুষ	MVY1397917 ফটো উপলব্ধ	467 নাম : আশা গোৱালা স্বামীৰ নাম: কৃষ্ণ গোৱালা ঘৰ নং : ৪২২ বয়স : 39 লিঙ্গ : মহিলা	MVY1397928 ফটো উপলব্ধ	468 নাম : বৈচাগী গৰাইট স্বামীৰ নাম: বিনন্দ গৰাইট ঘৰ নং : 422 বয়স : 29 লিঙ্গ : মহিলা	MVY1132521 ফটো উপলব্ধ
469 নাম : বালিকুৰাম গোৱালা পিতাৰ নাম: কপু গোৱালা ঘৰ নং : ৪২৩ বয়স : 65 লিঙ্গ : পুৰুষ	MVY1397939 ফটো উপলব্ধ	470 নাম : শংকৰ গড় পিতাৰ নাম: গোবিন্দন গড় ঘৰ নং : ৪২৫ বয়স : 65 লিঙ্গ : পুৰুষ	MVY1397951 ফটো উপলব্ধ	471 নাম : চখিলা গড় স্বামীৰ নাম: শংকৰ গড় ঘৰ নং : 425 বয়স : 30 লিঙ্গ : মহিলা	MVY0073577 ফটো উপলব্ধ
472 নাম : ধনীৰাম মুণ্ডা পিতাৰ নাম: বিৰছা মুচা ঘৰ নং : ৪২৭ বয়স : 45 লিঙ্গ : পুৰুষ	MVY1397984 ফটো উপলব্ধ	473 নাম : মিনি মুচা স্বামীৰ নাম: ধনীৰাম মুচা ঘৰ নং : ৪২৭ বয়স : 44 লিঙ্গ : মহিলা	MVY1397995 ফটো উপলব্ধ	474 নাম : ভাষা মুচা পিতাৰ নাম: লদ মুচা ঘৰ নং : ৪২৭ বয়স : 42 লিঙ্গ : পুৰুষ	MVY1398001 ফটো উপলব্ধ
475 নাম : দুলমনি মুণ্ডা পিতাৰ নাম: ধনীৰাম মুণ্ডা ঘৰ নং : 427 বয়স : 20 লিঙ্গ : মহিলা	TOX0030890 ফটো উপলব্ধ	476 নাম : ব্ৰজেন গোৱালা পিতাৰ নাম: পবনচাই গোৱালা ঘৰ নং : ৪২৯ বয়স : 55 লিঙ্গ : পুৰুষ	MVY1398023 ফটো উপলব্ধ	477 নাম : মনজু গোৱালা স্বামীৰ নাম: নান গোৱালা গোৱালা ঘৰ নং : ৪২৯ বয়স : 52 লিঙ্গ : মহিলা	MVY1398034 ফটো উপলব্ধ
478 নাম : নান গোৱালা পিতাৰ নাম: দাদু গোৱালা ঘৰ নং : ৪২৯ বয়স : 50 লিঙ্গ : পুৰুষ	MVY1398012 ফটো উপলব্ধ	479 নাম : দীপা গোৱালা স্বামীৰ নাম: ব্ৰজেন গোৱালা ঘৰ নং : ৪২৯ বয়স : 45 লিঙ্গ : মহিলা	MVY1398045 ফটো উপলব্ধ	480 নাম : দিপালি মুণ্ডা স্বামীৰ নাম: ধনীৰাম মুচা ঘৰ নং : ৪২৯ বয়স : 42 লিঙ্গ : মহিলা	MVY1398056 ফটো উপলব্ধ



481 নাম : গোবিন্দ গোৱালা পিতাৰ নাম: নান গোৱালা ঘৰ নং : ৪২৯ বয়স : 27 লিঙ্গ : পুৰুষ	MVY0369744 ফটো উপলব্ধ	482 নাম : পূজা গোৱালা স্বামীৰ নাম: গোবিন্দ গোৱালা ঘৰ নং : 429 বয়স : 26 লিঙ্গ : মহিলা	TOX0011221 ফটো উপলব্ধ	483 নাম : প্ৰিয়া মুগ্ধা স্বামীৰ নাম: ইৰিশ মুগ্ধা ঘৰ নং : 429 বয়স : 25 লিঙ্গ : মহিলা	MVY0322776 ফটো উপলব্ধ
484 নাম : পদ্ম গোৱালা পিতাৰ নাম: নান গোৱালা ঘৰ নং : 429 বয়স : 23 লিঙ্গ : পুৰুষ	MVY0319905 ফটো উপলব্ধ	485 নাম : চিলা গুড়াইট স্বামীৰ নাম: বাদল গুড়াইট ঘৰ নং : ৪৩০ বয়স : 47 লিঙ্গ : মহিলা	MVY1568178 ফটো উপলব্ধ	486 নাম : বুৰাং কন্যাক পিতাৰ নাম: আপু কন্যাক ঘৰ নং : ৪৩১ বয়স : 60 লিঙ্গ : পুৰুষ	MVY1398103 ফটো উপলব্ধ
487 নাম : পুলাই কন্যাক পিতাৰ নাম: আপু কন্যাক ঘৰ নং : ৪৩১ বয়স : 50 লিঙ্গ : পুৰুষ	MVY1398114 ফটো উপলব্ধ	488 নাম : নিবিন কন্যাক পিতাৰ নাম: বুৰং কন্যাক ঘৰ নং : ৪৩১ বয়স : 35 লিঙ্গ : মহিলা	MVY1399093 ফটো উপলব্ধ	489 নাম : পনৰাং কন্যাক পিতাৰ নাম: বুৰং কন্যাক ঘৰ নং : ৪৩১ বয়স : 31 লিঙ্গ : পুৰুষ	MVY1399071 ফটো উপলব্ধ
490 নাম : প্ৰতিমা কন্যাক স্বামীৰ নাম: পনৰাং কন্যাক ঘৰ নং : ৪৩১ বয়স : 31 লিঙ্গ : মহিলা	MVY1568236 ফটো উপলব্ধ	491 নাম : ভাৰতী গৰাইট স্বামীৰ নাম: বাজেন গৰাইট ঘৰ নং : 431 বয়স : 27 লিঙ্গ : মহিলা	MVY0423020 ফটো উপলব্ধ	492 নাম : ৰাইমনী গোৱালা স্বামীৰ নাম: গুণু গোৱালা ঘৰ নং : ৪৩২ বয়স : 58 লিঙ্গ : মহিলা	MVY1398147 ফটো উপলব্ধ
493 নাম : মালতী দাস স্বামীৰ নাম: ৰঞ্জিত দাস ঘৰ নং : 432 বয়স : 56 লিঙ্গ : মহিলা	MVY0423046 ফটো উপলব্ধ	494 নাম : বাবল গোৱালা পিতাৰ নাম: গুণু গোৱালা ঘৰ নং : ৪৩২ বয়স : 41 লিঙ্গ : পুৰুষ	MVY1398158 ফটো উপলব্ধ	495 নাম : জাৰতী গোৱালা পিতাৰ নাম: গুণু গোৱালা ঘৰ নং : ৪৩২ বয়স : 38 লিঙ্গ : পুৰুষ	MVY1398169 ফটো উপলব্ধ
496 নাম : বিৰেন গোৱালা পিতাৰ নাম: গোনু গোৱালা ঘৰ নং : ৪৩২ বয়স : 34 লিঙ্গ : পুৰুষ	MVY1399151 ফটো উপলব্ধ	497 নাম : বাৰ্খন গোৱালা পিতাৰ নাম: গুণু গোৱালা ঘৰ নং : 432 বয়স : 26 লিঙ্গ : মহিলা	MVY2461606 ফটো উপলব্ধ	498 নাম : উৰ্মিলা গোৱালা স্বামীৰ নাম: বাবলু গোৱালা ঘৰ নং : ৪৩২ বয়স : 25 লিঙ্গ : মহিলা	MVY0509794 ফটো উপলব্ধ
499 নাম : ৰাধিকা মুঢ়া স্বামীৰ নাম: বিৰছা মুঢ়া ঘৰ নং : ৪৩৪ বয়স : 57 লিঙ্গ : মহিলা	MVY1398181 ফটো উপলব্ধ	500 নাম : সাগৰ মুঢ়া পিতাৰ নাম: বিৰছা মুঢ়া ঘৰ নং : ৪৩৪ বয়স : 39 লিঙ্গ : পুৰুষ	MVY1398192 ফটো উপলব্ধ	501 নাম : জানকী লোহাৰ স্বামীৰ নাম: বিশ্বকমা লোহাৰ ঘৰ নং : 434 বয়স : 36 লিঙ্গ : মহিলা	MVY0074369 ফটো উপলব্ধ
502 নাম : মুক্তি লোহাৰ পিতাৰ নাম: ধনচাই লোহাৰ ঘৰ নং : ৪৩৫ বয়স : 63 লিঙ্গ : পুৰুষ	MVY1398216 ফটো উপলব্ধ	503 নাম : বীনা লোহাৰ স্বামীৰ নাম: মুক্তি লোহাৰ ঘৰ নং : ৪৩৫ বয়স : 59 লিঙ্গ : মহিলা	MVY1398227 ফটো উপলব্ধ	504 নাম : ৰূপা লোহাৰ স্বামীৰ নাম: চুচিল লোহাৰ ঘৰ নং : ৪৩৫ বয়স : 42 লিঙ্গ : মহিলা	MVY1568190 ফটো উপলব্ধ
505 নাম : নকুল লোহাৰ পিতাৰ নাম: মুক্তি লোহাৰ ঘৰ নং : ৪৩৫ বয়স : 40 লিঙ্গ : পুৰুষ	MVY1568258 ফটো উপলব্ধ	506 নাম : চুচিল লোহাৰ পিতাৰ নাম: মুক্তি লোহাৰ ঘৰ নং : ৪৩৫ বয়স : 38 লিঙ্গ : পুৰুষ	MVY1398238 ফটো উপলব্ধ	507 নাম : গকুল লোহাৰ পিতাৰ নাম: মুক্তি লোহাৰ ঘৰ নং : ৪৩৫ বয়স : 28 লিঙ্গ : পুৰুষ	MVY0210591 ফটো উপলব্ধ
508 নাম : চকুল লোহাৰ পিতাৰ নাম: মুক্তি লোহাৰ ঘৰ নং : ৪৩৫ বয়স : 26 লিঙ্গ : পুৰুষ	MVY0210690 ফটো উপলব্ধ	509 নাম : কবিতা লোহাৰ স্বামীৰ নাম: গকুল লোহাৰ ঘৰ নং : 435 বয়স : 26 লিঙ্গ : মহিলা	MVY0292441 ফটো উপলব্ধ	510 নাম : মৃদল লোহাৰ পিতাৰ নাম: মুক্তি লোহাৰ ঘৰ নং : 435 বয়স : 23 লিঙ্গ : পুৰুষ	MVY0323733 ফটো উপলব্ধ



511 নাম : বিনতী গোৱালা স্বামীৰ নাম : চহৰাম গোৱালা ঘৰ নং : ৪৩৬ বয়স : 58 লিঙ্গ : মহিলা	MVY1398272 ফটো উপলব্ধ	E 512 নাম : পৰশুৰাম গোৱালা পিতাৰ নাম : জগু গোৱালা ঘৰ নং : ৪৩৬ বয়স : 55 লিঙ্গ : পুৰুষ	MVY1398249 ফটো উপলব্ধ	513 নাম : ফাগুনী লোহাৰ স্বামীৰ নাম : পদুম লোহাৰ ঘৰ নং : ৪৩৭ বয়স : 59 লিঙ্গ : মহিলা	MVY1398307 ফটো উপলব্ধ
514 নাম : বাবুৰাজ লোহাৰ পিতাৰ নাম : পদুম লোহাৰ ঘৰ নং : ৪৩৭ বয়স : 38 লিঙ্গ : পুৰুষ	MVY1398318 ফটো উপলব্ধ	515 নাম : বিশ্বকৰ্মা লোহাৰ পিতাৰ নাম : লধা লোহাৰ ঘৰ নং : ৪৩৭ বয়স : 37 লিঙ্গ : পুৰুষ	MVY0175687 ফটো উপলব্ধ	516 নাম : মানকুৰেৰ গোৱালা স্বামীৰ নাম : তুলসী গোৱালা ঘৰ নং : ৪৩৮ বয়স : 80 লিঙ্গ : মহিলা	MVY1398329 ফটো উপলব্ধ
517 নাম : জীবন গোৱালা পিতাৰ নাম : তুলসী গোৱালা ঘৰ নং : ৪৩৮ বয়স : 50 লিঙ্গ : পুৰুষ	MVY1398330 ফটো উপলব্ধ	518 নাম : বীণা গোৱালা স্বামীৰ নাম : জীবন গোৱালা ঘৰ নং : ৪৩৮ বয়স : 45 লিঙ্গ : মহিলা	MVY1398341 ফটো উপলব্ধ	#2 519 নাম : অৱন্তী গোৱালা মুদি পিতাৰ নাম : তুলসী গোৱালা ঘৰ নং : 438 বয়স : 45 লিঙ্গ : মহিলা	MVY0074518 ফটো উপলব্ধ
520 নাম : বিনদ গোৱালা পিতাৰ নাম : তুলসী গোৱালা ঘৰ নং : ৪৩৮ বয়স : 43 লিঙ্গ : পুৰুষ	MVY1398352 ফটো উপলব্ধ	521 নাম : ভদেশ্বৰ গোৱালা পিতাৰ নাম : তুলসী গোৱালা ঘৰ নং : ৪৩৮ বয়স : 41 লিঙ্গ : পুৰুষ	MVY1398363 ফটো উপলব্ধ	522 নাম : অজিত গোৱালা পিতাৰ নাম : মংগ গোৱালা ঘৰ নং : ৪৩৯ বয়স : 60 লিঙ্গ : পুৰুষ	MVY1398374 ফটো উপলব্ধ
523 নাম : বুদ্ধীনি গোৱালা স্বামীৰ নাম : অজিত গোৱালা ঘৰ নং : ৪৩৯ বয়স : 55 লিঙ্গ : মহিলা	MVY1398385 ফটো উপলব্ধ	524 নাম : টিংকু গোৱালা পিতাৰ নাম : অজিত গোৱালা ঘৰ নং : ৪৩৯ বয়স : 32 লিঙ্গ : পুৰুষ	MVY0508879 ফটো উপলব্ধ	525 নাম : পায়েল গোৱালা স্বামীৰ নাম : টিংকু গোৱালা ঘৰ নং : 439 বয়স : 26 লিঙ্গ : মহিলা	MVY0508895 ফটো উপলব্ধ
526 নাম : ৰমেশ গোৱালা পিতাৰ নাম : বিৰচাদ গোৱালা ঘৰ নং : ৪৪০ বয়স : 55 লিঙ্গ : পুৰুষ	MVY1398396 ফটো উপলব্ধ	E 527 নাম : গীতা গোৱালা স্বামীৰ নাম : ৰমেশ গোৱালা ঘৰ নং : ৪৪০ বয়স : 50 লিঙ্গ : মহিলা	MVY1398409 ফটো উপলব্ধ	528 নাম : কৰণ গোৱালা পিতাৰ নাম : ৰমেশ গোৱালা ঘৰ নং : 440 বয়স : 31 লিঙ্গ : পুৰুষ	MVY0326942 ফটো উপলব্ধ
529 নাম : বিবিকি গোৱালা স্বামীৰ নাম : কৰণ গোৱালা ঘৰ নং : 440 বয়স : 25 লিঙ্গ : মহিলা	MVY0334706 ফটো উপলব্ধ	530 নাম : কুমলী মুড়া স্বামীৰ নাম : ভাদু মুড়া ঘৰ নং : ৪৪১ বয়স : 65 লিঙ্গ : মহিলা	MVY1398421 ফটো উপলব্ধ	531 নাম : বিশাল তাঁতি পিতাৰ নাম : বুগেন তাঁতি ঘৰ নং : 441 বয়স : 34 লিঙ্গ : পুৰুষ	MVY0432286 ফটো উপলব্ধ
532 নাম : মুকেশ পানতাঁতি পিতাৰ নাম : জয় পানতাঁতি ঘৰ নং : ৪৪১ বয়স : 32 লিঙ্গ : পুৰুষ	MVY0369777 ফটো উপলব্ধ	533 নাম : ৰঞ্জন পানতাঁতি পিতাৰ নাম : যোগেন পানতাঁতি ঘৰ নং : ৪৪১ বয়স : 29 লিঙ্গ : পুৰুষ	MVY0131888 ফটো উপলব্ধ	534 নাম : মাতৃ পানতাঁতি স্বামীৰ নাম : মুকেশ পানতাঁতি ঘৰ নং : ৪৪১ বয়স : 28 লিঙ্গ : মহিলা	MVY0369728 ফটো উপলব্ধ
535 নাম : বনিতা কৰুৱা স্বামীৰ নাম : অনীল কৰুৱা ঘৰ নং : 441 বয়স : 28 লিঙ্গ : মহিলা	MVY0432229 ফটো উপলব্ধ	536 নাম : শিৱ গোৱালা পিতাৰ নাম : কান্দুৰ গোৱালা ঘৰ নং : ৪৪২ বয়স : 47 লিঙ্গ : পুৰুষ	MVY1398443 ফটো উপলব্ধ	537 নাম : পোনম গোৱালা স্বামীৰ নাম : শিৱ গোৱালা ঘৰ নং : ৪৪২ বয়স : 45 লিঙ্গ : মহিলা	MVY1398454 ফটো উপলব্ধ
538 নাম : ৰেণু গোৱালা পিতাৰ নাম : কান্দু গোৱালা ঘৰ নং : ৪৪২ বয়স : 44 লিঙ্গ : পুৰুষ	MVY1398465 ফটো উপলব্ধ	539 নাম : চাৰিক্কা গোৱালা পিতাৰ নাম : খগেন গোৱালা ঘৰ নং : ৪৪২ বয়স : 34 লিঙ্গ : মহিলা	MVY0175968 ফটো উপলব্ধ	540 নাম : বাচু গোৱালা পিতাৰ নাম : শিৱ গোৱালা ঘৰ নং : 442 বয়স : 23 লিঙ্গ : পুৰুষ	MVY0502898 ফটো উপলব্ধ



<p>541</p> <p>নাম : বাবুল মুচা পিতাৰ নাম : পুৰণ মুচা ঘৰ নং : ৪৪৪ বয়স : ৪৫ লিঙ্গ : পুৰুষ</p>	<p>MVY1398523</p> <p>ফটো উপলব্ধ</p>	<p>542</p> <p>নাম : বজনী মুচা স্বামীৰ নাম : বাবুল মুচা ঘৰ নং : ৪৪৪ বয়স : ৪০ লিঙ্গ : মহিলা</p>	<p>MVY1398534</p> <p>ফটো উপলব্ধ</p>	<p>543</p> <p>নাম : দুগেশ্বৰী মুচা স্বামীৰ নাম : বাহুল মুচা ঘৰ নং : ৪৪৪ বয়স : ৩৫ লিঙ্গ : মহিলা</p>	<p>MVY0075218</p> <p>ফটো উপলব্ধ</p>
<p>544</p> <p>নাম : বাহুল মুচা পিতাৰ নাম : প্ৰদীপ মুচা ঘৰ নং : ৪৪৪ বয়স : ৩১ লিঙ্গ : পুৰুষ</p>	<p>MVY1399117</p> <p>ফটো উপলব্ধ</p>	<p>545</p> <p>নাম : মতিন গোৱালা পিতাৰ নাম : জুমৰু গোৱালা ঘৰ নং : ৪৪৬ বয়স : ২৯ লিঙ্গ : পুৰুষ</p>	<p>MVY0176099</p> <p>ফটো উপলব্ধ</p>	<p>546</p> <p>নাম : উৰ্মিলা গোৱালা স্বামীৰ নাম : মতিন গোৱালা ঘৰ নং : ৪৪৬ বয়স : ২৭ লিঙ্গ : মহিলা</p>	<p>MVY0369645</p> <p>ফটো উপলব্ধ</p>
<p>547</p> <p>নাম : জুন গোৱালা পিতাৰ নাম : বুমৰু গোৱালা ঘৰ নং : ৪৪৬ বয়স : ২৬ লিঙ্গ : পুৰুষ</p>	<p>MVY0329839</p> <p>ফটো উপলব্ধ</p>	<p>548</p> <p>নাম : দুগামনি মুণ্ডা স্বামীৰ নাম : ৰত্নিয়া মুণ্ডা ঘৰ নং : ৪৪৭ বয়স : ৬০ লিঙ্গ : মহিলা</p>	<p>MVY1398603</p> <p>ফটো উপলব্ধ</p>	<p>549</p> <p>নাম : হৰিচ মুন্ডা পিতাৰ নাম : কমা মুন্ডা ঘৰ নং : ৪৪৭ বয়স : ৪৪ লিঙ্গ : পুৰুষ</p>	<p>MVY0176107</p> <p>ফটো উপলব্ধ</p>
<p>550</p> <p>নাম : সুনিল মুচা পিতাৰ নাম : ৰত্নিয়া মুচা ঘৰ নং : ৪৪৭ বয়স : ৪১ লিঙ্গ : পুৰুষ</p>	<p>MVY1398614</p> <p>ফটো উপলব্ধ</p>	<p>551</p> <p>নাম : চপনা মুচা স্বামীৰ নাম : সুনিল মুচা ঘৰ নং : ৪৪৭ বয়স : ৪১ লিঙ্গ : মহিলা</p>	<p>MVY0075317</p> <p>ফটো উপলব্ধ</p>	<p>552</p> <p>নাম : চাৰুণ মুৰা পিতাৰ নাম : সুনীল মুৰা ঘৰ নং : ৪৪৭ বয়স : ২৩ লিঙ্গ : পুৰুষ</p>	<p>MVY0319889</p> <p>ফটো উপলব্ধ</p>
<p>553</p> <p>নাম : সাবিত্ৰী গোৱালা স্বামীৰ নাম : ববই গোৱালা ঘৰ নং : ৪৪৮ বয়স : ৭৫ লিঙ্গ : মহিলা</p>	<p>MVY1398647</p> <p>ফটো উপলব্ধ</p>	<p>554</p> <p>নাম : চাম গোৱালা পিতাৰ নাম : কৰমু গোৱালা ঘৰ নং : ৪৪৮ বয়স : ৪৬ লিঙ্গ : পুৰুষ</p>	<p>MVY1398658</p> <p>ফটো উপলব্ধ</p>	<p>555</p> <p>নাম : বিটনী গোৱালা স্বামীৰ নাম : চাম গোৱালা ঘৰ নং : ৪৪৮ বয়স : ৪০ লিঙ্গ : মহিলা</p>	<p>MVY1398669</p> <p>ফটো উপলব্ধ</p>
<p>556</p> <p>নাম : মাণিক মুণ্ডা পিতাৰ নাম : পানিকৰাম মুণ্ডা ঘৰ নং : ৪৪৯ বয়স : ৭২ লিঙ্গ : পুৰুষ</p>	<p>MVY1398670</p> <p>ফটো উপলব্ধ</p>	<p>557</p> <p>নাম : উচকী মুণ্ডা স্বামীৰ নাম : মাণিক মুণ্ডা ঘৰ নং : ৪৪৯ বয়স : ৬৪ লিঙ্গ : মহিলা</p>	<p>MVY1398681</p> <p>ফটো উপলব্ধ</p>	<p>558</p> <p>নাম : বিমল মুণ্ডা পিতাৰ নাম : মাণিক মুণ্ডা ঘৰ নং : ৪৪৯ বয়স : ৪৩ লিঙ্গ : পুৰুষ</p>	<p>MVY1398692</p> <p>ফটো উপলব্ধ</p>
<p>559</p> <p>নাম : অমল মুণ্ডা পিতাৰ নাম : মানিক মুণ্ডা ঘৰ নং : ৪৪৯ বয়স : ৩৪ লিঙ্গ : পুৰুষ</p>	<p>MVY1398716</p> <p>ফটো উপলব্ধ</p>	<p>560</p> <p>নাম : ধাদ নাগবংশী পিতাৰ নাম : বুধু মুচা ঘৰ নং : ৪৫০ বয়স : ৬৩ লিঙ্গ : পুৰুষ</p>	<p>MVY1398738</p> <p>ফটো উপলব্ধ</p>	<p>561</p> <p>নাম : ম: আবিদুৰ ৰহমান পিতাৰ নাম : হৰিবুৰ ৰহমান ঘৰ নং : ৪৫০ বয়স : ৫৫ লিঙ্গ : পুৰুষ</p>	<p>MVY1398761</p> <p>ফটো উপলব্ধ</p>
<p>562</p> <p>নাম : চাহেলা বেগম স্বামীৰ নাম : আবিদুৰ ৰহমান ঘৰ নং : ৪৫০ বয়স : ৪৪ লিঙ্গ : মহিলা</p>	<p>MVY1398794</p> <p>ফটো উপলব্ধ</p>	<p>563</p> <p>নাম : ম: চাজান ৰহমান পিতাৰ নাম : হৰিবুৰ ৰহমান ঘৰ নং : ৪৫০ বয়স : ৪৬ লিঙ্গ : পুৰুষ</p>	<p>MVY1398772</p> <p>ফটো উপলব্ধ</p>	<p>564</p> <p>নাম : আজাদুৰ ৰহমান পিতাৰ নাম : হৰিবুৰ ৰহমান ঘৰ নং : ৪৫০ বয়স : ৪২ লিঙ্গ : পুৰুষ</p>	<p>MVY1398783</p> <p>ফটো উপলব্ধ</p>
<p>565</p> <p>নাম : মন নাগবংশী পিতাৰ নাম : চুনু নাগবংশী ঘৰ নং : ৪৫০ বয়স : ৪১ লিঙ্গ : পুৰুষ</p>	<p>MVY0176495</p> <p>ফটো উপলব্ধ</p>	<p>566</p> <p>নাম : চাহানা বেগম স্বামীৰ নাম : চাজাদুৰ ৰহমান ঘৰ নং : ৪৫০ বয়স : ৪০ লিঙ্গ : মহিলা</p>	<p>MVY1398807</p> <p>ফটো উপলব্ধ</p>	<p>567</p> <p>নাম : ভাৰতী নাগবংশী স্বামীৰ নাম : মনু নাগবংশী ঘৰ নং : ৪৫০ বয়স : ৩৯ লিঙ্গ : মহিলা</p>	<p>MVY0176529</p> <p>ফটো উপলব্ধ</p>
<p>568</p> <p>নাম : কল্পনা নাগবংশী স্বামীৰ নাম : জোনা নাগবংশী ঘৰ নং : ৪৫০ বয়স : ৩৪ লিঙ্গ : মহিলা</p>	<p>MVY2467165</p> <p>ফটো উপলব্ধ</p>	<p>569</p> <p>নাম : জোনা নাগবংশী পিতাৰ নাম : ধাদ নাগবংশী ঘৰ নং : ৪৫০ বয়স : ৩৬ লিঙ্গ : পুৰুষ</p>	<p>MVY1398750</p> <p>ফটো উপলব্ধ</p>	<p>570</p> <p>নাম : চেহনাজ বেগম স্বামীৰ নাম : আজাদুৰ ৰহমান ঘৰ নং : ৪৫০ বয়স : ৩১ লিঙ্গ : মহিলা</p>	<p>MVY1399140</p> <p>ফটো উপলব্ধ</p>



571 নাম : অক্ষিতা নাগবংশী পিতাৰ নাম: জুনা নাগবংশী ঘৰ নং : 450 বয়স : 21 লিঙ্গ : মহিলা	MVY2472728 ফটো উপলব্ধ	572 নাম : বাজেছ মুড়া পিতাৰ নাম: কাটিক মুড়া ঘৰ নং : 8৫১ বয়স : 55 লিঙ্গ : পুৰুষ	MVY1398852 ফটো উপলব্ধ	573 নাম : ৰূপা মুড়া স্বামীৰ নাম: বাদল মুড়া ঘৰ নং : 8৫১ বয়স : 44 লিঙ্গ : মহিলা	MVY1398909 ফটো উপলব্ধ
574 নাম : সৰমাই মুড়া পিতাৰ নাম: ফাগু মুড়া ঘৰ নং : 8৫১ বয়স : 42 লিঙ্গ : পুৰুষ	MVY1398863 ফটো উপলব্ধ	575 নাম : ভনী মুড়া পিতাৰ নাম: ফাগু মুড়া ঘৰ নং : 8৫১ বয়স : 40 লিঙ্গ : পুৰুষ	MVY1398874 ফটো উপলব্ধ	576 নাম : বাদল মুড়া পিতাৰ নাম: চনচোৰা মুড়া ঘৰ নং : 8৫১ বয়স : 38 লিঙ্গ : পুৰুষ	MVY1398896 ফটো উপলব্ধ
577 নাম : দিল বাহাদুৰ থাপা পিতাৰ নাম: নৰসিং থাপা ঘৰ নং : 8৫২ বয়স : 48 লিঙ্গ : পুৰুষ	MVY1398921 ফটো উপলব্ধ	578 নাম : পদুম থাপা পিতাৰ নাম: নৰচিং থাপা ঘৰ নং : 8৫২ বয়স : 44 লিঙ্গ : পুৰুষ	MVY1398943 ফটো উপলব্ধ	579 নাম : মেঘালী থাপা স্বামীৰ নাম: কৃষ্ণ থাপা ঘৰ নং : 8৫২ বয়স : 42 লিঙ্গ : মহিলা	MVY1398954 ফটো উপলব্ধ
580 নাম : জশোদা থাপা স্বামীৰ নাম: পদুম থাপা ঘৰ নং : 452 বয়স : 29 লিঙ্গ : মহিলা	MVY0325035 ফটো উপলব্ধ	581 নাম : শিৱানী থাপা পিতাৰ নাম: কালে থাপা ঘৰ নং : 8৫২ বয়স : 27 লিঙ্গ : মহিলা	MVY0158402 ফটো উপলব্ধ	582 নাম : কৃষ্ণ পানিকা অন্যান্য: জয়ৰাম পানিকা ঘৰ নং : ৫০৪ বয়স : 28 লিঙ্গ : মহিলা	MVY0482299 ফটো উপলব্ধ
583 নাম : ফাগু মুড়া পিতাৰ নাম: বিৰাচিং মুড়া ঘৰ নং : 8৫১৪৫১ বয়স : 75 লিঙ্গ : পুৰুষ	MVY1398987 ফটো উপলব্ধ				



584	1	TOX0172387
নাম : বেহেলা পানতাতী পিতাৰ নাম: গজেন পানতাতী ঘৰ নং : 417 বয়স : 21 লিঙ্গ : মহিলা		
ফটো উপলব্ধ		

585	1	TOX0182170
নাম : চুৰিয়া দেৱ গোৱালা পিতাৰ নাম: সতীশ গোৱালা ঘৰ নং : 418 বয়স : 22 লিঙ্গ : পুৰুষ		
ফটো উপলব্ধ		

586	1	TOX0182501
নাম : বিজয় গোৱালা পিতাৰ নাম: আকাশ গোৱালা ঘৰ নং : 421 বয়স : 18 লিঙ্গ : পুৰুষ		
ফটো উপলব্ধ		

587	1	TOX0182204
নাম : বেহেলা পানতাতী পিতাৰ নাম: গজেন পানতাতী ঘৰ নং : 417 বয়স : 21 লিঙ্গ : মহিলা		
ফটো উপলব্ধ		

588	1	TOX0182253
নাম : শিৱনাথ গোৱালা পিতাৰ নাম: সতীশ গোৱালা ঘৰ নং : 418 বয়স : 18 লিঙ্গ : পুৰুষ		
ফটো উপলব্ধ		



589	1	TOX0193714
নাম : বাধা চাচনী পিতাৰ নাম : অমল চাচনী ঘৰ নং : 338 বয়স : 22 লিঙ্গ : মহিলা		ফটো উপলব্ধ

ভোটাৰৰ সাৰাংশ

A) ভোটাৰৰ সংখ্যা

	তালিকাৰ প্ৰকাৰ	তালিকাৰ চিনাক্তকৰণ	ভোটাৰৰ সংখ্যা							
			পুৰুষ	মহিলা	৩য় লিঙ্গ	মুঠ				
I	মূল তালিকা	মূল তালিকা	বিশেষ সংশোধন, 2026 চনৰ পূৰ্বৰ 2025 চনৰ মূল তালিকাৰ লগত থকা সংযোজন সমূহ একত্ৰিতকৰন কৰা তালিকা।				294	289	0	583
II	যোগ তালিকা	পৰিপূৰক 1	বিশেষ সংক্ষিপ্ত সংশোধন, 2026				3	2	0	5
		পৰিপূৰক 2	অনবিচ্ছিন্ন সংশোধন 2026				0	1	0	1
			মুঠ				3	3	0	6
III	বিয়োজন তালিকা	পৰিপূৰক 1	বিশেষ সংক্ষিপ্ত সংশোধন, 2026				18	10	0	28
		পৰিপূৰক 2	অনবিচ্ছিন্ন সংশোধন 2026				0	0	0	0
			মুঠ				18	10	0	28
IV	লিংগ ক্ষেত্ৰত পৰিবৰ্তনৰ বাবে পাৰ্থক্য					0	0	0	0	
এই সংশোধনৰ পিছত ভোটাৰ তালিকাত ভোটাৰৰ মুঠ সংখ্যা (I+II-III+IV)						279	282	0	561	

B) শুধৰনীৰ সংখ্যা

তালিকাৰ প্ৰকাৰ	তালিকাৰ চিনাক্তকৰণ	শুধৰনীৰ সংখ্যা
পৰিপূৰক 1	বিশেষ সংক্ষিপ্ত সংশোধন, 2026	0
পৰিপূৰক 2	অনবিচ্ছিন্ন সংশোধন 2026	1
	মুঠ	1

নিৰ্বাচক পঞ্জীয়ন বিষয়াৰ স্বাক্ষৰ

E-মত, S-স্থানান্তৰিত/ বাসস্থান পৰিবৰ্তন, R-প্ৰতিলিপি, M-নিখোজ, Q-অযোগ্য