

ভোটাৰ তালিকা 2026 S03 অসম



বিধানসভা সমষ্টিৰ নম্বৰ, নাম আৰু সংৰক্ষণৰ স্থিতি : 97 - নাজিৰা (সাধাৰণ)		খণ্ড নং : 165																			
এই বিধানসভা সমষ্টিত কোন সংসদীয় সমষ্টিৰ অন্তৰ্গত তাৰ নম্বৰ, নাম আৰু সংৰক্ষণ স্থিতি : 14 - যোৰহাট (সাধাৰণ)																					
1. সংশোধনৰ বিৱৰণ																					
সংশোধনৰ বছৰ	2026	তালিকাৰ চিনাক্তকৰণ																			
ভিত্তি তাৰিখ	01-04-2026	বিশেষ সংশোধন, 2026 চনৰ পূৰ্বৰ 2025 চনৰ মূল তালিকাৰ লগত থকা সংযোজন সমূহ একত্ৰিতকৰণ কৰা তালিকা।																			
সংশোধনৰ প্ৰকাৰ	বিশেষ সংশোধন 2026																				
প্ৰকাশনৰ তাৰিখ	23-03-2026																				
2. খণ্ড আৰু ভোটগ্ৰহন কেন্দ্ৰৰ বিৱৰণ																					
খণ্ডৰ অন্তৰ্গত এলেকা সমূহৰ নম্বৰ আৰু নাম																					
1-গড় মূৰ মিৰিগাওঁ	<table border="1" style="width: 100%; border-collapse: collapse;"> <tr> <td>মূল চহৰ/গাওঁ</td> <td>: বিহুবৰ শিলনী</td> </tr> <tr> <td>ৱাৰ্ড নং</td> <td>:</td> </tr> <tr> <td>ডাকঘৰ</td> <td>: চণ্টক</td> </tr> <tr> <td>পুলিচ থানা</td> <td>: বিহুবৰ</td> </tr> <tr> <td>ব্লক</td> <td>: নাজিৰা উন্নয়ন খণ্ড</td> </tr> <tr> <td>ৰাজহ চক্ৰ</td> <td>: নাজিৰা</td> </tr> <tr> <td>জিলা</td> <td>: শিৱসাগৰ</td> </tr> <tr> <td>পিনকোড</td> <td>: 785687</td> </tr> </table>					মূল চহৰ/গাওঁ	: বিহুবৰ শিলনী	ৱাৰ্ড নং	:	ডাকঘৰ	: চণ্টক	পুলিচ থানা	: বিহুবৰ	ব্লক	: নাজিৰা উন্নয়ন খণ্ড	ৰাজহ চক্ৰ	: নাজিৰা	জিলা	: শিৱসাগৰ	পিনকোড	: 785687
মূল চহৰ/গাওঁ	: বিহুবৰ শিলনী																				
ৱাৰ্ড নং	:																				
ডাকঘৰ	: চণ্টক																				
পুলিচ থানা	: বিহুবৰ																				
ব্লক	: নাজিৰা উন্নয়ন খণ্ড																				
ৰাজহ চক্ৰ	: নাজিৰা																				
জিলা	: শিৱসাগৰ																				
পিনকোড	: 785687																				
3. ভোটগ্ৰহন কেন্দ্ৰৰ বিৱৰণ																					
ভোটগ্ৰহন কেন্দ্ৰৰ নম্বৰ আৰু নাম :	ভোটগ্ৰহন কেন্দ্ৰৰ প্ৰকাৰ (পুৰুষ/মহিলা/সাধাৰণ)		সাধাৰণ																		
165 - বিহুবৰ শিলনী এম ভি স্কুল উত্তৰ খণ্ড	খণ্ডৰ অন্তৰ্গত সহায়ক ভোটগ্ৰহন কেন্দ্ৰৰ সংখ্যা :		0																		
ভোটগ্ৰহন কেন্দ্ৰৰ ঠিকনা :																					
বিহুবৰ শিলনী এম ভি স্কুল, কোঠা নং ২, বিহুবৰ শিলনী ডাকঘৰ- চণ্টক, জিলা- শিৱসাগৰ, পিন- ৭৮৫৬৮৭																					
4. ভোটাৰৰ সংখ্যা																					
আৰম্ভনি ক্ৰমিক নং	শেষ ক্ৰমিক নং	মুঠ ভোটাৰ																			
		পুৰুষ	মহিলা	৩য় লিঙ্গ	মুঠ																
1	838	422	395	0	817																

নিৰ্বাচক পঞ্জীয়ন বিষয়াৰ স্বাক্ষৰ



Nazri Naksha

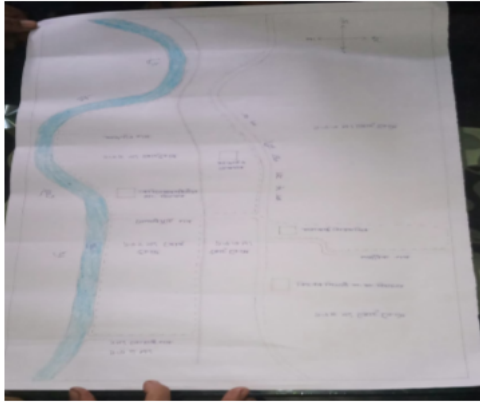

Google Map View



Polling Station Building Front View



ভোটগ্ৰহন কেন্দ্ৰৰ সন্মুখৰ দৃশ্য



Cad View

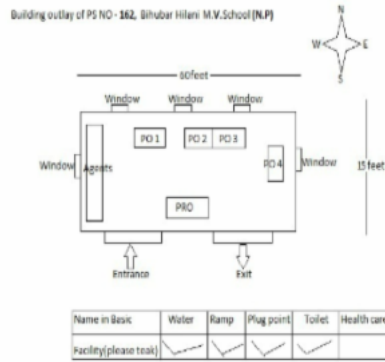

Key MAP View

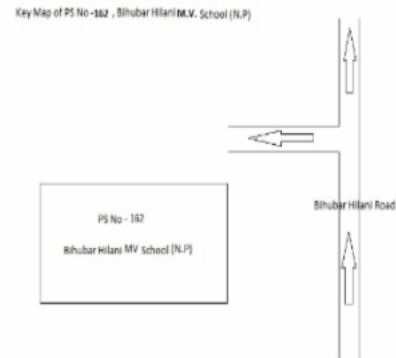



1 নাম : মমতা দেবী পিতাৰ নাম: কালু গুৰুং ঘৰ নং : 9 বয়স : 30 লিঙ্গ : মহিলা	MVY0242909 ফটো উপলব্ধ	2 নাম : অমৰ থাপা অন্যান্য: ভূৱনচিং লিম্বু ঘৰ নং : 35 বয়স : 26 লিঙ্গ : পুৰুষ	MVY1152644 ফটো উপলব্ধ	3 নাম : পম্পী গগৈ স্বামীৰ নাম: জিতুল গগৈ ঘৰ নং : 87 বয়স : 24 লিঙ্গ : মহিলা	MVY0476358 ফটো উপলব্ধ
4 নাম : সংগীতা চেতিয়া স্বামীৰ নাম: বিমান চেতিয়া ঘৰ নং : 88ক বয়স : 33 লিঙ্গ : মহিলা	MVY0384834 ফটো উপলব্ধ	5 নাম : নিৰু গগৈ স্বামীৰ নাম: সুবোধ গগৈ ঘৰ নং : 89 বয়স : 58 লিঙ্গ : মহিলা	MVY1536283 ফটো উপলব্ধ	6 নাম : মুনিন গগৈ পিতাৰ নাম: সুবোধ গগৈ ঘৰ নং : 89 বয়স : 41 লিঙ্গ : পুৰুষ	MVY1536294 ফটো উপলব্ধ
7 নাম : নিৰু বড়া গগৈ স্বামীৰ নাম: মুনিন গগৈ ঘৰ নং : 89 বয়স : 40 লিঙ্গ : মহিলা	MVY0347724 ফটো উপলব্ধ	S 8 নাম : কৃষ্ণা গগৈ পিতাৰ নাম: সুবোধ গগৈ ঘৰ নং : 89 বয়স : 34 লিঙ্গ : মহিলা	MVY0009032 ফটো উপলব্ধ	9 নাম : সীমান্ত গগৈ পিতাৰ নাম: সুবোধ গগৈ ঘৰ নং : 89 বয়স : 31 লিঙ্গ : পুৰুষ	MVY0009033 ফটো উপলব্ধ
10 নাম : উত্তম বাইলুং পিতাৰ নাম: ফণীধৰ বাইলুং ঘৰ নং : 8৮ বয়স : 58 লিঙ্গ : পুৰুষ	MVY1536307 ফটো উপলব্ধ	11 নাম : অৰণিমা গগৈ বাইলুং স্বামীৰ নাম: উত্তম বাইলুং ঘৰ নং : 8৮ বয়স : 48 লিঙ্গ : মহিলা	MVY1536318 ফটো উপলব্ধ	12 নাম : অনৱপা বাইলুং পিতাৰ নাম: উত্তম বাইলুং ঘৰ নং : 48 বয়স : 26 লিঙ্গ : মহিলা	MVY0186163 ফটো উপলব্ধ
S2 13 নাম : অভিৰূপা বাইলুং পিতাৰ নাম: উত্তম বাইলুং ঘৰ নং : 8৮ বয়স : 22 লিঙ্গ : মহিলা	MVY0407874 ফটো উপলব্ধ	14 নাম : উজ্জ্বল বাইলুং পিতাৰ নাম: উত্তম বাইলুং ঘৰ নং : 48 বয়স : 21 লিঙ্গ : পুৰুষ	TOX0042267 ফটো উপলব্ধ	15 নাম : বেখা হাজৰিকা স্বামীৰ নাম: ৰুবুল হাজৰিকা ঘৰ নং : 48ক বয়স : 44 লিঙ্গ : মহিলা	MVY0270124 ফটো উপলব্ধ
16 নাম : ৰঘু থাপা পিতাৰ নাম: বল বাহাদুৰ থাপা ঘৰ নং : 8৯ বয়স : 56 লিঙ্গ : পুৰুষ	MVY1536341 ফটো উপলব্ধ	17 নাম : সীতা থাপা স্বামীৰ নাম: ৰঘু থাপা ঘৰ নং : 8৯ বয়স : 47 লিঙ্গ : মহিলা	MVY1536352 ফটো উপলব্ধ	18 নাম : গকুল থাপা মাতৃৰ নাম: ৰঘু থাপা ঘৰ নং : 8৯ বয়স : 32 লিঙ্গ : পুৰুষ	MVY0009034 ফটো উপলব্ধ
19 নাম : সুৰজ থাপা পিতাৰ নাম: ৰঘু থাপা ঘৰ নং : 8৯ বয়স : 26 লিঙ্গ : পুৰুষ	MVY0344168 ফটো উপলব্ধ	20 নাম : কবিতা থাপা পিতাৰ নাম: ৰঘু থাপা ঘৰ নং : 49 বয়স : 21 লিঙ্গ : মহিলা	MVY2454437 ফটো উপলব্ধ	21 নাম : কিশান সিং পিতাৰ নাম: দুৰ্গা সিং ঘৰ নং : ৫০ বয়স : 58 লিঙ্গ : পুৰুষ	MVY1536374 ফটো উপলব্ধ
22 নাম : ভূৱনচিং লিম্বু পিতাৰ নাম: অৰুনকুমাৰ লিম্বু ঘৰ নং : ৫০ বয়স : 46 লিঙ্গ : পুৰুষ	MVY0362632 ফটো উপলব্ধ	23 নাম : ধন কুমাৰী সিং স্বামীৰ নাম: কিশন সিং ঘৰ নং : ৫০ বয়স : 45 লিঙ্গ : মহিলা	MVY1536385 ফটো উপলব্ধ	24 নাম : শান্তি পাণ্ডে লিম্বু স্বামীৰ নাম: ভূৱনসিংই লিম্বু ঘৰ নং : ৫০ বয়স : 39 লিঙ্গ : মহিলা	MVY0150961 ফটো উপলব্ধ
25 নাম : অচুক সিং পিতাৰ নাম: কিশান সিং ঘৰ নং : ৫০ বয়স : 30 লিঙ্গ : পুৰুষ	MVY0150524 ফটো উপলব্ধ	26 নাম : চুকুৰমণি সিং স্বামীৰ নাম: অশোক সিং ঘৰ নং : ৫০ বয়স : 30 লিঙ্গ : মহিলা	MVY0149971 ফটো উপলব্ধ	27 নাম : ৰাধা সিং স্বামীৰ নাম: সুনিল সিং ঘৰ নং : ৫০ বয়স : 28 লিঙ্গ : মহিলা	MVY0150425 ফটো উপলব্ধ
28 নাম : গণেশ সিং পিতাৰ নাম: কিশান সিং ঘৰ নং : 50 বয়স : 28 লিঙ্গ : পুৰুষ	MVY0433904 ফটো উপলব্ধ	29 নাম : সুনিল সিং পিতাৰ নাম: কিশান সিং ঘৰ নং : ৫০ বয়স : 27 লিঙ্গ : পুৰুষ	MVY0150540 ফটো উপলব্ধ	30 নাম : সুভাশ সিং মাতৃৰ নাম: ধন কুমাৰী সিং ঘৰ নং : ৫০ বয়স : 26 লিঙ্গ : পুৰুষ	MVY0506147 ফটো উপলব্ধ



31 নাম : চুড়ীয়া প্রতাপ লাউতি পিতাৰ নাম: ভূৱন সিং লাউতি ঘৰ নং : 50 বয়স : 22 লিঙ্গ : পুৰুষ	TOX0131094 ফটো উপলব্ধ	32 নাম : চুৰিয়া প্রতাপ লৰোতী পিতাৰ নাম: ভূৱন সিং ঘৰ নং : 50 বয়স : 21 লিঙ্গ : পুৰুষ	TOX0042275 ফটো উপলব্ধ	33 নাম : চমজানা থাপা অন্যান্য: ভূৱন সিং ঘৰ নং : 50 বয়স : 21 লিঙ্গ : মহিলা	TOX0112102 ফটো উপলব্ধ
34 নাম : শ্ৰী জগদিশ মিশ্ৰ পিতাৰ নাম: শ্ৰী এবেনী মিশ্ৰ ঘৰ নং : ৫২ বয়স : 42 লিঙ্গ : পুৰুষ	MVY1536432 ফটো উপলব্ধ	35 নাম : শান্তী গোস্বামী স্বামীৰ নাম: ৰাজেশ গোস্বামী ঘৰ নং : ৫২ বয়স : 42 লিঙ্গ : মহিলা	MVY1536410 ফটো উপলব্ধ	36 নাম : গীতা মিশ্ৰ স্বামীৰ নাম: জগদিশ মিশ্ৰ ঘৰ নং : ৫২ বয়স : 39 লিঙ্গ : মহিলা	MVY1536443 ফটো উপলব্ধ
37 নাম : নিজৰা মিশ্ৰ স্বামীৰ নাম: মহেশ্বৰ মিশ্ৰ ঘৰ নং : ৫২ বয়স : 33 লিঙ্গ : মহিলা	MVY0150052 ফটো উপলব্ধ	38 নাম : মহেশ্বৰ মিশ্ৰ পিতাৰ নাম: ত্ৰিবেণী মিশ্ৰ ঘৰ নং : ৫২ বয়স : 33 লিঙ্গ : পুৰুষ	MVY1536454 ফটো উপলব্ধ	39 নাম : প্রমোদ গোস্বামী মাতৃৰ নাম: শান্তি গোস্বামী ঘৰ নং : 52 বয়স : 28 লিঙ্গ : পুৰুষ	MVY0280065 ফটো উপলব্ধ
40 নাম : প্রকাশ মিশ্ৰ পিতাৰ নাম: শ্ৰী জগদিশ মিশ্ৰ ঘৰ নং : 52 বয়স : 22 লিঙ্গ : পুৰুষ	MVY0426296 ফটো উপলব্ধ	41 নাম : গৌতম গোস্বামি মাতৃৰ নাম: শান্তি গোস্বামি ঘৰ নং : 52 বয়স : 22 লিঙ্গ : পুৰুষ	MVY2457497 ফটো উপলব্ধ	42 নাম : দিল কুমাৰী প্রধান স্বামীৰ নাম: শিব লাল প্রধান ঘৰ নং : ৫৩ বয়স : 76 লিঙ্গ : মহিলা	MVY1536476 ফটো উপলব্ধ
43 নাম : ঠগ বাহাদুৰ প্রধান পিতাৰ নাম: শিব লাল প্রধান ঘৰ নং : ৫৩ বয়স : 58 লিঙ্গ : পুৰুষ	MVY1536487 ফটো উপলব্ধ	44 নাম : কমলা নেৱাৰ প্রধান স্বামীৰ নাম: ঠগ বাহাদুৰ প্রধান ঘৰ নং : ৫৩ বয়স : 53 লিঙ্গ : মহিলা	MVY1536498 ফটো উপলব্ধ	45 নাম : বিনোদ প্রধান মাতৃৰ নাম: দিলকুমাৰী প্রধান ঘৰ নং : 53 বয়স : 40 লিঙ্গ : পুৰুষ	MVY1536534 ফটো উপলব্ধ
46 নাম : ৰাধিকা প্রধান স্বামীৰ নাম: বিনোদ প্রধান ঘৰ নং : ৫৩ বয়স : 34 লিঙ্গ : মহিলা	MVY1544656 ফটো উপলব্ধ	47 নাম : দিপু প্রধান পিতাৰ নাম: ঠগ বাহাদুৰ প্রধান ঘৰ নং : 53 বয়স : 25 লিঙ্গ : পুৰুষ	MVY0394304 ফটো উপলব্ধ	48 নাম : সুস্মিতা প্রধান পিতাৰ নাম: ঠগ বাহাদুৰ প্রধান ঘৰ নং : 53 বয়স : 20 লিঙ্গ : মহিলা	TOX0073486 ফটো উপলব্ধ
49 নাম : অনন্ত চাউৰা পিতাৰ নাম: লচমন চাউৰা ঘৰ নং : ৫৪ বয়স : 58 লিঙ্গ : পুৰুষ	MVY1536556 ফটো উপলব্ধ	50 নাম : দুৰ্গা সিং চাউৰা পিতাৰ নাম: লচমন চাউৰা ঘৰ নং : ৫৪ বয়স : 55 লিঙ্গ : পুৰুষ	MVY1536567 ফটো উপলব্ধ	51 নাম : আশা চাউৰা স্বামীৰ নাম: দুৰ্গা সিং চাউৰা ঘৰ নং : 54 বয়স : 30 লিঙ্গ : মহিলা	MVY0325423 ফটো উপলব্ধ
52 নাম : ৰতা নন্দ সাহ পিতাৰ নাম: দেবানন্দ সাহ ঘৰ নং : 55 বয়স : 29 লিঙ্গ : পুৰুষ	MVY2473684 ফটো উপলব্ধ	53 নাম : চুমৰা চাউৰা পিতাৰ নাম: লচমন চাউৰা ঘৰ নং : ৫৬ বয়স : 60 লিঙ্গ : পুৰুষ	MVY1536603 ফটো উপলব্ধ	54 নাম : প্ৰবিন চাঁওৰা পিতাৰ নাম: চুকুৰাম চাঁওৰা ঘৰ নং : ৫৬ বয়স : 41 লিঙ্গ : পুৰুষ	MVY1536625 ফটো উপলব্ধ
55 নাম : জুৰি চাউৰা পিতাৰ নাম: চুখৰা চাউৰা ঘৰ নং : ৫৬ বয়স : 39 লিঙ্গ : পুৰুষ	MVY1536614 ফটো উপলব্ধ	56 নাম : চুকী চাউৰা স্বামীৰ নাম: প্ৰবিন চাউৰা ঘৰ নং : ৫৬ বয়স : 32 লিঙ্গ : মহিলা	MVY0238907 ফটো উপলব্ধ	57 নাম : বিজয় চাঁওৰা পিতাৰ নাম: লচমন চাঁওৰা ঘৰ নং : ৫৭ বয়স : 56 লিঙ্গ : পুৰুষ	MVY1536636 ফটো উপলব্ধ
58 নাম : লক্ষী চাঁওৰা স্বামীৰ নাম: বিজয় চাঁওৰা ঘৰ নং : ৫৭ বয়স : 51 লিঙ্গ : মহিলা	MVY1536647 ফটো উপলব্ধ	59 নাম : ভাদৰী চাওৰা স্বামীৰ নাম: জিৱিত চাওৰা ঘৰ নং : 57 বয়স : 40 লিঙ্গ : মহিলা	TOX0102848 ফটো উপলব্ধ	60 নাম : তুফান চাওৰা পিতাৰ নাম: বিজয় চাওৰা ঘৰ নং : ৫৭ বয়স : 30 লিঙ্গ : পুৰুষ	MVY1564121 ফটো উপলব্ধ



61 নাম : চুছিলা চাওঁৰা স্বামীৰ নাম : তুফান চাওঁৰা ঘৰ নং : 57 বয়স : 27 লিঙ্গ : মহিলা	MVY0492629 ফটো উপলব্ধ	62 নাম : মংগল চাউৰা পিতাৰ নাম : ফাগু চাউৰা ঘৰ নং : 58 বয়স : 38 লিঙ্গ : পুৰুষ	MVY1536669 ফটো উপলব্ধ	63 নাম : চুকৰমণি চাউৰা পিতাৰ নাম : মংগল চাউৰা ঘৰ নং : 58 বয়স : 32 লিঙ্গ : মহিলা	MVY0239376 ফটো উপলব্ধ
64 নাম : জীতেন চাওঁৰা পিতাৰ নাম : মংগল চাওঁৰা ঘৰ নং : 58 বয়স : 25 লিঙ্গ : পুৰুষ	MVY0505149 ফটো উপলব্ধ	65 নাম : আলদেবী সিং স্বামীৰ নাম : হাইবি সিং ঘৰ নং : 59 বয়স : 55 লিঙ্গ : মহিলা	MVY1536681 ফটো উপলব্ধ	66 নাম : বাকেশ সিং পিতাৰ নাম : হাইবি সিং ঘৰ নং : 59 বয়স : 40 লিঙ্গ : পুৰুষ	MVY1536692 ফটো উপলব্ধ
67 নাম : লীলা ৰাজপুত স্বামীৰ নাম : বাকেশ সিং ঘৰ নং : 59 বয়স : 37 লিঙ্গ : মহিলা	TOX0045781 ফটো উপলব্ধ	E 68 নাম : চিনা চাউৰা পিতাৰ নাম : চুক চাউৰা ঘৰ নং : 60 বয়স : 50 লিঙ্গ : পুৰুষ	MVY1536716 ফটো উপলব্ধ	69 নাম : অঞ্জলী চাওঁৰা স্বামীৰ নাম : চিনা চাওঁৰা ঘৰ নং : 60 বয়স : 42 লিঙ্গ : মহিলা	MVY0193060 ফটো উপলব্ধ
70 নাম : পবন চাউৰা পিতাৰ নাম : চিনা চাউৰা ঘৰ নং : 60 বয়স : 30 লিঙ্গ : পুৰুষ	MVY0249607 ফটো উপলব্ধ	71 নাম : চুৰেন চাউৰা পিতাৰ নাম : চিনা চাউৰা ঘৰ নং : 60 বয়স : 30 লিঙ্গ : পুৰুষ	MVY0254748 ফটো উপলব্ধ	72 নাম : মীৰা চাউৰা স্বামীৰ নাম : পবন চাউৰা ঘৰ নং : 60 বয়স : 25 লিঙ্গ : মহিলা	MVY0254847 ফটো উপলব্ধ
73 নাম : কান্দৰী চাওঁৰা স্বামীৰ নাম : বিক্রম চাওঁৰা ঘৰ নং : 68 বয়স : 63 লিঙ্গ : মহিলা	MVY1536761 ফটো উপলব্ধ	74 নাম : পুতলী চাউৰা পিতাৰ নাম : বিক্রম চাওঁৰা ঘৰ নং : 68 বয়স : 45 লিঙ্গ : মহিলা	MVY1536772 ফটো উপলব্ধ	75 নাম : শিৱা চাওঁৰা পিতাৰ নাম : বিক্রম চাওঁৰা ঘৰ নং : 68 বয়স : 43 লিঙ্গ : পুৰুষ	MVY1564290 ফটো উপলব্ধ
76 নাম : লক্ষী চাওঁৰা পিতাৰ নাম : বিক্রম চাওঁৰা ঘৰ নং : 68 বয়স : 41 লিঙ্গ : পুৰুষ	MVY1536783 ফটো উপলব্ধ	77 নাম : কাৰ্তিক চাওঁৰা পিতাৰ নাম : বিক্রম চাওঁৰা ঘৰ নং : 68 বয়স : 39 লিঙ্গ : পুৰুষ	MVY1536794 ফটো উপলব্ধ	78 নাম : লক্ষী চাউৰা স্বামীৰ নাম : কাৰ্তিক চাউৰা ঘৰ নং : 64 বয়স : 26 লিঙ্গ : মহিলা	MVY0313031 ফটো উপলব্ধ
79 নাম : সুনীতা চাউৰা স্বামীৰ নাম : শিৱা চাউৰা ঘৰ নং : 68 বয়স : 25 লিঙ্গ : মহিলা	MVY2451375 ফটো উপলব্ধ	80 নাম : ৰুবি বাউৰী পিতাৰ নাম : ৰাজেশ বাউৰী ঘৰ নং : 68ক বয়স : 27 লিঙ্গ : মহিলা	MVY0255976 ফটো উপলব্ধ	81 নাম : চুশীলা বাউৰী স্বামীৰ নাম : ৰাজেশ বাউৰী ঘৰ নং : 68ক বয়স : 51 লিঙ্গ : মহিলা	MVY0241208 ফটো উপলব্ধ
82 নাম : দিপা বাউৰী পিতাৰ নাম : ৰাজেশ ক্ষেত্ৰপাল বাউৰী ঘৰ নং : 68ক বয়স : 31 লিঙ্গ : মহিলা	MVY0241307 ফটো উপলব্ধ	83 নাম : ৰুপা বাউৰী পিতাৰ নাম : ৰাজেশ ক্ষেত্ৰপাল বাউৰী ঘৰ নং : 68ক বয়স : 30 লিঙ্গ : মহিলা	MVY0241349 ফটো উপলব্ধ	84 নাম : চামু চাওঁৰা পিতাৰ নাম : চুকৰাম চাওঁৰা ঘৰ নং : 65 বয়স : 43 লিঙ্গ : পুৰুষ	MVY1536829 ফটো উপলব্ধ
85 নাম : চুনু চাউৰা পিতাৰ নাম : চুকৰাম চাউৰা ঘৰ নং : 65 বয়স : 35 লিঙ্গ : পুৰুষ	MVY0241547 ফটো উপলব্ধ	86 নাম : অনিমা চাওঁৰা স্বামীৰ নাম : চামু চাওঁৰা ঘৰ নং : 65 বয়স : 32 লিঙ্গ : মহিলা	MVY0193151 ফটো উপলব্ধ	87 নাম : চুকমালা চাওঁৰা স্বামীৰ নাম : চুনু চাওঁৰা ঘৰ নং : 65 বয়স : 29 লিঙ্গ : মহিলা	MVY0248294 ফটো উপলব্ধ
88 নাম : বাবৰাম চাওঁৰা পিতাৰ নাম : চুকৰাম চাওঁৰা ঘৰ নং : 65 বয়স : 27 লিঙ্গ : পুৰুষ	MVY2457752 ফটো উপলব্ধ	89 নাম : দুল মুঢ়া পিতাৰ নাম : চিতাৰাম মুঢ়া ঘৰ নং : 66 বয়স : 48 লিঙ্গ : মহিলা	MVY1536830 ফটো উপলব্ধ	90 নাম : চান মুঢ়া পিতাৰ নাম : জংলু মুঢ়া ঘৰ নং : 66 বয়স : 27 লিঙ্গ : পুৰুষ	MVY0241877 ফটো উপলব্ধ



91 নাম : জানকী মুড়া স্বামীৰ নাম : চান্দু মুড়া ঘৰ নং : 66 বয়স : 22 লিঙ্গ : মহিলা	TOX0120832 ফটো উপলব্ধ	92 নাম : কৃষ্ণ ছেত্ৰী মাতৃৰ নাম : মনবাহাদুৰ ছেত্ৰী ঘৰ নং : 68 বয়স : 39 লিঙ্গ : পুৰুষ	MVY1536874 ফটো উপলব্ধ	93 নাম : প্ৰতিমা ছেত্ৰী স্বামীৰ নাম : কৃষ্ণ ছেত্ৰী ঘৰ নং : 68 বয়স : 33 লিঙ্গ : মহিলা	MVY1536885 ফটো উপলব্ধ
94 নাম : দিন ছেত্ৰী স্বামীৰ নাম : টেক বাহাদুৰ ছেত্ৰী ঘৰ নং : 70 বয়স : 62 লিঙ্গ : মহিলা	MVY0311936 ফটো উপলব্ধ	95 নাম : তাৰা ছেত্ৰী স্বামীৰ নাম : টেক বাহাদুৰ ছেত্ৰী ঘৰ নং : 90 বয়স : 55 লিঙ্গ : মহিলা	MVY1536909 ফটো উপলব্ধ	96 নাম : পুষ্পক ছেত্ৰী পিতাৰ নাম : চন্দ্ৰ ছেত্ৰী ঘৰ নং : 90 বয়স : 54 লিঙ্গ : মহিলা	MVY1536896 ফটো উপলব্ধ
97 নাম : ডন বহাদুৰ ছেত্ৰী পিতাৰ নাম : টেক বাহাদুৰ ছেত্ৰী ঘৰ নং : 90 বয়স : 42 লিঙ্গ : পুৰুষ	MVY0151530 ফটো উপলব্ধ	98 নাম : উৰানচং ছেত্ৰী স্বামীৰ নাম : পুষ্পক ছেত্ৰী ঘৰ নং : 70 বয়স : 41 লিঙ্গ : মহিলা	MVY0454066 ফটো উপলব্ধ	99 নাম : পিংকু ছেত্ৰী মাতৃৰ নাম : তাৰা ছেত্ৰী ঘৰ নং : 90 বয়স : 37 লিঙ্গ : পুৰুষ	MVY1536910 ফটো উপলব্ধ
100 নাম : সুষমা বিজাল ছেত্ৰী স্বামীৰ নাম : ডন বাহাদুৰ ছেত্ৰী ঘৰ নং : 70 বয়স : 35 লিঙ্গ : মহিলা	MVY0311753 ফটো উপলব্ধ	101 নাম : চিমা ছেত্ৰী স্বামীৰ নাম : পিংকু ছেত্ৰী ঘৰ নং : 90 বয়স : 33 লিঙ্গ : মহিলা	MVY0344150 ফটো উপলব্ধ	102 নাম : পৰদ্যোন ছেত্ৰী পিতাৰ নাম : টেক বাহাদুৰ ছেত্ৰী ঘৰ নং : 90 বয়স : 27 লিঙ্গ : পুৰুষ	MVY0342865 ফটো উপলব্ধ
103 নাম : কমল বিশ্বকৰ্মা পিতাৰ নাম : বুদ্ধিমান বিশ্বকৰ্মা ঘৰ নং : 92 বয়স : 52 লিঙ্গ : পুৰুষ	MVY1536943 ফটো উপলব্ধ	104 নাম : সীতা বিশ্বকৰ্মা স্বামীৰ নাম : কমল বিশ্বকৰ্মা ঘৰ নং : 92 বয়স : 48 লিঙ্গ : মহিলা	MVY1536954 ফটো উপলব্ধ	105 নাম : কৃষ্ণ বিশ্বকৰ্মা পিতাৰ নাম : কমল বিশ্বকৰ্মা ঘৰ নং : 92 বয়স : 33 লিঙ্গ : পুৰুষ	MVY1563957 ফটো উপলব্ধ
106 নাম : বিকি বিশ্বকৰ্মা পিতাৰ নাম : কমল বিশ্বকৰ্মা ঘৰ নং : 92 বয়স : 29 লিঙ্গ : পুৰুষ	MVY0136887 ফটো উপলব্ধ	107 নাম : কাল গুৰুং পিতাৰ নাম : বিলবাহাদুৰ গুৰুং গুৰু ঘৰ নং : 93 বয়স : 58 লিঙ্গ : পুৰুষ	MVY1536965 ফটো উপলব্ধ	108 নাম : কমলা গুৰুং স্বামীৰ নাম : কালু গুৰুং ঘৰ নং : 93 বয়স : 52 লিঙ্গ : মহিলা	MVY1536976 ফটো উপলব্ধ
109 নাম : মহন গুৰুং পিতাৰ নাম : কালু গুৰুং ঘৰ নং : 93 বয়স : 39 লিঙ্গ : পুৰুষ	MVY1536987 ফটো উপলব্ধ	110 নাম : কালে থাপা পিতাৰ নাম : ভীম বাহাদুৰ থাপা ঘৰ নং : 73 বয়স : 37 লিঙ্গ : পুৰুষ	MVY0134619 ফটো উপলব্ধ	111 নাম : অঞ্জু থাপা স্বামীৰ নাম : কালে থাপা ঘৰ নং : 93 বয়স : 30 লিঙ্গ : মহিলা	MVY1563991 ফটো উপলব্ধ
112 নাম : অঞ্জালী থাপা পিতাৰ নাম : কুমাৰ থাপা ঘৰ নং : 73 বয়স : 27 লিঙ্গ : মহিলা	MVY0282509 ফটো উপলব্ধ	113 নাম : জয়া গুৰুং স্বামীৰ নাম : মহিন গুৰুং ঘৰ নং : 73 বয়স : 25 লিঙ্গ : মহিলা	MVY0193581 ফটো উপলব্ধ	114 নাম : নন্দ মুঢ়া পিতাৰ নাম : চুকু মুঢ়া মুঢ়া ঘৰ নং : 98 বয়স : 72 লিঙ্গ : পুৰুষ	MVY1536998 ফটো উপলব্ধ
115 নাম : ৰাজু মুঢ়া পিতাৰ নাম : নন্দ মুঢ়া ঘৰ নং : 98 বয়স : 50 লিঙ্গ : পুৰুষ	MVY1537015 ফটো উপলব্ধ	116 নাম : ৰাজেশ মুঢ়া পিতাৰ নাম : নন্দ মুঢ়া ঘৰ নং : 98 বয়স : 48 লিঙ্গ : পুৰুষ	MVY1537026 ফটো উপলব্ধ	117 নাম : গীতা মুঢ়া স্বামীৰ নাম : ৰাজেশ মুঢ়া ঘৰ নং : 98 বয়স : 42 লিঙ্গ : মহিলা	MVY1537037 ফটো উপলব্ধ
118 নাম : পাপু মুঢ়া পিতাৰ নাম : নন্দ মুঢ়া ঘৰ নং : 98 বয়স : 30 লিঙ্গ : পুৰুষ	MVY0242966 ফটো উপলব্ধ	119 নাম : মঞ্জু মুঢ়া স্বামীৰ নাম : ৰাজু মুঢ়া ঘৰ নং : 74 বয়স : 26 লিঙ্গ : মহিলা	MVY0263327 ফটো উপলব্ধ	120 নাম : সুৰষ মুঢ়া পিতাৰ নাম : নন্দ মুঢ়া ঘৰ নং : 74 বয়স : 25 লিঙ্গ : পুৰুষ	MVY0316158 ফটো উপলব্ধ



121 নাম : বিজয় মুঢ়া পিতাৰ নাম : ৰাজেশ মুঢ়া ঘৰ নং : 74 বয়স : 23 লিঙ্গ : পুৰুষ	MVY2480911 ফটো উপলব্ধ	122 নাম : লালবাবু মুঢ়া পিতাৰ নাম : বহীৰা মুঢ়া ঘৰ নং : 96 বয়স : 50 লিঙ্গ : পুৰুষ	MVY1537071 ফটো উপলব্ধ	123 নাম : চুতুমণি মুঢ়া স্বামীৰ নাম : লালবাবু মুঢ়া ঘৰ নং : 96 বয়স : 43 লিঙ্গ : মহিলা	MVY1537082 ফটো উপলব্ধ
124 নাম : পুষ্প শৰ্মা পিতাৰ নাম : অনীল শৰ্মা ঘৰ নং : 76 বয়স : 22 লিঙ্গ : পুৰুষ	MVY2472686 ফটো উপলব্ধ	125 নাম : মিন মুঢ়া স্বামীৰ নাম : প্ৰসাদ মুঢ়া ঘৰ নং : 77 বয়স : 50 লিঙ্গ : মহিলা	MVY0193243 ফটো উপলব্ধ	126 নাম : মহেশ মুঢ়া পিতাৰ নাম : মংলু মুঢ়া ঘৰ নং : 99 বয়স : 43 লিঙ্গ : পুৰুষ	MVY1537117 ফটো উপলব্ধ
127 নাম : ৰমেশ মুঢ়া মাতৃৰ নাম : মিৰা মুঢ়া ঘৰ নং : 99 বয়স : 34 লিঙ্গ : পুৰুষ	MVY0187666 ফটো উপলব্ধ	128 নাম : পৰেশ মুঢ়া মাতৃৰ নাম : মংলু মুঢ়া ঘৰ নং : 99 বয়স : 31 লিঙ্গ : পুৰুষ	MVY0187765 ফটো উপলব্ধ	129 নাম : ৰীতা মুঢ়া পিতাৰ নাম : মংলো মুঢ়া ঘৰ নং : 99 বয়স : 29 লিঙ্গ : মহিলা	MVY0187849 ফটো উপলব্ধ
130 নাম : দিনেশ মুঢ়া পিতাৰ নাম : মংলু মুঢ়া ঘৰ নং : 99 বয়স : 28 লিঙ্গ : পুৰুষ	MVY0187898 ফটো উপলব্ধ	131 নাম : ৰাজেন মুঢ়া পিতাৰ নাম : ৰণজিত মুঢ়া ঘৰ নং : 98 বয়স : 41 লিঙ্গ : পুৰুষ	MVY1537140 ফটো উপলব্ধ	132 নাম : মিনা মুঢ়া স্বামীৰ নাম : ৰাজেন মুঢ়া ঘৰ নং : 98 বয়স : 33 লিঙ্গ : মহিলা	MVY0187989 ফটো উপলব্ধ
133 নাম : বাবলু মুণ্ডা মাতৃৰ নাম : ৰঞ্জিত মুণ্ডা ঘৰ নং : 98 বয়স : 32 লিঙ্গ : পুৰুষ	MVY0187997 ফটো উপলব্ধ	134 নাম : ললিতা দাস মুণ্ডা স্বামীৰ নাম : বাবলু মুণ্ডা ঘৰ নং : 78 বয়স : 30 লিঙ্গ : মহিলা	MVY0263293 ফটো উপলব্ধ	135 নাম : সগৰ মুণ্ডা মাতৃৰ নাম : ৰূমিলা মুণ্ডা ঘৰ নং : 78 বয়স : 23 লিঙ্গ : পুৰুষ	MVY0432682 ফটো উপলব্ধ
136 নাম : লক্ষ্মী মুঢ়া মাতৃৰ নাম : মীনা মুঢ়া ঘৰ নং : 78 বয়স : 21 লিঙ্গ : মহিলা	TOX0113597 ফটো উপলব্ধ	137 নাম : মংগল চাওঁৰা পিতাৰ নাম : দন্দাসী চাওঁৰা ঘৰ নং : 80 বয়স : 66 লিঙ্গ : পুৰুষ	MVY1537162 ফটো উপলব্ধ	138 নাম : বৃধনী চাউৰা স্বামীৰ নাম : মংগল চাউৰা ঘৰ নং : 80 বয়স : 50 লিঙ্গ : মহিলা	MVY1537173 ফটো উপলব্ধ
139 নাম : বিপিন চাউৰা পিতাৰ নাম : মংল চাউৰা ঘৰ নং : 80 বয়স : 30 লিঙ্গ : পুৰুষ	MVY0137836 ফটো উপলব্ধ	140 নাম : ববীতা চাউৰা পিতাৰ নাম : মংগল চাউৰা ঘৰ নং : 80 বয়স : 28 লিঙ্গ : মহিলা	MVY0244418 ফটো উপলব্ধ	141 নাম : মহেন্দ্ৰ গগৈ পিতাৰ নাম : পদোশ্বৰ গগৈ ঘৰ নং : 81 বয়স : 57 লিঙ্গ : পুৰুষ	MVY1537184 ফটো উপলব্ধ
142 নাম : দিপালী গগৈ স্বামীৰ নাম : মহেন্দ্ৰ গগৈ ঘৰ নং : 81 বয়স : 50 লিঙ্গ : মহিলা	MVY1537195 ফটো উপলব্ধ	# 143 নাম : অজীত কৰ্মকাৰ পিতাৰ নাম : সিবেশ্বৰ কৰ্মকাৰ ঘৰ নং : 185 বয়স : 22 লিঙ্গ : পুৰুষ	MVY0441725 ফটো উপলব্ধ	144 নাম : দিগন্ত গগৈ পিতাৰ নাম : পদোশ্বৰ গগৈ ঘৰ নং : 82 বয়স : 58 লিঙ্গ : পুৰুষ	MVY1537208 ফটো উপলব্ধ
145 নাম : নিৰ গগৈ স্বামীৰ নাম : দিগন্ত গগৈ ঘৰ নং : 82 বয়স : 51 লিঙ্গ : মহিলা	MVY1537219 ফটো উপলব্ধ	146 নাম : মিনাখি গগৈ স্বামীৰ নাম : বিৰিণ গগৈ ঘৰ নং : 82 বয়স : 26 লিঙ্গ : মহিলা	MVY2457943 ফটো উপলব্ধ	147 নাম : বিতু গগৈ পিতাৰ নাম : দিগন্ত গগৈ ঘৰ নং : 82 বয়স : 22 লিঙ্গ : পুৰুষ	MVY0431734 ফটো উপলব্ধ
148 নাম : বিৰিণ গগৈ পিতাৰ নাম : পুতুল গগৈ ঘৰ নং : 83 বয়স : 34 লিঙ্গ : পুৰুষ	MVY1537253 ফটো উপলব্ধ	149 নাম : নিতেন্দ্ৰ গগৈ পিতাৰ নাম : পুতুল গগৈ ঘৰ নং : 83 বয়স : 33 লিঙ্গ : পুৰুষ	MVY1537242 ফটো উপলব্ধ	150 নাম : জিতুল গগৈ পিতাৰ নাম : পুতুল গগৈ ঘৰ নং : 83 বয়স : 30 লিঙ্গ : পুৰুষ	MVY0096248 ফটো উপলব্ধ



151 নাম : দৌলত দেৱী সোনাৰী স্বামীৰ নাম : হীৰালাল সোনাৰী ঘৰ নং : ৮৪ বয়স : 90 লিঙ্গ : মহিলা	MVY1537264 ফটো উপলব্ধ	152 নাম : জগনাৰায়ণ সোণাৰী মাতৃৰ নাম : হীৰালাল সোণাৰী ঘৰ নং : ৮৪ বয়স : 66 লিঙ্গ : পুৰুষ	MVY1537275 ফটো উপলব্ধ	153 নাম : কুমাৰীদেবী সোনাৰী স্বামীৰ নাম : জগনাৰায়ণ সোণাৰী ঘৰ নং : ৮৪ বয়স : 51 লিঙ্গ : মহিলা	MVY1537286 ফটো উপলব্ধ
154 নাম : ৰাজেশ সোনাৰী পিতাৰ নাম : হীৰালাল সোনাৰী সোনাৰী ঘৰ নং : ৮৪ বয়স : 47 লিঙ্গ : পুৰুষ	MVY1537297 ফটো উপলব্ধ	155 নাম : সংগীতা দেবী সোনাৰী স্বামীৰ নাম : ৰাজেশ সোনাৰী ঘৰ নং : ৮৪ বয়স : 43 লিঙ্গ : মহিলা	MVY1537300 ফটো উপলব্ধ	156 নাম : অশোক সোণাৰী পিতাৰ নাম : হীৰালাল সোণাৰী ঘৰ নং : ৮৪ বয়স : 40 লিঙ্গ : পুৰুষ	MVY1537311 ফটো উপলব্ধ
157 নাম : পুনম সোণাৰী স্বামীৰ নাম : অশোক সোণাৰী ঘৰ নং : 84 বয়স : 36 লিঙ্গ : মহিলা	MVY0498659 ফটো উপলব্ধ	158 নাম : মুহিদ সোনাৰী পিতাৰ নাম : ৰাজেশ সোনাৰী ঘৰ নং : 84 বয়স : 22 লিঙ্গ : পুৰুষ	MVY2477859 ফটো উপলব্ধ	159 নাম : ৰিয়া সোনাৰী পিতাৰ নাম : ৰাজেশ সোনাৰী ঘৰ নং : 84 বয়স : 19 লিঙ্গ : মহিলা	TOX0118869 ফটো উপলব্ধ
160 নাম : হৰি খদাল পিতাৰ নাম : বনা খদাল ঘৰ নং : ৮৫ বয়স : 66 লিঙ্গ : পুৰুষ	MVY1537322 ফটো উপলব্ধ	161 নাম : পবন খদাল পিতাৰ নাম : বনা খদাল ঘৰ নং : ৮৫ বয়স : 51 লিঙ্গ : পুৰুষ	MVY1537355 ফটো উপলব্ধ	162 নাম : মামণি খদাল স্বামীৰ নাম : পবন খদাল ঘৰ নং : ৮৫ বয়স : 45 লিঙ্গ : মহিলা	MVY1537344 ফটো উপলব্ধ
163 নাম : আশা তাঁতি পিতাৰ নাম : হৰি খদাল ঘৰ নং : ৮৫ বয়স : 31 লিঙ্গ : মহিলা	MVY0245217 ফটো উপলব্ধ	164 নাম : বিজয় খদাল পিতাৰ নাম : হৰি খদাল ঘৰ নং : ৮৫ বয়স : 31 লিঙ্গ : পুৰুষ	MVY0245209 ফটো উপলব্ধ	165 নাম : প্ৰবিন খদাল পিতাৰ নাম : হৰি খদাল ঘৰ নং : ৮৫ বয়স : 27 লিঙ্গ : পুৰুষ	MVY0245399 ফটো উপলব্ধ
166 নাম : মাইন খদাল পিতাৰ নাম : হৰি খদাল ঘৰ নং : 85 বয়স : 27 লিঙ্গ : মহিলা	TOX0115261 ফটো উপলব্ধ	167 নাম : বিষ্ণু ৰাণা পিতাৰ নাম : ধন বাহাদুৰ ৰাণা ৰাণা ঘৰ নং : ৮৬ বয়স : 60 লিঙ্গ : পুৰুষ	MVY1537366 ফটো উপলব্ধ	168 নাম : সীতা ৰাণা স্বামীৰ নাম : বিষ্ণু ৰাণা ঘৰ নং : ৮৬ বয়স : 48 লিঙ্গ : মহিলা	MVY1537377 ফটো উপলব্ধ
E 169 নাম : সীমাল ৰাণা পিতাৰ নাম : ধন বাহাদুৰ ৰাণা ঘৰ নং : 86 বয়স : 32 লিঙ্গ : পুৰুষ	MVY0097899 ফটো উপলব্ধ	170 নাম : দিলকুমাৰী ছেত্ৰী স্বামীৰ নাম : দিলিপ ছেত্ৰী ঘৰ নং : ৮৭ বয়স : 58 লিঙ্গ : মহিলা	MVY1537388 ফটো উপলব্ধ	171 নাম : বিজয় ছেত্ৰী পিতাৰ নাম : দিলিপ ছেত্ৰী ছেত্ৰী ঘৰ নং : ৮৭ বয়স : 43 লিঙ্গ : পুৰুষ	MVY1537399 ফটো উপলব্ধ
172 নাম : সঞ্জু ছেত্ৰী মাতৃৰ নাম : দিলকুমাৰী ছেত্ৰী ঘৰ নং : ৮৭ বয়স : 41 লিঙ্গ : পুৰুষ	MVY1537402 ফটো উপলব্ধ	173 নাম : সুমিত্ৰা ছেত্ৰী স্বামীৰ নাম : সঞ্জু ছেত্ৰী ঘৰ নং : ৮৭ বয়স : 35 লিঙ্গ : মহিলা	MVY0138487 ফটো উপলব্ধ	174 নাম : পাৰ্বতী ছেত্ৰী স্বামীৰ নাম : বিজয় ছেত্ৰী ঘৰ নং : 87 বয়স : 28 লিঙ্গ : মহিলা	TOX0016527 ফটো উপলব্ধ
175 নাম : বিৰেন বড়ো পিতাৰ নাম : কান্তিৰাম বড়ো ঘৰ নং : ৮৮ বয়স : 44 লিঙ্গ : পুৰুষ	MVY1537424 ফটো উপলব্ধ	176 নাম : মহিম বড়ো পিতাৰ নাম : কান্তিৰাম বড়ো ঘৰ নং : ৮৮ বয়স : 39 লিঙ্গ : পুৰুষ	MVY1537446 ফটো উপলব্ধ	177 নাম : পঞ্চমী বড়ো স্বামীৰ নাম : বিৰেন বড়ো ঘৰ নং : ৮৮ বয়স : 39 লিঙ্গ : মহিলা	MVY0138636 ফটো উপলব্ধ
178 নাম : গিতা বড়ো স্বামীৰ নাম : মহিম বড়ো ঘৰ নং : ৮৮ বয়স : 36 লিঙ্গ : মহিলা	MVY0409094 ফটো উপলব্ধ	179 নাম : মনিৰাম বড়ো পিতাৰ নাম : কান্তিৰাম বড়ো ঘৰ নং : ৮৮ বয়স : 31 লিঙ্গ : পুৰুষ	MVY0138669 ফটো উপলব্ধ	180 নাম : বিনোদ বৰ্মা পিতাৰ নাম : প্ৰকাশ বৰ্মা ঘৰ নং : 88ক বয়স : 36 লিঙ্গ : পুৰুষ	MVY0326165 ফটো উপলব্ধ



181 নাম : মিৰা বৰ্মা স্বামীৰ নাম : বিনোদ বৰ্মা ঘৰ নং : 88ক বয়স : 33 লিঙ্গ : মহিলা	MVY0326157 ফটো উপলব্ধ	182 নাম : শ্ৰী জীবন চাউৰা পিতাৰ নাম : লচমন চাউৰা ঘৰ নং : ৯০ বয়স : 62 লিঙ্গ : পুৰুষ	MVY1537468 ফটো উপলব্ধ	183 নাম : পূজা চাউৰা পিতাৰ নাম : জীৱন চাউৰা ঘৰ নং : ৯০ বয়স : 31 লিঙ্গ : মহিলা	MVY0384586 ফটো উপলব্ধ
184 নাম : ৰাম কিশ্বণ চাওঁৰা পিতাৰ নাম : জীবন চাওঁৰা ঘৰ নং : ৯০ বয়স : 31 লিঙ্গ : পুৰুষ	MVY0248252 ফটো উপলব্ধ	185 নাম : আনন্দ ৰাম গগৈ পিতাৰ নাম : লক্ষেশ্বৰ গগৈ ঘৰ নং : ৯১ বয়স : 62 লিঙ্গ : পুৰুষ	MVY1537480 ফটো উপলব্ধ	186 নাম : ৰানুমণী গগৈ স্বামীৰ নাম : আনন্দৰাম গগৈ ঘৰ নং : ৯১ বয়স : 51 লিঙ্গ : মহিলা	MVY0190868 ফটো উপলব্ধ
187 নাম : জাহ্নবী গগৈ স্বামীৰ নাম : মণ্টু গগৈ ঘৰ নং : ৯১ বয়স : 30 লিঙ্গ : মহিলা	MVY0190967 ফটো উপলব্ধ	188 নাম : নিৰঞ্জন গগৈ পিতাৰ নাম : আনন্দ ৰাম গগৈ ঘৰ নং : 91 বয়স : 25 লিঙ্গ : পুৰুষ	MVY0389189 ফটো উপলব্ধ	189 নাম : মানৱজ্যোতি গগৈ পিতাৰ নাম : আনন্দ ৰাম গগৈ ঘৰ নং : 91 বয়স : 21 লিঙ্গ : পুৰুষ	MVY2483600 ফটো উপলব্ধ
190 নাম : মণ্টু গগৈ পিতাৰ নাম : আনন্দ গগৈ ঘৰ নং : ৯১ক বয়স : 34 লিঙ্গ : পুৰুষ	MVY1537515 ফটো উপলব্ধ	191 নাম : খগেন গগৈ পিতাৰ নাম : লক্ষেশ্বৰ গগৈ ঘৰ নং : ৯২ বয়স : 58 লিঙ্গ : পুৰুষ	MVY1537526 ফটো উপলব্ধ	E 192 নাম : তুল্যা গগৈ স্বামীৰ নাম : খগেন গগৈ ঘৰ নং : ৯২ বয়স : 47 লিঙ্গ : মহিলা	MVY1537537 ফটো উপলব্ধ
193 নাম : জয়ন্ত গগৈ পিতাৰ নাম : খগেন গগৈ ঘৰ নং : ৯২ বয়স : 33 লিঙ্গ : পুৰুষ	MVY1537548 ফটো উপলব্ধ	194 নাম : ৰূপৰেখা গগৈ স্বামীৰ নাম : জয়ন্ত গগৈ ঘৰ নং : ৯২ বয়স : 31 লিঙ্গ : মহিলা	MVY0384479 ফটো উপলব্ধ	195 নাম : সীমান্ত গগৈ পিতাৰ নাম : খগেন গগৈ ঘৰ নং : ৯২ বয়স : 30 লিঙ্গ : পুৰুষ	MVY1563844 ফটো উপলব্ধ
196 নাম : লিপিকা ৰায় স্বামীৰ নাম : ৰবিন ৰায় ঘৰ নং : 92 বয়স : 26 লিঙ্গ : মহিলা	TOX0043315 ফটো উপলব্ধ	197 নাম : প্ৰিয়া বিশ্বকৰ্মা পিতাৰ নাম : কমল বাহাদুৰ বিশ্বকৰ্মা ঘৰ নং : 92 বয়স : 24 লিঙ্গ : মহিলা	MVY0300442 ফটো উপলব্ধ	198 নাম : ঈন্দ্ৰ কলিতা পিতাৰ নাম : প্ৰেম কলিতা ঘৰ নং : 92ক বয়স : 58 লিঙ্গ : পুৰুষ	MVY1544576 ফটো উপলব্ধ
199 নাম : নুমলী কলিতা স্বামীৰ নাম : ঈন্দ্ৰ কলিতা ঘৰ নং : 92ক বয়স : 55 লিঙ্গ : মহিলা	MVY1544587 ফটো উপলব্ধ	200 নাম : ৰবিন ৰাই পিতাৰ নাম : সতিশ ৰাই ঘৰ নং : ৯২ক বয়স : 31 লিঙ্গ : পুৰুষ	MVY0252445 ফটো উপলব্ধ	201 নাম : বিষ্ণু ৰাই পিতাৰ নাম : সতিশ ৰাই ঘৰ নং : ৯২ক বয়স : 29 লিঙ্গ : পুৰুষ	MVY0250977 ফটো উপলব্ধ
202 নাম : বিদ্যা ৰাই পিতাৰ নাম : সতিশ ৰাই ঘৰ নং : ৯২ক বয়স : 28 লিঙ্গ : মহিলা	MVY0250944 ফটো উপলব্ধ	203 নাম : কৃষ্ণ মণি কলিতা পিতাৰ নাম : ঈন্দ্ৰ কলিতা ঘৰ নং : 92ক বয়স : 28 লিঙ্গ : মহিলা	MVY0140079 ফটো উপলব্ধ	204 নাম : মিনা কলিতা স্বামীৰ নাম : কৃষ্ণ মণি কলিতা ঘৰ নং : 92ক বয়স : 27 লিঙ্গ : মহিলা	MVY0278366 ফটো উপলব্ধ
205 নাম : জয় সিং তাঁতী পিতাৰ নাম : গঙ্গাৰাম তাঁতী ঘৰ নং : ৯৩ বয়স : 55 লিঙ্গ : পুৰুষ	MVY1537559 ফটো উপলব্ধ	206 নাম : ৰাধা তাঁতী স্বামীৰ নাম : জয়সিং তাঁতী ঘৰ নং : ৯৩ বয়স : 48 লিঙ্গ : মহিলা	MVY1537560 ফটো উপলব্ধ	207 নাম : অজয় তাঁতী পিতাৰ নাম : জয়সিং তাঁতী ঘৰ নং : ৯৩ বয়স : 33 লিঙ্গ : পুৰুষ	MVY0150060 ফটো উপলব্ধ
208 নাম : মনিকা তাঁতী স্বামীৰ নাম : অজয় তাঁতী ঘৰ নং : 93 বয়স : 31 লিঙ্গ : মহিলা	TOX0054882 ফটো উপলব্ধ	209 নাম : বিষ্ণু তাঁতী পিতাৰ নাম : জয়সিং তাঁতী ঘৰ নং : ৯৩ বয়স : 29 লিঙ্গ : পুৰুষ	MVY0393751 ফটো উপলব্ধ	210 নাম : আচলাম আহমেদ পিতাৰ নাম : নিচাৰ আহমেদ ঘৰ নং : ৯৪ বয়স : 65 লিঙ্গ : পুৰুষ	MVY1537582 ফটো উপলব্ধ

211	MVY1537593	নাম : বচিদা খাটন স্বামীৰ নাম: আচলাম আহমেদ ঘৰ নং : ৯৪ বয়স : 52 লিঙ্গ : মহিলা	ফটো উপলব্ধ	212	MVY1537606	নাম : চমিম আহমেদ পিতাৰ নাম: নেচাৰ আহমেদ ঘৰ নং : ৯৪ বয়স : 51 লিঙ্গ : পুৰুষ	ফটো উপলব্ধ	213	MVY1537628	নাম : চিৰাজ আহমেদ পিতাৰ নাম: নেছাৰ আহমেদ ঘৰ নং : ৯৪ বয়স : 51 লিঙ্গ : পুৰুষ	ফটো উপলব্ধ
214	MVY1537617	নাম : চবনম খাটন স্বামীৰ নাম: শূনিৰ আহমেদ ঘৰ নং : ৯৪ বয়স : 48 লিঙ্গ : মহিলা	ফটো উপলব্ধ	215	MVY1537639	নাম : মেৰাজ আহমেদ পিতাৰ নাম: নেচাৰ আহমেদ ঘৰ নং : ৯৪ বয়স : 45 লিঙ্গ : পুৰুষ	ফটো উপলব্ধ	216	MVY1537651	নাম : অঞ্জম আহমেদ অন্যান্য: ম.মিৰাজ আহমেদ ঘৰ নং : ৯৪ বয়স : 39 লিঙ্গ : পুৰুষ	ফটো উপলব্ধ
217	MVY1564289	নাম : বুকচানা আহমেদ পিতাৰ নাম: আছলম আহমেদ ঘৰ নং : ৯৪ বয়স : 33 লিঙ্গ : মহিলা	ফটো উপলব্ধ	218	MVY1563913	নাম : চুলতানা আহমেদ পিতাৰ নাম: চমিম আহমেদ আহমেদ ঘৰ নং : ৯৪ বয়স : 30 লিঙ্গ : মহিলা	ফটো উপলব্ধ	219	MVY0247288	নাম : চাহানা বেগম পিতাৰ নাম: চেমিম আহমেদ ঘৰ নং : ৯৪ বয়স : 28 লিঙ্গ : মহিলা	ফটো উপলব্ধ
220	MVY2454486	নাম : নাফিজা আহমেদ পিতাৰ নাম: চমিম আহমেদ ঘৰ নং : 94 বয়স : 21 লিঙ্গ : মহিলা	ফটো উপলব্ধ	221	MVY1537673	নাম : বুজান আলি পিতাৰ নাম: বাবাত আলি ঘৰ নং : ৯৫ বয়স : 60 লিঙ্গ : পুৰুষ	ফটো উপলব্ধ	222	MVY1537684	নাম : নাজমা বেগম স্বামীৰ নাম: বুজান আলি ঘৰ নং : ৯৫ বয়স : 48 লিঙ্গ : মহিলা	ফটো উপলব্ধ
223	MVY1537695	নাম : আচাদুৰ বহমান পিতাৰ নাম: হবিবুৰ বহমান ঘৰ নং : ৯৫ বয়স : 38 লিঙ্গ : পুৰুষ	ফটো উপলব্ধ	224	TOX0066266	নাম : চাইৰা বহমান স্বামীৰ নাম: আচাদুৰ বহমান ঘৰ নং : 95 বয়স : 25 লিঙ্গ : মহিলা	ফটো উপলব্ধ	225	MVY1537719	নাম : কল্পনা পিল্লে স্বামীৰ নাম: বাজু পিল্লে ঘৰ নং : ৯৬ বয়স : 58 লিঙ্গ : মহিলা	ফটো উপলব্ধ
226	MVY1537720	নাম : বিজয় কুমাৰ পিতাৰ নাম: পাণ্ডিয়ান বালাসুব্রাণীয়াম পিল্লাই ঘৰ নং : ৯৬ বয়স : 38 লিঙ্গ : পুৰুষ	ফটো উপলব্ধ	227	MVY1537731	নাম : ডিম্বেশ্বৰ কোঁৱৰ পিতাৰ নাম: চেনিৰাম কোঁৱৰ ঘৰ নং : ৯৭ বয়স : 90 লিঙ্গ : পুৰুষ	ফটো উপলব্ধ	228	MVY1537742	নাম : ৰেন কোঁৱৰ স্বামীৰ নাম: ডিম্বেশ্বৰ কোঁৱৰ ঘৰ নং : ৯৭ বয়স : 65 লিঙ্গ : মহিলা	ফটো উপলব্ধ
229	MVY1537753	নাম : মৃদুল কোঁৱৰ পিতাৰ নাম: ডিম্বেশ্বৰ কোঁৱৰ ঘৰ নং : ৯৭ বয়স : 45 লিঙ্গ : পুৰুষ	ফটো উপলব্ধ	230	MVY1537764	নাম : বিতুল কোঁৱৰ পিতাৰ নাম: ডিম্বেশ্বৰ কোঁৱৰ ঘৰ নং : ৯৭ বয়স : 43 লিঙ্গ : পুৰুষ	ফটো উপলব্ধ	231	MVY1564154	নাম : মানশী কোঁৱৰ স্বামীৰ নাম: মৃদুল কোঁৱৰ ঘৰ নং : ৯৭ বয়স : 41 লিঙ্গ : মহিলা	ফটো উপলব্ধ
232	MVY1564223	নাম : মলয়া কোঁৱৰ স্বামীৰ নাম: বিতুল কোঁৱৰ ঘৰ নং : ৯৭ বয়স : 33 লিঙ্গ : মহিলা	ফটো উপলব্ধ	233	MVY1544441	নাম : দন বাহাদুৰ থাপা মাতৃৰ নাম: ধোনি সিং থাপা ঘৰ নং : 98 বয়স : 65 লিঙ্গ : পুৰুষ	ফটো উপলব্ধ	234	MVY1537800	নাম : জিৎ বাহাদুৰ থাপা পিতাৰ নাম: ধনসিং থাপা ঘৰ নং : ৯৮ বয়স : 62 লিঙ্গ : পুৰুষ	ফটো উপলব্ধ
235	MVY1537797	নাম : লক্ষ্মী থাপা স্বামীৰ নাম: দন বাহাদুৰ থাপা ঘৰ নং : ৯৮ বয়স : 58 লিঙ্গ : মহিলা	ফটো উপলব্ধ	236	MVY1537811	নাম : ৰাধিকা থাপা স্বামীৰ নাম: জিত বাহাদুৰ থাপা ঘৰ নং : ৯৮ বয়স : 56 লিঙ্গ : মহিলা	ফটো উপলব্ধ	237	MVY1537822	নাম : মিনাক্ষী থাপা পিতাৰ নাম: দনবাহাদুৰ থাপা ঘৰ নং : ৯৮ বয়স : 38 লিঙ্গ : পুৰুষ	ফটো উপলব্ধ
238	MVY1544452	নাম : সিদ্ধান্ত থাপা পিতাৰ নাম: দন বাহাদুৰ থাপা ঘৰ নং : 98 বয়স : 38 লিঙ্গ : পুৰুষ	ফটো উপলব্ধ	239	MVY1564369	নাম : মেঘা থাপা পিতাৰ নাম: দনবাহাদুৰ থাপা ঘৰ নং : ৯৮ বয়স : 30 লিঙ্গ : মহিলা	ফটো উপলব্ধ	240	MVY1564074	নাম : বিক্রম থাপা পিতাৰ নাম: জিতবাহাদুৰ থাপা ঘৰ নং : ৯৮ বয়স : 30 লিঙ্গ : পুৰুষ	ফটো উপলব্ধ

241 নাম : বীণা চেত্ৰী থাপা স্বামীৰ নাম : সিদ্ধান্ত থাপা ঘৰ নং : 98 বয়স : 28 লিঙ্গ : মহিলা	MVY0193011 ফটো উপলব্ধ	242 নাম : ধান সুকীা গুৰু স্বামীৰ নাম : টেকবাহাদুৰ গুৰু ঘৰ নং : 88 বয়স : 88 লিঙ্গ : মহিলা	MVY1537899 ফটো উপলব্ধ	243 নাম : ইন্দ্ৰবাহাদুৰ গুৰু পিতাৰ নাম : টেকবাহাদুৰ গুৰু ঘৰ নং : 88 বয়স : 67 লিঙ্গ : পুৰুষ	MVY1537902 ফটো উপলব্ধ
244 নাম : পুনম গুৰু স্বামীৰ নাম : ইন্দ্ৰ বাহাদুৰ গুৰু ঘৰ নং : 88 বয়স : 57 লিঙ্গ : মহিলা	MVY1537913 ফটো উপলব্ধ	245 নাম : কৃষ্ণা গুৰু পিতাৰ নাম : টেক বাহাদুৰ গুৰু ঘৰ নং : 88 বয়স : 56 লিঙ্গ : পুৰুষ	MVY1537924 ফটো উপলব্ধ	246 নাম : সঞ্জয় গুৰু পিতাৰ নাম : ইন্দ্ৰবাহাদুৰ গুৰু ঘৰ নং : 88 বয়স : 41 লিঙ্গ : পুৰুষ	MVY1537946 ফটো উপলব্ধ
247 নাম : দিপা গুৰু স্বামীৰ নাম : সঞ্জয় গুৰু ঘৰ নং : 88 বয়স : 37 লিঙ্গ : মহিলা	MVY1537877 ফটো উপলব্ধ	248 নাম : দীপিকা গুৰু পিতাৰ নাম : ইন্দ্ৰবাহাদুৰ গুৰু ঘৰ নং : 88 বয়স : 37 লিঙ্গ : মহিলা	MVY1537866 ফটো উপলব্ধ	249 নাম : পূজা গুৰু পিতাৰ নাম : ইন্দ্ৰ বাহাদুৰ গুৰু ঘৰ নং : 88 বয়স : 27 লিঙ্গ : মহিলা	MVY0248039 ফটো উপলব্ধ
250 নাম : দমিয়ন্তি বড়ো স্বামীৰ নাম : ভোৰেশ্বৰ বড়ো ঘৰ নং : 100 বয়স : 66 লিঙ্গ : মহিলা	TOX0061994 ফটো উপলব্ধ	251 নাম : দীননাথ শৰ্মা পিতাৰ নাম : স্বঃ বামচন্দ্ৰ শৰ্মা ঘৰ নং : 100 বয়স : 55 লিঙ্গ : পুৰুষ	MVY1537957 ফটো উপলব্ধ	252 নাম : গংগাদেবী শৰ্মা স্বামীৰ নাম : দীননাথ শৰ্মা ঘৰ নং : 100 বয়স : 51 লিঙ্গ : মহিলা	MVY1537968 ফটো উপলব্ধ
253 নাম : অশোক শৰ্মা পিতাৰ নাম : দিনেশ শৰ্মা ঘৰ নং : 100 বয়স : 32 লিঙ্গ : পুৰুষ	MVY0115667 ফটো উপলব্ধ	254 নাম : নিকিতা শৰ্মা পিতাৰ নাম : দিনেশ শৰ্মা ঘৰ নং : 100 বয়স : 27 লিঙ্গ : মহিলা	MVY0193532 ফটো উপলব্ধ	255 নাম : প্ৰিয়া শৰ্মা পিতাৰ নাম : দিনেশ শৰ্মা ঘৰ নং : 100 বয়স : 24 লিঙ্গ : মহিলা	MVY0452250 ফটো উপলব্ধ
256 নাম : অজয় শৰ্মা পিতাৰ নাম : কৃষ্ণ প্ৰসাদ শৰ্মা ঘৰ নং : 100ক বয়স : 27 লিঙ্গ : পুৰুষ	MVY0253740 ফটো উপলব্ধ	257 নাম : কৃষ্ণ প্ৰসাদ শৰ্মা পিতাৰ নাম : বাম চন্দ্ৰ শৰ্মা ঘৰ নং : 100ক বয়স : 49 লিঙ্গ : পুৰুষ	MVY0140236 ফটো উপলব্ধ	258 নাম : ৰমণি গগৈ স্বামীৰ নাম : শশী গগৈ ঘৰ নং : 101 বয়স : 59 লিঙ্গ : মহিলা	MVY1537991 ফটো উপলব্ধ
259 নাম : প্ৰবীন গগৈ পিতাৰ নাম : শশী গগৈ ঘৰ নং : 101 বয়স : 39 লিঙ্গ : পুৰুষ	MVY1538007 ফটো উপলব্ধ	260 নাম : ভাস্কৰ গগৈ পিতাৰ নাম : শশী গগৈ ঘৰ নং : 101 বয়স : 33 লিঙ্গ : পুৰুষ	MVY1538018 ফটো উপলব্ধ	261 নাম : দেবজানী গগৈ পিতাৰ নাম : শশী গগৈ ঘৰ নং : 101 বয়স : 32 লিঙ্গ : মহিলা	MVY1563946 ফটো উপলব্ধ
262 নাম : হেমেন গগৈ পিতাৰ নাম : শশী গগৈ ঘৰ নং : 101 বয়স : 31 লিঙ্গ : পুৰুষ	MVY0009036 ফটো উপলব্ধ	263 নাম : সুসমা শৰ্মা স্বামীৰ নাম : অজয় ঘৰ নং : 101 বয়স : 30 লিঙ্গ : মহিলা	TOX0060343 ফটো উপলব্ধ	264 নাম : তৈলক্যা গগৈ পিতাৰ নাম : শশী গগৈ ঘৰ নং : 101 বয়স : 26 লিঙ্গ : পুৰুষ	MVY1153618 ফটো উপলব্ধ
265 নাম : বেব গগৈ পিতাৰ নাম : মিনেশ্বৰ গগৈ ঘৰ নং : 103 বয়স : 65 লিঙ্গ : পুৰুষ	MVY1538030 ফটো উপলব্ধ	266 নাম : পদমি গগৈ স্বামীৰ নাম : বেব গগৈ ঘৰ নং : 103 বয়স : 58 লিঙ্গ : মহিলা	MVY1538041 ফটো উপলব্ধ	267 নাম : ইন্দ্ৰেশ্বৰ গগৈ পিতাৰ নাম : বেব গগৈ ঘৰ নং : 103 বয়স : 38 লিঙ্গ : পুৰুষ	MVY1564392 ফটো উপলব্ধ
268 নাম : ৰীতামণি গগৈ স্বামীৰ নাম : ইন্দ্ৰেশ্বৰ গগৈ ঘৰ নং : 103 বয়স : 36 লিঙ্গ : মহিলা	MVY0149724 ফটো উপলব্ধ	269 নাম : দেবেশ্বৰ গগৈ পিতাৰ নাম : বেব গগৈ ঘৰ নং : 103 বয়স : 35 লিঙ্গ : পুৰুষ	MVY1564405 ফটো উপলব্ধ	270 নাম : অৰুন গগৈ পিতাৰ নাম : বেব গগৈ ঘৰ নং : 103 বয়স : 32 লিঙ্গ : পুৰুষ	MVY1538052 ফটো উপলব্ধ



271 নাম : বমেশ তাঁতী পিতাৰ নাম: গৰিয়া তাঁতী ঘৰ নং : ১০৪ বয়স : 70 লিঙ্গ : পুৰুষ	MVY1538063 ফটো উপলব্ধ	272 নাম : বন্তী তাঁতী স্বামীৰ নাম: বমেশ তাঁতী ঘৰ নং : ১০৪ বয়স : 58 লিঙ্গ : মহিলা	MVY1538074 ফটো উপলব্ধ	273 নাম : সুনীল তাঁতী পিতাৰ নাম: বমেশ তাঁতী ঘৰ নং : ১০৪ বয়স : 34 লিঙ্গ : পুৰুষ	MVY1538096 ফটো উপলব্ধ
274 নাম : প্ৰতাপ তাঁতী পিতাৰ নাম: বমেশ তাঁতী ঘৰ নং : ১০৪ বয়স : 33 লিঙ্গ : পুৰুষ	MVY0193367 ফটো উপলব্ধ	275 নাম : বেখা তাঁতী পিতাৰ নাম: বমেশ তাঁতী ঘৰ নং : 104 বয়স : 33 লিঙ্গ : মহিলা	FVC0335380 ফটো উপলব্ধ	276 নাম : অনিল তাঁতী পিতাৰ নাম: বমেশ তাঁতী ঘৰ নং : ১০৪ বয়স : 31 লিঙ্গ : পুৰুষ	MVY0193417 ফটো উপলব্ধ
277 নাম : মঞ্জু ছেত্ৰী তাঁতী স্বামীৰ নাম: সুনীল তাঁতী ঘৰ নং : ১০৪ বয়স : 31 লিঙ্গ : মহিলা	MVY0193458 ফটো উপলব্ধ	278 নাম : দিপালী তাঁতী স্বামীৰ নাম: অনিল তাঁতী ঘৰ নং : ১০৪ বয়স : 28 লিঙ্গ : মহিলা	TOX0094979 ফটো উপলব্ধ	279 নাম : পূজা তাঁতি পিতাৰ নাম: বমেশ তাঁতী ঘৰ নং : 104 বয়স : 24 লিঙ্গ : মহিলা	MVY2448793 ফটো উপলব্ধ
280 নাম : আবুল আলি পিতাৰ নাম: বাবুজান আলি ঘৰ নং : ১৭৩ বয়স : 52 লিঙ্গ : পুৰুষ	MVY1540858 ফটো উপলব্ধ	281 নাম : খুতেজা বেগম স্বামীৰ নাম: আবুল আলি ঘৰ নং : ১৭৩ বয়স : 45 লিঙ্গ : মহিলা	MVY1540869 ফটো উপলব্ধ	282 নাম : পাৰবীন বেগম পিতাৰ নাম: আবুল আলি ঘৰ নং : ১৭৩ বয়স : 32 লিঙ্গ : মহিলা	MVY0394080 ফটো উপলব্ধ
283 নাম : বাণা আলি পিতাৰ নাম: আবুল আলি ঘৰ নং : 173 বয়স : 21 লিঙ্গ : পুৰুষ	MVY2455327 ফটো উপলব্ধ	284 নাম : চৰিফুল আলি পিতাৰ নাম: বাবাত আলি ঘৰ নং : ১৭৪ বয়স : 52 লিঙ্গ : পুৰুষ	MVY1540881 ফটো উপলব্ধ	285 নাম : ডেইজি বেগম স্বামীৰ নাম: চৰিফুল আলি ঘৰ নং : ১৭৪ বয়স : 39 লিঙ্গ : মহিলা	MVY1540892 ফটো উপলব্ধ
286 নাম : চেহনাজ বেগম পিতাৰ নাম: চৰিফুল আলি ঘৰ নং : ১৭৪ বয়স : 20 লিঙ্গ : মহিলা	TOX0138933 ফটো উপলব্ধ	287 নাম : আতিকুৰ ৰহমান পিতাৰ নাম: ৰফিক ৰহমান ঘৰ নং : ১৭৪ক বয়স : 48 লিঙ্গ : পুৰুষ	MVY0026989 ফটো উপলব্ধ	288 নাম : বেজিনা বেগম স্বামীৰ নাম: আতিকুৰ ৰহমান ঘৰ নং : ১৭৪ক বয়স : 42 লিঙ্গ : মহিলা	MVY0027037 ফটো উপলব্ধ
E 289 নাম : আমিনা খাতুন স্বামীৰ নাম: কামালুদ্দিন ঘৰ নং : ১৭৫ বয়স : 70 লিঙ্গ : মহিলা	MVY1540916 ফটো উপলব্ধ	290 নাম : জালাল হুছেইন মাতৃৰ নাম: আমিনা বেগম ঘৰ নং : ১৭৫ বয়স : 62 লিঙ্গ : পুৰুষ	MVY1540927 ফটো উপলব্ধ	S 291 নাম : মুকিব হুছেইন পিতাৰ নাম: কালিম হুছেইন ঘৰ নং : ১৭৫ বয়স : 126 লিঙ্গ : পুৰুষ	MVY0152835 ফটো উপলব্ধ
292 নাম : নূৰজাহান বেগম স্বামীৰ নাম: জেহিৰুদ্দিন হুছেইন ঘৰ নং : ১৭৫ বয়স : 48 লিঙ্গ : মহিলা	MVY0106039 ফটো উপলব্ধ	S 293 নাম : বেচমা বেগম স্বামীৰ নাম: মুকিব হুছেইন ঘৰ নং : ১৭৫ বয়স : 48 লিঙ্গ : মহিলা	MVY1540950 ফটো উপলব্ধ	S 294 নাম : নাছিব আহমেদ পিতাৰ নাম: জমিৰ আহমেদ ঘৰ নং : ১৭৫ বয়স : 44 লিঙ্গ : পুৰুষ	MVY1540972 ফটো উপলব্ধ
295 নাম : জেহিৰুদ্দিন হুছেইন মাতৃৰ নাম: আমিনা বেগম ঘৰ নং : ১৭৫ বয়স : 42 লিঙ্গ : পুৰুষ	MVY1540961 ফটো উপলব্ধ	S 296 নাম : আমবিয়া বেগম পিতাৰ নাম: নাছিব আহমেদ ঘৰ নং : ১৭৫ বয়স : 40 লিঙ্গ : মহিলা	MVY1540983 ফটো উপলব্ধ	297 নাম : ৰাচিমা বেগম পিতাৰ নাম: জালাল হুছেইন ঘৰ নং : ১৭৫ বয়স : 32 লিঙ্গ : মহিলা	MVY0009052 ফটো উপলব্ধ
298 নাম : ৰাচিমা হুছেইন পিতাৰ নাম: জালাল হুছেইন ঘৰ নং : ১৭৫ বয়স : 30 লিঙ্গ : পুৰুষ	MVY1564201 ফটো উপলব্ধ	S 299 নাম : আৰিফ আহমেদ পিতাৰ নাম: নাছিব আহমেদ ঘৰ নং : ১৭৫ বয়স : 25 লিঙ্গ : পুৰুষ	MVY0393439 ফটো উপলব্ধ	S 300 নাম : আব্দুল উৰাহিদ পিতাৰ নাম: মুকিব হুছেইন ঘৰ নং : ১৭৫ বয়স : 25 লিঙ্গ : পুৰুষ	MVY0344457 ফটো উপলব্ধ



<p>S 301 MVY2448884</p> <p>নাম : আৰফিনা বেগম পিতাৰ নাম: নাচিৰ আহমেদ ঘৰ নং : 175 বয়স : 22 লিঙ্গ : মহিলা</p> <p>ফটো উপলব্ধ</p>	<p>302 MVY1540994</p> <p>নাম : দিলকুমাৰী প্ৰধান স্বামীৰ নাম: জগত বাহাদুৰ প্ৰধান ঘৰ নং : 196 বয়স : 67 লিঙ্গ : মহিলা</p> <p>ফটো উপলব্ধ</p>	<p>303 MVY1541022</p> <p>নাম : বাম বাহাদুৰ প্ৰধান পিতাৰ নাম: জগত বাহাদুৰ প্ৰধান ঘৰ নং : 196 বয়স : 48 লিঙ্গ : পুৰুষ</p> <p>ফটো উপলব্ধ</p>
<p>304 MVY0106088</p> <p>নাম : সৰশ্বতী ৰাজবন্দী প্ৰধান স্বামীৰ নাম: ছুফে প্ৰধান ঘৰ নং : 196 বয়স : 44 লিঙ্গ : মহিলা</p> <p>ফটো উপলব্ধ</p>	<p>305 MVY1541033</p> <p>নাম : জোপা প্ৰধান স্বামীৰ নাম: বাম বাহাদুৰ প্ৰধান ঘৰ নং : 196 বয়স : 42 লিঙ্গ : মহিলা</p> <p>ফটো উপলব্ধ</p>	<p>306 MVY1541044</p> <p>নাম : সুকুৰে প্ৰধান পিতাৰ নাম: জগোটিবহাদুৰ প্ৰধান ঘৰ নং : 196 বয়স : 35 লিঙ্গ : পুৰুষ</p> <p>ফটো উপলব্ধ</p>
<p>307 TOX0138800</p> <p>নাম : অনুকা প্ৰধান পিতাৰ নাম: বাম বাহাদুৰ প্ৰধান ঘৰ নং : 196 বয়স : 19 লিঙ্গ : মহিলা</p> <p>ফটো উপলব্ধ</p>	<p>308 MVY1541088</p> <p>নাম : অজিত কুমাৰ গিৰি পিতাৰ নাম: মন বাহাদুৰ গিৰি ঘৰ নং : 196 বয়স : 68 লিঙ্গ : পুৰুষ</p> <p>ফটো উপলব্ধ</p>	<p>309 MVY1541102</p> <p>নাম : শশী গিৰি পিতাৰ নাম: অজিত গিৰি ঘৰ নং : 196 বয়স : 45 লিঙ্গ : পুৰুষ</p> <p>ফটো উপলব্ধ</p>
<p>310 MVY1541113</p> <p>নাম : মায়া গিৰি স্বামীৰ নাম: শশী গিৰি ঘৰ নং : 196 বয়স : 42 লিঙ্গ : মহিলা</p> <p>ফটো উপলব্ধ</p>	<p>311 MVY1563924</p> <p>নাম : সঞ্জু গিৰি পিতাৰ নাম: অজিত গিৰি ঘৰ নং : 196 বয়স : 31 লিঙ্গ : পুৰুষ</p> <p>ফটো উপলব্ধ</p>	<p>312 MVY0445197</p> <p>নাম : লক্ষ্মী প্ৰধান গিৰি স্বামীৰ নাম: সঞ্জু গিৰি ঘৰ নং : 178 বয়স : 26 লিঙ্গ : মহিলা</p> <p>ফটো উপলব্ধ</p>
<p>313 MVY0492876</p> <p>নাম : খুসি গিৰি পিতাৰ নাম: শশী গিৰি ঘৰ নং : 178 বয়স : 23 লিঙ্গ : মহিলা</p> <p>ফটো উপলব্ধ</p>	<p>314 TOX0021444</p> <p>নাম : লাকী গিৰি পিতাৰ নাম: শশী গিৰি ঘৰ নং : 178 বয়স : 22 লিঙ্গ : পুৰুষ</p> <p>ফটো উপলব্ধ</p>	<p>S2 315 MVY2475028</p> <p>নাম : মৰমি হাজৰিকা স্বামীৰ নাম: অনন্ত হাজৰিকা ঘৰ নং : 178 বয়স : 37 লিঙ্গ : মহিলা</p> <p>ফটো উপলব্ধ</p>
<p>316 MVY1541179</p> <p>নাম : ৰবিবাহাদুৰ গিৰি পিতাৰ নাম: চন্দ্ৰবাহাদুৰ গিৰি ঘৰ নং : 196 বয়স : 39 লিঙ্গ : পুৰুষ</p> <p>ফটো উপলব্ধ</p>	<p>317 MVY1541180</p> <p>নাম : পুষ্পা গিৰি পিতাৰ নাম: চন্দ্ৰ বাহাদুৰ গিৰি ঘৰ নং : 196 বয়স : 36 লিঙ্গ : মহিলা</p> <p>ফটো উপলব্ধ</p>	<p>318 MVY1564085</p> <p>নাম : সীতা গিৰি স্বামীৰ নাম: ৰবি বাহাদুৰ গিৰি ঘৰ নং : 196 বয়স : 35 লিঙ্গ : মহিলা</p> <p>ফটো উপলব্ধ</p>
<p>319 MVY0028696</p> <p>নাম : অশোক গিৰি পিতাৰ নাম: চন্দ্ৰ বাহাদুৰ গিৰি ঘৰ নং : 179 বয়স : 29 লিঙ্গ : পুৰুষ</p> <p>ফটো উপলব্ধ</p>	<p>320 MVY1541215</p> <p>নাম : আছিয়া বেগম স্বামীৰ নাম: চফিউল ৰহমান ঘৰ নং : 180 বয়স : 52 লিঙ্গ : মহিলা</p> <p>ফটো উপলব্ধ</p>	<p>321 MVY1541237</p> <p>নাম : ফাটেমা বেগম স্বামীৰ নাম: নেকিবুল ৰহমান ঘৰ নং : 180 বয়স : 44 লিঙ্গ : মহিলা</p> <p>ফটো উপলব্ধ</p>
<p>322 MVY1541248</p> <p>নাম : নবিউল ৰহমান পিতাৰ নাম: চফিউল ৰহমান বহমান ঘৰ নং : 180 বয়স : 37 লিঙ্গ : পুৰুষ</p> <p>ফটো উপলব্ধ</p>	<p>323 MVY1541260</p> <p>নাম : মবিদুৰ ৰহমান পিতাৰ নাম: নেকিবুল ৰহমান ঘৰ নং : 180 বয়স : 34 লিঙ্গ : পুৰুষ</p> <p>ফটো উপলব্ধ</p>	<p>324 MVY1541259</p> <p>নাম : ওৱাহিদা বেগম পিতাৰ নাম: চফিউল ৰহমান ঘৰ নং : 180 বয়স : 33 লিঙ্গ : মহিলা</p> <p>ফটো উপলব্ধ</p>
<p>325 MVY2476208</p> <p>নাম : আচিফা বেগম স্বামীৰ নাম: মঃ নবিউল ৰহমান ঘৰ নং : 180 বয়স : 33 লিঙ্গ : মহিলা</p> <p>ফটো উপলব্ধ</p>	<p>326 MVY0009053</p> <p>নাম : আজিজুৰ ৰহমান পিতাৰ নাম: নেকিবুল ৰহমান ঘৰ নং : 180 বয়স : 31 লিঙ্গ : পুৰুষ</p> <p>ফটো উপলব্ধ</p>	<p>327 MVY1564245</p> <p>নাম : ফৰিদুৰ ৰহমান পিতাৰ নাম: নেকিবুল ৰহমান ঘৰ নং : 180 বয়স : 30 লিঙ্গ : পুৰুষ</p> <p>ফটো উপলব্ধ</p>
<p>328 MVY0009054</p> <p>নাম : ফিৰদুছ ৰহমান পিতাৰ নাম: চফিউল ৰহমান ঘৰ নং : 180 বয়স : 30 লিঙ্গ : পুৰুষ</p> <p>ফটো উপলব্ধ</p>	<p>329 MVY0023309</p> <p>নাম : বেহেনা বেগম স্বামীৰ নাম: ফিৰদৌস ৰহমান ঘৰ নং : 180 বয়স : 30 লিঙ্গ : মহিলা</p> <p>ফটো উপলব্ধ</p>	<p>330 MVY0412825</p> <p>নাম : আফসানা বেগম স্বামীৰ নাম: ফিৰদৌস ৰহমান ঘৰ নং : 180 বয়স : 28 লিঙ্গ : মহিলা</p> <p>ফটো উপলব্ধ</p>

331 নাম : বিপি বেগম স্বামীৰ নাম : মবিদুৰ ৰহমান ঘৰ নং : 180 বয়স : 26 লিঙ্গ : মহিলা	MVY0186122 ফটো উপলব্ধ	332 নাম : আসিফা বেগম মাতৃৰ নাম : ফাতেমা বেগম ঘৰ নং : 180 বয়স : 20 লিঙ্গ : মহিলা	TOX0024521 ফটো উপলব্ধ	333 নাম : নবুল আলি পিতাৰ নাম : বাবুজান আলি ঘৰ নং : 1৮১ বয়স : 48 লিঙ্গ : পুৰুষ	MVY1541317 ফটো উপলব্ধ
334 নাম : মিং বেগম স্বামীৰ নাম : নবুল আলি ঘৰ নং : 1৮১ বয়স : 44 লিঙ্গ : মহিলা	MVY1541328 ফটো উপলব্ধ	335 নাম : নেকিব আলি পিতাৰ নাম : বাবুজান আলি ঘৰ নং : 1৮১ বয়স : 41 লিঙ্গ : পুৰুষ	MVY1541339 ফটো উপলব্ধ	336 নাম : জাহিৰা বেগম স্বামীৰ নাম : নেকিব আলি ঘৰ নং : 181 বয়স : 36 লিঙ্গ : মহিলা	MVY0150250 ফটো উপলব্ধ
337 নাম : মিনাৰা বেগম পিতাৰ নাম : নবুল আলি ঘৰ নং : 181 বয়স : 24 লিঙ্গ : মহিলা	MVY0300053 ফটো উপলব্ধ	338 নাম : মহচিনআৰা বেগম পিতাৰ নাম : নবুল আলি ঘৰ নং : 181 বয়স : 22 লিঙ্গ : মহিলা	MVY2477305 ফটো উপলব্ধ	339 নাম : ৰোয়াল আলী পিতাৰ নাম : আব্দুল লেটিফ ঘৰ নং : 1৮২ বয়স : 55 লিঙ্গ : পুৰুষ	MVY1541351 ফটো উপলব্ধ
340 নাম : চুৰেয়া বেগম স্বামীৰ নাম : ৰয়েল হুছেইন ঘৰ নং : 1৮২ বয়স : 51 লিঙ্গ : মহিলা	MVY1541362 ফটো উপলব্ধ	341 নাম : জেচমিন বেগম স্বামীৰ নাম : ৰয়েল আলি ঘৰ নং : 1৮২ বয়স : 48 লিঙ্গ : মহিলা	MVY1541373 ফটো উপলব্ধ	342 নাম : চাজু হুছেইন পিতাৰ নাম : ৰয়েল হুছেইন ঘৰ নং : 1৮২ বয়স : 38 লিঙ্গ : পুৰুষ	MVY1541384 ফটো উপলব্ধ
343 নাম : পিংকু হুছেইন পিতাৰ নাম : ৰয়েল হুছেইন ঘৰ নং : 1৮২ বয়স : 33 লিঙ্গ : পুৰুষ	MVY1564303 ফটো উপলব্ধ	344 নাম : জলী বেগম পিতাৰ নাম : ৰয়েল আলি ঘৰ নং : 1৮২ বয়স : 33 লিঙ্গ : মহিলা	MVY0207837 ফটো উপলব্ধ	345 নাম : ৰজত দে পিতাৰ নাম : নগেন চন্দ্ৰ দে ঘৰ নং : 1৮৪ বয়স : 66 লিঙ্গ : পুৰুষ	MVY1541420 ফটো উপলব্ধ
346 নাম : চুমন দে পিতাৰ নাম : ৰজত দে ঘৰ নং : 1৮৪ বয়স : 36 লিঙ্গ : পুৰুষ	MVY1564314 ফটো উপলব্ধ	347 নাম : নিশা দে স্বামীৰ নাম : সুমন দে ঘৰ নং : 1৮৪ বয়স : 31 লিঙ্গ : মহিলা	MVY0122408 ফটো উপলব্ধ	348 নাম : আৰফিনা বেগম স্বামীৰ নাম : নেকিবুল হুছেইন ঘৰ নং : 184ক বয়স : 37 লিঙ্গ : মহিলা	MVY0330001 ফটো উপলব্ধ
349 নাম : নকিবুল হুছেইন পিতাৰ নাম : সাইফুল হুছেইন ঘৰ নং : 1৮৪ক বয়স : 52 লিঙ্গ : পুৰুষ	MVY1564336 ফটো উপলব্ধ	350 নাম : নিলকান্ত দে পিতাৰ নাম : নগেন দে ঘৰ নং : 1৮৫ বয়স : 58 লিঙ্গ : পুৰুষ	MVY1541464 ফটো উপলব্ধ	351 নাম : গীতা দে স্বামীৰ নাম : নিলকান্ত দে ঘৰ নং : 1৮৫ বয়স : 52 লিঙ্গ : মহিলা	MVY1541475 ফটো উপলব্ধ
352 নাম : চন্দন দে পিতাৰ নাম : হেমেন্দ্ৰ দে দে ঘৰ নং : 1৮৫ বয়স : 48 লিঙ্গ : পুৰুষ	MVY1541486 ফটো উপলব্ধ	353 নাম : পিংকি দে স্বামীৰ নাম : চন্দন দে ঘৰ নং : 1৮৫ বয়স : 40 লিঙ্গ : মহিলা	MVY1541500 ফটো উপলব্ধ	354 নাম : ৰাজা দে পিতাৰ নাম : নিলকান্ত দে ঘৰ নং : 1৮৫ বয়স : 30 লিঙ্গ : পুৰুষ	MVY0153957 ফটো উপলব্ধ
355 নাম : নয়ন দে পিতাৰ নাম : নিলকান্ত দে ঘৰ নং : 185 বয়স : 27 লিঙ্গ : পুৰুষ	MVY0257337 ফটো উপলব্ধ	356 নাম : তাপছ দে পিতাৰ নাম : নিলকান্ত দে ঘৰ নং : 185 বয়স : 25 লিঙ্গ : পুৰুষ	MVY0258665 ফটো উপলব্ধ	357 নাম : তপন দে পিতাৰ নাম : নিলকান্ত দে ঘৰ নং : 1৮৫ বয়স : 23 লিঙ্গ : পুৰুষ	MVY0509117 ফটো উপলব্ধ
358 নাম : অভিষেক দে পিতাৰ নাম : নিলকান্ত দে ঘৰ নং : 1৮৫ বয়স : 21 লিঙ্গ : পুৰুষ	TOX0113407 ফটো উপলব্ধ	359 নাম : ৰাজিফা বেগম স্বামীৰ নাম : ফাৰিদুল হুছেইন ঘৰ নং : 185ক বয়স : 32 লিঙ্গ : মহিলা	MVY0193623 ফটো উপলব্ধ	360 নাম : নিৰপমা দে স্বামীৰ নাম : তপন দে ঘৰ নং : 185খ বয়স : 22 লিঙ্গ : মহিলা	MVY2483295 ফটো উপলব্ধ



361 নাম : ফৰিদুল হুছেইন পিতাৰ নাম: চফিউল হুছেইন ঘৰ নং : ১৮৫ক বয়স : 47 লিঙ্গ : পুৰুষ	MVY1564347 ফটো উপলব্ধ	362 নাম : অসমা বেগম স্বামীৰ নাম: নোকিবুল হুছেইন ঘৰ নং : ১৮৫ক বয়স : 38 লিঙ্গ : মহিলা	MVY1564358 ফটো উপলব্ধ	363 নাম : চাহেৰা বেগম স্বামীৰ নাম: জাবাৰুদ্দিন আহমেদ ঘৰ নং : ১৮৬ বয়স : 63 লিঙ্গ : মহিলা	MVY1541588 ফটো উপলব্ধ
364 নাম : মঃ নিজামুদ্দিন আহমেদ পিতাৰ নাম: বহিমুদ্দিন আহমেদ ঘৰ নং : ১৮৬ বয়স : 55 লিঙ্গ : পুৰুষ	MVY1541533 ফটো উপলব্ধ	365 নাম : বেৰিকউদ্দিন আহমেদ পিতাৰ নাম: বহিমুদ্দিন আহমেদ ঘৰ নং : ১৮৬ বয়স : 49 লিঙ্গ : পুৰুষ	MVY1541555 ফটো উপলব্ধ	366 নাম : বুবি আহমেদ স্বামীৰ নাম: নিজামুদ্দিন আহমেদ ঘৰ নং : ১৮৬ বয়স : 47 লিঙ্গ : মহিলা	MVY1541544 ফটো উপলব্ধ
367 নাম : মানৱ আহমেদ পিতাৰ নাম: মকচেব আহমেদ ঘৰ নং : ১৮৬ বয়স : 46 লিঙ্গ : পুৰুষ	MVY1541599 ফটো উপলব্ধ	368 নাম : জিয়াউদ্দিন আহমেদ পিতাৰ নাম: বহিমুদ্দিন আহমেদ ঘৰ নং : ১৮৬ বয়স : 44 লিঙ্গ : পুৰুষ	MVY1541566 ফটো উপলব্ধ	369 নাম : জেৰিনা বেগম স্বামীৰ নাম: বেৰিকউদ্দিন আহমেদ ঘৰ নং : 186 বয়স : 40 লিঙ্গ : মহিলা	MVY0265009 ফটো উপলব্ধ
370 নাম : জেচমিন বেগম স্বামীৰ নাম: মঃ মানৱ আহমেদ ঘৰ নং : ১৮৬ বয়স : 39 লিঙ্গ : মহিলা	MVY1541613 ফটো উপলব্ধ	371 নাম : বুবিনা নাজ বৰা স্বামীৰ নাম: জিয়াউদ্দিন আহমেদ ঘৰ নং : 186 বয়স : 37 লিঙ্গ : মহিলা	MVY0389825 ফটো উপলব্ধ	372 নাম : মিছ তছলিম ইছৰত পিতাৰ নাম: মঃ নিজামুদ্দিন আহমেদ ঘৰ নং : 186 বয়স : 23 লিঙ্গ : মহিলা	MVY0475434 ফটো উপলব্ধ
373 নাম : বিফা তাম্বিফা পিতাৰ নাম: বেৰিকউদ্দিন আহমেদ ঘৰ নং : 186 বয়স : 19 লিঙ্গ : মহিলা	TOX0106427 ফটো উপলব্ধ	374 নাম : শেখ আটাউৰ বহমান পিতাৰ নাম: আজিজুৰ বহমান ঘৰ নং : ১৮৮ বয়স : 86 লিঙ্গ : পুৰুষ	MVY1541646 ফটো উপলব্ধ	375 নাম : বাম বাহাদুৰ ভূজেল পিতাৰ নাম: ইন্দ্ৰ বাহাদুৰ ভূজেল ঘৰ নং : ১৮৮ বয়স : 50 লিঙ্গ : পুৰুষ	MVY1541635 ফটো উপলব্ধ
376 নাম : হেমিদৰ বহমান পিতাৰ নাম: আটাউৰ বহমান বহমান ঘৰ নং : ১৮৮ বয়স : 46 লিঙ্গ : পুৰুষ	MVY1541668 ফটো উপলব্ধ	377 নাম : নূৰজাহান বেগম পিতাৰ নাম: আটাউৰ বহমান ঘৰ নং : ১৮৮ বয়স : 44 লিঙ্গ : পুৰুষ	MVY1541679 ফটো উপলব্ধ	378 নাম : মানস ভূজেল পিতাৰ নাম: বাম বাহাদুৰ ভূজেল ঘৰ নং : ১৮৮ বয়স : 20 লিঙ্গ : পুৰুষ	TOX0094797 ফটো উপলব্ধ
379 নাম : সুৰতন বেগম স্বামীৰ নাম: হুছেইন আলি ঘৰ নং : ১৮৯ বয়স : 75 লিঙ্গ : মহিলা	MVY1541691 ফটো উপলব্ধ	380 নাম : ইক্ৰামুল আলি পিতাৰ নাম: হুছেইন আলি ঘৰ নং : 189 বয়স : 51 লিঙ্গ : পুৰুষ	MVY0455436 ফটো উপলব্ধ	381 নাম : চমিমা বেগম স্বামীৰ নাম: ইক্ৰামুল আলি ঘৰ নং : ১৮৯ বয়স : 49 লিঙ্গ : মহিলা	MVY1541715 ফটো উপলব্ধ
382 নাম : ইব্রাকুল আলি পিতাৰ নাম: হুছেইন আলী আলি ঘৰ নং : ১৮৯ বয়স : 45 লিঙ্গ : পুৰুষ	MVY1541726 ফটো উপলব্ধ	383 নাম : জুৰি বেগম স্বামীৰ নাম: ইব্রাকুল আলি ঘৰ নং : ১৮৯ বয়স : 41 লিঙ্গ : মহিলা	MVY1541737 ফটো উপলব্ধ	384 নাম : ইৰফান আলী পিতাৰ নাম: ইব্রাকুল আলী ঘৰ নং : 189 বয়স : 21 লিঙ্গ : পুৰুষ	TOX0014613 ফটো উপলব্ধ
385 নাম : ঘন বৰুৱা পিতাৰ নাম: খগেশ্বৰ বৰুৱা ঘৰ নং : ১৯০ বয়স : 85 লিঙ্গ : পুৰুষ	MVY1541759 ফটো উপলব্ধ	386 নাম : চাবিত্ৰী বৰুৱা স্বামীৰ নাম: ঘন বৰুৱা ঘৰ নং : ১৯০ বয়স : 76 লিঙ্গ : মহিলা	MVY1541760 ফটো উপলব্ধ	387 নাম : উৎপল বৰুৱা পিতাৰ নাম: ঘন বৰুৱা ঘৰ নং : ১৯০ বয়স : 55 লিঙ্গ : পুৰুষ	MVY1541771 ফটো উপলব্ধ
388 নাম : বস্তি কলিতা স্বামীৰ নাম: উৎপল বৰুৱা ঘৰ নং : ১৯০ বয়স : 48 লিঙ্গ : মহিলা	MVY1541782 ফটো উপলব্ধ	# 389 নাম : নেহা কোঁৱৰ স্বামীৰ নাম: ঋতুৰাজ বৰুৱা ঘৰ নং : 190 বয়স : 26 লিঙ্গ : মহিলা	MVY0346593 ফটো উপলব্ধ	390 নাম : ঋতুৰাজ বৰুৱা পিতাৰ নাম: উৎপল বৰুৱা ঘৰ নং : 190 বয়স : 25 লিঙ্গ : পুৰুষ	MVY0193300 ফটো উপলব্ধ



391	MVY2464634	ফটো উপলব্ধ	নাম : খাৰুজ ৰাজ বৰুৱা পিতাৰ নাম : উৎপল বৰুৱা ঘৰ নং : 190 বয়স : 21 লিঙ্গ : পুৰুষ	392	MVY1541806	ফটো উপলব্ধ	নাম : অনপল বৰুৱা পিতাৰ নাম : ঘন বৰুৱা ঘৰ নং : 190ক বয়স : 48 লিঙ্গ : পুৰুষ	393	MVY1541793	ফটো উপলব্ধ	নাম : মুনমুন দাস বৰুৱা স্বামীৰ নাম : অনপল বৰুৱা ঘৰ নং : 190ক বয়স : 46 লিঙ্গ : মহিলা
394	MVY1541839	ফটো উপলব্ধ	নাম : গোপাল শৰ্মা পিতাৰ নাম : বিষ্ণুহৰি শৰ্মা ঘৰ নং : 191 বয়স : 60 লিঙ্গ : পুৰুষ	395	MVY1541840	ফটো উপলব্ধ	নাম : কৌশল্যা শৰ্মা স্বামীৰ নাম : গোপাল শৰ্মা ঘৰ নং : 191 বয়স : 52 লিঙ্গ : মহিলা	396	MVY0009056	ফটো উপলব্ধ	নাম : সুৰজ শৰ্মা পিতাৰ নাম : গোপাল শৰ্মা ঘৰ নং : 191 বয়স : 31 লিঙ্গ : পুৰুষ
397	MVY0259390	ফটো উপলব্ধ	নাম : আশা কুমাৰী শৰ্মা পিতাৰ নাম : গোপাল শৰ্মা ঘৰ নং : 191 বয়স : 27 লিঙ্গ : মহিলা	398	MVY0475269	ফটো উপলব্ধ	নাম : প্ৰিতী শৰ্মা স্বামীৰ নাম : সুৰজ শৰ্মা ঘৰ নং : 191 বয়স : 23 লিঙ্গ : মহিলা	399	MVY0209619	ফটো উপলব্ধ	নাম : ৰমেশ শৰ্মা পিতাৰ নাম : ঋষিৰাম শৰ্মা ঘৰ নং : 191 বয়স : 33 লিঙ্গ : পুৰুষ
400	MVY0209627	ফটো উপলব্ধ	নাম : অশোক শৰ্মা পিতাৰ নাম : ঋষিৰাম শৰ্মা ঘৰ নং : 191ক বয়স : 32 লিঙ্গ : পুৰুষ	401	MVY0209635	ফটো উপলব্ধ	নাম : পুষ্পা শৰ্মা স্বামীৰ নাম : ৰমেশ শৰ্মা ঘৰ নং : 191ক বয়স : 29 লিঙ্গ : মহিলা	402	MVY1541884	ফটো উপলব্ধ	নাম : বুদ্ধিসাগৰ শৰ্মা পিতাৰ নাম : বিষ্ণুহৰি শৰ্মা ঘৰ নং : 192 বয়স : 53 লিঙ্গ : পুৰুষ
403	MVY1541895	ফটো উপলব্ধ	নাম : লক্ষী দেৱী শৰ্মা স্বামীৰ নাম : বুদ্ধিসাগৰ শৰ্মা ঘৰ নং : 192 বয়স : 42 লিঙ্গ : মহিলা	404	MVY1154830	ফটো উপলব্ধ	নাম : ববিতা শৰ্মা পিতাৰ নাম : বুদ্ধি সাগৰ শৰ্মা ঘৰ নং : 192 বয়স : 24 লিঙ্গ : মহিলা	405	TOX0014522	ফটো উপলব্ধ	নাম : বিবেক শৰ্মা মাতৃৰ নাম : লক্ষী দেৱী শৰ্মা ঘৰ নং : 192 বয়স : 21 লিঙ্গ : পুৰুষ
406	MVY1541919	ফটো উপলব্ধ	নাম : চিৰনজিৱি শৰ্মা পিতাৰ নাম : ঋষিৰাজ শৰ্মা ঘৰ নং : 193 বয়স : 57 লিঙ্গ : পুৰুষ	407	MVY1541931	ফটো উপলব্ধ	নাম : নাৰায়ণ হৰি শৰ্মা পিতাৰ নাম : স্বঃ ঋষিৰাম শৰ্মা ঘৰ নং : 193 বয়স : 51 লিঙ্গ : পুৰুষ	408	MVY1541920	ফটো উপলব্ধ	নাম : বিমলা শৰ্মা স্বামীৰ নাম : চিৰনজিৱি শৰ্মা ঘৰ নং : 193 বয়স : 45 লিঙ্গ : মহিলা
409	MVY0209858	ফটো উপলব্ধ	নাম : বিষ্ণু শৰ্মা পিতাৰ নাম : চিৰনজিৱি শৰ্মা ঘৰ নং : 193 বয়স : 31 লিঙ্গ : পুৰুষ	410	MVY0257881	ফটো উপলব্ধ	নাম : বিকল শৰ্মা পিতাৰ নাম : চিৰনজিৱি শৰ্মা ঘৰ নং : 193 বয়স : 28 লিঙ্গ : পুৰুষ	411	MVY0209908	ফটো উপলব্ধ	নাম : বিনয় শৰ্মা পিতাৰ নাম : চিৰনজিৱি শৰ্মা ঘৰ নং : 193 বয়স : 27 লিঙ্গ : পুৰুষ
412	MVY0286005	ফটো উপলব্ধ	নাম : দুৰ্গা শৰ্মা পিতাৰ নাম : চিৰনজিৱি শৰ্মা ঘৰ নং : 193 বয়স : 27 লিঙ্গ : পুৰুষ	413	MVY0258103	ফটো উপলব্ধ	নাম : বিকাশ শৰ্মা পিতাৰ নাম : চিৰনজিৱি শৰ্মা ঘৰ নং : 193 বয়স : 25 লিঙ্গ : পুৰুষ	414	TOX0041566	ফটো উপলব্ধ	নাম : টিংকু ছেত্ৰী শৰ্মা স্বামীৰ নাম : দুৰ্গা শৰ্মা ঘৰ নং : 193 বয়স : 23 লিঙ্গ : মহিলা
E 415	MVY1541942	ফটো উপলব্ধ	নাম : ফুলমতী পানিকা স্বামীৰ নাম : স্বঃ ৰাজু পানিকা ঘৰ নং : 194 বয়স : 66 লিঙ্গ : মহিলা	416	TOX0033399	ফটো উপলব্ধ	নাম : দুৰ্গা দেৱী স্বামীৰ নাম : ৰামচন্দ্ৰ শৰ্মা ঘৰ নং : 194 বয়স : 55 লিঙ্গ : মহিলা	417	MVY0032128	ফটো উপলব্ধ	নাম : প্ৰকাশ পানিকা পিতাৰ নাম : ৰাজু পানিকা ঘৰ নং : 194 বয়স : 34 লিঙ্গ : পুৰুষ
418	MVY0032219	ফটো উপলব্ধ	নাম : বিকাশ পানিকা পিতাৰ নাম : ৰাজু পানিকা ঘৰ নং : 194 বয়স : 31 লিঙ্গ : পুৰুষ	419	TOX0033316	ফটো উপলব্ধ	নাম : গীতাজলী সাও পানিকা স্বামীৰ নাম : প্ৰকাশ পানিকা ঘৰ নং : 194 বয়স : 30 লিঙ্গ : মহিলা	420	TOX0033498	ফটো উপলব্ধ	নাম : কেশবৰাজ শৰ্মা পিতাৰ নাম : ৰামচন্দ্ৰ শৰ্মা ঘৰ নং : 194 বয়স : 30 লিঙ্গ : পুৰুষ



421 নাম : আকাশ পানীকা পিতাৰ নাম: ৰাজু পানীকা ঘৰ নং : ১৯৪ বয়স : 28 লিঙ্গ : পুৰুষ	MVY0150763 ফটো উপলব্ধ	422 নাম : শিৱা পানীকা মাতৃৰ নাম: ফুলমতী পানীকা ঘৰ নং : 194 বয়স : 24 লিঙ্গ : পুৰুষ	MVY0456541 ফটো উপলব্ধ	423 নাম : ৰাজেন পানীকা পিতাৰ নাম: জীবন পানীকা ঘৰ নং : ১৯৫ বয়স : 39 লিঙ্গ : পুৰুষ	MVY1541975 ফটো উপলব্ধ
424 নাম : স্মৃতি পানীকা স্বামীৰ নাম: ৰাজেন পানীকা ঘৰ নং : 195 বয়স : 28 লিঙ্গ : মহিলা	MVY0193474 ফটো উপলব্ধ	425 নাম : মণি পানীকা স্বামীৰ নাম: পদোশ্বৰ পানীকা ঘৰ নং : ১৯৬ বয়স : 45 লিঙ্গ : মহিলা	MVY1542025 ফটো উপলব্ধ	426 নাম : দুৰ্গামণি পানীকা মাতৃৰ নাম: মণি পানীকা ঘৰ নং : 196 বয়স : 23 লিঙ্গ : মহিলা	MVY0467167 ফটো উপলব্ধ
427 নাম : ভাৰতী কৰ্মকাৰ স্বামীৰ নাম: বাবু কৰ্মকাৰ ঘৰ নং : ১৯৭ বয়স : 47 লিঙ্গ : মহিলা	MVY1542058 ফটো উপলব্ধ	428 নাম : বেণু কৰ্মকাৰ পিতাৰ নাম: লক্ষী কৰ্মকাৰ ঘৰ নং : ১৯৭ বয়স : 45 লিঙ্গ : মহিলা	MVY1542069 ফটো উপলব্ধ	429 নাম : চুমি কৰ্মকাৰ স্বামীৰ নাম: কৃষ্ণৰাম কৰ্মকাৰ ঘৰ নং : 197 বয়স : 36 লিঙ্গ : মহিলা	MVY2474120 ফটো উপলব্ধ
430 নাম : দেৱজিত কৰ্মকাৰ মাতৃৰ নাম: ভাৰতী কৰ্মকাৰ ঘৰ নং : 197 বয়স : 22 লিঙ্গ : পুৰুষ	TOX0043422 ফটো উপলব্ধ	431 নাম : পৰমেশ্বৰ কৰ্মকাৰ মাতৃৰ নাম: ভাৰতী কৰ্মকাৰ ঘৰ নং : 197 বয়স : 20 লিঙ্গ : পুৰুষ	TOX0043372 ফটো উপলব্ধ	432 নাম : কৃষ্ণ শৰ্মা পিতাৰ নাম: মিত্ৰলাল শৰ্মা ঘৰ নং : ১৯৭ক বয়স : 46 লিঙ্গ : পুৰুষ	MVY0373068 ফটো উপলব্ধ
433 নাম : তুলমায়া শৰ্মা স্বামীৰ নাম: কৃষ্ণ শৰ্মা ঘৰ নং : ১৯৭ক বয়স : 39 লিঙ্গ : মহিলা	MVY0373076 ফটো উপলব্ধ	434 নাম : মহেশ শৰ্মা পিতাৰ নাম: কৃষ্ণ শৰ্মা ঘৰ নং : 197কা বয়স : 21 লিঙ্গ : পুৰুষ	MVY2469476 ফটো উপলব্ধ	435 নাম : বসন্ত শৰ্মা পিতাৰ নাম: কুলপ্ৰসাদ শৰ্মা ঘৰ নং : ১৯৯ বয়স : 35 লিঙ্গ : পুৰুষ	MVY0009057 ফটো উপলব্ধ
436 নাম : ৰামদী শৰ্মা পিতাৰ নাম: কলধৰ শৰ্মা ঘৰ নং : ২০৩ বয়স : 66 লিঙ্গ : পুৰুষ	MVY1542263 ফটো উপলব্ধ	437 নাম : মনোমায়া শৰ্মা স্বামীৰ নাম: ৰামদী শৰ্মা ঘৰ নং : ২০৩ বয়স : 58 লিঙ্গ : মহিলা	MVY1542274 ফটো উপলব্ধ	438 নাম : কৃষ্ণ প্ৰসাদ শৰ্মা পিতাৰ নাম: ৰামদী শৰ্মা ঘৰ নং : ২০৩ বয়স : 52 লিঙ্গ : পুৰুষ	MVY1542285 ফটো উপলব্ধ
439 নাম : সীতাদেবী শৰ্মা স্বামীৰ নাম: কৃষ্ণপ্ৰসাদ শৰ্মা ঘৰ নং : ২০৩ বয়স : 47 লিঙ্গ : মহিলা	MVY1542296 ফটো উপলব্ধ	440 নাম : হৰি প্ৰসাদ শৰ্মা পিতাৰ নাম: ৰামদী শৰ্মা ঘৰ নং : ২০৩ বয়স : 45 লিঙ্গ : পুৰুষ	MVY1542309 ফটো উপলব্ধ	441 নাম : গোমা দেবী শৰ্মা স্বামীৰ নাম: হৰিপ্ৰসাদ শৰ্মা ঘৰ নং : ২০৩ বয়স : 41 লিঙ্গ : মহিলা	MVY1542310 ফটো উপলব্ধ
442 নাম : সুনন্দ শৰ্মা মাতৃৰ নাম: সীতা শৰ্মা ঘৰ নং : ২০৩ বয়স : 25 লিঙ্গ : মহিলা	MVY0451203 ফটো উপলব্ধ	443 নাম : জ্যোতি শৰ্মা পিতাৰ নাম: হৰি শৰ্মা ঘৰ নং : 203 বয়স : 23 লিঙ্গ : মহিলা	MVY0455493 ফটো উপলব্ধ	444 নাম : শীতল শৰ্মা পিতাৰ নাম: কৃষ্ণা প্ৰচাদ শৰ্মা ঘৰ নং : ২০৩ বয়স : 23 লিঙ্গ : মহিলা	MVY0485961 ফটো উপলব্ধ
445 নাম : পল্লবী শৰ্মা পিতাৰ নাম: কৃষ্ণা প্ৰসাদ শৰ্মা ঘৰ নং : 203 বয়স : 20 লিঙ্গ : মহিলা	TOX0030114 ফটো উপলব্ধ	446 নাম : হৰিপ্ৰসাদ শৰ্মা পিতাৰ নাম: শিবপ্ৰসাদ শৰ্মা ঘৰ নং : ২০৪ বয়স : 42 লিঙ্গ : পুৰুষ	MVY1542398 ফটো উপলব্ধ	447 নাম : লক্ষ্মী উপাধ্যায় শৰ্মা স্বামীৰ নাম: হৰিপ্ৰসাদ শৰ্মা ঘৰ নং : ২০৪ বয়স : 41 লিঙ্গ : মহিলা	MVY0150292 ফটো উপলব্ধ
448 নাম : বলৰাম শৰ্মা পিতাৰ নাম: কলাধৰ শৰ্মা ঘৰ নং : ২০৫ বয়স : 63 লিঙ্গ : পুৰুষ	MVY1542401 ফটো উপলব্ধ	449 নাম : গায়ত্ৰী শৰ্মা স্বামীৰ নাম: বলৰাম শৰ্মা ঘৰ নং : ২০৫ বয়স : 58 লিঙ্গ : মহিলা	MVY1542412 ফটো উপলব্ধ	450 নাম : নবীন কৰ্মকাৰ পিতাৰ নাম: বুধবা কৰ্মকাৰ ঘৰ নং : ২০৫ বয়স : 40 লিঙ্গ : পুৰুষ	MVY1297376 ফটো উপলব্ধ



451 নাম : বিশকা কৰ্মকাৰ স্বামীৰ নাম : নবীন কৰ্মকাৰ ঘৰ নং : ২০৫ বয়স : 39 লিঙ্গ : মহিলা	MVY1297387 ফটো উপলব্ধ	452 নাম : মঞ্জু শৰ্মা পিতাৰ নাম : বলৰাম শৰ্মা ঘৰ নং : 205 বয়স : 32 লিঙ্গ : মহিলা	MVY0034876 ফটো উপলব্ধ	453 নাম : সুভাস শৰ্মা পিতাৰ নাম : বলৰাম শৰ্মা ঘৰ নং : ২০৫ বয়স : 32 লিঙ্গ : পুৰুষ	MVY1542423 ফটো উপলব্ধ
454 নাম : গণেশ শৰ্মা পিতাৰ নাম : বলৰাম শৰ্মা ঘৰ নং : 205 বয়স : 31 লিঙ্গ : পুৰুষ	MVY0035048 ফটো উপলব্ধ	455 নাম : দিপক শৰ্মা পিতাৰ নাম : বলৰাম শৰ্মা ঘৰ নং : 205 বয়স : 29 লিঙ্গ : পুৰুষ	MVY0034975 ফটো উপলব্ধ	456 নাম : যমুনা শৰ্মা স্বামীৰ নাম : সুভাস শৰ্মা ঘৰ নং : 205 বয়স : 24 লিঙ্গ : মহিলা	TOX0134262 ফটো উপলব্ধ
457 নাম : গোবিন্দ শৰ্মা পিতাৰ নাম : শ্যামলাল শৰ্মা ঘৰ নং : ২০৬ বয়স : 56 লিঙ্গ : পুৰুষ	MVY1542434 ফটো উপলব্ধ	458 নাম : বিষ্ণুমায়া শৰ্মা স্বামীৰ নাম : গোবিন্দ শৰ্মা ঘৰ নং : ২০৬ বয়স : 48 লিঙ্গ : মহিলা	MVY1542445 ফটো উপলব্ধ	459 নাম : শংকৰ শৰ্মা পিতাৰ নাম : গোবিন্দ শৰ্মা ঘৰ নং : ২০৬ বয়স : 32 লিঙ্গ : পুৰুষ	MVY0463653 ফটো উপলব্ধ
460 নাম : পৰচুতম শৰ্মা পিতাৰ নাম : গোবিন্দ শৰ্মা ঘৰ নং : ২০৬ বয়স : 29 লিঙ্গ : পুৰুষ	MVY0463448 ফটো উপলব্ধ	461 নাম : অমৃত শৰ্মা পিতাৰ নাম : গোবিন্দ শৰ্মা ঘৰ নং : ২০৬ বয়স : 27 লিঙ্গ : পুৰুষ	MVY046372 ফটো উপলব্ধ	462 নাম : সৰস্বতী শৰ্মা স্বামীৰ নাম : শংকৰ শৰ্মা ঘৰ নং : 206 বয়স : 27 লিঙ্গ : মহিলা	TOX0033381 ফটো উপলব্ধ
463 নাম : উমা কুমাৰী শৰ্মা স্বামীৰ নাম : দিন নাথ শৰ্মা ঘৰ নং : ২০৭ বয়স : 63 লিঙ্গ : মহিলা	MVY0151571 ফটো উপলব্ধ	464 নাম : নাৰায়ণী শৰ্মা পিতাৰ নাম : দিন নাথ শৰ্মা ঘৰ নং : ২০৭ বয়স : 46 লিঙ্গ : মহিলা	MVY0397885 ফটো উপলব্ধ	465 নাম : অশোক শৰ্মা পিতাৰ নাম : দিননাথ শৰ্মা ঘৰ নং : ২০৭ বয়স : 32 লিঙ্গ : পুৰুষ	MVY0009059 ফটো উপলব্ধ
466 নাম : মিত্ৰ শৰ্মা পিতাৰ নাম : পুষ্পলাল শৰ্মা ঘৰ নং : ২০৮ বয়স : 55 লিঙ্গ : পুৰুষ	MVY1542503 ফটো উপলব্ধ	467 নাম : যমুনা শৰ্মা স্বামীৰ নাম : মিত্ৰ শৰ্মা ঘৰ নং : ২০৮ বয়স : 44 লিঙ্গ : মহিলা	MVY1542514 ফটো উপলব্ধ	468 নাম : দিপাঞ্জলী শৰ্মা পিতাৰ নাম : মিত্ৰ শৰ্মা ঘৰ নং : ২০৮ বয়স : 28 লিঙ্গ : মহিলা	MVY0353599 ফটো উপলব্ধ
469 নাম : অঞ্জন শৰ্মা শৰ্মা মাতৃৰ নাম : যমুনা শৰ্মা ঘৰ নং : 208 বয়স : 25 লিঙ্গ : পুৰুষ	MVY0312876 ফটো উপলব্ধ	470 নাম : লখিমী শৰ্মা স্বামীৰ নাম : বাবুৰাম শৰ্মা ঘৰ নং : ২০৯ বয়স : 42 লিঙ্গ : মহিলা	MVY1542536 ফটো উপলব্ধ	471 নাম : প্ৰসাদ শৰ্মা পিতাৰ নাম : নাৰায়ণ শৰ্মা ঘৰ নং : ২১০ বয়স : 56 লিঙ্গ : পুৰুষ	MVY1542547 ফটো উপলব্ধ
472 নাম : মায়া শৰ্মা স্বামীৰ নাম : প্ৰসাদ শৰ্মা ঘৰ নং : ২১০ বয়স : 51 লিঙ্গ : মহিলা	MVY1542558 ফটো উপলব্ধ	473 নাম : লীলাবতী শৰ্মা স্বামীৰ নাম : বলৰাম শৰ্মা ঘৰ নং : ২১১ বয়স : 78 লিঙ্গ : মহিলা	MVY1542605 ফটো উপলব্ধ	474 নাম : ঋষিৰাম শৰ্মা পিতাৰ নাম : লীলাবতী শৰ্মা ঘৰ নং : ২১১ বয়স : 49 লিঙ্গ : পুৰুষ	MVY1542616 ফটো উপলব্ধ
475 নাম : জানকী শৰ্মা স্বামীৰ নাম : ঋষিৰাম শৰ্মা ঘৰ নং : ২১১ বয়স : 48 লিঙ্গ : মহিলা	MVY1542627 ফটো উপলব্ধ	476 নাম : অঞ্জু শৰ্মা পিতাৰ নাম : টংক প্ৰসাদ শৰ্মা ঘৰ নং : 211 বয়স : 48 লিঙ্গ : মহিলা	TOX0003442 ফটো উপলব্ধ	477 নাম : শিব শৰ্মা মাতৃৰ নাম : জানকী শৰ্মা ঘৰ নং : 211 বয়স : 26 লিঙ্গ : পুৰুষ	MVY0453357 ফটো উপলব্ধ
478 নাম : প্ৰদীপ শৰ্মা মাতৃৰ নাম : জানকী শৰ্মা ঘৰ নং : 211 বয়স : 25 লিঙ্গ : পুৰুষ	MVY0309021 ফটো উপলব্ধ	479 নাম : চালেহা বেগম স্বামীৰ নাম : চেকেন্দ খান ঘৰ নং : 211ক বয়স : 36 লিঙ্গ : মহিলা	MVY0303123 ফটো উপলব্ধ	480 নাম : চেকেন্দু খান পিতাৰ নাম : ইচলাম খান ঘৰ নং : 211ক বয়স : 36 লিঙ্গ : পুৰুষ	MVY0309138 ফটো উপলব্ধ



481 নাম : শিবৰাজ শৰ্মা পিতাৰ নাম: নাৰায়ণ শৰ্মা ঘৰ নং : ২২২ বয়স : 58 লিঙ্গ : পুৰুষ	MVY1542638 ফটো উপলব্ধ	482 নাম : ভাগৱতী শৰ্মা স্বামীৰ নাম: শিবৰাজ শৰ্মা ঘৰ নং : ২২২ বয়স : 50 লিঙ্গ : মহিলা	MVY1542649 ফটো উপলব্ধ	483 নাম : বিশ্বৰাজ শৰ্মা পিতাৰ নাম: নাৰায়ণ শৰ্মা ঘৰ নং : ২২২ বয়স : 45 লিঙ্গ : পুৰুষ	MVY1542650 ফটো উপলব্ধ
484 নাম : সাবিত্ৰী শৰ্মা স্বামীৰ নাম: বিশ্বৰাজ শৰ্মা ঘৰ নং : ২২২ বয়স : 40 লিঙ্গ : মহিলা	MVY0213066 ফটো উপলব্ধ	485 নাম : পুষ্পৰাজ শৰ্মা পিতাৰ নাম: শিবৰাজ শৰ্মা শৰ্মা ঘৰ নং : ২২২ বয়স : 32 লিঙ্গ : পুৰুষ	MVY0123935 ফটো উপলব্ধ	486 নাম : গনেশ শৰ্মা পিতাৰ নাম: শিবৰাজ শৰ্মা শৰ্মা ঘৰ নং : ২২২ বয়স : 29 লিঙ্গ : পুৰুষ	MVY0124008 ফটো উপলব্ধ
487 নাম : বিশাল গুপ্তা মাতৃৰ নাম: মামোনী গুপ্তা ঘৰ নং : 212 বয়স : 25 লিঙ্গ : পুৰুষ	MVY0451187 ফটো উপলব্ধ	488 নাম : আৰতি শৰ্মা পিতাৰ নাম: বিশ্ব ৰাজ শৰ্মা ঘৰ নং : 212 বয়স : 21 লিঙ্গ : মহিলা	MVY2448868 ফটো উপলব্ধ	489 নাম : চুৰা বাঢ়ৈ স্বামীৰ নাম: লীলু বাঢ়ৈ ঘৰ নং : ২২৩ বয়স : 70 লিঙ্গ : মহিলা	MVY1542661 ফটো উপলব্ধ
490 নাম : কিৰণ বাঢ়ৈ মাতৃৰ নাম: চুৰা বাঢ়ৈ ঘৰ নং : ২২৩ বয়স : 45 লিঙ্গ : পুৰুষ	MVY1542683 ফটো উপলব্ধ	491 নাম : চুনিতা চৌধুৰী স্বামীৰ নাম: ৰমেশ চৌধুৰি ঘৰ নং : ২২৩ বয়স : 40 লিঙ্গ : মহিলা	MVY0336362 ফটো উপলব্ধ	492 নাম : জুনমণী বাঢ়ৈ স্বামীৰ নাম: কিৰণ বাঢ়ৈ ঘৰ নং : ২২৩ বয়স : 37 লিঙ্গ : মহিলা	MVY0253377 ফটো উপলব্ধ
493 নাম : মহেশ বাঢ়ৈ মাতৃৰ নাম: সুৰা বাঢ়ৈ ঘৰ নং : ২২৩ বয়স : 30 লিঙ্গ : পুৰুষ	MVY0009060 ফটো উপলব্ধ	494 নাম : নাৰায়ণ গোৱালা পিতাৰ নাম: মনু গোৱালা ঘৰ নং : 213 বয়স : 27 লিঙ্গ : পুৰুষ	MVY0318246 ফটো উপলব্ধ	495 নাম : প্ৰসাদ বাঢ়ৈ মাতৃৰ নাম: চুৰা বাঢ়ৈ ঘৰ নং : ২২৩ক বয়স : 50 লিঙ্গ : পুৰুষ	MVY1542672 ফটো উপলব্ধ
496 নাম : আৰতি বাঢ়ৈ স্বামীৰ নাম: প্ৰচাদ বাঢ়ৈ ঘৰ নং : ২২৩ক বয়স : 26 লিঙ্গ : মহিলা	MVY0314690 ফটো উপলব্ধ	S2 497 নাম : সুনিতা গগৈ বাঢ়ৈ স্বামীৰ নাম: বিটু বাঢ়ৈ ঘৰ নং : ২২৩খ বয়স : 30 লিঙ্গ : মহিলা	MVY0150482 ফটো উপলব্ধ	498 নাম : বিটু বাঢ়ৈ পিতাৰ নাম: লিলো বাঢ়ৈ ঘৰ নং : ২২৩খ বয়স : 29 লিঙ্গ : পুৰুষ	MVY0151241 ফটো উপলব্ধ
499 নাম : ৰতন বাঢ়ৈ পিতাৰ নাম: ননকু বাঢ়ৈ ঘৰ নং : ২২৪ বয়স : 78 লিঙ্গ : পুৰুষ	MVY1542707 ফটো উপলব্ধ	500 নাম : লীলা বাঢ়ৈ স্বামীৰ নাম: ৰতন বাঢ়ৈ ঘৰ নং : ২২৪ বয়স : 52 লিঙ্গ : মহিলা	MVY1542718 ফটো উপলব্ধ	501 নাম : অমিত বাঢ়ৈ পিতাৰ নাম: ৰতন বাঢ়ৈ ঘৰ নং : ২২৪ বয়স : 43 লিঙ্গ : পুৰুষ	MVY1542729 ফটো উপলব্ধ
502 নাম : নৰেশ বাঢ়ৈ পিতাৰ নাম: ৰতন বাঢ়ৈ ঘৰ নং : 214 বয়স : 41 লিঙ্গ : পুৰুষ	MVY0037408 ফটো উপলব্ধ	503 নাম : চুমি বাঢ়ৈ স্বামীৰ নাম: অমিত বাঢ়ৈ ঘৰ নং : ২২৪ বয়স : 36 লিঙ্গ : মহিলা	MVY0261412 ফটো উপলব্ধ	504 নাম : ঘনশ্যাম বাঢ়ৈ পিতাৰ নাম: ৰতন বাঢ়ৈ ঘৰ নং : 214 বয়স : 31 লিঙ্গ : পুৰুষ	MVY0037549 ফটো উপলব্ধ
505 নাম : দেৱানন্দ বাঢ়ৈ পিতাৰ নাম: ৰতন বাঢ়ৈ ঘৰ নং : 214 বয়স : 26 লিঙ্গ : পুৰুষ	MVY0253724 ফটো উপলব্ধ	506 নাম : নিহাৰিকা বাঢ়ৈ স্বামীৰ নাম: নোৰেশ বাঢ়ৈ ঘৰ নং : 214 বয়স : 26 লিঙ্গ : মহিলা	MVY0253716 ফটো উপলব্ধ	507 নাম : অঞ্জলী বাঢ়ৈ স্বামীৰ নাম: ঘনশ্যাম বাঢ়ৈ ঘৰ নং : 214 বয়স : 24 লিঙ্গ : মহিলা	MVY2473403 ফটো উপলব্ধ
508 নাম : সুৰেশ বাঢ়ৈ পিতাৰ নাম: ৰতন বাঢ়ৈ ঘৰ নং : ২২৪ক বয়স : 38 লিঙ্গ : পুৰুষ	MVY0150623 ফটো উপলব্ধ	509 নাম : গমা বাঢ়ৈ স্বামীৰ নাম: সুৰেশ বাঢ়ৈ ঘৰ নং : ২২৪ক বয়স : 26 লিঙ্গ : মহিলা	MVY1124379 ফটো উপলব্ধ	510 নাম : বেণু শইকীয়া অন্যান্য: ৰূন শইকীয়া ঘৰ নং : ২২৫ বয়স : 55 লিঙ্গ : মহিলা	MVY1542741 ফটো উপলব্ধ



511 নাম : গুণ্ডাশ্বৰ চৌহান পিতাৰ নাম: ৰাজপতি চৌহান ঘৰ নং : 216 বয়স : 55 লিঙ্গ : পুৰুষ	MVY1076353 ফটো উপলব্ধ	512 নাম : পাৰ্বতী বাঢ়ৈ মাতৃৰ নাম: ৰেৱতী বাঢ়ৈ ঘৰ নং : 216 বয়স : 51 লিঙ্গ : পুৰুষ	MVY1542763 ফটো উপলব্ধ	513 নাম : ভোলা চৌহান পিতাৰ নাম: গুণ্ডেশ্বৰ চৌহান ঘৰ নং : 216 বয়স : 26 লিঙ্গ : পুৰুষ	MVY2469484 ফটো উপলব্ধ
514 নাম : ৰেণু চৌহান পিতাৰ নাম: গুণ্ডেশ্বৰ চৌহান ঘৰ নং : 216 বয়স : 23 লিঙ্গ : মহিলা	TOX0099317 ফটো উপলব্ধ	515 নাম : কেশবানন্দ গগৈ পিতাৰ নাম: ঘন গগৈ ঘৰ নং : 219 বয়স : 52 লিঙ্গ : পুৰুষ	MVY1542774 ফটো উপলব্ধ	516 নাম : ৰেখামণি গগৈ স্বামীৰ নাম: কেশৱানন্দ গগৈ ঘৰ নং : 219 বয়স : 45 লিঙ্গ : মহিলা	MVY1563888 ফটো উপলব্ধ
517 নাম : বিনদ গগৈ পিতাৰ নাম: ঘন গগৈ ঘৰ নং : 219 বয়স : 44 লিঙ্গ : পুৰুষ	MVY0107797 ফটো উপলব্ধ	518 নাম : অভিজিৎ গগৈ পিতাৰ নাম: কেশৱ গগৈ ঘৰ নং : 219 বয়স : 26 লিঙ্গ : পুৰুষ	MVY0253849 ফটো উপলব্ধ	519 নাম : বিনিতা গগৈ পিতাৰ নাম: কেশৱানন্দ গগৈ ঘৰ নং : 217 বয়স : 23 লিঙ্গ : মহিলা	MVY2457505 ফটো উপলব্ধ
520 নাম : দেবেনু বড়া পিতাৰ নাম: তুৰ্থেশ্বৰ বড়া ঘৰ নং : 218 বয়স : 67 লিঙ্গ : পুৰুষ	MVY1542796 ফটো উপলব্ধ	521 নাম : মামণি বড়া স্বামীৰ নাম: দেবেন বড়া ঘৰ নং : 218 বয়স : 48 লিঙ্গ : মহিলা	MVY1542809 ফটো উপলব্ধ	522 নাম : পল্লৱ বড়া পিতাৰ নাম: দেবেন বড়া ঘৰ নং : 218 বয়স : 25 লিঙ্গ : পুৰুষ	MVY0387977 ফটো উপলব্ধ
523 নাম : সমতী দ্বীপশিখা বৰা পিতাৰ নাম: শ্ৰী দেবেন বৰা ঘৰ নং : 218 বয়স : 23 লিঙ্গ : মহিলা	MVY0317776 ফটো উপলব্ধ	524 নাম : মুহিবুল ৰহমান পিতাৰ নাম: আব্দুল ৰচিদ ঘৰ নং : 218 বয়স : 87 লিঙ্গ : পুৰুষ	MVY1542821 ফটো উপলব্ধ	525 নাম : ছলিমুৰ ৰহমান পিতাৰ নাম: মুহিবুল ৰহমান ঘৰ নং : 218 বয়স : 46 লিঙ্গ : পুৰুষ	MVY1542854 ফটো উপলব্ধ
526 নাম : আবিদুৰ ৰহমান পিতাৰ নাম: মুহিবুল ৰহমান ঘৰ নং : 218 বয়স : 43 লিঙ্গ : পুৰুষ	MVY1542865 ফটো উপলব্ধ	527 নাম : হবিবুল ৰহমান পিতাৰ নাম: মুহিবুল ৰহমান ঘৰ নং : 218 বয়স : 41 লিঙ্গ : পুৰুষ	MVY1542876 ফটো উপলব্ধ	528 নাম : মুছফিকা বেগম স্বামীৰ নাম: হবিবুল ৰহমান ঘৰ নং : 218 বয়স : 34 লিঙ্গ : মহিলা	MVY0384123 ফটো উপলব্ধ
529 নাম : নৰি ৰহমান স্বামীৰ নাম: আবিদুৰ ৰহমান ঘৰ নং : 219 বয়স : 33 লিঙ্গ : মহিলা	MVY0381087 ফটো উপলব্ধ	530 নাম : চেলিমা খাতুন স্বামীৰ নাম: চেলিমুল ৰহমান ঘৰ নং : 219 বয়স : 28 লিঙ্গ : মহিলা	MVY0389072 ফটো উপলব্ধ	531 নাম : বাস্তি কোঁৱৰ স্বামীৰ নাম: থাণেশ্বৰ কোঁৱৰ ঘৰ নং : 220 বয়স : 67 লিঙ্গ : মহিলা	MVY1542898 ফটো উপলব্ধ
532 নাম : হৰেন বৰঠাকুৰ পিতাৰ নাম: দেবেন বৰঠাকুৰ ঘৰ নং : 220 বয়স : 66 লিঙ্গ : পুৰুষ	MVY1542923 ফটো উপলব্ধ	533 নাম : তপন কোঁৱৰ পিতাৰ নাম: থাণেশ্বৰ কোঁৱৰ ঘৰ নং : 220 বয়স : 44 লিঙ্গ : পুৰুষ	MVY1542901 ফটো উপলব্ধ	534 নাম : উৎপল কোঁৱৰ পিতাৰ নাম: থাণেশ্বৰ কোঁৱৰ ঘৰ নং : 220 বয়স : 41 লিঙ্গ : পুৰুষ	MVY1542912 ফটো উপলব্ধ
535 নাম : নিৰ কোঁৱৰ স্বামীৰ নাম: তপন কোঁৱৰ ঘৰ নং : 220 বয়স : 37 লিঙ্গ : মহিলা	MVY0255604 ফটো উপলব্ধ	536 নাম : বিনিতা কোঁৱৰ স্বামীৰ নাম: উৎপল কোঁৱৰ ঘৰ নং : 220 বয়স : 35 লিঙ্গ : মহিলা	MVY1542934 ফটো উপলব্ধ	537 নাম : নয়নজ্যোতি কোঁৱৰ পিতাৰ নাম: উৎপল কোঁৱৰ ঘৰ নং : 220 বয়স : 19 লিঙ্গ : পুৰুষ	TOX0118463 ফটো উপলব্ধ
538 নাম : অৰুণ কোঁৱৰ পিতাৰ নাম: ফণিধৰ কোঁৱৰ ঘৰ নং : 221 বয়স : 65 লিঙ্গ : পুৰুষ	MVY1542967 ফটো উপলব্ধ	539 নাম : পুণ্য গগৈ কোঁৱৰ স্বামীৰ নাম: অৰুণ কোঁৱৰ ঘৰ নং : 221 বয়স : 57 লিঙ্গ : মহিলা	MVY1542978 ফটো উপলব্ধ	540 নাম : মিনতি কোঁৱৰ স্বামীৰ নাম: ৰবিন কোঁৱৰ ঘৰ নং : 222 বয়স : 56 লিঙ্গ : মহিলা	MVY1543006 ফটো উপলব্ধ



541 নাম : ঋতুৰাজ কোঁৱৰ পিতাৰ নাম : ৰবিন কোঁৱৰ ঘৰ নং : 222 বয়স : 26 লিঙ্গ : পুৰুষ	MVY0379040 ফটো উপলব্ধ	542 নাম : পল্লবী কোঁৱৰ পিতাৰ নাম : ৰবিন কোঁৱৰ ঘৰ নং : 222 বয়স : 23 লিঙ্গ : মহিলা	MVY0490201 ফটো উপলব্ধ	543 নাম : ধনেশ্বৰী ফুকন স্বামীৰ নাম : দিলীপ ফুকন ঘৰ নং : 223 বয়স : 55 লিঙ্গ : মহিলা	MVY1543028 ফটো উপলব্ধ
544 নাম : সিদ্ধাৰ্থ ফুকন পিতাৰ নাম : দিলীপ ফুকন ঘৰ নং : 223 বয়স : 40 লিঙ্গ : পুৰুষ	MVY1543039 ফটো উপলব্ধ	545 নাম : নন্দিতা লাচিত ফুকন স্বামীৰ নাম : সিদ্ধাৰ্থ ফুকন ঘৰ নং : 223 বয়স : 38 লিঙ্গ : মহিলা	MVY1564110 ফটো উপলব্ধ	546 নাম : অনিল ফুকন পিতাৰ নাম : দিলীপ ফুকন ঘৰ নং : 223 বয়স : 36 লিঙ্গ : পুৰুষ	MVY1543040 ফটো উপলব্ধ
547 নাম : জুলী ফুকন স্বামীৰ নাম : অনিল ফুকন ঘৰ নং : 223 বয়স : 27 লিঙ্গ : মহিলা	TOX0013987 ফটো উপলব্ধ	548 নাম : পুতলী কোঁৱৰ স্বামীৰ নাম : বিদ্যাধৰ কোঁৱৰ ঘৰ নং : 228 বয়স : 63 লিঙ্গ : মহিলা	MVY1543062 ফটো উপলব্ধ	549 নাম : চন্দ্ৰমা কোঁৱৰ স্বামীৰ নাম : শিবকান্ত কোঁৱৰ ঘৰ নং : 228 বয়স : 37 লিঙ্গ : মহিলা	MVY1543051 ফটো উপলব্ধ
550 নাম : চিত্ত ৰঞ্জন গগৈ পিতাৰ নাম : উমা কান্ত গগৈ ঘৰ নং : 224 বয়স : 60 লিঙ্গ : পুৰুষ	MVY0441188 ফটো উপলব্ধ	551 নাম : বন্তী গগৈ স্বামীৰ নাম : চিত্ত ৰঞ্জন গগৈ ঘৰ নং : 224 বয়স : 48 লিঙ্গ : মহিলা	MVY0441592 ফটো উপলব্ধ	552 নাম : নিষ্কান্ত গগৈ পিতাৰ নাম : চিত্ত ৰঞ্জন গগৈ ঘৰ নং : 224 বয়স : 22 লিঙ্গ : পুৰুষ	TOX0043844 ফটো উপলব্ধ
553 নাম : হৰি বড়া পিতাৰ নাম : টুখেশ্বৰ বড়া ঘৰ নং : 225 বয়স : 78 লিঙ্গ : পুৰুষ	MVY1543084 ফটো উপলব্ধ	554 নাম : মীনা বড়া স্বামীৰ নাম : হৰি বড়া ঘৰ নং : 225 বয়স : 59 লিঙ্গ : মহিলা	MVY1543095 ফটো উপলব্ধ	555 নাম : নবীন বৰদলৈ পিতাৰ নাম : মানসিং বৰদলৈ ঘৰ নং : 225 বয়স : 45 লিঙ্গ : পুৰুষ	MVY0426957 ফটো উপলব্ধ
556 নাম : যদুমণি বড়া পিতাৰ নাম : হৰি বড়া ঘৰ নং : 225 বয়স : 42 লিঙ্গ : পুৰুষ	MVY1543108 ফটো উপলব্ধ	557 নাম : মৰমী বড়া স্বামীৰ নাম : যদুমণি বড়া ঘৰ নং : 225 বয়স : 38 লিঙ্গ : মহিলা	MVY1543119 ফটো উপলব্ধ	558 নাম : মৰমী বড়া বৰদলৈ স্বামীৰ নাম : নবীন বৰদলৈ ঘৰ নং : 225 বয়স : 35 লিঙ্গ : মহিলা	MVY0040287 ফটো উপলব্ধ
559 নাম : কৃষ্ণমণি বড়া পিতাৰ নাম : যদুমণি বড়া ঘৰ নং : 225 বয়স : 22 লিঙ্গ : পুৰুষ	MVY2478154 ফটো উপলব্ধ	560 নাম : ৰুমী গগৈ চেতিয়া স্বামীৰ নাম : হিউম্যান চেতিয়া ঘৰ নং : 225 বয়স : 39 লিঙ্গ : মহিলা	MVY0186114 ফটো উপলব্ধ	561 নাম : হোমেন চেতিয়া পিতাৰ নাম : চিদানন্দ চেতিয়া ঘৰ নং : 225 বয়স : 44 লিঙ্গ : পুৰুষ	MVY0372995 ফটো উপলব্ধ
562 নাম : সুদীপ্ত চেতিয়া পিতাৰ নাম : হোমেন চেতিয়া ঘৰ নং : 225 বয়স : 19 লিঙ্গ : পুৰুষ	TOX0137992 ফটো উপলব্ধ	563 নাম : উষাধৰ শইকীয়া পিতাৰ নাম : নথুৰাম শইকীয়া ঘৰ নং : 226 বয়স : 76 লিঙ্গ : পুৰুষ	MVY1543120 ফটো উপলব্ধ	564 নাম : বিনা শইকীয়া স্বামীৰ নাম : উষাধৰ শইকীয়া ঘৰ নং : 226 বয়স : 65 লিঙ্গ : মহিলা	MVY1543131 ফটো উপলব্ধ
565 নাম : পংকজ শইকীয়া পিতাৰ নাম : উষাধৰ শইকীয়া ঘৰ নং : 226 বয়স : 33 লিঙ্গ : পুৰুষ	MVY0009061 ফটো উপলব্ধ	566 নাম : মিনাক্ষী বৰা শইকীয়া স্বামীৰ নাম : পংকজ শইকীয়া ঘৰ নং : 226 বয়স : 27 লিঙ্গ : মহিলা	MVY0253880 ফটো উপলব্ধ	567 নাম : সুৱেন সন্দিকৈ পিতাৰ নাম : তলখৰ্গ সন্দিকৈ ঘৰ নং : 226 বয়স : 38 লিঙ্গ : পুৰুষ	MVY1564256 ফটো উপলব্ধ
568 নাম : মমী কোঁৱৰ সন্দিকৈ স্বামীৰ নাম : সুৱেন সন্দিকৈ ঘৰ নং : 226 বয়স : 36 লিঙ্গ : মহিলা	MVY1564267 ফটো উপলব্ধ	569 নাম : বাবুলাল ভূমিজ পিতাৰ নাম : ভাদুবা ভূমিজ ঘৰ নং : 229 বয়স : 66 লিঙ্গ : পুৰুষ	MVY1543153 ফটো উপলব্ধ	570 নাম : নগেন ভূমিজ পিতাৰ নাম : বাবুলাল ভূমিজ ঘৰ নং : 229 বয়স : 32 লিঙ্গ : পুৰুষ	MVY0107995 ফটো উপলব্ধ



571 নাম : সন্ধ্যা ভূমিজ স্বামীৰ নাম : নগেন ভূমিজ ঘৰ নং : ২২৭ বয়স : 31 লিঙ্গ : মহিলা	MVY0159616 ফটো উপলব্ধ	572 নাম : বিশ্বনাথ ভূমিজ পিতাৰ নাম : বাবুলাল ভূমিজ ঘৰ নং : ২২৭ বয়স : 28 লিঙ্গ : পুৰুষ	MVY0108027 ফটো উপলব্ধ	573 নাম : কমল ভূমিজ পিতাৰ নাম : বাবুলাল ভূমিজ ঘৰ নং : ২২৭ বয়স : 26 লিঙ্গ : পুৰুষ	MVY0500751 ফটো উপলব্ধ
574 নাম : মণিকা মাজী ভূমিজ স্বামীৰ নাম : বিশ্বনাথ ভূমিজ ঘৰ নং : 227 বয়স : 26 লিঙ্গ : মহিলা	MVY2448231 ফটো উপলব্ধ	575 নাম : পূজা ভূমিজ স্বামীৰ নাম : কমল ভূমিজ ঘৰ নং : 227 বয়স : 19 লিঙ্গ : মহিলা	TOX0115899 ফটো উপলব্ধ	576 নাম : বাননী ভূমিজ স্বামীৰ নাম : দাসা ভূমিজ ঘৰ নং : ২২৯ক বয়স : 66 লিঙ্গ : মহিলা	MVY0124867 ফটো উপলব্ধ
577 নাম : ভণী ভূমিজ পিতাৰ নাম : দাসা ভূমিজ ঘৰ নং : ২২৯ক বয়স : 49 লিঙ্গ : মহিলা	MVY0124875 ফটো উপলব্ধ	578 নাম : প্রমোদ ফুকন পিতাৰ নাম : অকণি ফুকন ঘৰ নং : ২৩১ বয়স : 52 লিঙ্গ : পুৰুষ	MVY1543222 ফটো উপলব্ধ	579 নাম : মিশালী ফুকন স্বামীৰ নাম : প্রমোদ ফুকন ঘৰ নং : ২৩১ বয়স : 48 লিঙ্গ : মহিলা	MVY1543233 ফটো উপলব্ধ
580 নাম : পূৰ্ণিমা ফুকন গগৈ স্বামীৰ নাম : বিনোদ গগৈ ঘৰ নং : ২৩১ বয়স : 31 লিঙ্গ : মহিলা	MVY1564109 ফটো উপলব্ধ	581 নাম : বিতু ফুকন পিতাৰ নাম : প্রমোদ ফুকন ঘৰ নং : ২৩১ বয়স : 28 লিঙ্গ : পুৰুষ	MVY0151423 ফটো উপলব্ধ	582 নাম : বনশ্ৰী ফুকন স্বামীৰ নাম : বিতু ফুকন ঘৰ নং : 231 বয়স : 25 লিঙ্গ : মহিলা	MVY0437525 ফটো উপলব্ধ
583 নাম : গোবিন্দ কোঁৱৰ পিতাৰ নাম : কুলাই কোঁৱৰ ঘৰ নং : ২৩২ বয়স : 90 লিঙ্গ : পুৰুষ	MVY1564007 ফটো উপলব্ধ	584 নাম : হৰেচ কোঁৱৰ পিতাৰ নাম : গোবিন্দ কোঁৱৰ ঘৰ নং : ২৩২ বয়স : 52 লিঙ্গ : পুৰুষ	MVY1543244 ফটো উপলব্ধ	585 নাম : ভবানী কোঁৱৰ স্বামীৰ নাম : হৰেচ কোঁৱৰ ঘৰ নং : ২৩২ বয়স : 48 লিঙ্গ : মহিলা	MVY1543255 ফটো উপলব্ধ
586 নাম : সদানন্দ কোঁৱৰ পিতাৰ নাম : গোবিন্দ কোঁৱৰ ঘৰ নং : ২৩২ বয়স : 45 লিঙ্গ : পুৰুষ	MVY1564018 ফটো উপলব্ধ	587 নাম : ৰতি কোঁৱৰ স্বামীৰ নাম : হৰেশ কোঁৱৰ ঘৰ নং : 232 বয়স : 39 লিঙ্গ : মহিলা	MVY0388025 ফটো উপলব্ধ	588 নাম : চিত্ৰা কোঁৱৰ স্বামীৰ নাম : সদানন্দ কোঁৱৰ ঘৰ নং : ২৩২ বয়স : 36 লিঙ্গ : মহিলা	MVY1564030 ফটো উপলব্ধ
589 নাম : নিতুল কোবৰ পিতাৰ নাম : হৰেছ কোবৰ ঘৰ নং : 232 বয়স : 33 লিঙ্গ : পুৰুষ	MVY0265223 ফটো উপলব্ধ	590 নাম : মৃদল সন্দিকৈ পিতাৰ নাম : লক্ষী সন্দিকৈ ঘৰ নং : ২৩২ক বয়স : 46 লিঙ্গ : পুৰুষ	MVY0254854 ফটো উপলব্ধ	591 নাম : দীপ্তি সন্দিকৈ স্বামীৰ নাম : মৃদল সন্দিকৈ ঘৰ নং : 232ক বয়স : 38 লিঙ্গ : মহিলা	MVY0388017 ফটো উপলব্ধ
592 নাম : জগত সন্দিকৈ পিতাৰ নাম : মৃদল সন্দিকৈ ঘৰ নং : ২৩২ক বয়স : 20 লিঙ্গ : পুৰুষ	TOX0073445 ফটো উপলব্ধ	593 নাম : দিপালী শইকীয়া স্বামীৰ নাম : টংকেশ্বৰ শইকীয়া ঘৰ নং : ২৩৩ বয়স : 65 লিঙ্গ : মহিলা	MVY1543266 ফটো উপলব্ধ	594 নাম : নৰেন শইকীয়া মাতৃৰ নাম : দিপালী শইকীয়া ঘৰ নং : ২৩৩ বয়স : 43 লিঙ্গ : পুৰুষ	MVY1543277 ফটো উপলব্ধ
595 নাম : চম্পা শইকীয়া স্বামীৰ নাম : প্রদীপ শইকীয়া ঘৰ নং : ২৩৩ বয়স : 41 লিঙ্গ : মহিলা	MVY1543299 ফটো উপলব্ধ	596 নাম : প্রদীপ শইকীয়া পিতাৰ নাম : টংকেশ্বৰ শইকীয়া ঘৰ নং : ২৩৩ বয়স : 40 লিঙ্গ : পুৰুষ	MVY1543288 ফটো উপলব্ধ	597 নাম : হীৰা শইকীয়া স্বামীৰ নাম : নৰেন শইকীয়া ঘৰ নং : 233 বয়স : 35 লিঙ্গ : মহিলা	MVY0042887 ফটো উপলব্ধ
598 নাম : গৌনিন চন্দ্ৰ বড়া পিতাৰ নাম : মাগীৰাম বড়া ঘৰ নং : ২৩৪ বয়স : 78 লিঙ্গ : পুৰুষ	MVY1543302 ফটো উপলব্ধ	599 নাম : বেণু বড়া স্বামীৰ নাম : গৌনিন বড়া ঘৰ নং : ২৩৪ বয়স : 62 লিঙ্গ : মহিলা	MVY1543313 ফটো উপলব্ধ	600 নাম : প্রশান্ত বড়া পিতাৰ নাম : গৌনিন বড়া ঘৰ নং : 234 বয়স : 47 লিঙ্গ : পুৰুষ	MVY1543324 ফটো উপলব্ধ

601 নাম : উত্তম বড়া পিতাৰ নাম: গুণিন বড়া ঘৰ নং : ২৩৪ বয়স : 44 লিঙ্গ : পুৰুষ	MVY1543335 ফটো উপলব্ধ	602 নাম : ৰিতুমাণি বড়া স্বামীৰ নাম: প্ৰশান্তি বড়া ঘৰ নং : ২৩৪ বয়স : 41 লিঙ্গ : মহিলা	MVY0009062 ফটো উপলব্ধ	603 নাম : তুষা বড়া স্বামীৰ নাম: উত্তম বড়া ঘৰ নং : ২৩৪ বয়স : 36 লিঙ্গ : মহিলা	MVY1564278 ফটো উপলব্ধ
604 নাম : অভিজিত বড়া পিতাৰ নাম: গৌৰিন বড়া ঘৰ নং : 234 বয়স : 30 লিঙ্গ : পুৰুষ	MVY0043257 ফটো উপলব্ধ	E 605 নাম : ধনেশ্বৰী ফুকন স্বামীৰ নাম: সদানন্দ ফুকন ঘৰ নং : ২৩৫ বয়স : 66 লিঙ্গ : মহিলা	MVY1543379 ফটো উপলব্ধ	606 নাম : পদাধৰ ফুকন পিতাৰ নাম: সদানন্দ ফুকন ঘৰ নং : ২৩৫ বয়স : 51 লিঙ্গ : পুৰুষ	MVY1543380 ফটো উপলব্ধ
607 নাম : নিৰুমা ফুকন স্বামীৰ নাম: শ্ৰী পদাধৰ ফুকন ঘৰ নং : ২৩৫ বয়স : 44 লিঙ্গ : মহিলা	MVY1543415 ফটো উপলব্ধ	608 নাম : মনি ফুকন স্বামীৰ নাম: ৰহিত ফুকন ঘৰ নং : ২৩৫ বয়স : 42 লিঙ্গ : মহিলা	MVY1543437 ফটো উপলব্ধ	609 নাম : ৰুহীত ফুকন পিতাৰ নাম: সদানন্দ ফুকন ঘৰ নং : ২৩৫ বয়স : 42 লিঙ্গ : পুৰুষ	MVY1543391 ফটো উপলব্ধ
610 নাম : হিৰেন্দ্ৰ ফুকন পিতাৰ নাম: সদানন্দ ফুকন ঘৰ নং : ২৩৫ বয়স : 39 লিঙ্গ : পুৰুষ	MVY1543404 ফটো উপলব্ধ	611 নাম : প্ৰদীপ ফুকন পিতাৰ নাম: সদানন্দ ফুকন ঘৰ নং : ২৩৫ বয়স : 35 লিঙ্গ : পুৰুষ	MVY1543426 ফটো উপলব্ধ	612 নাম : ৰাজু ফুকন পিতাৰ নাম: সদানন্দ ফুকন ঘৰ নং : ২৩৫ বয়স : 33 লিঙ্গ : পুৰুষ	MVY1564187 ফটো উপলব্ধ
613 নাম : মমী ফুকন স্বামীৰ নাম: ৰাজু ফুকন ঘৰ নং : 235 বয়স : 32 লিঙ্গ : মহিলা	MVY0385260 ফটো উপলব্ধ	614 নাম : বিজু ফুকন পিতাৰ নাম: সদানন্দ ফুকন ঘৰ নং : ২৩৫ বয়স : 31 লিঙ্গ : পুৰুষ	MVY0160598 ফটো উপলব্ধ	615 নাম : বুলি ফুকন স্বামীৰ নাম: হিৰেন্দ্ৰ ফুকন ঘৰ নং : ২৩৫ বয়স : 30 লিঙ্গ : মহিলা	MVY0150391 ফটো উপলব্ধ
616 নাম : পাৰিজাত ফুকন পিতাৰ নাম: পদাধৰ ফুকন ঘৰ নং : ২৩৫ বয়স : 19 লিঙ্গ : মহিলা	TOX0106815 ফটো উপলব্ধ	617 নাম : লোকনাথ ফুকন পিতাৰ নাম: মুনি ফুকন ঘৰ নং : ২৩৬ বয়স : 68 লিঙ্গ : পুৰুষ	MVY1543448 ফটো উপলব্ধ	618 নাম : প্ৰমিলা ফুকন স্বামীৰ নাম: লোকনাথ ফুকন ঘৰ নং : 236 বয়স : 52 লিঙ্গ : মহিলা	MVY1539351 ফটো উপলব্ধ
619 নাম : বুবু ফুকন পিতাৰ নাম: লোকনাথ ফুকন ঘৰ নং : ২৩৬ বয়স : 40 লিঙ্গ : পুৰুষ	MVY1543459 ফটো উপলব্ধ	620 নাম : ভগু ফুকন পিতাৰ নাম: লোকনাথ ফুকন ঘৰ নং : ২৩৬ বয়স : 36 লিঙ্গ : পুৰুষ	MVY1564212 ফটো উপলব্ধ	621 নাম : দেৱযানী ফুকন স্বামীৰ নাম: বুবু ফুকন ঘৰ নং : ২৩৬ বয়স : 33 লিঙ্গ : মহিলা	MVY1564176 ফটো উপলব্ধ
622 নাম : পৰী ফুকন স্বামীৰ নাম: ভগু ফুকন ঘৰ নং : 236 বয়স : 24 লিঙ্গ : মহিলা	MVY0436089 ফটো উপলব্ধ	623 নাম : সঞ্জু ভূমিজ গগৈ স্বামীৰ নাম: গোপাল গগৈ ঘৰ নং : 236ক বয়স : 51 লিঙ্গ : মহিলা	MVY2461697 ফটো উপলব্ধ	624 নাম : গোপাল গগৈ পিতাৰ নাম: অকন গগৈ ঘৰ নং : ২৩৬ক বয়স : 51 লিঙ্গ : পুৰুষ	MVY0254797 ফটো উপলব্ধ
625 নাম : বিজুমনি চেংধৰা স্বামীৰ নাম: ৰঞ্জিত চেংধৰা ঘৰ নং : ২৩৭ বয়স : 41 লিঙ্গ : মহিলা	MVY1543471 ফটো উপলব্ধ	626 নাম : সমীৰণ শৰ্মা পিতাৰ নাম: দীলিপ কুমাৰ শৰ্মা ঘৰ নং : ২৩৭ক বয়স : 45 লিঙ্গ : পুৰুষ	MVY0373027 ফটো উপলব্ধ	627 নাম : জ্যোতি শৰ্মা স্বামীৰ নাম: সমীৰণ শৰ্মা ঘৰ নং : ২৩৭ক বয়স : 42 লিঙ্গ : মহিলা	MVY0372938 ফটো উপলব্ধ
628 নাম : লক্ষী বৈষ্ণৱ স্বামীৰ নাম: পৰমানন্দ বৈষ্ণৱ ঘৰ নং : ২৩৮ বয়স : 75 লিঙ্গ : মহিলা	MVY1543493 ফটো উপলব্ধ	629 নাম : সনন্দ সৌকাধৰা পিতাৰ নাম: পৰমানন্দ সৌকাধৰা ঘৰ নং : ২৩৮ বয়স : 58 লিঙ্গ : পুৰুষ	MVY1543506 ফটো উপলব্ধ	630 নাম : মিন গগৈ পিতাৰ নাম: সুনন্দ সৌকাধৰা ঘৰ নং : ২৩৮ বয়স : 56 লিঙ্গ : মহিলা	MVY1543517 ফটো উপলব্ধ



631 নাম : দেবানন্দ সৌকাধৰা পিতাৰ নাম: পৰমানন্দ সৌকাধৰা ঘৰ নং : ২৩৮ বয়স : 51 লিঙ্গ : পুৰুষ	MVY1543528 ফটো উপলব্ধ	632 নাম : কৌশিক সৌকাধৰা পিতাৰ নাম: সুনন্দ সৌকাধৰা ঘৰ নং : ২৩৮ বয়স : 22 লিঙ্গ : পুৰুষ	MVY0429068 ফটো উপলব্ধ	633 নাম : প্ৰিয়ান্বী সৌকাধৰা পিতাৰ নাম: দেবানন্দ সৌকাধৰা ঘৰ নং : ২৩৮ বয়স : 19 লিঙ্গ : মহিলা	TOX0137422 ফটো উপলব্ধ
634 নাম : গোলাপ দুৱৰী পিতাৰ নাম: সৰুমাৰী দুৱৰী ঘৰ নং : ২৩৯ বয়স : 56 লিঙ্গ : পুৰুষ	MVY1543551 ফটো উপলব্ধ	635 নাম : অনিতা দুৱৰী স্বামীৰ নাম: গৌপাল দুৱৰী ঘৰ নং : ২৩৯ বয়স : 47 লিঙ্গ : মহিলা	MVY1543562 ফটো উপলব্ধ	636 নাম : দিগন্ত দুৱৰী পিতাৰ নাম: গুপাল দুৱৰী ঘৰ নং : 239 বয়স : 33 লিঙ্গ : পুৰুষ	MVY0244350 ফটো উপলব্ধ
637 নাম : নিকুমনি দুৱৰী স্বামীৰ নাম: দিগন্ত দুৱৰী ঘৰ নং : 239 বয়স : 32 লিঙ্গ : মহিলা	TOX0030510 ফটো উপলব্ধ	638 নাম : দিপালি দুৱৰী স্বামীৰ নাম: দিগন্ত দুৱৰী ঘৰ নং : ২৩৯ বয়স : 31 লিঙ্গ : মহিলা	MVY0389395 ফটো উপলব্ধ	639 নাম : প্ৰবিন্দ দুৱৰী পিতাৰ নাম: গৌপাল দুৱৰী ঘৰ নং : 239 বয়স : 30 লিঙ্গ : পুৰুষ	MVY0244251 ফটো উপলব্ধ
640 নাম : জয়ন্ত দুৱৰী পিতাৰ নাম: গৌপাল দুৱৰী ঘৰ নং : ২৩৯ বয়স : 29 লিঙ্গ : পুৰুষ	MVY0151001 ফটো উপলব্ধ	641 নাম : নন্দ গড় পিতাৰ নাম: প্ৰদীপ গড় ঘৰ নং : 239 বয়স : 27 লিঙ্গ : পুৰুষ	TOX0056960 ফটো উপলব্ধ	642 নাম : মিতালী গুগৈ দুৱৰী স্বামীৰ নাম: প্ৰবিন্দ দুৱৰী ঘৰ নং : 239 বয়স : 26 লিঙ্গ : মহিলা	MVY0244194 ফটো উপলব্ধ
643 নাম : পুনেশ্বৰী দুৱৰী স্বামীৰ নাম: দিনেশ দুৱৰী ঘৰ নং : ২৪০ বয়স : 58 লিঙ্গ : মহিলা	MVY1543573 ফটো উপলব্ধ	644 নাম : লক্ষ্মীমণি টিপমিয়া দুৱৰা স্বামীৰ নাম: অনন্ত দুৱৰা ঘৰ নং : ২৪০ বয়স : 39 লিঙ্গ : মহিলা	MVY0217299 ফটো উপলব্ধ	645 নাম : অনন্ত দুৱৰা পিতাৰ নাম: দিনেশ দুৱৰা ঘৰ নং : ২৪০ বয়স : 38 লিঙ্গ : পুৰুষ	MVY1564381 ফটো উপলব্ধ
646 নাম : চমাৰ কুমাৰ মাতৃৰ নাম: চম্বাৰী কুমাৰ ঘৰ নং : ২৪১ বয়স : 68 লিঙ্গ : পুৰুষ	MVY1543608 ফটো উপলব্ধ	647 নাম : কুসুম কুমাৰ স্বামীৰ নাম: চমাৰু কুমাৰ ঘৰ নং : ২৪১ বয়স : 59 লিঙ্গ : মহিলা	MVY1543619 ফটো উপলব্ধ	648 নাম : ৰঞ্জিতা তাঁতি কুমাৰ স্বামীৰ নাম: গৌতম কুমাৰ ঘৰ নং : 241 বয়স : 30 লিঙ্গ : মহিলা	MVY0259713 ফটো উপলব্ধ
649 নাম : গৌতম কুমাৰ পিতাৰ নাম: চমাৰু কুমাৰ ঘৰ নং : ২৪১ বয়স : 27 লিঙ্গ : পুৰুষ	MVY0258459 ফটো উপলব্ধ	650 নাম : কমল দুৱৰী পিতাৰ নাম: বাপুৰাম দুৱৰী ঘৰ নং : ২৪২ বয়স : 66 লিঙ্গ : পুৰুষ	MVY1543620 ফটো উপলব্ধ	651 নাম : প্ৰভাবতী দুৱৰী স্বামীৰ নাম: কমল দুৱৰী ঘৰ নং : ২৪২ বয়স : 57 লিঙ্গ : মহিলা	MVY1543631 ফটো উপলব্ধ
652 নাম : সোনালী দুৱৰী পিতাৰ নাম: বাপুৰাম দুৱৰী ঘৰ নং : ২৪২ বয়স : 41 লিঙ্গ : মহিলা	MVY1543664 ফটো উপলব্ধ	653 নাম : জিন্ট দুৱৰা পিতাৰ নাম: কমল দুৱৰা ঘৰ নং : ২৪২ বয়স : 38 লিঙ্গ : পুৰুষ	MVY1543642 ফটো উপলব্ধ	654 নাম : ৰাতুল দুৱৰা পিতাৰ নাম: কমল দুৱৰা ঘৰ নং : ২৪২ বয়স : 36 লিঙ্গ : পুৰুষ	MVY1543653 ফটো উপলব্ধ
655 নাম : লুকমনী গুগৈ দুৱৰা স্বামীৰ নাম: জিন্ট দুৱৰা ঘৰ নং : 242 বয়স : 23 লিঙ্গ : মহিলা	MVY0508861 ফটো উপলব্ধ	656 নাম : আইতী বৰফুকন স্বামীৰ নাম: ভীম বৰফুকন ঘৰ নং : ২৪২ক বয়স : 56 লিঙ্গ : মহিলা	MVY0217398 ফটো উপলব্ধ	657 নাম : চামতু কুমাৰ পিতাৰ নাম: বৃধু কুমাৰ ঘৰ নং : ২৪৩ বয়স : 62 লিঙ্গ : পুৰুষ	MVY1543675 ফটো উপলব্ধ
658 নাম : মুন কুমাৰ স্বামীৰ নাম: চামতু কুমাৰ ঘৰ নং : ২৪৩ বয়স : 53 লিঙ্গ : মহিলা	MVY1543686 ফটো উপলব্ধ	659 নাম : চুত কুমাৰ পিতাৰ নাম: সুমিত্ৰা কুমাৰ ঘৰ নং : ২৪৪ বয়স : 58 লিঙ্গ : পুৰুষ	MVY1543700 ফটো উপলব্ধ	660 নাম : মালতী কুমাৰ স্বামীৰ নাম: চুত কুমাৰ ঘৰ নং : ২৪৪ বয়স : 50 লিঙ্গ : মহিলা	MVY1543711 ফটো উপলব্ধ

661	MVY0151100	নাম : শংকৰ কুমাৰ পিতাৰ নাম: জীন কুমাৰ ঘৰ নং : ২৪৪ বয়স : 39 লিঙ্গ : পুৰুষ	ফটো উপলব্ধ	662	MVY0151175	নাম : গোটো কুমাৰ স্বামীৰ নাম: শঙ্কৰ কুমাৰ ঘৰ নং : ২৪৪ বয়স : 34 লিঙ্গ : মহিলা	ফটো উপলব্ধ	663	MVY1543722	নাম : চুৰেন কুমাৰ পিতাৰ নাম: বৃধু কুমাৰ ঘৰ নং : ২৪৫ বয়স : 66 লিঙ্গ : পুৰুষ	ফটো উপলব্ধ
664	MVY1543733	নাম : মিণু কুমাৰ স্বামীৰ নাম: চুৰেন কুমাৰ ঘৰ নং : ২৪৫ বয়স : 52 লিঙ্গ : মহিলা	ফটো উপলব্ধ	665	MVY0393058	নাম : বিজিত কুমাৰ পিতাৰ নাম: সুৰেন কুমাৰ ঘৰ নং : ২৪৫ বয়স : 28 লিঙ্গ : পুৰুষ	ফটো উপলব্ধ	666	MVY0393298	নাম : পাপু কুমাৰ পিতাৰ নাম: চুৰেন কুমাৰ ঘৰ নং : ২৪৫ বয়স : 25 লিঙ্গ : পুৰুষ	ফটো উপলব্ধ
667	TOX0063479	নাম : আসোৰ আলি পিতাৰ নাম: ছফিৰ আলি ঘৰ নং : 246 বয়স : 66 লিঙ্গ : পুৰুষ	ফটো উপলব্ধ	668	TOX0063487	নাম : জমিলা খাতুন স্বামীৰ নাম: আসোৰ আলি ঘৰ নং : 246 বয়স : 54 লিঙ্গ : মহিলা	ফটো উপলব্ধ	669	MVY1543788	নাম : পুণিমা কুমাৰ পিতাৰ নাম: দেবেন কুমাৰ ঘৰ নং : ২৪৬ বয়স : 40 লিঙ্গ : পুৰুষ	ফটো উপলব্ধ
670	MVY0045716	নাম : বিৰেণ কুমাৰ পিতাৰ নাম: দেৱেন কুমাৰ ঘৰ নং : 246 বয়স : 29 লিঙ্গ : পুৰুষ	ফটো উপলব্ধ	671	TOX0063503	নাম : জামিলা খাতুন স্বামীৰ নাম: জমিৰ আলি ঘৰ নং : 246 বয়স : 29 লিঙ্গ : মহিলা	ফটো উপলব্ধ	672	TOX0063495	নাম : জমিৰ আলি পিতাৰ নাম: আছৰ আলি ঘৰ নং : 246 বয়স : 27 লিঙ্গ : পুৰুষ	ফটো উপলব্ধ
673	TOX0063842	নাম : আবল হুছেইন পিতাৰ নাম: আছৰ আলি ঘৰ নং : 246ক বয়স : 26 লিঙ্গ : পুৰুষ	ফটো উপলব্ধ	674	TOX0063859	নাম : নাজিমা খাতুন স্বামীৰ নাম: আবুল হুছেইন ঘৰ নং : 246ক বয়স : 25 লিঙ্গ : মহিলা	ফটো উপলব্ধ	675	MVY1543802	নাম : মাধবী দুবৰী স্বামীৰ নাম: পূৰ্ণা দুবৰী ঘৰ নং : ২৪৭ বয়স : 58 লিঙ্গ : মহিলা	ফটো উপলব্ধ
676	MVY0009063	নাম : দেৱজিত বৰপাত্ৰ গৌহাই পিতাৰ নাম: ৰুপেশ্বৰ বৰপাত্ৰ গৌহাই ঘৰ নং : ২৪৭ বয়স : 49 লিঙ্গ : পুৰুষ	ফটো উপলব্ধ	677	MVY0009064	নাম : গংগামায়া বানা বৰপাত্ৰ গৌহাই স্বামীৰ নাম: দেৱজিত বৰপাত্ৰ গৌহাই ঘৰ নং : ২৪৭ বয়স : 44 লিঙ্গ : মহিলা	ফটো উপলব্ধ	678	MVY1543813	নাম : অজয় দুবৰী পিতাৰ নাম: পূৰ্ণা দুবৰী ঘৰ নং : ২৪৭ বয়স : 44 লিঙ্গ : পুৰুষ	ফটো উপলব্ধ
679	MVY0334979	নাম : প্ৰিয়া বৰপাত্ৰ গৌহাই পিতাৰ নাম: দেৱজিত বৰপাত্ৰ গৌহাই ঘৰ নং : 247 বয়স : 23 লিঙ্গ : মহিলা	ফটো উপলব্ধ	680	TOX0010587	নাম : বিকি বৰপাত্ৰ গৌহাই পিতাৰ নাম: দেৱজিত বৰপাত্ৰ গৌহাই ঘৰ নং : 247 বয়স : 20 লিঙ্গ : পুৰুষ	ফটো উপলব্ধ	681	MVY1543835	নাম : ভূগ সন্দিকৈ স্বামীৰ নাম: থানুৰাম সন্দিকৈ ঘৰ নং : ২৪৮ বয়স : 98 লিঙ্গ : মহিলা	ফটো উপলব্ধ
682	MVY1543846	নাম : বিনোদ সন্দিকৈ মাতৃৰ নাম: ভূগ সন্দিকৈ ঘৰ নং : ২৪৮ বয়স : 60 লিঙ্গ : পুৰুষ	ফটো উপলব্ধ	683	MVY1543857	নাম : জোনালী সন্দিকৈ স্বামীৰ নাম: বিনোদ সন্দিকৈ ঘৰ নং : ২৪৮ বয়স : 51 লিঙ্গ : মহিলা	ফটো উপলব্ধ	684	MVY0009065	নাম : তৰালী গগৈ শইকীয়া স্বামীৰ নাম: লক্ষ্মী শইকীয়া ঘৰ নং : ২৪৮ বয়স : 48 লিঙ্গ : মহিলা	ফটো উপলব্ধ
685	MVY0045948	নাম : লক্ষ্মী শইকীয়া পিতাৰ নাম: নোমাল শইকীয়া ঘৰ নং : 248 বয়স : 46 লিঙ্গ : পুৰুষ	ফটো উপলব্ধ	686	MVY0218297	নাম : দেৱজিত সন্দিকৈ পিতাৰ নাম: বিনোদ সন্দিকৈ ঘৰ নং : ২৪৮ বয়স : 27 লিঙ্গ : পুৰুষ	ফটো উপলব্ধ	687	MVY0444034	নাম : প্ৰিয়ঙ্কা শইকীয়া সন্দিকৈ স্বামীৰ নাম: দেৱজিত সন্দিকৈ ঘৰ নং : ২৪৮ বয়স : 23 লিঙ্গ : মহিলা	ফটো উপলব্ধ
688	MVY1543868	নাম : মিন চেংধৰা স্বামীৰ নাম: সত্যবান চেংধৰা ঘৰ নং : ২৪৯ বয়স : 56 লিঙ্গ : মহিলা	ফটো উপলব্ধ	S 689	MVY0151092	নাম : পুৰবী চেংধৰা পিতাৰ নাম: সত্যবান চেংধৰা ঘৰ নং : ২৪৯ বয়স : 32 লিঙ্গ : মহিলা	ফটো উপলব্ধ	690	MVY0125856	নাম : বিজিত চেংধৰা পিতাৰ নাম: সত্যবান চেংধৰা ঘৰ নং : ২৪৯ বয়স : 30 লিঙ্গ : পুৰুষ	ফটো উপলব্ধ

<p>691</p> <p>নাম : চৰিফ আলি পিতাৰ নাম: মহুৰ আলি ঘৰ নং : 249 বয়স : 25 লিঙ্গ : পুৰুষ</p> <p>MVY0284158</p> <p>ফটো উপলব্ধ</p>	<p>692</p> <p>নাম : ৰশ্ফি কা বেগম স্বামীৰ নাম: চৰিফ আলি আলি ঘৰ নং : 249 বয়স : 23 লিঙ্গ : মহিলা</p> <p>MVY2463495</p> <p>ফটো উপলব্ধ</p>	<p>693</p> <p>নাম : ৰামবাহাদুৰ থাপা পিতাৰ নাম: জয়বাহাদুৰ থাপা ঘৰ নং : 250 বয়স : 60 লিঙ্গ : পুৰুষ</p> <p>MVY0009067</p> <p>ফটো উপলব্ধ</p>
<p>694</p> <p>নাম : পদম বাহাদুৰ থাপা পিতাৰ নাম: জয় বাহাদুৰ থাপা ঘৰ নং : 250 বয়স : 58 লিঙ্গ : পুৰুষ</p> <p>MVY0047258</p> <p>ফটো উপলব্ধ</p>	<p>695</p> <p>নাম : প্ৰেম বাহাদুৰ থাপা পিতাৰ নাম: জয় বাহাদুৰ থাপা ঘৰ নং : 250 বয়স : 54 লিঙ্গ : পুৰুষ</p> <p>MVY0009069</p> <p>ফটো উপলব্ধ</p>	<p>696</p> <p>নাম : কুমাৰী থাপা স্বামীৰ নাম: ৰাম বাহাদুৰ থাপা ঘৰ নং : 250 বয়স : 45 লিঙ্গ : মহিলা</p> <p>MVY0047266</p> <p>ফটো উপলব্ধ</p>
<p>697</p> <p>নাম : মায়ী থাপা স্বামীৰ নাম: প্ৰেম বাহাদুৰ থাপা ঘৰ নং : 250 বয়স : 42 লিঙ্গ : মহিলা</p> <p>MVY0454371</p> <p>ফটো উপলব্ধ</p>	<p>698</p> <p>নাম : সুৰজ থাপা পিতাৰ নাম: ৰাম বাহাদুৰ থাপা ঘৰ নং : 250 বয়স : 26 লিঙ্গ : পুৰুষ</p> <p>MVY0373126</p> <p>ফটো উপলব্ধ</p>	<p>699</p> <p>নাম : বিনোদ থাপা পিতাৰ নাম: প্ৰেম বাহাদুৰ থাপা ঘৰ নং : 250 বয়স : 25 লিঙ্গ : পুৰুষ</p> <p>MVY0449652</p> <p>ফটো উপলব্ধ</p>
<p>700</p> <p>নাম : কৃষ্ণা থাপা স্বামীৰ নাম: বিনোদ থাপা ঘৰ নং : 250 বয়স : 23 লিঙ্গ : মহিলা</p> <p>TOX0021519</p> <p>ফটো উপলব্ধ</p>	<p>701</p> <p>নাম : বিনয় থাপা পিতাৰ নাম: ৰাম বাহাদুৰ থাপা ঘৰ নং : 250 বয়স : 20 লিঙ্গ : পুৰুষ</p> <p>TOX0045229</p> <p>ফটো উপলব্ধ</p>	<p>702</p> <p>নাম : অনিৰুদ্ধ চৌধুৰী পিতাৰ নাম: হৰিদুৰীৰ চৌধুৰী ঘৰ নং : 252 বয়স : 65 লিঙ্গ : পুৰুষ</p> <p>MVY1543915</p> <p>ফটো উপলব্ধ</p>
<p>703</p> <p>নাম : লীলাবতী চৌধুৰী স্বামীৰ নাম: অনিৰুদ্ধ চৌধুৰী ঘৰ নং : 252 বয়স : 58 লিঙ্গ : মহিলা</p> <p>MVY1543926</p> <p>ফটো উপলব্ধ</p>	<p>704</p> <p>নাম : দীপক চৌধুৰী পিতাৰ নাম: অনিৰুদ্ধ চৌধুৰী ঘৰ নং : 252 বয়স : 42 লিঙ্গ : পুৰুষ</p> <p>MVY1543937</p> <p>ফটো উপলব্ধ</p>	<p>705</p> <p>নাম : যশোদা কুমাৰী মাঝি চৌধুৰী স্বামীৰ নাম: দীপক চৌধুৰী ঘৰ নং : 252 বয়স : 33 লিঙ্গ : মহিলা</p> <p>MVY0151860</p> <p>ফটো উপলব্ধ</p>
<p>706</p> <p>নাম : বিকি চৌধুৰী পিতাৰ নাম: অনিৰুদ্ধ চৌধুৰী ঘৰ নং : 252 বয়স : 32 লিঙ্গ : পুৰুষ</p> <p>MVY0218875</p> <p>ফটো উপলব্ধ</p>	<p>707</p> <p>নাম : ৰাধা মাঝি চৌধুৰী স্বামীৰ নাম: বিকি চৌধুৰী ঘৰ নং : 252 বয়স : 27 লিঙ্গ : মহিলা</p> <p>MVY0193391</p> <p>ফটো উপলব্ধ</p>	<p>708</p> <p>নাম : প্ৰিয়ংকা চৌধুৰী পিতাৰ নাম: অনিৰুদ্ধ চৌধুৰী ঘৰ নং : 252 বয়স : 23 লিঙ্গ : মহিলা</p> <p>MVY0316372</p> <p>ফটো উপলব্ধ</p>
<p>709</p> <p>নাম : চন্দ্ৰবতী মাঝী স্বামীৰ নাম: দেউৰতন মাঝী ঘৰ নং : 253 বয়স : 68 লিঙ্গ : মহিলা</p> <p>MVY1543982</p> <p>ফটো উপলব্ধ</p>	<p>710</p> <p>নাম : সৰস্বতী মাঝী স্বামীৰ নাম: নখতৰ মাঝী ঘৰ নং : 253 বয়স : 55 লিঙ্গ : মহিলা</p> <p>MVY1543959</p> <p>ফটো উপলব্ধ</p>	<p>711</p> <p>নাম : পাৰবেচ মাঝী পিতাৰ নাম: নখতৰ মাঝী ঘৰ নং : 253 বয়স : 53 লিঙ্গ : পুৰুষ</p> <p>MVY1543960</p> <p>ফটো উপলব্ধ</p>
<p>712</p> <p>নাম : ৰামচন্দ্ৰ মাঝী পিতাৰ নাম: দেউৰতন মাঝী ঘৰ নং : 253 বয়স : 50 লিঙ্গ : পুৰুষ</p> <p>MVY1543993</p> <p>ফটো উপলব্ধ</p>	<p>713</p> <p>নাম : প্ৰমিলা মাঝী স্বামীৰ নাম: পাৰবেচ মাঝী ঘৰ নং : 253 বয়স : 47 লিঙ্গ : মহিলা</p> <p>MVY1543971</p> <p>ফটো উপলব্ধ</p>	<p>714</p> <p>নাম : ৰমেশ মাঝী পিতাৰ নাম: চান্দ্রাবতী মাঝী ঘৰ নং : 253 বয়স : 46 লিঙ্গ : পুৰুষ</p> <p>MVY1544009</p> <p>ফটো উপলব্ধ</p>
<p>715</p> <p>নাম : দিপক মাঝি মাতৃৰ নাম: চন্দ্ৰবতী মাঝি ঘৰ নং : 253 বয়স : 30 লিঙ্গ : পুৰুষ</p> <p>MVY0048199</p> <p>ফটো উপলব্ধ</p>	<p>716</p> <p>নাম : আনন্দ মাঝি পিতাৰ নাম: ৰামচন্দ্ৰ মাঝি ঘৰ নং : 253 বয়স : 27 লিঙ্গ : পুৰুষ</p> <p>TOX0054825</p> <p>ফটো উপলব্ধ</p>	<p>717</p> <p>নাম : ৰুমী মুৰাৰী মাঝি স্বামীৰ নাম: আনন্দ মাঝি ঘৰ নং : 253 বয়স : 25 লিঙ্গ : মহিলা</p> <p>TOX0054817</p> <p>ফটো উপলব্ধ</p>
<p>718</p> <p>নাম : গুন্দি মাঝি পিতাৰ নাম: পৰবেশ মাঝি ঘৰ নং : 253 বয়স : 21 লিঙ্গ : মহিলা</p> <p>TOX0041483</p> <p>ফটো উপলব্ধ</p>	<p>719</p> <p>নাম : বাহাদুৰ গড় পিতাৰ নাম: হীৰা গড় ঘৰ নং : 258 বয়স : 72 লিঙ্গ : পুৰুষ</p> <p>MVY1544010</p> <p>ফটো উপলব্ধ</p>	<p>720</p> <p>নাম : নিমলী গড় স্বামীৰ নাম: বাহাদুৰ গড় ঘৰ নং : 258 বয়স : 54 লিঙ্গ : মহিলা</p> <p>MVY1544021</p> <p>ফটো উপলব্ধ</p>



721 নাম : মনোজ গড় পিতাৰ নাম: বাহাদুৰ গড় ঘৰ নং : 258 বয়স : 47 লিঙ্গ : পুৰুষ	MVY1544032 ফটো উপলব্ধ	722 নাম : বাধেশ্যাম গড় পিতাৰ নাম: বাহাদুৰ গড় ঘৰ নং : 254 বয়স : 32 লিঙ্গ : পুৰুষ	MVY0048488 ফটো উপলব্ধ	723 নাম : দুৰ্গা গড় পিতাৰ নাম: গোপাল কৰ ঘৰ নং : 254 বয়স : 28 লিঙ্গ : মহিলা	MVY0048595 ফটো উপলব্ধ
724 নাম : লক্ষ্মী কুমাৰী স্বামীৰ নাম: বাধেশ্যাম গড় ঘৰ নং : 258 বয়স : 27 লিঙ্গ : মহিলা	MVY0421917 ফটো উপলব্ধ	725 নাম : লক্ষ্মী গড় পিতাৰ নাম: বাহাদুৰ গড় ঘৰ নং : 258 বয়স : 22 লিঙ্গ : মহিলা	MVY0425256 ফটো উপলব্ধ	726 নাম : পৰেশ ডেকা পিতাৰ নাম: নন্দৰাম ডেকা ঘৰ নং : 255 বয়স : 58 লিঙ্গ : পুৰুষ	MVY1544043 ফটো উপলব্ধ
727 নাম : দুৰ্গা বজক স্বামীৰ নাম: অনিল বজক ঘৰ নং : 259 বয়স : 47 লিঙ্গ : মহিলা	MVY1544087 ফটো উপলব্ধ	728 নাম : বিৰচা ভূমিজ পিতাৰ নাম: জয়দেব ভূমিজ ঘৰ নং : 258 বয়স : 61 লিঙ্গ : পুৰুষ	MVY1544101 ফটো উপলব্ধ	729 নাম : বাৰ্জেন কৰ্মকাৰ পিতাৰ নাম: বিমল কৰ্মকাৰ ঘৰ নং : 258ক বয়স : 33 লিঙ্গ : পুৰুষ	TOX0090936 ফটো উপলব্ধ
730 নাম : পটলী কৰ্মকাৰ স্বামীৰ নাম: বাৰ্জেন কৰ্মকাৰ ঘৰ নং : 258ক বয়স : 25 লিঙ্গ : মহিলা	MVY0491399 ফটো উপলব্ধ	731 নাম : চনু পৰ্জা পিতাৰ নাম: ৰবি পৰ্জা ঘৰ নং : 261 বয়স : 43 লিঙ্গ : পুৰুষ	MVY1544156 ফটো উপলব্ধ	732 নাম : পৰিসিতা বৰুৱা পিতাৰ নাম: সোনমনি বৰুৱা ঘৰ নং : 261ক বয়স : 21 লিঙ্গ : মহিলা	MVY2475788 ফটো উপলব্ধ
733 নাম : সোণমনি বৰুৱা পিতাৰ নাম: কেশৱী বৰুৱা ঘৰ নং : 261ক বয়স : 48 লিঙ্গ : পুৰুষ	MVY0263616 ফটো উপলব্ধ	734 নাম : দীপিকা বৰুৱা স্বামীৰ নাম: সোণমনি বৰুৱা ঘৰ নং : 261ক বয়স : 38 লিঙ্গ : মহিলা	MVY0263640 ফটো উপলব্ধ	735 নাম : গোলাপী কুৰ্মী স্বামীৰ নাম: বধু কুৰ্মী ঘৰ নং : 262 বয়স : 75 লিঙ্গ : মহিলা	MVY1544167 ফটো উপলব্ধ
736 নাম : শিৰো মণি ফুকন পিতাৰ নাম: জোনাৰাম ফুকন ঘৰ নং : 262 বয়স : 57 লিঙ্গ : পুৰুষ	MVY1544203 ফটো উপলব্ধ	737 নাম : সুবাল বধু মাতৃৰ নাম: বধু বধু ঘৰ নং : 262 বয়স : 47 লিঙ্গ : পুৰুষ	MVY1544189 ফটো উপলব্ধ	738 নাম : চিন ফুকন স্বামীৰ নাম: হিৰুমনি ফুকন ঘৰ নং : 262 বয়স : 46 লিঙ্গ : মহিলা	MVY1544214 ফটো উপলব্ধ
739 নাম : চুকন পৰ্জা স্বামীৰ নাম: চনু পৰ্জা ঘৰ নং : 262 বয়স : 34 লিঙ্গ : মহিলা	MVY0345645 ফটো উপলব্ধ	740 নাম : সুনিতা কুৰ্মী স্বামীৰ নাম: চুৱল কুৰ্মী ঘৰ নং : 262 বয়স : 28 লিঙ্গ : মহিলা	MVY0150235 ফটো উপলব্ধ	741 নাম : যোগ্যতা ফুকন পিতাৰ নাম: শিৰোমনি ফুকন ঘৰ নং : 262 বয়স : 19 লিঙ্গ : মহিলা	TOX0110833 ফটো উপলব্ধ
742 নাম : ৰঞ্জন পেগু পিতাৰ নাম: সৰী পেগু ঘৰ নং : 262ক বয়স : 46 লিঙ্গ : পুৰুষ	MVY0255562 ফটো উপলব্ধ	743 নাম : ববী বঢ়াগোহাঁই পেগু স্বামীৰ নাম: ৰঞ্জন পেগু ঘৰ নং : 262ক বয়স : 34 লিঙ্গ : মহিলা	MVY0186155 ফটো উপলব্ধ	744 নাম : বিৰাজ তাঁতী পিতাৰ নাম: চনু তাঁতী ঘৰ নং : 263 বয়স : 58 লিঙ্গ : পুৰুষ	MVY1544225 ফটো উপলব্ধ
745 নাম : মনমতী তাঁতী স্বামীৰ নাম: বিৰাজ তাঁতী ঘৰ নং : 263 বয়স : 47 লিঙ্গ : মহিলা	MVY1544236 ফটো উপলব্ধ	746 নাম : সীমা তাঁতী স্বামীৰ নাম: অজিত তাঁতী ঘৰ নং : 263 বয়স : 34 লিঙ্গ : মহিলা	MVY0050146 ফটো উপলব্ধ	747 নাম : অজিত তাঁতী পিতাৰ নাম: বিৰাজ তাঁতী ঘৰ নং : 263 বয়স : 34 লিঙ্গ : পুৰুষ	MVY0050179 ফটো উপলব্ধ
748 নাম : সবিতা তাঁতী পিতাৰ নাম: অজয় তাঁতী ঘৰ নং : 263 বয়স : 27 লিঙ্গ : মহিলা	MVY0449389 ফটো উপলব্ধ	749 নাম : অজয় তাঁতী পিতাৰ নাম: বিৰাজ তাঁতী ঘৰ নং : 263 বয়স : 26 লিঙ্গ : পুৰুষ	MVY0449371 ফটো উপলব্ধ	750 নাম : ৰাহুল ধানুৱাৰ পিতাৰ নাম: ৰোহিত ধানুৱাৰ ঘৰ নং : 263ক বয়স : 25 লিঙ্গ : পুৰুষ	MVY0452334 ফটো উপলব্ধ



751 নাম : বহিত ধনুআৰ পিতাৰ নাম: বৃধি ধনুআৰ ঘৰ নং : ২৬৩ক বয়স : 46 লিঙ্গ : পুৰুষ	MVY0343715 ফটো উপলব্ধ	752 নাম : বুকমণি ধানোৱাৰ স্বামীৰ নাম: বৃহিত ধানোৱাৰ ঘৰ নং : ২৬৩ক বয়স : 41 লিঙ্গ : মহিলা	MVY0343657 ফটো উপলব্ধ	753 নাম : নাৰায়নী শৰ্মা স্বামীৰ নাম: কৃষ্ণ শৰ্মা ঘৰ নং : ২৬৪ বয়স : 48 লিঙ্গ : মহিলা	MVY1544247 ফটো উপলব্ধ
754 নাম : সৰস্বতী শৰ্মা মাতৃৰ নাম: নাৰায়নী শৰ্মা ঘৰ নং : 264 বয়স : 33 লিঙ্গ : মহিলা	TOX0041590 ফটো উপলব্ধ	755 নাম : সুৰজ শৰ্মা মাতৃৰ নাম: নাৰায়নী শৰ্মা ঘৰ নং : 264 বয়স : 30 লিঙ্গ : পুৰুষ	MVY0050559 ফটো উপলব্ধ	756 নাম : মংগলী কুমাৰ স্বামীৰ নাম: চুকদেও কুমাৰ ঘৰ নং : ২৬৫ বয়স : 75 লিঙ্গ : মহিলা	MVY1544258 ফটো উপলব্ধ
757 নাম : শিৱ কুমাৰ পিতাৰ নাম: সুখদেব কুমাৰ ঘৰ নং : ২৬৫ বয়স : 60 লিঙ্গ : পুৰুষ	MVY1544269 ফটো উপলব্ধ	758 নাম : মিনালী কুমাৰ স্বামীৰ নাম: শিৱ কুমাৰ ঘৰ নং : ২৬৫ বয়স : 33 লিঙ্গ : মহিলা	MVY1564063 ফটো উপলব্ধ	759 নাম : চুনু কুমাৰ পিতাৰ নাম: চুকদেও কুমাৰ ঘৰ নং : 265 বয়স : 33 লিঙ্গ : পুৰুষ	MVY0050658 ফটো উপলব্ধ
760 নাম : মামণি কুমাৰ স্বামীৰ নাম: চুনু কুমাৰ ঘৰ নং : 265 বয়স : 28 লিঙ্গ : মহিলা	MVY0193284 ফটো উপলব্ধ	761 নাম : পুণ্য গুগৈ পিতাৰ নাম: বাপুৰাম গুগৈ ঘৰ নং : 265ক বয়স : 47 লিঙ্গ : মহিলা	MVY1544510 ফটো উপলব্ধ	762 নাম : মানীক গুগৈ পিতাৰ নাম: চেনীৰাম গুগৈ ঘৰ নং : 265ক বয়স : 38 লিঙ্গ : পুৰুষ	MVY0201608 ফটো উপলব্ধ
763 নাম : নেমচন মাৰ্বি পিতাৰ নাম: জয়শ্ৰী মাৰ্বি ঘৰ নং : ২৬৬ বয়স : 47 লিঙ্গ : পুৰুষ	MVY1544316 ফটো উপলব্ধ	764 নাম : প্ৰেমচন মাৰ্বি পিতাৰ নাম: জয়শ্ৰী মাৰ্বি ঘৰ নং : ২৬৬ বয়স : 43 লিঙ্গ : পুৰুষ	MVY1544327 ফটো উপলব্ধ	765 নাম : নৰ্মদা মাৰ্বি স্বামীৰ নাম: প্ৰেমচন মাৰ্বি ঘৰ নং : ২৬৬ বয়স : 37 লিঙ্গ : মহিলা	MVY0009070 ফটো উপলব্ধ
766 নাম : ৰেন চৌধুৰী মাৰ্বি স্বামীৰ নাম: নেমচন মাৰ্বি ঘৰ নং : ২৬৬ বয়স : 36 লিঙ্গ : মহিলা	MVY0009071 ফটো উপলব্ধ	767 নাম : চৌনি মাৰ্বী পিতাৰ নাম: প্ৰেম চাঁদ মাৰ্বী ঘৰ নং : 266 বয়স : 25 লিঙ্গ : মহিলা	MVY0252411 ফটো উপলব্ধ	768 নাম : শ্ৰবণ মাৰ্বী পিতাৰ নাম: প্ৰেমচন মাৰ্বী ঘৰ নং : 266 বয়স : 25 লিঙ্গ : পুৰুষ	MVY0286013 ফটো উপলব্ধ
769 নাম : ছমিৰ মাৰ্বি পিতাৰ নাম: প্ৰেমচন মাৰ্বি ঘৰ নং : 266 বয়স : 22 লিঙ্গ : পুৰুষ	TOX0024331 ফটো উপলব্ধ	770 নাম : অৰবিন্দ সিং পিতাৰ নাম: ৰামলুদাৰ সিং ঘৰ নং : ২৬৬ক বয়স : 63 লিঙ্গ : পুৰুষ	MVY0378513 ফটো উপলব্ধ	771 নাম : দ্ৰুপদী তাচা স্বামীৰ নাম: বলেন তাচা ঘৰ নং : ২৬৯ বয়স : 65 লিঙ্গ : মহিলা	MVY1544383 ফটো উপলব্ধ
772 নাম : দিলীৰাম শৰ্মা পিতাৰ নাম: ঋষিৰাম শৰ্মা ঘৰ নং : ২৬৯ বয়স : 55 লিঙ্গ : পুৰুষ	MVY1532236 ফটো উপলব্ধ	773 নাম : সীতা শৰ্মা স্বামীৰ নাম: দিলীৰাম শৰ্মা ঘৰ নং : ২৬৯ বয়স : 45 লিঙ্গ : মহিলা	MVY1532247 ফটো উপলব্ধ	774 নাম : চুনকু তাছা পিতাৰ নাম: মহীৰাম তাছা ঘৰ নং : ২৬৯ বয়স : 36 লিঙ্গ : পুৰুষ	MVY0256552 ফটো উপলব্ধ
775 নাম : সবিতা তাচা স্বামীৰ নাম: চুনকু তাচা ঘৰ নং : 269 বয়স : 24 লিঙ্গ : মহিলা	TOX0041574 ফটো উপলব্ধ	776 নাম : সংগীতা শৰ্মা মাতৃৰ নাম: সিতা শৰ্মা ঘৰ নং : 269 বয়স : 21 লিঙ্গ : মহিলা	MVY2448850 ফটো উপলব্ধ	777 নাম : দামুদৰ ছেত্ৰী মাতৃৰ নাম: ৰনি ছেত্ৰী ঘৰ নং : 270 বয়স : 23 লিঙ্গ : পুৰুষ	MVY0459271 ফটো উপলব্ধ
778 নাম : বিউটি দুৱৰা স্বামীৰ নাম: ৰঞ্জিত দুৱৰা ঘৰ নং : ২৭০ক বয়স : 42 লিঙ্গ : মহিলা	MVY0052258 ফটো উপলব্ধ	779 নাম : ৰঞ্জিত দুৱৰা পিতাৰ নাম: কুঁলধৰ দুৱৰা ঘৰ নং : ২৭০ক বয়স : 45 লিঙ্গ : পুৰুষ	MVY1544554 ফটো উপলব্ধ	780 নাম : দিনেশ দুৱৰী পিতাৰ নাম: বাপুৰাম দুৱৰী ঘৰ নং : ২৮০ বয়স : 65 লিঙ্গ : পুৰুষ	MVY1544418 ফটো উপলব্ধ

781 নাম : চাহিদ আহিদি পিতাৰ নাম: বাবলু আলি ঘৰ নং : 285 বয়স : 21 লিঙ্গ : পুৰুষ	MVY2454429 ফটো উপলব্ধ	782 নাম : জমিৰা বেগম স্বামীৰ নাম: আজিজুৰ বহমান ঘৰ নং : 286 বয়স : 72 লিঙ্গ : মহিলা	MVY1544521 ফটো উপলব্ধ	783 নাম : আবিদুৰ বহমান পিতাৰ নাম: আজিজুৰ বহমান ঘৰ নং : 286 বয়স : 40 লিঙ্গ : পুৰুষ	MVY1544543 ফটো উপলব্ধ
784 নাম : মবিদুৰ বহমান পিতাৰ নাম: আজিজুৰ বহমান ঘৰ নং : 286 বয়স : 33 লিঙ্গ : পুৰুষ	MVY1564143 ফটো উপলব্ধ	785 নাম : ফাতেমা বেগম স্বামীৰ নাম: আবিদুৰ বহমান ঘৰ নং : 286 বয়স : 33 লিঙ্গ : মহিলা	MVY1564234 ফটো উপলব্ধ	786 নাম : বোহাগী তুডি মাঝি পিতাৰ নাম: পৌদৌশ্বৰ মাঝি ঘৰ নং : 286 বয়স : 27 লিঙ্গ : মহিলা	MVY0474437 ফটো উপলব্ধ
787 নাম : হবিবুৰ বহমান পিতাৰ নাম: আব্দুল ৰচিদ ঘৰ নং : 289 বয়স : 61 লিঙ্গ : পুৰুষ	MVY1540369 ফটো উপলব্ধ	788 নাম : বেজিনা বেগম স্বামীৰ নাম: হবিবুৰ বহমান ঘৰ নং : 289 বয়স : 49 লিঙ্গ : মহিলা	MVY1540756 ফটো উপলব্ধ	789 নাম : সোনপুনা সন্দিকৈ পিতাৰ নাম: ৰামেশ্বৰ সন্দিকৈ ঘৰ নং : 289 বয়স : 37 লিঙ্গ : পুৰুষ	MVY0248427 ফটো উপলব্ধ
790 নাম : বুবলু বহমান পিতাৰ নাম: হবিবুৰ বহমান ঘৰ নং : 289 বয়স : 33 লিঙ্গ : পুৰুষ	MVY0023226 ফটো উপলব্ধ	791 নাম : জেহেবুল বহমান পিতাৰ নাম: হবিবুৰ বহমান ঘৰ নং : 289 বয়স : 28 লিঙ্গ : পুৰুষ	MVY0023317 ফটো উপলব্ধ	792 নাম : আৰমান বহমান পিতাৰ নাম: হবিবুৰ বহমান ঘৰ নং : 289 বয়স : 20 লিঙ্গ : পুৰুষ	TOX0021881 ফটো উপলব্ধ
793 নাম : বুণী ছেত্ৰী স্বামীৰ নাম: খৰকাবাহাদুৰ ছেত্ৰী ঘৰ নং : 290 বয়স : 45 লিঙ্গ : মহিলা	MVY0462390 ফটো উপলব্ধ	794 নাম : প্ৰেম ছেত্ৰী মাতৃৰ নাম: ৰাণী ছেত্ৰী ঘৰ নং : 290 বয়স : 28 লিঙ্গ : পুৰুষ	MVY0506048 ফটো উপলব্ধ	795 নাম : অঞ্জলী কৰ্মকাৰ স্বামীৰ নাম: মনু কৰ্মকাৰ ঘৰ নং : 295 বয়স : 29 লিঙ্গ : মহিলা	TOX0121210 ফটো উপলব্ধ
S 796 নাম : সইফল ইছলাম পিতাৰ নাম: সৈয়দুল ইছলাম ঘৰ নং : 358 বয়স : 27 লিঙ্গ : পুৰুষ	MVY0301077 ফটো উপলব্ধ	797 নাম : বিজয় হলুৱাই মাতৃৰ নাম: লক্ষী হালোবাই ঘৰ নং : 374 বয়স : 24 লিঙ্গ : পুৰুষ	MVY0317891 ফটো উপলব্ধ	S 798 নাম : চুভান আলি পিতাৰ নাম: ৰিচ আলি ঘৰ নং : 861 বয়স : 52 লিঙ্গ : পুৰুষ	MVY1544429 ফটো উপলব্ধ
799 নাম : ৰিবু মুচা পিতাৰ নাম: নন্দু মুচা ঘৰ নং : 526 বয়স : 40 লিঙ্গ : মহিলা	MVY1544430 ফটো উপলব্ধ	800 নাম : সুনিতা মুণ্ডা স্বামীৰ নাম: ৰিবু মুৰহা ঘৰ নং : 526 বয়স : 36 লিঙ্গ : মহিলা	TOX0030452 ফটো উপলব্ধ	801 নাম : চুফিয়া বেগম স্বামীৰ নাম: হাফিজতদ্দিন আহমেদ ঘৰ নং : 541ক বয়স : 62 লিঙ্গ : মহিলা	MVY0301473 ফটো উপলব্ধ
802 নাম : জাহিৰা বেগম স্বামীৰ নাম: হাফিজতদ্দিন আহমেদ ঘৰ নং : 541ক বয়স : 50 লিঙ্গ : মহিলা	MVY0301309 ফটো উপলব্ধ	803 নাম : নাছিবদ্দিন আহমেদ মাতৃৰ নাম: চুফিয়া বেগম ঘৰ নং : 541ক বয়স : 41 লিঙ্গ : পুৰুষ	TOX0054452 ফটো উপলব্ধ	804 নাম : আচিৰদ্দিন আহমেদ পিতাৰ নাম: হাফিজতদ্দিন আহমেদ ঘৰ নং : 541ক বয়স : 34 লিঙ্গ : পুৰুষ	TOX0061911 ফটো উপলব্ধ
805 নাম : মঃ জুমাৰতদ্দিন আহমেদ মাতৃৰ নাম: জাহিৰা ঘৰ নং : 541ক বয়স : 27 লিঙ্গ : পুৰুষ	TOX0063289 ফটো উপলব্ধ	806 নাম : জেবিনা বেগম স্বামীৰ নাম: আচিৰদ্দিন আহমেদ ঘৰ নং : 541ক বয়স : 20 লিঙ্গ : মহিলা	TOX0061887 ফটো উপলব্ধ	807 নাম : লক্ষী তামাং পিতাৰ নাম: হেজে তামাং ঘৰ নং : 541খ বয়স : 31 লিঙ্গ : মহিলা	JSP0029686 ফটো উপলব্ধ
808 নাম : নয়ন বৰা পিতাৰ নাম: অজিত বৰা ঘৰ নং : 590 বয়স : 37 লিঙ্গ : পুৰুষ	MVY2472934 ফটো উপলব্ধ	809 নাম : মনভাগবতী চৌধুৰী স্বামীৰ নাম: মিথু চৌধুৰী ঘৰ নং : 603 বয়স : 55 লিঙ্গ : মহিলা	MVY1544463 ফটো উপলব্ধ	810 নাম : প্ৰকাশ শৰ্মা মাতৃৰ নাম: গৌমাদেবী শৰ্মা ঘৰ নং : 772 বয়স : 19 লিঙ্গ : পুৰুষ	TOX0106567 ফটো উপলব্ধ



811	1	MVY0174425	ফটো উপলব্ধ	নাম : শিবেশ্বৰ কৰ্মকাৰ পিতাৰ নাম: নকুল কৰ্মকাৰ ঘৰ নং : ১৯৫ক বয়স : 49 লিঙ্গ : পুৰুষ	812	1	MVY0151183	ফটো উপলব্ধ	নাম : তিলেশ্বৰী কৰ্মকাৰ স্বামীৰ নাম: শিবেশ্বৰ কৰ্মকাৰ ঘৰ নং : ১৯৫ক বয়স : 45 লিঙ্গ : মহিলা	813	1	MVY0174557	ফটো উপলব্ধ	নাম : বিতনা কৰ্মকাৰ মাতৃৰ নাম: কেশৱতী কৰ্মকাৰ ঘৰ নং : ১৯৫ক বয়স : 34 লিঙ্গ : পুৰুষ
814	1	MVY0151191	ফটো উপলব্ধ	নাম : মঞ্জুৰী কৰ্মকাৰ স্বামীৰ নাম: বিতনা কৰ্মকাৰ ঘৰ নং : ১৯৫ক বয়স : 31 লিঙ্গ : মহিলা	815	1	MVY1546221	ফটো উপলব্ধ	নাম : অৰুণ বুঢ়াগোঁহাই পিতাৰ নাম: কনক বুঢ়াগোঁহাই ঘৰ নং : ২২৬খ বয়স : 57 লিঙ্গ : পুৰুষ	816	1	MVY1546232	ফটো উপলব্ধ	নাম : জ্যোতি বুঢ়াগোঁহাই স্বামীৰ নাম: অৰুণ বুঢ়াগোঁহাই ঘৰ নং : ২২৬খ বয়স : 48 লিঙ্গ : মহিলা
817	1	TOX0152918	ফটো উপলব্ধ	নাম : কমলাৱতী কৰ্মকাৰ মাতৃৰ নাম: ভাৰতী কৰ্মকাৰ ঘৰ নং : 197 বয়স : 18 লিঙ্গ : মহিলা	818	1	TOX0153379	ফটো উপলব্ধ	নাম : হিমেশ শৰ্মা পিতাৰ নাম: বলৰাম শৰ্মা ঘৰ নং : ১৪৬ বয়স : 18 লিঙ্গ : পুৰুষ	819	1	TOX0156216	ফটো উপলব্ধ	নাম : অনক্ষা প্ৰধান পিতাৰ নাম: ৰামবাহাদুৰ প্ৰধান ঘৰ নং : ১৪৬ বয়স : 18 লিঙ্গ : মহিলা
820	1	TOX0160523	ফটো উপলব্ধ	নাম : বিকাশ শৰ্মা মাতৃৰ নাম: দুৰ্গা দেবী ঘৰ নং : ১৯৪ বয়স : 19 লিঙ্গ : পুৰুষ	821	1	TOX0160390	ফটো উপলব্ধ	নাম : পুষ্পা শৰ্মা পিতাৰ নাম: হৰি শৰ্মা ঘৰ নং : ২০৩ বয়স : 18 লিঙ্গ : মহিলা	822	1	TOX0161497	ফটো উপলব্ধ	নাম : মনিকা চাওৰা পিতাৰ নাম: বিজয় চাওৰা ঘৰ নং : ৫৭ বয়স : 18 লিঙ্গ : মহিলা
823	1	TOX0164939	ফটো উপলব্ধ	নাম : সংগীতা আগেৰীয়াচাওৰা স্বামীৰ নাম: সুৰেন চাওৰা ঘৰ নং : ৬০ বয়স : 35 লিঙ্গ : মহিলা	824	1	TOX0165274	ফটো উপলব্ধ	নাম : বুকচানা চুলতানা বেগম মাতৃৰ নাম: আচমা বেগম ঘৰ নং : ১৮৫ক বয়স : 19 লিঙ্গ : মহিলা	825	1	TOX0165340	ফটো উপলব্ধ	নাম : ইয়াছিমিন চুলতানা বেগম মাতৃৰ নাম: আচমা বেগম ঘৰ নং : ১৮৫ক বয়স : 21 লিঙ্গ : মহিলা
826	1	TOX0165431	ফটো উপলব্ধ	নাম : আৰব. হুছেইন মাতৃৰ নাম: আচমা বেগম ঘৰ নং : ১৮৫ক বয়স : 18 লিঙ্গ : পুৰুষ	827	1	TOX0166876	ফটো উপলব্ধ	নাম : গোবিন সোনাৰী অন্যান্য: জগনাৰয়ান সোনাৰী ঘৰ নং : ৮৪ বয়স : 20 লিঙ্গ : পুৰুষ	828	1	TOX0167270	ফটো উপলব্ধ	নাম : গিতালী গগৈ পিতাৰ নাম: মহেন্দ্ৰ গগৈ ঘৰ নং : ৮১ বয়স : 22 লিঙ্গ : মহিলা
829	1	TOX0167619	ফটো উপলব্ধ	নাম : আৰফান আলী পিতাৰ নাম: ইব্ৰাকুল আলী ঘৰ নং : ১৮৯ বয়স : 18 লিঙ্গ : পুৰুষ	830	1	TOX0167643	ফটো উপলব্ধ	নাম : কৰন গড় মাতৃৰ নাম: নিৰ্মলা গড় ঘৰ নং : ২৫৪ বয়স : 19 লিঙ্গ : পুৰুষ	831	1	TOX0168237	ফটো উপলব্ধ	নাম : কমল শৰ্মা মাতৃৰ নাম: দুৰ্গা দেবী ঘৰ নং : ১৯৪ বয়স : 25 লিঙ্গ : পুৰুষ
832	1	TOX0169912	ফটো উপলব্ধ	নাম : কৰণ গড় পিতাৰ নাম: বাহাদুৰ গড় ঘৰ নং : ২৫৪ বয়স : 19 লিঙ্গ : পুৰুষ	833	1	TOX0173401	ফটো উপলব্ধ	নাম : জ্যোতি শৰ্মা পিতাৰ নাম: বীশ্বৰাজ শৰ্মা ঘৰ নং : ২১২ বয়স : 20 লিঙ্গ : মহিলা	834	1	TOX0176065	ফটো উপলব্ধ	নাম : সঞ্জীৱ কৰ্মকাৰ পিতাৰ নাম: ৰমেশ কৰ্মকাৰ ঘৰ নং : ২৬১ক বয়স : 18 লিঙ্গ : পুৰুষ
835	1	TOX0177063	ফটো উপলব্ধ	নাম : ৰীতা থাপা স্বামীৰ নাম: বিক্ৰম থাপা ঘৰ নং : ৯৮ বয়স : 23 লিঙ্গ : মহিলা	836	1	TOX0179200	ফটো উপলব্ধ	নাম : মণিষা গুৰুং পিতাৰ নাম: কলি গুৰুং ঘৰ নং : ৭৩ বয়স : 18 লিঙ্গ : মহিলা	837	1	TOX0181750	ফটো উপলব্ধ	নাম : বিটু সিং পিতাৰ নাম: কিষণ সিং ঘৰ নং : ৫০ বয়স : 20 লিঙ্গ : পুৰুষ



838	1	TOX0186429
নাম : কৃষ্ণৰাম কৰ্মকাৰ অন্যান্য: চুমা কৰ্মকাৰ ঘৰ নং : ১৫৭ বয়স : 43 লিঙ্গ : পুৰুষ		ফটো উপলব্ধ

ভোটাৰৰ সাৰাংশ

A) ভোটাৰৰ সংখ্যা

	তালিকাৰ প্ৰকাৰ	তালিকাৰ চিনাক্তকৰণ	ভোটাৰৰ সংখ্যা							
			পুৰুষ	মহিলা	ওয় লিঙ্গ	মুঠ				
I	মূল তালিকা	মূল তালিকা	বিশেষ সংশোধন, 2026 চনৰ পূৰ্বৰ 2025 চনৰ মূল তালিকাৰ লগত থকা সংযোজন সমূহ একত্ৰিতকৰণ কৰা তালিকা।				417	393	0	810
II	যোগ তালিকা	পৰিপূৰক 1	বিশেষ সংক্ষিপ্ত সংশোধন, 2026				13	14	0	27
		পৰিপূৰক 2	অনবিচ্ছিন্ন সংশোধন 2026				1	0	0	1
			মুঠ				14	14	0	28
III	বিয়োজন তালিকা	পৰিপূৰক 1	বিশেষ সংক্ষিপ্ত সংশোধন, 2026				9	9	0	18
		পৰিপূৰক 2	অনবিচ্ছিন্ন সংশোধন 2026				0	3	0	3
			মুঠ				9	12	0	21
IV	লিংগ ক্ষেত্ৰত পৰিবৰ্তনৰ বাবে পাৰ্থক্য					0	0	0	0	
এই সংশোধনৰ পিছত ভোটাৰ তালিকাত ভোটাৰৰ মুঠ সংখ্যা (I+II-III+IV)						422	395	0	817	

B) শুধৰনীৰ সংখ্যা

তালিকাৰ প্ৰকাৰ	তালিকাৰ চিনাক্তকৰণ	শুধৰনীৰ সংখ্যা
পৰিপূৰক 1	বিশেষ সংক্ষিপ্ত সংশোধন, 2026	2
পৰিপূৰক 2	অনবিচ্ছিন্ন সংশোধন 2026	0
	মুঠ	2

নিৰ্বাচক পঞ্জীয়ন বিষয়াৰ স্বাক্ষৰ

E-মত, S-স্থানান্তৰিত/ বাসস্থান পৰিবৰ্তন, R-প্ৰতিলিপি, M-নিখোজ, Q-অযোগ্য