



## ভোটাৰ তালিকা 2026 S03 অসম

বিধানসভা সমষ্টিৰ নম্বৰ, নাম আৰু সংৰক্ষণৰ স্থিতি : 97 - নাজিৰা (সাধাৰণ)		খণ্ড নং : 173																			
এই বিধানসভা সমষ্টিত কোন সংসদীয় সমষ্টিৰ অন্তৰ্গত তাৰ নম্বৰ, নাম আৰু সংৰক্ষণ স্থিতি : 14 - যোৰহাট (সাধাৰণ)																					
1. সংশোধনৰ বিৱৰণ																					
সংশোধনৰ বছৰ	2026	তালিকাৰ চিনাক্তকৰণ																			
ভিত্তি তাৰিখ	01-04-2026	বিশেষ সংশোধন, 2026 চনৰ পূৰ্বৰ 2025 চনৰ মূল তালিকাৰ লগত থকা সংযোজন সমূহ একত্ৰিতকৰণ কৰা তালিকা।																			
সংশোধনৰ প্ৰকাৰ	বিশেষ সংশোধন 2026																				
প্ৰকাশনৰ তাৰিখ	23-03-2026																				
2. খণ্ড আৰু ভোটগ্ৰহন কেন্দ্ৰৰ বিৱৰণ																					
খণ্ডৰ অন্তৰ্গত এলেকা সমূহৰ নম্বৰ আৰু নাম																					
1-3 নং ৱাৰ্ড আমগুৰি	<table style="width: 100%; border-collapse: collapse;"> <tr> <td>মূল চহৰ/গাওঁ</td> <td>: আমগুৰি</td> </tr> <tr> <td>ৱাৰ্ড নং</td> <td>: ৱাৰ্ড নং ১০</td> </tr> <tr> <td>ডাকঘৰ</td> <td>: আমগুৰি</td> </tr> <tr> <td>পুলিচ থানা</td> <td>: আমগুৰি</td> </tr> <tr> <td>ব্লক</td> <td>: আমগুৰি পৌৰসভা</td> </tr> <tr> <td>ৰাজহ চক্ৰ</td> <td>: আমগুৰি</td> </tr> <tr> <td>জিলা</td> <td>: শিৱসাগৰ</td> </tr> <tr> <td>পিনকোড</td> <td>: 785680</td> </tr> </table>					মূল চহৰ/গাওঁ	: আমগুৰি	ৱাৰ্ড নং	: ৱাৰ্ড নং ১০	ডাকঘৰ	: আমগুৰি	পুলিচ থানা	: আমগুৰি	ব্লক	: আমগুৰি পৌৰসভা	ৰাজহ চক্ৰ	: আমগুৰি	জিলা	: শিৱসাগৰ	পিনকোড	: 785680
মূল চহৰ/গাওঁ						: আমগুৰি															
ৱাৰ্ড নং						: ৱাৰ্ড নং ১০															
ডাকঘৰ						: আমগুৰি															
পুলিচ থানা	: আমগুৰি																				
ব্লক	: আমগুৰি পৌৰসভা																				
ৰাজহ চক্ৰ	: আমগুৰি																				
জিলা	: শিৱসাগৰ																				
পিনকোড	: 785680																				
2-১০ নং ৱাৰ্ড আমগুৰি																					
3-৮ নং ৱাৰ্ড আমগুৰী																					
3. ভোটগ্ৰহন কেন্দ্ৰৰ বিৱৰণ																					
ভোটগ্ৰহন কেন্দ্ৰৰ নম্বৰ আৰু নাম :	ভোটগ্ৰহন কেন্দ্ৰৰ প্ৰকাৰ (পুৰুষ/মহিলা/সাধাৰণ)		সাধাৰণ																		
173 - আউনীআটী হেমচন্দ্ৰদেৱ উচ্চতৰ মাঃ বিদ্যালয় পূব খণ্ড	খণ্ডৰ অন্তৰ্গত সহায়ক ভোটগ্ৰহন কেন্দ্ৰৰ সংখ্যা :		0																		
ভোটগ্ৰহন কেন্দ্ৰৰ ঠিকনা :																					
আউনীআটী হেমচন্দ্ৰ দেৱ উচ্চতৰ মাঃ বিদ্যালয়, কোঠা নং ১, আমগুৰি টাউন, ডাকঘৰ- আমগুৰী, জিলা- শিৱসাগৰ, পিন-৭৮৫৬৮০																					
4. ভোটাৰৰ সংখ্যা																					
আৰম্ভনি ক্ৰমিক নং	শেষ ক্ৰমিক নং	মুঠ ভোটাৰ																			
		পুৰুষ	মহিলা	৩য় লিঙ্গ	মুঠ																
1	666	323	287	0	610																

নিৰ্বাচক পঞ্জীয়ন বিষয়াৰ স্বাক্ষৰ

Nazri Naksha

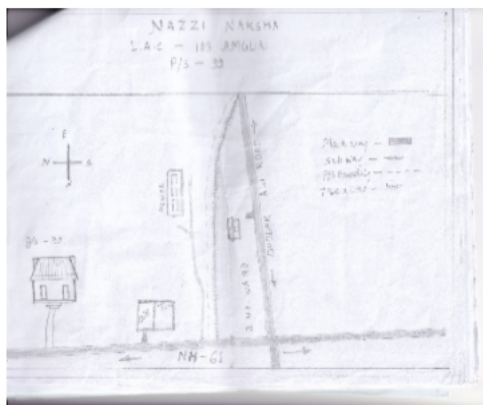

Google Map View



Polling Station Building Front View



ভোটগ্ৰহন কেন্দ্ৰৰ সন্মুখৰ দৃশ্য



Cad View

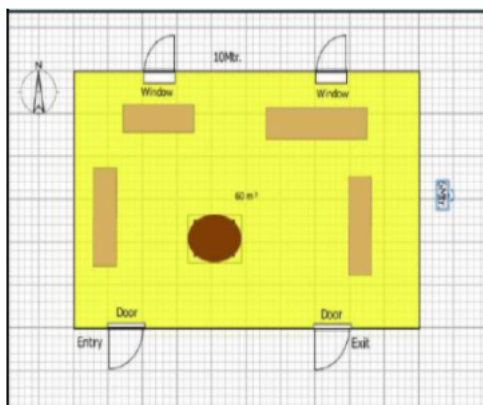

Key MAP View

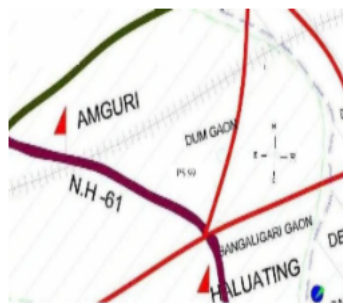



1 নাম : অৰুণ বড়া পিতাৰ নাম: ভূপেন বড়া ঘৰ নং : ১ বয়স : 63 লিঙ্গ : পুৰুষ	CXH9134592 ফটো উপলব্ধ	2 নাম : বঞ্জিত বৰুৱা পিতাৰ নাম: গৌলাপ বৰুৱা ঘৰ নং : ১ বয়স : 48 লিঙ্গ : পুৰুষ	CXH9134570 ফটো উপলব্ধ	3 নাম : জুলি বৰুৱা স্বামীৰ নাম: বঞ্জিত বৰুৱা ঘৰ নং : ১ বয়স : 42 লিঙ্গ : মহিলা	CXH9138414 ফটো উপলব্ধ
4 নাম : টুটমণি বড়া পিতাৰ নাম: অৰুণ বড়া ঘৰ নং : ১ বয়স : 31 লিঙ্গ : মহিলা	CXH0116400 ফটো উপলব্ধ	5 নাম : গকুল বড়া পিতাৰ নাম: সুনীল বড়া ঘৰ নং : ১ বয়স : 29 লিঙ্গ : পুৰুষ	CXH0475756 ফটো উপলব্ধ	6 নাম : দিপু বড়া পিতাৰ নাম: অৰুণ বড়া ঘৰ নং : ১ বয়স : 24 লিঙ্গ : পুৰুষ	CXH0340075 ফটো উপলব্ধ
7 নাম : উদয়আদিত্য বৰুৱা পিতাৰ নাম: বঞ্জিত বৰুৱা ঘৰ নং : 1 বয়স : 19 লিঙ্গ : পুৰুষ	TOX0141713 ফটো উপলব্ধ	8 নাম : বিংকু বড়া পিতাৰ নাম: দুলু বড়া ঘৰ নং : ১ কু বয়স : 28 লিঙ্গ : পুৰুষ	CXH0474338 ফটো উপলব্ধ	9 নাম : পিংকু বড়া পিতাৰ নাম: দুলু বড়া ঘৰ নং : ১ কু বয়স : 28 লিঙ্গ : পুৰুষ	CXH0474379 ফটো উপলব্ধ
10 নাম : বসন্তি ফুকন বড়া স্বামীৰ নাম: পিংকু বড়া ঘৰ নং : ১ কু বয়স : 26 লিঙ্গ : মহিলা	CXH0474353 ফটো উপলব্ধ	11 নাম : হেমলতা বড়া স্বামীৰ নাম: ভূপেন বড়া ঘৰ নং : ২ বয়স : 83 লিঙ্গ : মহিলা	CXH9134605 ফটো উপলব্ধ	12 নাম : মামণি বড়া স্বামীৰ নাম: অৰুণ বড়া ঘৰ নং : ২ বয়স : 58 লিঙ্গ : মহিলা	CXH9134616 ফটো উপলব্ধ
13 নাম : লুকুমণি বড়া স্বামীৰ নাম: পুতু বড়া ঘৰ নং : ২ বয়স : 43 লিঙ্গ : মহিলা	CXH9134638 ফটো উপলব্ধ	14 নাম : মৃদুল বড়া মাতৃৰ নাম: লুকুমণি বড়া ঘৰ নং : ২ বয়স : 28 লিঙ্গ : পুৰুষ	CXH0168278 ফটো উপলব্ধ	15 নাম : কিৰণ বড়া পিতাৰ নাম: ভূপেন বড়া ঘৰ নং : ৩ বয়স : 58 লিঙ্গ : পুৰুষ	CXH9134661 ফটো উপলব্ধ
16 নাম : লিলি বড়া স্বামীৰ নাম: কিৰণ বড়া ঘৰ নং : ৩ বয়স : 53 লিঙ্গ : মহিলা	CXH9134672 ফটো উপলব্ধ	17 নাম : জীবন বড়া পিতাৰ নাম: ভূপেন বড়া ঘৰ নং : ৩ বয়স : 47 লিঙ্গ : পুৰুষ	CXH9134683 ফটো উপলব্ধ	18 নাম : চিত্ৰৰঞ্জন বৰা পিতাৰ নাম: কিৰণ বৰা ঘৰ নং : ৩ বয়স : 38 লিঙ্গ : পুৰুষ	CXH9134650 ফটো উপলব্ধ
19 নাম : বিবনীতা গগৈ বড়া স্বামীৰ নাম: জীৱন বড়া ঘৰ নং : ৩ বয়স : 34 লিঙ্গ : মহিলা	CXH0290817 ফটো উপলব্ধ	20 নাম : অভিজিত বড়া পিতাৰ নাম: পদ্ম বড়া ঘৰ নং : ০৩ বয়স : 32 লিঙ্গ : পুৰুষ	CXH0211730 ফটো উপলব্ধ	21 নাম : দিপাঞ্জলী গগৈ বড়া স্বামীৰ নাম: অভিজিত বড়া ঘৰ নং : ৩ বয়স : 30 লিঙ্গ : মহিলা	CXH0475871 ফটো উপলব্ধ
22 নাম : মনোজ ফুকন পিতাৰ নাম: চংকেশ্বৰ ফুকন ঘৰ নং : ৩ কু বয়স : 48 লিঙ্গ : পুৰুষ	CXH0184069 ফটো উপলব্ধ	23 নাম : ৰশ্মিৰেখা ফুকন স্বামীৰ নাম: মনোজ ফুকন ঘৰ নং : ৩ কু বয়স : 45 লিঙ্গ : মহিলা	CXH0184077 ফটো উপলব্ধ	24 নাম : খগেন পানতাঁতী পিতাৰ নাম: গুলখৌ পানতাঁতী ঘৰ নং : ৩ কু বয়স : 39 লিঙ্গ : পুৰুষ	CXH0482786 ফটো উপলব্ধ
25 নাম : সুদৰ্শনা ফুকন পিতাৰ নাম: মনোজ ফুকন ঘৰ নং : ৩ কু বয়স : 24 লিঙ্গ : মহিলা	CXH0340133 ফটো উপলব্ধ	26 নাম : সুনয়না ফুকন পিতাৰ নাম: মনোজ ফুকন ঘৰ নং : ৩ কু বয়স : 22 লিঙ্গ : মহিলা	CXH0426601 ফটো উপলব্ধ	27 নাম : গজেন গগৈ পিতাৰ নাম: কুলধৰ গগৈ ঘৰ নং : ৩ খ বয়স : 57 লিঙ্গ : পুৰুষ	CXH0474312 ফটো উপলব্ধ
28 নাম : পল্লৱী গগৈ পিতাৰ নাম: গজেন গগৈ ঘৰ নং : ৩ খ বয়স : 27 লিঙ্গ : মহিলা	CXH0474270 ফটো উপলব্ধ	29 নাম : সুনিতা গগৈ পিতাৰ নাম: গজেন গগৈ ঘৰ নং : ৩ খ বয়স : 25 লিঙ্গ : মহিলা	CXH0474288 ফটো উপলব্ধ	30 নাম : জুম্পী দাস পিতাৰ নাম: বাবুল চন্দ্ৰ দাস ঘৰ নং : ৪ বয়স : 29 লিঙ্গ : মহিলা	CXH0128819 ফটো উপলব্ধ



31 নাম : সীমা শইকীয়া স্বামীৰ নাম : তৰুণ শইকীয়া ঘৰ নং : ৭ বয়স : 42 লিঙ্গ : মহিলা	CXH9134741 ফটো উপলব্ধ	# 32 নাম : উদিপ্ত বৰুৱা পিতাৰ নাম : নৰেন বৰুৱা ঘৰ নং : ০৭ বয়স : 28 লিঙ্গ : পুৰুষ	CXH0160044 ফটো উপলব্ধ	33 নাম : এনিশা শইকীয়া মাতৃৰ নাম : সীমা শইকীয়া ঘৰ নং : ৭ বয়স : 24 লিঙ্গ : মহিলা	CXH0340083 ফটো উপলব্ধ
34 নাম : প্রত্যোষা শইকীয়া মাতৃৰ নাম : সীমা শইকীয়া ঘৰ নং : 7 বয়স : 19 লিঙ্গ : মহিলা	TOX0141887 ফটো উপলব্ধ	35 নাম : জান গগৈ পিতাৰ নাম : মুনিৰ গগৈ ঘৰ নং : ৭ক বয়স : 33 লিঙ্গ : পুৰুষ	CXH0136341 ফটো উপলব্ধ	36 নাম : বাবুল গগৈ পিতাৰ নাম : মুনিৰ গগৈ ঘৰ নং : ৭ক বয়স : 27 লিঙ্গ : পুৰুষ	CXH0256602 ফটো উপলব্ধ
37 নাম : খুচি মালাকাৰ স্বামীৰ নাম : মতিলাল মালাকাৰ ঘৰ নং : ৮ বয়স : 66 লিঙ্গ : মহিলা	CXH9134763 ফটো উপলব্ধ	38 নাম : সুলতা মালাকাৰ দাস স্বামীৰ নাম : বাবুল চন্দ্ৰ দাস ঘৰ নং : ৮ বয়স : 55 লিঙ্গ : মহিলা	CXH1505619 ফটো উপলব্ধ	39 নাম : বাবুল দাস পিতাৰ নাম : বিপীন বিহাৰী দাস ঘৰ নং : ৮ বয়স : 55 লিঙ্গ : পুৰুষ	CXH9138505 ফটো উপলব্ধ
40 নাম : শ্ৰী জিতেন ঘোষ পিতাৰ নাম : জীৱন ঘোষ ঘৰ নং : ৮ বয়স : 45 লিঙ্গ : পুৰুষ	CXH9134774 ফটো উপলব্ধ	41 নাম : মণি শংকৰ ভৌমিক পিতাৰ নাম : তুলসী ভৌমিক ঘৰ নং : ৮ বয়স : 44 লিঙ্গ : পুৰুষ	CXH1505675 ফটো উপলব্ধ	42 নাম : শিখা ভৌমিক স্বামীৰ নাম : মণি শংকৰ ভৌমিক ঘৰ নং : ৮ক বয়স : 42 লিঙ্গ : মহিলা	CXH1529073 ফটো উপলব্ধ
43 নাম : মনোজ মালাকাৰ পিতাৰ নাম : মতিলাল মালাকাৰ ঘৰ নং : ৮ বয়স : 35 লিঙ্গ : পুৰুষ	CXH9138458 ফটো উপলব্ধ	44 নাম : পিংকী মালাকাৰ পিতাৰ নাম : মতিলাল মালাকাৰ ঘৰ নং : ৮ বয়স : 33 লিঙ্গ : মহিলা	CXH1529040 ফটো উপলব্ধ	45 নাম : নিৰাজ ঠাকুৰ মাতৃৰ নাম : আৰ্শী ঠাকুৰ ঘৰ নং : ৮ বয়স : 29 লিঙ্গ : পুৰুষ	CXH0476051 ফটো উপলব্ধ
46 নাম : বিপ্লৱ দাস পিতাৰ নাম : বাবুল চন্দ্ৰ দাস ঘৰ নং : ৮ বয়স : 25 লিঙ্গ : পুৰুষ	CXH0473520 ফটো উপলব্ধ	47 নাম : অৰ্পিতা ভৌমিক পিতাৰ নাম : মণি শংকৰ ভৌমিক ঘৰ নং : ৮ বয়স : 23 লিঙ্গ : মহিলা	CXH9252271 ফটো উপলব্ধ	48 নাম : প্ৰশান্ত শইকীয়া পিতাৰ নাম : বিশ্ব শইকীয়া ঘৰ নং : ৯ বয়স : 56 লিঙ্গ : পুৰুষ	CXH9134796 ফটো উপলব্ধ
49 নাম : মিন শইকীয়া স্বামীৰ নাম : প্ৰশান্ত শইকীয়া ঘৰ নং : ৯ বয়স : 55 লিঙ্গ : মহিলা	CXH9134809 ফটো উপলব্ধ	50 নাম : মানস শইকীয়া পিতাৰ নাম : প্ৰশান্ত শইকীয়া ঘৰ নং : ৯ বয়স : 35 লিঙ্গ : পুৰুষ	CXH1529062 ফটো উপলব্ধ	51 নাম : তুষা কোঁৱৰ শইকীয়া স্বামীৰ নাম : মানস শইকীয়া ঘৰ নং : ৯ বয়স : 34 লিঙ্গ : মহিলা	CXH0475665 ফটো উপলব্ধ
52 নাম : মনোজ শইকীয়া পিতাৰ নাম : প্ৰশান্ত শইকীয়া ঘৰ নং : ৯ বয়স : 30 লিঙ্গ : পুৰুষ	CXH1529006 ফটো উপলব্ধ	53 নাম : চিন বড়া স্বামীৰ নাম : প্ৰদীপ বড়া ঘৰ নং : ১০ বয়স : 61 লিঙ্গ : মহিলা	CXH9134832 ফটো উপলব্ধ	54 নাম : লোহিত বড়া পিতাৰ নাম : প্ৰদীপ বড়া ঘৰ নং : ১০ বয়স : 36 লিঙ্গ : পুৰুষ	CXH9138345 ফটো উপলব্ধ
55 নাম : মৃদু শইকীয়া স্বামীৰ নাম : লোহিত বড়া ঘৰ নং : 10 বয়স : 29 লিঙ্গ : মহিলা	TOX0027771 ফটো উপলব্ধ	56 নাম : শ্ৰী মতী ডেকা স্বামীৰ নাম : সুৰেন ডেকা ঘৰ নং : ১৫ বয়স : 59 লিঙ্গ : মহিলা	CXH9134901 ফটো উপলব্ধ	57 নাম : হৰবিন্দৰ কোঁৱৰ স্বামীৰ নাম : বঘুবীৰ সিং ঘৰ নং : ১৫ বয়স : 49 লিঙ্গ : মহিলা	CXH9134810 ফটো উপলব্ধ
58 নাম : অঞ্জল ডেকা মাতৃৰ নাম : মতি ডেকা ঘৰ নং : ১৫ বয়স : 28 লিঙ্গ : পুৰুষ	CXH0305672 ফটো উপলব্ধ	59 নাম : জয়ন্ত ডেকা মাতৃৰ নাম : মতি ডেকা ঘৰ নং : ১৫ বয়স : 26 লিঙ্গ : পুৰুষ	CXH0263301 ফটো উপলব্ধ	S2 60 নাম : হিৰণ্য ডেকা পিতাৰ নাম : কেশীনাথ ডেকা ঘৰ নং : ১৬ বয়স : 53 লিঙ্গ : পুৰুষ	CXH9134912 ফটো উপলব্ধ



61 নাম : ভবানন্দ ডেকা পিতাৰ নাম: কাশীনাথ ডেকা ঘৰ নং : ১৬ বয়স : 50 লিঙ্গ : পুৰুষ	CXH9134923 ফটো উপলব্ধ	62 নাম : জিত ডেকা পিতাৰ নাম: কাশীনাথ ডেকা ঘৰ নং : ১৬ বয়স : 48 লিঙ্গ : পুৰুষ	CXH9134934 ফটো উপলব্ধ	63 নাম : সঞ্জয় ডেকা পিতাৰ নাম: কাশীনাথ ডেকা ঘৰ নং : ১৬ বয়স : 43 লিঙ্গ : পুৰুষ	CXH9134945 ফটো উপলব্ধ
64 নাম : মঞ্জু ভূঞা ডেকা স্বামীৰ নাম: ভবানন্দ ডেকা ঘৰ নং : ১৬ বয়স : 35 লিঙ্গ : মহিলা	CXH0116335 ফটো উপলব্ধ	65 নাম : পাৰুল পাঠক ডেকা স্বামীৰ নাম: জিত ডেকা ঘৰ নং : ১৬ বয়স : 33 লিঙ্গ : মহিলা	CXH0257204 ফটো উপলব্ধ	66 নাম : গীতাজলী ভূঞা স্বামীৰ নাম: সঞ্জয় ডেকা ঘৰ নং : 16 বয়স : 27 লিঙ্গ : মহিলা	CXH9252305 ফটো উপলব্ধ
67 নাম : নিলিমা কোঁৱৰ স্বামীৰ নাম: ফটিক কোঁৱৰ ঘৰ নং : ১৯ বয়স : 80 লিঙ্গ : মহিলা	CXH9134978 ফটো উপলব্ধ	68 নাম : ইন্দ্ৰজিত কোঁৱৰ পিতাৰ নাম: ফটিক কোঁৱৰ ঘৰ নং : ১৯ বয়স : 53 লিঙ্গ : পুৰুষ	CXH9134990 ফটো উপলব্ধ	69 নাম : জোনালী নাথ স্বামীৰ নাম: নকুল নাথ ঘৰ নং : ২১ বয়স : 63 লিঙ্গ : মহিলা	CXH9135028 ফটো উপলব্ধ
70 নাম : মিতালী নাথ পিতাৰ নাম: নকুল নাথ ঘৰ নং : ২১ বয়স : 37 লিঙ্গ : মহিলা	CXH9135040 ফটো উপলব্ধ	71 নাম : দিগন্ত নাথ পিতাৰ নাম: নকুল নাথ ঘৰ নং : ২১ বয়স : 34 লিঙ্গ : পুৰুষ	CXH9135062 ফটো উপলব্ধ	72 নাম : খগেন্ নাথ পিতাৰ নাম: নকুল নাথ ঘৰ নং : ২১ বয়স : 25 লিঙ্গ : পুৰুষ	CXH9135051 ফটো উপলব্ধ
73 নাম : দ্ৰোহী বৈশ্য মাতৃৰ নাম: মমী বৈশ্য ঘৰ নং : ২১ বয়স : 23 লিঙ্গ : পুৰুষ	CXH0474403 ফটো উপলব্ধ	74 নাম : বাব সিং পিতাৰ নাম: সাওবি সিং ঘৰ নং : ২৩ বয়স : 76 লিঙ্গ : পুৰুষ	CXH9135084 ফটো উপলব্ধ	75 নাম : এইচ ৰোমিও সিং পিতাৰ নাম: বাবু সিং ঘৰ নং : ২৩ বয়স : 43 লিঙ্গ : পুৰুষ	CXH9135073 ফটো উপলব্ধ
76 নাম : থনিতা সিং স্বামীৰ নাম: এইচ ৰোমিঅ সিং ঘৰ নং : 23 বয়স : 39 লিঙ্গ : মহিলা	CXH0514604 ফটো উপলব্ধ	77 নাম : মুকত বৰুৱা পিতাৰ নাম: ঘনকান্ত বৰুৱা ঘৰ নং : ২৫ বয়স : 35 লিঙ্গ : পুৰুষ	CXH9135119 ফটো উপলব্ধ	78 নাম : প্লাবিতা নেওগ স্বামীৰ নাম: দ্ৰুমিল বৰুৱা ঘৰ নং : 25 বয়স : 34 লিঙ্গ : মহিলা	TOX0087437 ফটো উপলব্ধ
79 নাম : ৰতী দেবী স্বামীৰ নাম: গোপাল শৰ্মা ঘৰ নং : ২৭ বয়স : 71 লিঙ্গ : মহিলা	CXH9135131 ফটো উপলব্ধ	80 নাম : মধু কুমাৰ শৰ্মা পিতাৰ নাম: গোপাল লাল শৰ্মা ঘৰ নং : ২৭ বয়স : 46 লিঙ্গ : পুৰুষ	CXH9135120 ফটো উপলব্ধ	81 নাম : বিমলা দেৱী শৰ্মা স্বামীৰ নাম: মধু শৰ্মা ঘৰ নং : ২৭ বয়স : 43 লিঙ্গ : মহিলা	CXH9135142 ফটো উপলব্ধ
82 নাম : সঞ্জু কুমাৰ শৰ্মা পিতাৰ নাম: গোপাল লাল শৰ্মা ঘৰ নং : ২৭ বয়স : 42 লিঙ্গ : পুৰুষ	CXH9135153 ফটো উপলব্ধ	83 নাম : কাঞ্চন শৰ্মা স্বামীৰ নাম: সঞ্জু কুমাৰ শৰ্মা ঘৰ নং : ২৭ বয়স : 37 লিঙ্গ : মহিলা	CXH0305789 ফটো উপলব্ধ	84 নাম : বিশাল কুমাৰ শৰ্মা পিতাৰ নাম: মধু কুমাৰ শৰ্মা ঘৰ নং : ২৭ বয়স : 24 লিঙ্গ : পুৰুষ	CXH0341701 ফটো উপলব্ধ
85 নাম : কৃষ্ণ শৰ্মা পিতাৰ নাম: মধু কুমাৰ শৰ্মা ঘৰ নং : 27 বয়স : 20 লিঙ্গ : পুৰুষ	TOX0040972 ফটো উপলব্ধ	86 নাম : কালতি সিং পিতাৰ নাম: ৰামচন্দ্ৰ সিং ঘৰ নং : ২৮ বয়স : 61 লিঙ্গ : মহিলা	CXH9135175 ফটো উপলব্ধ	87 নাম : গীতা সিং স্বামীৰ নাম: ৰমেশ সিং ঘৰ নং : ২৮ বয়স : 46 লিঙ্গ : মহিলা	CXH9135197 ফটো উপলব্ধ
88 নাম : প্ৰনৱ দাস মাতৃৰ নাম: সীমা দাস ঘৰ নং : ৩০ বয়স : 45 লিঙ্গ : পুৰুষ	CXH0482778 ফটো উপলব্ধ	89 নাম : সীমা দাস স্বামীৰ নাম: গোডাৰি বাসফৰ ঘৰ নং : ৩০ বয়স : 40 লিঙ্গ : মহিলা	CXH9135266 ফটো উপলব্ধ	90 নাম : সবিতা গগৈ স্বামীৰ নাম: যজ্ঞেশ্বৰ গগৈ ঘৰ নং : ৩০ বয়স : 66 লিঙ্গ : মহিলা	CXH9135391 ফটো উপলব্ধ



91 নাম : মুণাল গগৈ পিতাৰ নাম: যজ্ঞেশ্বৰ গগৈ ঘৰ নং : ৩৮ বয়স : 45 লিঙ্গ : পুৰুষ	CXH9135426 ফটো উপলব্ধ	92 নাম : মানব গগৈ পিতাৰ নাম: যজ্ঞেশ্বৰ গগৈ ঘৰ নং : ৩৮ বয়স : 44 লিঙ্গ : পুৰুষ	CXH9135404 ফটো উপলব্ধ	93 নাম : সমৰ গগৈ পিতাৰ নাম: যজ্ঞেশ্বৰ গগৈ ঘৰ নং : ৩৮ বয়স : 42 লিঙ্গ : পুৰুষ	CXH9135415 ফটো উপলব্ধ
94 নাম : দ্বিজেন বৰুৱা পিতাৰ নাম: মুক্তানাথ বৰুৱা ঘৰ নং : ৪০ বয়স : 66 লিঙ্গ : পুৰুষ	CXH9135482 ফটো উপলব্ধ	95 নাম : মীৰা বৰুৱা স্বামীৰ নাম: দ্বিজেন বৰুৱা ঘৰ নং : ৪০ বয়স : 54 লিঙ্গ : মহিলা	CXH9135493 ফটো উপলব্ধ	96 নাম : ৰাজ আগৰালা পিতাৰ নাম: মদনলাল আগৰালা ঘৰ নং : ৪০ বয়স : 53 লিঙ্গ : পুৰুষ	CXH9138481 ফটো উপলব্ধ
97 নাম : অৰুণ দে পিতাৰ নাম: অনিল দে ঘৰ নং : ৪০ বয়স : 51 লিঙ্গ : পুৰুষ	CXH9135539 ফটো উপলব্ধ	98 নাম : সুদীপ্ত বৰুৱা পিতাৰ নাম: দ্বিজেন বৰুৱা ঘৰ নং : ৪০ বয়স : 40 লিঙ্গ : পুৰুষ	CXH9135506 ফটো উপলব্ধ	99 নাম : নয়ন মণি গগৈ স্বামীৰ নাম: সুদীপ্ত বৰুৱা ঘৰ নং : ৪০ বয়স : 30 লিঙ্গ : মহিলা	CXH9264466 ফটো উপলব্ধ
100 নাম : জয়শ্ৰী বৰুৱা পিতাৰ নাম: দ্বিজেন বৰুৱা ঘৰ নং : ৪০ বয়স : 27 লিঙ্গ : মহিলা	CXH0116343 ফটো উপলব্ধ	101 নাম : মুচকান দে পিতাৰ নাম: অৰুণ দে ঘৰ নং : 40 বয়স : 21 লিঙ্গ : মহিলা	CXH9252255 ফটো উপলব্ধ	102 নাম : গৌৰব আগৰালা পিতাৰ নাম: সত্য নাৰায়ণ আগৰালা ঘৰ নং : ৪০ক বয়স : 26 লিঙ্গ : পুৰুষ	CXH0514521 ফটো উপলব্ধ
103 নাম : বিমলা চন্দক স্বামীৰ নাম: শঙ্কৰলাল চন্দক ঘৰ নং : ৪১ বয়স : 83 লিঙ্গ : মহিলা	CXH9135619 ফটো উপলব্ধ	104 নাম : প্ৰকাশ চন্দক পিতাৰ নাম: শঙ্কৰ চন্দক ঘৰ নং : ৪১ বয়স : 60 লিঙ্গ : পুৰুষ	CXH9135642 ফটো উপলব্ধ	105 নাম : পবন কুমাৰ চন্দক পিতাৰ নাম: শংকৰলাল চন্দক ঘৰ নং : ৪১ বয়স : 56 লিঙ্গ : পুৰুষ	CXH9135664 ফটো উপলব্ধ
106 নাম : সুনীতা দেৱী চন্দক স্বামীৰ নাম: প্ৰকাশ কুমাৰ চন্দক ঘৰ নং : ৪১ বয়স : 53 লিঙ্গ : মহিলা	CXH9135653 ফটো উপলব্ধ	107 নাম : সৰোজ দেৱী চন্দক স্বামীৰ নাম: পবন চন্দক ঘৰ নং : ৪১ বয়স : 49 লিঙ্গ : মহিলা	CXH9135675 ফটো উপলব্ধ	108 নাম : ৰবী চান্দক পিতাৰ নাম: প্ৰকাশ চান্দক ঘৰ নং : ৪১ বয়স : 30 লিঙ্গ : পুৰুষ	CXH1529017 ফটো উপলব্ধ
109 নাম : দিব্যানশ চন্দক পিতাৰ নাম: পবন কুমাৰ চন্দক ঘৰ নং : ৪১ বয়স : 25 লিঙ্গ : পুৰুষ	CXH0256784 ফটো উপলব্ধ	110 নাম : ৰোহন চন্দক পিতাৰ নাম: প্ৰকাশ চন্দক ঘৰ নং : 41 বয়স : 21 লিঙ্গ : পুৰুষ	CXH9264508 ফটো উপলব্ধ	111 নাম : জিতেন্দ্ৰ বড়া পিতাৰ নাম: হেমকান্ত বড়া ঘৰ নং : ৪২ বয়স : 63 লিঙ্গ : পুৰুষ	CXH9135711 ফটো উপলব্ধ
112 নাম : নৰেন বৰুৱা পিতাৰ নাম: চিন্দ্ৰ বৰুৱা ঘৰ নং : ৪৩ বয়স : 73 লিঙ্গ : পুৰুষ	CXH9135722 ফটো উপলব্ধ	113 নাম : নিৰ বৰুৱা স্বামীৰ নাম: নৰেন বৰুৱা ঘৰ নং : ৪৩ বয়স : 61 লিঙ্গ : মহিলা	CXH9135733 ফটো উপলব্ধ	114 নাম : পাপৰী বৰুৱা পিতাৰ নাম: নৰেন বৰুৱা ঘৰ নং : ৪৩ বয়স : 32 লিঙ্গ : মহিলা	CXH9135744 ফটো উপলব্ধ
115 নাম : গিৰিধৰ তালুকদাৰ পিতাৰ নাম: দুৰ্গ তালুকদাৰ ঘৰ নং : ৪৯ বয়স : 68 লিঙ্গ : পুৰুষ	CXH9135824 ফটো উপলব্ধ	R 116 নাম : পপী তালুকদাৰ পিতাৰ নাম: গিৰিধৰ তালুকদাৰ ঘৰ নং : ৪৯ বয়স : 35 লিঙ্গ : মহিলা	CXH9135868 ফটো উপলব্ধ	117 নাম : ৰাজ তালুকদাৰ পিতাৰ নাম: গিৰিধৰ তালুকদাৰ ঘৰ নং : ৪৯ বয়স : 32 লিঙ্গ : পুৰুষ	CXH0097568 ফটো উপলব্ধ
118 নাম : গৰিমা পাটোৱাৰী স্বামীৰ নাম: ৰাজ তালুকদাৰ ঘৰ নং : ৪৯ বয়স : 31 লিঙ্গ : মহিলা	CXH0136382 ফটো উপলব্ধ	119 নাম : ইন্দ্ৰজিত তালুকদাৰ পিতাৰ নাম: গিৰিধৰ তালুকদাৰ ঘৰ নং : ৪৯ বয়স : 29 লিঙ্গ : পুৰুষ	CXH0097626 ফটো উপলব্ধ	120 নাম : বাবুল বৰুৱা পিতাৰ নাম: যোগেশ্বৰ বৰুৱা ঘৰ নং : ৫০ বয়স : 57 লিঙ্গ : পুৰুষ	CXH9135880 ফটো উপলব্ধ



121 নাম : কীৰ্ত্তী আগৰৱালা স্বামীৰ নাম: মনোজ শইকীয়া ঘৰ নং : 50 বয়স : 29 লিঙ্গ : মহিলা	CXH0246991 ফটো উপলব্ধ	122 নাম : দিগন্ত বৰুৱা পিতাৰ নাম: দুৰ্গেশ্বৰ বৰুৱা ঘৰ নং : 52 বয়স : 58 লিঙ্গ : পুৰুষ	CXH9135891 ফটো উপলব্ধ	123 নাম : বাহাৰণ যাদৱ পিতাৰ নাম: বাবুলাল যাদৱ ঘৰ নং : 52 বয়স : 49 লিঙ্গ : পুৰুষ	CXH9135915 ফটো উপলব্ধ
124 নাম : লালন ঠাকুৰ পিতাৰ নাম: চন্দ্ৰিকা ঠাকুৰ ঘৰ নং : 52 বয়স : 56 লিঙ্গ : পুৰুষ	CXH9135971 ফটো উপলব্ধ	125 নাম : ৰামপ্ৰতি দেৱী স্বামীৰ নাম: লালন ঠাকুৰ ঘৰ নং : 52 বয়স : 52 লিঙ্গ : মহিলা	CXH9135982 ফটো উপলব্ধ	126 নাম : ৰাজেন্দ্ৰ ঠাকুৰ পিতাৰ নাম: চন্দ্ৰিকা ঠাকুৰ ঘৰ নং : 52 বয়স : 51 লিঙ্গ : পুৰুষ	CXH9135993 ফটো উপলব্ধ
127 নাম : মুন্না ঠাকুৰ পিতাৰ নাম: লালন ঠাকুৰ ঘৰ নং : 52 বয়স : 36 লিঙ্গ : পুৰুষ	CXH9138447 ফটো উপলব্ধ	128 নাম : বিনোদ জৈন পিতাৰ নাম: ৰতন জৈন ঘৰ নং : 58 বয়স : 68 লিঙ্গ : পুৰুষ	CXH9136010 ফটো উপলব্ধ	129 নাম : ৰাজমতী জৈন পিতাৰ নাম: বিনোদ জৈন ঘৰ নং : 58 বয়স : 66 লিঙ্গ : মহিলা	CXH9136021 ফটো উপলব্ধ
130 নাম : অনিল জৈন পিতাৰ নাম: বিনোদ জৈন ঘৰ নং : 58 বয়স : 44 লিঙ্গ : পুৰুষ	CXH9136032 ফটো উপলব্ধ	131 নাম : আশীশ জৈন পিতাৰ নাম: বিনোদ জৈন ঘৰ নং : 58 বয়স : 41 লিঙ্গ : পুৰুষ	CXH9136043 ফটো উপলব্ধ	132 নাম : বিজয়া জৈন স্বামীৰ নাম: অনিল জৈন ঘৰ নং : 58 বয়স : 35 লিঙ্গ : মহিলা	CXH0309773 ফটো উপলব্ধ
133 নাম : যোগিতা জৈন স্বামীৰ নাম: আশীশ জৈন ঘৰ নং : 58 বয়স : 31 লিঙ্গ : মহিলা	CXH0309401 ফটো উপলব্ধ	134 নাম : পৰণ কুমাৰ মহেশ্বৰী পিতাৰ নাম: যমুনালাল মহেশ্বৰী ঘৰ নং : 55 বয়স : 51 লিঙ্গ : পুৰুষ	CXH9136065 ফটো উপলব্ধ	135 নাম : নীলম মহেশ্বৰী স্বামীৰ নাম: পৰন মহেশ্বৰী ঘৰ নং : 55 বয়স : 43 লিঙ্গ : মহিলা	CXH9136076 ফটো উপলব্ধ
136 নাম : কৰমজিত সিং পিতাৰ নাম: বিক্ৰমজিত সিং ঘৰ নং : 56 বয়স : 30 লিঙ্গ : পুৰুষ	CXH0131458 ফটো উপলব্ধ	S 137 নাম : ৰিংক শইকীয়া পিতাৰ নাম: খানেশ্বৰ শইকীয়া ঘৰ নং : 58 বয়স : 26 লিঙ্গ : মহিলা	CXH9136178 ফটো উপলব্ধ	138 নাম : ৰামচন্দ্ৰ সিং পিতাৰ নাম: ৰামদয়াল সিং ঘৰ নং : 63 বয়স : 56 লিঙ্গ : পুৰুষ	CXH9136270 ফটো উপলব্ধ
139 নাম : ইন্দ দেৱী স্বামীৰ নাম: ৰামচন্দ্ৰ সিং ঘৰ নং : 63 বয়স : 49 লিঙ্গ : মহিলা	CXH9136281 ফটো উপলব্ধ	140 নাম : অকলেশ কুমাৰ সিং পিতাৰ নাম: ৰামচন্দ্ৰ সিং ঘৰ নং : 63 বয়স : 36 লিঙ্গ : পুৰুষ	CXH9136292 ফটো উপলব্ধ	141 নাম : ৰাধা দেৱী স্বামীৰ নাম: অকলেশ কুমাৰ সিং ঘৰ নং : 63 বয়স : 35 লিঙ্গ : মহিলা	CXH9138469 ফটো উপলব্ধ
142 নাম : সতীশ সিং পিতাৰ নাম: ৰামচন্দ্ৰ সিং ঘৰ নং : 63 বয়স : 25 লিঙ্গ : পুৰুষ	CXH0309435 ফটো উপলব্ধ	143 নাম : কামাল শ্বেষ পিতাৰ নাম: জিতাই শ্বেষ ঘৰ নং : 68 বয়স : 55 লিঙ্গ : পুৰুষ	CXH0058339 ফটো উপলব্ধ	144 নাম : আয়েশা চুলতানা স্বামীৰ নাম: কামাল শ্বেষ ঘৰ নং : 68 বয়স : 43 লিঙ্গ : মহিলা	CXH0058479 ফটো উপলব্ধ
E 145 নাম : মঃ মজাদ্দিন পিতাৰ নাম: আব্দুল মহম্মদ ঘৰ নং : 66 বয়স : 66 লিঙ্গ : পুৰুষ	CXH9136338 ফটো উপলব্ধ	146 নাম : মঃ নিজামুদ্দিন পিতাৰ নাম: আব্দুল মহম্মদ ঘৰ নং : 66 বয়স : 47 লিঙ্গ : পুৰুষ	CXH9136316 ফটো উপলব্ধ	147 নাম : নজি না খাতুন স্বামীৰ নাম: নিজামুদ্দিন মিয়া ঘৰ নং : 66 বয়স : 46 লিঙ্গ : মহিলা	CXH9136327 ফটো উপলব্ধ
148 নাম : মফীজা খাতুন পিতাৰ নাম: নিজামুদ্দিন ঘৰ নং : 66 বয়স : 22 লিঙ্গ : মহিলা	CXH0425652 ফটো উপলব্ধ	149 নাম : অখিলেশ্বৰ কোঁৱৰ পিতাৰ নাম: কপিলদেব কোঁৱৰ ঘৰ নং : 68 বয়স : 65 লিঙ্গ : পুৰুষ	CXH9136361 ফটো উপলব্ধ	150 নাম : হেমা দেৱী স্বামীৰ নাম: অখিলেশ্বৰ কোঁৱৰ ঘৰ নং : 68 বয়স : 59 লিঙ্গ : মহিলা	CXH9136372 ফটো উপলব্ধ



151 নাম : পংকজ কোঁৱৰ পিতাৰ নাম: আখলেশ্বৰ কোঁৱৰ ঘৰ নং : ৬৮ বয়স : 38 লিঙ্গ : পুৰুষ	CXH9136394 ফটো উপলব্ধ	152 নাম : নিৰজ কুমাৰী স্বামীৰ নাম: পংকজ কোঁৱৰ ঘৰ নং : ৬৮ বয়স : 34 লিঙ্গ : মহিলা	CXH0513770 ফটো উপলব্ধ	153 নাম : বিপিন কোঁৱৰ পিতাৰ নাম: আখলেশ্বৰ কোঁৱৰ ঘৰ নং : ৬৮ বয়স : 33 লিঙ্গ : পুৰুষ	CXH9136383 ফটো উপলব্ধ
154 নাম : বশিা কুমাৰী স্বামীৰ নাম: বিপিন কোঁৱৰ ঘৰ নং : ৬৮ বয়স : 31 লিঙ্গ : মহিলা	CXH9281403 ফটো উপলব্ধ	155 নাম : দেউকিষণ বাহেতি পিতাৰ নাম: বাধেকিষণ বাহেতি ঘৰ নং : ৬৯ বয়স : 65 লিঙ্গ : পুৰুষ	CXH9136429 ফটো উপলব্ধ	156 নাম : লক্ষ্মীদেবী বাহেতি স্বামীৰ নাম: দেউকিষণ বাহেতি ঘৰ নং : ৬৯ বয়স : 61 লিঙ্গ : মহিলা	CXH9136430 ফটো উপলব্ধ
157 নাম : শিবকিষণ বাহেতি পিতাৰ নাম: বাধেকিষণ বাহেতি ঘৰ নং : ৬৯ বয়স : 46 লিঙ্গ : পুৰুষ	CXH9136441 ফটো উপলব্ধ	158 নাম : মনিশ কুমাৰ বাহেতি পিতাৰ নাম: দেউকিষান বাহেতি ঘৰ নং : ৬৯ বয়স : 38 লিঙ্গ : পুৰুষ	CXH9136418 ফটো উপলব্ধ	159 নাম : ৰবি প্ৰসাদ বাহেতি পিতাৰ নাম: দেউকিষান বাহেতি ঘৰ নং : ৬৯ বয়স : 34 লিঙ্গ : পুৰুষ	CXH9136407 ফটো উপলব্ধ
160 নাম : জগদীশ শৰ্মা পিতাৰ নাম: বাসন্তীলাল শৰ্মা ঘৰ নং : ৭১ বয়স : 81 লিঙ্গ : পুৰুষ	CXH9136474 ফটো উপলব্ধ	S2 161 নাম : নিৰঞ্জন শৰ্মা পিতাৰ নাম: জগদীশ শৰ্মা ঘৰ নং : ৭১ বয়স : 51 লিঙ্গ : পুৰুষ	CXH9136485 ফটো উপলব্ধ	S2 162 নাম : মমতাজ শৰ্মা স্বামীৰ নাম: নিৰঞ্জন শৰ্মা ঘৰ নং : ৭১ বয়স : 48 লিঙ্গ : মহিলা	CXH9136496 ফটো উপলব্ধ
S2 163 নাম : প্ৰগতি শৰ্মা পিতাৰ নাম: নিৰঞ্জন শৰ্মা ঘৰ নং : ৭১ বয়স : 24 লিঙ্গ : মহিলা	CXH0514513 ফটো উপলব্ধ	164 নাম : বাধেশ্যাম লোহীয়া পিতাৰ নাম: হৰিনাৰায়ন আগৰৱালা ঘৰ নং : ৭২ বয়স : 57 লিঙ্গ : পুৰুষ	CXH9136543 ফটো উপলব্ধ	165 নাম : ওমপ্ৰকাশ লোহীয়া পিতাৰ নাম: হৰিনাৰায়ন আগৰৱালা ঘৰ নং : ৭২ বয়স : 57 লিঙ্গ : পুৰুষ	CXH9136554 ফটো উপলব্ধ
166 নাম : মনোজ লোহীয়া পিতাৰ নাম: হৰিনাৰায়ন আগৰৱালা ঘৰ নং : ৭২ বয়স : 53 লিঙ্গ : পুৰুষ	CXH9136565 ফটো উপলব্ধ	167 নাম : উষা সোণোৱাল স্বামীৰ নাম: ওম প্ৰকাশ লোহীয়া ঘৰ নং : ৭২ বয়স : 51 লিঙ্গ : মহিলা	CXH0514596 ফটো উপলব্ধ	168 নাম : মহেশ লোহীয়া পিতাৰ নাম: হৰিনাৰায়ন আগৰৱালা ঘৰ নং : ৭২ বয়স : 50 লিঙ্গ : পুৰুষ	CXH9136576 ফটো উপলব্ধ
S 169 নাম : গোমতি দেবী স্বামীৰ নাম: ৰাজকুমাৰ আগৰৱালা ঘৰ নং : ৭৩ বয়স : 63 লিঙ্গ : মহিলা	CXH9136598 ফটো উপলব্ধ	S 170 নাম : অজয় আগৰৱালা পিতাৰ নাম: ৰাজকুমাৰ আগৰৱালা ঘৰ নং : ৭৩ বয়স : 45 লিঙ্গ : পুৰুষ	CXH9136601 ফটো উপলব্ধ	171 নাম : অনপ আগৰৱা লা পিতাৰ নাম: ৰাজকুমাৰ আগৰৱা লা ঘৰ নং : ৭৩ বয়স : 42 লিঙ্গ : পুৰুষ	CXH9136612 ফটো উপলব্ধ
S 172 নাম : কিতিকা আগৰৱালা স্বামীৰ নাম: অজয় আগৰৱালা ঘৰ নং : ৭৩ বয়স : 42 লিঙ্গ : মহিলা	CXH0299065 ফটো উপলব্ধ	S 173 নাম : অংকিত আগৰৱালা পিতাৰ নাম: ৰাজকুমাৰ আগৰৱালা ঘৰ নং : ৭৩ বয়স : 35 লিঙ্গ : পুৰুষ	CXH9136623 ফটো উপলব্ধ	S 174 নাম : নিকি মৰ পিতাৰ নাম: প্ৰদীপ মৰ ঘৰ নং : ৭৩ বয়স : 33 লিঙ্গ : মহিলা	CXH9264490 ফটো উপলব্ধ
175 নাম : সুনীল আগৰৱা লা পিতাৰ নাম: কামাখ্যা আগৰৱা লা ঘৰ নং : ৭৪ বয়স : 59 লিঙ্গ : পুৰুষ	CXH9136634 ফটো উপলব্ধ	176 নাম : সুমন আগৰৱা লা স্বামীৰ নাম: সুনীল আগৰৱা লা ঘৰ নং : ৭৪ বয়স : 51 লিঙ্গ : মহিলা	CXH9136645 ফটো উপলব্ধ	177 নাম : নিত্ৰিছ আগৰৱালা পিতাৰ নাম: সুনীল আগৰৱালা ঘৰ নং : ৭৪ বয়স : 27 লিঙ্গ : পুৰুষ	CXH0263293 ফটো উপলব্ধ
178 নাম : কিষণ আগৰৱালা পিতাৰ নাম: সুনীল আগৰৱালা ঘৰ নং : 74 বয়স : 21 লিঙ্গ : পুৰুষ	TOX0053538 ফটো উপলব্ধ	179 নাম : ৰাজু তিৱাৰী পিতাৰ নাম: গৌৰিশংকৰ তিৱাৰী ঘৰ নং : ৭৬ বয়স : 46 লিঙ্গ : পুৰুষ	CXH9136689 ফটো উপলব্ধ	180 নাম : মঞ্জিলাল তিৱাৰী পিতাৰ নাম: গৌৰিশংকৰ তিৱাৰী ঘৰ নং : ৭৬ বয়স : 43 লিঙ্গ : পুৰুষ	CXH0062869 ফটো উপলব্ধ



181 নাম : পদ্মিনী শইকীয়া স্বামীৰ নাম : শিল্প শইকীয়া ঘৰ নং : ৭৮ বয়স : 56 লিঙ্গ : মহিলা	CXH1505642 ফটো উপলব্ধ	182 নাম : যীশু প্ৰসাদ শইকীয়া মাতৃৰ নাম : পদ্মিনী শইকীয়া ঘৰ নং : ৭৮ বয়স : 34 লিঙ্গ : পুৰুষ	CXH1505653 ফটো উপলব্ধ	183 নাম : সুবজ শ্বাহ পিতাৰ নাম : ভৰতলাল সাহা ঘৰ নং : ৮০ বয়স : 35 লিঙ্গ : পুৰুষ	CXH0064667 ফটো উপলব্ধ
184 নাম : লক্ষ্মী শাহ স্বামীৰ নাম : সুবজ শ্বাহ ঘৰ নং : ৮০ বয়স : 33 লিঙ্গ : মহিলা	CXH0064675 ফটো উপলব্ধ	185 নাম : চুমিত দে পিতাৰ নাম : অৰুণ দে ঘৰ নং : 80 বয়স : 23 লিঙ্গ : পুৰুষ	CXH0476010 ফটো উপলব্ধ	186 নাম : উমাশংকৰ ঠাকুৰ পিতাৰ নাম : সুদামা ঠাকুৰ ঘৰ নং : ৮১ বয়স : 58 লিঙ্গ : পুৰুষ	CXH9136781 ফটো উপলব্ধ
187 নাম : বামাশংকৰ ঠাকুৰ পিতাৰ নাম : সুদামা ঠাকুৰ ঘৰ নং : ৮১ বয়স : 53 লিঙ্গ : পুৰুষ	CXH9136770 ফটো উপলব্ধ	188 নাম : হৰিশংকৰ ঠাকুৰ পিতাৰ নাম : সুদামা ঠাকুৰ ঘৰ নং : ৮১ বয়স : 47 লিঙ্গ : পুৰুষ	CXH9136792 ফটো উপলব্ধ	189 নাম : সত্যনাৰায়ন মহেশ্বৰী পিতাৰ নাম : ৰামগোপাল মহেশ্বৰী ঘৰ নং : ৮২ বয়স : 63 লিঙ্গ : পুৰুষ	CXH9136805 ফটো উপলব্ধ
190 নাম : বিদ্যা দেৱী স্বামীৰ নাম : সত্যনাৰায়ন মহেশ্বৰী ঘৰ নং : ৮২ বয়স : 58 লিঙ্গ : মহিলা	CXH9136816 ফটো উপলব্ধ	191 নাম : সৰলা দেৱী স্বামীৰ নাম : মঙ্গীলাল মুন্দা ঘৰ নং : ৮২ বয়স : 49 লিঙ্গ : মহিলা	CXH9136838 ফটো উপলব্ধ	192 নাম : প্ৰৱন মুন্দ্ৰা পিতাৰ নাম : সত্যনাৰায়ন মহেশ্বৰী ঘৰ নং : ৮২ বয়স : 39 লিঙ্গ : পুৰুষ	CXH1529039 ফটো উপলব্ধ
193 নাম : তুলসী ৰাম মুণ্ডা পিতাৰ নাম : সত্যনাৰায়ণ মহেশ্বৰী ঘৰ নং : ৮২ বয়স : 38 লিঙ্গ : পুৰুষ	CXH9138470 ফটো উপলব্ধ	194 নাম : সুশিল কুমাৰ মুণ্ডা পিতাৰ নাম : সত্যনাৰায়ণ মহেশ্বৰী ঘৰ নং : ৮২ বয়স : 32 লিঙ্গ : পুৰুষ	CXH9138516 ফটো উপলব্ধ	195 নাম : পুনম দেৱী মুন্দ্ৰা স্বামীৰ নাম : প্ৰৱন কুমাৰ মুন্দ্ৰা ঘৰ নং : ৮২ বয়স : 32 লিঙ্গ : মহিলা	CXH1529051 ফটো উপলব্ধ
196 নাম : প্ৰতিবা বাহেতি পিতাৰ নাম : ভবৰলাল বাহেতি ঘৰ নং : ৮৩ বয়স : 30 লিঙ্গ : মহিলা	CXH9138527 ফটো উপলব্ধ	197 নাম : ৰচন বাহেতি পিতাৰ নাম : ভবৰ লাল বাহেতি ঘৰ নং : ৮৩ বয়স : 30 লিঙ্গ : পুৰুষ	CXH1505608 ফটো উপলব্ধ	198 নাম : আশা দেৱী স্বামীৰ নাম : পাৰশ ঠাকুৰ ঘৰ নং : ৮৪ বয়স : 56 লিঙ্গ : মহিলা	CXH9136930 ফটো উপলব্ধ
199 নাম : চিন্তা দেৱী স্বামীৰ নাম : বিনেশ্বৰ ঠাকুৰ ঘৰ নং : ৮৪ বয়স : 48 লিঙ্গ : মহিলা	CXH9136907 ফটো উপলব্ধ	200 নাম : সাৰতী ঠাকুৰ পিতাৰ নাম : পাৰশ ঠাকুৰ ঘৰ নং : 84 বয়স : 29 লিঙ্গ : মহিলা	CXH9264474 ফটো উপলব্ধ	201 নাম : গোৰীয়া ঠাকুৰ পিতাৰ নাম : পাৰশ ঠাকুৰ ঘৰ নং : 84 বয়স : 27 লিঙ্গ : মহিলা	CXH9264482 ফটো উপলব্ধ
202 নাম : নৱৰত্ন শইকীয়া পিতাৰ নাম : লক্ষ্মীনাথ শইকীয়া ঘৰ নং : ৮৬ বয়স : 65 লিঙ্গ : পুৰুষ	CXH9136974 ফটো উপলব্ধ	203 নাম : অভিনৱ শইকীয়া পিতাৰ নাম : নৱৰত্ন শইকীয়া ঘৰ নং : ৮৬ বয়স : 38 লিঙ্গ : পুৰুষ	CXH9137002 ফটো উপলব্ধ	204 নাম : নিলিমা মেধি স্বামীৰ নাম : চিত্ৰৰঞ্জন মেধি ঘৰ নং : ৮৬ বয়স : 71 লিঙ্গ : মহিলা	CXH9137068 ফটো উপলব্ধ
205 নাম : নিতু মেধি স্বামীৰ নাম : লোকনাথ হাজৰিকা ঘৰ নং : ৮৬ বয়স : 40 লিঙ্গ : মহিলা	CXH1068424 ফটো উপলব্ধ	206 নাম : দীপ কুমাৰ মেধি পিতাৰ নাম : চিত্ৰৰঞ্জন মেধি ঘৰ নং : ৮৬ বয়স : 38 লিঙ্গ : পুৰুষ	CXH9137079 ফটো উপলব্ধ	207 নাম : সবিতা বৈশ্য পিতাৰ নাম : হৰেকৃষ্ণ বৈশ্য ঘৰ নং : ৯০ বয়স : 45 লিঙ্গ : মহিলা	CXH9137126 ফটো উপলব্ধ
208 নাম : জ্যোতিস্মিতা বৈশ্য মাতৃৰ নাম : সবিতা বৈশ্য ঘৰ নং : 90 বয়স : 20 লিঙ্গ : মহিলা	TOX0081000 ফটো উপলব্ধ	209 নাম : দীপক বৈশ্য পিতাৰ নাম : ৰামকৃষ্ণ বৈশ্য ঘৰ নং : ৯১ বয়স : 45 লিঙ্গ : পুৰুষ	CXH9137160 ফটো উপলব্ধ	210 নাম : মমী বৈশ্য স্বামীৰ নাম : প্ৰশান্ত বৈশ্য ঘৰ নং : ৯১ বয়স : 43 লিঙ্গ : মহিলা	CXH9137159 ফটো উপলব্ধ



211 নাম : প্ৰবী বৈশ্য স্বামীৰ নাম : দীপক বৈশ্য ঘৰ নং : ৯২ বয়স : 42 লিঙ্গ : মহিলা	CXH0475434 ফটো উপলব্ধ	212 নাম : প্ৰৱাল বৈশ্য মাতৃৰ নাম : মমী বৈশ্য ঘৰ নং : ৯২ বয়স : 26 লিঙ্গ : পুৰুষ	CXH0256750 ফটো উপলব্ধ	213 নাম : ৰামচন্দ্ৰ কাৱা পিতাৰ নাম : সাবাবমল কাৱা ঘৰ নং : ৯২ বয়স : 70 লিঙ্গ : পুৰুষ	CXH9137182 ফটো উপলব্ধ
214 নাম : গীতাদেবী কাৱা স্বামীৰ নাম : জগদীশ কাৱা ঘৰ নং : ৯২ বয়স : 56 লিঙ্গ : মহিলা	CXH9137217 ফটো উপলব্ধ	E 215 নাম : পাৰ্বতী কাৱা পিতাৰ নাম : সাবাবমল কাৱা ঘৰ নং : ৯২ বয়স : 56 লিঙ্গ : মহিলা	CXH9137228 ফটো উপলব্ধ	216 নাম : শ্যাম সুন্দৰ কাবৰা পিতাৰ নাম : জগদীশ কাৱা ঘৰ নং : ৯২ বয়স : 28 লিঙ্গ : পুৰুষ	CXH0340125 ফটো উপলব্ধ
217 নাম : মমতা কাৱা পিতাৰ নাম : ৰামচন্দ্ৰ কাৱা ঘৰ নং : ৯২ বয়স : 25 লিঙ্গ : মহিলা	CXH0340042 ফটো উপলব্ধ	218 নাম : বাবুল দত্ত পিতাৰ নাম : গঙ্গাচৰণ দত্ত ঘৰ নং : ৯৩ বয়স : 59 লিঙ্গ : পুৰুষ	CXH9137239 ফটো উপলব্ধ	219 নাম : সুৰজ দত্ত পিতাৰ নাম : বাবুল দত্ত ঘৰ নং : ৯৩ বয়স : 33 লিঙ্গ : পুৰুষ	CXH9138403 ফটো উপলব্ধ
220 নাম : পূজা দত্ত পিতাৰ নাম : বাবুল দত্ত ঘৰ নং : ৯৩ বয়স : 28 লিঙ্গ : মহিলা	CXH0257170 ফটো উপলব্ধ	221 নাম : মনিষা দে স্বামীৰ নাম : সুৰজ দত্ত ঘৰ নং : 93 বয়স : 28 লিঙ্গ : মহিলা	TOX0039008 ফটো উপলব্ধ	222 নাম : বিক্ৰমজিত সিং পিতাৰ নাম : খৰক সিং ঘৰ নং : ৯৫ বয়স : 57 লিঙ্গ : পুৰুষ	CXH9137308 ফটো উপলব্ধ
223 নাম : কৌৰ নিৰ্মল কৌৰ স্বামীৰ নাম : বিক্ৰমজিত সিং ঘৰ নং : ৯৫ বয়স : 54 লিঙ্গ : মহিলা	CXH9137319 ফটো উপলব্ধ	224 নাম : ৰঘুবীৰ সিং পিতাৰ নাম : খড়ক সিং ঘৰ নং : ৯৫ বয়স : 45 লিঙ্গ : পুৰুষ	CXH9137342 ফটো উপলব্ধ	225 নাম : বিমলা দেৱী সাৰদা স্বামীৰ নাম : মতি লাল সাৰদা ঘৰ নং : ৯৬ বয়স : 64 লিঙ্গ : মহিলা	CXH9137364 ফটো উপলব্ধ
226 নাম : দিনেশ কুমাৰ সাৰদা পিতাৰ নাম : গৌৰিশংকৰ সাৰদা ঘৰ নং : ৯৬ বয়স : 54 লিঙ্গ : পুৰুষ	CXH9137397 ফটো উপলব্ধ	227 নাম : সৰীতা দেৱী সাৰদা স্বামীৰ নাম : দিনেশ কুমাৰ সাৰদা ঘৰ নং : ৯৬ বয়স : 51 লিঙ্গ : মহিলা	CXH9137400 ফটো উপলব্ধ	228 নাম : ৰবী কলিতা লোহিয়া স্বামীৰ নাম : ৰাধেশ্যাম লোহিয়া ঘৰ নং : ৯৬ বয়স : 51 লিঙ্গ : মহিলা	CXH0309450 ফটো উপলব্ধ
R 229 নাম : বিনোদ পাৰিখ পিতাৰ নাম : চম্পালীল পাৰিখ ঘৰ নং : ৯৬ বয়স : 43 লিঙ্গ : পুৰুষ	CXH9137444 ফটো উপলব্ধ	230 নাম : মুকেশ কুমাৰ সাৰদা পিতাৰ নাম : মতি লাল সাৰদা ঘৰ নং : ৯৬ বয়স : 43 লিঙ্গ : পুৰুষ	CXH9137375 ফটো উপলব্ধ	231 নাম : কবিতা সাৰদা স্বামীৰ নাম : মুকেশ কুমাৰ সাৰদা ঘৰ নং : ৯৬ বয়স : 41 লিঙ্গ : মহিলা	CXH0136390 ফটো উপলব্ধ
232 নাম : দীপক সাৰদা পিতাৰ নাম : দিনেশ কুমাৰ সাৰদা ঘৰ নং : ৯৬ বয়স : 28 লিঙ্গ : পুৰুষ	CXH0302729 ফটো উপলব্ধ	233 নাম : ৰুচন সাৰদা পিতাৰ নাম : দিনেশ কুমাৰ সাৰদা ঘৰ নং : ৯৬ বয়স : 25 লিঙ্গ : পুৰুষ	CXH0263251 ফটো উপলব্ধ	234 নাম : ৰামছফল পণ্ডিত পিতাৰ নাম : দশযি পণ্ডিত ঘৰ নং : ৯৭ বয়স : 66 লিঙ্গ : পুৰুষ	CXH9137488 ফটো উপলব্ধ
235 নাম : নন্দ কিশোৰ সাৰদা পিতাৰ নাম : ফটিকচন্দ্ৰ সাৰদা ঘৰ নং : ৯৭ বয়স : 65 লিঙ্গ : পুৰুষ	CXH9137455 ফটো উপলব্ধ	236 নাম : ৰামেশ্বৰ মাহাতু পিতাৰ নাম : ঠগা মাহাতু ঘৰ নং : ৯৭ বয়স : 60 লিঙ্গ : পুৰুষ	CXH9137568 ফটো উপলব্ধ	237 নাম : ৰবিকান্ত সাৰদা পিতাৰ নাম : নন্দকিশোৰ সাৰদা ঘৰ নং : ৯৭ বয়স : 36 লিঙ্গ : পুৰুষ	CXH9137580 ফটো উপলব্ধ
E 238 নাম : গীতা দেবী স্বামীৰ নাম : জগদীশ আগৰৱালা ঘৰ নং : ৯৮ বয়স : 85 লিঙ্গ : মহিলা	CXH9137604 ফটো উপলব্ধ	S2 239 নাম : ৰুছিকা আগৰৱালা স্বামীৰ নাম : সন্দীপ আগৰৱালা ঘৰ নং : ৯৮ বয়স : 38 লিঙ্গ : মহিলা	CXH0305805 ফটো উপলব্ধ	240 নাম : বিজয় মাহাতু পিতাৰ নাম : মোদিনী মাহাতু ঘৰ নং : ৯৯ বয়স : 51 লিঙ্গ : পুৰুষ	CXH9137660 ফটো উপলব্ধ



241	CXH9137659
নাম : দিনেশ পাৰিক পিতাৰ নাম: কৈলাশ পাৰিক ঘৰ নং : ৯৯ বয়স : 43 লিঙ্গ : পুৰুষ	ফটো উপলব্ধ

242	CXH0340158
নাম : আৰতি মুণ্ডা স্বামীৰ নাম: তুলসীৰাম মুণ্ডা ঘৰ নং : ৯৯ বয়স : 40 লিঙ্গ : মহিলা	ফটো উপলব্ধ

S 243	CXH9137693
নাম : নন্দকিশোৰ মুন্দ্ৰা পিতাৰ নাম: বংশীলাল মুন্দ্ৰা ঘৰ নং : ১০০ বয়স : 68 লিঙ্গ : পুৰুষ	ফটো উপলব্ধ

S 244	CXH9137728
নাম : জশুদা দেৱী মুন্দ্ৰা স্বামীৰ নাম: নন্দ কিশোৰ মুন্দ্ৰা ঘৰ নং : ১০০ বয়স : 63 লিঙ্গ : মহিলা	ফটো উপলব্ধ

S 245	CXH9137808
নাম : দিনেশ মুন্দ্ৰা পিতাৰ নাম: হৰিকৃষ্ণ মুন্দ্ৰা ঘৰ নং : ১০০ বয়স : 57 লিঙ্গ : পুৰুষ	ফটো উপলব্ধ

S 246	CXH9137784
নাম : মহেশ কুমাৰ মুন্দ্ৰা পিতাৰ নাম: হৰিকৃষ্ণ মুন্দ্ৰা ঘৰ নং : ১০০ বয়স : 53 লিঙ্গ : পুৰুষ	ফটো উপলব্ধ

247	CXH9137751
নাম : শিবশংকৰ মুন্দ্ৰা পিতাৰ নাম: নন্দকিশোৰ মুন্দ্ৰা ঘৰ নং : ১০০ বয়স : 42 লিঙ্গ : পুৰুষ	ফটো উপলব্ধ

248	CXH9137864
নাম : সঞ্জয় মুন্দ্ৰা পিতাৰ নাম: নন্দ কিশোৰ মুন্দ্ৰা ঘৰ নং : ১০০ বয়স : 37 লিঙ্গ : পুৰুষ	ফটো উপলব্ধ

249	TOX0086157
নাম : অনিতা সনাৰ মুন্দ্ৰা স্বামীৰ নাম: সঞ্জয় কুমাৰ মুন্দ্ৰা ঘৰ নং : 100 বয়স : 37 লিঙ্গ : মহিলা	ফটো উপলব্ধ

250	CXH0474262
নাম : উমা মুন্দ্ৰা স্বামীৰ নাম: শিবশংকৰ মুন্দ্ৰা ঘৰ নং : ১০০ বয়স : 34 লিঙ্গ : মহিলা	ফটো উপলব্ধ

251	CXH9137886
নাম : গোপাল মহেশ্বৰী পিতাৰ নাম: জয়কৃষ্ণ মহেশ্বৰী ঘৰ নং : ১০১ বয়স : 66 লিঙ্গ : পুৰুষ	ফটো উপলব্ধ

252	CXH9137897
নাম : মাণিক্চন্দ মহেশ্বৰী পিতাৰ নাম: জয়কৃষ্ণ মহেশ্বৰী ঘৰ নং : ১০১ বয়স : 61 লিঙ্গ : পুৰুষ	ফটো উপলব্ধ

253	CXH9137911
নাম : ৰাজেশ বাহেতি পিতাৰ নাম: জয়কৃষ্ণ বাহেতি ঘৰ নং : ১০১ বয়স : 55 লিঙ্গ : পুৰুষ	ফটো উপলব্ধ

254	CXH0496059
নাম : নাৰায়ণ বাহেতি পিতাৰ নাম: ৰাজেশ বাহেতি ঘৰ নং : 101 বয়স : 24 লিঙ্গ : পুৰুষ	ফটো উপলব্ধ

255	TOX0074161
নাম : মাধৱ মুন্দ্ৰা পিতাৰ নাম: কৈলাশ মুন্দ্ৰা ঘৰ নং : 102 বয়স : 20 লিঙ্গ : পুৰুষ	ফটো উপলব্ধ

256	CXH9138061
নাম : ৰবী কুমাৰ দাস পিতাৰ নাম: সৌমি দাস ঘৰ নং : ১০৭ বয়স : 53 লিঙ্গ : পুৰুষ	ফটো উপলব্ধ

257	CXH9138072
নাম : বিনোদ দাস পিতাৰ নাম: সৌমি দাস ঘৰ নং : ১০৭ বয়স : 47 লিঙ্গ : পুৰুষ	ফটো উপলব্ধ

258	CXH1505686
নাম : নীলকান্ত সিংহ পিতাৰ নাম: শৈলেশ সিংহ ঘৰ নং : ১০৮ বয়স : 50 লিঙ্গ : পুৰুষ	ফটো উপলব্ধ

259	CXH1505697
নাম : মদসিতা সিংহ স্বামীৰ নাম: নিলকান্ত সিংহ ঘৰ নং : ১০৮ বয়স : 44 লিঙ্গ : মহিলা	ফটো উপলব্ধ

# 260	TOX0141879
নাম : নন্দিনী সিংহ মাতৃৰ নাম: নিলকান্ত সিংহ ঘৰ নং : 108 বয়স : 22 লিঙ্গ : মহিলা	ফটো উপলব্ধ

261	CXH9138436
নাম : উত্তম কুমাৰ বৰা পিতাৰ নাম: কালি প্ৰসাদ বৰা ঘৰ নং : ১২৭ বয়স : 57 লিঙ্গ : পুৰুষ	ফটো উপলব্ধ

262	CXH9138425
নাম : ৰঞ্জনা বৰা স্বামীৰ নাম: উত্তম কুমাৰ বৰা ঘৰ নং : ১২৭ বয়স : 53 লিঙ্গ : মহিলা	ফটো উপলব্ধ

263	CXH9247909
নাম : কৌন্তভ প্ৰাণ বৰা পিতাৰ নাম: উত্তম কুমাৰ বৰা ঘৰ নং : ১২৭ বয়স : 31 লিঙ্গ : পুৰুষ	ফটো উপলব্ধ

264	CXH0256552
নাম : সৌৰভ প্ৰাণ বৰা পিতাৰ নাম: উত্তম কুমাৰ বৰা ঘৰ নং : ১২৭ বয়স : 25 লিঙ্গ : পুৰুষ	ফটো উপলব্ধ

# 265	CXH9138367
নাম : দ্ৰুমিল বৰুৱা পিতাৰ নাম: ঘনকান্ত বৰুৱা বৰুৱা ঘৰ নং : ২৫ বয়স : 36 লিঙ্গ : পুৰুষ	ফটো উপলব্ধ



S 266 নাম : মনু বৰা স্বামীৰ নাম : ধৰ্মেশ্বৰ বৰা ঘৰ নং : ১ বয়স : ৭১ লিঙ্গ : মহিলা	CXH9138094 ফটো উপলব্ধ	E 267 নাম : সুনীল বড়া পিতাৰ নাম : ধৰ্মেশ্বৰ বড়া ঘৰ নং : ১ বয়স : 56 লিঙ্গ : পুৰুষ	CXH9138107 ফটো উপলব্ধ	S 268 নাম : সঞ্জীৱ বৰা পিতাৰ নাম : ধৰ্মেশ্বৰ বৰা ঘৰ নং : ১ বয়স : 47 লিঙ্গ : পুৰুষ	CXH9138129 ফটো উপলব্ধ
S 269 নাম : অনিমা বড়া স্বামীৰ নাম : সুনীল বড়া ঘৰ নং : ১ বয়স : 46 লিঙ্গ : মহিলা	CXH9138118 ফটো উপলব্ধ	S 270 নাম : ভৰত বৰা পিতাৰ নাম : ধৰ্মেশ্বৰ বৰা ঘৰ নং : ১ বয়স : 40 লিঙ্গ : পুৰুষ	CXH9138141 ফটো উপলব্ধ	S 271 নাম : ভাৰতী চেতিয়া বড়া স্বামীৰ নাম : বিজু বড়া ঘৰ নং : ১ বয়স : 41 লিঙ্গ : মহিলা	CXH0000067 ফটো উপলব্ধ
S 272 নাম : ভাৰতী বৰা পিতাৰ নাম : ধৰ্মেশ্বৰ বৰা ঘৰ নং : ১ বয়স : 126 লিঙ্গ : মহিলা	CXH9138130 ফটো উপলব্ধ	273 নাম : ববী বড়া পিতাৰ নাম : সুনীল বড়া ঘৰ নং : ১ বয়স : 32 লিঙ্গ : মহিলা	CXH9138549 ফটো উপলব্ধ	S 274 নাম : অঞ্জনা বড়া স্বামীৰ নাম : গকুল বড়া ঘৰ নং : ১ বয়স : 26 লিঙ্গ : মহিলা	CXH0513739 ফটো উপলব্ধ
S 275 নাম : অমতু বৰা পিতাৰ নাম : বীৰেশ্বৰ বৰা ঘৰ নং : ২ বয়স : 56 লিঙ্গ : পুৰুষ	CXH9138163 ফটো উপলব্ধ	276 নাম : চন্দ্ৰ বৰা পিতাৰ নাম : বীৰেশ্বৰ বৰা ঘৰ নং : ২ বয়স : 46 লিঙ্গ : পুৰুষ	CXH9138185 ফটো উপলব্ধ	277 নাম : ৰঞ্জিত বড়া পিতাৰ নাম : পদ্ম বড়া ঘৰ নং : ০৩ বয়স : 29 লিঙ্গ : পুৰুষ	CXH0215160 ফটো উপলব্ধ
E 278 নাম : দেবকান্ত বৰা পিতাৰ নাম : তিফেশ্বৰ বড়া ঘৰ নং : ৪ বয়স : 48 লিঙ্গ : পুৰুষ	CXH9138210 ফটো উপলব্ধ	279 নাম : নবকান্ত বড়া পিতাৰ নাম : তিফেশ্বৰ বড়া ঘৰ নং : ৪ বয়স : 46 লিঙ্গ : পুৰুষ	CXH9138221 ফটো উপলব্ধ	S 280 নাম : মণ্টু বড়া পিতাৰ নাম : তিফেশ্বৰ বড়া ঘৰ নং : ৪ বয়স : 126 লিঙ্গ : পুৰুষ	CXH9138254 ফটো উপলব্ধ
281 নাম : মিনালী বড়া স্বামীৰ নাম : নবকান্ত বড়া ঘৰ নং : ৪ বয়স : 43 লিঙ্গ : মহিলা	CXH9138243 ফটো উপলব্ধ	S 282 নাম : কবিতা বড়া স্বামীৰ নাম : মন্তু বড়া ঘৰ নং : ৪ বয়স : 30 লিঙ্গ : মহিলা	CXH1505700 ফটো উপলব্ধ	283 নাম : বিকাশ বড়া পিতাৰ নাম : নবকান্ত বড়া ঘৰ নং : ৪ বয়স : 26 লিঙ্গ : পুৰুষ	CXH0160051 ফটো উপলব্ধ
E 284 নাম : জয়নাথ বৰা পিতাৰ নাম : সৰু মইনা বৰা ঘৰ নং : ৬ বয়স : ৭১ লিঙ্গ : পুৰুষ	CXH9138287 ফটো উপলব্ধ	S 285 নাম : অকনি বৰা স্বামীৰ নাম : সুৰেন বৰা ঘৰ নং : ৬ বয়স : 61 লিঙ্গ : মহিলা	CXH9138298 ফটো উপলব্ধ	S 286 নাম : অবনী বৰা পিতাৰ নাম : জয়নাথ বৰা ঘৰ নং : ৬ বয়স : 46 লিঙ্গ : পুৰুষ	CXH9138301 ফটো উপলব্ধ
S 287 নাম : অজয় বড়া পিতাৰ নাম : জয়নাথ বড়া ঘৰ নং : ৬ বয়স : 37 লিঙ্গ : পুৰুষ	CXH1505711 ফটো উপলব্ধ	S 288 নাম : বিউটি কলিতা বড়া স্বামীৰ নাম : অন্নী বড়া ঘৰ নং : ৬ বয়স : 27 লিঙ্গ : মহিলা	CXH0160085 ফটো উপলব্ধ	289 নাম : মুনিৰ গগৈ পিতাৰ নাম : নগেন গগৈ ঘৰ নং : ৭ কু বয়স : 59 লিঙ্গ : পুৰুষ	CXH9037712 ফটো উপলব্ধ
290 নাম : জিনু গগৈ স্বামীৰ নাম : মুনিৰ গগৈ ঘৰ নং : ৭ কু বয়স : 50 লিঙ্গ : মহিলা	CXH9037723 ফটো উপলব্ধ	291 নাম : বুলী গগৈ কোঁৱৰ স্বামীৰ নাম : ইন্দ্ৰজিত কোঁৱৰ ঘৰ নং : 19 বয়স : 48 লিঙ্গ : মহিলা	CXH9138356 ফটো উপলব্ধ	S 292 নাম : গোবিন্দ দে পিতাৰ নাম : নৱায়ন দে ঘৰ নং : ৪০ বয়স : 126 লিঙ্গ : পুৰুষ	CXH0007792 ফটো উপলব্ধ
293 নাম : মহবুব মহম্মদ পিতাৰ নাম : গোলার হুছেইন ঘৰ নং : ৫২ বয়স : 52 লিঙ্গ : পুৰুষ	CXH0053488 ফটো উপলব্ধ	294 নাম : চাইজা বেগম স্বামীৰ নাম : মহবুব মহম্মদ ঘৰ নং : ৫২ বয়স : 48 লিঙ্গ : মহিলা	CXH0053496 ফটো উপলব্ধ	295 নাম : কমৰুদ্দিন মহম্মদ পিতাৰ নাম : গোলার হুছেইন ঘৰ নং : ৫২ বয়স : 46 লিঙ্গ : পুৰুষ	CXH0053538 ফটো উপলব্ধ



S 296 নাম : চন্দ্ৰ কমল গগৈ পিতাৰ নাম: বিমল গগৈ ঘৰ নং : ৩০ বয়স : 31 লিঙ্গ : পুৰুষ	CXH0253963 ফটো উপলব্ধ	S 297 নাম : চন্দ্ৰিকা গগৈ পিতাৰ নাম: বিমল গগৈ ঘৰ নং : ৩০ বয়স : 26 লিঙ্গ : মহিলা	CXH0254482 ফটো উপলব্ধ	298 নাম : গীতাজলী দাস স্বামীৰ নাম: ৰাতুল কুমাৰ দাস ঘৰ নং : ৪২ বয়স : 47 লিঙ্গ : মহিলা	CXH8940612 ফটো উপলব্ধ
299 নাম : সুদৰ্শনা দাস পিতাৰ নাম: ৰাতুল দাস ঘৰ নং : ৪২ বয়স : 25 লিঙ্গ : মহিলা	CXH0474056 ফটো উপলব্ধ	300 নাম : অজয় মালাকাৰ পিতাৰ নাম: অজিত মালাকাৰ ঘৰ নং : 50 বয়স : 30 লিঙ্গ : পুৰুষ	CXH1529415 ফটো উপলব্ধ	301 নাম : প্ৰতিমা বিশ্বাস স্বামীৰ নাম: সুনীল বিশ্বাস ঘৰ নং : ৮২ বয়স : 61 লিঙ্গ : মহিলা	CXH8934563 ফটো উপলব্ধ
302 নাম : শংকৰ বিশ্বাস পিতাৰ নাম: সুনীল বিশ্বাস ঘৰ নং : ৮২ বয়স : 44 লিঙ্গ : পুৰুষ	CXH8934574 ফটো উপলব্ধ	303 নাম : কবিতা ৰথী পিতাৰ নাম: অমৰ চন্দ্ৰ ৰথী ঘৰ নং : 35 বয়স : 35 লিঙ্গ : মহিলা	CXH0113316 ফটো উপলব্ধ	304 নাম : বিনিতা ৰথী পিতাৰ নাম: অমৰ চন্দ্ৰ ৰথী ঘৰ নং : 31 বয়স : 31 লিঙ্গ : মহিলা	CXH0113399 ফটো উপলব্ধ
305 নাম : অভিলেষ ৰথী পিতাৰ নাম: অমৰ চন্দ্ৰ ৰথী ঘৰ নং : ১৪২ বয়স : 28 লিঙ্গ : পুৰুষ	CXH0113449 ফটো উপলব্ধ	306 নাম : মমতা দে স্বামীৰ নাম: স্বপন দে ঘৰ নং : ১৪৭ বয়স : 60 লিঙ্গ : মহিলা	CXH9242302 ফটো উপলব্ধ	307 নাম : ৰাজু দে পিতাৰ নাম: ননী দে ঘৰ নং : ১৪৭ বয়স : 50 লিঙ্গ : পুৰুষ	CXH9242313 ফটো উপলব্ধ
308 নাম : বিজয় দে মাতৃৰ নাম: কল্পনা দে ঘৰ নং : ১৪৭ বয়স : 46 লিঙ্গ : পুৰুষ	CXH9242335 ফটো উপলব্ধ	309 নাম : শংকৰ দে পিতাৰ নাম: স্বপন দে ঘৰ নং : 147 বয়স : 41 লিঙ্গ : পুৰুষ	CXH9242346 ফটো উপলব্ধ	310 নাম : ৰুমা দে স্বামীৰ নাম: বিজয় দে ঘৰ নং : ১৪৭ বয়স : 32 লিঙ্গ : মহিলা	CXH9247670 ফটো উপলব্ধ
E 311 নাম : বিভা দে স্বামীৰ নাম: মনোৰঞ্জন দে ঘৰ নং : ১৪৮ বয়স : 80 লিঙ্গ : মহিলা	CXH9242368 ফটো উপলব্ধ	312 নাম : সংগীতা দে স্বামীৰ নাম: সুধীৰৰঞ্জন দে ঘৰ নং : ১৪৮ বয়স : 57 লিঙ্গ : মহিলা	CXH9242379 ফটো উপলব্ধ	313 নাম : সীমা দে পিতাৰ নাম: মনোৰঞ্জন দে ঘৰ নং : ১৪৮ বয়স : 52 লিঙ্গ : মহিলা	CXH9242380 ফটো উপলব্ধ
314 নাম : পূৰ্ণিমা দে পিতাৰ নাম: মনোৰঞ্জন দে ঘৰ নং : ১৪৮ বয়স : 44 লিঙ্গ : মহিলা	CXH9242391 ফটো উপলব্ধ	315 নাম : বিশাল দে পিতাৰ নাম: মুক্তি দে ঘৰ নং : ১৪৮ বয়স : 36 লিঙ্গ : পুৰুষ	CXH9247794 ফটো উপলব্ধ	316 নাম : ৰক্তিম চুতীয়া পিতাৰ নাম: প্ৰবীৰ কুমাৰ চুতীয়া ঘৰ নং : 148 বয়স : 34 লিঙ্গ : পুৰুষ	CXH1506010 ফটো উপলব্ধ
317 নাম : চুইটি দে পিতাৰ নাম: সুধীৰ দে ঘৰ নং : ১৪৮ বয়স : 26 লিঙ্গ : মহিলা	CXH0160150 ফটো উপলব্ধ	318 নাম : ৰিচা দে পিতাৰ নাম: সংগীতা দে ঘৰ নং : 148 বয়স : 21 লিঙ্গ : মহিলা	TOX0043596 ফটো উপলব্ধ	319 নাম : লক্ষি দাস মাতৃৰ নাম: লাৱণ্য দাস ঘৰ নং : ১৪৯ বয়স : 60 লিঙ্গ : পুৰুষ	CXH9242460 ফটো উপলব্ধ
320 নাম : গৌতম দাস পিতাৰ নাম: গৌৰাজ দাস ঘৰ নং : ১৪৯ বয়স : 45 লিঙ্গ : পুৰুষ	CXH9242482 ফটো উপলব্ধ	R 321 নাম : ৰাজু দাস পিতাৰ নাম: গৌৰাঙ্গ দাস ঘৰ নং : ১৪৯ বয়স : 43 লিঙ্গ : পুৰুষ	CXH9242493 ফটো উপলব্ধ	322 নাম : অক্ষিত কুমাৰ দাস পিতাৰ নাম: গৌৰাঙ্গ দাস ঘৰ নং : 149 বয়স : 21 লিঙ্গ : পুৰুষ	CXH9251125 ফটো উপলব্ধ
E 323 নাম : বাপী ঘোষ পিতাৰ নাম: কানাইলাল ঘোষ ঘৰ নং : ১৫০ বয়স : 62 লিঙ্গ : পুৰুষ	CXH9242528 ফটো উপলব্ধ	324 নাম : প্ৰনতি ঘোষ স্বামীৰ নাম: বাপী ঘোষ ঘৰ নং : ১৫০ বয়স : 60 লিঙ্গ : মহিলা	CCY1635752 ফটো উপলব্ধ	# 325 নাম : ইচমাইল আনচাৰী পিতাৰ নাম: নূৰ আনচাৰী ঘৰ নং : ১৫১ বয়স : 77 লিঙ্গ : পুৰুষ	CXH9242540 ফটো উপলব্ধ



326	CXH9242551	নাম : মীন বেগম স্বামীৰ নাম : মঃ জেলিল আনচাৰী ঘৰ নং : ১৫১ বয়স : 50 লিঙ্গ : মহিলা	ফটো উপলব্ধ	327	CXH0507780	নাম : ৰেচমা খাতুন পিতাৰ নাম : জেলিল আনচাৰী ঘৰ নং : ১৫১ বয়স : 23 লিঙ্গ : মহিলা	ফটো উপলব্ধ	328	CXH9242653	নাম : কোশ চেতিয়া পিতাৰ নাম : বোপাৰাম চেতিয়া ঘৰ নং : ১৫৪ বয়স : 90 লিঙ্গ : পুৰুষ	ফটো উপলব্ধ
329	CXH9242664	নাম : চিমা চেতিয়া স্বামীৰ নাম : কুশ চেতিয়া ঘৰ নং : ১৫৪ বয়স : 62 লিঙ্গ : মহিলা	ফটো উপলব্ধ	330	CXH9242686	নাম : ৰাজেশ চেতিয়া পিতাৰ নাম : কুশ চেতিয়া ঘৰ নং : ১৫৪ বয়স : 43 লিঙ্গ : পুৰুষ	ফটো উপলব্ধ	331	CXH9242697	নাম : ৰুমা দাস স্বামীৰ নাম : অচিত দাস ঘৰ নং : ১৫৫ বয়স : 51 লিঙ্গ : মহিলা	ফটো উপলব্ধ
332	CXH0073916	নাম : নিহা দাস মাতৃৰ নাম : ৰুমা দাস ঘৰ নং : ১৫৫ বয়স : 29 লিঙ্গ : মহিলা	ফটো উপলব্ধ	333	CXH0428300	নাম : অংকিশ দাস পিতাৰ নাম : অচিত দাস ঘৰ নং : ১৫৫ বয়স : 22 লিঙ্গ : পুৰুষ	ফটো উপলব্ধ	334	CXH9242700	নাম : বিশ্বেশ্বৰ দে পিতাৰ নাম : ৰাজেন্দ্ৰ দে ঘৰ নং : ১৫৬ বয়স : 67 লিঙ্গ : পুৰুষ	ফটো উপলব্ধ
335	CXH9242711	নাম : লক্ষি দে স্বামীৰ নাম : বিশ্বেশ্বৰ দে ঘৰ নং : ১৫৬ বয়স : 57 লিঙ্গ : মহিলা	ফটো উপলব্ধ	336	CXH9242733	নাম : লিলি দে স্বামীৰ নাম : প্ৰাণেশ্বৰ দে ঘৰ নং : ১৫৬ বয়স : 54 লিঙ্গ : মহিলা	ফটো উপলব্ধ	337	CXH9242755	নাম : শুক্লা দে স্বামীৰ নাম : ভুবন দে ঘৰ নং : ১৫৬ বয়স : 53 লিঙ্গ : মহিলা	ফটো উপলব্ধ
R 338	CXH9242777	নাম : ৰুমি দে পিতাৰ নাম : প্ৰাণেশ্বৰ দে ঘৰ নং : ১৫৬ বয়স : 50 লিঙ্গ : মহিলা	ফটো উপলব্ধ	339	CXH9242766	নাম : কৃষ্ণ দে পিতাৰ নাম : প্ৰাণেশ্বৰ দে ঘৰ নং : ১৫৬ বয়স : 48 লিঙ্গ : পুৰুষ	ফটো উপলব্ধ	340	CXH9242788	নাম : পাৰবতী দে পিতাৰ নাম : বিশ্বেশ্বৰ দে ঘৰ নং : ১৫৬ বয়স : 47 লিঙ্গ : মহিলা	ফটো উপলব্ধ
341	CXH9242799	নাম : পিংকি দে পিতাৰ নাম : বিশ্বেশ্বৰ দে ঘৰ নং : ১৫৬ বয়স : 45 লিঙ্গ : মহিলা	ফটো উপলব্ধ	342	CXH9247738	নাম : গোলাপী দে পিতাৰ নাম : ভুবন দে ঘৰ নং : ১৫৬ বয়স : 37 লিঙ্গ : মহিলা	ফটো উপলব্ধ	343	CXH9247852	নাম : জয়া দে বাউৰী স্বামীৰ নাম : বিদ্যা বাউৰী ঘৰ নং : ১৫৬ বয়স : 37 লিঙ্গ : মহিলা	ফটো উপলব্ধ
344	CXH9247863	নাম : বিদ্যা বাউৰী পিতাৰ নাম : ৰবি বাউৰী ঘৰ নং : ১৫৬ বয়স : 35 লিঙ্গ : পুৰুষ	ফটো উপলব্ধ	345	CXH9247692	নাম : ৰকি দে পিতাৰ নাম : ভুবন দে ঘৰ নং : ১৫৬ বয়স : 34 লিঙ্গ : পুৰুষ	ফটো উপলব্ধ	346	CXH1529437	নাম : ৰঞ্জিতা দে স্বামীৰ নাম : বিকি দে ঘৰ নং : ১৫৬ বয়স : 34 লিঙ্গ : মহিলা	ফটো উপলব্ধ
347	CXH0016626	নাম : পৰ্ণিমা দে পিতাৰ নাম : বিশ্বেশ্বৰ দে ঘৰ নং : ১৫৬ বয়স : 32 লিঙ্গ : মহিলা	ফটো উপলব্ধ	348	CXH0116632	নাম : ৰাজা দে পিতাৰ নাম : ভুবন দে ঘৰ নং : ১৫৬ বয়স : 30 লিঙ্গ : পুৰুষ	ফটো উপলব্ধ	# 349	CXH9242802	নাম : সাধনা ৰানী দে স্বামীৰ নাম : ৰত্নেশ্বৰ দে ঘৰ নং : ১৫৭ বয়স : 82 লিঙ্গ : মহিলা	ফটো উপলব্ধ
350	CXH9242857	নাম : মণ্টু দাস স্বামীৰ নাম : মনোৰঞ্জন দাস ঘৰ নং : ১৫৭ বয়স : 67 লিঙ্গ : মহিলা	ফটো উপলব্ধ	351	CXH9242868	নাম : মঞ্জু দাস স্বামীৰ নাম : মন্তু দাস ঘৰ নং : ১৫৭ বয়স : 62 লিঙ্গ : মহিলা	ফটো উপলব্ধ	S2 352	CXH9242879	নাম : অঞ্জু দে দাস পিতাৰ নাম : ৰত্নেশ্বৰ দে ঘৰ নং : ১৫৭ বয়স : 59 লিঙ্গ : মহিলা	ফটো উপলব্ধ
#2 353	CXH9242813	নাম : শেখৰ দে পিতাৰ নাম : ৰত্নেশ্বৰ দে ঘৰ নং : ১৫৭ বয়স : 54 লিঙ্গ : পুৰুষ	ফটো উপলব্ধ	354	CXH9242824	নাম : সীমো দে স্বামীৰ নাম : শেখৰ দে ঘৰ নং : ১৫৭ বয়স : 47 লিঙ্গ : মহিলা	ফটো উপলব্ধ	355	CXH1529426	নাম : বিশ্বজিত দে পিতাৰ নাম : হৰি দে ঘৰ নং : ১৫৭ বয়স : 34 লিঙ্গ : পুৰুষ	ফটো উপলব্ধ



356 নাম : সুজিত দে পিতাৰ নাম: হৰি দে ঘৰ নং : 159 বয়স : 32 লিঙ্গ : মহিলা	CXH1529448 ফটো উপলব্ধ	357 নাম : মিনা কুমাৰী ছেত্ৰী পিতাৰ নাম: বাদল বাহাদুৰ ছেত্ৰী ঘৰ নং : 157 বয়স : 31 লিঙ্গ : মহিলা	CXH0136457 ফটো উপলব্ধ	# 358 নাম : সন্তোষী দে স্বামীৰ নাম: বিশ্বজিত দে ঘৰ নং : 159 বয়স : 29 লিঙ্গ : মহিলা	CXH1529404 ফটো উপলব্ধ
359 নাম : স্নেহা দে পিতাৰ নাম: সীমু দে ঘৰ নং : 157 বয়স : 21 লিঙ্গ : মহিলা	TOX0043604 ফটো উপলব্ধ	360 নাম : সুৰেন্দ্ৰ কোঁৰ স্বামীৰ নাম: বাৰেন্দ্ৰ সিং ঘৰ নং : 159ক বয়স : 44 লিঙ্গ : মহিলা	CXH0423921 ফটো উপলব্ধ	E 361 নাম : নাৰায়ন পাল পিতাৰ নাম: ফিজোচ পাল ঘৰ নং : 159ক বয়স : 64 লিঙ্গ : পুৰুষ	CXH9242880 ফটো উপলব্ধ
362 নাম : সীতাৰানী পাল স্বামীৰ নাম: নাৰায়ন পাল ঘৰ নং : 159ক বয়স : 58 লিঙ্গ : মহিলা	CXH9242891 ফটো উপলব্ধ	363 নাম : মাখনি গোৱালা স্বামীৰ নাম: ডিব্ৰুগুৰ গোৱালা ঘৰ নং : 159গ বয়স : 57 লিঙ্গ : মহিলা	CXH9242948 ফটো উপলব্ধ	364 নাম : ৰাজেশ কোঁচ মাতৃৰ নাম: ফুলমণি কোঁচ ঘৰ নং : 159খ বয়স : 44 লিঙ্গ : পুৰুষ	CXH9242937 ফটো উপলব্ধ
365 নাম : সুৰজিত সিং ৰাম্বৰ পিতাৰ নাম: বাৰেন্দ্ৰ সিং ঘৰ নং : 159ক বয়স : 33 লিঙ্গ : পুৰুষ	CXH9247896 ফটো উপলব্ধ	366 নাম : নিৰঞ্জন সিং ৰোঠৰ পিতাৰ নাম: বিৰেন্দ্ৰ সিং ৰোঠৰ ঘৰ নং : 159ক বয়স : 32 লিঙ্গ : পুৰুষ	CXH9247885 ফটো উপলব্ধ	367 নাম : নিকুঞ্জ লোহিয়া পিতাৰ নাম: তাৰাচাঁদ লোহিয়া ঘৰ নং : 158 বয়স : 25 লিঙ্গ : পুৰুষ	CXH0269282 ফটো উপলব্ধ
368 নাম : বাপুৰাম শইকীয়া পিতাৰ নাম: কলিয়া শইকীয়া ঘৰ নং : 158 বয়স : 98 লিঙ্গ : পুৰুষ	CXH9242971 ফটো উপলব্ধ	369 নাম : বাবুল চন্দ্ৰ পিতাৰ নাম: সন্তু চন্দ্ৰ ঘৰ নং : 160 বয়স : 58 লিঙ্গ : পুৰুষ	CXH9243010 ফটো উপলব্ধ	370 নাম : কটন চন্দ্ৰ পিতাৰ নাম: সন্তু চন্দ্ৰ ঘৰ নং : 160 বয়স : 55 লিঙ্গ : পুৰুষ	CXH9243021 ফটো উপলব্ধ
371 নাম : তপন চন্দ্ৰ পিতাৰ নাম: সন্তু চন্দ্ৰ ঘৰ নং : 160 বয়স : 53 লিঙ্গ : পুৰুষ	CXH9243032 ফটো উপলব্ধ	372 নাম : চপন চন্দ্ৰ পিতাৰ নাম: সন্তু চন্দ্ৰ ঘৰ নং : 160 বয়স : 51 লিঙ্গ : পুৰুষ	CXH9243043 ফটো উপলব্ধ	373 নাম : ৰাজেশ চন্দ্ৰ পিতাৰ নাম: শন্তু চন্দ্ৰ ঘৰ নং : 160 বয়স : 49 লিঙ্গ : পুৰুষ	CXH9243054 ফটো উপলব্ধ
374 নাম : সপ্না চন্দ্ৰ স্বামীৰ নাম: বাবুল চন্দ্ৰ ঘৰ নং : 160 বয়স : 49 লিঙ্গ : মহিলা	CXH9243065 ফটো উপলব্ধ	375 নাম : ডোনা চন্দ্ৰ স্বামীৰ নাম: কটন চন্দ্ৰ ঘৰ নং : 160 বয়স : 45 লিঙ্গ : মহিলা	CXH9243076 ফটো উপলব্ধ	376 নাম : অনিমা চন্দ্ৰ পিতাৰ নাম: চপন চন্দ্ৰ ঘৰ নং : 160 বয়স : 39 লিঙ্গ : মহিলা	CXH9247705 ফটো উপলব্ধ
377 নাম : মন্টি দাস চন্দ্ৰ স্বামীৰ নাম: তপন চন্দ্ৰ ঘৰ নং : 160 বয়স : 35 লিঙ্গ : মহিলা	CXH1505993 ফটো উপলব্ধ	378 নাম : কৌশিক চন্দ্ৰ পিতাৰ নাম: বাবুল চন্দ্ৰ ঘৰ নং : 160 বয়স : 32 লিঙ্গ : পুৰুষ	CXH1506009 ফটো উপলব্ধ	379 নাম : সুমিত্ৰা দে চন্দ্ৰ পিতাৰ নাম: বিমল দে ঘৰ নং : 160 বয়স : 31 লিঙ্গ : মহিলা	CXH1510505 ফটো উপলব্ধ
380 নাম : সুৰজিত চন্দ্ৰ পিতাৰ নাম: বাবুল চন্দ্ৰ ঘৰ নং : 160 বয়স : 25 লিঙ্গ : পুৰুষ	CXH0260265 ফটো উপলব্ধ	381 নাম : অনিমেশ চন্দ্ৰ পিতাৰ নাম: কটন চন্দ্ৰ ঘৰ নং : 160 বয়স : 25 লিঙ্গ : পুৰুষ	CXH0475814 ফটো উপলব্ধ	382 নাম : চেতন চন্দ্ৰ পিতাৰ নাম: কটন চন্দ্ৰ ঘৰ নং : 160 বয়স : 21 লিঙ্গ : পুৰুষ	TOX0043570 ফটো উপলব্ধ
383 নাম : উতপল ৰয় মাতৃৰ নাম: ৰেবা ৰয় ঘৰ নং : 161 বয়স : 61 লিঙ্গ : পুৰুষ	CXH9243112 ফটো উপলব্ধ	384 নাম : উত্তম ৰয় পিতাৰ নাম: যোগেশ চন্দ্ৰ ৰয় ঘৰ নং : 161 বয়স : 59 লিঙ্গ : পুৰুষ	CXH9243134 ফটো উপলব্ধ	385 নাম : গৌতম কুমাৰ ৰয় পিতাৰ নাম: যোগেশ চন্দ্ৰ ৰয় ঘৰ নং : 161 বয়স : 58 লিঙ্গ : পুৰুষ	CXH9243145 ফটো উপলব্ধ



386 নাম : বেখা ৰয় স্বামীৰ নাম: উতপল ৰয় ঘৰ নং : ১৬১ বয়স : 56 লিঙ্গ : মহিলা	CXH9243123 ফটো উপলব্ধ	387 নাম : তৰুণ চন্দ্ৰ ৰয় পিতাৰ নাম: যোগেশ চন্দ্ৰ ৰয় ঘৰ নং : ১৬১ বয়স : 56 লিঙ্গ : পুৰুষ	CXH9243156 ফটো উপলব্ধ	388 নাম : পূৰ্ণিমা ৰয় স্বামীৰ নাম: তৰুণ চন্দ্ৰ ৰয় ঘৰ নং : ১৬১ বয়স : 46 লিঙ্গ : মহিলা	CXH9246008 ফটো উপলব্ধ
389 নাম : মামণি ৰয় পিতাৰ নাম: উতপল ৰয় ঘৰ নং : ১৬১ বয়স : 42 লিঙ্গ : মহিলা	CXH9243167 ফটো উপলব্ধ	390 নাম : দীপাঞ্জলি ৰয় স্বামীৰ নাম: গৌতম কুমাৰ ৰয় ঘৰ নং : ১৬১ বয়স : 42 লিঙ্গ : মহিলা	CXH9246019 ফটো উপলব্ধ	391 নাম : উজ্জল ৰয় পিতাৰ নাম: উতপল ৰয় ঘৰ নং : ১৬১ বয়স : 40 লিঙ্গ : পুৰুষ	CXH9243178 ফটো উপলব্ধ
392 নাম : মধুমিতা ৰয় পিতাৰ নাম: জগদীশ ৰয় ঘৰ নং : ১৬১ বয়স : 27 লিঙ্গ : মহিলা	CXH0160135 ফটো উপলব্ধ	393 নাম : নিৰ্মলা আগৰৱালা স্বামীৰ নাম: ওমপ্ৰকাশ আগৰৱালা ঘৰ নং : ১৬২ বয়স : 61 লিঙ্গ : মহিলা	CXH9243190 ফটো উপলব্ধ	394 নাম : পূজা আগৰৱালা পিতাৰ নাম: ওমপ্ৰকাশ আগৰৱালা ঘৰ নং : ১৬২ বয়স : 33 লিঙ্গ : মহিলা	CXH1529460 ফটো উপলব্ধ
395 নাম : খুচুৰ আগৰৱালা পিতাৰ নাম: ওমপ্ৰকাশ আগৰৱালা ঘৰ নং : ১৬২ বয়স : 32 লিঙ্গ : মহিলা	CXH1529459 ফটো উপলব্ধ	396 নাম : শান্তি দেৱী বাহেতি স্বামীৰ নাম: বজৰংলাল বাহেতি ঘৰ নং : ১৬৩ বয়স : 65 লিঙ্গ : মহিলা	CXH9243225 ফটো উপলব্ধ	397 নাম : মূৰলিধৰ শৰ্মা পিতাৰ নাম: কেশবদেউ শৰ্মা ঘৰ নং : ১৬৩ বয়স : 61 লিঙ্গ : পুৰুষ	CXH9243247 ফটো উপলব্ধ
398 নাম : বেচনা বাহেতি পিতাৰ নাম: বজৰংলাল বাহেতি ঘৰ নং : ১৬৩ বয়স : 41 লিঙ্গ : মহিলা	CXH9243236 ফটো উপলব্ধ	399 নাম : সীতল বাহেতি পিতাৰ নাম: বজৰং বাহেতি ঘৰ নং : ১৬৩ বয়স : 34 লিঙ্গ : মহিলা	CXH9247294 ফটো উপলব্ধ	400 নাম : মোহিত বাহেতি পিতাৰ নাম: বজৰংলাল বাহেতি ঘৰ নং : ১৬৩ বয়স : 31 লিঙ্গ : পুৰুষ	CXH9247761 ফটো উপলব্ধ
401 নাম : ৰচিত বাহেতি পিতাৰ নাম: বজৰং বাহেতি ঘৰ নং : ১৬৩ বয়স : 28 লিঙ্গ : পুৰুষ	CXH0319178 ফটো উপলব্ধ	402 নাম : গোপাল বাহেতি পিতাৰ নাম: ঈশ্বৰলাল বাহেতি ঘৰ নং : ১৬৫ বয়স : 79 লিঙ্গ : পুৰুষ	CXH9243281 ফটো উপলব্ধ	S 403 নাম : বিহাৰীলাল শৰ্মা পিতাৰ নাম: ভগৰাম শৰ্মা ঘৰ নং : ১৬৫ বয়স : 77 লিঙ্গ : পুৰুষ	CXH9243372 ফটো উপলব্ধ
404 নাম : সন্তোষ বাহেতি স্বামীৰ নাম: গোপাল বাহেতি ঘৰ নং : ১৬৫ বয়স : 73 লিঙ্গ : মহিলা	CXH9243292 ফটো উপলব্ধ	405 নাম : ৰাজকুমাৰ বাহেতি পিতাৰ নাম: গোপাল বাহেতি ঘৰ নং : ১৬৫ বয়স : 54 লিঙ্গ : পুৰুষ	CXH9243305 ফটো উপলব্ধ	406 নাম : ধিৰেন ভগত পিতাৰ নাম: দেওপুজন ভগত ঘৰ নং : ১৬৫ বয়স : 51 লিঙ্গ : পুৰুষ	CXH9243441 ফটো উপলব্ধ
407 নাম : মনিৰাম শৰ্মা পিতাৰ নাম: জয়চন্দ্ৰৰাম শৰ্মা ঘৰ নং : ১৬৫ বয়স : 50 লিঙ্গ : পুৰুষ	CXH9243430 ফটো উপলব্ধ	408 নাম : বিজয় কুমাৰ বাহেতি পিতাৰ নাম: গোপাল বাহেতি ঘৰ নং : ১৬৫ বয়স : 50 লিঙ্গ : পুৰুষ	CXH9243327 ফটো উপলব্ধ	409 নাম : প্ৰিয়কা বাহেতি স্বামীৰ নাম: বিজয় কুমাৰ বাহেতি ঘৰ নং : ১৬৫ বয়স : 49 লিঙ্গ : মহিলা	CXH9243338 ফটো উপলব্ধ
410 নাম : মনিষা বাহেতি স্বামীৰ নাম: ৰাজকুমাৰ বাহেতি ঘৰ নং : ১৬৫ বয়স : 49 লিঙ্গ : মহিলা	CXH9243316 ফটো উপলব্ধ	E 411 নাম : দুৰ্গাপ্ৰসাদ খাৰুৱাৰ পিতাৰ নাম: ৰামধৰ খাৰুৱাৰ ঘৰ নং : ১৬৫ বয়স : 47 লিঙ্গ : পুৰুষ	CXH9243361 ফটো উপলব্ধ	# 412 নাম : যোগেশ কুমাৰ বাহেতি পিতাৰ নাম: শ্ৰীগোপাল বাহেতি ঘৰ নং : ১৬৫ বয়স : 44 লিঙ্গ : পুৰুষ	CXH9243349 ফটো উপলব্ধ
413 নাম : কৃষ্ণ বাহেতি পিতাৰ নাম: গোপাল বাহেতি ঘৰ নং : ১৬৫ বয়স : 42 লিঙ্গ : পুৰুষ	CXH9243350 ফটো উপলব্ধ	# 414 নাম : ৰাজশ্ৰী বাহেতি স্বামীৰ নাম: যোগেশ বাহেতি ঘৰ নং : 165 বয়স : 42 লিঙ্গ : মহিলা	CXH9246768 ফটো উপলব্ধ	415 নাম : অংকিতা কৰনানি বাহেতি স্বামীৰ নাম: কৃষ্ণ বাহেতি ঘৰ নং : ১৬৫ বয়স : 38 লিঙ্গ : মহিলা	CXH0509141 ফটো উপলব্ধ



416 নাম : শিৱম বাহেতি পিতাৰ নাম: ৰাজকুমাৰ বাহেতি ঘৰ নং : ১৬৫ বয়স : 23 লিঙ্গ : পুৰুষ	CXH0509091 ফটো উপলব্ধ	417 নাম : পপীসাতা চুতীয়া পিতাৰ নাম: প্ৰবীন কুমাৰ চুতীয়া ঘৰ নং : ১৬৬ বয়স : 38 লিঙ্গ : মহিলা	CXH1529380 ফটো উপলব্ধ	418 নাম : মহাবীৰ প্ৰসাদ জৈন পিতাৰ নাম: গোলাপ জৈন ঘৰ নং : ১৬৭ বয়স : 77 লিঙ্গ : পুৰুষ	CXH9243485 ফটো উপলব্ধ
419 নাম : মুনি দেৱী জৈন স্বামীৰ নাম: মহাবীৰ প্ৰসাদ জৈন ঘৰ নং : ১৬৭ বয়স : 70 লিঙ্গ : মহিলা	CXH9243496 ফটো উপলব্ধ	420 নাম : মনোজ জৈন পিতাৰ নাম: মহাবীৰ প্ৰসাদ জৈন ঘৰ নং : ১৬৭ বয়স : 57 লিঙ্গ : পুৰুষ	CXH9243509 ফটো উপলব্ধ	421 নাম : ৰাজেশ জৈন পিতাৰ নাম: মহাবীৰ প্ৰসাদ জৈন ঘৰ নং : ১৬৭ বয়স : 55 লিঙ্গ : পুৰুষ	CXH9243521 ফটো উপলব্ধ
422 নাম : সুমন জৈন স্বামীৰ নাম: মনোজ জৈন ঘৰ নং : ১৬৭ বয়স : 52 লিঙ্গ : মহিলা	CXH9243510 ফটো উপলব্ধ	# 423 নাম : অংকিত জৈন পিতাৰ নাম: মহাবীৰ প্ৰসাদ জৈন ঘৰ নং : ১৬৭ বয়স : 42 লিঙ্গ : পুৰুষ	CXH9243532 ফটো উপলব্ধ	424 নাম : অমিত জৈন পিতাৰ নাম: মহাবীৰ প্ৰসাদ জৈন ঘৰ নং : ১৬৭ বয়স : 37 লিঙ্গ : পুৰুষ	CXH9239581 ফটো উপলব্ধ
425 নাম : যতীন জৈন পিতাৰ নাম: মনোজ জৈন ঘৰ নং : ১৬৭ বয়স : 22 লিঙ্গ : পুৰুষ	TOX0141598 ফটো উপলব্ধ	426 নাম : হৰিপ্ৰসাদ আগৰৱালা পিতাৰ নাম: অজুনলাল আগৰৱালা ঘৰ নং : ১৬৮ বয়স : 76 লিঙ্গ : পুৰুষ	CXH9243543 ফটো উপলব্ধ	427 নাম : সুলচনা দেৱী আগৰৱালা স্বামীৰ নাম: হৰিপ্ৰসাদ আগৰৱালা ঘৰ নং : ১৬৮ বয়স : 71 লিঙ্গ : মহিলা	CXH9243554 ফটো উপলব্ধ
428 নাম : ৰাজেশ আগৰৱালা পিতাৰ নাম: হৰিপ্ৰসাদ আগৰৱালা ঘৰ নং : ১৬৮ বয়স : 50 লিঙ্গ : পুৰুষ	CXH9243565 ফটো উপলব্ধ	429 নাম : মীৰা দেৱী আগৰৱালা স্বামীৰ নাম: বানোৱাৰী লাল আগৰৱালা ঘৰ নং : ১৬৯ বয়স : 63 লিঙ্গ : মহিলা	CXH9243601 ফটো উপলব্ধ	430 নাম : পংকজ আগৰৱালা পিতাৰ নাম: বানোৱাৰী লাল আগৰৱালা ঘৰ নং : ১৬৯ বয়স : 40 লিঙ্গ : পুৰুষ	CXH9243645 ফটো উপলব্ধ
431 নাম : ৰাহুল আগৰৱালা পিতাৰ নাম: বানোৱাৰী লাল আগৰৱালা ঘৰ নং : ১৬৯ বয়স : 40 লিঙ্গ : পুৰুষ	CXH9243634 ফটো উপলব্ধ	S 432 নাম : ৰাজদেউ প্ৰসাদ ভগত পিতাৰ নাম: জয়গোবিন্দ ভগত ঘৰ নং : ১৭১ বয়স : 70 লিঙ্গ : পুৰুষ	CXH9243703 ফটো উপলব্ধ	433 নাম : ৰাজেন জালান পিতাৰ নাম: হৰি প্ৰসাদ জালান ঘৰ নং : ১৭১ বয়স : 67 লিঙ্গ : পুৰুষ	CXH9243689 ফটো উপলব্ধ
434 নাম : প্ৰিতী জালান স্বামীৰ নাম: ৰাজেন জালান ঘৰ নং : ১৭১ বয়স : 60 লিঙ্গ : মহিলা	CXH9243690 ফটো উপলব্ধ	435 নাম : দিলিপ সিং পিতাৰ নাম: চুকলদেউ সিং ঘৰ নং : ১৭১ বয়স : 50 লিঙ্গ : পুৰুষ	CXH9243714 ফটো উপলব্ধ	436 নাম : আয়ুস জালান পিতাৰ নাম: ৰাজেন জালান ঘৰ নং : ১৭১ বয়স : 33 লিঙ্গ : পুৰুষ	CXH9247578 ফটো উপলব্ধ
437 নাম : পূজা জালান স্বামীৰ নাম: আয়ুস জালান ঘৰ নং : ১৭১ বয়স : 31 লিঙ্গ : মহিলা	FHG0168518 ফটো উপলব্ধ	438 নাম : মামু ৰাজপুত স্বামীৰ নাম: পাপু সিং ৰাজপুত ঘৰ নং : ১৭১ বয়স : 40 লিঙ্গ : মহিলা	CXH0081398 ফটো উপলব্ধ	439 নাম : পাপু সিং ৰাজপুত পিতাৰ নাম: হনুমান সিং ৰাজপুত ঘৰ নং : ১৭১ বয়স : 37 লিঙ্গ : পুৰুষ	CXH0081406 ফটো উপলব্ধ
440 নাম : কৃষ্ণ গোৱালা অন্যান্য: লক্ষ্য গোৱালা ঘৰ নং : ১৭১ বয়স : 30 লিঙ্গ : পুৰুষ	CXH0116418 ফটো উপলব্ধ	441 নাম : কামেশ্বৰ শ্বাহ পিতাৰ নাম: ভুবন শ্বাহ ঘৰ নং : ১৭১ বয়স : 57 লিঙ্গ : পুৰুষ	CXH9243781 ফটো উপলব্ধ	442 নাম : উমপ্ৰকাশ জালান পিতাৰ নাম: হৰিপ্ৰসাদ জালান ঘৰ নং : ১৭২ বয়স : 79 লিঙ্গ : পুৰুষ	CXH9243827 ফটো উপলব্ধ
443 নাম : মঞ্জু জালান স্বামীৰ নাম: ওমপ্ৰকাশ জালান ঘৰ নং : ১৭২ বয়স : 69 লিঙ্গ : মহিলা	CXH9243838 ফটো উপলব্ধ	444 নাম : বিবেক জালান পিতাৰ নাম: ওমপ্ৰকাশ জালান ঘৰ নং : ১৭২ বয়স : 52 লিঙ্গ : পুৰুষ	CXH9243849 ফটো উপলব্ধ	445 নাম : বিশাল জালান পিতাৰ নাম: ওমপ্ৰকাশ জালান ঘৰ নং : ১৭২ বয়স : 48 লিঙ্গ : পুৰুষ	CXH9243861 ফটো উপলব্ধ



446 নাম : উষা জালান স্বামীৰ নাম: বিবেক জালান ঘৰ নং : ১৭২ বয়স : 48 লিঙ্গ : মহিলা	CXH9243850 ফটো উপলব্ধ	447 নাম : স্বেতা জালান স্বামীৰ নাম: বিশাল জালান ঘৰ নং : ১৭২ বয়স : 43 লিঙ্গ : মহিলা	CXH1505971 ফটো উপলব্ধ	448 নাম : জইশ জালান পিতাৰ নাম: বিবেক জালান ঘৰ নং : 172 বয়স : 22 লিঙ্গ : পুৰুষ	CXH9282773 ফটো উপলব্ধ
449 নাম : গৌৰীশংকৰ আগৰালা মাতৃৰ নাম: ভগবানী আগৰালা ঘৰ নং : ১৭৩ বয়স : 74 লিঙ্গ : পুৰুষ	CXH9243883 ফটো উপলব্ধ	450 নাম : সন্তোষ আগৰালা স্বামীৰ নাম: গৌৰীশংকৰ আগৰালা ঘৰ নং : ১৭৩ বয়স : 71 লিঙ্গ : মহিলা	CXH9243894 ফটো উপলব্ধ	451 নাম : ভবৰলাল বাহেতি পিতাৰ নাম: মোহনলাল বাহেতি ঘৰ নং : ১৭৩ বয়স : 66 লিঙ্গ : পুৰুষ	CXH9136849 ফটো উপলব্ধ
452 নাম : সন্তোষ বাহেতি স্বামীৰ নাম: ৰাজেশ বাহেতি ঘৰ নং : ১৭৩ বয়স : 51 লিঙ্গ : মহিলা	CXH9137922 ফটো উপলব্ধ	453 নাম : অমিত আগৰালা পিতাৰ নাম: গৌৰীশংকৰ আগৰালা ঘৰ নং : ১৭৩ বয়স : 50 লিঙ্গ : পুৰুষ	CXH9243907 ফটো উপলব্ধ	454 নাম : কবিতা আগৰালা স্বামীৰ নাম: অমিত আগৰালা ঘৰ নং : ১৭৩ বয়স : 48 লিঙ্গ : মহিলা	CXH9247567 ফটো উপলব্ধ
455 নাম : সাৰদা দেবী মুন্দ্ৰা স্বামীৰ নাম: কৈলাশ মুন্দ্ৰা ঘৰ নং : ১৭৩ বয়স : 46 লিঙ্গ : মহিলা	CXH9137773 ফটো উপলব্ধ	456 নাম : সুমিত আগৰালা পিতাৰ নাম: গৌৰীশংকৰ আগৰালা ঘৰ নং : ১৭৩ বয়স : 42 লিঙ্গ : পুৰুষ	CXH9243929 ফটো উপলব্ধ	457 নাম : বিনিশা আগৰালা স্বামীৰ নাম: সুমিত আগৰালা ঘৰ নং : ১৭৩ বয়স : 36 লিঙ্গ : মহিলা	CXH0162487 ফটো উপলব্ধ
458 নাম : ভিকি বাহেতি পিতাৰ নাম: ৰাজেশ বাহেতি ঘৰ নং : ১৭৩ বয়স : 33 লিঙ্গ : পুৰুষ	CXH0305680 ফটো উপলব্ধ	459 নাম : যশোদা দেবী মুন্দ্ৰা স্বামীৰ নাম: সোহনলাল মুন্দ্ৰা ঘৰ নং : ১৭৩ খ বয়স : 78 লিঙ্গ : মহিলা	CXH9137740 ফটো উপলব্ধ	460 নাম : সোহনলাল মুন্দ্ৰা পিতাৰ নাম: বংশীলাল মুন্দ্ৰা ঘৰ নং : 173 খ বয়স : 78 লিঙ্গ : পুৰুষ	CXH9137717 ফটো উপলব্ধ
461 নাম : মনোজ আগৰালা পিতাৰ নাম: বাসুদেৱ আগৰালা ঘৰ নং : 173বি বয়স : 56 লিঙ্গ : পুৰুষ	CXH9336394 ফটো উপলব্ধ	462 নাম : সৰিতা আগৰালা স্বামীৰ নাম: মনোজ আগৰালা ঘৰ নং : 173খ বয়স : 51 লিঙ্গ : মহিলা	CXH9336407 ফটো উপলব্ধ	463 নাম : কৈলাশ মুন্দ্ৰা পিতাৰ নাম: সোহনলাল মুন্দ্ৰা ঘৰ নং : 173 খ বয়স : 48 লিঙ্গ : পুৰুষ	CXH9137762 ফটো উপলব্ধ
464 নাম : কিশোৰ মুন্দ্ৰা পিতাৰ নাম: সোহনলাল মুন্দ্ৰা ঘৰ নং : ১৭৩ খ বয়স : 46 লিঙ্গ : পুৰুষ	CXH9137831 ফটো উপলব্ধ	465 নাম : সীমৰণ আগৰালা পিতাৰ নাম: মনোজ আগৰালা ঘৰ নং : 173বি বয়স : 27 লিঙ্গ : মহিলা	CXH0220244 ফটো উপলব্ধ	466 নাম : ৰাধিকা মুন্দ্ৰা পিতাৰ নাম: কৈলাশ মুন্দ্ৰা ঘৰ নং : ১৭৩ খ বয়স : 26 লিঙ্গ : মহিলা	CXH0257154 ফটো উপলব্ধ
467 নাম : ৰিদম আগৰালা পিতাৰ নাম: মনোজ আগৰালা ঘৰ নং : 173বি বয়স : 25 লিঙ্গ : পুৰুষ	CXH0220210 ফটো উপলব্ধ	468 নাম : দুৰ্গা দেবী স্বামীৰ নাম: ভবৰলাল বাহেতি ঘৰ নং : 173চি বয়স : 61 লিঙ্গ : মহিলা	CXH9136861 ফটো উপলব্ধ	469 নাম : গজানন্দ পাৰীক পিতাৰ নাম: গোৰ্ধন লাল পাৰীক ঘৰ নং : ১৭৩ ক বয়স : 38 লিঙ্গ : পুৰুষ	CXH0081828 ফটো উপলব্ধ
470 নাম : কমলা দেবী স্বামীৰ নাম: নাৰায়ন পাৰীক ঘৰ নং : ১৭৩ ক বয়স : 75 লিঙ্গ : মহিলা	CXH0081729 ফটো উপলব্ধ	471 নাম : গৰিমা দেবী মুণ্ডা পিতাৰ নাম: কিশোৰ মুণ্ডা ঘৰ নং : ১৭৩ ক বয়স : 45 লিঙ্গ : মহিলা	CXH0081778 ফটো উপলব্ধ	472 নাম : উমেশ চাহনী পিতাৰ নাম: সুলি চাহনী ঘৰ নং : ১৭৩ ক বয়স : 40 লিঙ্গ : পুৰুষ	CXH0081786 ফটো উপলব্ধ
473 নাম : সীমা পাৰীক স্বামীৰ নাম: জিতেন্দ্ৰ পাৰীক ঘৰ নং : ১৭৩ ক বয়স : 39 লিঙ্গ : মহিলা	CXH0081836 ফটো উপলব্ধ	474 নাম : কান্তি দেবী পিতাৰ নাম: বিলাস ছাহনী ঘৰ নং : ১৭৩ ক বয়স : 38 লিঙ্গ : মহিলা	CXH0081869 ফটো উপলব্ধ	475 নাম : কৌশল্যা পাৰীক পিতাৰ নাম: সুভকৰন পাৰীক ঘৰ নং : ১৭৩ ক বয়স : 37 লিঙ্গ : মহিলা	CXH0081877 ফটো উপলব্ধ



476 নাম : জিতেন্দ্ৰ পাৰ্বিক পিতাৰ নাম: গোৰ্ধন লাল ঘৰ নং : ১৭৩ ক বয়স : 35 লিঙ্গ : পুৰুষ	CXH0081927 ফটো উপলব্ধ	477 নাম : পৰেশ নাথ ঠাকুৰ পিতাৰ নাম: বনস্বৰূপিন ঠাকুৰ ঘৰ নং : ১৭৫ বয়স : 77 লিঙ্গ : পুৰুষ	CXH9244024 ফটো উপলব্ধ	478 নাম : সুশীল ঠাকুৰ পিতাৰ নাম: পৰেশ নাথ ঠাকুৰ ঘৰ নং : ১৭৫ বয়স : 32 লিঙ্গ : পুৰুষ	CXH1505948 ফটো উপলব্ধ
479 নাম : প্ৰকাশ আগৰৱালা পিতাৰ নাম: ৰামনিবাস আগৰৱালা ঘৰ নং : ১৭৬ বয়স : 76 লিঙ্গ : পুৰুষ	CXH9244035 ফটো উপলব্ধ	480 নাম : অশোক আগৰৱালা মাতৃৰ নাম: গীতা আগৰৱালা ঘৰ নং : ১৭৬ বয়স : 73 লিঙ্গ : পুৰুষ	CXH9244057 ফটো উপলব্ধ	481 নাম : গিনী সুৰেকা স্বামীৰ নাম: প্ৰকাশ আগৰৱালা ঘৰ নং : ১৭৬ বয়স : 66 লিঙ্গ : মহিলা	CXH9244046 ফটো উপলব্ধ
482 নাম : সবিতা আগৰৱালা স্বামীৰ নাম: অশোক আগৰৱালা ঘৰ নং : ১৭৬ বয়স : 63 লিঙ্গ : মহিলা	CXH9244079 ফটো উপলব্ধ	483 নাম : অজয় আগৰৱালা পিতাৰ নাম: প্ৰকাশ আগৰৱালা ঘৰ নং : ১৭৬ বয়স : 47 লিঙ্গ : পুৰুষ	CXH9244115 ফটো উপলব্ধ	484 নাম : বিকাশ কুমাৰ আগৰৱালা পিতাৰ নাম: প্ৰকাশ আগৰৱালা ঘৰ নং : ১৭৬ বয়স : 45 লিঙ্গ : পুৰুষ	CXH9244126 ফটো উপলব্ধ
485 নাম : ডিম্পল সুৰেকা স্বামীৰ নাম: বিকাশ কুমাৰ আগৰৱালা ঘৰ নং : ১৭৬ বয়স : 44 লিঙ্গ : মহিলা	CXH1506021 ফটো উপলব্ধ	486 নাম : অমতা সিংহা আগৰৱালা স্বামীৰ নাম: বিজয় আগৰৱালা ঘৰ নং : ১৭৬ বয়স : 40 লিঙ্গ : মহিলা	CXH0474726 ফটো উপলব্ধ	487 নাম : নিচা সুৰেকা স্বামীৰ নাম: অজয় আগৰৱালা ঘৰ নং : ১৭৬ বয়স : 40 লিঙ্গ : মহিলা	CXH1506032 ফটো উপলব্ধ
488 নাম : বিজয় আগৰৱালা পিতাৰ নাম: প্ৰকাশ আগৰৱালা ঘৰ নং : ১৭৬ বয়স : 40 লিঙ্গ : পুৰুষ	CXH9244137 ফটো উপলব্ধ	489 নাম : কেশৱ লোহিয়া পিতাৰ নাম: নৰংৰায় লোহিয়া ঘৰ নং : ১৭৮ বয়স : 64 লিঙ্গ : পুৰুষ	CXH9244193 ফটো উপলব্ধ	490 নাম : দীপা লোহিয়া স্বামীৰ নাম: কেশৱ লোহিয়া ঘৰ নং : ১৭৮ বয়স : 60 লিঙ্গ : মহিলা	CXH9244206 ফটো উপলব্ধ
491 নাম : উষা দেৱী মুণ্ডা স্বামীৰ নাম: সুৰেশ মুণ্ডা ঘৰ নং : ১৭৮ বয়স : 44 লিঙ্গ : মহিলা	CXH0082297 ফটো উপলব্ধ	492 নাম : অমন লোহিয়া পিতাৰ নাম: কেশৱ লোহিয়া ঘৰ নং : ১৭৮ বয়স : 30 লিঙ্গ : পুৰুষ	CXH1529493 ফটো উপলব্ধ	493 নাম : সুৰেন্দ্ৰ ঠাকুৰ পিতাৰ নাম: চুগুটিন ঠাকুৰ ঘৰ নং : ১৭৮ বয়স : 44 লিঙ্গ : পুৰুষ	CXH9244240 ফটো উপলব্ধ
494 নাম : চুতেলাল বৰ্মা পিতাৰ নাম: পৰদেশী ৰাম বাৰ্মা ঘৰ নং : ১৮০ বয়স : 75 লিঙ্গ : পুৰুষ	CXH9244251 ফটো উপলব্ধ	495 নাম : বিদ্যাবতী বৰ্মা স্বামীৰ নাম: চুতেলাল বৰ্মা ঘৰ নং : ১৮০ বয়স : 70 লিঙ্গ : মহিলা	CXH9244262 ফটো উপলব্ধ	496 নাম : মণ্টু বৰ্মা পিতাৰ নাম: চুতেলাল বৰ্মা ঘৰ নং : ১৮০ বয়স : 50 লিঙ্গ : পুৰুষ	CXH9244273 ফটো উপলব্ধ
497 নাম : ৰেখা বাৰ্মা স্বামীৰ নাম: মণ্টু বৰ্মা ঘৰ নং : ১৮০ বয়স : 46 লিঙ্গ : মহিলা	CXH9244284 ফটো উপলব্ধ	498 নাম : গোবিন বৰ্মা পিতাৰ নাম: চুতেলাল বৰ্মা ঘৰ নং : ১৮০ বয়স : 45 লিঙ্গ : পুৰুষ	CXH9244295 ফটো উপলব্ধ	499 নাম : কিশান বাৰ্মা পিতাৰ নাম: মণ্টু বাৰ্মা ঘৰ নং : ১৮০ বয়স : 25 লিঙ্গ : পুৰুষ	TOX0041442 ফটো উপলব্ধ
500 নাম : তুলসী বাৰ্মা পিতাৰ নাম: মণ্টু বাৰ্মা ঘৰ নং : 180 বয়স : 21 লিঙ্গ : মহিলা	TOX0041384 ফটো উপলব্ধ	501 নাম : মইনা মালাকাৰ স্বামীৰ নাম: অতুল মালাকাৰ ঘৰ নং : ১৮১ বয়স : 71 লিঙ্গ : মহিলা	CXH9244397 ফটো উপলব্ধ	502 নাম : ৰেখা মালাকাৰ স্বামীৰ নাম: দীনমনি মালাকাৰ ঘৰ নং : ১৮১ বয়স : 71 লিঙ্গ : মহিলা	CXH9244444 ফটো উপলব্ধ
503 নাম : মনি মালাকাৰ স্বামীৰ নাম: দীৰেন মালাকাৰ ঘৰ নং : ১৮১ বয়স : 68 লিঙ্গ : মহিলা	CXH9244524 ফটো উপলব্ধ	# 504 নাম : দিলিপ মালাকাৰ পিতাৰ নাম: দেবেন মালাকাৰ ঘৰ নং : ১৮১ বয়স : 67 লিঙ্গ : পুৰুষ	CXH9244557 ফটো উপলব্ধ	505 নাম : প্ৰদীপ মালাকাৰ পিতাৰ নাম: দীপেন্দ্ৰ মালাকাৰ ঘৰ নং : ১৮১ বয়স : 66 লিঙ্গ : পুৰুষ	CXH9244319 ফটো উপলব্ধ



506 নাম : প্ৰনব মালাকাৰ পিতাৰ নাম: দিপেন্দ্ৰ মালাকাৰ ঘৰ নং : ১৮১ বয়স : 61 লিঙ্গ : পুৰুষ	CXH9244331 ফটো উপলব্ধ	# 507 নাম : জ্যোত্স্না মালাকাৰ স্বামীৰ নাম: দাগেন মালাকাৰ ঘৰ নং : ১৮১ গ বয়স : 60 লিঙ্গ : মহিলা	CXH9244477 ফটো উপলব্ধ	508 নাম : স্বপ্না মালাকাৰ স্বামীৰ নাম: প্ৰদীপ মালাকাৰ ঘৰ নং : ১৮১ বয়স : 59 লিঙ্গ : মহিলা	CXH9244320 ফটো উপলব্ধ
# 509 নাম : প্ৰভাপ মালাকাৰ পিতাৰ নাম: দিপেন্দ্ৰ মালাকাৰ ঘৰ নং : ১৮১ খ বয়স : 57 লিঙ্গ : পুৰুষ	CXH9244353 ফটো উপলব্ধ	510 নাম : টিংকু মালাকাৰ স্বামীৰ নাম: প্ৰনব মালাকাৰ ঘৰ নং : ১৮১ বয়স : 56 লিঙ্গ : মহিলা	CXH9244342 ফটো উপলব্ধ	511 নাম : বাপী মালাকাৰ স্বামীৰ নাম: অজিত মালাকাৰ ঘৰ নং : ১৮১ বয়স : 55 লিঙ্গ : মহিলা	CXH9244411 ফটো উপলব্ধ
512 নাম : বাৰ্জেশ মালাকাৰ পিতাৰ নাম: মহিমা মালাকাৰ ঘৰ নং : ১৮১ বয়স : 55 লিঙ্গ : পুৰুষ	CXH9244422 ফটো উপলব্ধ	513 নাম : প্ৰভাত মালাকাৰ পিতাৰ নাম: দ্বীপেন্দ্ৰ মালাকাৰ ঘৰ নং : ১৮১ বয়স : 55 লিঙ্গ : পুৰুষ	CXH9244375 ফটো উপলব্ধ	514 নাম : ধীৰাজ মালাকাৰ মাতৃৰ নাম: বেথা মালাকাৰ ঘৰ নং : ১৮১ বয়স : 54 লিঙ্গ : পুৰুষ	CXH9244455 ফটো উপলব্ধ
515 নাম : মনিকা গগৈ মালাকাৰ স্বামীৰ নাম: প্ৰভাত মালাকাৰ ঘৰ নং : ১৮১ বয়স : 51 লিঙ্গ : মহিলা	CXH9244386 ফটো উপলব্ধ	516 নাম : শিপ্রা মালাকাৰ স্বামীৰ নাম: দিলিপ মালাকাৰ ঘৰ নং : ১৮১ বয়স : 49 লিঙ্গ : মহিলা	CXH9244568 ফটো উপলব্ধ	517 নাম : মিঠা মালাকাৰ স্বামীৰ নাম: শ্ৰী বাৰ্জেশ মালাকাৰ ঘৰ নং : ১৮১ বয়স : 45 লিঙ্গ : মহিলা	CXH9244433 ফটো উপলব্ধ
# 518 নাম : বিংকু মালাকাৰ স্বামীৰ নাম: প্ৰভাপ মালাকাৰ ঘৰ নং : ১৮১ খ বয়স : 45 লিঙ্গ : মহিলা	CXH9244364 ফটো উপলব্ধ	# 519 নাম : ৰূপালী মালাকাৰ মাতৃৰ নাম: বেথা মালাকাৰ ঘৰ নং : ১৮১ বয়স : 38 লিঙ্গ : মহিলা	CXH9244466 ফটো উপলব্ধ	520 নাম : ফুলকলি মালাকাৰ পিতাৰ নাম: ধীৰেণ মালাকাৰ ঘৰ নং : ১৮১ বয়স : 43 লিঙ্গ : মহিলা	CXH9244535 ফটো উপলব্ধ
# 521 নাম : ৰূপক মালাকাৰ মাতৃৰ নাম: জ্যোত্স্না মালাকাৰ ঘৰ নং : ১৮১ গ বয়স : 42 লিঙ্গ : পুৰুষ	CXH9244499 ফটো উপলব্ধ	522 নাম : দেবব্ৰত মালাকাৰ পিতাৰ নাম: ধীৰেণ মালাকাৰ ঘৰ নং : ১৮১ বয়স : 41 লিঙ্গ : পুৰুষ	CXH9244546 ফটো উপলব্ধ	# 523 নাম : ৰকি মালাকাৰ মাতৃৰ নাম: জ্যোত্স্না মালাকাৰ ঘৰ নং : ১৮১ গ বয়স : 40 লিঙ্গ : পুৰুষ	CXH9244502 ফটো উপলব্ধ
524 নাম : বুল্টি বৈদ্য পিতাৰ নাম: দিনেশ বৈদ্য ঘৰ নং : 181 বয়স : 40 লিঙ্গ : মহিলা	KXM3034580 ফটো উপলব্ধ	# 525 নাম : মাম্পী মালাকাৰ পিতাৰ নাম: অৰুন মালাকাৰ ঘৰ নং : ১৮১ গ বয়স : 39 লিঙ্গ : মহিলা	CXH9247750 ফটো উপলব্ধ	526 নাম : দিশা মালাকাৰ পিতাৰ নাম: দিলিপ মালাকাৰ ঘৰ নং : ১৮১ বয়স : 38 লিঙ্গ : পুৰুষ	CXH9246780 ফটো উপলব্ধ
527 নাম : সন্ধ্যা মালাকাৰ মাতৃৰ নাম: বেথা মালাকাৰ ঘৰ নং : ১৮১ বয়স : 37 লিঙ্গ : মহিলা	CXH9247647 ফটো উপলব্ধ	528 নাম : শীলা বৈদ্য মালাকাৰ স্বামীৰ নাম: দেবব্ৰত মালাকাৰ ঘৰ নং : ১৮১ বয়স : 36 লিঙ্গ : মহিলা	CXH9247625 ফটো উপলব্ধ	529 নাম : সুব্ৰত মালাকাৰ পিতাৰ নাম: ধীৰেন মালাকাৰ ঘৰ নং : ১৮১ বয়স : 36 লিঙ্গ : পুৰুষ	CXH9247636 ফটো উপলব্ধ
# 530 নাম : লাভলী মালাকাৰ মাতৃৰ নাম: জুনা মালাকাৰ মালাকাৰ ঘৰ নং : ১৮১ গ বয়স : 34 লিঙ্গ : মহিলা	CXH9247283 ফটো উপলব্ধ	531 নাম : পবিত্ৰ মালাকাৰ পিতাৰ নাম: প্ৰভাত মালাকাৰ ঘৰ নং : ১৮১ বয়স : 31 লিঙ্গ : পুৰুষ	CXH9247603 ফটো উপলব্ধ	532 নাম : মুন দাস মালাকাৰ স্বামীৰ নাম: ৰাজ মালাকাৰ ঘৰ নং : ১৮১ বয়স : 30 লিঙ্গ : মহিলা	CXH0213850 ফটো উপলব্ধ
# 533 নাম : ৰাজ মালাকাৰ পিতাৰ নাম: প্ৰণৱ মালাকাৰ ঘৰ নং : ১৮১ বয়স : 30 লিঙ্গ : পুৰুষ	CXH0213884 ফটো উপলব্ধ	# 534 নাম : কৃষ্ণ মালাকাৰ পিতাৰ নাম: প্ৰভাত মালাকাৰ ঘৰ নং : ১৮১ বয়স : 27 লিঙ্গ : পুৰুষ	CXH0237669 ফটো উপলব্ধ	535 নাম : বিজয় মালাকাৰ পিতাৰ নাম: প্ৰভাত মালাকাৰ ঘৰ নং : ১৮১ বয়স : 27 লিঙ্গ : পুৰুষ	CXH0237677 ফটো উপলব্ধ



536 নাম : আখি মালাকাৰ পিতাৰ নাম: ৰাজেশ মালাকাৰ ঘৰ নং : ১৮১ বয়স : 26 লিঙ্গ : মহিলা	CXH0475764 ফটো উপলব্ধ	# 537 নাম : অভি মালাকাৰ পিতাৰ নাম: প্ৰতাপ মালাকাৰ ঘৰ নং : ১৮১ খ বয়স : 20 লিঙ্গ : পুৰুষ	TOX0041210 ফটো উপলব্ধ	538 নাম : অমৰ চন্দ্ৰ ৰথী পিতাৰ নাম: লক্ষীনাৰায়ন ৰথী ঘৰ নং : ১৮২ বয়স : 64 লিঙ্গ : পুৰুষ	CXH9244580 ফটো উপলব্ধ
539 নাম : মঞ্জু দেৱী ৰাথী স্বামীৰ নাম: অমৰ ৰথী ঘৰ নং : ১৮২ বয়স : 62 লিঙ্গ : মহিলা	CXH9244591 ফটো উপলব্ধ	540 নাম : হিতেশ ৰথী পিতাৰ নাম: অমৰ চান্দ ৰথী ঘৰ নং : ১৮২ বয়স : 28 লিঙ্গ : পুৰুষ	CXH0213900 ফটো উপলব্ধ	541 নাম : বিজয় ঠাকুৰ পিতাৰ নাম: মোখলাল ঠাকুৰ ঘৰ নং : ১৮৩ বয়স : 64 লিঙ্গ : পুৰুষ	CXH9244728 ফটো উপলব্ধ
542 নাম : জগদীশ ঠাকুৰ পিতাৰ নাম: মোখলাল ঠাকুৰ ঘৰ নং : ১৮৩ বয়স : 57 লিঙ্গ : পুৰুষ	CXH9244739 ফটো উপলব্ধ	543 নাম : অশোক ঠাকুৰ পিতাৰ নাম: মোখলাল ঠাকুৰ ঘৰ নং : ১৮৩ বয়স : 55 লিঙ্গ : পুৰুষ	CXH9244740 ফটো উপলব্ধ	544 নাম : কৌসল্যা দেৱী স্বামীৰ নাম: অশোক ঠাকুৰ ঘৰ নং : ১৮৩ বয়স : 50 লিঙ্গ : মহিলা	CXH9244751 ফটো উপলব্ধ
545 নাম : বভন যাদৱ পিতাৰ নাম: শ্ৰীসোমেশ যাদৱ ঘৰ নং : ১৮৩ বয়স : 49 লিঙ্গ : পুৰুষ	CXH9244784 ফটো উপলব্ধ	546 নাম : চিউ কুমাৰ পিতাৰ নাম: দৰশন কুমাৰ ঘৰ নং : ১৮৩ বয়স : 44 লিঙ্গ : পুৰুষ	CXH9244773 ফটো উপলব্ধ	547 নাম : অৰবিদ আগৰালা পিতাৰ নাম: বিনোদ আগৰালা ঘৰ নং : ১৮৩ বয়স : 41 লিঙ্গ : পুৰুষ	CXH9244795 ফটো উপলব্ধ
548 নাম : অম্বিকা খেটাৱাত পিতাৰ নাম: বিনোদ কুমাৰ আগৰালা ঘৰ নং : ১৮৩ বয়স : 35 লিঙ্গ : মহিলা	CXH1529368 ফটো উপলব্ধ	549 নাম : বিনোদ আগৰালা পিতাৰ নাম: ৰামনিবাস আগৰালা ঘৰ নং : ১৮৪ বয়স : 64 লিঙ্গ : পুৰুষ	CXH9244808 ফটো উপলব্ধ	550 নাম : সংগীতা আগৰালা স্বামীৰ নাম: বিনোদ আগৰালা ঘৰ নং : ১৮৪ বয়স : 58 লিঙ্গ : মহিলা	CXH9244819 ফটো উপলব্ধ
551 নাম : অজয় কুমাৰ খেটাৱাট পিতাৰ নাম: বিনোদ খেটাৱাট ঘৰ নং : ১৮৪ বয়স : 37 লিঙ্গ : পুৰুষ	CXH1529379 ফটো উপলব্ধ	552 নাম : সমীৰন নাগ পিতাৰ নাম: লালমোদন নাগ ঘৰ নং : ১৮৫ বয়স : 64 লিঙ্গ : পুৰুষ	CXH9244820 ফটো উপলব্ধ	553 নাম : গৌৰী নাগ স্বামীৰ নাম: সমীৰন নাগ ঘৰ নং : ১৮৫ বয়স : 54 লিঙ্গ : মহিলা	CXH9244831 ফটো উপলব্ধ
554 নাম : প্ৰসেনজিত নাগ পিতাৰ নাম: সমীৰন নাগ ঘৰ নং : ১৮৫ বয়স : 33 লিঙ্গ : পুৰুষ	CXH1529357 ফটো উপলব্ধ	555 নাম : চাইকট নাগ পিতাৰ নাম: সমীৰন নাগ ঘৰ নং : ১৮৫ বয়স : 26 লিঙ্গ : পুৰুষ	CXH0160093 ফটো উপলব্ধ	556 নাম : জানমনি নাগ স্বামীৰ নাম: প্ৰসেনজিত নাগ ঘৰ নং : ১৮৫ বয়স : 24 লিঙ্গ : মহিলা	CXH0474635 ফটো উপলব্ধ
557 নাম : মহেন্দ্ৰ শৰ্মা পিতাৰ নাম: ৰামবীৰ শৰ্মা ঘৰ নং : ১৮৬ বয়স : 78 লিঙ্গ : পুৰুষ	CXH9244853 ফটো উপলব্ধ	558 নাম : পুষ্পা শৰ্মা স্বামীৰ নাম: মহেন্দ্ৰ শৰ্মা ঘৰ নং : ১৮৬ বয়স : 68 লিঙ্গ : মহিলা	CXH9244864 ফটো উপলব্ধ	559 নাম : নন্দিতা দেৱী পিতাৰ নাম: মহেন্দ্ৰ শৰ্মা ঘৰ নং : ১৮৬ বয়স : 54 লিঙ্গ : মহিলা	CXH9244875 ফটো উপলব্ধ
560 নাম : পিংকি শৰ্মা পিতাৰ নাম: মহেন্দ্ৰ শৰ্মা ঘৰ নং : ১৮৬ বয়স : 48 লিঙ্গ : মহিলা	CXH9244886 ফটো উপলব্ধ	561 নাম : বেবী শৰ্মা পিতাৰ নাম: মহেন্দ্ৰ শৰ্মা ঘৰ নং : ১৮৬ বয়স : 44 লিঙ্গ : মহিলা	CXH9244911 ফটো উপলব্ধ	562 নাম : স্মৃতি শৰ্মা পিতাৰ নাম: মহেন্দ্ৰ শৰ্মা ঘৰ নং : ১৮৬ বয়স : 42 লিঙ্গ : মহিলা	CXH9244922 ফটো উপলব্ধ
S 563 নাম : ইচমাইল হক পিতাৰ নাম: মণীচৰ হক ঘৰ নং : ১৮৮ বয়স : 61 লিঙ্গ : পুৰুষ	CXH9245016 ফটো উপলব্ধ	564 নাম : তামান্না হক পিতাৰ নাম: মইনোল হক ঘৰ নং : ১৮৮ বয়স : 50 লিঙ্গ : পুৰুষ	CXH9244999 ফটো উপলব্ধ	565 নাম : মকচুদ আলম পিতাৰ নাম: মইনোল হক ঘৰ নং : ১৮৮ বয়স : 45 লিঙ্গ : পুৰুষ	CXH9245005 ফটো উপলব্ধ



566 নাম : আনচুৰী খাতুন স্বামীৰ নাম: মকচুদ আলম ঘৰ নং : ১৮৮ বয়স : 35 লিঙ্গ : মহিলা	CXH0514414 ফটো উপলব্ধ	567 নাম : উমেদ সিং পিতাৰ নাম: ভগৱান সিং ঘৰ নং : ১৮৯ বয়স : 44 লিঙ্গ : পুৰুষ	CXH9247829 ফটো উপলব্ধ	568 নাম : কিৰন কুঁৱাৰ স্বামীৰ নাম: উমেদ সিং ঘৰ নং : ১৮৯ বয়স : 42 লিঙ্গ : মহিলা	CXH9247830 ফটো উপলব্ধ
569 নাম : অনিমা দাস স্বামীৰ নাম: সমৰেন্দ্ৰ দাস ঘৰ নং : ১৯০ বয়স : 69 লিঙ্গ : মহিলা	CXH9245129 ফটো উপলব্ধ	570 নাম : সুজিত কুমাৰ দাস পিতাৰ নাম: সমৰেন্দ্ৰ দাস ঘৰ নং : ১৯০ বয়স : 50 লিঙ্গ : পুৰুষ	CXH9245130 ফটো উপলব্ধ	571 নাম : মিথুন দাস পিতাৰ নাম: সমৰেন্দ্ৰ দাস ঘৰ নং : ১৯০ বয়স : 48 লিঙ্গ : পুৰুষ	CXH9245141 ফটো উপলব্ধ
572 নাম : চম্পা দাস স্বামীৰ নাম: সুজিত কুমাৰ দাস ঘৰ নং : ১৯০ বয়স : 42 লিঙ্গ : মহিলা	CXH0508002 ফটো উপলব্ধ	573 নাম : মেনকা পাল দাস স্বামীৰ নাম: মিথুন দাস ঘৰ নং : ১৯০ বয়স : 42 লিঙ্গ : মহিলা	CXH0509158 ফটো উপলব্ধ	574 নাম : ৰোমা দাস স্বামীৰ নাম: সুমিত দাস ঘৰ নং : ১৯১ বয়স : 51 লিঙ্গ : মহিলা	CXH9245185 ফটো উপলব্ধ
575 নাম : পূৰ্ণিমা দাস পিতাৰ নাম: সমীৰ দাস ঘৰ নং : ১৯১ বয়স : 37 লিঙ্গ : মহিলা	CXH9245196 ফটো উপলব্ধ	S 576 নাম : লাকী দাস মাতৃৰ নাম: ৰমা দাস ঘৰ নং : ১৯১ বয়স : 27 লিঙ্গ : মহিলা	CXH0261131 ফটো উপলব্ধ	577 নাম : বাবুল ঘোষ পিতাৰ নাম: বিন্দাবন ঘোষ ঘৰ নং : ১৯২ বয়স : 67 লিঙ্গ : পুৰুষ	CXH9245221 ফটো উপলব্ধ
578 নাম : বিশ্বজিত ঘোষ পিতাৰ নাম: বিন্দাবন ঘোষ ঘৰ নং : ১৯২ বয়স : 58 লিঙ্গ : পুৰুষ	CXH9245243 ফটো উপলব্ধ	579 নাম : বিনা ঘোষ স্বামীৰ নাম: বাবুল ঘোষ ঘৰ নং : ১৯২ বয়স : 54 লিঙ্গ : মহিলা	CXH9245232 ফটো উপলব্ধ	580 নাম : ৰমা ঘোষ স্বামীৰ নাম: বিশ্বজিত ঘোষ ঘৰ নং : ১৯২ বয়স : 53 লিঙ্গ : মহিলা	CXH9245254 ফটো উপলব্ধ
581 নাম : সত্যজিত ঘোষ পিতাৰ নাম: বিন্দাবন ঘোষ ঘৰ নং : ১৯২ বয়স : 52 লিঙ্গ : পুৰুষ	CXH9245265 ফটো উপলব্ধ	582 নাম : ৰুমা ঘোষ স্বামীৰ নাম: সত্যজিত ঘোষ ঘৰ নং : ১৯২ বয়স : 45 লিঙ্গ : মহিলা	CXH9245276 ফটো উপলব্ধ	583 নাম : দেবজিত ঘোষ পিতাৰ নাম: বাবুল ঘোষ ঘৰ নং : ১৯২ বয়স : 35 লিঙ্গ : পুৰুষ	CXH9247658 ফটো উপলব্ধ
S 584 নাম : মৈয়েত্ৰী ঘোষ পিতাৰ নাম: বিশ্বজিত ঘোষ ঘৰ নং : ১৯২ বয়স : 34 লিঙ্গ : মহিলা	CXH9247669 ফটো উপলব্ধ	585 নাম : পায়ন ঘোষ পিতাৰ নাম: বিশ্বজিত ঘোষ ঘৰ নং : ১৯২ বয়স : 25 লিঙ্গ : মহিলা	CXH0260190 ফটো উপলব্ধ	S 586 নাম : ৰবীন ঘোষ পিতাৰ নাম: আনন্দ ঘোষ ঘৰ নং : ১৯৩ বয়স : 25 লিঙ্গ : পুৰুষ	CXH0320077 ফটো উপলব্ধ
587 নাম : সাগৰ ঘোষ পিতাৰ নাম: যোগেন্দ্ৰ চন্দ্ৰ ঘোষ ঘৰ নং : ১৯৪ বয়স : 63 লিঙ্গ : পুৰুষ	CXH9245323 ফটো উপলব্ধ	588 নাম : ভাৰতী ঘোষ স্বামীৰ নাম: সাগৰ ঘোষ ঘৰ নং : ১৯৪ বয়স : 52 লিঙ্গ : মহিলা	CXH9245334 ফটো উপলব্ধ	589 নাম : ৰথিন ঘোষ পিতাৰ নাম: চিত্ৰৰঞ্জন ঘোষ ঘৰ নং : ১৯৪ বয়স : 51 লিঙ্গ : পুৰুষ	CXH9245345 ফটো উপলব্ধ
590 নাম : সৌৰভ ঘোষ পিতাৰ নাম: সাগৰ ঘোষ ঘৰ নং : ১৯৪ বয়স : 37 লিঙ্গ : পুৰুষ	CXH9246804 ফটো উপলব্ধ	591 নাম : সুমি ঘোষ স্বামীৰ নাম: সৌৰভ ঘোষ ঘৰ নং : ১৯৪ বয়স : 34 লিঙ্গ : মহিলা	CXH0136473 ফটো উপলব্ধ	592 নাম : সুলেখাৰানী দে মাতৃৰ নাম: সৃণিতালা দে ঘৰ নং : ১৯৫ বয়স : 62 লিঙ্গ : মহিলা	CXH9245390 ফটো উপলব্ধ
593 নাম : অলিৰানী দে স্বামীৰ নাম: নিবাস দে ঘৰ নং : ১৯৫ বয়স : 58 লিঙ্গ : মহিলা	CXH9245389 ফটো উপলব্ধ	594 নাম : সুদীপ্ত দে পিতাৰ নাম: নিবাস দে ঘৰ নং : ১৯৫ বয়স : 31 লিঙ্গ : পুৰুষ	CXH9247614 ফটো উপলব্ধ	595 নাম : বিজয় চন্দ্ৰ দেব পিতাৰ নাম: সতিশ দেব ঘৰ নং : ১৯৬ বয়স : 65 লিঙ্গ : পুৰুষ	CXH9245425 ফটো উপলব্ধ



596 নাম : শিবানী দেব স্বামীৰ নাম: বিজয় দেব ঘৰ নং : ১৯৬ বয়স : 57 লিঙ্গ : মহিলা	CXH9245436 ফটো উপলব্ধ	597 নাম : বিনয় চন্দ্ৰ দেব পিতাৰ নাম: সতীশ চন্দ্ৰ দেব ঘৰ নং : ১৯৬ বয়স : 42 লিঙ্গ : পুৰুষ	CXH9245447 ফটো উপলব্ধ	598 নাম : বিক্রম দেব পিতাৰ নাম: বিজয় দেব ঘৰ নং : ১৯৬ বয়স : 34 লিঙ্গ : পুৰুষ	CXH9247589 ফটো উপলব্ধ
599 নাম : যোগেশ ঘোষ পিতাৰ নাম: মধু ঘোষ ঘৰ নং : ১৯৭ বয়স : 65 লিঙ্গ : পুৰুষ	CXH9245469 ফটো উপলব্ধ	600 নাম : চৈতালী ঘোষ স্বামীৰ নাম: যোগেশ ঘোষ ঘৰ নং : ১৯৭ বয়স : 61 লিঙ্গ : মহিলা	CXH9245470 ফটো উপলব্ধ	601 নাম : আলো দাস স্বামীৰ নাম: জগদীশ দাস ঘৰ নং : 197 বয়স : 53 লিঙ্গ : মহিলা	HTH0511154 ফটো উপলব্ধ
602 নাম : পায়েল দাস পিতাৰ নাম: জগদীশ দাস ঘৰ নং : ১৯৭ বয়স : 29 লিঙ্গ : মহিলা	HTH0511170 ফটো উপলব্ধ	603 নাম : হেমন্ত দাস পিতাৰ নাম: জগদীশ দাস ঘৰ নং : 197 বয়স : 24 লিঙ্গ : পুৰুষ	HTH0511162 ফটো উপলব্ধ	604 নাম : শিখামণি শইকীয়া পিতাৰ নাম: লোকেশ্বৰ শইকীয়া ঘৰ নং : ১৯৭ক বয়স : 42 লিঙ্গ : মহিলা	CXH0116665 ফটো উপলব্ধ
605 নাম : ভগবানচন্দ্ৰ শৰ্মা পিতাৰ নাম: বিনোয় শৰ্মা ঘৰ নং : ১৯৮ বয়স : 66 লিঙ্গ : পুৰুষ	CXH9245516 ফটো উপলব্ধ	606 নাম : মনোজ শৰ্মা পিতাৰ নাম: ভগবানচন্দ্ৰ শৰ্মা ঘৰ নং : ১৯৮ বয়স : 42 লিঙ্গ : পুৰুষ	CXH9245561 ফটো উপলব্ধ	607 নাম : স্বৰ্ণ বুঢ়াগোঁহাই স্বামীৰ নাম: বিৰাজকৃষ্ণ বুঢ়াগোঁহাই ঘৰ নং : ১৯৯ বয়স : 66 লিঙ্গ : মহিলা	CXH9245572 ফটো উপলব্ধ
# 608 নাম : শ্যামল কুমাৰ নন্দী পিতাৰ নাম: ননীগোপাল নন্দী ঘৰ নং : ১৯৯ ক বয়স : 61 লিঙ্গ : পুৰুষ	CXH0007805 ফটো উপলব্ধ	609 নাম : বুৰী বুঢ়াগোঁহাই স্বামীৰ নাম: প্ৰদীপ গগৈ ঘৰ নং : ১৯৯ বয়স : 57 লিঙ্গ : মহিলা	CXH0474551 ফটো উপলব্ধ	# 610 নাম : বুলবুল নন্দী স্বামীৰ নাম: শ্যামল নন্দী ঘৰ নং : ১৯৯ ক বয়স : 46 লিঙ্গ : মহিলা	CXH0007806 ফটো উপলব্ধ
# 611 নাম : শ্ৰদ্ধা নন্দী পিতাৰ নাম: শ্যামল নন্দী ঘৰ নং : ১৯৯ ক বয়স : 28 লিঙ্গ : মহিলা	CXH0253971 ফটো উপলব্ধ	612 নাম : ঋষভজ্যোতি গগৈ পিতাৰ নাম: প্ৰদীপ গগৈ ঘৰ নং : ১৯৯ বয়স : 25 লিঙ্গ : পুৰুষ	CXH0319012 ফটো উপলব্ধ	# 613 নাম : সৌৰভ নন্দী পিতাৰ নাম: শ্যামল কুমাৰ নন্দী ঘৰ নং : ১৯৯ ক বয়স : 23 লিঙ্গ : পুৰুষ	CXH0482760 ফটো উপলব্ধ
614 নাম : আকাংক্ষা গগৈ পিতাৰ নাম: প্ৰদীপ গগৈ ঘৰ নং : 199 বয়স : 21 লিঙ্গ : মহিলা	CXH9279621 ফটো উপলব্ধ	615 নাম : নিৰ্মল কুমাৰ সিনহা পিতাৰ নাম: নীপেন্দ্ৰ লাল সিনহা ঘৰ নং : 200 বয়স : 68 লিঙ্গ : পুৰুষ	TOX0053769 ফটো উপলব্ধ	616 নাম : পাৰুল দাস সিনহা স্বামীৰ নাম: নিৰ্মল সিনহা ঘৰ নং : ২০০ বয়স : 62 লিঙ্গ : মহিলা	CXH9245607 ফটো উপলব্ধ
617 নাম : প্ৰমীলা সিনহা পিতাৰ নাম: নিৰ্মলকুমাৰ সিনহা ঘৰ নং : ২০০ বয়স : 28 লিঙ্গ : মহিলা	CXH0025668 ফটো উপলব্ধ	618 নাম : নিখিল ৰঞ্জন কাশ্যপ পিতাৰ নাম: নিৰ্মল কুমাৰ সিনহা ঘৰ নং : ২০০ বয়স : 26 লিঙ্গ : পুৰুষ	CXH0160192 ফটো উপলব্ধ	619 নাম : নাজু বাৰ্মা স্বামীৰ নাম: হীৰালাল বাৰ্মা ঘৰ নং : ২০০ ক বয়স : 44 লিঙ্গ : মহিলা	CXH0308783 ফটো উপলব্ধ
620 নাম : সীতা পাছাৰী স্বামীৰ নাম: মংতুলাল পাছাৰী ঘৰ নং : ২০১ বয়স : 77 লিঙ্গ : মহিলা	CXH0254201 ফটো উপলব্ধ	621 নাম : ললিত পাছাৰী পিতাৰ নাম: মংতুলাল পাছাৰী ঘৰ নং : ২০১ বয়স : 50 লিঙ্গ : পুৰুষ	CXH0254284 ফটো উপলব্ধ	622 নাম : দিনেশ কুমাৰ পাছাৰী পিতাৰ নাম: মংতুলাল পাছাৰী ঘৰ নং : ২০১ বয়স : 47 লিঙ্গ : পুৰুষ	CXH0254334 ফটো উপলব্ধ
623 নাম : মনোজ কুমাৰ পাছাৰী পিতাৰ নাম: মংতুলাল পাছাৰী ঘৰ নং : ২০১ বয়স : 45 লিঙ্গ : পুৰুষ	CXH0254342 ফটো উপলব্ধ	624 নাম : সঙ্গীতা পাছাৰী স্বামীৰ নাম: দিনেশ কুমাৰ পাছাৰী ঘৰ নং : ২০১ বয়স : 44 লিঙ্গ : মহিলা	CXH0254870 ফটো উপলব্ধ	625 নাম : চাল পাছাৰী স্বামীৰ নাম: ললিত পাছাৰী ঘৰ নং : ২০১ বয়স : 39 লিঙ্গ : মহিলা	CXH0254151 ফটো উপলব্ধ



626	TOX0021196
নাম : কৃষ্ণ পাসসাৰী পিতাৰ নাম: ললিত পাসসাৰী ঘৰ নং : 201 বয়স : 20 লিঙ্গ : পুৰুষ	ফটো উপলব্ধ

E 627	CNS0000708
নাম : বেলাৰাণী নন্দী স্বামীৰ নাম: নন্দিমোপাল নন্দী ঘৰ নং : 201 বয়স : 80 লিঙ্গ : মহিলা	ফটো উপলব্ধ

E 628	CXH9137933
নাম : ৰামকৃষ্ণ বাজাজ পিতাৰ নাম: মংগলচন্দ্ৰ বাজাজ ঘৰ নং : 223 বয়স : 86 লিঙ্গ : পুৰুষ	ফটো উপলব্ধ

629	CXH9137944
নাম : শান্তি দেৱী বাজাজ স্বামীৰ নাম: ৰামকৃষ্ণ বাজাজ ঘৰ নং : 223 বয়স : 82 লিঙ্গ : মহিলা	ফটো উপলব্ধ

630	CXH1529095
নাম : ৰামজোপা মাহাতু পিতাৰ নাম: কান্দাৰ মাহাতু ঘৰ নং : 223 বয়স : 53 লিঙ্গ : পুৰুষ	ফটো উপলব্ধ

631	CXH9137955
নাম : ঘনশ্যাম বাজাজ পিতাৰ নাম: ৰামকৃষ্ণ বাজাজ ঘৰ নং : 223 বয়স : 46 লিঙ্গ : পুৰুষ	ফটো উপলব্ধ

632	CXH9137966
নাম : নীলম বাজাজ স্বামীৰ নাম: ঘনশ্যাম বাজাজ ঘৰ নং : 223 বয়স : 44 লিঙ্গ : মহিলা	ফটো উপলব্ধ

633	TOX0030817
নাম : বলক বাজাজ পিতাৰ নাম: ঘনশ্যাম বাজাজ ঘৰ নং : 223 বয়স : 21 লিঙ্গ : মহিলা	ফটো উপলব্ধ

634	TOX0013193
নাম : কৃষ্ণপদ গোস্বামী পিতাৰ নাম: নকুল গোস্বামী ঘৰ নং : 224 বয়স : 41 লিঙ্গ : পুৰুষ	ফটো উপলব্ধ

635	TOX0013086
নাম : পুনম বৰ্মন গোস্বামী স্বামীৰ নাম: কৃষ্ণ গোস্বামী ঘৰ নং : 224 বয়স : 36 লিঙ্গ : মহিলা	ফটো উপলব্ধ



636	3	WGA3499100	ফটো উপলব্ধ	নাম : নীৰজ ঠাকুৰ পিতাৰ নাম: সুৰেশ ঠাকুৰ ঘৰ নং : ১৮৬ ক বয়স : 21 লিঙ্গ : পুৰুষ	637	3	CXH0164509	ফটো উপলব্ধ	নাম : সঞ্জিতা মালাকাৰ স্বামীৰ নাম: দিশা মালাকাৰ ঘৰ নং : ১৮১ বয়স : 36 লিঙ্গ : মহিলা	638	3	CXH9239569	ফটো উপলব্ধ	নাম : মিঠু পাল পিতাৰ নাম: নাৰায়ণ পাল ঘৰ নং : 157 ক বয়স : 37 লিঙ্গ : পুৰুষ
639	3	CXH0476184	ফটো উপলব্ধ	নাম : পিথিকী পাল স্বামীৰ নাম: মিঠু পাল ঘৰ নং : 157 ক বয়স : 26 লিঙ্গ : মহিলা	640	2	DCZ0105338	ফটো উপলব্ধ	নাম : প্ৰিয়ঙ্কা কৰ্নানী পিতাৰ নাম: শিৱনাৰায়ন কৰ্নানী ঘৰ নং : ৯৬ বয়স : 28 লিঙ্গ : মহিলা	641	2	CXH0221523	ফটো উপলব্ধ	নাম : গোপাল বড়া অন্যান্য: কল্পনা বড়া ঘৰ নং : ৬ ক বয়স : 55 লিঙ্গ : পুৰুষ
642	2	CXH9236628	ফটো উপলব্ধ	নাম : দ্বীপজ্যোতি গগৈ পিতাৰ নাম: হেমকান্ত গগৈ ঘৰ নং : ১ বয়স : 44 লিঙ্গ : মহিলা	643	2	CXH9246371	ফটো উপলব্ধ	নাম : কল্পনা বৰা স্বামীৰ নাম: গোপাল বড়া ঘৰ নং : ৬ ক বয়স : 52 লিঙ্গ : মহিলা	644	3	MVF1079749	ফটো উপলব্ধ	নাম : মুন্নি শুকুবৈদ্য পিতাৰ নাম: মোহনলাল শুকুবৈদ্য ঘৰ নং : ১৫৬ বয়স : 35 লিঙ্গ : মহিলা
645	1	CLT4343991	ফটো উপলব্ধ	নাম : পম্পী মালাকাৰ পিতাৰ নাম: দ্বিজেন মালাকাৰ ঘৰ নং : ৮ বয়স : 30 লিঙ্গ : মহিলা	646	3	TOX0151837	ফটো উপলব্ধ	নাম : অংকিতা বৰা স্বামীৰ নাম: অনন্ত কলিতা ঘৰ নং : 82 খ বয়স : 36 লিঙ্গ : মহিলা	647	1	TOX0153197	ফটো উপলব্ধ	নাম : গৌৰব আগৰৱালা অন্যান্য: ৰাজু আগৰৱালা ঘৰ নং : 8০ বয়স : 26 লিঙ্গ : পুৰুষ
648	1	TOX0153346	ফটো উপলব্ধ	নাম : দিয়া সাৰদা পিতাৰ নাম: দিনেশ সাৰদা ঘৰ নং : 96 বয়স : 20 লিঙ্গ : মহিলা	649	3	TOX0153536	ফটো উপলব্ধ	নাম : বৃদ্ধ বনসল পিতাৰ নাম: অমৃত আগৰৱালা ঘৰ নং : ১৭৩ বয়স : 18 লিঙ্গ : পুৰুষ	650	1	TOX0153775	ফটো উপলব্ধ	নাম : মমতা দেৱী সাৰদা স্বামীৰ নাম: ৰবি কান্ত সাৰদা ঘৰ নং : ৯৭ বয়স : 37 লিঙ্গ : মহিলা
651	1	TOX0155143	ফটো উপলব্ধ	নাম : অনুৰাগ ভৌমিক পিতাৰ নাম: মনি শংকৰ ভৌমিক ঘৰ নং : ৮ বয়স : 19 লিঙ্গ : পুৰুষ	652	2	TOX0155226	ফটো উপলব্ধ	নাম : প্ৰিয়ংকা ৰায় মাতৃৰ নাম: ভাৰতী বৰা ঘৰ নং : ১ বয়স : 18 লিঙ্গ : মহিলা	653	1	TOX0155804	ফটো উপলব্ধ	নাম : অদিতি চান্দক পিতাৰ নাম: পৰন কুমাৰ চান্দক ঘৰ নং : 41 বয়স : 20 লিঙ্গ : মহিলা
654	3	CXH9136598	ফটো উপলব্ধ	নাম : গোমতি দেবী স্বামীৰ নাম: ৰাজকুমাৰ আগৰৱালা ঘৰ নং : ১৯৯ খ বয়স : 63 লিঙ্গ : মহিলা	655	3	CXH9136601	ফটো উপলব্ধ	নাম : অজয় আগৰৱালা পিতাৰ নাম: ৰাজকুমাৰ আগৰৱালা ঘৰ নং : ১৯৯ খ বয়স : 45 লিঙ্গ : পুৰুষ	656	3	CXH0299065	ফটো উপলব্ধ	নাম : কিতিকা আগৰৱালা স্বামীৰ নাম: অজয় আগৰৱালা ঘৰ নং : ১৯৯ খ বয়স : 41 লিঙ্গ : মহিলা
657	3	CXH9264490	ফটো উপলব্ধ	নাম : নিকি মৰ পিতাৰ নাম: প্ৰদীপ মৰ ঘৰ নং : ১৯৯ খ বয়স : 33 লিঙ্গ : মহিলা	658	3	CXH9136623	ফটো উপলব্ধ	নাম : অংকিত আগৰৱালা পিতাৰ নাম: ৰাজকুমাৰ আগৰৱালা ঘৰ নং : ১৯৯ খ বয়স : 35 লিঙ্গ : পুৰুষ	659	3	CXH1139975	ফটো উপলব্ধ	নাম : ৰামঅবৈতাৰ পাৰিক পিতাৰ নাম: খুজুৰাম পাৰিক ঘৰ নং : ১৬৫ ক বয়স : 62 লিঙ্গ : পুৰুষ
660	3	TOX0157289	ফটো উপলব্ধ	নাম : মানস মালাকাৰ পিতাৰ নাম: ৰাজেশ মালাকাৰ ঘৰ নং : ১৮১ বয়স : 18 লিঙ্গ : পুৰুষ	661	3	TOX0161562	ফটো উপলব্ধ	নাম : হিমাংশু পাছাৰী পিতাৰ নাম: দিনেশ কুমাৰ পাছাৰী ঘৰ নং : ২০১ বয়স : 19 লিঙ্গ : মহিলা	662	3	TOX0170472	ফটো উপলব্ধ	নাম : পিংকী মালাকাৰ পিতাৰ নাম: প্ৰণৱ মালাকাৰ ঘৰ নং : ১৮১ বয়স : 22 লিঙ্গ : মহিলা
663	3	TOX0176545	ফটো উপলব্ধ	নাম : শ্ৰীয়াঞ্চ বাহেতি পিতাৰ নাম: বিজয় কুমাৰ বাহেতি ঘৰ নং : ১৬৫ বয়স : 21 লিঙ্গ : পুৰুষ	664	3	GHR0325936	ফটো উপলব্ধ	নাম : নুপেন্দ্ৰ মালাকাৰ পিতাৰ নাম: ঘৰ নং : ১৮১ ছ বয়স : 50 লিঙ্গ : পুৰুষ					



665	1	CXH0485722
নাম : লীনা দে স্বামীৰ নাম : শংকৰ দে ঘৰ নং : ১৪৭ বয়স : 33 লিঙ্গ : মহিলা		ফটো উপলব্ধ

666	3	TOX0192021
নাম : এনিশা দাস পিতাৰ নাম : গোবিন্দ দাস ঘৰ নং : ১৪৯ বয়স : 18 লিঙ্গ : মহিলা		ফটো উপলব্ধ

## ভোটাৰৰ সাৰাংশ

## A) ভোটাৰৰ সংখ্যা

	তালিকাৰ প্ৰকাৰ	তালিকাৰ চিনাক্তকৰণ	ভোটাৰৰ সংখ্যা							
			পুৰুষ	মহিলা	৩য় লিঙ্গ	মুঠ				
I	মূল তালিকা	মূল তালিকা	বিশেষ সংশোধন, 2026 চনৰ পূৰ্বৰ 2025 চনৰ মূল তালিকাৰ লগত থকা সংযোজন সমূহ একত্ৰিতকৰন কৰা তালিকা।				340	295	0	635
II	যোগ তালিকা	পৰিপূৰক 1	বিশেষ সংক্ষিপ্ত সংশোধন, 2026				12	17	0	29
		পৰিপূৰক 2	অনবিচ্ছিন্ন সংশোধন 2026				0	2	0	2
			মুঠ				12	19	0	31
III	বিয়োজন তালিকা	পৰিপূৰক 1	বিশেষ সংক্ষিপ্ত সংশোধন, 2026				28	22	0	50
		পৰিপূৰক 2	অনবিচ্ছিন্ন সংশোধন 2026				2	4	0	6
			মুঠ				30	26	0	56
IV	লিংগ ক্ষেত্ৰত পৰিবৰ্তনৰ বাবে পাৰ্থক্য					1	-1	0	0	
এই সংশোধনৰ পিছত ভোটাৰ তালিকাত ভোটাৰৰ মুঠ সংখ্যা (I+II-III+IV)						323	287	0	610	

## B) শুধৰনীৰ সংখ্যা

তালিকাৰ প্ৰকাৰ	তালিকাৰ চিনাক্তকৰণ	শুধৰনীৰ সংখ্যা
পৰিপূৰক 1	বিশেষ সংক্ষিপ্ত সংশোধন, 2026	25
পৰিপূৰক 2	অনবিচ্ছিন্ন সংশোধন 2026	1
	মুঠ	26

নিৰ্বাচক পঞ্জীয়ন বিষয়াৰ স্বাক্ষৰ

E-মৃত, S-স্থানান্তৰিত/ বাসস্থান পৰিবৰ্তন, R-প্ৰতিলিপি, M-নিখোজ, Q-অযোগ্য