



ভোটাৰ তালিকা 2026 S03 অসম

বিধানসভা সমষ্টিৰ নম্বৰ, নাম আৰু সংৰক্ষণৰ স্থিতি : 97 - নাজিৰা (সাধাৰণ)		খণ্ড নং : 190																			
এই বিধানসভা সমষ্টিত কোন সংসদীয় সমষ্টিৰ অন্তৰ্গত তাৰ নম্বৰ, নাম আৰু সংৰক্ষণ স্থিতি : 14 - যোৰহাট (সাধাৰণ)																					
1. সংশোধনৰ বিৱৰণ																					
সংশোধনৰ বছৰ	2026	তালিকাৰ চিনাক্তকৰণ																			
ভিত্তি তাৰিখ	01-04-2026	বিশেষ সংশোধন, 2026 চনৰ পূৰ্বৰ 2025 চনৰ মূল তালিকাৰ লগত থকা সংযোজন সমূহ একত্ৰিতকৰণ কৰা তালিকা।																			
সংশোধনৰ প্ৰকাৰ	বিশেষ সংশোধন 2026																				
প্ৰকাশনৰ তাৰিখ	23-03-2026																				
2. খণ্ড আৰু ভোটগ্ৰহন কেন্দ্ৰৰ বিৱৰণ																					
খণ্ডৰ অন্তৰ্গত এলেকা সমূহৰ নম্বৰ আৰু নাম																					
1-টিং বস্তি	<table border="1" style="width: 100%; border-collapse: collapse;"> <tr> <td>মূল চহৰ/গাওঁ</td> <td>: টিং বস্তি</td> </tr> <tr> <td>ৱাৰ্ড নং</td> <td>:</td> </tr> <tr> <td>ডাকঘৰ</td> <td>: আমগুৰি</td> </tr> <tr> <td>পুলিচ থানা</td> <td>: আমগুৰি</td> </tr> <tr> <td>ব্লক</td> <td>: আমগুৰি উন্নয়ন খণ্ড অংশ ২</td> </tr> <tr> <td>ৰাজহ চক্ৰ</td> <td>: আমগুৰি</td> </tr> <tr> <td>জিলা</td> <td>: শিৱসাগৰ</td> </tr> <tr> <td>পিনকোড</td> <td>: 785680</td> </tr> </table>					মূল চহৰ/গাওঁ	: টিং বস্তি	ৱাৰ্ড নং	:	ডাকঘৰ	: আমগুৰি	পুলিচ থানা	: আমগুৰি	ব্লক	: আমগুৰি উন্নয়ন খণ্ড অংশ ২	ৰাজহ চক্ৰ	: আমগুৰি	জিলা	: শিৱসাগৰ	পিনকোড	: 785680
মূল চহৰ/গাওঁ	: টিং বস্তি																				
ৱাৰ্ড নং	:																				
ডাকঘৰ	: আমগুৰি																				
পুলিচ থানা	: আমগুৰি																				
ব্লক	: আমগুৰি উন্নয়ন খণ্ড অংশ ২																				
ৰাজহ চক্ৰ	: আমগুৰি																				
জিলা	: শিৱসাগৰ																				
পিনকোড	: 785680																				
3. ভোটগ্ৰহন কেন্দ্ৰৰ বিৱৰণ																					
ভোটগ্ৰহন কেন্দ্ৰৰ নম্বৰ আৰু নাম :	ভোটগ্ৰহন কেন্দ্ৰৰ প্ৰকাৰ (পুৰুষ/মহিলা/সাধাৰণ)		সাধাৰণ																		
190 - টিং বস্তি আৰ্দশ এল পি স্কুল	খণ্ডৰ অন্তৰ্গত সহায়ক ভোটগ্ৰহন কেন্দ্ৰৰ সংখ্যা :		0																		
ভোটগ্ৰহন কেন্দ্ৰৰ ঠিকনা :																					
টিং বস্তি আৰ্দশ এল পি স্কুল, কোঠা নং ১, টিং বস্তি, ডাকঘৰ- আমগুৰী, জিলা- শিৱসাগৰ, পিন-৭৮৫৬৮১																					
4. ভোটাৰৰ সংখ্যা																					
আৰম্ভনি ক্ৰমিক নং	শেষ ক্ৰমিক নং	মুঠ ভোটাৰ																			
		পুৰুষ	মহিলা	৩য় লিঙ্গ	মুঠ																
1	294	126	161	0	287																

নিৰ্বাচক পঞ্জীয়ন বিষয়াৰ স্বাক্ষৰ

Nazri Naksha

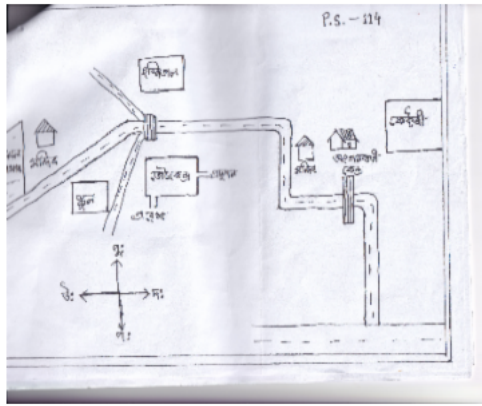

Google Map View



Polling Station Building Front View



ভোটগ্ৰহন কেন্দ্ৰৰ সন্মুখৰ দৃশ্য



Cad View

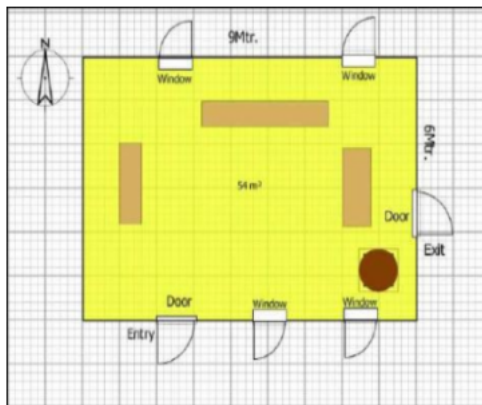

Key MAP View

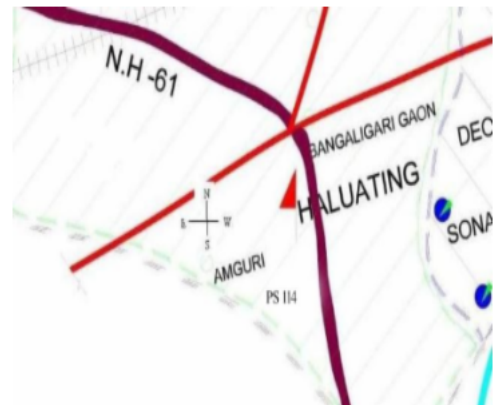



1 নাম : বিন্দিয়া গড় পিতাৰ নাম: আৰ্শাৰাম গড় ঘৰ নং : 20 বয়স : 33 লিঙ্গ : মহিলা	TOX0049825 ফটো উপলব্ধ	2 নাম : ছবি পাইক স্বামীৰ নাম: নানু পাইক ঘৰ নং : ৮৫ বয়স : 57 লিঙ্গ : মহিলা	CXH1017421 ফটো উপলব্ধ	3 নাম : অনিমাই পাইক স্বামীৰ নাম: ৰাজেশ পাইক ঘৰ নং : ৮৫ ক বয়স : 45 লিঙ্গ : মহিলা	CXH1015765 ফটো উপলব্ধ
4 নাম : মনোজ পাইক পিতাৰ নাম: ৰাজেশ পাইক ঘৰ নং : 85ক বয়স : 24 লিঙ্গ : পুৰুষ	TOX0036319 ফটো উপলব্ধ	5 নাম : দিপালী মানকী স্বামীৰ নাম: বোধৰাম মানকী ঘৰ নং : ২৮৪ বয়স : 37 লিঙ্গ : মহিলা	CXH1509702 ফটো উপলব্ধ	6 নাম : বিজিত পাইক পিতাৰ নাম: শ্যাম পাইক ঘৰ নং : 320 বয়স : 21 লিঙ্গ : পুৰুষ	CXH9270059 ফটো উপলব্ধ
7 নাম : সুনীতা পাইক স্বামীৰ নাম: চাম পাইক ঘৰ নং : ৩২০ ক বয়স : 40 লিঙ্গ : মহিলা	CXH1017443 ফটো উপলব্ধ	8 নাম : লাল মুহম্মদ ৰহমান পিতাৰ নাম: আব্দুল ৰহমান ঘৰ নং : ৩২৯ বয়স : 57 লিঙ্গ : পুৰুষ	CXH1028768 ফটো উপলব্ধ	E 9 নাম : জমিন বেগম স্বামীৰ নাম: লাল ৰহমান ঘৰ নং : ৩২৯ বয়স : 53 লিঙ্গ : মহিলা	CXH1028779 ফটো উপলব্ধ
10 নাম : মঃ ৰমজান আলি পিতাৰ নাম: লাল মহম্মদ ৰহমান ঘৰ নং : ৩২৯ বয়স : 37 লিঙ্গ : পুৰুষ	CXH1028780 ফটো উপলব্ধ	11 নাম : ৰহমত আলি পিতাৰ নাম: লাল মহম্মদ ৰহমান ঘৰ নং : ৩২৯ বয়স : 34 লিঙ্গ : পুৰুষ	CXH1028791 ফটো উপলব্ধ	12 নাম : ম. ৰুষ্টম আলি পিতাৰ নাম: ম. লাল আলি ঘৰ নং : ৩২৯ বয়স : 31 লিঙ্গ : পুৰুষ	CXH0252585 ফটো উপলব্ধ
13 নাম : চৰিফা বেগম স্বামীৰ নাম: ৰহমত আলি ঘৰ নং : ৩২৯ বয়স : 28 লিঙ্গ : মহিলা	CXH0309898 ফটো উপলব্ধ	14 নাম : আয়শ্বা বেগম স্বামীৰ নাম: ৰুষ্টম আলি ঘৰ নং : 329 বয়স : 23 লিঙ্গ : মহিলা	CXH9252008 ফটো উপলব্ধ	15 নাম : ফিৰোজ আলি পিতাৰ নাম: আব্দুল আলি ঘৰ নং : ৩৩০ বয়স : 50 লিঙ্গ : পুৰুষ	CXH1028804 ফটো উপলব্ধ
16 নাম : হাচমত আলি পিতাৰ নাম: আব্দুল আলি ঘৰ নং : ৩৩১ বয়স : 47 লিঙ্গ : পুৰুষ	CXH1028826 ফটো উপলব্ধ	17 নাম : হালিমা বেগম স্বামীৰ নাম: হাচমত আলি ঘৰ নং : ৩৩১ বয়স : 44 লিঙ্গ : মহিলা	CXH1028837 ফটো উপলব্ধ	18 নাম : চাহানা বেগম পিতাৰ নাম: হাচমত আলি ঘৰ নং : ৩৩১ বয়স : 26 লিঙ্গ : মহিলা	CXH0514364 ফটো উপলব্ধ
19 নাম : সিমত আলি পিতাৰ নাম: হাচমত আলি ঘৰ নং : ৩৩১ বয়স : 24 লিঙ্গ : পুৰুষ	CXH0513895 ফটো উপলব্ধ	20 নাম : মনিৰা বেগম স্বামীৰ নাম: সিমত আলি ঘৰ নং : 331 বয়স : 23 লিঙ্গ : মহিলা	TOX0114249 ফটো উপলব্ধ	21 নাম : আকবৰ আলি পিতাৰ নাম: হাচমত আলি ঘৰ নং : ৩৩১ বয়স : 22 লিঙ্গ : পুৰুষ	CXH0425397 ফটো উপলব্ধ
22 নাম : গোবিন্দ মানকি পিতাৰ নাম: জীবকান্ত মানকি ঘৰ নং : ৩৩২ বয়স : 55 লিঙ্গ : পুৰুষ	CXH1028848 ফটো উপলব্ধ	23 নাম : ৰূপা মানকি স্বামীৰ নাম: গোবিন্দ মানকি ঘৰ নং : ৩৩২ বয়স : 50 লিঙ্গ : মহিলা	CXH1028859 ফটো উপলব্ধ	24 নাম : দিপাঞ্জলী মানকি পিতাৰ নাম: গোবিন্দ ঘৰ নং : 332 বয়স : 22 লিঙ্গ : মহিলা	CXH9270042 ফটো উপলব্ধ
25 নাম : ৰাজেশ তাচা পিতাৰ নাম: লক্ষীন্দৰ তাচা ঘৰ নং : ৩৩৩ বয়স : 50 লিঙ্গ : পুৰুষ	CXH1028882 ফটো উপলব্ধ	26 নাম : যমুনা তাচা স্বামীৰ নাম: ৰাজেশ তাচা ঘৰ নং : ৩৩৩ বয়স : 36 লিঙ্গ : মহিলা	CXH0042457 ফটো উপলব্ধ	27 নাম : চুকৰা তাচা পিতাৰ নাম: মোহন তাচা ঘৰ নং : ৩৩৪ বয়স : 40 লিঙ্গ : পুৰুষ	CXH0042549 ফটো উপলব্ধ
28 নাম : লচমী তাচা পিতাৰ নাম: মোহন তাচা ঘৰ নং : ৩৩৪ বয়স : 39 লিঙ্গ : মহিলা	CXH1028917 ফটো উপলব্ধ	29 নাম : সুনীতা তাচা স্বামীৰ নাম: চুকৰা তাচা ঘৰ নং : ৩৩৪ বয়স : 32 লিঙ্গ : মহিলা	CXH0042598 ফটো উপলব্ধ	30 নাম : গোলাপ মানকি পিতাৰ নাম: জীবকান্ত মানকি ঘৰ নং : ৩৩৫ বয়স : 60 লিঙ্গ : পুৰুষ	CXH1028928 ফটো উপলব্ধ



31 নাম : সাবিত্ৰী মানকি স্বামীৰ নাম : গোপাল মানকি ঘৰ নং : ৩৩৫ বয়স : 55 লিঙ্গ : মহিলা	CXH1028939 ফটো উপলব্ধ	32 নাম : প্ৰণামী মানকি স্বামীৰ নাম : গনেশ মানকি ঘৰ নং : ৩৩৫ বয়স : 41 লিঙ্গ : মহিলা	CXH1028199 ফটো উপলব্ধ	33 নাম : সুনীতা মানকী স্বামীৰ নাম : বাজেশ মানকী ঘৰ নং : ৩৩৫ বয়স : 35 লিঙ্গ : মহিলা	CXH0042648 ফটো উপলব্ধ
34 নাম : গনেশ মানকী পিতাৰ নাম : গোপাল মানকী ঘৰ নং : ৩৩৫ বয়স : 32 লিঙ্গ : পুৰুষ	CXH1509633 ফটো উপলব্ধ	35 নাম : বাজেশ মানকি পিতাৰ নাম : গোপাল মানকি ঘৰ নং : ৩৩৫ বয়স : 27 লিঙ্গ : পুৰুষ	CXH0485755 ফটো উপলব্ধ	36 নাম : বমেশ মানকি পিতাৰ নাম : লক্ষীৰাম মানকি ঘৰ নং : ৩৩৬ বয়স : 77 লিঙ্গ : পুৰুষ	CXH1028940 ফটো উপলব্ধ
37 নাম : চিন্তামনি মানকি স্বামীৰ নাম : বমেশ মানকি ঘৰ নং : ৩৩৬ বয়স : 73 লিঙ্গ : মহিলা	CXH1028951 ফটো উপলব্ধ	38 নাম : সাবিত্ৰী মানকি পিতাৰ নাম : বমেশ মানকি ঘৰ নং : ৩৩৬ বয়স : 39 লিঙ্গ : মহিলা	CXH1028973 ফটো উপলব্ধ	39 নাম : বুমী মানকী পিতাৰ নাম : বমেশ মানকী ঘৰ নং : ৩৩৬ বয়স : 39 লিঙ্গ : মহিলা	CXH0042747 ফটো উপলব্ধ
40 নাম : সুৰেশ মানকি পিতাৰ নাম : বমেশ মানকি ঘৰ নং : ৩৩৬ বয়স : 36 লিঙ্গ : পুৰুষ	CXH1028984 ফটো উপলব্ধ	41 নাম : জুলি ভূমিজ মানকি স্বামীৰ নাম : সুৰেশ মানকী মানকি ঘৰ নং : 336 বয়স : 22 লিঙ্গ : মহিলা	TOX0087007 ফটো উপলব্ধ	42 নাম : ৰবি গুঞ্জ পিতাৰ নাম : শিবচৰন গুঞ্জ ঘৰ নং : ৩৩৭ বয়স : 55 লিঙ্গ : পুৰুষ	CXH1029001 ফটো উপলব্ধ
43 নাম : মিনতি গুঞ্জ স্বামীৰ নাম : ৰবি গুঞ্জ ঘৰ নং : ৩৩৭ বয়স : 50 লিঙ্গ : মহিলা	CXH1029012 ফটো উপলব্ধ	44 নাম : গায়ত্ৰী গুঞ্জ স্বামীৰ নাম : ৰবি গুঞ্জ ঘৰ নং : ৩৩৭ বয়স : 47 লিঙ্গ : মহিলা	CXH1029023 ফটো উপলব্ধ	S 45 নাম : দিম্পী গুঞ্জ পিতাৰ নাম : ৰবি ঘৰ নং : 337 বয়স : 21 লিঙ্গ : মহিলা	CXH9270067 ফটো উপলব্ধ
46 নাম : মনময় গুঞ্জ পিতাৰ নাম : ৰঞ্জিত গোংজু গুঞ্জ ঘৰ নং : 337 বয়স : 19 লিঙ্গ : পুৰুষ	TOX0086793 ফটো উপলব্ধ	47 নাম : জানকী মানকি পিতাৰ নাম : কমল মানকি ঘৰ নং : ৩৩৮ বয়স : 50 লিঙ্গ : মহিলা	CXH1029045 ফটো উপলব্ধ	# 48 নাম : ৰঞ্জিতা মানকি পিতাৰ নাম : কমল মানকি ঘৰ নং : 383 বয়স : 40 লিঙ্গ : মহিলা	CXH1029056 ফটো উপলব্ধ
49 নাম : শ্যাম মানকী মাতৃৰ নাম : তিলকা মানকী ঘৰ নং : ৩৩৮ বয়স : 39 লিঙ্গ : পুৰুষ	CXH1509600 ফটো উপলব্ধ	50 নাম : বুমী মানকী স্বামীৰ নাম : শ্যাম মানকী ঘৰ নং : ৩৩৮ বয়স : 34 লিঙ্গ : মহিলা	CXH1509655 ফটো উপলব্ধ	51 নাম : নৰেন মানকি পিতাৰ নাম : ৰামু মানকি ঘৰ নং : ৩৩৯ বয়স : 60 লিঙ্গ : পুৰুষ	CXH1029089 ফটো উপলব্ধ
E 52 নাম : ললিতা মানকি স্বামীৰ নাম : নৰেন মানকি ঘৰ নং : ৩৩৯ বয়স : 58 লিঙ্গ : মহিলা	CXH1029090 ফটো উপলব্ধ	53 নাম : বাবলু মানকি পিতাৰ নাম : কমল মানকি ঘৰ নং : ৩৩৯ বয়স : 39 লিঙ্গ : মহিলা	CXH1029067 ফটো উপলব্ধ	54 নাম : মামনী ভূমিজ মানকী স্বামীৰ নাম : বাবলু মানকী ঘৰ নং : ৩৩৯ বয়স : 36 লিঙ্গ : মহিলা	CXH0253328 ফটো উপলব্ধ
55 নাম : গোবিন্দ মানকি পিতাৰ নাম : বাবলু মানকি ঘৰ নং : 339 বয়স : 19 লিঙ্গ : পুৰুষ	TOX0088161 ফটো উপলব্ধ	56 নাম : দেবেন মানকি পিতাৰ নাম : ৰামু মানকি ঘৰ নং : ৩৪০ বয়স : 55 লিঙ্গ : পুৰুষ	CXH1029103 ফটো উপলব্ধ	57 নাম : পুণি মানকি স্বামীৰ নাম : দেবেন মানকি ঘৰ নং : ৩৪০ বয়স : 50 লিঙ্গ : মহিলা	CXH1029114 ফটো উপলব্ধ
58 নাম : বুপা মানকি পিতাৰ নাম : দেবেন মানকি ঘৰ নং : ৩৪০ বয়স : 34 লিঙ্গ : মহিলা	CXH0485516 ফটো উপলব্ধ	59 নাম : বিপুল মানকি পিতাৰ নাম : দেবেন মানকি ঘৰ নং : ৩৪০ বয়স : 29 লিঙ্গ : পুৰুষ	CXH0485557 ফটো উপলব্ধ	60 নাম : বতি মানকি স্বামীৰ নাম : বিপুল মানকি ঘৰ নং : ৩৪০ বয়স : 29 লিঙ্গ : মহিলা	CXH0485599 ফটো উপলব্ধ



61 নাম : কৃষ্ণ মানিক পিতাৰ নাম: মঙ্গল মানিক ঘৰ নং : ৩৪১ বয়স : 55 লিঙ্গ : পুৰুষ	CXH1029147 ফটো উপলব্ধ	# 62 নাম : নুমলী মানিক পিতাৰ নাম: মংগল মানিক ঘৰ নং : ৩৪১ বয়স : 53 লিঙ্গ : মহিলা	CXH1029158 ফটো উপলব্ধ	63 নাম : বিষ্ণু মানিক পিতাৰ নাম: মঙ্গল মানিক ঘৰ নং : ৩৪১ বয়স : 49 লিঙ্গ : পুৰুষ	CXH1029169 ফটো উপলব্ধ
64 নাম : ৰেখা মানিক স্বামীৰ নাম: বিষ্ণু মানিক ঘৰ নং : ৩৪১ বয়স : 45 লিঙ্গ : মহিলা	CXH1029170 ফটো উপলব্ধ	65 নাম : সঞ্জয় মানিক পিতাৰ নাম: কৃষ্ণ মানিক ঘৰ নং : ৩৪১ বয়স : 28 লিঙ্গ : পুৰুষ	CXH0485771 ফটো উপলব্ধ	66 নাম : উমেশ মানিক পিতাৰ নাম: কৃষ্ণ মানিক ঘৰ নং : ৩৪১ বয়স : 27 লিঙ্গ : পুৰুষ	CXH0347187 ফটো উপলব্ধ
67 নাম : অঞ্জলি মানিক স্বামীৰ নাম: সঞ্জয় মানিক ঘৰ নং : 341 বয়স : 23 লিঙ্গ : মহিলা	CXH9251984 ফটো উপলব্ধ	68 নাম : পংকজ মানিক পিতাৰ নাম: বিষ্ণু মানিক ঘৰ নং : 341 বয়স : 20 লিঙ্গ : পুৰুষ	TOX0038158 ফটো উপলব্ধ	69 নাম : ৰমেন মানিক পিতাৰ নাম: ভাদু মানিক ঘৰ নং : ৩৪২ বয়স : 60 লিঙ্গ : পুৰুষ	CXH1029181 ফটো উপলব্ধ
70 নাম : মিথিলা মানিক স্বামীৰ নাম: বাৰেন মানিক ঘৰ নং : ৩৪২ বয়স : 55 লিঙ্গ : মহিলা	CXH1029192 ফটো উপলব্ধ	71 নাম : ৰুহিত মানিকী পিতাৰ নাম: ৰমেন মানিকী ঘৰ নং : ৩৪২ বয়স : 34 লিঙ্গ : পুৰুষ	CXH0333377 ফটো উপলব্ধ	72 নাম : চুৰেন মানিকী পিতাৰ নাম: ৰমেন মানিকী ঘৰ নং : ৩৪২ বয়স : 33 লিঙ্গ : পুৰুষ	CXH0127357 ফটো উপলব্ধ
73 নাম : ভাদৰী মানিকী স্বামীৰ নাম: কৰন মানিকী ঘৰ নং : ৩৪২ বয়স : 33 লিঙ্গ : মহিলা	CXH0333476 ফটো উপলব্ধ	74 নাম : কৰণ মানিকী পিতাৰ নাম: ৰমেন মানিকী ঘৰ নং : ৩৪২ বয়স : 31 লিঙ্গ : পুৰুষ	CXH0127399 ফটো উপলব্ধ	75 নাম : মহেশ কৰ্মকাৰ পিতাৰ নাম: খুদু কৰ্মকাৰ ঘৰ নং : ৩৪৩ বয়স : 46 লিঙ্গ : পুৰুষ	CXH1029216 ফটো উপলব্ধ
76 নাম : সৰস্বতী কৰ্মকাৰ স্বামীৰ নাম: মহেশ কৰ্মকাৰ ঘৰ নং : ৩৪৩ বয়স : 43 লিঙ্গ : মহিলা	CXH1029227 ফটো উপলব্ধ	77 নাম : মহাবীৰ কৰ্মকাৰ পিতাৰ নাম: কামেশ্বৰ কৰ্মকাৰ ঘৰ নং : ৩৪৩ বয়স : 40 লিঙ্গ : পুৰুষ	CXH1029238 ফটো উপলব্ধ	78 নাম : দিনমণি কৰ্মকাৰ স্বামীৰ নাম: মহাবীৰ কৰ্মকাৰ ঘৰ নং : ৩৪৩ বয়স : 39 লিঙ্গ : মহিলা	CXH1029249 ফটো উপলব্ধ
79 নাম : বিশ্বজ্যোতি কৰ্মকাৰ পিতাৰ নাম: মহেশ কৰ্মকাৰ ঘৰ নং : 343 বয়স : 22 লিঙ্গ : পুৰুষ	TOX0036244 ফটো উপলব্ধ	80 নাম : অনজ কৰ্মকাৰ পিতাৰ নাম: মহেশ কৰ্মকাৰ ঘৰ নং : 343 বয়স : 20 লিঙ্গ : পুৰুষ	TOX0036269 ফটো উপলব্ধ	E 81 নাম : দল্ল কৰ্মকাৰ পিতাৰ নাম: খুদু কৰ্মকাৰ ঘৰ নং : ৩৪৪ বয়স : 69 লিঙ্গ : পুৰুষ	CXH1029250 ফটো উপলব্ধ
82 নাম : ৰেনকা মল্লিক স্বামীৰ নাম: নবীন মল্লিক ঘৰ নং : ৩৪৪ বয়স : 57 লিঙ্গ : মহিলা	CXH1509531 ফটো উপলব্ধ	83 নাম : মীৰা কৰ্মকাৰ স্বামীৰ নাম: দল্ল কৰ্মকাৰ ঘৰ নং : ৩৪৪ বয়স : 57 লিঙ্গ : মহিলা	CXH1029261 ফটো উপলব্ধ	84 নাম : দিগন্ত কৰ্মকাৰ পিতাৰ নাম: দল্ল কৰ্মকাৰ ঘৰ নং : ৩৪৪ বয়স : 35 লিঙ্গ : পুৰুষ	CXH1509644 ফটো উপলব্ধ
85 নাম : বিজয় কৰ্মকাৰ পিতাৰ নাম: দল্ল কৰ্মকাৰ ঘৰ নং : ৩৪৪ বয়স : 30 লিঙ্গ : পুৰুষ	CXH0161125 ফটো উপলব্ধ	86 নাম : পুষ্পা কৰ্মকাৰ পিতাৰ নাম: দল্ল কৰ্মকাৰ ঘৰ নং : ৩৪৪ বয়স : 27 লিঙ্গ : মহিলা	CXH0161190 ফটো উপলব্ধ	87 নাম : সুৰভী মল্লিক কৰ্মকাৰ স্বামীৰ নাম: বিজয় কৰ্মকাৰ ঘৰ নং : ৩৪৪ বয়স : 25 লিঙ্গ : মহিলা	CXH0461731 ফটো উপলব্ধ
88 নাম : বীণা কৰ্মকাৰ স্বামীৰ নাম: দিগন্ত কৰ্মকাৰ ঘৰ নং : 344 বয়স : 24 লিঙ্গ : মহিলা	TOX0094474 ফটো উপলব্ধ	89 নাম : ধীৰাজ কৰ্মকাৰ পিতাৰ নাম: ভানু কৰ্মকাৰ ঘৰ নং : ৩৪৬ বয়স : 50 লিঙ্গ : পুৰুষ	CXH1029294 ফটো উপলব্ধ	# 90 নাম : লোসী কৰ্মকাৰ স্বামীৰ নাম: ধীৰাজ কৰ্মকাৰ ঘৰ নং : ৩৪৬ বয়স : 45 লিঙ্গ : মহিলা	CXH1029307 ফটো উপলব্ধ



91 নাম : চহন কৰ্মকাৰ পিতাৰ নাম : মহন কৰ্মকাৰ ঘৰ নং : ৩৪৬ বয়স : 33 লিঙ্গ : পুৰুষ	CXH0292607 ফটো উপলব্ধ	92 নাম : পূৰ্ণিমা কৰ্মকাৰ স্বামীৰ নাম : চহন কৰ্মকাৰ ঘৰ নং : ৩৪৬ বয়স : 31 লিঙ্গ : মহিলা	CXH0292615 ফটো উপলব্ধ	93 নাম : বৰ্জুন কৰ্মকাৰ মাতৃৰ নাম : লক্ষ্মী কৰ্মকাৰ ঘৰ নং : 346 বয়স : 19 লিঙ্গ : পুৰুষ	TOX0088419 ফটো উপলব্ধ
94 নাম : চিৰাজ কৰ্মকাৰ পিতাৰ নাম : মহেন্দ্ৰ কৰ্মকাৰ ঘৰ নং : ৩৪৮ বয়স : 51 লিঙ্গ : পুৰুষ	CXH1029330 ফটো উপলব্ধ	95 নাম : পুষ্পা কৰ্মকাৰ স্বামীৰ নাম : চিৰাজ কৰ্মকাৰ ঘৰ নং : ৩৪৮ বয়স : 44 লিঙ্গ : মহিলা	CXH0310516 ফটো উপলব্ধ	96 নাম : বাধামনী গঞ্জ কৰ্মকাৰ স্বামীৰ নাম : দিপেন কৰ্মকাৰ ঘৰ নং : ৩৪৮ বয়স : 29 লিঙ্গ : মহিলা	CXH0127449 ফটো উপলব্ধ
97 নাম : দিপেন কৰ্মকাৰ পিতাৰ নাম : চিৰাজ কৰ্মকাৰ ঘৰ নং : ৩৪৮ বয়স : 29 লিঙ্গ : পুৰুষ	CXH0127456 ফটো উপলব্ধ	98 নাম : মনীকা বানা (কৰ্মকাৰ) পিতাৰ নাম : চিৰাজ কৰ্মকাৰ ঘৰ নং : ৩৪৮ বয়স : 28 লিঙ্গ : মহিলা	CXH0127498 ফটো উপলব্ধ	99 নাম : জোনালী কৰ্মকাৰ স্বামীৰ নাম : আমিৰ কৰ্মকাৰ ঘৰ নং : ৩৪৮ বয়স : 28 লিঙ্গ : মহিলা	CXH0487462 ফটো উপলব্ধ
100 নাম : লক্ষ্মিণী কৰ্মকাৰ স্বামীৰ নাম : দিপেন কৰ্মকাৰ ঘৰ নং : ৩৪৮ বয়স : 28 লিঙ্গ : মহিলা	CXH0487579 ফটো উপলব্ধ	101 নাম : বাজু মানকি পিতাৰ নাম : গুৰুচৰণ মানকি ঘৰ নং : ৩৪৯ বয়স : 50 লিঙ্গ : পুৰুষ	CXH1029363 ফটো উপলব্ধ	102 নাম : ফুলেশ্বৰী মানকি স্বামীৰ নাম : বাজু মানকি ঘৰ নং : ৩৪৯ বয়স : 45 লিঙ্গ : মহিলা	CXH1029374 ফটো উপলব্ধ
103 নাম : চিতা মানকী পিতাৰ নাম : গুৰুচৰণ মানকী ঘৰ নং : ৩৪৯ বয়স : 41 লিঙ্গ : মহিলা	CXH0310573 ফটো উপলব্ধ	104 নাম : বুমা মানকি পিতাৰ নাম : দিলীপ মানকি ঘৰ নং : ৩৫০ বয়স : 40 লিঙ্গ : মহিলা	CXH1029409 ফটো উপলব্ধ	105 নাম : বৃহিত মানকী পিতাৰ নাম : দিলীপ মানকী ঘৰ নং : ৩৫০ বয়স : 35 লিঙ্গ : পুৰুষ	CXH0310029 ফটো উপলব্ধ
106 নাম : লক্ষ্মিণী মানকী স্বামীৰ নাম : বোহিত মানকী ঘৰ নং : ৩৫০ বয়স : 28 লিঙ্গ : মহিলা	CXH0310409 ফটো উপলব্ধ	107 নাম : লক্ষ্মণ মানকি পিতাৰ নাম : নকুল মানকি ঘৰ নং : ৩৫১ বয়স : 55 লিঙ্গ : পুৰুষ	CXH1029410 ফটো উপলব্ধ	108 নাম : গীতা মানকি স্বামীৰ নাম : লক্ষ্মণ মানকি ঘৰ নং : ৩৫১ বয়স : 50 লিঙ্গ : মহিলা	CXH1029421 ফটো উপলব্ধ
109 নাম : গনেশ মানকি পিতাৰ নাম : লক্ষ্মণ মানকি ঘৰ নং : ৩৫১ বয়স : 27 লিঙ্গ : মহিলা	CXH0310482 ফটো উপলব্ধ	110 নাম : বাধা মানকি স্বামীৰ নাম : গনেশ মানকি ঘৰ নং : ৩৫১ বয়স : 27 লিঙ্গ : মহিলা	CXH0302901 ফটো উপলব্ধ	111 নাম : জিন্ট মানকি পিতাৰ নাম : লক্ষ্মণ মানকি ঘৰ নং : 351 বয়স : 19 লিঙ্গ : পুৰুষ	TOX0138214 ফটো উপলব্ধ
112 নাম : লক্ষেশ্বৰ মাৰি পিতাৰ নাম : চুনু মাৰি ঘৰ নং : ৩৫২ বয়স : 58 লিঙ্গ : পুৰুষ	CXH1029432 ফটো উপলব্ধ	113 নাম : লাবন্য মাৰি স্বামীৰ নাম : লক্ষেশ্বৰ মাৰি ঘৰ নং : ৩৫২ বয়স : 48 লিঙ্গ : মহিলা	CXH1029443 ফটো উপলব্ধ	114 নাম : চুনিতা মাৰি স্বামীৰ নাম : বাসুদেৱ মাৰি ঘৰ নং : ৩৫২ বয়স : 23 লিঙ্গ : মহিলা	CXH0514349 ফটো উপলব্ধ
115 নাম : বাসুদেৱ মাৰি পিতাৰ নাম : লক্ষেশ্বৰ মাৰি ঘৰ নং : ৩৫২ বয়স : 23 লিঙ্গ : পুৰুষ	CXH0514372 ফটো উপলব্ধ	116 নাম : মদন মানকি পিতাৰ নাম : লক্ষীৰাম মানকি ঘৰ নং : ৩৫৩ বয়স : 80 লিঙ্গ : পুৰুষ	CXH1029454 ফটো উপলব্ধ	117 নাম : বাজু বাউৰী পিতাৰ নাম : বেসায়ু বাউৰী ঘৰ নং : 353 বয়স : 58 লিঙ্গ : পুৰুষ	TOX0012872 ফটো উপলব্ধ
# 118 নাম : দীপক মানকি পিতাৰ নাম : মদন মানকি ঘৰ নং : ৩৫৩ বয়স : 48 লিঙ্গ : পুৰুষ	CXH1029476 ফটো উপলব্ধ	# 119 নাম : মীৰা মানকি স্বামীৰ নাম : দীপক মানকি ঘৰ নং : ৩৫৩ বয়স : 42 লিঙ্গ : মহিলা	CXH1029498 ফটো উপলব্ধ	120 নাম : মীনা মানকি পিতাৰ নাম : মদন মানকি ঘৰ নং : ৩৫৩ বয়স : 39 লিঙ্গ : মহিলা	CXH1029487 ফটো উপলব্ধ



121 নাম : দেবনাথ মানকী পিতাৰ নাম: মদন মানকী ঘৰ নং : ৩৫৩ বয়স : 36 লিঙ্গ : পুৰুষ	CXH1029501 ফটো উপলব্ধ	122 নাম : অনিতা মানকী স্বামীৰ নাম: দেবনাথ মানকী ঘৰ নং : ৩৫৩ বয়স : 34 লিঙ্গ : মহিলা	CXH0044016 ফটো উপলব্ধ	123 নাম : চচিন গড় পিতাৰ নাম: সত্য নাৰায়ন গড় ঘৰ নং : ৩৫৫ বয়স : 41 লিঙ্গ : পুৰুষ	CXH1029556 ফটো উপলব্ধ
124 নাম : তুলসী গড় পিতাৰ নাম: সত্য নাৰায়ণ গড় ঘৰ নং : ৩৫৫ বয়স : 40 লিঙ্গ : পুৰুষ	CXH1029545 ফটো উপলব্ধ	125 নাম : লক্ষ্মীমণি গড় স্বামীৰ নাম: চচিন গড় ঘৰ নং : ৩৫৫ বয়স : 40 লিঙ্গ : মহিলা	CXH1028962 ফটো উপলব্ধ	126 নাম : সোনালী গড় স্বামীৰ নাম: তুলসী গড় ঘৰ নং : ৩৫৫ বয়স : 39 লিঙ্গ : মহিলা	CXH1531288 ফটো উপলব্ধ
127 নাম : বাণী গড় পিতাৰ নাম: শচিন গড় ঘৰ নং : 355 বয়স : 19 লিঙ্গ : মহিলা	TOX0087486 ফটো উপলব্ধ	128 নাম : শ্ৰীমতী গড় পিতাৰ নাম: বৈশাখু গড় ঘৰ নং : ৩৫৬ বয়স : 60 লিঙ্গ : মহিলা	CXH1029578 ফটো উপলব্ধ	129 নাম : পৰশুৰাম গড় পিতাৰ নাম: চণু গড় ঘৰ নং : ৩৫৭ বয়স : 67 লিঙ্গ : পুৰুষ	CXH1029589 ফটো উপলব্ধ
130 নাম : অমিয়া গড় স্বামীৰ নাম: পৰশুৰাম গড় ঘৰ নং : ৩৫৭ বয়স : 63 লিঙ্গ : মহিলা	CXH1029590 ফটো উপলব্ধ	131 নাম : বিবীকন গড় পিতাৰ নাম: পৰশুৰাম গড় ঘৰ নং : ৩৫৭ বয়স : 25 লিঙ্গ : পুৰুষ	CXH0351825 ফটো উপলব্ধ	132 নাম : বাজকুমাৰী গড় স্বামীৰ নাম: চন্দ্ৰেশ্বৰ গড় ঘৰ নং : ৩৫৮ বয়স : 47 লিঙ্গ : মহিলা	CXH1029614 ফটো উপলব্ধ
133 নাম : জীৱন গড় পিতাৰ নাম: চন্দ্ৰেশ্বৰ গড় ঘৰ নং : ৩৫৮ বয়স : 31 লিঙ্গ : মহিলা	CXH1030746 ফটো উপলব্ধ	134 নাম : মামনী গড় পিতাৰ নাম: চন্দ্ৰেশ্বৰ গড় ঘৰ নং : ৩৫৮ বয়স : 27 লিঙ্গ : মহিলা	CXH0129791 ফটো উপলব্ধ	135 নাম : পম্পী গড় স্বামীৰ নাম: জীৱন গড় ঘৰ নং : ৩৫৮ বয়স : 24 লিঙ্গ : মহিলা	CXH0485334 ফটো উপলব্ধ
136 নাম : বহিলা গড় পিতাৰ নাম: অমৰ সিং গড় ঘৰ নং : ৩৫৯ বয়স : 59 লিঙ্গ : মহিলা	CXH1029625 ফটো উপলব্ধ	137 নাম : মালতী গড় পিতাৰ নাম: চনচাই গড় ঘৰ নং : ৩৬০ বয়স : 47 লিঙ্গ : মহিলা	CXH1029658 ফটো উপলব্ধ	138 নাম : সুমন গড় পিতাৰ নাম: সন্সাই গড় ঘৰ নং : ৩৬০ বয়স : 45 লিঙ্গ : মহিলা	CXH1029670 ফটো উপলব্ধ
E 139 নাম : সঞ্জু গড় পিতাৰ নাম: চনচাই গড় ঘৰ নং : ৩৬০ বয়স : 40 লিঙ্গ : মহিলা	CXH0044685 ফটো উপলব্ধ	140 নাম : ৰবি গড় পিতাৰ নাম: চনচাই গড় ঘৰ নং : ৩৬০ বয়স : 33 লিঙ্গ : পুৰুষ	CXH1029681 ফটো উপলব্ধ	141 নাম : ধৰ্মেশ্বৰী মাঝি স্বামীৰ নাম: চনু মাঝি ঘৰ নং : ৩৬১ বয়স : 79 লিঙ্গ : মহিলা	CXH1029692 ফটো উপলব্ধ
142 নাম : আনন্দ গড় পিতাৰ নাম: চণু গড় ঘৰ নং : ৩৬৩ বয়স : 55 লিঙ্গ : পুৰুষ	CXH1029727 ফটো উপলব্ধ	143 নাম : সাবিত্ৰী গড় স্বামীৰ নাম: আনন্দ গড় ঘৰ নং : ৩৬৩ বয়স : 50 লিঙ্গ : মহিলা	CXH1029738 ফটো উপলব্ধ	144 নাম : চিতা গড় পিতাৰ নাম: দিপ গড় ঘৰ নং : 363 বয়স : 31 লিঙ্গ : মহিলা	CXH9251992 ফটো উপলব্ধ
145 নাম : দিপ গড় পিতাৰ নাম: আনন্দ গড় ঘৰ নং : ৩৬৩ বয়স : 29 লিঙ্গ : পুৰুষ	CXH0044776 ফটো উপলব্ধ	146 নাম : অশ্বিনী গড় পিতাৰ নাম: আনন্দ গড় ঘৰ নং : ৩৬৩ বয়স : 28 লিঙ্গ : পুৰুষ	CXH0310656 ফটো উপলব্ধ	147 নাম : ৰবিতা গড় পিতাৰ নাম: আনন্দ গড় ঘৰ নং : ৩৬৩ বয়স : 22 লিঙ্গ : মহিলা	CXH0428144 ফটো উপলব্ধ
# 148 নাম : শ্ৰীৰাম গড় পিতাৰ নাম: চণু গড় ঘৰ নং : ৩৬৪ বয়স : 58 লিঙ্গ : পুৰুষ	CXH1029750 ফটো উপলব্ধ	149 নাম : ৰাজল্য গড় পিতাৰ নাম: চণু গড় ঘৰ নং : ৩৬৪ বয়স : 50 লিঙ্গ : মহিলা	CXH1029761 ফটো উপলব্ধ	150 নাম : বলৰাম গড় পিতাৰ নাম: চণু গড় ঘৰ নং : ৩৬৪ বয়স : 47 লিঙ্গ : পুৰুষ	CXH1029772 ফটো উপলব্ধ



151 নাম : চনজনী গড় স্বামীৰ নাম: বলৰাম গড় ঘৰ নং : 368 বয়স : 42 লিঙ্গ : মহিলা	CXH0044818 ফটো উপলব্ধ	152 নাম : জনমণী গড় স্বামীৰ নাম: ৰাম গড় ঘৰ নং : 368 বয়স : 41 লিঙ্গ : মহিলা	CXH0044826 ফটো উপলব্ধ	153 নাম : গীতা গড় পিতাৰ নাম: বলৌৰাম গড় ঘৰ নং : 364 বয়স : 21 লিঙ্গ : মহিলা	TOX0012179 ফটো উপলব্ধ
154 নাম : সূৰ্য্য নাৰায়ণ বাউৰী পিতাৰ নাম: চুকলা বাউৰী ঘৰ নং : 365 বয়স : 47 লিঙ্গ : পুৰুষ	CXH1029783 ফটো উপলব্ধ	155 নাম : হিমেশ্বৰী বাউৰী স্বামীৰ নাম: সূৰ্য্যনাৰায়ণ বাউৰী ঘৰ নং : 365 বয়স : 44 লিঙ্গ : মহিলা	CXH1029794 ফটো উপলব্ধ	156 নাম : ৰাজেশ বাউৰী পিতাৰ নাম: সূৰ্য্যনাৰায়ণ বাউৰী ঘৰ নং : 365 বয়স : 25 লিঙ্গ : পুৰুষ	CXH0262352 ফটো উপলব্ধ
157 নাম : পূৰ্বী বাউৰী স্বামীৰ নাম: ৰাজেশ বাউৰী ঘৰ নং : 365 বয়স : 25 লিঙ্গ : মহিলা	CXH0514745 ফটো উপলব্ধ	158 নাম : ফাগুনী মানকী স্বামীৰ নাম: কৃষ্ণ মানকী ঘৰ নং : 366 বয়স : 60 লিঙ্গ : মহিলা	CXH1029818 ফটো উপলব্ধ	159 নাম : মংলা মানকী পিতাৰ নাম: কৃষ্ণ মানকী ঘৰ নং : 366 বয়স : 45 লিঙ্গ : পুৰুষ	CXH1029829 ফটো উপলব্ধ
160 নাম : সন্তোষ মানকী পিতাৰ নাম: কৃষ্ণ মানকী ঘৰ নং : 366 বয়স : 38 লিঙ্গ : পুৰুষ	CXH1029841 ফটো উপলব্ধ	161 নাম : বিনীতা মানকী স্বামীৰ নাম: মংলা মানকী ঘৰ নং : 366 বয়স : 37 লিঙ্গ : মহিলা	CXH0292896 ফটো উপলব্ধ	162 নাম : চুনিতা মানকী স্বামীৰ নাম: সন্তোষ মানকী ঘৰ নং : 366 বয়স : 31 লিঙ্গ : মহিলা	CXH9252016 ফটো উপলব্ধ
163 নাম : কাশীনাথ মানকী পিতাৰ নাম: নকুল মানকী ঘৰ নং : 369 বয়স : 50 লিঙ্গ : পুৰুষ	CXH1029852 ফটো উপলব্ধ	164 নাম : বিমলা মানকী স্বামীৰ নাম: কাশীনাথ মানকী ঘৰ নং : 369 বয়স : 47 লিঙ্গ : মহিলা	CXH1029863 ফটো উপলব্ধ	165 নাম : দেবন মানকী পিতাৰ নাম: কাশীনাথ মানকী ঘৰ নং : 369 বয়স : 31 লিঙ্গ : পুৰুষ	CXH0485730 ফটো উপলব্ধ
166 নাম : কাজ মানকী পিতাৰ নাম: কাশীনাথ ঘৰ নং : 367 বয়স : 24 লিঙ্গ : পুৰুষ	CXH9270026 ফটো উপলব্ধ	167 নাম : হেৰালী মানকী পিতাৰ নাম: কাশীনাথ মানকী ঘৰ নং : 367 বয়স : 22 লিঙ্গ : মহিলা	TOX0087791 ফটো উপলব্ধ	168 নাম : মহেশ্বৰী মানকী স্বামীৰ নাম: দিলীপ মানকী ঘৰ নং : 368 বয়স : 67 লিঙ্গ : মহিলা	CXH1029885 ফটো উপলব্ধ
169 নাম : অজিত মানকী পিতাৰ নাম: দিলীপ মানকী ঘৰ নং : 368 বয়স : 53 লিঙ্গ : পুৰুষ	CXH1029896 ফটো উপলব্ধ	170 নাম : ৰাধামণি মানকী স্বামীৰ নাম: অজিত মানকী ঘৰ নং : 368 বয়স : 50 লিঙ্গ : মহিলা	CXH1029909 ফটো উপলব্ধ	171 নাম : ৰঞ্জিত মানকী পিতাৰ নাম: দিলীপ মানকী ঘৰ নং : 368 বয়স : 44 লিঙ্গ : পুৰুষ	CXH1029932 ফটো উপলব্ধ
172 নাম : ৰাজেশ মানকী পিতাৰ নাম: দিলীপ মানকী ঘৰ নং : 368 বয়স : 40 লিঙ্গ : পুৰুষ	CXH1029910 ফটো উপলব্ধ	173 নাম : বৃধনী মানকী স্বামীৰ নাম: ৰাজেশ মানকী ঘৰ নং : 368 বয়স : 39 লিঙ্গ : মহিলা	CXH1029921 ফটো উপলব্ধ	174 নাম : অনীতা মানকী স্বামীৰ নাম: ৰঞ্জিত মানকী ঘৰ নং : 368 বয়স : 35 লিঙ্গ : মহিলা	CXH0045005 ফটো উপলব্ধ
175 নাম : চৰিতা মানকী পিতাৰ নাম: ৰাজেশ মানকী ঘৰ নং : 368 বয়স : 23 লিঙ্গ : মহিলা	CXH9251968 ফটো উপলব্ধ	176 নাম : সঞ্জিৱ মানকী পিতাৰ নাম: অজিত ঘৰ নং : 368 বয়স : 21 লিঙ্গ : পুৰুষ	CXH9270034 ফটো উপলব্ধ	177 নাম : প্ৰণৱ মানকী পিতাৰ নাম: ৰঞ্জিত মানকী ঘৰ নং : 368 বয়স : 19 লিঙ্গ : পুৰুষ	TOX0086827 ফটো উপলব্ধ
178 নাম : মঙ্গল মানকী পিতাৰ নাম: লক্ষীৰাম মানকী ঘৰ নং : 390 বয়স : 77 লিঙ্গ : পুৰুষ	CXH1029954 ফটো উপলব্ধ	179 নাম : মনেশ্বৰী মানকী স্বামীৰ নাম: মঙ্গল মানকী ঘৰ নং : 390 বয়স : 74 লিঙ্গ : মহিলা	CXH1029965 ফটো উপলব্ধ	180 নাম : বিজয় মানকী পিতাৰ নাম: মঙ্গল মানকী ঘৰ নং : 390 বয়স : 55 লিঙ্গ : পুৰুষ	CXH1029976 ফটো উপলব্ধ



181 নাম : ধৰ্মী মানকি স্বামীৰ নাম: বিজয় মানকি ঘৰ নং : ৩৭০ বয়স : 53 লিঙ্গ : মহিলা	CXH1029987 ফটো উপলব্ধ	182 নাম : লক্ষীৰাম মানকি পিতাৰ নাম: মংগল মানকি ঘৰ নং : ৩৭০ বয়স : 53 লিঙ্গ : পুৰুষ	CXH1029998 ফটো উপলব্ধ	183 নাম : জোনটি মানকি স্বামীৰ নাম: লক্ষীৰাম মানকি ঘৰ নং : ৩৭০ বয়স : 49 লিঙ্গ : মহিলা	CXH1030008 ফটো উপলব্ধ
184 নাম : বিষ্ণু মানকী পিতাৰ নাম: বিজয় মানকী ঘৰ নং : ৩৭০ বয়স : 29 লিঙ্গ : পুৰুষ	CXH0254847 ফটো উপলব্ধ	185 নাম : শিবানী মানকি পিতাৰ নাম: বিজয় মানকি ঘৰ নং : ৩৭০ বয়স : 25 লিঙ্গ : মহিলা	CXH0487686 ফটো উপলব্ধ	186 নাম : বহাগী মানকি পিতাৰ নাম: বিজয় মানকি ঘৰ নং : ৩৭০ বয়স : 23 লিঙ্গ : মহিলা	CXH0386524 ফটো উপলব্ধ
187 নাম : মুনমী মানকি পিতাৰ নাম: লক্ষীৰাম ঘৰ নং : 370 বয়স : 21 লিঙ্গ : মহিলা	CXH9270018 ফটো উপলব্ধ	188 নাম : মমী মানকি পিতাৰ নাম: লখিৰাম মানকি ঘৰ নং : 370 বয়স : 19 লিঙ্গ : মহিলা	TOX0097899 ফটো উপলব্ধ	189 নাম : ৰাজকুমাৰী গড় স্বামীৰ নাম: ভৰত গড় ঘৰ নং : ৩৭১ বয়স : 50 লিঙ্গ : মহিলা	CXH1030031 ফটো উপলব্ধ
190 নাম : পাৰ্বতী গড় পিতাৰ নাম: ভৰত গড় ঘৰ নং : ৩৭১ বয়স : 29 লিঙ্গ : মহিলা	CXH0216473 ফটো উপলব্ধ	191 নাম : সঞ্জয় গড় পিতাৰ নাম: ভৰত গড় ঘৰ নং : ৩৭১ বয়স : 24 লিঙ্গ : পুৰুষ	CXH0351916 ফটো উপলব্ধ	192 নাম : আশামনি গড় পিতাৰ নাম: ভৰত গড় ঘৰ নং : 371 বয়স : 20 লিঙ্গ : মহিলা	TOX0036350 ফটো উপলব্ধ
193 নাম : গোপাল গড় পিতাৰ নাম: কুবৰসিংহ গড় ঘৰ নং : ৩৭২ বয়স : 62 লিঙ্গ : পুৰুষ	CXH1030042 ফটো উপলব্ধ	194 নাম : কাৰ্তিক গড় পিতাৰ নাম: গোপাল গড় ঘৰ নং : ৩৭২ বয়স : 42 লিঙ্গ : পুৰুষ	CXH1030064 ফটো উপলব্ধ	195 নাম : পুনম গড় স্বামীৰ নাম: জয়ধন গড় ঘৰ নং : ৩৭২ বয়স : 34 লিঙ্গ : মহিলা	CXH0045476 ফটো উপলব্ধ
196 নাম : ৰাজেন গড় পিতাৰ নাম: গোপাল গড় ঘৰ নং : ৩৭২ বয়স : 33 লিঙ্গ : পুৰুষ	CXH0045518 ফটো উপলব্ধ	197 নাম : প্ৰতিমা গড় স্বামীৰ নাম: ৰাজেন গড় ঘৰ নং : ৩৭২ বয়স : 31 লিঙ্গ : মহিলা	CXH0045526 ফটো উপলব্ধ	198 নাম : তনু গড় পিতাৰ নাম: চনচাই গড় ঘৰ নং : ৩৭৩ বয়স : 58 লিঙ্গ : পুৰুষ	CXH1030086 ফটো উপলব্ধ
199 নাম : চুকৰমণি গড় স্বামীৰ নাম: তনু গড় ঘৰ নং : ৩৭৩ বয়স : 55 লিঙ্গ : মহিলা	CXH1030097 ফটো উপলব্ধ	200 নাম : সীমত ৰাজপুত পিতাৰ নাম: তিলেশ্বৰ ৰাজপুত ঘৰ নং : ৩৭৪ বয়স : 55 লিঙ্গ : পুৰুষ	CXH1030100 ফটো উপলব্ধ	201 নাম : বেৰতী গুঞ্জ স্বামীৰ নাম: বুমৰু গুঞ্জ ঘৰ নং : ৩৭৫ বয়স : 70 লিঙ্গ : মহিলা	CXH1030133 ফটো উপলব্ধ
202 নাম : লচমী গুঞ্জ মাতৃৰ নাম: বেৰতী গুঞ্জ ঘৰ নং : ৩৭৫ বয়স : 27 লিঙ্গ : মহিলা	CXH0514646 ফটো উপলব্ধ	203 নাম : গীতা মানকি স্বামীৰ নাম: তনুৰাম মানকি ঘৰ নং : ৩৭৭ বয়স : 55 লিঙ্গ : মহিলা	CXH1030155 ফটো উপলব্ধ	204 নাম : সম্পূৰ্ণ মানকী মাতৃৰ নাম: গীতা মানকী ঘৰ নং : ৩৭৭ বয়স : 36 লিঙ্গ : পুৰুষ	CXH0333443 ফটো উপলব্ধ
205 নাম : মনী মানকী স্বামীৰ নাম: সম্পূৰ্ণ মানকী ঘৰ নং : ৩৭৭ বয়স : 34 লিঙ্গ : মহিলা	CXH0333468 ফটো উপলব্ধ	206 নাম : দিপক মানকি পিতাৰ নাম: তনুৰাম মানকি ঘৰ নং : ৩৭৭ বয়স : 32 লিঙ্গ : পুৰুষ	CXH0346981 ফটো উপলব্ধ	207 নাম : লক্ষি মানকি স্বামীৰ নাম: দিপক মানকি ঘৰ নং : ৩৭৭ বয়স : 27 লিঙ্গ : মহিলা	CXH0347070 ফটো উপলব্ধ
208 নাম : বেখা মাৰি পিতাৰ নাম: সৰু মাৰি ঘৰ নং : ৩৭৮ বয়স : 50 লিঙ্গ : মহিলা	CXH1030177 ফটো উপলব্ধ	209 নাম : বিনা মাৰি অন্যান্য: বেখা মাৰি ঘৰ নং : ৩৭৮ বয়স : 40 লিঙ্গ : মহিলা	CXH0333872 ফটো উপলব্ধ	210 নাম : বিজু মাৰি পিতাৰ নাম: বিৰছা মাৰি ঘৰ নং : ৩৭৮ বয়স : 38 লিঙ্গ : পুৰুষ	CXH0485532 ফটো উপলব্ধ



211 নাম : সুখৰাম মাৰি পিতাৰ নাম: সৰু মাৰি ঘৰ নং : ৩৭৯ বয়স : 67 লিঙ্গ : পুৰুষ	CXH1030188 ফটো উপলব্ধ	212 নাম : বুদ্ধিগী মাৰি স্বামীৰ নাম: সুখৰাম মাৰি ঘৰ নং : ৩৭৯ বয়স : 63 লিঙ্গ : মহিলা	CXH1030199 ফটো উপলব্ধ	213 নাম : পূৰ্ণ মাৰি পিতাৰ নাম: সুখৰাম মাৰি ঘৰ নং : ৩৭৯ বয়স : 43 লিঙ্গ : পুৰুষ	CXH1030202 ফটো উপলব্ধ
214 নাম : জোনমনি মাৰি স্বামীৰ নাম: জয়ন্ত মাৰি ঘৰ নং : ৩৭৯ বয়স : 41 লিঙ্গ : মহিলা	CXH0487587 ফটো উপলব্ধ	215 নাম : জয়ন্ত মাৰি পিতাৰ নাম: সুখৰাম মাৰি ঘৰ নং : ৩৭৯ বয়স : 33 লিঙ্গ : পুৰুষ	CXH0310185 ফটো উপলব্ধ	216 নাম : শ্যাম মাৰি পিতাৰ নাম: সুখৰাম মাৰি ঘৰ নং : ৩৭৯ বয়স : 32 লিঙ্গ : পুৰুষ	CXH1509622 ফটো উপলব্ধ
217 নাম : জলেশ্বৰী মাৰি স্বামীৰ নাম: অজয় মাৰি ঘৰ নং : 379 বয়স : 31 লিঙ্গ : মহিলা	CXH9252099 ফটো উপলব্ধ	218 নাম : অজয় মাৰি পিতাৰ নাম: সুখৰাম মাৰি ঘৰ নং : ৩৭৯ বয়স : 30 লিঙ্গ : পুৰুষ	CXH0310011 ফটো উপলব্ধ	219 নাম : বিনতি মাৰি স্বামীৰ নাম: পূৰ্ণ মাৰি ঘৰ নং : ৩৭৯ বয়স : 28 লিঙ্গ : মহিলা	CXH0487603 ফটো উপলব্ধ
220 নাম : চিমা মাৰি স্বামীৰ নাম: শ্যাম মাৰি ঘৰ নং : ৩৭৯ বয়স : 28 লিঙ্গ : মহিলা	CXH0487637 ফটো উপলব্ধ	E 221 নাম : বধু মাৰি পিতাৰ নাম: সৰু মাৰি ঘৰ নং : ৩৮০ বয়স : 62 লিঙ্গ : পুৰুষ	CXH1030224 ফটো উপলব্ধ	222 নাম : কৃষ্ণ মাৰি পিতাৰ নাম: বধু মাৰি ঘৰ নং : ৩৮০ বয়স : 38 লিঙ্গ : পুৰুষ	CXH0485482 ফটো উপলব্ধ
223 নাম : বোধেশ্বৰ কৰ্মকাৰ পিতাৰ নাম: মদন কৰ্মকাৰ ঘৰ নং : ৩৮১ বয়স : 58 লিঙ্গ : পুৰুষ	CXH1030235 ফটো উপলব্ধ	224 নাম : পুতলী কৰ্মকাৰ স্বামীৰ নাম: বোধেশ্বৰ কৰ্মকাৰ ঘৰ নং : ৩৮১ বয়স : 55 লিঙ্গ : মহিলা	CXH1030246 ফটো উপলব্ধ	225 নাম : গোলাপী কৰ্মকাৰ স্বামীৰ নাম: বোধেশ্বৰ কৰ্মকাৰ ঘৰ নং : ৩৮১ বয়স : 53 লিঙ্গ : মহিলা	CXH1030257 ফটো উপলব্ধ
226 নাম : আদেশ কৰ্মকাৰ পিতাৰ নাম: বৃধেশ্বৰ কৰ্মকাৰ ঘৰ নং : ৩৮১ বয়স : 30 লিঙ্গ : পুৰুষ	CXH0485409 ফটো উপলব্ধ	227 নাম : বপালী কৰ্মকাৰ স্বামীৰ নাম: আদেশ কৰ্মকাৰ ঘৰ নং : ৩৮১ বয়স : 27 লিঙ্গ : মহিলা	CXH0487652 ফটো উপলব্ধ	228 নাম : বহিলা আকোৰা স্বামীৰ নাম: ভীমৰাজ আকোৰা ঘৰ নং : ৩৮২ বয়স : 65 লিঙ্গ : মহিলা	CXH1030268 ফটো উপলব্ধ
229 নাম : বিকুল আকোৰা পিতাৰ নাম: ভীমৰাজ আকোৰা ঘৰ নং : ৩৮২ বয়স : 36 লিঙ্গ : পুৰুষ	CXH1030279 ফটো উপলব্ধ	230 নাম : ভানুমতী ৰাই আকোৰা স্বামীৰ নাম: বিকুল আকোৰা ঘৰ নং : ৩৮২ বয়স : 29 লিঙ্গ : মহিলা	CXH0338749 ফটো উপলব্ধ	# 231 নাম : মঞ্জু মানকী স্বামীৰ নাম: চুবেন মানকী ঘৰ নং : 342 বয়স : 26 লিঙ্গ : মহিলা	CXH0333625 ফটো উপলব্ধ
232 নাম : মেঘ মানকী পিতাৰ নাম: বৃচালু মানকী ঘৰ নং : ৩৮৩ বয়স : 70 লিঙ্গ : পুৰুষ	CXH1030280 ফটো উপলব্ধ	233 নাম : বিণা মানকী স্বামীৰ নাম: মেঘ মানকী ঘৰ নং : ৩৮৩ বয়স : 65 লিঙ্গ : মহিলা	CXH1030291 ফটো উপলব্ধ	234 নাম : বিনোদ মানকী পিতাৰ নাম: মেঘ মাৰি ঘৰ নং : ৩৮৩ বয়স : 39 লিঙ্গ : পুৰুষ	CXH1030304 ফটো উপলব্ধ
235 নাম : তুফান মানকী পিতাৰ নাম: মেঘ মানকী ঘৰ নং : ৩৮৩ বয়স : 37 লিঙ্গ : পুৰুষ	CXH1509699 ফটো উপলব্ধ	236 নাম : চপ্পা মানকী অন্যান্য: বিনোদ মানকী ঘৰ নং : ৩৮৩ বয়স : 36 লিঙ্গ : মহিলা	CXH1030688 ফটো উপলব্ধ	237 নাম : বোধেশ্বৰ মানকী পিতাৰ নাম: লক্ৰ্ণন মানকী ঘৰ নং : ৩৮৪ বয়স : 39 লিঙ্গ : পুৰুষ	CXH1030337 ফটো উপলব্ধ
238 নাম : দুৰ্গা মানকী পিতাৰ নাম: লক্ষ্মন মানকী ঘৰ নং : ৩৮৪ বয়স : 35 লিঙ্গ : পুৰুষ	CXH0293308 ফটো উপলব্ধ	239 নাম : ফুল মানকী মাতৃৰ নাম: দুৰ্গা মানকী ঘৰ নং : ৩৮৪ বয়স : 32 লিঙ্গ : মহিলা	CXH1509688 ফটো উপলব্ধ	240 নাম : জুনাকী মানকী স্বামীৰ নাম: দুৰ্গা মানকী ঘৰ নং : ৩৮৪ বয়স : 31 লিঙ্গ : মহিলা	CXH0351890 ফটো উপলব্ধ



241 নাম : শিবা মানিক পিতাৰ নাম: বোধোৰাম মানিক ঘৰ নং : ৩৮৪ বয়স : 26 লিঙ্গ : পুৰুষ	CXH0485367 ফটো উপলব্ধ	242 নাম : অনিতা মানিক স্বামীৰ নাম: শিবা মানিক ঘৰ নং : ৩৮৪ বয়স : 25 লিঙ্গ : মহিলা	CXH0485342 ফটো উপলব্ধ	243 নাম : বীনা মানিকী স্বামীৰ নাম: বিশ্বকৰ্মা মানিকী ঘৰ নং : ৩৮৫ বয়স : 54 লিঙ্গ : মহিলা	CXH0309930 ফটো উপলব্ধ
244 নাম : বিশ্বকৰ্মা মানিক পিতাৰ নাম: নাৰায়ণ মানিক ঘৰ নং : ৩৮৫ বয়স : 40 লিঙ্গ : পুৰুষ	CXH1030348 ফটো উপলব্ধ	245 নাম : চাৰতী মানিকী স্বামীৰ নাম: বিশ্বকৰ্মা মানিকী ঘৰ নং : ৩৮৫ বয়স : 38 লিঙ্গ : মহিলা	CXH1509677 ফটো উপলব্ধ	246 নাম : ফকৰুদ্দিন আহমেদ পিতাৰ নাম: জুহুৰুদ্দিন আহমেদ ঘৰ নং : ৩৮৬ বয়স : 60 লিঙ্গ : পুৰুষ	CXH1030371 ফটো উপলব্ধ
247 নাম : বুমেনা বেগম স্বামীৰ নাম: ফকৰুদ্দিন আহমেদ ঘৰ নং : ৩৮৬ বয়স : 57 লিঙ্গ : মহিলা	CXH1030382 ফটো উপলব্ধ	S 248 নাম : জাকিৰ হুছেইন পিতাৰ নাম: জুহুৰুদ্দিন আহমেদ ঘৰ নং : ৩৮৬ বয়স : 48 লিঙ্গ : পুৰুষ	CXH1030393 ফটো উপলব্ধ	249 নাম : গফুৰ আহমেদ পিতাৰ নাম: জুহুৰুদ্দিন আহমেদ ঘৰ নং : ৩৮৬ বয়স : 46 লিঙ্গ : পুৰুষ	CXH1030417 ফটো উপলব্ধ
250 নাম : চাজিনা বেগম স্বামীৰ নাম: গফুৰ আহমেদ ঘৰ নং : ৩৮৬ বয়স : 37 লিঙ্গ : মহিলা	CXH1531277 ফটো উপলব্ধ	251 নাম : আক্ৰাম বমিজ আহমেদ পিতাৰ নাম: ফকৰুদ্দিন আহমেদ ঘৰ নং : ৩৮৬ বয়স : 35 লিঙ্গ : পুৰুষ	CXH1509666 ফটো উপলব্ধ	252 নাম : ফাৰহানা বেগম পিতাৰ নাম: ফকৰুদ্দিন আহমেদ ঘৰ নং : ৩৮৬ বয়স : 28 লিঙ্গ : মহিলা	CXH0128439 ফটো উপলব্ধ
253 নাম : আচিফা বেগম স্বামীৰ নাম: আক্ৰাম বমিজ আহমেদ ঘৰ নং : ৩৮৬ বয়স : 24 লিঙ্গ : মহিলা	CXH0514356 ফটো উপলব্ধ	254 নাম : আশাৰাম গড় পিতাৰ নাম: চুখু গড় ঘৰ নং : ৩৮৭ বয়স : 72 লিঙ্গ : পুৰুষ	CXH1030439 ফটো উপলব্ধ	255 নাম : মংলী গড় স্বামীৰ নাম: আশাৰাম গড় ঘৰ নং : ৩৮৭ বয়স : 67 লিঙ্গ : মহিলা	CXH1030440 ফটো উপলব্ধ
256 নাম : ধৰম গড় পিতাৰ নাম: আশাৰাম গড় ঘৰ নং : ৩৮৭ বয়স : 47 লিঙ্গ : পুৰুষ	CXH1030451 ফটো উপলব্ধ	257 নাম : সুলেখা গোৱালা গঞ্জাম পিতাৰ নাম: ৰাজেন গোৱালা ঘৰ নং : 387 বয়স : 47 লিঙ্গ : মহিলা	TOX0034603 ফটো উপলব্ধ	258 নাম : মাধনী গড় পিতাৰ নাম: আশাৰাম গড় ঘৰ নং : ৩৮৭ বয়স : 42 লিঙ্গ : মহিলা	CXH1030462 ফটো উপলব্ধ
259 নাম : মহেশ্বৰী গড় পিতাৰ নাম: আশাৰাম গড় ঘৰ নং : ৩৮৭ বয়স : 41 লিঙ্গ : মহিলা	CXH0485441 ফটো উপলব্ধ	260 নাম : ৰাজেন গোৱালা পিতাৰ নাম: ৰয়দাস গোৱালা ঘৰ নং : ৩৮৭ ক বয়স : 54 লিঙ্গ : পুৰুষ	CXH1016326 ফটো উপলব্ধ	261 নাম : পূৰ্ণিমা গোৱালা স্বামীৰ নাম: ৰাজেন গোৱালা ঘৰ নং : ৩৮৭ ক বয়স : 51 লিঙ্গ : মহিলা	CXH1016348 ফটো উপলব্ধ
262 নাম : বিজু কোঁৱৰ পিতাৰ নাম: চামলীয়া কোঁৱৰ ঘৰ নং : ৩৮৮ বয়স : 57 লিঙ্গ : পুৰুষ	CXH1030473 ফটো উপলব্ধ	263 নাম : ৰূপালী কোঁৱৰ স্বামীৰ নাম: বিৰজু কোঁৱৰ ঘৰ নং : ৩৮৮ বয়স : 50 লিঙ্গ : মহিলা	CXH1030484 ফটো উপলব্ধ	264 নাম : গোপাল কোঁৱৰ পিতাৰ নাম: বিজু কোঁৱৰ ঘৰ নং : ৩৮৮ বয়স : 30 লিঙ্গ : পুৰুষ	CXH0293365 ফটো উপলব্ধ
265 নাম : নকুল কোঁৱৰ পিতাৰ নাম: বিজু কোঁৱৰ ঘৰ নং : ৩৮৮ বয়স : 28 লিঙ্গ : পুৰুষ	CXH0293399 ফটো উপলব্ধ	266 নাম : মঞ্জু কোঁৱৰ স্বামীৰ নাম: নকুল কোঁৱৰ ঘৰ নং : ৩৮৮ বয়স : 27 লিঙ্গ : মহিলা	CXH0487454 ফটো উপলব্ধ	267 নাম : নানু পাইক পিতাৰ নাম: প্ৰহ্লাদ পাইক ঘৰ নং : ৩৮৮ ক বয়স : 61 লিঙ্গ : পুৰুষ	CXH1017410 ফটো উপলব্ধ
268 নাম : ৰূপসিং গড় পিতাৰ নাম: মিল গড় ঘৰ নং : ৩৯০ বয়স : 55 লিঙ্গ : পুৰুষ	CXH1030519 ফটো উপলব্ধ	269 নাম : উষামণি গড় স্বামীৰ নাম: ৰূপসিং গড় ঘৰ নং : ৩৯০ বয়স : 49 লিঙ্গ : মহিলা	CXH1030724 ফটো উপলব্ধ	270 নাম : দেবকী গড় পিতাৰ নাম: ৰূপসিং গড় ঘৰ নং : ৩৯০ বয়স : 24 লিঙ্গ : মহিলা	CXH0426585 ফটো উপলব্ধ



<p>271</p> <p>নাম : দশমী মল্লিক স্বামীৰ নাম: মোহন মল্লিক ঘৰ নং : ৩৯১ বয়স : 60 লিঙ্গ : মহিলা</p> <p>CXH1030520</p> <p>ফটো উপলব্ধ</p>	<p>272</p> <p>নাম : যদ মল্লিক পিতাৰ নাম: মোহন মল্লিক ঘৰ নং : ৩৯১ বয়স : 45 লিঙ্গ : পুৰুষ</p> <p>CXH1030531</p> <p>ফটো উপলব্ধ</p>	<p>273</p> <p>নাম : ৰমেশ কৰ্মকাৰ পিতাৰ নাম: সনাতন কৰ্মকাৰ ঘৰ নং : ৩৯২ বয়স : 50 লিঙ্গ : পুৰুষ</p> <p>CXH1030564</p> <p>ফটো উপলব্ধ</p>
<p>274</p> <p>নাম : পুনম কৰ্মকাৰ স্বামীৰ নাম: ৰমেশ কৰ্মকাৰ ঘৰ নং : 392 বয়স : 24 লিঙ্গ : মহিলা</p> <p>TOX0012310</p> <p>ফটো উপলব্ধ</p>	<p>275</p> <p>নাম : ভোগেশ্বৰী ওৰাং স্বামীৰ নাম: চুচিল ওৰাং ঘৰ নং : ৩৯৪ বয়স : 50 লিঙ্গ : মহিলা</p> <p>CXH1030597</p> <p>ফটো উপলব্ধ</p>	<p>276</p> <p>নাম : বহুমানি মল্লিক স্বামীৰ নাম: প্ৰদেশী মল্লিক ঘৰ নং : ৩৯৫ বয়স : 55 লিঙ্গ : মহিলা</p> <p>CXH1030622</p> <p>ফটো উপলব্ধ</p>
<p>277</p> <p>নাম : ফুল মল্লিক স্বামীৰ নাম: চাথিয়া মল্লিক ঘৰ নং : ৩৯৫ বয়স : 45 লিঙ্গ : মহিলা</p> <p>CXH1030644</p> <p>ফটো উপলব্ধ</p>	<p>278</p> <p>নাম : কৃষ্ণ মল্লিক পিতাৰ নাম: পৰদেশ মল্লিক ঘৰ নং : ৩৯৫ বয়স : 40 লিঙ্গ : পুৰুষ</p> <p>CXH0311159</p> <p>ফটো উপলব্ধ</p>	<p>279</p> <p>নাম : বিপুল মল্লিক পিতাৰ নাম: উদ্ধৰ মল্লিক ঘৰ নং : ৩৯৫ বয়স : 38 লিঙ্গ : পুৰুষ</p> <p>CXH0310078</p> <p>ফটো উপলব্ধ</p>
<p>280</p> <p>নাম : মিন মল্লিক পিতাৰ নাম: বিপুল মল্লিক ঘৰ নং : ৩৯৫ বয়স : 34 লিঙ্গ : মহিলা</p> <p>CXH0310110</p> <p>ফটো উপলব্ধ</p>	<p>281</p> <p>নাম : অঞ্জনা মল্লিক পিতাৰ নাম: উদ্ধৰ মল্লিক ঘৰ নং : ৩৯৫ বয়স : 33 লিঙ্গ : মহিলা</p> <p>CXH0310003</p> <p>ফটো উপলব্ধ</p>	<p>282</p> <p>নাম : গোপাল মল্লিক মাতৃৰ নাম: বহুমানি মল্লিক ঘৰ নং : ৩৯৫ বয়স : 30 লিঙ্গ : পুৰুষ</p> <p>CXH0221341</p> <p>ফটো উপলব্ধ</p>
<p>283</p> <p>নাম : ৰুমী মল্লিক স্বামীৰ নাম: কৃষ্ণ মল্লিক ঘৰ নং : ৩৯৫ বয়স : 28 লিঙ্গ : মহিলা</p> <p>CXH0311175</p> <p>ফটো উপলব্ধ</p>	<p>284</p> <p>নাম : প্ৰিয়ংকা নায়ক মল্লিক স্বামীৰ নাম: গোপাল মল্লিক ঘৰ নং : 395 বয়স : 25 লিঙ্গ : মহিলা</p> <p>TOX0087619</p> <p>ফটো উপলব্ধ</p>	<p>285</p> <p>নাম : প্ৰমিলা মল্লিক স্বামীৰ নাম: উদ্ধৰ মল্লিক ঘৰ নং : ৩৯৬ বয়স : 57 লিঙ্গ : মহিলা</p> <p>CXH1030655</p> <p>ফটো উপলব্ধ</p>
<p>286</p> <p>নাম : অমৰদীপ বড়া পিতাৰ নাম: ভদ্ৰ বড়া ঘৰ নং : 396ক বয়স : 48 লিঙ্গ : পুৰুষ</p> <p>TOX0012823</p> <p>ফটো উপলব্ধ</p>	<p>287</p> <p>নাম : মনমী শইকীয়া স্বামীৰ নাম: শৰত চন্দ্ৰ শইকীয়া ঘৰ নং : 396ক বয়স : 38 লিঙ্গ : মহিলা</p> <p>TOX0012120</p> <p>ফটো উপলব্ধ</p>	



288	1	TOX0144535
নাম : বিতপন মানিক পিতাৰ নাম : গোবিন্দ মানিক ঘৰ নং : 332 বয়স : 19 লিঙ্গ : পুৰুষ		
ফটো উপলব্ধ		

289	1	TOX0151647
নাম : সিপালী গড় পিতাৰ নাম : পৰশুৰাম গড় ঘৰ নং : 357 বয়স : 18 লিঙ্গ : মহিলা		
ফটো উপলব্ধ		

290	1	TOX0151720
নাম : গিতাঞ্জলী পাইক মাতৃৰ নাম : সনীতা পাইক ঘৰ নং : 320 কা বয়স : 19 লিঙ্গ : মহিলা		
ফটো উপলব্ধ		

291	1	TOX0155028
নাম : সুভাষ গড় পিতাৰ নাম : তনু গড় ঘৰ নং : 373 বয়স : 18 লিঙ্গ : পুৰুষ		
ফটো উপলব্ধ		

292	1	TOX0155036
নাম : অৰ্চনা কৰ্মকাৰ পিতাৰ নাম : সুকৰাম কৰ্মকাৰ ঘৰ নং : 343 বয়স : 18 লিঙ্গ : মহিলা		
ফটো উপলব্ধ		

293	1	TOX0165506
নাম : ভগত গুন্জ মাতৃৰ নাম : বেবতী গুন্জ ঘৰ নং : 375 বয়স : 23 লিঙ্গ : পুৰুষ		
ফটো উপলব্ধ		

294	1	TOX0182428
নাম : বৰ্ষা গোৱালা গুন্জ স্বামীৰ নাম : ভগত গুন্জ ঘৰ নং : 375 বয়স : 19 লিঙ্গ : মহিলা		
ফটো উপলব্ধ		



ভোটাৰৰ সাৰাংশ

A) ভোটাৰৰ সংখ্যা

	তালিকাৰ প্ৰকাৰ	তালিকাৰ চিনাক্তকৰণ	ভোটাৰৰ সংখ্যা							
			পুৰুষ	মহিলা	৩য় লিঙ্গ	মুঠ				
I	মূল তালিকা	মূল তালিকা	বিশেষ সংশোধন, 2026 চনৰ পূৰ্বৰ 2025 চনৰ মূল তালিকাৰ লগত থকা সংযোজন সমূহ একত্ৰিতকৰণ কৰা তালিকা।				126	161	0	287
II	যোগ তালিকা	পৰিপূৰক 1	বিশেষ সংক্ষিপ্ত সংশোধন, 2026				3	4	0	7
		পৰিপূৰক 2	অনবিচ্ছিন্ন সংশোধন 2026				0	0	0	0
			মুঠ				3	4	0	7
III	বিয়োজন তালিকা	পৰিপূৰক 1	বিশেষ সংক্ষিপ্ত সংশোধন, 2026				3	4	0	7
		পৰিপূৰক 2	অনবিচ্ছিন্ন সংশোধন 2026				0	0	0	0
			মুঠ				3	4	0	7
IV	লিংগ ক্ষেত্ৰত পৰিবৰ্তনৰ বাবে পাৰ্থক্য						0	0	0	0
এই সংশোধনৰ পিছত ভোটাৰ তালিকাত ভোটাৰৰ মুঠ সংখ্যা (I+II-III+IV)			126	161	0	287				

B) শুধৰনীৰ সংখ্যা

তালিকাৰ প্ৰকাৰ	তালিকাৰ চিনাক্তকৰণ	শুধৰনীৰ সংখ্যা
পৰিপূৰক 1	বিশেষ সংক্ষিপ্ত সংশোধন, 2026	7
পৰিপূৰক 2	অনবিচ্ছিন্ন সংশোধন 2026	0
	মুঠ	7

নিৰ্বাচক পঞ্জীয়ন বিষয়াৰ স্বাক্ষৰ

E-মৃত, S-স্থানান্তৰিত/ বাসস্থান পৰিবৰ্তন, R-প্ৰতিলিপি, M-নিখোজ, Q-অযোগ্য