



ভোটাৰ তালিকা 2026 S03 অসম

বিধানসভা সমষ্টিৰ নম্বৰ, নাম আৰু সংৰক্ষণৰ স্থিতি : 97 - নাজিৰা (সাধাৰণ)		খণ্ড নং : 191																			
এই বিধানসভা সমষ্টিত কোন সংসদীয় সমষ্টিৰ অন্তৰ্গত তাৰ নম্বৰ, নাম আৰু সংৰক্ষণ স্থিতি : 14 - যোৰহাট (সাধাৰণ)																					
1. সংশোধনৰ বিৱৰণ																					
সংশোধনৰ বছৰ	2026	তালিকাৰ চিনাক্তকৰণ																			
ভিত্তি তাৰিখ	01-04-2026	বিশেষ সংশোধন, 2026 চনৰ পূৰ্বৰ 2025 চনৰ মূল তালিকাৰ লগত থকা সংযোজন সমূহ একত্ৰিতকৰণ কৰা তালিকা।																			
সংশোধনৰ প্ৰকাৰ	বিশেষ সংশোধন 2026																				
প্ৰকাশনৰ তাৰিখ	23-03-2026																				
2. খণ্ড আৰু ভোটগ্ৰহন কেন্দ্ৰৰ বিৱৰণ																					
খণ্ডৰ অন্তৰ্গত এলেকা সমূহৰ নম্বৰ আৰু নাম																					
1-বৰবাম গ্ৰাণ্ট বাগান	<table border="1" style="width: 100%; border-collapse: collapse;"> <tr> <td>মূল চহৰ/গাওঁ</td> <td>: বৰবাম গ্ৰাণ্ট বাগান</td> </tr> <tr> <td>ৱাৰ্ড নং</td> <td>:</td> </tr> <tr> <td>ডাকঘৰ</td> <td>: আমগুৰি</td> </tr> <tr> <td>পুলিচ থানা</td> <td>: আমগুৰি</td> </tr> <tr> <td>ব্লক</td> <td>: আমগুৰি উন্নয়ন খণ্ড অংশ ২</td> </tr> <tr> <td>ৰাজহ চক্ৰ</td> <td>: আমগুৰি</td> </tr> <tr> <td>জিলা</td> <td>: শিৱসাগৰ</td> </tr> <tr> <td>পিনকোড</td> <td>: 785680</td> </tr> </table>					মূল চহৰ/গাওঁ	: বৰবাম গ্ৰাণ্ট বাগান	ৱাৰ্ড নং	:	ডাকঘৰ	: আমগুৰি	পুলিচ থানা	: আমগুৰি	ব্লক	: আমগুৰি উন্নয়ন খণ্ড অংশ ২	ৰাজহ চক্ৰ	: আমগুৰি	জিলা	: শিৱসাগৰ	পিনকোড	: 785680
মূল চহৰ/গাওঁ	: বৰবাম গ্ৰাণ্ট বাগান																				
ৱাৰ্ড নং	:																				
ডাকঘৰ	: আমগুৰি																				
পুলিচ থানা	: আমগুৰি																				
ব্লক	: আমগুৰি উন্নয়ন খণ্ড অংশ ২																				
ৰাজহ চক্ৰ	: আমগুৰি																				
জিলা	: শিৱসাগৰ																				
পিনকোড	: 785680																				
3. ভোটগ্ৰহন কেন্দ্ৰৰ বিৱৰণ																					
ভোটগ্ৰহন কেন্দ্ৰৰ নম্বৰ আৰু নাম :	ভোটগ্ৰহন কেন্দ্ৰৰ প্ৰকাৰ (পুৰুষ/মহিলা/সাধাৰণ)		সাধাৰণ																		
191 - বৰবাম বাগান মজদুৰ ক্লাব পূব খণ্ড	খণ্ডৰ অন্তৰ্গত সহায়ক ভোটগ্ৰহন কেন্দ্ৰৰ সংখ্যা :		0																		
ভোটগ্ৰহন কেন্দ্ৰৰ ঠিকনা :																					
বৰবাম বাগান মজদুৰ ক্লাব, কোঠা নং ১, বৰবাম গ্ৰাণ্ট বাগান, ডাকঘৰ-আমগুৰী, জিলা- শিৱসাগৰ, পিন-৭৮৫৬৮১																					
4. ভোটাৰৰ সংখ্যা																					
আৰম্ভনি ক্ৰমিক নং	শেষ ক্ৰমিক নং	মুঠ ভোটাৰ																			
		পুৰুষ	মহিলা	৩য় লিঙ্গ	মুঠ																
1	731	297	402	0	699																

নিৰ্বাচক পঞ্জীয়ন বিষয়াৰ স্বাক্ষৰ

Nazri Naksha

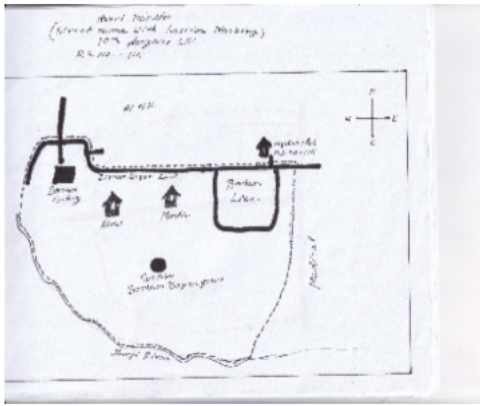

Google Map View



Polling Station Building Front View



ভোটগ্ৰহন কেন্দ্ৰৰ সন্মুখৰ দৃশ্য



Cad View

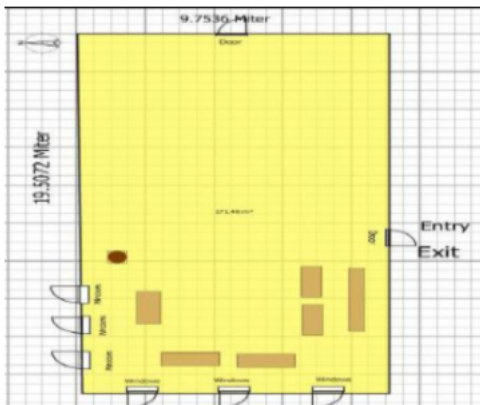

Key MAP View

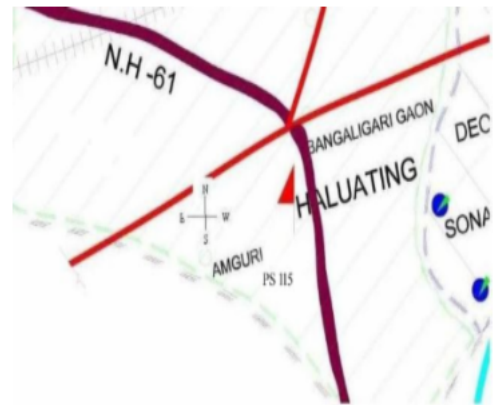



# 1 নাম : কাৰ্তিক আকোঁৰা পিতাৰ নাম: আশাৰাম আকোঁৰা ঘৰ নং : 257 বয়স : 30 লিঙ্গ : পুৰুষ	CXH0016907 ফটো উপলব্ধ	2 নাম : চেৰসিং গড় পিতাৰ নাম: কোঁবৰসিং গড় ঘৰ নং : 175 বয়স : 47 লিঙ্গ : পুৰুষ	CXH1510232 ফটো উপলব্ধ	# 3 নাম : আৰতী গড় স্বামীৰ নাম: শ্ৰীসিংহ গোড় ঘৰ নং : 195 বয়স : 45 লিঙ্গ : মহিলা	CXH1509780 ফটো উপলব্ধ
# 4 নাম : বীৰসিং গড় পিতাৰ নাম: কোঁবৰসিং গড় ঘৰ নং : 195 বয়স : 44 লিঙ্গ : পুৰুষ	CXH1509791 ফটো উপলব্ধ	5 নাম : সুনীল চাহ পিতাৰ নাম: পকলু চাহ ঘৰ নং : 201 বয়স : 45 লিঙ্গ : পুৰুষ	CXH1039118 ফটো উপলব্ধ	6 নাম : দয়ামণি চাহ স্বামীৰ নাম: সুনীল চাহ ঘৰ নং : 201 বয়স : 40 লিঙ্গ : মহিলা	CXH1039129 ফটো উপলব্ধ
7 নাম : কাৰমণি আকোঁৰা স্বামীৰ নাম: নিমু আকোঁৰা ঘৰ নং : 202 বয়স : 65 লিঙ্গ : মহিলা	CXH1039130 ফটো উপলব্ধ	8 নাম : শচীন আকোঁৰা পিতাৰ নাম: নিমু আকোঁৰা ঘৰ নং : 202 বয়স : 43 লিঙ্গ : পুৰুষ	CXH1039141 ফটো উপলব্ধ	9 নাম : হীৰা তাঁতী স্বামীৰ নাম: কুঞ্জ তাঁতী ঘৰ নং : 203 বয়স : 65 লিঙ্গ : মহিলা	CXH1039163 ফটো উপলব্ধ
10 নাম : চাদৰাম তাঁতী পিতাৰ নাম: ধনেশ্বৰ তাঁতী ঘৰ নং : 203 বয়স : 57 লিঙ্গ : পুৰুষ	CXH0169375 ফটো উপলব্ধ	11 নাম : সঞ্জিত তাঁতী মাতৃৰ নাম: হীৰা তাঁতী ঘৰ নং : 203 বয়স : 35 লিঙ্গ : পুৰুষ	CXH0025999 ফটো উপলব্ধ	12 নাম : ৰাধামনী তাঁতী মাতৃৰ নাম: সঞ্জিত তাঁতী ঘৰ নং : 203 বয়স : 31 লিঙ্গ : মহিলা	CXH0026047 ফটো উপলব্ধ
13 নাম : কপুৰ ৰাজপুত পিতাৰ নাম: পুণান্দ ৰাজপুত ঘৰ নং : 208 বয়স : 60 লিঙ্গ : পুৰুষ	CXH1039174 ফটো উপলব্ধ	14 নাম : সজিতা ৰাজপুত স্বামীৰ নাম: কপুৰ ৰাজপুত ঘৰ নং : 208 বয়স : 56 লিঙ্গ : মহিলা	CXH1039185 ফটো উপলব্ধ	15 নাম : আনন্দ ৰাজপুত পিতাৰ নাম: কপুৰ ৰাজপুত ঘৰ নং : 208 বয়স : 32 লিঙ্গ : পুৰুষ	CXH0241018 ফটো উপলব্ধ
16 নাম : বিৰেন্দ ৰাজপুত পিতাৰ নাম: কপুৰ ৰাজপুত ঘৰ নং : 208 বয়স : 29 লিঙ্গ : পুৰুষ	CXH0169607 ফটো উপলব্ধ	17 নাম : পিংকী ৰাজপুত স্বামীৰ নাম: বিৰেন্দ ৰাজপুত ঘৰ নং : 208 বয়স : 29 লিঙ্গ : মহিলা	CXH0169615 ফটো উপলব্ধ	18 নাম : বলদেৱ ৰাজপুত পিতাৰ নাম: কপুৰ ৰাজপুত ঘৰ নং : 208 বয়স : 27 লিঙ্গ : পুৰুষ	CXH0311092 ফটো উপলব্ধ
19 নাম : তুলসীমনি ভূমিজ স্বামীৰ নাম: বলদেৱ ৰাজপুত ঘৰ নং : 204 বয়স : 21 লিঙ্গ : মহিলা	TOX0027607 ফটো উপলব্ধ	E 20 নাম : মনসা আকোঁৰা পিতাৰ নাম: ভবানী আকোঁৰা ঘৰ নং : 205 বয়স : 75 লিঙ্গ : পুৰুষ	CXH1039196 ফটো উপলব্ধ	21 নাম : চনকা আকোঁৰা স্বামীৰ নাম: মনসা আকোঁৰা ঘৰ নং : 205 বয়স : 70 লিঙ্গ : মহিলা	CXH1039221 ফটো উপলব্ধ
# 22 নাম : শ্যাম আকোঁৰা পিতাৰ নাম: ভবানী আকোঁৰা ঘৰ নং : 205 বয়স : 61 লিঙ্গ : পুৰুষ	CXH1039232 ফটো উপলব্ধ	23 নাম : বাচমতী আকোঁৰা স্বামীৰ নাম: শ্যাম আকোঁৰা ঘৰ নং : 205 বয়স : 50 লিঙ্গ : মহিলা	CXH1039209 ফটো উপলব্ধ	24 নাম : যুধিষ্ঠীৰ আকোঁৰা পিতাৰ নাম: শ্যাম আকোঁৰা ঘৰ নং : 205 বয়স : 31 লিঙ্গ : পুৰুষ	CXH1531937 ফটো উপলব্ধ
25 নাম : মাতেশ্বৰী আকোঁৰা পিতাৰ নাম: শ্যাম আকোঁৰা ঘৰ নং : 205 বয়স : 29 লিঙ্গ : মহিলা	CXH1532178 ফটো উপলব্ধ	26 নাম : চুহাগমনি হুৰি অকুৰা স্বামীৰ নাম: যুধিষ্ঠীৰ আকোঁৰা ঘৰ নং : 205 বয়স : 28 লিঙ্গ : মহিলা	CXH9282732 ফটো উপলব্ধ	27 নাম : মুকেশ্বৰী আকোঁৰা পিতাৰ নাম: শ্যাম আকোঁৰা ঘৰ নং : 205 বয়স : 26 লিঙ্গ : মহিলা	CXH0513366 ফটো উপলব্ধ
28 নাম : পবন দৰা পিতাৰ নাম: চেন্দৰী দৰা ঘৰ নং : 206 বয়স : 56 লিঙ্গ : পুৰুষ	CXH1039254 ফটো উপলব্ধ	29 নাম : আছা গড় স্বামীৰ নাম: হিৰসিং গড় ঘৰ নং : 209 বয়স : 45 লিঙ্গ : মহিলা	CXH1039276 ফটো উপলব্ধ	# 30 নাম : শঙ্কৰ গড় পিতাৰ নাম: হিৰসিং গড় ঘৰ নং : 209 বয়স : 31 লিঙ্গ : পুৰুষ	CXH1531960 ফটো উপলব্ধ



# 31 নাম : বিষ্ণু টপ্প স্বামীৰ নাম : শঙ্কৰ গড় ঘৰ নং : 207খ বয়স : 31 লিঙ্গ : মহিলা	CXH0241406 ফটো উপলব্ধ	32 নাম : কৃষ্ণ গড় পিতাৰ নাম : হিৰসিং গড় ঘৰ নং : 207 বয়স : 26 লিঙ্গ : পুৰুষ	CXH9268095 ফটো উপলব্ধ	33 নাম : জ্যোতি গড় পিতাৰ নাম : হিৰসিং গড় ঘৰ নং : 209 বয়স : 23 লিঙ্গ : মহিলা	CXH0451849 ফটো উপলব্ধ
34 নাম : চন্দ্ৰ গড় পিতাৰ নাম : হিৰসিং গড় ঘৰ নং : 207ক বয়স : 31 লিঙ্গ : পুৰুষ	CXH1532021 ফটো উপলব্ধ	35 নাম : বশিা গড় স্বামীৰ নাম : চন্দ্ৰ গড় ঘৰ নং : 207ক বয়স : 28 লিঙ্গ : মহিলা	CXH0423004 ফটো উপলব্ধ	36 নাম : পূৰ্ণ দ্ৰা পিতাৰ নাম : চিতকু দ্ৰা ঘৰ নং : 209 বয়স : 58 লিঙ্গ : পুৰুষ	CXH1039301 ফটো উপলব্ধ
37 নাম : সুভাশ দ্ৰা পিতাৰ নাম : পূৰ্ণ দ্ৰা ঘৰ নং : 209 বয়স : 28 লিঙ্গ : পুৰুষ	CXH0487264 ফটো উপলব্ধ	38 নাম : দীপালি দ্ৰা স্বামীৰ নাম : প্ৰদীপ দ্ৰা ঘৰ নং : 210 বয়স : 55 লিঙ্গ : মহিলা	CXH1039334 ফটো উপলব্ধ	39 নাম : লাল কোঁৱৰ পিতাৰ নাম : হাগৰু কোঁৱৰ ঘৰ নং : 212 বয়স : 60 লিঙ্গ : পুৰুষ	CXH1039367 ফটো উপলব্ধ
40 নাম : সুনিতা দ্ৰা স্বামীৰ নাম : দুবৰী দ্ৰা ঘৰ নং : 213 বয়স : 48 লিঙ্গ : মহিলা	CXH1039390 ফটো উপলব্ধ	41 নাম : মহেশ্বৰী দ্ৰা পিতাৰ নাম : মিতকু দ্ৰা ঘৰ নং : 213 বয়স : 47 লিঙ্গ : মহিলা	CXH1039403 ফটো উপলব্ধ	42 নাম : নিতু ডৰা পিতাৰ নাম : দ্ৰাৰি ডৰা ঘৰ নং : 213 বয়স : 21 লিঙ্গ : মহিলা	TOX0025130 ফটো উপলব্ধ
43 নাম : দিলীপ কোঁৱৰ পিতাৰ নাম : হাগৰু কোঁৱৰ ঘৰ নং : 218 বয়স : 67 লিঙ্গ : পুৰুষ	CXH1039425 ফটো উপলব্ধ	44 নাম : চিৰা কোঁৱৰ পিতাৰ নাম : দিলীপ কোঁৱৰ ঘৰ নং : 218 বয়স : 32 লিঙ্গ : পুৰুষ	CXH0220202 ফটো উপলব্ধ	45 নাম : কৰম কোঁৱৰ পিতাৰ নাম : দিলীপ কোঁৱৰ ঘৰ নং : 218 বয়স : 29 লিঙ্গ : পুৰুষ	CXH0172098 ফটো উপলব্ধ
46 নাম : দিনেশ তাছা পিতাৰ নাম : দুখুৰা তাছা ঘৰ নং : 215 বয়স : 69 লিঙ্গ : পুৰুষ	CXH1039481 ফটো উপলব্ধ	47 নাম : বিনতী তাছা স্বামীৰ নাম : দিনেশ তাছা ঘৰ নং : 215 বয়স : 66 লিঙ্গ : মহিলা	CXH1039492 ফটো উপলব্ধ	48 নাম : চুচিলা তছা স্বামীৰ নাম : দুখোৱা তছা ঘৰ নং : 215 বয়স : 49 লিঙ্গ : মহিলা	CXH0242487 ফটো উপলব্ধ
49 নাম : তুস্কান তাছা পিতাৰ নাম : দিনেশ তাছা ঘৰ নং : 215 বয়স : 45 লিঙ্গ : পুৰুষ	CXH1039470 ফটো উপলব্ধ	50 নাম : লক্ষী তাছা স্বামীৰ নাম : ৰূপান তাছা ঘৰ নং : 215 বয়স : 42 লিঙ্গ : মহিলা	CXH1039458 ফটো উপলব্ধ	51 নাম : ভূপেন তছা পিতাৰ নাম : দিনেশ তছা ঘৰ নং : 215 বয়স : 39 লিঙ্গ : পুৰুষ	CXH0172197 ফটো উপলব্ধ
52 নাম : পিংকী তছা পিতাৰ নাম : দিনেশ তছা ঘৰ নং : 215 বয়স : 34 লিঙ্গ : মহিলা	CXH0172288 ফটো উপলব্ধ	53 নাম : ভবানী তছা স্বামীৰ নাম : টুফান তছা ঘৰ নং : 215 বয়স : 34 লিঙ্গ : মহিলা	TOX0090662 ফটো উপলব্ধ	54 নাম : ড.কল্যাণ বৰুৱা পিতাৰ নাম : প্ৰবীণ বৰুৱা ঘৰ নং : 215ক বয়স : 53 লিঙ্গ : পুৰুষ	CXH0172148 ফটো উপলব্ধ
55 নাম : শক্তি আঁকোৰা পিতাৰ নাম : যেনছাৰাম আঁকোৰা ঘৰ নং : 219 বয়স : 38 লিঙ্গ : পুৰুষ	CXH1039549 ফটো উপলব্ধ	56 নাম : চপ্পা আঁকোৰা স্বামীৰ নাম : শক্তি আঁকোৰা ঘৰ নং : 219 বয়স : 34 লিঙ্গ : মহিলা	CXH0120279 ফটো উপলব্ধ	57 নাম : শ্যামবতী গড় স্বামীৰ নাম : মঙ্গলসিং গড় ঘৰ নং : 218 বয়স : 67 লিঙ্গ : মহিলা	CXH1039583 ফটো উপলব্ধ
58 নাম : ৰামসিং গড় পিতাৰ নাম : মঙ্গলসিং গড় ঘৰ নং : 218 বয়স : 44 লিঙ্গ : পুৰুষ	CXH1039561 ফটো উপলব্ধ	59 নাম : ধৰমসিং গড় পিতাৰ নাম : মঙ্গলসিং গড় ঘৰ নং : 218 বয়স : 42 লিঙ্গ : পুৰুষ	CXH1039572 ফটো উপলব্ধ	60 নাম : সূৰ্য্য তাঁতী পিতাৰ নাম : ধৰ্মো তাঁতী ঘৰ নং : 218 বয়স : 56 লিঙ্গ : মহিলা	CXH1039607 ফটো উপলব্ধ



61 নাম : ফেলিলা লোধী পিতাৰ নাম: গুৰুচৰণ লোধী ঘৰ নং : ২২০ বয়স : 45 লিঙ্গ : মহিলা	CXH1039630 ফটো উপলব্ধ	62 নাম : চৰজ লোধী পিতাৰ নাম: গুৰুচৰণ লোধী ঘৰ নং : ২২০ বয়স : 43 লিঙ্গ : পুৰুষ	CXH1039652 ফটো উপলব্ধ	63 নাম : বিজিতা লোধী স্বামীৰ নাম: চৰজ লোধী ঘৰ নং : ২২০ বয়স : 41 লিঙ্গ : মহিলা	CXH1039663 ফটো উপলব্ধ
64 নাম : নিকিতা লোধী পিতাৰ নাম: চৰজ লোধী ঘৰ নং : ২২০ বয়স : 23 লিঙ্গ : মহিলা	CXH0487785 ফটো উপলব্ধ	65 নাম : বাহুল লোধী পিতাৰ নাম: চৰজ লোধী ঘৰ নং : ২২০ বয়স : 22 লিঙ্গ : পুৰুষ	CXH0505529 ফটো উপলব্ধ	66 নাম : পিংকি লোধী পিতাৰ নাম: চৰজ লোধী ঘৰ নং : 220 বয়স : 21 লিঙ্গ : মহিলা	TOX0136523 ফটো উপলব্ধ
67 নাম : জানকী দৰা স্বামীৰ নাম: চামিয়া দৰা ঘৰ নং : ২২১ বয়স : 70 লিঙ্গ : মহিলা	CXH1039696 ফটো উপলব্ধ	68 নাম : প্ৰবিন দৰা পিতাৰ নাম: চামিয়া দৰা ঘৰ নং : ২২১ বয়স : 48 লিঙ্গ : পুৰুষ	CXH1039709 ফটো উপলব্ধ	69 নাম : চবিন দৰা পিতাৰ নাম: চামিয়া দৰা ঘৰ নং : ২২১ বয়স : 43 লিঙ্গ : পুৰুষ	CXH1039685 ফটো উপলব্ধ
70 নাম : বুক্ৰিনী প্ৰজা দৰা স্বামীৰ নাম: চবিন প্ৰজা ঘৰ নং : ২২১ বয়স : 36 লিঙ্গ : মহিলা	CXH1531653 ফটো উপলব্ধ	71 নাম : বৃপাৰাম ভূঞা পিতাৰ নাম: যুগুৰাম ভূঞা ঘৰ নং : ২২২ বয়স : 51 লিঙ্গ : মহিলা	CXH1039743 ফটো উপলব্ধ	72 নাম : বৃহসানি ভূঞা স্বামীৰ নাম: বৃপাৰাম ভূঞা ঘৰ নং : ২২২ বয়স : 49 লিঙ্গ : মহিলা	CXH1039721 ফটো উপলব্ধ
73 নাম : বিমলা ভূঞা স্বামীৰ নাম: বৃপাৰাম ভূঞা ঘৰ নং : 222 বয়স : 31 লিঙ্গ : মহিলা	TOX0027680 ফটো উপলব্ধ	74 নাম : জৱাহৰলাল ৰজক মাতৃৰ নাম: গীতা ৰজক ঘৰ নং : ২২৫ বয়স : 63 লিঙ্গ : পুৰুষ	CXH0029629 ফটো উপলব্ধ	E 75 নাম : ৰাধিকা ৰজক স্বামীৰ নাম: জৱাহৰলাল ৰজক ঘৰ নং : ২২৫ বয়স : 53 লিঙ্গ : মহিলা	CXH0029637 ফটো উপলব্ধ
76 নাম : প্ৰভনাথ ৰজক পিতাৰ নাম: জৱাহৰলাল ৰজক ঘৰ নং : ২২৫ বয়স : 39 লিঙ্গ : পুৰুষ	CXH0121269 ফটো উপলব্ধ	77 নাম : শিল্পা ৰজক স্বামীৰ নাম: প্ৰভনাথ ৰজক ঘৰ নং : ২২৫ বয়স : 31 লিঙ্গ : মহিলা	CXH0321992 ফটো উপলব্ধ	78 নাম : কৰন বৰদলৈ পিতাৰ নাম: জগনাথ বৰদলৈ ঘৰ নং : ২২৬ বয়স : 82 লিঙ্গ : পুৰুষ	CXH1039878 ফটো উপলব্ধ
79 নাম : মনু বৰদলৈ স্বামীৰ নাম: কৰুনা বৰদলৈ ঘৰ নং : ২২৬ বয়স : 70 লিঙ্গ : মহিলা	CXH1039889 ফটো উপলব্ধ	80 নাম : নীলোৎপল বৰদলৈ অন্যান্য: কৰুণা বৰদলৈ ঘৰ নং : ২২৬ বয়স : 34 লিঙ্গ : পুৰুষ	CXH0007904 ফটো উপলব্ধ	81 নাম : বুকমনি মল্লিক স্বামীৰ নাম: কাচন্ত মল্লিক ঘৰ নং : ২২৮ বয়স : 53 লিঙ্গ : মহিলা	CXH1039936 ফটো উপলব্ধ
82 নাম : অজয় মল্লিক পিতাৰ নাম: কাচন্ত মল্লিক ঘৰ নং : ২২৮ বয়স : 41 লিঙ্গ : পুৰুষ	CXH1045392 ফটো উপলব্ধ	E 83 নাম : বুমী মল্লিক পিতাৰ নাম: কাচন্ত মল্লিক ঘৰ নং : ২২৮ বয়স : 38 লিঙ্গ : মহিলা	CXH0007905 ফটো উপলব্ধ	84 নাম : সঞ্জয় মল্লিক পিতাৰ নাম: কাচন্ত মল্লিক ঘৰ নং : ২২৮ বয়স : 36 লিঙ্গ : পুৰুষ	CXH1039801 ফটো উপলব্ধ
85 নাম : দীপা মল্লিক স্বামীৰ নাম: সঞ্জয় মল্লিক ঘৰ নং : ২২৮ বয়স : 24 লিঙ্গ : মহিলা	CXH0486191 ফটো উপলব্ধ	86 নাম : প্ৰদীপ তাছা পিতাৰ নাম: নখনু তাছা ঘৰ নং : ২২৯ বয়স : 57 লিঙ্গ : পুৰুষ	CXH1039947 ফটো উপলব্ধ	87 নাম : চিমতি তাছা স্বামীৰ নাম: প্ৰদীপ তাছা ঘৰ নং : ২২৯ বয়স : 53 লিঙ্গ : মহিলা	CXH1039958 ফটো উপলব্ধ
88 নাম : মনোজ তচা পিতাৰ নাম: পাদিপ তচা ঘৰ নং : ২২৯ বয়স : 27 লিঙ্গ : পুৰুষ	CXH0487348 ফটো উপলব্ধ	89 নাম : দিপিকা তচা স্বামীৰ নাম: মনোজ তচা ঘৰ নং : ২২৯ বয়স : 25 লিঙ্গ : মহিলা	CXH0485995 ফটো উপলব্ধ	90 নাম : মংল মল্লিক পিতাৰ নাম: হৰিকান্ত তাছা ঘৰ নং : ২৩০ বয়স : 62 লিঙ্গ : পুৰুষ	CXH1039969 ফটো উপলব্ধ



91 নাম : কুইলি মল্লিক স্বামীৰ নাম : মংলু মল্লিক ঘৰ নং : ১৩০ বয়স : 55 লিঙ্গ : মহিলা	CXH1039970 ফটো উপলব্ধ	92 নাম : সঞ্জীৱ মল্লিক পিতাৰ নাম : মংলু মল্লিক ঘৰ নং : ১৩০ বয়স : 31 লিঙ্গ : পুৰুষ	CXH0103655 ফটো উপলব্ধ	93 নাম : মনীষা উৰাং মল্লিক স্বামীৰ নাম : সঞ্জীৱ মল্লিক ঘৰ নং : 230 বয়স : 31 লিঙ্গ : মহিলা	CXH9268038 ফটো উপলব্ধ
E 94 নাম : লক্ষ্মীমুনি মানিক স্বামীৰ নাম : ভীম মানিক ঘৰ নং : ২৩৩ বয়স : 70 লিঙ্গ : মহিলা	CXH1040024 ফটো উপলব্ধ	95 নাম : পৰশুৰাম মানিকী পিতাৰ নাম : ভীম মানিক ঘৰ নং : ২৩৩ বয়স : 43 লিঙ্গ : পুৰুষ	CXH0138560 ফটো উপলব্ধ	96 নাম : ববীতা মানিক স্বামীৰ নাম : পৰশুৰাম মানিক ঘৰ নং : ২৩৩ বয়স : 35 লিঙ্গ : মহিলা	CXH0138594 ফটো উপলব্ধ
97 নাম : মামনি মল্লিক স্বামীৰ নাম : কীৰ্তন মল্লিক ঘৰ নং : ২৩৪ বয়স : 62 লিঙ্গ : মহিলা	CXH1040057 ফটো উপলব্ধ	98 নাম : শিবনাথ মল্লিক পিতাৰ নাম : লখ মল্লিক ঘৰ নং : ২৩৪ বয়স : 50 লিঙ্গ : পুৰুষ	CXH1040068 ফটো উপলব্ধ	99 নাম : বীনা মল্লিক স্বামীৰ নাম : প্ৰহ্লাদ মল্লিক ঘৰ নং : ২৩৫ বয়স : 58 লিঙ্গ : মহিলা	CXH1040126 ফটো উপলব্ধ
100 নাম : অমিত মল্লিক পিতাৰ নাম : প্ৰহ্লাদ মল্লিক ঘৰ নং : ২৩৫ বয়স : 40 লিঙ্গ : পুৰুষ	CXH0422006 ফটো উপলব্ধ	101 নাম : জিণ্টু মল্লিক পিতাৰ নাম : প্ৰহ্লাদ মল্লিক ঘৰ নং : ২৩৫ বয়স : 34 লিঙ্গ : পুৰুষ	CXH0244707 ফটো উপলব্ধ	102 নাম : চৰমিলা তছা স্বামীৰ নাম : অশোক তছা ঘৰ নং : ২৩৬ বয়স : 68 লিঙ্গ : মহিলা	CXH1040148 ফটো উপলব্ধ
#2 103 নাম : সোনজীত তছা পিতাৰ নাম : অশোক তছা ঘৰ নং : ২৩৬ বয়স : 45 লিঙ্গ : পুৰুষ	CXH1040159 ফটো উপলব্ধ	104 নাম : ত্ৰিনাথ তছা অন্যান্য : সঞ্জীৱ তছা ঘৰ নং : 236 বয়স : 36 লিঙ্গ : পুৰুষ	TOX0028647 ফটো উপলব্ধ	# 105 নাম : মন্তী তছা স্বামীৰ নাম : সঞ্জীৱ তছা ঘৰ নং : ২৩৬ বয়স : 38 লিঙ্গ : মহিলা	CXH0031088 ফটো উপলব্ধ
106 নাম : ৰস্তা তছা স্বামীৰ নাম : দিবাৰ তছা ঘৰ নং : ২৩৬ বয়স : 34 লিঙ্গ : মহিলা	CXH0211805 ফটো উপলব্ধ	107 নাম : দিপক তছা পিতাৰ নাম : অশোক তছা ঘৰ নং : ২৩৭ বয়স : 50 লিঙ্গ : পুৰুষ	CXH1040171 ফটো উপলব্ধ	108 নাম : ৰূপালী তছা স্বামীৰ নাম : দিপক তছা ঘৰ নং : ২৩৭ বয়স : 40 লিঙ্গ : মহিলা	CXH1040182 ফটো উপলব্ধ
# 109 নাম : ৰিতুমণি তছা পিতাৰ নাম : দীপক তছা ঘৰ নং : 237 বয়স : 22 লিঙ্গ : মহিলা	CXH9252198 ফটো উপলব্ধ	# 110 নাম : লক্ষেশ্বৰ নায়ক পিতাৰ নাম : হনো নায়ক ঘৰ নং : ২৩৭ ক বয়স : 67 লিঙ্গ : পুৰুষ	CXH0122606 ফটো উপলব্ধ	# 111 নাম : দীপা নায়ক স্বামীৰ নাম : লক্ষেশ্বৰ নায়ক ঘৰ নং : ২৩৭ ক বয়স : 53 লিঙ্গ : মহিলা	CXH0122648 ফটো উপলব্ধ
112 নাম : সীতা তছা স্বামীৰ নাম : অনন্ত তছা ঘৰ নং : ২৩৮ বয়স : 40 লিঙ্গ : মহিলা	CXH1040206 ফটো উপলব্ধ	113 নাম : সঞ্জীৱ কয়া পিতাৰ নাম : মংলু কয়া ঘৰ নং : ২৩৯ বয়স : 30 লিঙ্গ : পুৰুষ	CXH0256263 ফটো উপলব্ধ	114 নাম : বন্দনা কয়া স্বামীৰ নাম : সঞ্জীৱ কয়া ঘৰ নং : ২৩৯ বয়স : 19 লিঙ্গ : মহিলা	TOX0140236 ফটো উপলব্ধ
115 নাম : ৰেবিকা প্ৰজা স্বামীৰ নাম : কুমাৰ প্ৰজা ঘৰ নং : ২৪০ বয়স : 48 লিঙ্গ : মহিলা	CXH1040262 ফটো উপলব্ধ	116 নাম : দীপ উৰিয়া পিতাৰ নাম : গনেশ উৰিয়া ঘৰ নং : ২৪১ বয়স : 42 লিঙ্গ : পুৰুষ	CXH1040284 ফটো উপলব্ধ	117 নাম : তেজিমালা গোৱালা স্বামীৰ নাম : শংকৰ গোৱালা ঘৰ নং : ২৪২ বয়স : 70 লিঙ্গ : মহিলা	CXH1040295 ফটো উপলব্ধ
118 নাম : বিল্বমণী গুৱালা স্বামীৰ নাম : তেজীমালা গুৱালা ঘৰ নং : 242 বয়স : 32 লিঙ্গ : মহিলা	CXH9267972 ফটো উপলব্ধ	119 নাম : বিশ্বৰাম কয়া পিতাৰ নাম : দৰা কয়া ঘৰ নং : ২৪৫ বয়স : 70 লিঙ্গ : পুৰুষ	CXH1040342 ফটো উপলব্ধ	120 নাম : বীনা মূৰা স্বামীৰ নাম : চিৰাম মূৰা ঘৰ নং : ২৪৬ বয়স : 57 লিঙ্গ : মহিলা	CXH1040375 ফটো উপলব্ধ



121 নাম : দিপমালা মুড়া স্বামীৰ নাম : অজয় মুড়া ঘৰ নং : ২৪৬ বয়স : 31 লিঙ্গ : মহিলা	CXH0423020 ফটো উপলব্ধ	122 নাম : অম্বাবতী মুদ্ধা স্বামীৰ নাম : লক্ষীন্দৰ মুদ্ধা ঘৰ নং : ২৪৭ বয়স : 88 লিঙ্গ : মহিলা	CXH1040386 ফটো উপলব্ধ	123 নাম : বমেশ মুদ্ধা পিতাৰ নাম : লক্ষীন্দৰ মুদ্ধা ঘৰ নং : ২৪৭ বয়স : 55 লিঙ্গ : পুৰুষ	CXH1040397 ফটো উপলব্ধ
124 নাম : সীতা মুদ্ধা স্বামীৰ নাম : বমেশ মুদ্ধা ঘৰ নং : ২৪৭ বয়স : 51 লিঙ্গ : মহিলা	CXH1040400 ফটো উপলব্ধ	125 নাম : বমেশ মুদ্ধা পিতাৰ নাম : লক্ষীন্দৰ মুদ্ধা ঘৰ নং : ২৪৭ বয়স : 42 লিঙ্গ : পুৰুষ	CXH1040411 ফটো উপলব্ধ	126 নাম : নমী মুদ্ধা স্বামীৰ নাম : বমেশ মুদ্ধা ঘৰ নং : ২৪৭ বয়স : 33 লিঙ্গ : মহিলা	CXH0423103 ফটো উপলব্ধ
127 নাম : সুনিল মুদ্ধা পিতাৰ নাম : হৰিপদ মুদ্ধা ঘৰ নং : ২৪৮ বয়স : 61 লিঙ্গ : পুৰুষ	CXH1040444 ফটো উপলব্ধ	128 নাম : বেন মুদ্ধা স্বামীৰ নাম : সুনিল মুদ্ধা ঘৰ নং : ২৪৮ বয়স : 58 লিঙ্গ : মহিলা	CXH1040422 ফটো উপলব্ধ	129 নাম : বাজেন মুদ্ধা পিতাৰ নাম : তিলকী মুদ্ধা ঘৰ নং : ২৪৯ বয়স : 65 লিঙ্গ : পুৰুষ	CXH1040455 ফটো উপলব্ধ
130 নাম : লক্ষী মুদ্ধা স্বামীৰ নাম : বাজেন মুদ্ধা ঘৰ নং : ২৪৯ বয়স : 62 লিঙ্গ : মহিলা	CXH1040477 ফটো উপলব্ধ	131 নাম : জিতু মুদ্ধা পিতাৰ নাম : ইন্দ্ৰেশ্বৰ মুদ্ধা ঘৰ নং : ২৪৯ বয়স : 44 লিঙ্গ : পুৰুষ	CXH1040488 ফটো উপলব্ধ	132 নাম : বৃন্দাবতী মুদ্ধা পিতাৰ নাম : বাজেন মুদ্ধা ঘৰ নং : ২৪৯ বয়স : 38 লিঙ্গ : মহিলা	CXH1040466 ফটো উপলব্ধ
133 নাম : পখীলা মুদ্ধা পিতাৰ নাম : জিতু মুদ্ধা ঘৰ নং : ২49 বয়স : 22 লিঙ্গ : মহিলা	CXH0504506 ফটো উপলব্ধ	134 নাম : বাজেন তাঁতী পিতাৰ নাম : লালমনি তাঁতী ঘৰ নং : ২৫০ বয়স : 60 লিঙ্গ : পুৰুষ	CXH1040499 ফটো উপলব্ধ	135 নাম : কুলবতী তাঁতী স্বামীৰ নাম : বাজেন তাঁতী ঘৰ নং : ২৫০ বয়স : 55 লিঙ্গ : মহিলা	CXH1040502 ফটো উপলব্ধ
136 নাম : লক্ষী তাঁতী স্বামীৰ নাম : সঞ্জয় তাঁতী ঘৰ নং : ২৫০ বয়স : 36 লিঙ্গ : মহিলা	CXH0308536 ফটো উপলব্ধ	137 নাম : সঞ্জয় তাঁতী পিতাৰ নাম : বাজেন তাঁতী ঘৰ নং : ২৫০ বয়স : 32 লিঙ্গ : পুৰুষ	CXH0130252 ফটো উপলব্ধ	138 নাম : বিশ্বজিৎ তাঁতী পিতাৰ নাম : বাজেন তাঁতী ঘৰ নং : ২৫০ বয়স : 27 লিঙ্গ : পুৰুষ	CXH0427658 ফটো উপলব্ধ
139 নাম : পূজা তাঁতী স্বামীৰ নাম : সঞ্জয় তাঁতী ঘৰ নং : ২৫০ বয়স : 26 লিঙ্গ : মহিলা	TOX0090324 ফটো উপলব্ধ	140 নাম : পূৰ্ণিমা তাঁতী স্বামীৰ নাম : বিশ্বজিৎ তাঁতী ঘৰ নং : ২৫০ বয়স : 25 লিঙ্গ : মহিলা	CXH0428631 ফটো উপলব্ধ	141 নাম : সঞ্জিত তাঁতী পিতাৰ নাম : বাজেন তাঁতী ঘৰ নং : ২৫০ বয়স : 23 লিঙ্গ : পুৰুষ	CXH0428581 ফটো উপলব্ধ
142 নাম : অমৰ গোৱালা পিতাৰ নাম : বৃধু গোৱালা ঘৰ নং : ২৫১ বয়স : 58 লিঙ্গ : পুৰুষ	CXH1040513 ফটো উপলব্ধ	143 নাম : পদ্মা গোৱালা স্বামীৰ নাম : অমৰ গোৱালা ঘৰ নং : ২৫১ বয়স : 55 লিঙ্গ : মহিলা	CXH1040524 ফটো উপলব্ধ	144 নাম : গবিন গোৱালা পিতাৰ নাম : অমৰ গোৱালা ঘৰ নং : ২৫১ বয়স : 33 লিঙ্গ : পুৰুষ	CXH1532010 ফটো উপলব্ধ
145 নাম : গপাল গোৱালা পিতাৰ নাম : অমৰ গোৱালা ঘৰ নং : ২৫১ বয়স : 32 লিঙ্গ : পুৰুষ	CXH0246587 ফটো উপলব্ধ	R 146 নাম : মনীকা মিদ্ধা পিতাৰ নাম : ৰাম মিদ্ধা ঘৰ নং : ২৫১ বয়স : ৪২ লিঙ্গ : মহিলা	CXH9267980 ফটো উপলব্ধ	147 নাম : অবিলা গোৱালা স্বামীৰ নাম : গবিন গোৱালা ঘৰ নং : ২৫১ বয়স : 29 লিঙ্গ : মহিলা	CXH0246637 ফটো উপলব্ধ
148 নাম : পূজা ওৰাং স্বামীৰ নাম : গোপাল গোৱালা ঘৰ নং : ২৫১ বয়স : 25 লিঙ্গ : মহিলা	CXH9281650 ফটো উপলব্ধ	149 নাম : অগ্নি গড় স্বামীৰ নাম : জংলু গড় ঘৰ নং : ২৫৩ বয়স : 80 লিঙ্গ : মহিলা	CXH1040557 ফটো উপলব্ধ	150 নাম : ৰোহিত গড় পিতাৰ নাম : জংলু গড় ঘৰ নং : ২৫৩ বয়স : 41 লিঙ্গ : পুৰুষ	CXH1040568 ফটো উপলব্ধ



151 নাম : বিনতী গড় স্বামীৰ নাম: ৰোহিত গড় ঘৰ নং : ২৫৩ বয়স : 37 লিঙ্গ : মহিলা	CXH0288787 ফটো উপলব্ধ	152 নাম : নাৰায়ন গড় পিতাৰ নাম: মোহন গড় ঘৰ নং : ২৫৪ বয়স : 66 লিঙ্গ : পুৰুষ	CXH1040579 ফটো উপলব্ধ	153 নাম : দচমি গড় স্বামীৰ নাম: নাৰায়ন গড় ঘৰ নং : ২৫৪ বয়স : 62 লিঙ্গ : মহিলা	CXH1040591 ফটো উপলব্ধ
154 নাম : চন্দন গড় পিতাৰ নাম: নাৰায়ন গড় ঘৰ নং : ২৫৪ বয়স : 38 লিঙ্গ : পুৰুষ	CXH1040604 ফটো উপলব্ধ	155 নাম : ধিৰাজ গড় পিতাৰ নাম: নাৰায়ণ গড় ঘৰ নং : ২৫৪ বয়স : 38 লিঙ্গ : পুৰুষ	CXH1509848 ফটো উপলব্ধ	156 নাম : সুমন গড় পিতাৰ নাম: নাৰায়ণ গড় ঘৰ নং : ২৫৪ বয়স : 33 লিঙ্গ : মহিলা	CXH1040580 ফটো উপলব্ধ
157 নাম : নীহা গড় স্বামীৰ নাম: চন্দন গড় ঘৰ নং : ২৫৪ বয়স : 33 লিঙ্গ : মহিলা	CXH0178467 ফটো উপলব্ধ	E 158 নাম : বানেশ্বৰ খদাল পিতাৰ নাম: ভিক্টৰী খদাল ঘৰ নং : ২৫৫ বয়স : 62 লিঙ্গ : পুৰুষ	CXH1040615 ফটো উপলব্ধ	E 159 নাম : সন্তু খদাল পিতাৰ নাম: বানেশ্বৰ খদাল ঘৰ নং : ২৫৫ বয়স : 31 লিঙ্গ : পুৰুষ	TOX0025338 ফটো উপলব্ধ
160 নাম : লক্ষ্মী খদাল পিতাৰ নাম: অমৰ ভূমিজ ঘৰ নং : 255 বয়স : 25 লিঙ্গ : মহিলা	TOX0025379 ফটো উপলব্ধ	161 নাম : লক্ষ্মীমনি তছা স্বামীৰ নাম: খগেন তছা ঘৰ নং : ২৫৬ বয়স : 70 লিঙ্গ : মহিলা	CXH1040637 ফটো উপলব্ধ	162 নাম : বিমলা তছা মাতৃৰ নাম: লক্ষ্মীমনি তছা ঘৰ নং : ২৫৬ বয়স : 33 লিঙ্গ : মহিলা	CXH1532189 ফটো উপলব্ধ
163 নাম : আৰতী আঁকোৰা স্বামীৰ নাম: আশাৰাম আঁকোৰা ঘৰ নং : ২৫৭ বয়স : 56 লিঙ্গ : মহিলা	CXH1040660 ফটো উপলব্ধ	164 নাম : উৰ্মিলা আঁকোৰা স্বামীৰ নাম: কাৰ্তিক আঁকোৰা ঘৰ নং : ২৫৭ বয়স : 27 লিঙ্গ : মহিলা	CXH0322016 ফটো উপলব্ধ	165 নাম : কমলা মূৰা স্বামীৰ নাম: সুখেশ্বৰ মূৰা ঘৰ নং : ২৫৮ বয়স : 64 লিঙ্গ : মহিলা	CXH1040717 ফটো উপলব্ধ
166 নাম : বুদ্ধেশ্বৰ মূৰা পিতাৰ নাম: সুখেশ্বৰ মূৰা ঘৰ নং : ২৫৮ বয়স : 45 লিঙ্গ : পুৰুষ	CXH1040693 ফটো উপলব্ধ	167 নাম : অঞ্জলী মূৰা স্বামীৰ নাম: বুদ্ধেশ্বৰ মূৰা ঘৰ নং : ২৫৮ বয়স : 43 লিঙ্গ : মহিলা	CXH1040706 ফটো উপলব্ধ	168 নাম : অমিৰ মূৰা পিতাৰ নাম: সুখেশ্বৰ মূৰা ঘৰ নং : ২৫৮ বয়স : 37 লিঙ্গ : পুৰুষ	CXH1531915 ফটো উপলব্ধ
169 নাম : ৰূপালী মূৰা পিতাৰ নাম: সুখেশ্বৰ মূৰা ঘৰ নং : ২৫৮ বয়স : 34 লিঙ্গ : মহিলা	CXH1532203 ফটো উপলব্ধ	170 নাম : হোন্ট মূৰা পিতাৰ নাম: বুদ্ধেশ্বৰ মূৰা ঘৰ নং : 258 বয়স : 20 লিঙ্গ : পুৰুষ	TOX0027565 ফটো উপলব্ধ	171 নাম : ততাবাম লোথী পিতাৰ নাম: মধু লোথী ঘৰ নং : ২৫৯ বয়স : 66 লিঙ্গ : পুৰুষ	CXH1040728 ফটো উপলব্ধ
172 নাম : তিৰিছমনি লোথী স্বামীৰ নাম: ততাবাম লোথী ঘৰ নং : ২৫৯ বয়স : 60 লিঙ্গ : মহিলা	CXH1040739 ফটো উপলব্ধ	173 নাম : হিৰালাল লোথী পিতাৰ নাম: হৰিনাৰায়ন লোথী ঘৰ নং : 259 বয়স : 39 লিঙ্গ : পুৰুষ	TOX0027516 ফটো উপলব্ধ	174 নাম : হীৰা লোথী পিতাৰ নাম: ততাবাম লোথী ঘৰ নং : ২৫৯ বয়স : 38 লিঙ্গ : মহিলা	CXH1532190 ফটো উপলব্ধ
175 নাম : ফাগুনী চাহ পিতাৰ নাম: যোগেশ্বৰ চাহ ঘৰ নং : ২৬০ বয়স : 56 লিঙ্গ : মহিলা	CXH1040784 ফটো উপলব্ধ	# 176 নাম : বুটনী চাহ পিতাৰ নাম: যোগেশ্বৰ চাহ ঘৰ নং : ২৬০ বয়স : 54 লিঙ্গ : মহিলা	CXH1040795 ফটো উপলব্ধ	# 177 নাম : ফুলা চাহ পিতাৰ নাম: যোগেশ্বৰ চাহ ঘৰ নং : ২৬০ বয়স : 52 লিঙ্গ : মহিলা	CXH1040762 ফটো উপলব্ধ
178 নাম : বুকমনি চাহ স্বামীৰ নাম: তৰুন চাহ ঘৰ নং : ২৬০ বয়স : 40 লিঙ্গ : মহিলা	CXH1040751 ফটো উপলব্ধ	179 নাম : কুচমা চাহ পিতাৰ নাম: তৰুন চাহ ঘৰ নং : ২৬০ বয়স : 24 লিঙ্গ : মহিলা	CXH0486050 ফটো উপলব্ধ	180 নাম : সমীৰ চাহ পিতাৰ নাম: তৰুন চাহ ঘৰ নং : 260 বয়স : 22 লিঙ্গ : পুৰুষ	CXH9281361 ফটো উপলব্ধ



<p>181</p> <p>নাম : বামলাল চাহ পিতাৰ নাম: মৃতৰৰ চাহ ঘৰ নং : ২৬১ বয়স : ৪২ লিঙ্গ : পুৰুষ</p> <p>ফটো উপলব্ধ</p>	CXH1040808	<p>182</p> <p>নাম : পদ্মাবতী চাহ পিতাৰ নাম: বামলাল চাহ ঘৰ নং : ২৬১ বয়স : 55 লিঙ্গ : মহিলা</p> <p>ফটো উপলব্ধ</p>	CXH1040820	<p>183</p> <p>নাম : পবন চাহ পিতাৰ নাম: বামলাল চাহ ঘৰ নং : ২৬১ বয়স : 52 লিঙ্গ : পুৰুষ</p> <p>ফটো উপলব্ধ</p>	CXH1040842
<p>184</p> <p>নাম : লচমি চাহ স্বামীৰ নাম: পবন চাহ ঘৰ নং : ২৬১ বয়স : 46 লিঙ্গ : মহিলা</p> <p>ফটো উপলব্ধ</p>	CXH1040853	<p>185</p> <p>নাম : বিন্দবতী চাহ পিতাৰ নাম: বামলাল চাহ ঘৰ নং : ২৬১ বয়স : 44 লিঙ্গ : মহিলা</p> <p>ফটো উপলব্ধ</p>	CXH1040831	<p>186</p> <p>নাম : চুমন চাহ পিতাৰ নাম: পবন চাহ ঘৰ নং : 261 বয়স : 22 লিঙ্গ : মহিলা</p> <p>ফটো উপলব্ধ</p>	CXH9273293
<p>187</p> <p>নাম : সুশীলা চাহ পিতাৰ নাম: মহেন্দ্ৰ চাহ ঘৰ নং : ২৬২ বয়স : 64 লিঙ্গ : মহিলা</p> <p>ফটো উপলব্ধ</p>	CXH0138503	<p>188</p> <p>নাম : বাৰ্জেন চাহ পিতাৰ নাম: মহেন্দ্ৰ চাহ ঘৰ নং : ২৬২ বয়স : 58 লিঙ্গ : পুৰুষ</p> <p>ফটো উপলব্ধ</p>	CXH1040886	<p>189</p> <p>নাম : দুৰ্গামণি চাহ স্বামীৰ নাম: জোচেপ চাহ ঘৰ নং : ২৬২ বয়স : 38 লিঙ্গ : মহিলা</p> <p>ফটো উপলব্ধ</p>	CXH0428615
<p>190</p> <p>নাম : জলেশ্বৰী চাহ স্বামীৰ নাম: ৰূপেশ্বৰ চাহ ঘৰ নং : ২৬৩ বয়স : 78 লিঙ্গ : মহিলা</p> <p>ফটো উপলব্ধ</p>	CXH1040922	<p>191</p> <p>নাম : জীতেন চাহ পিতাৰ নাম: ৰূপেশ্বৰ চাহ ঘৰ নং : ২৬৪ বয়স : 46 লিঙ্গ : পুৰুষ</p> <p>ফটো উপলব্ধ</p>	CXH1040933	<p>192</p> <p>নাম : লীলৰমণি চাহ স্বামীৰ নাম: জীতেন চাহ ঘৰ নং : ২৬৪ বয়স : 44 লিঙ্গ : মহিলা</p> <p>ফটো উপলব্ধ</p>	CXH1040944
<p>193</p> <p>নাম : অনিল মৃদা পিতাৰ নাম: লচমন মৃদা ঘৰ নং : ২৬৫ বয়স : 48 লিঙ্গ : পুৰুষ</p> <p>ফটো উপলব্ধ</p>	CXH1040955	<p>194</p> <p>নাম : অনিতা মৃদা স্বামীৰ নাম: অনিল মৃদা ঘৰ নং : ২৬৫ বয়স : 45 লিঙ্গ : মহিলা</p> <p>ফটো উপলব্ধ</p>	CXH1040966	<p>195</p> <p>নাম : দিপালী মিৰ্খা পিতাৰ নাম: লক্ষ্মণ মিৰ্খা ঘৰ নং : 265 বয়স : 45 লিঙ্গ : মহিলা</p> <p>ফটো উপলব্ধ</p>	CXH9284241
<p>196</p> <p>নাম : ৰবি মৃদা পিতাৰ নাম: সুমন মৃদা ঘৰ নং : 265 বয়স : 28 লিঙ্গ : পুৰুষ</p> <p>ফটো উপলব্ধ</p>	CXH9252230	<p>197</p> <p>নাম : পিংকি চাওৰা মিৰ্খা অন্যান্য: অনীল মিৰ্খা ঘৰ নং : 265 বয়স : 28 লিঙ্গ : মহিলা</p> <p>ফটো উপলব্ধ</p>	CXH9268053	<p>198</p> <p>নাম : চনচৰী ওৰাং স্বামীৰ নাম: চাৰ ওৰাং ঘৰ নং : ২৬৬ বয়স : 57 লিঙ্গ : মহিলা</p> <p>ফটো উপলব্ধ</p>	CXH1040988
<p>199</p> <p>নাম : জিতেন ওৰাং পিতাৰ নাম: চাৰ ওৰাং ঘৰ নং : ২৬৬ বয়স : 39 লিঙ্গ : পুৰুষ</p> <p>ফটো উপলব্ধ</p>	CXH1531959	<p># 200</p> <p>নাম : অমৰ উৰাং পিতাৰ নাম: নোমল ওৰাং ঘৰ নং : 404 বয়স : 32 লিঙ্গ : পুৰুষ</p> <p>ফটো উপলব্ধ</p>	CXH0047837	<p>201</p> <p>নাম : বিনা ওৰাং পিতাৰ নাম: চাৰ ওৰাং ঘৰ নং : ২৬৬ বয়স : 30 লিঙ্গ : মহিলা</p> <p>ফটো উপলব্ধ</p>	CXH1532123
<p>202</p> <p>নাম : সঞ্জয় ওৰাং পিতাৰ নাম: চাৰ ওৰাং ঘৰ নং : ২৬৬ বয়স : 28 লিঙ্গ : পুৰুষ</p> <p>ফটো উপলব্ধ</p>	CXH0422071	<p>203</p> <p>নাম : প্ৰতিমা কয়া স্বামীৰ নাম: খগেন কয়া ঘৰ নং : ২৬৭ বয়স : 56 লিঙ্গ : মহিলা</p> <p>ফটো উপলব্ধ</p>	CXH1041005	<p># 204</p> <p>নাম : বাচকী তাঁতী স্বামীৰ নাম: দিলিপ তাঁতী ঘৰ নং : 204ক বয়স : 40 লিঙ্গ : মহিলা</p> <p>ফটো উপলব্ধ</p>	CXH0034918
<p>205</p> <p>নাম : অঞ্জলী তচা পিতাৰ নাম: খগেন কয়া ঘৰ নং : ২৬৭ বয়স : 34 লিঙ্গ : মহিলা</p> <p>ফটো উপলব্ধ</p>	CXH0465807	<p>206</p> <p>নাম : দেবৰী কয়া পিতাৰ নাম: খগেন কয়া ঘৰ নং : ২৬৭ বয়স : 33 লিঙ্গ : মহিলা</p> <p>ফটো উপলব্ধ</p>	CXH0255703	<p>207</p> <p>নাম : অজয় তাঁতী মাতৃৰ নাম: প্ৰতিমা কয়া ঘৰ নং : 267 বয়স : 32 লিঙ্গ : পুৰুষ</p> <p>ফটো উপলব্ধ</p>	TOX0028670
<p>208</p> <p>নাম : শান্তী তাঁতী পিতাৰ নাম: দিলিপ তাঁতী ঘৰ নং : ২৬৭ বয়স : 28 লিঙ্গ : মহিলা</p> <p>ফটো উপলব্ধ</p>	CXH0213033	<p>209</p> <p>নাম : দিগন্ত কয়া পিতাৰ নাম: খগেন কয়া ঘৰ নং : 267 বয়স : 22 লিঙ্গ : পুৰুষ</p> <p>ফটো উপলব্ধ</p>	TOX0032235	<p>210</p> <p>নাম : দিলিপ তাঁতী পিতাৰ নাম: লিংগা তাঁতী ঘৰ নং : ২৬৭ক বয়স : 35 লিঙ্গ : পুৰুষ</p> <p>ফটো উপলব্ধ</p>	CXH0034959



<p>S 211 CXH0513226</p> <p>নাম : শ্ৰেণী তান্তী পিতাৰ নাম: দিলীপ তান্তী ঘৰ নং : ২৬৭ বয়স : ২৩ লিঙ্গ : মহিলা</p> <p>ফটো উপলব্ধ</p>	<p>212 CXH1041027</p> <p>নাম : পদ্মা লোধী স্বামীৰ নাম: নন্দলাল লোধী ঘৰ নং : ২৬৮ বয়স : 58 লিঙ্গ : মহিলা</p> <p>ফটো উপলব্ধ</p>	<p>213 CXH0477596</p> <p>নাম : বুৰীলা লোধী স্বামীৰ নাম: নাৰায়ন লোধী ঘৰ নং : ২৬৮ বয়স : 57 লিঙ্গ : মহিলা</p> <p>ফটো উপলব্ধ</p>
<p>214 CXH1041061</p> <p>নাম : চঞ্জু লোধী পিতাৰ নাম: নন্দলাল লোধী ঘৰ নং : ২৬৮ বয়স : 35 লিঙ্গ : পুৰুষ</p> <p>ফটো উপলব্ধ</p>	<p>215 CXH0486183</p> <p>নাম : সঞ্জীৱ লোধী পিতাৰ নাম: নাৰায়ন লোধী ঘৰ নং : ২৬৮ বয়স : 33 লিঙ্গ : পুৰুষ</p> <p>ফটো উপলব্ধ</p>	<p>216 CXH1532101</p> <p>নাম : ইষ্টাৰ লোধী স্বামীৰ নাম: চঞ্জু লোধী ঘৰ নং : ২৬৮ বয়স : 32 লিঙ্গ : মহিলা</p> <p>ফটো উপলব্ধ</p>
<p>217 CXH0422956</p> <p>নাম : চনীয়া লোধী স্বামীৰ নাম: চৰজু লোধী ঘৰ নং : ২৬৮ বয়স : 31 লিঙ্গ : মহিলা</p> <p>ফটো উপলব্ধ</p>	<p># 218 CXH0465799</p> <p>নাম : মৰমী চাহু স্বামীৰ নাম: দগীৰাম চাহু চাহু ঘৰ নং : 264 বয়স : 27 লিঙ্গ : মহিলা</p> <p>ফটো উপলব্ধ</p>	<p>219 CXH1041083</p> <p>নাম : দুখসিং মুৰা পিতাৰ নাম: বিৰছা মুৰা ঘৰ নং : ২৬৯ বয়স : 58 লিঙ্গ : পুৰুষ</p> <p>ফটো উপলব্ধ</p>
<p>220 CXH1041094</p> <p>নাম : মংলী মুৰা স্বামীৰ নাম: দুখসিং মুৰা ঘৰ নং : ২৬৯ বয়স : 53 লিঙ্গ : মহিলা</p> <p>ফটো উপলব্ধ</p>	<p>221 CXH1531448</p> <p>নাম : বিকি ভূমিজ পিতাৰ নাম: দুখসিং ভূমিজ ঘৰ নং : ২৬৯ বয়স : 32 লিঙ্গ : পুৰুষ</p> <p>ফটো উপলব্ধ</p>	<p>222 CXH1531631</p> <p>নাম : সন্তুচী ভূমিজ পিতাৰ নাম: দুখসিং ভূমিজ ঘৰ নং : ২৬৯ বয়স : 30 লিঙ্গ : মহিলা</p> <p>ফটো উপলব্ধ</p>
<p>223 CXH1041129</p> <p>নাম : আমলি তেলী স্বামীৰ নাম: যাদৱ তেলী ঘৰ নং : ২৭০ বয়স : 52 লিঙ্গ : মহিলা</p> <p>ফটো উপলব্ধ</p>	<p>224 CXH0309070</p> <p>নাম : কবিতা চাহু পিতাৰ নাম: যাদৱ চাহু ঘৰ নং : ২৭০ বয়স : 31 লিঙ্গ : মহিলা</p> <p>ফটো উপলব্ধ</p>	<p>225 TOX0018556</p> <p>নাম : এলিজা চাহু পিতাৰ নাম: যাদৱ চাহু ঘৰ নং : 270 বয়স : 20 লিঙ্গ : মহিলা</p> <p>ফটো উপলব্ধ</p>
<p>E 226 CXH1041141</p> <p>নাম : ফাগু ওৰাং পিতাৰ নাম: বুদ্ধা ওৰাং ঘৰ নং : ২৭১ বয়স : 65 লিঙ্গ : পুৰুষ</p> <p>ফটো উপলব্ধ</p>	<p>227 CXH1041152</p> <p>নাম : গান্ধী ওৰাং স্বামীৰ নাম: ফাগু ওৰাং ঘৰ নং : ২৭১ বয়স : 60 লিঙ্গ : মহিলা</p> <p>ফটো উপলব্ধ</p>	<p>228 CXH1041196</p> <p>নাম : মাংৰা মাংৰা তিৰকী পিতাৰ নাম: বঘু তিৰকী ঘৰ নং : ২৭২ বয়স : 80 লিঙ্গ : পুৰুষ</p> <p>ফটো উপলব্ধ</p>
<p>229 CXH1041209</p> <p>নাম : এটৌআৰী উৰাং স্বামীৰ নাম: মাংৰা মাংৰা তিৰকী ঘৰ নং : ২৭২ বয়স : 78 লিঙ্গ : মহিলা</p> <p>ফটো উপলব্ধ</p>	<p>230 CXH1041174</p> <p>নাম : জালি তিৰকী পিতাৰ নাম: মাংৰা মাংৰা তিৰকী ঘৰ নং : ২৭২ বয়স : 48 লিঙ্গ : মহিলা</p> <p>ফটো উপলব্ধ</p>	<p>231 CXH1041185</p> <p>নাম : হীৰা তিৰকী পিতাৰ নাম: মাংৰা মাংৰা তিৰকী ঘৰ নং : ২৭২ বয়স : 46 লিঙ্গ : মহিলা</p> <p>ফটো উপলব্ধ</p>
<p>232 CXH1531926</p> <p>নাম : নাগেশ্বৰ টিকী পিতাৰ নাম: মাংৰা টিকী ঘৰ নং : ২৭২ বয়স : 38 লিঙ্গ : পুৰুষ</p> <p>ফটো উপলব্ধ</p>	<p>233 CXH1041163</p> <p>নাম : মাহগৰা ওৰাং পিতাৰ নাম: মাংৰা মাংৰা তিৰকী ঘৰ নং : ২৭২ বয়স : 38 লিঙ্গ : পুৰুষ</p> <p>ফটো উপলব্ধ</p>	<p>234 CXH1041221</p> <p>নাম : কম্বী ওৰাং স্বামীৰ নাম: বন্ধন ওৰাং ঘৰ নং : ২৭৩ বয়স : 77 লিঙ্গ : মহিলা</p> <p>ফটো উপলব্ধ</p>
<p>235 CXH1041243</p> <p>নাম : বিছা ওৰাং পিতাৰ নাম: বন্ধন ওৰাং ঘৰ নং : ২৭৩ বয়স : 45 লিঙ্গ : পুৰুষ</p> <p>ফটো উপলব্ধ</p>	<p>236 CXH1532134</p> <p>নাম : চনিয়াৰ ওৰাং পিতাৰ নাম: বন্ধন ওৰাং ঘৰ নং : ২৭৩ বয়স : 39 লিঙ্গ : মহিলা</p> <p>ফটো উপলব্ধ</p>	<p>237 CXH1041265</p> <p>নাম : কমলুৰায় পিতাৰ নাম: চান্দ ৰায় ঘৰ নং : ২৭৪ বয়স : 50 লিঙ্গ : পুৰুষ</p> <p>ফটো উপলব্ধ</p>
<p>238 CXH1041254</p> <p>নাম : বীনা ৰায় স্বামীৰ নাম: জগত ৰায় ঘৰ নং : ২৭৪ বয়স : 48 লিঙ্গ : মহিলা</p> <p>ফটো উপলব্ধ</p>	<p>239 CXH1041276</p> <p>নাম : বীনা ৰায় স্বামীৰ নাম: কমল ৰায় ঘৰ নং : ২৭৪ বয়স : 46 লিঙ্গ : মহিলা</p> <p>ফটো উপলব্ধ</p>	<p>240 CXH0422790</p> <p>নাম : জোনমণি ৰায় পিতাৰ নাম: জগত ৰায় ঘৰ নং : ২৭৪ বয়স : 27 লিঙ্গ : মহিলা</p> <p>ফটো উপলব্ধ</p>



241 নাম : দিপাঞ্জলী তাঁতী স্বামীৰ নাম: দুলাল ৰায় ঘৰ নং : 274 বয়স : 25 লিঙ্গ : মহিলা	TOX0032060 ফটো উপলব্ধ	242 নাম : দুলাল ৰায় পিতাৰ নাম: কমল ৰায় ঘৰ নং : 274 বয়স : 25 লিঙ্গ : পুৰুষ	TOX0032177 ফটো উপলব্ধ	243 নাম : সন্তোচ ৰায় মাতৃৰ নাম: বীনা ৰায় ঘৰ নং : 274 বয়স : 21 লিঙ্গ : পুৰুষ	TOX0032029 ফটো উপলব্ধ
244 নাম : বিজু নায়ক পিতাৰ নাম: খগেন নায়ক ঘৰ নং : 295 বয়স : 46 লিঙ্গ : পুৰুষ	CXH1041287 ফটো উপলব্ধ	245 নাম : ঘাছি ওৰাং পিতাৰ নাম: মাদী ওৰাং ঘৰ নং : 298 বয়স : 58 লিঙ্গ : পুৰুষ	CXH1041356 ফটো উপলব্ধ	246 নাম : জয়ন্তী ওৰাং স্বামীৰ নাম: ঘাছি ওৰাং ঘৰ নং : 298 বয়স : 46 লিঙ্গ : মহিলা	CXH1041367 ফটো উপলব্ধ
247 নাম : অনিতা ৰায় পিতাৰ নাম: কমল ৰায় ঘৰ নং : 298 বয়স : 30 লিঙ্গ : মহিলা	CXH0256453 ফটো উপলব্ধ	248 নাম : আকাশ ওৰাং পিতাৰ নাম: ঘাছি ওৰাং ঘৰ নং : 278 বয়স : 21 লিঙ্গ : পুৰুষ	TOX0020438 ফটো উপলব্ধ	249 নাম : সন্ধ্যা ওৰাং পিতাৰ নাম: ঘাছি ওৰাং ঘৰ নং : 278 বয়স : 20 লিঙ্গ : মহিলা	TOX0020297 ফটো উপলব্ধ
E 250 নাম : চমা ওৰাং পিতাৰ নাম: কমলা ওৰাং ঘৰ নং : 299 বয়স : 35 লিঙ্গ : পুৰুষ	CXH1041378 ফটো উপলব্ধ	251 নাম : যিপৰা ওৰাং স্বামীৰ নাম: বমেন টিংকী ঘৰ নং : 299 বয়স : 39 লিঙ্গ : মহিলা	CXH0256370 ফটো উপলব্ধ	252 নাম : বমেন ওৰাং পিতাৰ নাম: চমা ওৰাং ঘৰ নং : 299 বয়স : 34 লিঙ্গ : পুৰুষ	CXH0161281 ফটো উপলব্ধ
253 নাম : চনচাৰী ওৰাং পিতাৰ নাম: চমা ওৰাং ঘৰ নং : 299 বয়স : 33 লিঙ্গ : মহিলা	CXH0161273 ফটো উপলব্ধ	254 নাম : ফাণ্ডনা গোৱালা পিতাৰ নাম: চুফ্ৰ গোৱালা ঘৰ নং : 280 বয়স : 58 লিঙ্গ : পুৰুষ	CXH1041425 ফটো উপলব্ধ	255 নাম : গীতা গোৱালা স্বামীৰ নাম: ফাণ্ডনা গোৱালা ঘৰ নং : 280 বয়স : 54 লিঙ্গ : মহিলা	CXH1041436 ফটো উপলব্ধ
256 নাম : অনামী গোৱালা স্বামীৰ নাম: চানন গোৱালা ঘৰ নং : 280 বয়স : 44 লিঙ্গ : মহিলা	CXH1041414 ফটো উপলব্ধ	257 নাম : আকাশ গোৱালা পিতাৰ নাম: ফাণ্ডনাথ গোৱালা ঘৰ নং : 280 বয়স : 28 লিঙ্গ : পুৰুষ	CXH9252156 ফটো উপলব্ধ	258 নাম : ৰিশ্মা গোৱালা স্বামীৰ নাম: আকাশ গোৱালা ঘৰ নং : 280 বয়স : 26 লিঙ্গ : মহিলা	CXH0211631 ফটো উপলব্ধ
259 নাম : পুষ্পা গোৱালা পিতাৰ নাম: চানন গোৱালা ঘৰ নং : 280 বয়স : 24 লিঙ্গ : মহিলা	CXH0486118 ফটো উপলব্ধ	260 নাম : চিৰা গোৱালা পিতাৰ নাম: ফাণ্ডনাথ গোৱালা ঘৰ নং : 280 বয়স : 22 লিঙ্গ : পুৰুষ	CXH0504753 ফটো উপলব্ধ	261 নাম : বিচন ওৰাং পিতাৰ নাম: ৰঘু ওৰাং ঘৰ নং : 281 বয়স : 51 লিঙ্গ : মহিলা	CXH1041447 ফটো উপলব্ধ
262 নাম : আকালী ওৰাং পিতাৰ নাম: ৰঘু ওৰাং ঘৰ নং : 281 বয়স : 48 লিঙ্গ : মহিলা	CXH1041458 ফটো উপলব্ধ	263 নাম : বিছা ওৰাং পিতাৰ নাম: ৰঘু ওৰাং ঘৰ নং : 281 বয়স : 46 লিঙ্গ : পুৰুষ	CXH1041481 ফটো উপলব্ধ	264 নাম : পান্ন ওৰাং স্বামীৰ নাম: বিছা ওৰাং ঘৰ নং : 281 বয়স : 42 লিঙ্গ : মহিলা	CXH1041492 ফটো উপলব্ধ
265 নাম : ইষ্টেৰ ওৰাং স্বামীৰ নাম: চুকু ওৰাং ঘৰ নং : 282 বয়স : 45 লিঙ্গ : মহিলা	CXH1041527 ফটো উপলব্ধ	266 নাম : চুকু ওৰাং পিতাৰ নাম: চমৰা ওৰাং ঘৰ নং : 282 বয়স : 45 লিঙ্গ : পুৰুষ	CXH1041516 ফটো উপলব্ধ	267 নাম : বিতপন ওৰাং পিতাৰ নাম: চুজেন ওৰাং ঘৰ নং : 282 বয়স : 22 লিঙ্গ : পুৰুষ	CXH0504092 ফটো উপলব্ধ
268 নাম : ৰুথ ওৰাং পিতাৰ নাম: চুকু ওৰাং ঘৰ নং : 282 বয়স : 21 লিঙ্গ : মহিলা	TOX0044883 ফটো উপলব্ধ	269 নাম : কাৰ্মা ওৰাং পিতাৰ নাম: ৰঘু ওৰাং ঘৰ নং : 283 বয়স : 57 লিঙ্গ : পুৰুষ	CXH1041538 ফটো উপলব্ধ	# 270 নাম : আইচি ওৰাং স্বামীৰ নাম: কাৰ্মা ওৰাং ঘৰ নং : 283 বয়স : 50 লিঙ্গ : মহিলা	CXH1041549 ফটো উপলব্ধ

271 নাম : মাংগু ওৰাং পিতাৰ নাম: কাম্মা ওৰাং ঘৰ নং : ২৮৩ বয়স : 33 লিঙ্গ : পুৰুষ	CXH0103580 ফটো উপলব্ধ	272 নাম : পূজা ওৰাং স্বামীৰ নাম: মাংগু ওৰাং ঘৰ নং : 283 বয়স : 31 লিঙ্গ : মহিলা	CXH9255498 ফটো উপলব্ধ	273 নাম : আকাশ ওৰাং পিতাৰ নাম: কৰ্মা ওৰাং ঘৰ নং : 283 বয়স : 26 লিঙ্গ : পুৰুষ	CXH9273319 ফটো উপলব্ধ
274 নাম : চিমতী তেলী স্বামীৰ নাম: মদন তেলী ঘৰ নং : ২৮৪ বয়স : 60 লিঙ্গ : মহিলা	CXH1041550 ফটো উপলব্ধ	275 নাম : মনোজ তেলী পিতাৰ নাম: মদন তেলী ঘৰ নং : ২৮৪ বয়স : 35 লিঙ্গ : পুৰুষ	CXH0487231 ফটো উপলব্ধ	276 নাম : বিকাশ তেলী পিতাৰ নাম: মদন তেলী ঘৰ নং : 284 বয়স : 32 লিঙ্গ : পুৰুষ	TOX0028712 ফটো উপলব্ধ
277 নাম : দিপালী তেলী স্বামীৰ নাম: মনোজ তেলী ঘৰ নং : ২৮৪ বয়স : 28 লিঙ্গ : মহিলা	CXH0167320 ফটো উপলব্ধ	278 নাম : বন্দন ওৰাং পিতাৰ নাম: মাংৰা মাংৰা ওৰাং ঘৰ নং : ২৮৫ বয়স : 45 লিঙ্গ : পুৰুষ	CXH1041594 ফটো উপলব্ধ	279 নাম : অনিতা মুড়া স্বামীৰ নাম: বন্দন ওৰাং ঘৰ নং : 285 বয়স : 31 লিঙ্গ : মহিলা	CXH9255472 ফটো উপলব্ধ
280 নাম : কমলা ভূমিজ স্বামীৰ নাম: বমেশ ভূমিজ ঘৰ নং : ২৮৬ বয়স : 58 লিঙ্গ : মহিলা	CXH1041618 ফটো উপলব্ধ	281 নাম : কৰ্মী ভূমিজ স্বামীৰ নাম: বমেশ ভূমিজ ঘৰ নং : ২৮৬ বয়স : 31 লিঙ্গ : মহিলা	CXH0249185 ফটো উপলব্ধ	282 নাম : বহুবিল্ব ভূমিজ পিতাৰ নাম: বমেশ ভূমিজ ঘৰ নং : ২৮৬ বয়স : 29 লিঙ্গ : পুৰুষ	CXH0249219 ফটো উপলব্ধ
283 নাম : বিল্বৰাম মুদ্দা পিতাৰ নাম: সুনীয়া মুদ্দা ঘৰ নং : ২৮৭ বয়স : 55 লিঙ্গ : পুৰুষ	CXH1041641 ফটো উপলব্ধ	284 নাম : বাম মুদ্দা পিতাৰ নাম: সুনীয়া মুদ্দা ঘৰ নং : ২৮৭ বয়স : 53 লিঙ্গ : পুৰুষ	CXH1041629 ফটো উপলব্ধ	285 নাম : অনিতা মুদ্দা স্বামীৰ নাম: বামু মুদ্দা ঘৰ নং : ২৮৭ বয়স : 50 লিঙ্গ : মহিলা	CXH1041630 ফটো উপলব্ধ
286 নাম : মনীকা মিৰ্কা স্বামীৰ নাম: সাগৰ মিৰ্কা ঘৰ নং : 287 বয়স : 32 লিঙ্গ : মহিলা	TOX0036822 ফটো উপলব্ধ	287 নাম : সাগৰ মিৰ্কা পিতাৰ নাম: বামু মিৰ্কা ঘৰ নং : 287 বয়স : 31 লিঙ্গ : পুৰুষ	CXH9262767 ফটো উপলব্ধ	288 নাম : মনোজ মুদ্দা পিতাৰ নাম: বামু মুদ্দা ঘৰ নং : ২৮৭ বয়স : 25 লিঙ্গ : পুৰুষ	CXH0422048 ফটো উপলব্ধ
289 নাম : বৰকমলী মুদ্দা স্বামীৰ নাম: মনোজ মুদ্দা ঘৰ নং : ২৮৯ বয়স : 24 লিঙ্গ : মহিলা	CXH0423038 ফটো উপলব্ধ	290 নাম : সোমবাৰী মুদ্দা স্বামীৰ নাম: সত্ৰীয়া মুদ্দা ঘৰ নং : ২৮৮ বয়স : 55 লিঙ্গ : মহিলা	CXH1041663 ফটো উপলব্ধ	291 নাম : মাৰকুচ একা পিতাৰ নাম: ভিক্টৰ একা ঘৰ নং : ২৮৯ বয়স : 48 লিঙ্গ : পুৰুষ	CXH1531573 ফটো উপলব্ধ
292 নাম : আৰ্জিনা একা স্বামীৰ নাম: মাকুশ একা ঘৰ নং : ২৯০ বয়স : 48 লিঙ্গ : মহিলা	CXH1531619 ফটো উপলব্ধ	293 নাম : ললিত ওৰাং পিতাৰ নাম: এতুবা ওৰাং ঘৰ নং : ২৮৯ বয়স : 38 লিঙ্গ : পুৰুষ	CXH1041696 ফটো উপলব্ধ	294 নাম : কাতিৰিনা একা ওৰাং স্বামীৰ নাম: ললিত ওৰাং ঘৰ নং : ২৮৯ বয়স : 36 লিঙ্গ : মহিলা	CXH1531642 ফটো উপলব্ধ
295 নাম : জোৰা মূৰা পিতাৰ নাম: বন্ধু মূৰা ঘৰ নং : ২৯০ বয়স : 70 লিঙ্গ : পুৰুষ	CXH1041709 ফটো উপলব্ধ	296 নাম : সুখেৰ মূৰা পিতাৰ নাম: বন্ধু মূৰা ঘৰ নং : ২৯০ বয়স : 60 লিঙ্গ : পুৰুষ	CXH1041721 ফটো উপলব্ধ	297 নাম : বিজিনিয়া কসুৰা পিতাৰ নাম: জোৰা কসুৰা ঘৰ নং : ২৯০ বয়স : 43 লিঙ্গ : মহিলা	CXH1041732 ফটো উপলব্ধ
298 নাম : চিবানা কাচুৰা পিতাৰ নাম: জোৰা কাচুৰা ঘৰ নং : ২৯০ বয়স : 40 লিঙ্গ : মহিলা	CXH1531459 ফটো উপলব্ধ	299 নাম : ভিনচেণ্ট কাচুৰা পিতাৰ নাম: জোৰা কাচুৰা ঘৰ নং : ২৯০ বয়স : 37 লিঙ্গ : পুৰুষ	CXH1531493 ফটো উপলব্ধ	300 নাম : বিন উৰাং স্বামীৰ নাম: ভিনচেণ্ট কাচুৰা ঘৰ নং : 290 বয়স : 30 লিঙ্গ : মহিলা	CXH9268087 ফটো উপলব্ধ



301 নাম : বহমনি ওৰাং স্বামীৰ নাম : বনশ্ৰী ওৰাং ঘৰ নং : ২৯১ বয়স : 65 লিঙ্গ : মহিলা	CXH1041754 ফটো উপলব্ধ	# 302 নাম : চন্না ওৰাং পিতাৰ নাম : বনচিকা ওৰাং ঘৰ নং : ২৯১ বয়স : 45 লিঙ্গ : পুৰুষ	CXH1041765 ফটো উপলব্ধ	303 নাম : মাংৰা ওৰাং পিতাৰ নাম : বনশ্ৰীকা ওৰাং ঘৰ নং : ২৯১ বয়স : 39 লিঙ্গ : পুৰুষ	CXH0138461 ফটো উপলব্ধ
304 নাম : বনি ওৰাং পিতাৰ নাম : বনচিকা ওৰাং ঘৰ নং : ২৯১ বয়স : 32 লিঙ্গ : পুৰুষ	CXH0486092 ফটো উপলব্ধ	305 নাম : জোনমনী উৰাং স্বামীৰ নাম : চমৰা উৰাং ঘৰ নং : 291 বয়স : 31 লিঙ্গ : মহিলা	CXH9266107 ফটো উপলব্ধ	E 306 নাম : বংমনি ভূমিজ স্বামীৰ নাম : চুকৰাজ ভূমিজ ঘৰ নং : ২৯২ বয়স : 55 লিঙ্গ : মহিলা	CXH1041798 ফটো উপলব্ধ
307 নাম : পিতাম্বৰ ভূমিজ পিতাৰ নাম : চামলাল ভূমিজ ঘৰ নং : ২৯২ বয়স : 45 লিঙ্গ : পুৰুষ	CXH1041801 ফটো উপলব্ধ	308 নাম : লখিমনী ভূমিজ স্বামীৰ নাম : পিতাম্বৰ ভূমিজ ঘৰ নং : ২৯২ বয়স : 36 লিঙ্গ : মহিলা	CXH1531551 ফটো উপলব্ধ	309 নাম : সুৰজ ভূমিজ পিতাৰ নাম : চুকৰাজ ভূমিজ ঘৰ নং : 292 বয়স : 34 লিঙ্গ : পুৰুষ	TOX0018523 ফটো উপলব্ধ
310 নাম : গংগামনি প্ৰজা অন্যান্য : সুৰজ ভূমিজ ঘৰ নং : 292 বয়স : 24 লিঙ্গ : পুৰুষ	TOX0018663 ফটো উপলব্ধ	311 নাম : চুক্ৰা ওৰাং পিতাৰ নাম : পাৰুবা ওৰাং ঘৰ নং : ২৯৩ বয়স : 55 লিঙ্গ : পুৰুষ	CXH1041845 ফটো উপলব্ধ	312 নাম : মংৰী ওৰাং পিতাৰ নাম : পাৰুবা ওৰাং ঘৰ নং : ২৯৩ বয়স : 53 লিঙ্গ : মহিলা	CXH1041856 ফটো উপলব্ধ
313 নাম : চমৰা ওৰাং পিতাৰ নাম : পাৰুবা ওৰাং ঘৰ নং : ২৯৩ বয়স : 51 লিঙ্গ : পুৰুষ	CXH1041812 ফটো উপলব্ধ	314 নাম : পদমনি ওৰাং স্বামীৰ নাম : চমৰা ওৰাং ঘৰ নং : ২৯৩ বয়স : 48 লিঙ্গ : মহিলা	CXH1041823 ফটো উপলব্ধ	315 নাম : হাবিলু টপ্প পিতাৰ নাম : পাৰুবা ওৰাং ঘৰ নং : ২৯৩ বয়স : 42 লিঙ্গ : পুৰুষ	CXH1041834 ফটো উপলব্ধ
316 নাম : জ্যোতি টপ্প স্বামীৰ নাম : হাবিল টপ্প ঘৰ নং : ২৯৩ বয়স : 37 লিঙ্গ : মহিলা	CXH1532145 ফটো উপলব্ধ	317 নাম : সোনালী ওৰাং পিতাৰ নাম : চমৰা ওৰাং ঘৰ নং : 293 বয়স : 22 লিঙ্গ : মহিলা	TOX0009019 ফটো উপলব্ধ	318 নাম : ৰামসিং গড় পিতাৰ নাম : বুধৰাম গড় ঘৰ নং : ২৯৪ বয়স : 50 লিঙ্গ : পুৰুষ	CXH1041867 ফটো উপলব্ধ
319 নাম : বিমলা গড় স্বামীৰ নাম : ৰামসিং গড় ঘৰ নং : ২৯৪ বয়স : 48 লিঙ্গ : মহিলা	CXH1041878 ফটো উপলব্ধ	320 নাম : দেবৰাজ মানকি মূৰা পিতাৰ নাম : সোনাৰাম মানকি মূৰা ঘৰ নং : ২৯৫ বয়স : 62 লিঙ্গ : পুৰুষ	CXH1041889 ফটো উপলব্ধ	321 নাম : জোনাকী মানকি মূৰা স্বামীৰ নাম : দেবৰাজ মানকি মূৰা ঘৰ নং : ২৯৫ বয়স : 58 লিঙ্গ : মহিলা	CXH1041890 ফটো উপলব্ধ
322 নাম : ৰাজ মূন্দা পিতাৰ নাম : দেবৰাজ মানকি মূৰা ঘৰ নং : ২৯৫ বয়স : 40 লিঙ্গ : পুৰুষ	CXH1531506 ফটো উপলব্ধ	323 নাম : আৰতী মূন্দা পিতাৰ নাম : দেবৰাজ মানকি মূন্দা ঘৰ নং : ২৯৫ বয়স : 36 লিঙ্গ : মহিলা	CXH1531539 ফটো উপলব্ধ	324 নাম : মাধুৰী খাৰিয়া স্বামীৰ নাম : বিপুল খাৰিয়া ঘৰ নং : ২৯৫ বয়স : 29 লিঙ্গ : মহিলা	CXH0465732 ফটো উপলব্ধ
325 নাম : শিৱভগত মূৰা পিতাৰ নাম : দেবৰাজ মূৰা ঘৰ নং : ২৯৫ বয়স : 27 লিঙ্গ : পুৰুষ	CXH0322065 ফটো উপলব্ধ	326 নাম : চমৰা ওৰাং পিতাৰ নাম : বিহা ওৰাং ঘৰ নং : ২৯৬ বয়স : 68 লিঙ্গ : পুৰুষ	CXH1041914 ফটো উপলব্ধ	327 নাম : গাঙ্গী ওৰাং স্বামীৰ নাম : চমৰা ওৰাং ঘৰ নং : ২৯৬ বয়স : 65 লিঙ্গ : মহিলা	CXH1041936 ফটো উপলব্ধ
328 নাম : ফাগুনী ওৰাং স্বামীৰ নাম : দেবেৰা ওৰাং ঘৰ নং : ২৯৬ বয়স : 55 লিঙ্গ : মহিলা	CXH1041947 ফটো উপলব্ধ	329 নাম : মংৰী ওৰাং পিতাৰ নাম : বিহা ওৰাং ঘৰ নং : ২৯৬ বয়স : 53 লিঙ্গ : মহিলা	CXH1041925 ফটো উপলব্ধ	330 নাম : নিৰ্মল ওৰাং পিতাৰ নাম : বিমল ওৰাং ঘৰ নং : ২৯৬ বয়স : 33 লিঙ্গ : পুৰুষ	TOX0043539 ফটো উপলব্ধ



331 নাম : গৌৰী ওৰাং পিতাৰ নাম: চমৰা ওৰাং ঘৰ নং : ২৯৬ বয়স : 31 লিঙ্গ : মহিলা	CXH1532156 ফটো উপলব্ধ	332 নাম : বৃধৰাম কয়া পিতাৰ নাম: মাতা কয়া ঘৰ নং : ২৯৭ বয়স : 50 লিঙ্গ : পুৰুষ	CXH1041969 ফটো উপলব্ধ	333 নাম : বেন কয়া স্বামীৰ নাম: বৃধৰাম কয়া ঘৰ নং : ২৯৭ বয়স : 48 লিঙ্গ : মহিলা	CXH1041970 ফটো উপলব্ধ
334 নাম : বসন্ত তাঁতী পিতাৰ নাম: ইন্দ্ৰজিত তাঁতী ঘৰ নং : ২৯৮ বয়স : 53 লিঙ্গ : পুৰুষ	CXH1041981 ফটো উপলব্ধ	335 নাম : সত্য বতী তাঁতী স্বামীৰ নাম: বসন্ত তাঁতী ঘৰ নং : ২৯৮ বয়স : 52 লিঙ্গ : মহিলা	CXH1041992 ফটো উপলব্ধ	336 নাম : ইলিজু বজ্জ নায়ক অন্যান্য: লক্ষীমনি তাঁতী ঘৰ নং : 298 বয়স : 41 লিঙ্গ : পুৰুষ	TOX0047993 ফটো উপলব্ধ
# 337 নাম : লক্ষীমনি বজ্জনায়ক পিতাৰ নাম: বসন্ত তাঁতী ঘৰ নং : ২৯৮ বয়স : 31 লিঙ্গ : মহিলা	CXH0250357 ফটো উপলব্ধ	# 338 নাম : প্ৰিয়ংকা গড় পিতাৰ নাম: ৰাম সিং গড় ঘৰ নং : 294 বয়স : 20 লিঙ্গ : মহিলা	TOX0018747 ফটো উপলব্ধ	339 নাম : ভিখাৰী তাঁতী পিতাৰ নাম: চন্দ্ৰ তাঁতী ঘৰ নং : 299 বয়স : 69 লিঙ্গ : পুৰুষ	CXH9282823 ফটো উপলব্ধ
340 নাম : জজমনি তাঁতী পিতাৰ নাম: ইন্দ্ৰজিত তাঁতী ঘৰ নং : ২৯৯ বয়স : 55 লিঙ্গ : মহিলা	CXH1042008 ফটো উপলব্ধ	341 নাম : বলৰাম তাঁতী পিতাৰ নাম: নবি তাঁতী ঘৰ নং : ৩০০ বয়স : 58 লিঙ্গ : পুৰুষ	CXH1042031 ফটো উপলব্ধ	342 নাম : ৰূপেশ্বৰী তাঁতী স্বামীৰ নাম: বলৰাম তাঁতী ঘৰ নং : ৩০০ বয়স : 52 লিঙ্গ : মহিলা	CXH1042042 ফটো উপলব্ধ
343 নাম : দেৱযানী তাঁতী পিতাৰ নাম: বলৰাম তাঁতী ঘৰ নং : ৩০০ বয়স : 23 লিঙ্গ : মহিলা	CXH0422410 ফটো উপলব্ধ	344 নাম : মাজনী তাঁতী পিতাৰ নাম: বলৰাম তাঁতী ঘৰ নং : ৩০০ বয়স : 22 লিঙ্গ : মহিলা	CXH0504464 ফটো উপলব্ধ	345 নাম : চৰন মুদ্ৰা পিতাৰ নাম: শইকীয়া মুদ্ৰা ঘৰ নং : ৩০২ বয়স : 42 লিঙ্গ : পুৰুষ	CXH1042086 ফটো উপলব্ধ
346 নাম : দুৰ্গামণী মুদ্ৰা স্বামীৰ নাম: চৰণ মুদ্ৰা ঘৰ নং : ৩০২ বয়স : 39 লিঙ্গ : মহিলা	CXH0487728 ফটো উপলব্ধ	347 নাম : পানমতী তছা স্বামীৰ নাম: মহেশ তছা ঘৰ নং : ৩০৩ বয়স : 66 লিঙ্গ : মহিলা	CXH1042100 ফটো উপলব্ধ	348 নাম : গৌতম তছা পিতাৰ নাম: মহেশ তছা ঘৰ নং : ৩০৩ বয়স : 43 লিঙ্গ : পুৰুষ	CXH1042111 ফটো উপলব্ধ
349 নাম : সোমবাৰী তছা স্বামীৰ নাম: গৌতম তছা ঘৰ নং : ৩০৩ বয়স : 42 লিঙ্গ : মহিলা	CXH1042122 ফটো উপলব্ধ	350 নাম : যতী তছা পিতাৰ নাম: মহেশ তছা ঘৰ নং : ৩০৩ বয়স : 40 লিঙ্গ : মহিলা	CXH1042133 ফটো উপলব্ধ	351 নাম : বুল ঘাটোৱাল স্বামীৰ নাম: বিতা ঘাটোৱাল ঘৰ নং : ৩০৩ক বয়স : 61 লিঙ্গ : মহিলা	CXH1532043 ফটো উপলব্ধ
352 নাম : কিৰন ঘাটোৱাল পিতাৰ নাম: বিতা ঘাটোৱাল ঘৰ নং : ৩০৩ক বয়স : 43 লিঙ্গ : পুৰুষ	CXH1532032 ফটো উপলব্ধ	353 নাম : ৰতি ঘাটোৱাল পিতাৰ নাম: মহেশ ঘাটোৱাল ঘৰ নং : ৩০৩ক বয়স : 35 লিঙ্গ : মহিলা	CXH1532054 ফটো উপলব্ধ	354 নাম : বিৰবল্ল মল্লিক পিতাৰ নাম: ময়হা মল্লিক ঘৰ নং : ৩০৪ বয়স : 58 লিঙ্গ : পুৰুষ	CXH1042144 ফটো উপলব্ধ
355 নাম : চিমতী মল্লিক স্বামীৰ নাম: বিৰবল্ল মল্লিক ঘৰ নং : ৩০৪ বয়স : 53 লিঙ্গ : মহিলা	CXH1042155 ফটো উপলব্ধ	356 নাম : জগতৰাম মল্লিক পিতাৰ নাম: বিৰবল্ল মল্লিক ঘৰ নং : ৩০৪ বয়স : 30 লিঙ্গ : পুৰুষ	CXH0251397 ফটো উপলব্ধ	357 নাম : ৰুমা মল্লিক স্বামীৰ নাম: জগতৰাম মল্লিক ঘৰ নং : ৩০৪ বয়স : 27 লিঙ্গ : মহিলা	CXH0308460 ফটো উপলব্ধ
358 নাম : দেবেন মুদি পিতাৰ নাম: নন্দ মুদি ঘৰ নং : ৩০৫ বয়স : 55 লিঙ্গ : পুৰুষ	CXH1042188 ফটো উপলব্ধ	359 নাম : দোলাৰী মুদি স্বামীৰ নাম: দেবেন মুদি ঘৰ নং : ৩০৫ বয়স : 53 লিঙ্গ : মহিলা	CXH1042166 ফটো উপলব্ধ	360 নাম : মিনা মুদি স্বামীৰ নাম: চুম মুদি ঘৰ নং : ৩০৫ বয়স : 29 লিঙ্গ : মহিলা	CXH0465757 ফটো উপলব্ধ



361 নাম : চুম মুদি পিতাৰ নাম: দেবেন মুদি ঘৰ নং : 305 বয়স : 24 লিঙ্গ : পুৰুষ	TOX0034785 ফটো উপলব্ধ	362 নাম : চবনম কয়া স্বামীৰ নাম: হাম কয়া ঘৰ নং : 305 বয়স : 21 লিঙ্গ : মহিলা	TOX0034538 ফটো উপলব্ধ	363 নাম : হাম মুদি পিতাৰ নাম: দেবেন মুদি ঘৰ নং : 305 বয়স : 21 লিঙ্গ : পুৰুষ	TOX0034827 ফটো উপলব্ধ
364 নাম : বীনা গড় স্বামীৰ নাম: বিশ্ৰাম গড় ঘৰ নং : 306 বয়স : 52 লিঙ্গ : মহিলা	CXH1042202 ফটো উপলব্ধ	365 নাম : মংলী গড় স্বামীৰ নাম: চন্টাৰাম গড় ঘৰ নং : 306 বয়স : 48 লিঙ্গ : মহিলা	CXH1042213 ফটো উপলব্ধ	E 366 নাম : দুখ গড় পিতাৰ নাম: বিচৰাম গড় ঘৰ নং : 306 বয়স : 35 লিঙ্গ : পুৰুষ	CXH0471813 ফটো উপলব্ধ
367 নাম : টিকু গড় পিতাৰ নাম: বিচৰাম গড় ঘৰ নং : 306 বয়স : 31 লিঙ্গ : পুৰুষ	CXH0471888 ফটো উপলব্ধ	368 নাম : পাৰ বাউৰী স্বামীৰ নাম: টিকু গড় ঘৰ নং : 306 বয়স : 29 লিঙ্গ : মহিলা	CXH0466094 ফটো উপলব্ধ	369 নাম : কুন্তী গড় স্বামীৰ নাম: দুখ গড় ঘৰ নং : 306 বয়স : 29 লিঙ্গ : মহিলা	CXH0466086 ফটো উপলব্ধ
370 নাম : শংকৰ গড় পিতাৰ নাম: সন্তৰাম গড় ঘৰ নং : 306 বয়স : 23 লিঙ্গ : পুৰুষ	TOX0015974 ফটো উপলব্ধ	371 নাম : দেবাৰু গড় পিতাৰ নাম: দুলাল গড় ঘৰ নং : 309 বয়স : 48 লিঙ্গ : পুৰুষ	CXH1042235 ফটো উপলব্ধ	372 নাম : জোনালী গড় স্বামীৰ নাম: বাজু গড় ঘৰ নং : 309 বয়স : 45 লিঙ্গ : মহিলা	CXH1042246 ফটো উপলব্ধ
373 নাম : দিষ্টী গড় পিতাৰ নাম: দেবাৰু গড় ঘৰ নং : 309 বয়স : 22 লিঙ্গ : মহিলা	CXH9281643 ফটো উপলব্ধ	374 নাম : বাচিয়া ওৰাং স্বামীৰ নাম: চুকা ওৰাং ঘৰ নং : 308 বয়স : 73 লিঙ্গ : মহিলা	CXH1042268 ফটো উপলব্ধ	375 নাম : অজয় ওৰাং পিতাৰ নাম: চুকা ওৰাং ঘৰ নং : 308 বয়স : 50 লিঙ্গ : পুৰুষ	CXH1042279 ফটো উপলব্ধ
376 নাম : ৰমী ওৰাং স্বামীৰ নাম: অজয় ওৰাং ঘৰ নং : 308 বয়স : 48 লিঙ্গ : মহিলা	CXH1042280 ফটো উপলব্ধ	377 নাম : চিৰানী ওৰাং পিতাৰ নাম: চুকা ওৰাং ঘৰ নং : 308 বয়স : 44 লিঙ্গ : মহিলা	CXH0423012 ফটো উপলব্ধ	378 নাম : আকাশ ওৰাং পিতাৰ নাম: অজয় ওৰাং ঘৰ নং : 308 বয়স : 25 লিঙ্গ : পুৰুষ	CXH0322057 ফটো উপলব্ধ
379 নাম : চেনিমাই চাহ ওৰাং স্বামীৰ নাম: আকাশ ওৰাং ঘৰ নং : 308 বয়স : 22 লিঙ্গ : মহিলা	CXH0513325 ফটো উপলব্ধ	380 নাম : ৰাজবতী তছা পিতাৰ নাম: নকুল তছা ঘৰ নং : 309 বয়স : 70 লিঙ্গ : মহিলা	CXH1042304 ফটো উপলব্ধ	381 নাম : উত্তম তছা পিতাৰ নাম: কৃষ্ণ তছা ঘৰ নং : 309 বয়স : 48 লিঙ্গ : পুৰুষ	CXH1042315 ফটো উপলব্ধ
382 নাম : মেথিলা তছা স্বামীৰ নাম: উত্তম তছা ঘৰ নং : 309 বয়স : 45 লিঙ্গ : মহিলা	CXH1042326 ফটো উপলব্ধ	E 383 নাম : আশা কয়া স্বামীৰ নাম: মধু কয়া ঘৰ নং : 310 বয়স : 62 লিঙ্গ : মহিলা	CXH1042337 ফটো উপলব্ধ	384 নাম : মংলু কয়া পিতাৰ নাম: মধু কয়া ঘৰ নং : 310 বয়স : 43 লিঙ্গ : পুৰুষ	CXH0393314 ফটো উপলব্ধ
385 নাম : পৰ্নিমা কয়া পিতাৰ নাম: মধু কয়া ঘৰ নং : 310 বয়স : 40 লিঙ্গ : মহিলা	CXH1042359 ফটো উপলব্ধ	386 নাম : জানকী লোধী স্বামীৰ নাম: মহাবীৰ লোধী ঘৰ নং : 311 বয়স : 68 লিঙ্গ : মহিলা	CXH1042360 ফটো উপলব্ধ	387 নাম : বিৰ্জু লোধী পিতাৰ নাম: মহাবীৰ লোধী ঘৰ নং : 311 বয়স : 40 লিঙ্গ : মহিলা	CXH0486167 ফটো উপলব্ধ
388 নাম : মাধনী লোধী স্বামীৰ নাম: বিৰ্জু লোধী ঘৰ নং : 311 বয়স : 32 লিঙ্গ : মহিলা	CXH0487223 ফটো উপলব্ধ	389 নাম : চাহ মেহেৰা পিতাৰ নাম: বিৰছা মেহেৰা ঘৰ নং : 312 বয়স : 58 লিঙ্গ : পুৰুষ	CXH1042382 ফটো উপলব্ধ	390 নাম : আশা মেহেৰা স্বামীৰ নাম: চাহ মেহেৰা ঘৰ নং : 312 বয়স : 55 লিঙ্গ : মহিলা	CXH1042393 ফটো উপলব্ধ



391 নাম : দীপা তাঁতি স্বামীৰ নাম: অৰুণ তাঁতি ঘৰ নং : 312 বয়স : 29 লিঙ্গ : মহিলা	CXH9273889 ফটো উপলব্ধ	392 নাম : বামা কুয়া পিতাৰ নাম: দৰা কয়া ঘৰ নং : 323 বয়স : 54 লিঙ্গ : পুৰুষ	CXH1042439 ফটো উপলব্ধ	E 393 নাম : শকুন্তলা কয়া স্বামীৰ নাম: হৰিপ্ৰসাদ কয়া ঘৰ নং : 313 বয়স : 50 লিঙ্গ : মহিলা	CXH1042417 ফটো উপলব্ধ
394 নাম : তুফান মৃদা পিতাৰ নাম: হৰিকান্ত মৃদা ঘৰ নং : 318 বয়স : 46 লিঙ্গ : পুৰুষ	CXH1042462 ফটো উপলব্ধ	395 নাম : অনিতা মৃদা স্বামীৰ নাম: তুফান মৃদা ঘৰ নং : 318 বয়স : 44 লিঙ্গ : মহিলা	CXH1042440 ফটো উপলব্ধ	396 নাম : লক্ষী মিৰ্কা স্বামীৰ নাম: ধনৰাজ মিৰ্কা ঘৰ নং : 314 বয়স : 26 লিঙ্গ : মহিলা	CXH9282575 ফটো উপলব্ধ
397 নাম : ধনৰাজ মিৰ্কা পিতাৰ নাম: তুফান মিৰ্কা ঘৰ নং : 318 বয়স : 26 লিঙ্গ : পুৰুষ	CXH9282617 ফটো উপলব্ধ	398 নাম : অপৰ্না মিৰ্কা স্বামীৰ নাম: মঙ্গল মিৰ্কা ঘৰ নং : 318 বয়স : 24 লিঙ্গ : মহিলা	CXH9282567 ফটো উপলব্ধ	399 নাম : মংগল মিৰ্কা পিতাৰ নাম: তুফান মিৰ্কা ঘৰ নং : 318 বয়স : 23 লিঙ্গ : পুৰুষ	CXH0422865 ফটো উপলব্ধ
400 নাম : শ্যাম কুয়া পিতাৰ নাম: বামু কয়া ঘৰ নং : 315 বয়স : 65 লিঙ্গ : পুৰুষ	CXH1042473 ফটো উপলব্ধ	401 নাম : লক্ষ্মী সতনামী পিতাৰ নাম: শ্যাম কুয়া ঘৰ নং : 315 বয়স : 22 লিঙ্গ : মহিলা	TOX0028688 ফটো উপলব্ধ	402 নাম : সোনাৰাম ভূঞা পিতাৰ নাম: জোপু ভূঞা ঘৰ নং : 316 বয়স : 70 লিঙ্গ : পুৰুষ	CXH1042495 ফটো উপলব্ধ
403 নাম : উৰ্মিলা ভূঞা স্বামীৰ নাম: সোনাৰাম ভূঞা ঘৰ নং : 316 বয়স : 65 লিঙ্গ : মহিলা	CXH1042508 ফটো উপলব্ধ	404 নাম : দ্ৰোপতি ভূঞা স্বামীৰ নাম: সোনাৰাম ভূঞা ঘৰ নং : 316 বয়স : 60 লিঙ্গ : মহিলা	CXH1042519 ফটো উপলব্ধ	405 নাম : ববিতা ভূঞা স্বামীৰ নাম: গনেশ ভূঞা ঘৰ নং : 316 বয়স : 22 লিঙ্গ : মহিলা	CXH9285016 ফটো উপলব্ধ
E 406 নাম : হৰেন তাঁতি পিতাৰ নাম: ধনমিং তাঁতি ঘৰ নং : 319 বয়স : 75 লিঙ্গ : পুৰুষ	CXH1042564 ফটো উপলব্ধ	407 নাম : শান্তী তাঁতি স্বামীৰ নাম: হৰেন তাঁতি ঘৰ নং : 319 বয়স : 68 লিঙ্গ : মহিলা	CXH1042575 ফটো উপলব্ধ	408 নাম : বহাগী তাঁতি পিতাৰ নাম: গণপতি তাঁতি ঘৰ নং : 319 বয়স : 52 লিঙ্গ : মহিলা	CXH0291476 ফটো উপলব্ধ
409 নাম : শ্যাম তাঁতি পিতাৰ নাম: হৰেন তাঁতি ঘৰ নং : 319 বয়স : 50 লিঙ্গ : পুৰুষ	CXH1042542 ফটো উপলব্ধ	410 নাম : অমৰ তাঁতি পিতাৰ নাম: হৰেন তাঁতি ঘৰ নং : 319 বয়স : 46 লিঙ্গ : পুৰুষ	CXH1042520 ফটো উপলব্ধ	411 নাম : মহেশ তাঁতি পিতাৰ নাম: চুৰেন তাঁতি ঘৰ নং : 319 বয়স : 33 লিঙ্গ : মহিলা	CXH0308577 ফটো উপলব্ধ
412 নাম : মিন তাঁতি স্বামীৰ নাম: অমৰ তাঁতি ঘৰ নং : 319 বয়স : 32 লিঙ্গ : মহিলা	CXH0291559 ফটো উপলব্ধ	413 নাম : বিনিতা তাঁতি স্বামীৰ নাম: শ্যাম তাঁতি ঘৰ নং : 319 বয়স : 31 লিঙ্গ : মহিলা	CXH0513275 ফটো উপলব্ধ	414 নাম : সীতা তাঁতি স্বামীৰ নাম: মহেশ তাঁতি ঘৰ নং : 319 বয়স : 27 লিঙ্গ : মহিলা	CXH0309179 ফটো উপলব্ধ
415 নাম : ইৰমা কুয়া পিতাৰ নাম: বামা কুয়া ঘৰ নং : 318 বয়স : 68 লিঙ্গ : পুৰুষ	CXH1042586 ফটো উপলব্ধ	416 নাম : বাহেল কুয়া স্বামীৰ নাম: ইৰমা কুয়া ঘৰ নং : 318 বয়স : 62 লিঙ্গ : মহিলা	CXH1042597 ফটো উপলব্ধ	417 নাম : বাজেশ কুয়া পিতাৰ নাম: ইৰমা কুয়া ঘৰ নং : 318 বয়স : 34 লিঙ্গ : পুৰুষ	CXH0211565 ফটো উপলব্ধ
418 নাম : হেমন্তী মাৰি পিতাৰ নাম: কাতিক মাৰি ঘৰ নং : 318 বয়স : 28 লিঙ্গ : মহিলা	TOX0045682 ফটো উপলব্ধ	E2 419 নাম : মনো বাউৰী স্বামীৰ নাম: জলধৰ বাউৰী ঘৰ নং : 318 বয়স : 65 লিঙ্গ : মহিলা	CXH1042600 ফটো উপলব্ধ	420 নাম : বতনলাল বাউৰী পিতাৰ নাম: জলধৰ বাউৰী ঘৰ নং : 318 বয়স : 43 লিঙ্গ : পুৰুষ	CXH0138651 ফটো উপলব্ধ



421 নাম : বাবলু বাউৰী পিতাৰ নাম: জলধৰ বাউৰী ঘৰ নং : ৩১৯ বয়স : 42 লিঙ্গ : পুৰুষ	CXH1042611 ফটো উপলব্ধ	422 নাম : বুথ বাউৰী স্বামীৰ নাম: বাবলু বাউৰী ঘৰ নং : ৩১৯ বয়স : 40 লিঙ্গ : মহিলা	CXH1531471 ফটো উপলব্ধ	423 নাম : চুফা ওৰাং পিতাৰ নাম: তুলসী ওৰাং ঘৰ নং : ৩২০ বয়স : 70 লিঙ্গ : পুৰুষ	CXH1042622 ফটো উপলব্ধ
424 নাম : দীনা খালকু পিতাৰ নাম: চুফা ওৰাং ঘৰ নং : ৩২০ বয়স : 29 লিঙ্গ : মহিলা	CXH0041178 ফটো উপলব্ধ	425 নাম : জহন কয়া পিতাৰ নাম: পান্দু কয়া ঘৰ নং : ৩২১ বয়স : 65 লিঙ্গ : পুৰুষ	CXH1042666 ফটো উপলব্ধ	426 নাম : বুমা কয়া স্বামীৰ নাম: জহন কয়া ঘৰ নং : ৩২১ বয়স : 55 লিঙ্গ : মহিলা	CXH1042644 ফটো উপলব্ধ
427 নাম : জুলী কয়া পিতাৰ নাম: জহন কয়া ঘৰ নং : ৩২১ বয়স : 33 লিঙ্গ : মহিলা	CXH0291757 ফটো উপলব্ধ	428 নাম : অন কয়া স্বামীৰ নাম: জয়ন্ত কয়া ঘৰ নং : ৩২১ বয়স : 29 লিঙ্গ : মহিলা	CXH0308601 ফটো উপলব্ধ	429 নাম : জয়ন্ত কয়া পিতাৰ নাম: জহন কয়া ঘৰ নং : ৩২১ বয়স : 28 লিঙ্গ : পুৰুষ	CXH0291807 ফটো উপলব্ধ
430 নাম : গোপাল কেওঁট পিতাৰ নাম: এতুবাৰী কেওঁট ঘৰ নং : ৩২২ বয়স : 65 লিঙ্গ : পুৰুষ	CXH1042677 ফটো উপলব্ধ	431 নাম : অৰ্জুন কেওঁট পিতাৰ নাম: গোপাল কেওঁট ঘৰ নং : ৩২২ বয়স : 38 লিঙ্গ : পুৰুষ	CXH1042688 ফটো উপলব্ধ	432 নাম : বিমলা কেওঁট স্বামীৰ নাম: অৰ্জুন কেওঁট ঘৰ নং : ৩২২ বয়স : 37 লিঙ্গ : মহিলা	CXH0291815 ফটো উপলব্ধ
433 নাম : চুকসিং গড় পিতাৰ নাম: প্ৰেমসিং গড় ঘৰ নং : ৩২৩ বয়স : 58 লিঙ্গ : পুৰুষ	CXH1042699 ফটো উপলব্ধ	434 নাম : দীপালি গড় স্বামীৰ নাম: চুকসিং গড় ঘৰ নং : ৩২৩ বয়স : 52 লিঙ্গ : মহিলা	CXH1042702 ফটো উপলব্ধ	435 নাম : হৰি গড় পিতাৰ নাম: চুকসিং গড় ঘৰ নং : ৩২৩ বয়স : 28 লিঙ্গ : পুৰুষ	CXH0311118 ফটো উপলব্ধ
436 নাম : বংমনি গড় পিতাৰ নাম: চুকসিং গড় ঘৰ নং : ৩২৩ বয়স : 26 লিঙ্গ : মহিলা	CXH0261610 ফটো উপলব্ধ	437 নাম : বশি গড় পিতাৰ নাম: চুকসিং গড় ঘৰ নং : ৩২৩ বয়স : 23 লিঙ্গ : মহিলা	CXH0422436 ফটো উপলব্ধ	438 নাম : ঋত গড় স্বামীৰ নাম: হৰি গড় ঘৰ নং : 323 বয়স : 22 লিঙ্গ : মহিলা	CXH9276197 ফটো উপলব্ধ
E 439 নাম : সাবিত্ৰী সত্ৰবামী স্বামীৰ নাম: তৰুন সত্ৰবামী ঘৰ নং : ৩২৪ বয়স : 45 লিঙ্গ : মহিলা	CXH1042724 ফটো উপলব্ধ	440 নাম : সৰস্বতী পানিকা স্বামীৰ নাম: গনেশ পানিকা ঘৰ নং : ৩২৫ বয়স : 75 লিঙ্গ : মহিলা	CXH1042735 ফটো উপলব্ধ	441 নাম : মায়ী পানিকা স্বামীৰ নাম: ৰীতেন পানিকা ঘৰ নং : ৩২৫ বয়স : 43 লিঙ্গ : মহিলা	CXH1042768 ফটো উপলব্ধ
442 নাম : উৰ্মিলা পানিকা স্বামীৰ নাম: তুফান পানিকা ঘৰ নং : ৩২৫ বয়স : 42 লিঙ্গ : মহিলা	CXH1042779 ফটো উপলব্ধ	443 নাম : দিপক কৰ্মকাৰ পিতাৰ নাম: চিৰিৰাম কৰ্মকাৰ ঘৰ নং : ৩২৬ বয়স : 40 লিঙ্গ : পুৰুষ	CXH1042791 ফটো উপলব্ধ	444 নাম : দিপালী কৰ্মকাৰ স্বামীৰ নাম: দিপক কৰ্মকাৰ ঘৰ নং : ৩২৬ বয়স : 30 লিঙ্গ : মহিলা	CXH0138354 ফটো উপলব্ধ
445 নাম : শিবচৰণ কৰ্মকাৰ পিতাৰ নাম: মোহন কৰ্মকাৰ ঘৰ নং : ৩২৭ বয়স : 65 লিঙ্গ : পুৰুষ	CXH1042804 ফটো উপলব্ধ	E 446 নাম : ৰামফল মূৰ্ধা পিতাৰ নাম: মংগা মূৰ্ধা ঘৰ নং : ৩২৮ বয়স : 60 লিঙ্গ : পুৰুষ	CXH1042815 ফটো উপলব্ধ	447 নাম : আছিফ মূৰ্ধা পিতাৰ নাম: ৰামফল মূৰ্ধা ঘৰ নং : ৩২৮ বয়স : 46 লিঙ্গ : পুৰুষ	CXH1531948 ফটো উপলব্ধ
448 নাম : লচমী মূৰ্ধা পিতাৰ নাম: ৰামফল মূৰ্ধা ঘৰ নং : ৩২৮ বয়স : 44 লিঙ্গ : মহিলা	CXH1532167 ফটো উপলব্ধ	449 নাম : অমৰ নায়ক পিতাৰ নাম: কাতীক নায়ক ঘৰ নং : ৩২৯ বয়স : 40 লিঙ্গ : পুৰুষ	CXH1042837 ফটো উপলব্ধ	E 450 নাম : মৌচমী নায়ক স্বামীৰ নাম: বিজু নায়ক ঘৰ নং : ৩২৯ বয়স : 40 লিঙ্গ : মহিলা	CXH0292078 ফটো উপলব্ধ



E 451 নাম : বিৰ্জ নায়ক অন্যান্য: মৌচুমী নায়ক ঘৰ নং : ৩২৯ বয়স : ৪৭ লিঙ্গ : পুৰুষ	CXH0465690 ফটো উপলব্ধ	452 নাম : চুচীলা নায়ক স্বামীৰ নাম: অমৰ নায়ক ঘৰ নং : ৩২৯ বয়স : 30 লিঙ্গ : মহিলা	CXH0252619 ফটো উপলব্ধ	453 নাম : যশোদা গড় স্বামীৰ নাম: সুকদেউ গড় ঘৰ নং : ৩৩০ বয়স : 66 লিঙ্গ : মহিলা	CXH1042848 ফটো উপলব্ধ
454 নাম : অভিজিত গড় মাতৃৰ নাম: যশোদা গড় ঘৰ নং : ৩৩০ বয়স : 32 লিঙ্গ : পুৰুষ	CXH0007907 ফটো উপলব্ধ	455 নাম : হিমাধী গড় মাতৃৰ নাম: যশোদা গড় ঘৰ নং : ৩৩০ বয়স : 27 লিঙ্গ : মহিলা	CXH0130211 ফটো উপলব্ধ	456 নাম : লালেশ্বৰী গড় স্বামীৰ নাম: কাম্মা গড় ঘৰ নং : ৩৩১ বয়স : 70 লিঙ্গ : মহিলা	CXH1042860 ফটো উপলব্ধ
457 নাম : দুৰ্গা প্ৰসাদ তাঁতী পিতাৰ নাম: বৃপেশ্বৰ তাঁতী ঘৰ নং : ৩৩২ বয়স : 39 লিঙ্গ : পুৰুষ	CXH1509951 ফটো উপলব্ধ	458 নাম : বেহুলা তাঁতী পিতাৰ নাম: বৃপেশ্বৰ তাঁতী ঘৰ নং : ৩৩২ বয়স : 35 লিঙ্গ : মহিলা	CXH1509882 ফটো উপলব্ধ	459 নাম : তৰণী তাঁতী পিতাৰ নাম: বৃপেশ্বৰ তাঁতী ঘৰ নং : ৩৩২ বয়স : 33 লিঙ্গ : পুৰুষ	CXH1531540 ফটো উপলব্ধ
460 নাম : বিনীতা তাঁতী পিতাৰ নাম: বৃপেশ্বৰ তাঁতী ঘৰ নং : ৩৩২ বয়স : 32 লিঙ্গ : মহিলা	CXH0130161 ফটো উপলব্ধ	461 নাম : লচমী তাঁতী পিতাৰ নাম: বৃপেশ্বৰ তাঁতী ঘৰ নং : ৩৩২ বয়স : 30 লিঙ্গ : মহিলা	CXH1531584 ফটো উপলব্ধ	462 নাম : নিৰ্মলা গোৱালা স্বামীৰ নাম: অবিৰাজ গোৱালা ঘৰ নং : ৩৩৩ বয়স : 45 লিঙ্গ : মহিলা	CXH1042928 ফটো উপলব্ধ
463 নাম : মৰমী দাস স্বামীৰ নাম: পংকজ দাস ঘৰ নং : 333 বয়স : 33 লিঙ্গ : মহিলা	TOX0033829 ফটো উপলব্ধ	464 নাম : কৃষ্ণা গোৱালা পিতাৰ নাম: অৰী গোৱালা ঘৰ নং : 333 বয়স : 23 লিঙ্গ : মহিলা	CXH9252214 ফটো উপলব্ধ	465 নাম : কিৰেন মুদী পিতাৰ নাম: সুইদেব মুদী ঘৰ নং : ৩৩৪ বয়স : 39 লিঙ্গ : পুৰুষ	CXH1042962 ফটো উপলব্ধ
# 466 নাম : টুটমনি মুদী স্বামীৰ নাম: কিৰণ মুদী ঘৰ নং : ৩৩৪ বয়স : 38 লিঙ্গ : মহিলা	CXH0042556 ফটো উপলব্ধ	467 নাম : তিহাৰ আকোৰা পিতাৰ নাম: গকুল আকোৰা ঘৰ নং : ৩৩৬ বয়স : 62 লিঙ্গ : পুৰুষ	CXH1042984 ফটো উপলব্ধ	468 নাম : অৰনা আকোৰা স্বামীৰ নাম: তিহাৰু আকোৰা ঘৰ নং : ৩৩৬ বয়স : 57 লিঙ্গ : মহিলা	CXH1042995 ফটো উপলব্ধ
469 নাম : মিনো আকোঁৰা পিতাৰ নাম: তিহাৰু আকোঁৰা ঘৰ নং : ৩৩৬ বয়স : 32 লিঙ্গ : মহিলা	CXH1532225 ফটো উপলব্ধ	E 470 নাম : নমী গোৱালা স্বামীৰ নাম: কৰিৰাজ গোৱালা ঘৰ নং : ৩৪০ বয়স : 48 লিঙ্গ : মহিলা	CXH1043078 ফটো উপলব্ধ	E 471 নাম : আনন্দ কয়া পিতাৰ নাম: পাণ্ডু কয়া ঘৰ নং : ৩৪১ বয়স : 75 লিঙ্গ : পুৰুষ	CXH1043090 ফটো উপলব্ধ
472 নাম : লক্ষীমনি কয়া স্বামীৰ নাম: আনন্দ কয়া ঘৰ নং : ৩৪১ বয়স : 71 লিঙ্গ : মহিলা	CXH1043103 ফটো উপলব্ধ	473 নাম : সুভাশ কয়া পিতাৰ নাম: আনন্দ কয়া ঘৰ নং : ৩৪১ বয়স : 45 লিঙ্গ : পুৰুষ	CXH0043026 ফটো উপলব্ধ	474 নাম : এতুবাবী ওৰাং স্বামীৰ নাম: চান্দা ওৰাং ঘৰ নং : ৩৪২ বয়স : 65 লিঙ্গ : মহিলা	CXH1043114 ফটো উপলব্ধ
475 নাম : দিপক ওৰাং মাতৃৰ নাম: এতুবাবী ওৰাং ঘৰ নং : ৩৪২ বয়স : 36 লিঙ্গ : পুৰুষ	CXH1531562 ফটো উপলব্ধ	# 476 নাম : পিংকী ওৰাং স্বামীৰ নাম: দিপক ওৰাং ঘৰ নং : ৩৪২ বয়স : 31 লিঙ্গ : মহিলা	CXH0043216 ফটো উপলব্ধ	477 নাম : মেৰী মাল স্বামীৰ নাম: ৰাজু পালকুৰ্মী ঘৰ নং : ৩৪৩ বয়স : 58 লিঙ্গ : মহিলা	CXH1043147 ফটো উপলব্ধ
478 নাম : ৰাজু মালকুৰ্মী পিতাৰ নাম: পেটেল মালকুৰ্মী ঘৰ নং : 343 বয়স : 50 লিঙ্গ : পুৰুষ	TOX0042077 ফটো উপলব্ধ	479 নাম : চুনিতা মাল পিতাৰ নাম: ৰাজু মাল ঘৰ নং : ৩৪৩ বয়স : 32 লিঙ্গ : মহিলা	CXH0308932 ফটো উপলব্ধ	480 নাম : মমী মাল পিতাৰ নাম: ৰাজু মাল ঘৰ নং : ৩৪৩ বয়স : 27 লিঙ্গ : মহিলা	CXH0212183 ফটো উপলব্ধ



481 নাম : মৌচুমী মাল মাতৃৰ নাম: ৰাজু মাল ঘৰ নং : 343 বয়স : 24 লিঙ্গ : মহিলা	CXH9255456 ফটো উপলব্ধ	482 নাম : জিতেন পাচোবান পিতাৰ নাম: কালিদাস পাচোবান ঘৰ নং : 388 বয়স : 68 লিঙ্গ : পুৰুষ	CXH1043158 ফটো উপলব্ধ	483 নাম : মঞ্জু পাচোবান স্বামীৰ নাম: জিতেন পাচোবান ঘৰ নং : 388 বয়স : 60 লিঙ্গ : মহিলা	CXH1043169 ফটো উপলব্ধ
484 নাম : অশোক চাওঁৰা পিতাৰ নাম: কৃষ্ণ চাওঁৰা ঘৰ নং : 385 বয়স : 50 লিঙ্গ : পুৰুষ	CXH1043170 ফটো উপলব্ধ	485 নাম : লক্ষী চাওঁৰা স্বামীৰ নাম: অশোক চাওঁৰা ঘৰ নং : 385 বয়স : 44 লিঙ্গ : মহিলা	CXH1043181 ফটো উপলব্ধ	486 নাম : মনিছা চাওঁৰা পিতাৰ নাম: অশোক চাওঁৰা ঘৰ নং : 385 বয়স : 26 লিঙ্গ : মহিলা	CXH0309039 ফটো উপলব্ধ
487 নাম : অভিষেক চাওঁৰা পিতাৰ নাম: অশোক চাওঁৰা ঘৰ নং : 385 বয়স : 23 লিঙ্গ : পুৰুষ	CXH9281635 ফটো উপলব্ধ	488 নাম : ৰাধা মূড়া স্বামীৰ নাম: মেঘনাথ মূড়া ঘৰ নং : 386 বয়স : 68 লিঙ্গ : মহিলা	CXH1043205 ফটো উপলব্ধ	489 নাম : ৰাজু মূড়া পিতাৰ নাম: মেঘনাথ মূড়া ঘৰ নং : 386 বয়স : 40 লিঙ্গ : পুৰুষ	CXH1043216 ফটো উপলব্ধ
490 নাম : তাবিতা মূৰা স্বামীৰ নাম: ৰাজু মূৰা ঘৰ নং : 386 বয়স : 36 লিঙ্গ : মহিলা	CXH0292599 ফটো উপলব্ধ	# 491 নাম : ৰূপা ওৰাং স্বামীৰ নাম: কিষণ ওৰাং ঘৰ নং : 374 বয়স : 33 লিঙ্গ : মহিলা	CXH1531460 ফটো উপলব্ধ	492 নাম : ৰঞ্জীতা ভূমিজ স্বামীৰ নাম: চন্দ্ৰ ভূমিজ ঘৰ নং : 387 বয়স : 45 লিঙ্গ : মহিলা	CXH1043250 ফটো উপলব্ধ
493 নাম : সুনীল প্ৰজা পিতাৰ নাম: বিনোদ প্ৰজা ঘৰ নং : 388 বয়স : 52 লিঙ্গ : পুৰুষ	CXH1043272 ফটো উপলব্ধ	494 নাম : কুমাৰী প্ৰজা স্বামীৰ নাম: সুনীল প্ৰজা ঘৰ নং : 388 বয়স : 48 লিঙ্গ : মহিলা	CXH1043283 ফটো উপলব্ধ	495 নাম : অজিত মূড়া অন্যান্য: চৰণ মূড়া ঘৰ নং : 349ক বয়স : 40 লিঙ্গ : পুৰুষ	CXH1531482 ফটো উপলব্ধ
496 নাম : লচমী মূড়া অন্যান্য: চৰণ মূড়া ঘৰ নং : 389ক বয়স : 36 লিঙ্গ : মহিলা	CXH1531620 ফটো উপলব্ধ	497 নাম : চিবানী মিৰ্ধা স্বামীৰ নাম: ৰঘুনাথ মিৰ্ধা ঘৰ নং : 389ক বয়স : 29 লিঙ্গ : মহিলা	CXH0465815 ফটো উপলব্ধ	498 নাম : সৰমাই গোৱালা স্বামীৰ নাম: দেবেৰীয়া গোৱালা ঘৰ নং : 351 বয়স : 70 লিঙ্গ : মহিলা	CXH1043352 ফটো উপলব্ধ
499 নাম : ৰামদয়াল কেওঁট পিতাৰ নাম: ফাগুৰাম কেওঁট ঘৰ নং : 352 বয়স : 60 লিঙ্গ : পুৰুষ	CXH1043385 ফটো উপলব্ধ	500 নাম : বিৰচমণী কেওঁট স্বামীৰ নাম: ৰামদয়াল কেওঁট ঘৰ নং : 352 বয়স : 55 লিঙ্গ : মহিলা	CXH1043363 ফটো উপলব্ধ	501 নাম : প্ৰমিলা কেওঁট পিতাৰ নাম: ৰামদয়াল কেওঁট ঘৰ নং : 352 বয়স : 33 লিঙ্গ : মহিলা	CXH0254029 ফটো উপলব্ধ
502 নাম : সঞ্জয় কেওঁট পিতাৰ নাম: ৰামদয়াল কেওঁট ঘৰ নং : 352 বয়স : 30 লিঙ্গ : পুৰুষ	CXH0254045 ফটো উপলব্ধ	503 নাম : চুখতী কেওঁট স্বামীৰ নাম: সঞ্জয় কেওঁট ঘৰ নং : 352 বয়স : 27 লিঙ্গ : মহিলা	CXH0311084 ফটো উপলব্ধ	504 নাম : জুনকা গড় স্বামীৰ নাম: আচাৰু গড় ঘৰ নং : 358 বয়স : 50 লিঙ্গ : মহিলা	CXH1043410 ফটো উপলব্ধ
505 নাম : আৰ্লিছ গড় পিতাৰ নাম: আচাৰু গড় ঘৰ নং : 358 বয়স : 26 লিঙ্গ : মহিলা	CXH0309146 ফটো উপলব্ধ	506 নাম : চেমচন্দ্ৰ গড় পিতাৰ নাম: আচাৰু গড় ঘৰ নং : 358 বয়স : 24 লিঙ্গ : পুৰুষ	CXH0487330 ফটো উপলব্ধ	E 507 নাম : কুল কোঁৱৰ পিতাৰ নাম: অটো কোঁৱৰ ঘৰ নং : 356 বয়স : 80 লিঙ্গ : পুৰুষ	CXH1043465 ফটো উপলব্ধ
508 নাম : অনিমা কোঁৱৰ স্বামীৰ নাম: কুল কোঁৱৰ ঘৰ নং : 356 বয়স : 72 লিঙ্গ : মহিলা	CXH1043476 ফটো উপলব্ধ	509 নাম : ৰানা কোঁৱৰ পিতাৰ নাম: কুল কোঁৱৰ ঘৰ নং : 356 বয়স : 52 লিঙ্গ : পুৰুষ	CXH1043443 ফটো উপলব্ধ	# 510 নাম : অৰূপ জ্যোতি কোঁৱৰ পিতাৰ নাম: কুল কোঁৱৰ ঘৰ নং : 356 বয়স : 48 লিঙ্গ : পুৰুষ	CXH1043487 ফটো উপলব্ধ



511 নাম : লীনা কোঁৱৰ স্বামীৰ নাম : অৰূপ জ্যোতি কোঁৱৰ ঘৰ নং : ৩৫৬ বয়স : 34 লিঙ্গ : মহিলা	CXH0211144 ফটো উপলব্ধ	512 নাম : ক্ষেত্ৰধৰ বৰদলৈ পিতাৰ নাম : কনক চন্দ বৰদলৈ ঘৰ নং : ৩৫৭ বয়স : 61 লিঙ্গ : পুৰুষ	CXH1043498 ফটো উপলব্ধ	513 নাম : চপ্লা বৰদলৈ স্বামীৰ নাম : ক্ষেত্ৰধৰ বৰদলৈ ঘৰ নং : ৩৫৭ বয়স : 53 লিঙ্গ : মহিলা	CXH1043501 ফটো উপলব্ধ
514 নাম : পৰিসিতা বৰদলৈ পিতাৰ নাম : ক্ষেত্ৰধৰ বৰদলৈ ঘৰ নং : ৩৫৭ বয়স : 28 লিঙ্গ : মহিলা	CXH0103614 ফটো উপলব্ধ	515 নাম : দিপান্দিতা বৰদলৈ পিতাৰ নাম : ক্ষেত্ৰধৰ বৰদলৈ ঘৰ নং : ৩৫৭ বয়স : 27 লিঙ্গ : মহিলা	CXH0103630 ফটো উপলব্ধ	516 নাম : হিমাদ্ৰী বৰদলৈ পিতাৰ নাম : ক্ষেত্ৰধৰ বৰদলৈ ঘৰ নং : ৩৫৭ বয়স : 23 লিঙ্গ : মহিলা	CXH0465831 ফটো উপলব্ধ
517 নাম : জয়প্ৰকাশ বজক পিতাৰ নাম : য়মুনাপ্ৰসাদ বজক ঘৰ নং : ৩৫৯ বয়স : 60 লিঙ্গ : পুৰুষ	CXH1043534 ফটো উপলব্ধ	S 518 নাম : জ্যোতিদেৱী বজক স্বামীৰ নাম : জয়প্ৰকাশ বজক ঘৰ নং : ৩৫৯ বয়স : 55 লিঙ্গ : মহিলা	CXH1043545 ফটো উপলব্ধ	S 519 নাম : ৰথিন বজক পিতাৰ নাম : জয়প্ৰকাশ বজক ঘৰ নং : ৩৫৯ বয়স : 54 লিঙ্গ : পুৰুষ	CXH1043556 ফটো উপলব্ধ
S 520 নাম : সঞ্জীৱ বজক পিতাৰ নাম : জয়প্ৰকাশ বজক ঘৰ নং : ৩৫৯ বয়স : 26 লিঙ্গ : পুৰুষ	CXH0044248 ফটো উপলব্ধ	521 নাম : সুমন মাদগী পিতাৰ নাম : মানিক মাদগী ঘৰ নং : ৩৬০ বয়স : 45 লিঙ্গ : মহিলা	CXH1043590 ফটো উপলব্ধ	522 নাম : গংগাধৰ মাদগী পিতাৰ নাম : মানিক মাদগী ঘৰ নং : 360 বয়স : 44 লিঙ্গ : পুৰুষ	CXH9268012 ফটো উপলব্ধ
523 নাম : বীনা চৌধুৰী স্বামীৰ নাম : মুগেন চৌধুৰী ঘৰ নং : ৩৬১ বয়স : 62 লিঙ্গ : মহিলা	CXH1043636 ফটো উপলব্ধ	524 নাম : বিদ্যুত চৌধুৰী পিতাৰ নাম : মুগেন চৌধুৰী ঘৰ নং : ৩৬১ বয়স : 42 লিঙ্গ : পুৰুষ	CXH1043647 ফটো উপলব্ধ	525 নাম : বিজ্ঞ নেওগ চৌধুৰী অন্যান্য : বিদ্যুত চৌধুৰী ঘৰ নং : ৩৬১ বয়স : 40 লিঙ্গ : মহিলা	CXH0007908 ফটো উপলব্ধ
526 নাম : লক্ষীৰাম চাহ পিতাৰ নাম : পুনত চাহ ঘৰ নং : ৩৬২ বয়স : 68 লিঙ্গ : পুৰুষ	CXH1043658 ফটো উপলব্ধ	527 নাম : ৰহিত চাহ পিতাৰ নাম : লক্ষীৰাম চাহ ঘৰ নং : ৩৬২ বয়স : 42 লিঙ্গ : পুৰুষ	CXH1043669 ফটো উপলব্ধ	528 নাম : শুভদ্রা চাহ স্বামীৰ নাম : ৰহিত চাহ ঘৰ নং : ৩৬২ বয়স : 35 লিঙ্গ : মহিলা	CXH1043681 ফটো উপলব্ধ
E 529 নাম : হৰিচন্দ্ৰ তাঁতী পিতাৰ নাম : চন্দ্ৰ তাঁতী ঘৰ নং : ৩৬৩ বয়স : 62 লিঙ্গ : পুৰুষ	CXH1043692 ফটো উপলব্ধ	530 নাম : কৰ্ণবতী তাঁতী স্বামীৰ নাম : হৰিচন্দ্ৰ তাঁতী ঘৰ নং : ৩৬৩ বয়স : 58 লিঙ্গ : মহিলা	CXH1043705 ফটো উপলব্ধ	531 নাম : চন্দ্ৰ তাঁতী পিতাৰ নাম : হৰিচন্দ্ৰ তাঁতী ঘৰ নং : ৩৬৩ বয়স : 31 লিঙ্গ : পুৰুষ	CXH0322032 ফটো উপলব্ধ
532 নাম : মাইনা তাঁতী স্বামীৰ নাম : চন্দ্ৰ তাঁতী ঘৰ নং : 363 বয়স : 25 লিঙ্গ : মহিলা	CXH9281353 ফটো উপলব্ধ	533 নাম : বৃধুৱা ওৰাং পিতাৰ নাম : বিছা ওৰাং ঘৰ নং : ৩৬৪ বয়স : 64 লিঙ্গ : পুৰুষ	CXH1043716 ফটো উপলব্ধ	534 নাম : খিধেশ্বৰী ওৰাং স্বামীৰ নাম : বৃধুৱা ওৰাং ঘৰ নং : ৩৬৪ বয়স : 58 লিঙ্গ : মহিলা	CXH1043727 ফটো উপলব্ধ
535 নাম : বিবিকা ওৰাং পিতাৰ নাম : বৃধুৱা ওৰাং ঘৰ নং : ৩৬৪ বয়স : 31 লিঙ্গ : মহিলা	CXH1532076 ফটো উপলব্ধ	536 নাম : এলিজাবেদ ওৰাং পিতাৰ নাম : বৃধুৱা ওৰাং ঘৰ নং : ৩৬৪ বয়স : 29 লিঙ্গ : মহিলা	CXH1532087 ফটো উপলব্ধ	537 নাম : চমাৰী ওৰাং স্বামীৰ নাম : বাইনা ওৰাং ঘৰ নং : ৩৬৬ বয়স : 67 লিঙ্গ : মহিলা	CXH1043772 ফটো উপলব্ধ
538 নাম : দেবজিত ওৰাং পিতাৰ নাম : বাইনা ওৰাং ঘৰ নং : ৩৬৬ বয়স : 48 লিঙ্গ : পুৰুষ	CXH1043783 ফটো উপলব্ধ	539 নাম : তৰুন ওৰাং পিতাৰ নাম : বাইনা ওৰাং ঘৰ নং : ৩৬৬ বয়স : 43 লিঙ্গ : পুৰুষ	CXH1043794 ফটো উপলব্ধ	# 540 নাম : ৰুমী তাঁতী পিতাৰ নাম : ভিক্ষাৰী তাঁতী ঘৰ নং : ৩৬৬ বয়স : 41 লিঙ্গ : মহিলা	CXH1016677 ফটো উপলব্ধ



541 নাম : আৰতী ওৰাং স্বামীৰ নাম: তৰুন ওৰাং ঘৰ নং : ৩৬৬ বয়স : 31 লিঙ্গ : মহিলা	CXH0466045 ফটো উপলব্ধ	542 নাম : আনন্দ ওৰাং পিতাৰ নাম: বুধুবা ওৰাং ঘৰ নং : ৩৬৮ বয়স : 60 লিঙ্গ : পুৰুষ	CXH1043829 ফটো উপলব্ধ	543 নাম : মাকন ওৰাং স্বামীৰ নাম: আনন্দ ওৰাং ঘৰ নং : ৩৬৮ বয়স : 45 লিঙ্গ : মহিলা	CXH1043830 ফটো উপলব্ধ
544 নাম : প্ৰীতি ওৰাং পিতাৰ নাম: আনন্দ ওৰাং ঘৰ নং : 368 বয়স : 21 লিঙ্গ : মহিলা	TOX0133256 ফটো উপলব্ধ	545 নাম : লাঠিয়া ওৰাং পিতাৰ নাম: বুধুবা ওৰাং ঘৰ নং : ৩৬৯ বয়স : 65 লিঙ্গ : পুৰুষ	CXH1043841 ফটো উপলব্ধ	546 নাম : মঞ্জু ওৰাং স্বামীৰ নাম: লাঠিয়া ওৰাং ঘৰ নং : ৩৬৯ বয়স : 60 লিঙ্গ : মহিলা	CXH1043852 ফটো উপলব্ধ
547 নাম : ৰঞ্জিত ওৰাং পিতাৰ নাম: লাঠিয়া ওৰাং ঘৰ নং : ৩৬৯ বয়স : 41 লিঙ্গ : পুৰুষ	CXH1043863 ফটো উপলব্ধ	548 নাম : মিনতি ওৰাং স্বামীৰ নাম: ৰঞ্জিত ওৰাং ঘৰ নং : 369 বয়স : 36 লিঙ্গ : মহিলা	CXH9283466 ফটো উপলব্ধ	549 নাম : শ্ৰেণী ওৰাং পিতাৰ নাম: লাঠিয়া ওৰাং ঘৰ নং : ৩৬৯ বয়স : 30 লিঙ্গ : মহিলা	CXH0128108 ফটো উপলব্ধ
550 নাম : জীতেন্ মুৰা পিতাৰ নাম: জীতুৰাম মুৰা ঘৰ নং : ৩৭১ বয়স : 45 লিঙ্গ : পুৰুষ	CXH1043896 ফটো উপলব্ধ	551 নাম : চঞ্জু মুৰা স্বামীৰ নাম: চন্দ্ৰ মুৰা ঘৰ নং : ৩৭১ বয়স : 44 লিঙ্গ : মহিলা	CXH0293118 ফটো উপলব্ধ	552 নাম : চন্দ্ৰ মুৰা পিতাৰ নাম: জীতুৰাম মুৰা ঘৰ নং : ৩৭১ বয়স : 42 লিঙ্গ : পুৰুষ	CXH1043909 ফটো উপলব্ধ
553 নাম : দুৰ্গাধৰ মুৰা পিতাৰ নাম: জীতুৰাম মুৰা ঘৰ নং : ৩৭১ বয়স : 40 লিঙ্গ : পুৰুষ	CXH1043910 ফটো উপলব্ধ	554 নাম : মণ্ডি টিকী স্বামীৰ নাম: দুৰ্গাধৰ মুৰা ঘৰ নং : ৩৭১ বয়স : 39 লিঙ্গ : মহিলা	CXH0422998 ফটো উপলব্ধ	555 নাম : মীনা ওৰাং স্বামীৰ নাম: মহুৰা ওৰাং ঘৰ নং : ৩৭২ বয়স : 70 লিঙ্গ : মহিলা	CXH1043932 ফটো উপলব্ধ
556 নাম : কাচিয়া ওৰাং পিতাৰ নাম: চমৰা ওৰাং ঘৰ নং : ৩৭২ বয়স : 52 লিঙ্গ : মহিলা	CXH1043943 ফটো উপলব্ধ	557 নাম : চুৰু ওৰাং পিতাৰ নাম: মহুৰা ওৰাং ঘৰ নং : ৩৭২ বয়স : 42 লিঙ্গ : মহিলা	CXH1043954 ফটো উপলব্ধ	558 নাম : মনিকা ওৰাং স্বামীৰ নাম: কিৰন ওৰাং ঘৰ নং : ৩৭২ বয়স : 37 লিঙ্গ : মহিলা	CXH0513382 ফটো উপলব্ধ
559 নাম : মনিকা ওৰাং পিতাৰ নাম: মহুৰা ওৰাং ঘৰ নং : ৩৭২ বয়স : 32 লিঙ্গ : মহিলা	CXH1532098 ফটো উপলব্ধ	E 560 নাম : বান্দানা ওৰাং পিতাৰ নাম: ঘাচিয়া ওৰাং ঘৰ নং : ৩৭৩ বয়স : 42 লিঙ্গ : পুৰুষ	CXH1043987 ফটো উপলব্ধ	561 নাম : বিজয় ওৰাং পিতাৰ নাম: ঘাচি ওৰাং ঘৰ নং : ৩৭৩ বয়স : 34 লিঙ্গ : পুৰুষ	CXH0513259 ফটো উপলব্ধ
562 নাম : মহাদেউ ওৰাং পিতাৰ নাম: চিবু ওৰাং ঘৰ নং : ৩৭৪ বয়স : 67 লিঙ্গ : পুৰুষ	CXH1043998 ফটো উপলব্ধ	563 নাম : কিচন ওৰাং পিতাৰ নাম: মহাদেউ ওৰাং ঘৰ নং : ৩৭৪ বয়স : 36 লিঙ্গ : পুৰুষ	CXH1531517 ফটো উপলব্ধ	564 নাম : দুল্ল কৰ্মকাৰ স্বামীৰ নাম: মাংৰা মাংৰা কৰ্মকাৰ ঘৰ নং : ৩৭৫ বয়স : 60 লিঙ্গ : মহিলা	CXH1044026 ফটো উপলব্ধ
565 নাম : জুনালী কৰ্মকাৰ স্বামীৰ নাম: দুলাল কৰ্মকাৰ ঘৰ নং : 375 বয়স : 27 লিঙ্গ : মহিলা	CXH9268103 ফটো উপলব্ধ	566 নাম : শংকৰ কৰ্মকাৰ পিতাৰ নাম: মাংৰা কৰ্মকাৰ ঘৰ নং : ৩৭৫ বয়স : 25 লিঙ্গ : পুৰুষ	CXH0514505 ফটো উপলব্ধ	567 নাম : চুৰু ওৰাং পিতাৰ নাম: চমৰা ওৰাং ঘৰ নং : ৩৭৬ বয়স : 84 লিঙ্গ : পুৰুষ	CXH1044037 ফটো উপলব্ধ
568 নাম : চুমী ওৰাং স্বামীৰ নাম: চুৰু ওৰাং ঘৰ নং : ৩৭৬ বয়স : 78 লিঙ্গ : মহিলা	CXH1044048 ফটো উপলব্ধ	569 নাম : চুৰু ওৰাং পিতাৰ নাম: চুৰু ওৰাং ঘৰ নং : ৩৭৬ বয়স : 42 লিঙ্গ : মহিলা	CXH1044059 ফটো উপলব্ধ	570 নাম : টিংকু ওৰাং পিতাৰ নাম: চুৰু ওৰাং ঘৰ নং : ৩৭৬ বয়স : 40 লিঙ্গ : পুৰুষ	CXH1044060 ফটো উপলব্ধ



571 নাম : শৰ্মিলা ওৰাং স্বামীৰ নাম: টিংকু ওৰাং ঘৰ নং : ৩৭৬ বয়স : 38 লিঙ্গ : মহিলা	CXH1044071 ফটো উপলব্ধ	572 নাম : ভান ওৰাং স্বামীৰ নাম: ৰিংকু ওৰাং ঘৰ নং : ৩৭৬ বয়স : 35 লিঙ্গ : মহিলা	CXH0513374 ফটো উপলব্ধ	573 নাম : ৰিংকু ওৰাং পিতাৰ নাম: চুক্রা ওৰাং ঘৰ নং : ৩৭৬ বয়স : 32 লিঙ্গ : পুৰুষ	CXH1531982 ফটো উপলব্ধ
574 নাম : ৰুমিনা ওৰাং মাতৃৰ নাম: শৰ্মিলা ওৰাং ঘৰ নং : 376 বয়স : 20 লিঙ্গ : মহিলা	TOX0008979 ফটো উপলব্ধ	575 নাম : বীৰেন গোৱালা পিতাৰ নাম: লক্ষন গোৱালা ঘৰ নং : ৩৭৭ বয়স : 63 লিঙ্গ : পুৰুষ	CXH1044082 ফটো উপলব্ধ	S 576 নাম : সাগৰ গোৱালা পিতাৰ নাম: বিৰেন গোৱালা ঘৰ নং : ৩৭৭ বয়স : 32 লিঙ্গ : পুৰুষ	CXH0421982 ফটো উপলব্ধ
S 577 নাম : অনিতা গোৱালা স্বামীৰ নাম: সাগৰ গোৱালা ঘৰ নং : ৩৭৭ বয়স : 27 লিঙ্গ : মহিলা	CXH0423046 ফটো উপলব্ধ	578 নাম : ৰত্নী মৃদা স্বামীৰ নাম: গোপাল মৃদা ঘৰ নং : ৩৭৮ বয়স : 73 লিঙ্গ : মহিলা	CXH1044106 ফটো উপলব্ধ	579 নাম : সৰ্বেশ্বৰ মৃদা পিতাৰ নাম: গোপাল মৃদা ঘৰ নং : ৩৭৮ বয়স : 46 লিঙ্গ : পুৰুষ	CXH1044117 ফটো উপলব্ধ
580 নাম : দেবেশ্বৰ মৃদা পিতাৰ নাম: গোপাল মৃদা ঘৰ নং : ৩৭৮ বয়স : 44 লিঙ্গ : পুৰুষ	CXH1044139 ফটো উপলব্ধ	581 নাম : পাৰ্বতী মৃদা স্বামীৰ নাম: সৰ্বেশ্বৰ মৃদা ঘৰ নং : ৩৭৮ বয়স : 42 লিঙ্গ : মহিলা	CXH1044128 ফটো উপলব্ধ	# 582 নাম : অনিতা মিৰ্ধা পিতাৰ নাম: গোপাল মিৰ্ধা ঘৰ নং : ৩৭৮ বয়স : 33 লিঙ্গ : মহিলা	CXH1044140 ফটো উপলব্ধ
583 নাম : প্ৰিয়ংকা মিৰ্ধা পিতাৰ নাম: সৰ্বেশ্বৰ মিৰ্ধা ঘৰ নং : 378 বয়স : 21 লিঙ্গ : মহিলা	CXH9284670 ফটো উপলব্ধ	584 নাম : চেনকা মূৰা পিতাৰ নাম: বন্ধু মূৰা ঘৰ নং : ৩৭৯ বয়স : 68 লিঙ্গ : পুৰুষ	CXH1044151 ফটো উপলব্ধ	585 নাম : দীলিপ মূৰা পিতাৰ নাম: চেনকা মূৰা ঘৰ নং : ৩৭৯ বয়স : 40 লিঙ্গ : পুৰুষ	CXH1531993 ফটো উপলব্ধ
586 নাম : বিগিনী মূৰা পিতাৰ নাম: চেনকা মূৰা ঘৰ নং : ৩৭৯ বয়স : 39 লিঙ্গ : মহিলা	CXH1044173 ফটো উপলব্ধ	587 নাম : পৰী মূৰা পিতাৰ নাম: চেনকা মূৰা ঘৰ নং : ৩৭৯ বয়স : 38 লিঙ্গ : মহিলা	CXH1532214 ফটো উপলব্ধ	588 নাম : পেতু ধান পিতাৰ নাম: ৰিঘু ধান ঘৰ নং : ৩৮০ বয়স : 57 লিঙ্গ : পুৰুষ	CXH1044208 ফটো উপলব্ধ
589 নাম : দুলাৰী ধান পিতাৰ নাম: ৰিঘু ধান ঘৰ নং : ৩৮০ বয়স : 52 লিঙ্গ : মহিলা	CXH1044220 ফটো উপলব্ধ	590 নাম : ভুবন ধান পিতাৰ নাম: ৰিঘু ধান ঘৰ নং : ৩৮০ বয়স : 50 লিঙ্গ : পুৰুষ	CXH1044231 ফটো উপলব্ধ	591 নাম : নিৰু ধান স্বামীৰ নাম: ভুবন ধান ঘৰ নং : ৩৮০ বয়স : 46 লিঙ্গ : মহিলা	CXH1044242 ফটো উপলব্ধ
592 নাম : অৰুণ ধান পিতাৰ নাম: পেটু ধান ঘৰ নং : ৩৮০ বয়স : 31 লিঙ্গ : পুৰুষ	CXH0255117 ফটো উপলব্ধ	593 নাম : চন্ডুলা মাৰি স্বামীৰ নাম: অৰুণ ধান ঘৰ নং : 380 বয়স : 31 লিঙ্গ : মহিলা	CXH9268061 ফটো উপলব্ধ	594 নাম : ইন্ডিফেন মূৰা পিতাৰ নাম: অজিত মূৰা ধান ঘৰ নং : ৩৮০ বয়স : 30 লিঙ্গ : পুৰুষ	CXH0255158 ফটো উপলব্ধ
595 নাম : ৰিছা ওৰাং পিতাৰ নাম: পাৰু ওৰাং ঘৰ নং : ৩৮১ বয়স : 75 লিঙ্গ : পুৰুষ	CXH1044264 ফটো উপলব্ধ	596 নাম : দশৰী ওৰাং স্বামীৰ নাম: ৰিছা ওৰাং ঘৰ নং : ৩৮১ বয়স : 70 লিঙ্গ : মহিলা	CXH1044275 ফটো উপলব্ধ	597 নাম : ৰাজেশ ওৰাং পিতাৰ নাম: ৰিছা ওৰাং ঘৰ নং : ৩৮১ বয়স : 44 লিঙ্গ : পুৰুষ	CXH1044297 ফটো উপলব্ধ
598 নাম : দিপক উৰাং পিতাৰ নাম: ৰিছা উৰাং ঘৰ নং : ৩৮১ বয়স : 35 লিঙ্গ : পুৰুষ	CXH1044311 ফটো উপলব্ধ	599 নাম : বিন ওৰাং স্বামীৰ নাম: ৰাজেশ ওৰাং ঘৰ নং : ৩৮১ বয়স : 31 লিঙ্গ : মহিলা	CXH0423335 ফটো উপলব্ধ	600 নাম : ৰবিনা মূৰা স্বামীৰ নাম: দিপক ওৰাং ঘৰ নং : ৩৮১ বয়স : 30 লিঙ্গ : মহিলা	CXH0308510 ফটো উপলব্ধ



601 নাম : হেম ওৰাং পিতাৰ নাম: টেটে ওৰাং ঘৰ নং : ৩৮২ বয়স : 45 লিঙ্গ : পুৰুষ	CXH1044355 ফটো উপলব্ধ	602 নাম : ৰূপা ওৰাং পিতাৰ নাম: টেটে ওৰাং ঘৰ নং : ৩৮২ বয়স : 45 লিঙ্গ : মহিলা	CXH0138453 ফটো উপলব্ধ	603 নাম : প্ৰদীপ বিশ্বাস পিতাৰ নাম: পূৰ্ণ বিশ্বাস ঘৰ নং : ৩৮৪ বয়স : 70 লিঙ্গ : পুৰুষ	CXH1044457 ফটো উপলব্ধ
604 নাম : বীনা বিশ্বাস স্বামীৰ নাম: প্ৰদীপ বিশ্বাস ঘৰ নং : ৩৮৪ বয়স : 65 লিঙ্গ : মহিলা	CXH1044468 ফটো উপলব্ধ	605 নাম : প্ৰনব বিশ্বাস পিতাৰ নাম: প্ৰদীপ বিশ্বাস ঘৰ নং : ৩৮৪ বয়স : 44 লিঙ্গ : পুৰুষ	CXH1044480 ফটো উপলব্ধ	606 নাম : অনিতা বিশ্বাস স্বামীৰ নাম: প্ৰনব বিশ্বাস ঘৰ নং : ৩৮৪ বয়স : 42 লিঙ্গ : মহিলা	CXH1044491 ফটো উপলব্ধ
607 নাম : ভাস্কৰ বিশ্বাস পিতাৰ নাম: প্ৰদীপ বিশ্বাস ঘৰ নং : ৩৮৪ বয়স : 39 লিঙ্গ : পুৰুষ	CXH1044504 ফটো উপলব্ধ	608 নাম : ৰঞ্জিতা বিশ্বাস স্বামীৰ নাম: ভাস্কৰ বিশ্বাস ঘৰ নং : ৩৮৪ বয়স : 29 লিঙ্গ : মহিলা	CXH0191866 ফটো উপলব্ধ	609 নাম : কুচুম গোৱালা স্বামীৰ নাম: নোখুৰু গোৱালা ঘৰ নং : ৩৮৫ বয়স : 70 লিঙ্গ : মহিলা	CXH1044526 ফটো উপলব্ধ
610 নাম : ৰঞ্জিত গোৱালা পিতাৰ নাম: নোখুৰু গোৱালা ঘৰ নং : ৩৮৫ বয়স : 52 লিঙ্গ : পুৰুষ	CXH1044537 ফটো উপলব্ধ	611 নাম : উমা গোৱালা স্বামীৰ নাম: ৰঞ্জিত গোৱালা ঘৰ নং : ৩৮৫ বয়স : 50 লিঙ্গ : মহিলা	CXH1044548 ফটো উপলব্ধ	612 নাম : অনিতা গোৱালা স্বামীৰ নাম: বিজয় গোৱালা ঘৰ নং : ৩৮৫ বয়স : 49 লিঙ্গ : মহিলা	CXH0486035 ফটো উপলব্ধ
613 নাম : বিজয় গোৱালা পিতাৰ নাম: নোখুৰু গোৱালা ঘৰ নং : ৩৮৫ বয়স : 42 লিঙ্গ : পুৰুষ	CXH0007909 ফটো উপলব্ধ	614 নাম : বিজিতা গোৱালা পিতাৰ নাম: ৰঞ্জিত গোৱালা ঘৰ নং : ৩৮৫ বয়স : 28 লিঙ্গ : মহিলা	CXH0311126 ফটো উপলব্ধ	615 নাম : গোবিল গোৱালা পিতাৰ নাম: ৰঞ্জিত গোৱালা ঘৰ নং : ৩৮৫ বয়স : 27 লিঙ্গ : পুৰুষ	CXH0261651 ফটো উপলব্ধ
616 নাম : বিনয় গোৱালা পিতাৰ নাম: ৰঞ্জিত গোৱালা ঘৰ নং : ৩৮৫ বয়স : 23 লিঙ্গ : পুৰুষ	CXH0487355 ফটো উপলব্ধ	617 নাম : ৰামনাথ মূৰা পিতাৰ নাম: মহালী মূৰা ঘৰ নং : ৩৮৬ বয়স : 56 লিঙ্গ : পুৰুষ	CXH0007912 ফটো উপলব্ধ	618 নাম : শেৱালী মূৰা স্বামীৰ নাম: ৰামনাথ মূৰা ঘৰ নং : ৩৮৬ বয়স : 48 লিঙ্গ : মহিলা	CXH0130302 ফটো উপলব্ধ
619 নাম : চুমিত মুণ্ডা পিতাৰ নাম: গীন্দা মুণ্ডা ঘৰ নং : ৩৮৬ বয়স : 25 লিঙ্গ : পুৰুষ	CXH0422741 ফটো উপলব্ধ	620 নাম : ৰাহুল চাংগা পিতাৰ নাম: ৰামনাথ চাংগা ঘৰ নং : 386 বয়স : 21 লিঙ্গ : পুৰুষ	TOX0032144 ফটো উপলব্ধ	621 নাম : চান্দা ওৰাং স্বামীৰ নাম: চাৰ ওৰাং ঘৰ নং : ৩৮৭ বয়স : 52 লিঙ্গ : মহিলা	CXH0007915 ফটো উপলব্ধ
# 622 নাম : পদ্মাৱতী মিৰ্ধা স্বামীৰ নাম: দেবেশ্বৰ মিৰ্ধা ঘৰ নং : 378 বয়স : 39 লিঙ্গ : মহিলা	CXH0293357 ফটো উপলব্ধ	623 নাম : ইনোচ টপ্প পিতাৰ নাম: চাৰ ওৰাং ঘৰ নং : ৩৮৭ বয়স : 31 লিঙ্গ : পুৰুষ	CXH1531744 ফটো উপলব্ধ	624 নাম : ৰুবেল টপ্প পিতাৰ নাম: চাৰো টপ্প ঘৰ নং : 387 বয়স : 28 লিঙ্গ : পুৰুষ	CXH9255431 ফটো উপলব্ধ
625 নাম : ৰিশা টপ্প স্বামীৰ নাম: ৰুবেল টপ্প ঘৰ নং : 387 বয়স : 28 লিঙ্গ : মহিলা	CXH9276205 ফটো উপলব্ধ	626 নাম : লক্ষী ওৰাং স্বামীৰ নাম: দমা ওৰাং ঘৰ নং : ৩৮৮ বয়স : 55 লিঙ্গ : মহিলা	CXH0007916 ফটো উপলব্ধ	627 নাম : জোচেফ টপ্প মাতৃৰ নাম: লক্ষী ওৰাং ঘৰ নং : ৩৮৮ বয়স : 31 লিঙ্গ : পুৰুষ	CXH1531595 ফটো উপলব্ধ
628 নাম : ৰিমা তপ্প পিতাৰ নাম: দমা তপ্প ঘৰ নং : ৩৮৮ বয়স : 29 লিঙ্গ : মহিলা	CXH0311142 ফটো উপলব্ধ	629 নাম : জোনালী দেমতা স্বামীৰ নাম: জোচেফ টপ্প ঘৰ নং : ৩৮৮ বয়স : 28 লিঙ্গ : মহিলা	CXH0422519 ফটো উপলব্ধ	630 নাম : বীৰ্জী মুড়া স্বামীৰ নাম: চামসিং মুড়া ঘৰ নং : 389 বয়স : 58 লিঙ্গ : মহিলা	CXH9268079 ফটো উপলব্ধ



631 নাম : গাজু মুড়া পিতাৰ নাম: সুখৰ মুড়া ঘৰ নং : ৩৮৯ বয়স : 55 লিঙ্গ : পুৰুষ	CXH1044640 ফটো উপলব্ধ	632 নাম : ববিনা মুৰা পিতাৰ নাম: গাজু মুৰা ঘৰ নং : ৩৮৯ বয়স : 25 লিঙ্গ : মহিলা	CXH0321935 ফটো উপলব্ধ	633 নাম : জ্যোতি মুড়া স্বামীৰ নাম: দানিগা মুড়া ঘৰ নং : ৩৯০ বয়স : 46 লিঙ্গ : মহিলা	CXH0007918 ফটো উপলব্ধ
634 নাম : বিহা কৰ্মকাৰ পিতাৰ নাম: তুলসী কৰ্মকাৰ ঘৰ নং : ৩৯১ বয়স : 70 লিঙ্গ : পুৰুষ	CXH0007919 ফটো উপলব্ধ	635 নাম : সিবনী কৰ্মকাৰ স্বামীৰ নাম: বিহা কৰ্মকাৰ ঘৰ নং : ৩৯১ বয়স : 65 লিঙ্গ : মহিলা	CXH0007920 ফটো উপলব্ধ	# 636 নাম : জাচটিন তিকী পিতাৰ নাম: বিহা কৰ্মকাৰ ঘৰ নং : ৩৯১ বয়স : 32 লিঙ্গ : পুৰুষ	CXH0255398 ফটো উপলব্ধ
637 নাম : ইষ্টেৰ তিকী কৰ্মকাৰ পিতাৰ নাম: বিচা কৰ্মকাৰ ঘৰ নং : ৩৯১ বয়স : 32 লিঙ্গ : মহিলা	CXH1531608 ফটো উপলব্ধ	638 নাম : আচিছ কৰ্মকাৰ পিতাৰ নাম: বিহা কৰ্মকাৰ ঘৰ নং : ৩৯২ বয়স : 25 লিঙ্গ : পুৰুষ	CXH0513234 ফটো উপলব্ধ	639 নাম : কুইলী ওৰাং স্বামীৰ নাম: গইন্দা ওৰাং ঘৰ নং : ৩৯২ বয়স : 58 লিঙ্গ : মহিলা	CXH1044708 ফটো উপলব্ধ
640 নাম : কৰিস্মা মিৰ্ছা মাতৃৰ নাম: কুইলী ওৰাং ঘৰ নং : ৩৯২ বয়স : 30 লিঙ্গ : মহিলা	CXH1532236 ফটো উপলব্ধ	641 নাম : বুকিনী তেলী স্বামীৰ নাম: চতুৰভূজ তেলী ঘৰ নং : ৩৯৩ বয়স : 70 লিঙ্গ : মহিলা	CXH1044720 ফটো উপলব্ধ	642 নাম : চৰ্বন তেলী পিতাৰ নাম: চতুৰভূজ তেলী ঘৰ নং : ৩৯৩ বয়স : 41 লিঙ্গ : পুৰুষ	CXH1044731 ফটো উপলব্ধ
643 নাম : অনিমা চাহ তেলী স্বামীৰ নাম: চৰ্বন তেলী ঘৰ নং : ৩৯৩ বয়স : 38 লিঙ্গ : মহিলা	CXH1044753 ফটো উপলব্ধ	644 নাম : নোমল টপ্প পিতাৰ নাম: নৰসিংহ টপ্প ঘৰ নং : ৩৯৪ বয়স : 57 লিঙ্গ : পুৰুষ	CXH0007921 ফটো উপলব্ধ	645 নাম : নিজলা টপ্প স্বামীৰ নাম: নোমল টপ্প ঘৰ নং : ৩৯৪ বয়স : 45 লিঙ্গ : মহিলা	CXH0007922 ফটো উপলব্ধ
646 নাম : দিপাংকৰ টপ্প পিতাৰ নাম: নোমল টপ্প ঘৰ নং : 394 বয়স : 22 লিঙ্গ : পুৰুষ	CXH0426031 ফটো উপলব্ধ	647 নাম : দিপম জ্যোতি টপ্প পিতাৰ নাম: নোমল টপ্প ঘৰ নং : 394 বয়স : 21 লিঙ্গ : পুৰুষ	CXH9273301 ফটো উপলব্ধ	648 নাম : অঞ্জু মুৰা স্বামীৰ নাম: লক্ষিচৰণ মুৰা ঘৰ নং : ৩৯৫ বয়স : 68 লিঙ্গ : মহিলা	CXH0007923 ফটো উপলব্ধ
649 নাম : জোনটি মানিকী অন্যান্য: লক্ষিচৰণ মুৰা ঘৰ নং : ৩৯৫ বয়স : 33 লিঙ্গ : মহিলা	CXH0007924 ফটো উপলব্ধ	650 নাম : ৰিত মুড়া স্বামীৰ নাম: চাগৰ মুড়া ঘৰ নং : ৩৯৫ বয়স : 32 লিঙ্গ : মহিলা	CXH0321976 ফটো উপলব্ধ	651 নাম : সাগৰ মুৰা মাতৃৰ নাম: লক্ষিচৰণ মুড়া ঘৰ নং : ৩৯৫ বয়স : 32 লিঙ্গ : পুৰুষ	CXH0046797 ফটো উপলব্ধ
652 নাম : হিৰা ভূমিজ স্বামীৰ নাম: বানেশ্বৰ ভূমিজ ঘৰ নং : 396 বয়স : 59 লিঙ্গ : মহিলা	TOX0034835 ফটো উপলব্ধ	653 নাম : জয়ন্তী মালিক মুৰা স্বামীৰ নাম: বিপিন মুৰা ঘৰ নং : ৩৯৬ বয়স : 54 লিঙ্গ : মহিলা	CXH0007926 ফটো উপলব্ধ	S2 654 নাম : মনিকা মুৰা অন্যান্য: বিপিন মুৰা ঘৰ নং : ৩৯৬ বয়স : 32 লিঙ্গ : মহিলা	CXH1045052 ফটো উপলব্ধ
655 নাম : স্বপালী মুড়া পিতাৰ নাম: বিপিন মুৰা ঘৰ নং : ৩৯৬ বয়স : 28 লিঙ্গ : মহিলা	CXH0046896 ফটো উপলব্ধ	656 নাম : দিগন্ত মুড়া পিতাৰ নাম: বিপিন মুড়া ঘৰ নং : ৩৯৬ বয়স : 25 লিঙ্গ : পুৰুষ	CXH0161240 ফটো উপলব্ধ	657 নাম : নোমল ওৰাং পিতাৰ নাম: টেটে ওৰাং ঘৰ নং : ৩৯৭ বয়স : 54 লিঙ্গ : পুৰুষ	CXH1044844 ফটো উপলব্ধ
658 নাম : মেৰী ওৰাং স্বামীৰ নাম: নোমল ওৰাং ঘৰ নং : ৩৯৭ বয়স : 48 লিঙ্গ : মহিলা	CXH0007927 ফটো উপলব্ধ	659 নাম : নমিলা তিকী পিতাৰ নাম: নোমল তিকী ঘৰ নং : ৩৯৭ বয়স : 28 লিঙ্গ : মহিলা	CXH0211383 ফটো উপলব্ধ	660 নাম : চুমলা তিকী পিতাৰ নাম: নোমল তিকী ঘৰ নং : ৩৯৭ বয়স : 26 লিঙ্গ : মহিলা	CXH0211011 ফটো উপলব্ধ

661	CXH0007928	ফটো উপলব্ধ
নাম : মহেশ্বৰী চাওঁৰা পিতাৰ নাম: গাজন্দ্র চাওঁৰা ঘৰ নং : ৩৯৮ বয়স : 58 লিঙ্গ : মহিলা		

662	CXH0007929	ফটো উপলব্ধ
নাম : প্ৰতিন চাওঁৰা পিতাৰ নাম: লিঙ্গো চাওঁৰা ঘৰ নং : ৩৯৮ বয়স : 48 লিঙ্গ : পুৰুষ		

663	CXH0007930	ফটো উপলব্ধ
নাম : জীচপিনা চাওঁৰা স্বামীৰ নাম: প্ৰতিন চাওঁৰা ঘৰ নং : ৩৯৮ বয়স : 44 লিঙ্গ : মহিলা		

664	CXH0261644	ফটো উপলব্ধ
নাম : বিনছা বাইকা পিতাৰ নাম: পাটিন বাইকা ঘৰ নং : ৩৯৮ বয়স : 25 লিঙ্গ : মহিলা		

665	CXH0007931	ফটো উপলব্ধ
নাম : কোবৰা কেওঁট পিতাৰ নাম: গঙ্গাৰাম কেওঁট ঘৰ নং : ৪০০ বয়স : 48 লিঙ্গ : পুৰুষ		

666	CXH0007932	ফটো উপলব্ধ
নাম : ৰাজবতী কেওঁট স্বামীৰ নাম: কোবৰা কেওঁট ঘৰ নং : ৪০০ বয়স : 46 লিঙ্গ : মহিলা		

667	CXH0007934	ফটো উপলব্ধ
নাম : চদা ওৰাং পিতাৰ নাম: মাংৰা মাংৰা ওৰাং ঘৰ নং : ৪০২ বয়স : 55 লিঙ্গ : পুৰুষ		

668	CXH1044968	ফটো উপলব্ধ
নাম : জোনাকী ওৰাং স্বামীৰ নাম: চদা ওৰাং ঘৰ নং : ৪০২ বয়স : 52 লিঙ্গ : মহিলা		

669	TOX0027581	ফটো উপলব্ধ
নাম : প্ৰিতী ওৰাং পিতাৰ নাম: চদা ওৰাং ঘৰ নং : 402 বয়স : 22 লিঙ্গ : মহিলা		

670	CXH9639934	ফটো উপলব্ধ
নাম : সত্যবান বিষ্টম পিতাৰ নাম: ঠাকুৰ দাস বিষ্টম ঘৰ নং : ৪০৩ বয়স : 46 লিঙ্গ : পুৰুষ		

671	CXH9639945	ফটো উপলব্ধ
নাম : ৰীতা বিষ্টম স্বামীৰ নাম: সত্যবান বিষ্টম ঘৰ নং : ৪০৩ বয়স : 41 লিঙ্গ : মহিলা		

672	CXH0422451	ফটো উপলব্ধ
নাম : কমলা বষ্টম পিতাৰ নাম: সত্যবান বষ্টম ঘৰ নং : ৪০৩ বয়স : 23 লিঙ্গ : মহিলা		

673	TOX0044099	ফটো উপলব্ধ
নাম : নোমল ওৰাং পিতাৰ নাম: চমৰা ওৰাং ঘৰ নং : ৪০৪ বয়স : 58 লিঙ্গ : পুৰুষ		

674	TOX0048058	ফটো উপলব্ধ
নাম : দীপাঞ্জলী ওৰাং পিতাৰ নাম: নোমল ওৰাং ঘৰ নং : 404 বয়স : 27 লিঙ্গ : মহিলা		

675	CXH0007847	ফটো উপলব্ধ
নাম : সন্যাসী দৰা পিতাৰ নাম: মুগা দৰা ঘৰ নং : ৪০৫ বয়স : 49 লিঙ্গ : পুৰুষ		

676	CXH1014762	ফটো উপলব্ধ
নাম : মিন গোৱালু স্বামীৰ নাম: সন্যাসী দৰা ঘৰ নং : ৪০৫ বয়স : 39 লিঙ্গ : মহিলা		



677	1	TOX0143610	ফটো উপলব্ধ	678	1	TOX0143933	ফটো উপলব্ধ	679	1	TOX0144121	ফটো উপলব্ধ
নাম : বাৰ্জেশ মুৰ্দা পিতাৰ নাম: জিতু মুৰ্দা ঘৰ নং : 249 বয়স : 18 লিঙ্গ : পুৰুষ				নাম : মন্দীপ গড় পিতাৰ নাম: চেৰ্ৰসিং গড় ঘৰ নং : 175 বয়স : 18 লিঙ্গ : পুৰুষ				নাম : এলিনা গড় পিতাৰ নাম: আচাৰু গড় ঘৰ নং : 354 বয়স : 20 লিঙ্গ : মহিলা			
680	1	TOX0144063	ফটো উপলব্ধ	681	1	TOX0144436	ফটো উপলব্ধ	682	1	TOX0145201	ফটো উপলব্ধ
নাম : হান্না ধান পিতাৰ নাম: ভুবন ধান ঘৰ নং : 380 বয়স : 19 লিঙ্গ : মহিলা				নাম : জীত ওৰাং পিতাৰ নাম: চমৰা ওৰাং ঘৰ নং : 293 বয়স : 18 লিঙ্গ : পুৰুষ				নাম : অৰ্পণা চাহু পিতাৰ নাম: পবন চাহু ঘৰ নং : 261 বয়স : 18 লিঙ্গ : মহিলা			
683	1	TOX0150839	ফটো উপলব্ধ	684	1	MVY0439653	ফটো উপলব্ধ	685	1	CCY0547000	ফটো উপলব্ধ
নাম : মাধৱ মুৰ্দা পিতাৰ নাম: আনিল মুৰ্দা ঘৰ নং : 265 বয়স : 20 লিঙ্গ : পুৰুষ				নাম : মমতা ফুৰা পিতাৰ নাম: জমীস ফুৰা ঘৰ নং : 391 বয়স : 23 লিঙ্গ : মহিলা				নাম : বাশী তেলি স্বামীৰ নাম: মাহেশ তেলি ঘৰ নং : 260 বয়স : 26 লিঙ্গ : মহিলা			
686	1	FHG4442868	ফটো উপলব্ধ	687	1	TOX0117812	ফটো উপলব্ধ	688	1	MVY9341804	ফটো উপলব্ধ
নাম : মনী মুণ্ডা পিতাৰ নাম: চমা মুণ্ডা ঘৰ নং : 319 বয়স : 37 লিঙ্গ : মহিলা				নাম : কাৰ্তিক ভূঞা পিতাৰ নাম: সৌনাৰাম ভূঞা ঘৰ নং : 316 বয়স : 29 লিঙ্গ : পুৰুষ				নাম : বুনমাই ভেংৰা পিতাৰ নাম: জন ভেংৰা ঘৰ নং : 382 বয়স : 36 লিঙ্গ : মহিলা			
689	1	CXH0269340	ফটো উপলব্ধ	690	1	CXH1019063	ফটো উপলব্ধ	691	1	CXH1019085	ফটো উপলব্ধ
নাম : নয়নমনী তাঁতী পিতাৰ নাম: ৰতন তাঁতী ঘৰ নং : 396 বয়স : 25 লিঙ্গ : মহিলা				নাম : দুলাৰী গোৱালা স্বামীৰ নাম: ৰাজেন গোৱালা ঘৰ নং : 259ক বয়স : 60 লিঙ্গ : মহিলা				নাম : সবিতা গোৱালা স্বামীৰ নাম: কাৰ্তিক গোৱালা ঘৰ নং : 259ক বয়স : 40 লিঙ্গ : মহিলা			
692	1	CXH0007936	ফটো উপলব্ধ	693	1	CXH1019074	ফটো উপলব্ধ	694	1	CXH1531528	ফটো উপলব্ধ
নাম : পদ্মা ওৰাং স্বামীৰ নাম: নোমল ওৰাং ঘৰ নং : 404 বয়স : 56 লিঙ্গ : মহিলা				নাম : কাৰ্তিক গোৱালা পিতাৰ নাম: ৰাজেন গোৱালা ঘৰ নং : 259ক বয়স : 42 লিঙ্গ : পুৰুষ				নাম : বন ওৰাং পিতাৰ নাম: নোমল ওৰাং ঘৰ নং : 404 বয়স : 32 লিঙ্গ : মহিলা			
695	1	CXH0486217	ফটো উপলব্ধ	696	1	CXH0487389	ফটো উপলব্ধ	697	1	CXH1017023	ফটো উপলব্ধ
নাম : লক্ষন কোঁৱৰ পিতাৰ নাম: মিলন কোঁৱৰ ঘৰ নং : 282ক বয়স : 27 লিঙ্গ : পুৰুষ				নাম : মনিকা কল স্বামীৰ নাম: লক্ষন কোঁৱৰ ঘৰ নং : 282ক বয়স : 29 লিঙ্গ : মহিলা				নাম : সন্যাসী কোঁৱৰ স্বামীৰ নাম: মিলন কোঁৱৰ ঘৰ নং : 282ক বয়স : 60 লিঙ্গ : মহিলা			
698	1	CXH1017863	ফটো উপলব্ধ	699	1	CXH9251257	ফটো উপলব্ধ	700	1	CXH1019632	ফটো উপলব্ধ
নাম : সুখিন্দৰ তাঁতী পিতাৰ নাম: কাণ্ড তাঁতী ঘৰ নং : 283ক বয়স : 47 লিঙ্গ : পুৰুষ				নাম : মনেশ্বৰ তাঁতী পিতাৰ নাম: চকিন্দৰ তাঁতী ঘৰ নং : 283ক বয়স : 25 লিঙ্গ : পুৰুষ				নাম : বিবেক মল্লিক পিতাৰ নাম: নবীন মল্লিক ঘৰ নং : 334ক বয়স : 70 লিঙ্গ : পুৰুষ			
701	1	CXH1019643	ফটো উপলব্ধ	702	1	TOX0155119	ফটো উপলব্ধ	703	1	TOX0155317	ফটো উপলব্ধ
নাম : ভাদৰী মল্লিক স্বামীৰ নাম: কিচমত মল্লিক ঘৰ নং : 334ক বয়স : 65 লিঙ্গ : মহিলা				নাম : সঞ্জীত আকোৰা পিতাৰ নাম: আশাৰাম আকোৰা ঘৰ নং : 257 বয়স : 28 লিঙ্গ : পুৰুষ				নাম : সঞ্জয় দৰা পিতাৰ নাম: প্ৰদীপ দৰা ঘৰ নং : 210 বয়স : 21 লিঙ্গ : পুৰুষ			
704	1	TOX0155408	ফটো উপলব্ধ	705	1	TOX0158295	ফটো উপলব্ধ	706	1	TOX0158428	ফটো উপলব্ধ
নাম : জুলীমা চাওঁৰা পিতাৰ নাম: প্ৰতিম চাওঁৰা ঘৰ নং : 398 বয়স : 20 লিঙ্গ : মহিলা				নাম : পখিলা গড় স্বামীৰ নাম: শিৱী গড় ঘৰ নং : 300ক বয়স : 26 লিঙ্গ : মহিলা				নাম : সুমন মুৰা স্বামীৰ নাম: শিৱভগত মুৰা ঘৰ নং : 295 বয়স : 20 লিঙ্গ : মহিলা			



707	1	TOX0160002	ফটো উপলব্ধ	708	1	TOX0160291	ফটো উপলব্ধ	709	1	TOX0160200	ফটো উপলব্ধ
নাম : দেব গড় পিতাৰ নাম : দেবাবু গড় ঘৰ নং : 307 বয়স : 18 লিঙ্গ : পুৰুষ				নাম : অজয় প্রজা পিতাৰ নাম : কুমাৰ প্রজা ঘৰ নং : 240 বয়স : 21 লিঙ্গ : পুৰুষ				নাম : বিমলা বস্তুম স্বামীৰ নাম : শংকৰ গড় ঘৰ নং : 306 বয়স : 21 লিঙ্গ : মহিলা			
710	1	TOX0160713	ফটো উপলব্ধ	711	1	TOX0160150	ফটো উপলব্ধ	712	1	TOX0160127	ফটো উপলব্ধ
নাম : জৰ্জ এক্স পিতাৰ নাম : ললিত ওৰাং ঘৰ নং : 289 বয়স : 18 লিঙ্গ : পুৰুষ				নাম : সুমিত মুড়া পিতাৰ নাম : বাজু মুড়া ঘৰ নং : 395 বয়স : 19 লিঙ্গ : পুৰুষ				নাম : দুৰ্গা প্রজা স্বামীৰ নাম : পৰবিন প্রজা ঘৰ নং : 221 বয়স : 33 লিঙ্গ : মহিলা			
713	1	TOX0162172	ফটো উপলব্ধ	714	1	TOX0162446	ফটো উপলব্ধ	715	1	TOX0164558	ফটো উপলব্ধ
নাম : দিবাকৰ কেওট পিতাৰ নাম : কোৱা কেওট ঘৰ নং : 400 বয়স : 23 লিঙ্গ : পুৰুষ				নাম : গায়ত্ৰী গড় পিতাৰ নাম : সন্তোৰাম গড় ঘৰ নং : 306 বয়স : 18 লিঙ্গ : মহিলা				নাম : আকাশ তাঁতী পিতাৰ নাম : সুৰেন তাঁতী ঘৰ নং : 317 বয়স : 22 লিঙ্গ : পুৰুষ			
716	1	TOX0171579	ফটো উপলব্ধ	717	1	TOX0172056	ফটো উপলব্ধ	718	1	TOX0173591	ফটো উপলব্ধ
নাম : সজিত চাহু পিতাৰ নাম : জিতেন চাহু ঘৰ নং : 264 বয়স : 26 লিঙ্গ : পুৰুষ				নাম : সুমদেৱ গোৱালা পিতাৰ নাম : উত্তম গোৱালা ঘৰ নং : 309 বয়স : 21 লিঙ্গ : পুৰুষ				নাম : অজয় মল্লিক পিতাৰ নাম : বিৰেন মল্লিক ঘৰ নং : 334ক বয়স : 23 লিঙ্গ : পুৰুষ			
719	1	TOX0174169	ফটো উপলব্ধ	720	1	TOX0174185	ফটো উপলব্ধ	721	1	TOX0180653	ফটো উপলব্ধ
নাম : সন্ধিয়া ভূঞা স্বামীৰ নাম : কাৰ্তিক ভূঞা ঘৰ নং : 316 বয়স : 18 লিঙ্গ : মহিলা				নাম : সুমন দৰা পিতাৰ নাম : পুৰন দৰা ঘৰ নং : 209 বয়স : 24 লিঙ্গ : পুৰুষ				নাম : সংগীতা দৰা স্বামীৰ নাম : সুভাষ দৰা ঘৰ নং : 209 বয়স : 29 লিঙ্গ : মহিলা			
722	1	TOX0180869	ফটো উপলব্ধ	723	1	TOX0180893	ফটো উপলব্ধ	724	1	TOX0182097	ফটো উপলব্ধ
নাম : শিবা গড় মাতৃৰ নাম : নিৰ্মলা গড় ঘৰ নং : 300ক বয়স : 31 লিঙ্গ : পুৰুষ				নাম : অনিতা ওৰাং পিতাৰ নাম : চদা ওৰাং ঘৰ নং : 402 বয়স : 21 লিঙ্গ : মহিলা				নাম : সমীৰ প্রজা পিতাৰ নাম : চবিন প্রজা ঘৰ নং : 221 বয়স : 20 লিঙ্গ : পুৰুষ			



725	1	FHG0075499
নাম : লক্ষ্মী নায়ক স্বামীৰ নাম : বিকেশ নায়ক ঘৰ নং : 393 বয়স : 39 লিঙ্গ : মহিলা		
ফটো উপলব্ধ		

726	1	TOX0188946
নাম : বাণী পৰজা স্বামীৰ নাম : অজয় পৰজা ঘৰ নং : 240 বয়স : 20 লিঙ্গ : মহিলা		
ফটো উপলব্ধ		

727	1	TOX0191312
নাম : চেম ধান পিতাৰ নাম : ভবেন ধান ঘৰ নং : 380 বয়স : 18 লিঙ্গ : পুৰুষ		
ফটো উপলব্ধ		

728	1	TOX0191288
নাম : থানেশ্বৰ তচা পিতাৰ নাম : সঞ্জীত তচা ঘৰ নং : 236 বয়স : 18 লিঙ্গ : পুৰুষ		
ফটো উপলব্ধ		

729	1	TOX0191262
নাম : দীপক মল্লিক পিতাৰ নাম : জিন্টু মল্লিক ঘৰ নং : 235 বয়স : 18 লিঙ্গ : পুৰুষ		
ফটো উপলব্ধ		

730	1	TOX0191254
নাম : অংকুৰ মুড়া পিতাৰ নাম : চন্দ্ৰ মুড়া ঘৰ নং : 371 বয়স : 18 লিঙ্গ : পুৰুষ		
ফটো উপলব্ধ		

731	1	TOX0191577
নাম : মাইনী গড় স্বামীৰ নাম : দিবাকৰ কেওট ঘৰ নং : 400 বয়স : 20 লিঙ্গ : মহিলা		
ফটো উপলব্ধ		

ভোটাৰৰ সাৰাংশ

A) ভোটাৰৰ সংখ্যা

	তালিকাৰ প্ৰকাৰ	তালিকাৰ চিনাক্তকৰণ	ভোটাৰৰ সংখ্যা							
			পুৰুষ	মহিলা	৩য় লিঙ্গ	মুঠ				
I	মূল তালিকা	মূল তালিকা	বিশেষ সংশোধন, 2026 চনৰ পূৰ্বৰ 2025 চনৰ মূল তালিকাৰ লগত থকা সংযোজন সমূহ একত্ৰিতকৰণ কৰা তালিকা।				286	390	0	676
II	যোগ তালিকা	পৰিপূৰক 1	বিশেষ সংক্ষিপ্ত সংশোধন, 2026				24	24	0	48
		পৰিপূৰক 2	অনবিচ্ছিন্ন সংশোধন 2026				4	3	0	7
			মুঠ				28	27	0	55
III	বিয়োজন তালিকা	পৰিপূৰক 1	বিশেষ সংক্ষিপ্ত সংশোধন, 2026				17	13	0	30
		পৰিপূৰক 2	অনবিচ্ছিন্ন সংশোধন 2026				0	2	0	2
			মুঠ				17	15	0	32
IV	লিংগ ক্ষেত্ৰত পৰিবৰ্তনৰ বাবে পাৰ্থক্য					0	0	0	0	
এই সংশোধনৰ পিছত ভোটাৰ তালিকাত ভোটাৰৰ মুঠ সংখ্যা (I+II-III+IV)						297	402	0	699	

B) শুধৰনীৰ সংখ্যা

তালিকাৰ প্ৰকাৰ	তালিকাৰ চিনাক্তকৰণ	শুধৰনীৰ সংখ্যা
পৰিপূৰক 1	বিশেষ সংক্ষিপ্ত সংশোধন, 2026	27
পৰিপূৰক 2	অনবিচ্ছিন্ন সংশোধন 2026	1
	মুঠ	28

নিৰ্বাচক পঞ্জীয়ন বিষয়াৰ স্বাক্ষৰ

E-মৃত, S-স্থানান্তৰিত/ বাসস্থান পৰিবৰ্তন, R-প্ৰতিলিপি, M-নিখোজ, Q-অযোগ্য