



## ভোটাৰ তালিকা 2026 S03 অসম

বিধানসভা সমষ্টিৰ নম্বৰ, নাম আৰু সংৰক্ষণৰ স্থিতি : 97 - নাজিৰা (সাধাৰণ)		খণ্ড নং : 202																			
এই বিধানসভা সমষ্টিত কোন সংসদীয় সমষ্টিৰ অন্তৰ্গত তাৰ নম্বৰ, নাম আৰু সংৰক্ষণ স্থিতি : 14 - যোৰহাট (সাধাৰণ)																					
1. সংশোধনৰ বিৱৰণ																					
সংশোধনৰ বছৰ	2026	তালিকাৰ চিনাক্তকৰণ																			
ভিত্তি তাৰিখ	01-04-2026	বিশেষ সংশোধন, 2026 চনৰ পূৰ্বৰ 2025 চনৰ মূল তালিকাৰ লগত থকা সংযোজন সমূহ একত্ৰিতকৰণ কৰা তালিকা।																			
সংশোধনৰ প্ৰকাৰ	বিশেষ সংশোধন 2026																				
প্ৰকাশনৰ তাৰিখ	23-03-2026																				
2. খণ্ড আৰু ভোটগ্ৰহন কেন্দ্ৰৰ বিৱৰণ																					
খণ্ডৰ অন্তৰ্গত এলেকা সমূহৰ নম্বৰ আৰু নাম																					
1-হালোৱাদাং গ্ৰান্ট আমগুৰি বাগান		<table style="width: 100%; border-collapse: collapse;"> <tr> <td style="width: 50%;">মূল চহৰ/গাওঁ</td> <td style="width: 50%;">: হালোৱাটিং</td> </tr> <tr> <td>ৱাৰ্ড নং</td> <td>:</td> </tr> <tr> <td>ডাকঘৰ</td> <td>: আমগুৰি হালুৱাটিং</td> </tr> <tr> <td>পুলিচ থানা</td> <td>: হালুৱাটিং</td> </tr> <tr> <td>ব্লক</td> <td>: আমগুৰি উন্নয়ন খণ্ড অংশ ২</td> </tr> <tr> <td>ৰাজহ চক্ৰ</td> <td>: আমগুৰি</td> </tr> <tr> <td>জিলা</td> <td>: শিৱসাগৰ</td> </tr> <tr> <td>পিনকোড</td> <td>: 785681</td> </tr> </table>				মূল চহৰ/গাওঁ	: হালোৱাটিং	ৱাৰ্ড নং	:	ডাকঘৰ	: আমগুৰি হালুৱাটিং	পুলিচ থানা	: হালুৱাটিং	ব্লক	: আমগুৰি উন্নয়ন খণ্ড অংশ ২	ৰাজহ চক্ৰ	: আমগুৰি	জিলা	: শিৱসাগৰ	পিনকোড	: 785681
মূল চহৰ/গাওঁ	: হালোৱাটিং																				
ৱাৰ্ড নং	:																				
ডাকঘৰ	: আমগুৰি হালুৱাটিং																				
পুলিচ থানা	: হালুৱাটিং																				
ব্লক	: আমগুৰি উন্নয়ন খণ্ড অংশ ২																				
ৰাজহ চক্ৰ	: আমগুৰি																				
জিলা	: শিৱসাগৰ																				
পিনকোড	: 785681																				
3. ভোটগ্ৰহন কেন্দ্ৰৰ বিৱৰণ																					
ভোটগ্ৰহন কেন্দ্ৰৰ নম্বৰ আৰু নাম :		ভোটগ্ৰহন কেন্দ্ৰৰ প্ৰকাৰ (পুৰুষ/মহিলা/সাধাৰণ)		সাধাৰণ																	
202 - আমগুৰি বাগান এল পি স্কুল পশ্চিম খণ্ড		খণ্ডৰ অন্তৰ্গত সহায়ক ভোটগ্ৰহন কেন্দ্ৰৰ সংখ্যা :		0																	
ভোটগ্ৰহন কেন্দ্ৰৰ ঠিকনা :																					
আমগুৰি বাগান এল পি স্কুল, কোঠা নং ১, হালোৱাটিং, ডাকঘৰ-হালোৱাটিং, জিলা- শিৱসাগৰ, পিন-৭৮৫৬৮১																					
4. ভোটাৰৰ সংখ্যা																					
আৰম্ভনি ক্ৰমিক	শেষ ক্ৰমিক নং	মুঠ ভোটাৰ																			
নং		পুৰুষ	মহিলা	৩য় লিঙ্গ	মুঠ																
1	860	379	455	0	834																

নিৰ্বাচক পঞ্জীয়ন বিষয়াৰ স্বাক্ষৰ

Nazri Naksha

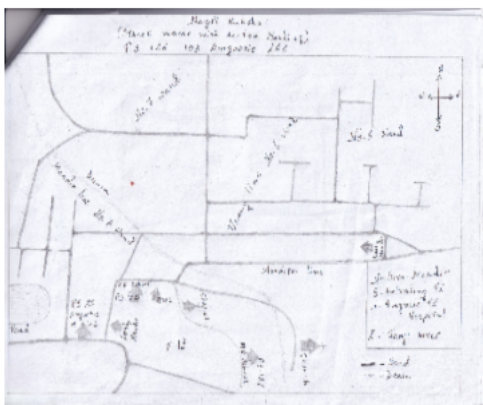

Google Map View



Polling Station Building Front View



ভোটগ্ৰহন কেন্দ্ৰৰ সন্মুখৰ দৃশ্য



Cad View

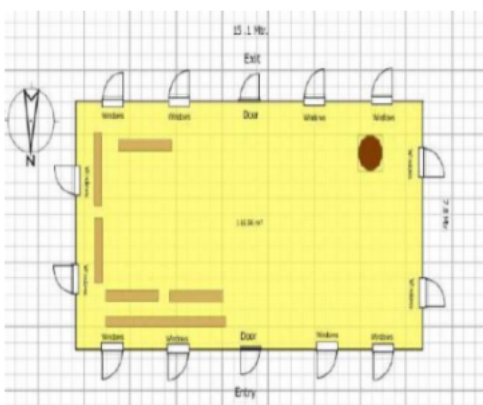

Key MAP View





1 নাম : সুনিতা গোৱালা পিতাৰ নাম: গোবৰ্ধন গোৱালা ঘৰ নং : 40 বয়স : 33 লিঙ্গ : মহিলা	CXH1130978 ফটো উপলব্ধ	2 নাম : ৰাজ গড় পিতাৰ নাম: চনিয়া গড় ঘৰ নং : ১৭ বয়স : 38 লিঙ্গ : পুৰুষ	CXH1127726 ফটো উপলব্ধ	S 3 নাম : পৰিসীতা গড় স্বামীৰ নাম: ৰাজু গড় ঘৰ নং : ১৭ বয়স : 34 লিঙ্গ : মহিলা	CXH0291427 ফটো উপলব্ধ
4 নাম : জোনটি নায়ক পিতাৰ নাম: ৰঞ্জন নায়ক ঘৰ নং : 103 বয়স : 20 লিঙ্গ : মহিলা	TOX0124693 ফটো উপলব্ধ	5 নাম : পঙ্কজ প্ৰধান পিতাৰ নাম: দুখীয়া প্ৰধান ঘৰ নং : ১০৮ বয়স : 45 লিঙ্গ : পুৰুষ	CXH1130014 ফটো উপলব্ধ	6 নাম : বন বেহুৰিয়া প্ৰধান স্বামীৰ নাম: পঙ্কজ প্ৰধান ঘৰ নং : ১০৮ বয়স : 43 লিঙ্গ : মহিলা	CXH1130025 ফটো উপলব্ধ
# 7 নাম : লিপিকা প্ৰধান পিতাৰ নাম: পংকজ প্ৰধান ঘৰ নং : 108 বয়স : 21 লিঙ্গ : মহিলা	CXH9249483 ফটো উপলব্ধ	8 নাম : উদীপ্তি প্ৰধান পিতাৰ নাম: পংকজ প্ৰধান ঘৰ নং : ১০৮ বয়স : 19 লিঙ্গ : মহিলা	TOX0136549 ফটো উপলব্ধ	9 নাম : মনোজ প্ৰধান পিতাৰ নাম: দয়া প্ৰধান ঘৰ নং : 142 বয়স : 23 লিঙ্গ : পুৰুষ	CXH0397257 ফটো উপলব্ধ
10 নাম : পূজা কল মাতৃৰ নাম: খানচে কোল ঘৰ নং : 149 বয়স : 41 লিঙ্গ : মহিলা	CXH9267832 ফটো উপলব্ধ	11 নাম : লক্ষ্মী গৌড় মাতৃৰ নাম: টনী গৌড় ঘৰ নং : 178 বয়স : 20 লিঙ্গ : মহিলা	TOX0111070 ফটো উপলব্ধ	12 নাম : চুলেমান কন্ধ মাতৃৰ নাম: বচনি কন্ধ ঘৰ নং : ২০৩ বয়স : 64 লিঙ্গ : পুৰুষ	CXH1124567 ফটো উপলব্ধ
13 নাম : প্ৰমিলা কন্ধ স্বামীৰ নাম: চুলেমান কন্ধ ঘৰ নং : ২০৩ বয়স : 60 লিঙ্গ : মহিলা	CXH1124578 ফটো উপলব্ধ	14 নাম : ৰঞ্জন দিগাল পিতাৰ নাম: ৰঘুনাথ দিগাল ঘৰ নং : ২০৩ বয়স : 46 লিঙ্গ : পুৰুষ	CXH0463117 ফটো উপলব্ধ	# 15 নাম : ইচাক কন্ধ পিতাৰ নাম: চুলেমান কন্ধ ঘৰ নং : ২০৩ বয়স : 41 লিঙ্গ : পুৰুষ	CXH1124589 ফটো উপলব্ধ
16 নাম : জেৰিনা কন্ধ স্বামীৰ নাম: ইচাক কন্ধ ঘৰ নং : ২০৩ বয়স : 38 লিঙ্গ : মহিলা	CXH1124603 ফটো উপলব্ধ	17 নাম : প্ৰতিমা খদাল স্বামীৰ নাম: লখ খদাল ঘৰ নং : ২০৪ বয়স : 56 লিঙ্গ : মহিলা	CXH1124625 ফটো উপলব্ধ	# 18 নাম : কানিয়া খদাল পিতাৰ নাম: দণ্ডিয়া খদাল ঘৰ নং : ২০৪ বয়স : 55 লিঙ্গ : পুৰুষ	CXH1124636 ফটো উপলব্ধ
19 নাম : বীৰেশ খদাল অন্যান্য: কানিয়া খদাল ঘৰ নং : 204 বয়স : 54 লিঙ্গ : পুৰুষ	CXH9268491 ফটো উপলব্ধ	20 নাম : বিনা বৰাইক স্বামীৰ নাম: বিৰছা বৰাইক ঘৰ নং : ২০৪ বয়স : 35 লিঙ্গ : মহিলা	CXH0026229 ফটো উপলব্ধ	21 নাম : চুমনি খদাল পিতাৰ নাম: অভিৰাম খদাল ঘৰ নং : 204 বয়স : 20 লিঙ্গ : মহিলা	TOX0051649 ফটো উপলব্ধ
22 নাম : ককিলা ভূমিজ স্বামীৰ নাম: ৰূপেশ্বৰ ভূমিজ ঘৰ নং : ২০৫ বয়স : 65 লিঙ্গ : মহিলা	CXH1124647 ফটো উপলব্ধ	23 নাম : সনাতন ভূমিজ মাতৃৰ নাম: ককিলা ভূমিজ ঘৰ নং : ২০৫ বয়স : 42 লিঙ্গ : পুৰুষ	CXH1124658 ফটো উপলব্ধ	24 নাম : মিনতি ভূমিজ স্বামীৰ নাম: সনাতন ভূমিজ ঘৰ নং : ২০৫ বয়স : 41 লিঙ্গ : মহিলা	CXH1124669 ফটো উপলব্ধ
25 নাম : গোবিন্দা ভূমিজ মাতৃৰ নাম: ককিলা ভূমিজ ঘৰ নং : ২০৫ বয়স : 38 লিঙ্গ : পুৰুষ	CXH1124681 ফটো উপলব্ধ	26 নাম : শিবান ভূমিজ পিতাৰ নাম: সনাতন ভূমিজ ঘৰ নং : 205 বয়স : 24 লিঙ্গ : মহিলা	TOX0051698 ফটো উপলব্ধ	27 নাম : পবি তাতী পিতাৰ নাম: বিপ্ৰ তাতী ঘৰ নং : ২০৬ বয়স : 46 লিঙ্গ : পুৰুষ	CXH1124705 ফটো উপলব্ধ
28 নাম : পখিলা তাতী স্বামীৰ নাম: পবি তাতী ঘৰ নং : ২০৬ বয়স : 44 লিঙ্গ : মহিলা	CXH1124716 ফটো উপলব্ধ	29 নাম : শকুন্তলা তাতী স্বামীৰ নাম: সন্যাসী তাতী ঘৰ নং : ২০৭ বয়স : 70 লিঙ্গ : মহিলা	CXH1124727 ফটো উপলব্ধ	30 নাম : চপ্পা তাতী পিতাৰ নাম: সন্যাসী তাতী ঘৰ নং : ২০৭ বয়স : 40 লিঙ্গ : মহিলা	CXH1124738 ফটো উপলব্ধ



31 নাম : চিয়াধন গোৱালা পিতাৰ নাম: পেটো মংগল গোৱালা ঘৰ নং : ২০৮ বয়স : 58 লিঙ্গ : পুৰুষ	CXH1124750 ফটো উপলব্ধ	32 নাম : লক্ষী গোৱালা স্বামীৰ নাম: চিয়াধন গোৱালা ঘৰ নং : ২০৮ বয়স : 56 লিঙ্গ : মহিলা	CXH1124761 ফটো উপলব্ধ	33 নাম : অঞ্জলী গোৱালা স্বামীৰ নাম: যোগান্ত গোৱালা ঘৰ নং : ২০৮ বয়স : 28 লিঙ্গ : মহিলা	CXH0461582 ফটো উপলব্ধ
# 34 নাম : অৰূপ খদাল মাতৃৰ নাম: প্ৰতিমা খদাল ঘৰ নং : 204 বয়স : 24 লিঙ্গ : পুৰুষ	CXH0414755 ফটো উপলব্ধ	35 নাম : জিমু গোৱালা পিতাৰ নাম: সৰচত গোৱালা ঘৰ নং : ২০৯ বয়স : 61 লিঙ্গ : পুৰুষ	CXH1124772 ফটো উপলব্ধ	36 নাম : চাৰতী গোৱালা স্বামীৰ নাম: জীমু গোৱালা ঘৰ নং : ২০৯ বয়স : 52 লিঙ্গ : মহিলা	CXH1124783 ফটো উপলব্ধ
37 নাম : নমী কন্ধ স্বামীৰ নাম: ৰাজু কন্ধ ঘৰ নং : 209 বয়স : 40 লিঙ্গ : মহিলা	CXH9268111 ফটো উপলব্ধ	38 নাম : সুমন কন্ধ গোৱালা স্বামীৰ নাম: গৌৰৱ গোৱালা ঘৰ নং : 31 বয়স : 31 লিঙ্গ : মহিলা	CXH0240820 ফটো উপলব্ধ	39 নাম : গৌৰৱ গোৱালা পিতাৰ নাম: জীমু গোৱালা ঘৰ নং : 30 বয়স : 30 লিঙ্গ : পুৰুষ	CXH0027128 ফটো উপলব্ধ
40 নাম : ৰুবেন কন্ধ মাতৃৰ নাম: কমলা কন্ধ ঘৰ নং : ২১০ বয়স : 50 লিঙ্গ : পুৰুষ	CXH1124807 ফটো উপলব্ধ	41 নাম : মঞ্জু মুণ্ডা কন্ধ স্বামীৰ নাম: ৰুবেন কন্ধ ঘৰ নং : 210 বয়স : 30 লিঙ্গ : মহিলা	TOX0051623 ফটো উপলব্ধ	42 নাম : চামুৱেল কন্ধ পিতাৰ নাম: ৰুবেন কন্ধ ঘৰ নং : 210 বয়স : 22 লিঙ্গ : পুৰুষ	TOX0051599 ফটো উপলব্ধ
43 নাম : নিকিতা বেদিয়া কন্ধ স্বামীৰ নাম: চামুৱেল কন্ধ ঘৰ নং : 210 বয়স : 20 লিঙ্গ : মহিলা	TOX0051722 ফটো উপলব্ধ	44 নাম : মেঘু তাতী পিতাৰ নাম: বৈৰাগী তাতী ঘৰ নং : ২১২ বয়স : 70 লিঙ্গ : পুৰুষ	CXH1124863 ফটো উপলব্ধ	E 45 নাম : অমলা তাতী স্বামীৰ নাম: মেঘু তাতী ঘৰ নং : ২১২ বয়স : 66 লিঙ্গ : মহিলা	CXH1124874 ফটো উপলব্ধ
46 নাম : চাইৰা দিগাল পিতাৰ নাম: ৰুবেন দিগাল ঘৰ নং : 212 বয়স : 27 লিঙ্গ : মহিলা	TOX0051771 ফটো উপলব্ধ	47 নাম : বেঞ্জামিন কুজুৰ পিতাৰ নাম: মানিক কুজুৰ ঘৰ নং : ২১৩ বয়স : 70 লিঙ্গ : পুৰুষ	CXH1124885 ফটো উপলব্ধ	48 নাম : সুন্দৰি কুজুৰ স্বামীৰ নাম: বেঞ্জামিন কুজুৰ ঘৰ নং : ২১৩ বয়স : 66 লিঙ্গ : মহিলা	CXH1124896 ফটো উপলব্ধ
49 নাম : মল্লীকা কুজুৰ স্বামীৰ নাম: ডানিয়াল কুজুৰ ঘৰ নং : ২১৩ বয়স : 39 লিঙ্গ : মহিলা	CXH1124910 ফটো উপলব্ধ	50 নাম : ডানিয়াল কুজুৰ পিতাৰ নাম: বেঞ্জামিন কুজুৰ ঘৰ নং : ২১৩ বয়স : 38 লিঙ্গ : পুৰুষ	CXH1124909 ফটো উপলব্ধ	51 নাম : চামচন কুজুৰ মাতৃৰ নাম: বেঞ্জামিন কুজুৰ ঘৰ নং : ২১৩ বয়স : 35 লিঙ্গ : পুৰুষ	CXH0308270 ফটো উপলব্ধ
52 নাম : সংগীতা মুড়া কুজুৰ স্বামীৰ নাম: চামচন কুজুৰ ঘৰ নং : ২১৩ বয়স : 29 লিঙ্গ : মহিলা	CXH0308288 ফটো উপলব্ধ	S 53 নাম : সুৰেখা কৰ্মকাৰ স্বামীৰ নাম: লেডুৰা কৰ্মকাৰ ঘৰ নং : ২১৪ বয়স : 66 লিঙ্গ : মহিলা	CXH1124932 ফটো উপলব্ধ	54 নাম : চনিয়া বাক্তি পিতাৰ নাম: ৰঘুবৰ বাক্তি ঘৰ নং : ২১৬ বয়স : 58 লিঙ্গ : পুৰুষ	CXH1124954 ফটো উপলব্ধ
55 নাম : জয়ন্তি বাক্তি স্বামীৰ নাম: চনিয়া বাক্তি ঘৰ নং : ২১৬ বয়স : 56 লিঙ্গ : মহিলা	CXH1124965 ফটো উপলব্ধ	56 নাম : জীতেন বাক্তি পিতাৰ নাম: চনিয়া বাক্তি ঘৰ নং : ২১৬ বয়স : 30 লিঙ্গ : পুৰুষ	CXH1511780 ফটো উপলব্ধ	57 নাম : গোবিন বাউৰী পিতাৰ নাম: হীৰা বাউৰী ঘৰ নং : ২১৭ বয়স : 46 লিঙ্গ : পুৰুষ	CXH1124998 ফটো উপলব্ধ
58 নাম : মাজনী বাউৰী স্বামীৰ নাম: গোবিন বাউৰী ঘৰ নং : ২১৭ বয়স : 44 লিঙ্গ : মহিলা	CXH1125004 ফটো উপলব্ধ	S 59 নাম : চুহানী বাউৰী পিতাৰ নাম: গোবিন বাউৰী ঘৰ নং : ২১৮ বয়স : 20 লিঙ্গ : মহিলা	TOX0051656 ফটো উপলব্ধ	60 নাম : ভোলা মাহালি পিতাৰ নাম: নন্দ মাহালি ঘৰ নং : ২১৮ বয়স : 72 লিঙ্গ : পুৰুষ	CXH1125015 ফটো উপলব্ধ



61 নাম : সুমিত্ৰা মাহালি স্বামীৰ নাম: ভোলা মাহালি ঘৰ নং : ২১৮ বয়স : 68 লিঙ্গ : মহিলা	CXH1125026 ফটো উপলব্ধ	62 নাম : কিশাণ মাহালি পিতাৰ নাম: ভোলা মাহালি ঘৰ নং : ২১৮ বয়স : 42 লিঙ্গ : পুৰুষ	CXH1125037 ফটো উপলব্ধ	63 নাম : মহন মাহালি পিতাৰ নাম: ভোলা মাহালি ঘৰ নং : ২১৮ বয়স : 38 লিঙ্গ : পুৰুষ	CXH1125048 ফটো উপলব্ধ
64 নাম : দীপা মাহালী স্বামীৰ নাম: মহন মাহালী ঘৰ নং : ২১৮ বয়স : 34 লিঙ্গ : মহিলা	CXH1125059 ফটো উপলব্ধ	65 নাম : আশা মাহালি স্বামীৰ নাম: কিশান মাহালি ঘৰ নং : ২১৮ বয়স : 33 লিঙ্গ : মহিলা	CXH0461921 ফটো উপলব্ধ	66 নাম : বীৰ বিট্টে পিতাৰ নাম: হৰিহৰ বিট্টে ঘৰ নং : ২১৯ বয়স : 76 লিঙ্গ : পুৰুষ	CXH1125060 ফটো উপলব্ধ
67 নাম : সাবিত্ৰী ধান পিতাৰ নাম: বীৰ বিট্টে ধান ঘৰ নং : ২১৯ বয়স : 53 লিঙ্গ : মহিলা	CXH1130956 ফটো উপলব্ধ	68 নাম : সংগীতা তচা পিতাৰ নাম: বীৰ বিট্টে ঘৰ নং : ২১৯ বয়স : 37 লিঙ্গ : মহিলা	CXH1511882 ফটো উপলব্ধ	69 নাম : উপেন তচা পিতাৰ নাম: বীৰ তচা ঘৰ নং : ২১৯ বয়স : 32 লিঙ্গ : পুৰুষ	CXH1511837 ফটো উপলব্ধ
70 নাম : পুষ্প প্ৰধান স্বামীৰ নাম: সুগীৰ প্ৰধান ঘৰ নং : ২২০ বয়স : 52 লিঙ্গ : মহিলা	CXH1125093 ফটো উপলব্ধ	71 নাম : প্ৰশান্ত প্ৰধান পিতাৰ নাম: সুগীৰ প্ৰধান ঘৰ নং : ২২০ বয়স : 25 লিঙ্গ : পুৰুষ	CXH0256354 ফটো উপলব্ধ	72 নাম : প্ৰসেনজিত প্ৰধান পিতাৰ নাম: সুগীৰ প্ৰধান ঘৰ নং : ২২০ বয়স : 25 লিঙ্গ : পুৰুষ	CXH0256461 ফটো উপলব্ধ
73 নাম : গীতা তচা প্ৰধান স্বামীৰ নাম: প্ৰসান্ত প্ৰধান ঘৰ নং : 220 বয়স : 24 লিঙ্গ : মহিলা	CXH9268475 ফটো উপলব্ধ	74 নাম : বিংকী নাগ প্ৰধান স্বামীৰ নাম: প্ৰোসেনজিত প্ৰধান ঘৰ নং : 220 বয়স : 24 লিঙ্গ : মহিলা	CXH9268483 ফটো উপলব্ধ	75 নাম : কৰুনা তাতী পিতাৰ নাম: সুৰচে তাতী ঘৰ নং : ২২১ বয়স : 72 লিঙ্গ : পুৰুষ	CXH1125117 ফটো উপলব্ধ
76 নাম : সাবিত্ৰী তাতী পিতাৰ নাম: কৰুনা তাতী ঘৰ নং : ২২১ বয়স : 70 লিঙ্গ : মহিলা	CXH1125128 ফটো উপলব্ধ	77 নাম : অশোক খদাল পিতাৰ নাম: হিন্দু খদাল ঘৰ নং : ২২২ বয়স : 58 লিঙ্গ : পুৰুষ	CXH1125139 ফটো উপলব্ধ	78 নাম : চকিলা খদাল স্বামীৰ নাম: অশোক খদাল ঘৰ নং : ২২২ বয়স : 56 লিঙ্গ : মহিলা	CXH1125140 ফটো উপলব্ধ
79 নাম : সঞ্জয় খদাল পিতাৰ নাম: অশোক খদাল ঘৰ নং : ২২২ বয়স : 30 লিঙ্গ : পুৰুষ	CXH0243659 ফটো উপলব্ধ	# 80 নাম : যোগান্তৰ গৌৱালা পিতাৰ নাম: চিয়াধন গৌৱালা ঘৰ নং : 208 বয়স : 28 লিঙ্গ : পুৰুষ	CXH0461863 ফটো উপলব্ধ	81 নাম : অজয় খদাল পিতাৰ নাম: অশোক খদাল ঘৰ নং : 222 বয়স : 22 লিঙ্গ : পুৰুষ	TOX0050971 ফটো উপলব্ধ
82 নাম : ইলিসেবা প্ৰধান স্বামীৰ নাম: চুক্রু প্ৰধান ঘৰ নং : ২২৩ বয়স : 66 লিঙ্গ : মহিলা	CXH1125162 ফটো উপলব্ধ	83 নাম : সুবৰ্ণ প্ৰধান পিতাৰ নাম: চুক্রু প্ৰধান ঘৰ নং : ২২৩ বয়স : 40 লিঙ্গ : মহিলা	CXH1125173 ফটো উপলব্ধ	84 নাম : চুৰণ্য তচা স্বামীৰ নাম: মিন্টু তচা ঘৰ নং : ২২৩ বয়স : 37 লিঙ্গ : মহিলা	CXH0385427 ফটো উপলব্ধ
85 নাম : মিন্টু তচা পিতাৰ নাম: চুক্রু তচা ঘৰ নং : ২২৩ বয়স : 36 লিঙ্গ : পুৰুষ	CXH0378117 ফটো উপলব্ধ	86 নাম : পল্লবী তচা স্বামীৰ নাম: মিন্টু তচা ঘৰ নং : 223 বয়স : 31 লিঙ্গ : মহিলা	TOX0022244 ফটো উপলব্ধ	87 নাম : খগেন প্ৰধান পিতাৰ নাম: কৈলাশ প্ৰধান ঘৰ নং : ২২৪ বয়স : 60 লিঙ্গ : পুৰুষ	CXH1125184 ফটো উপলব্ধ
88 নাম : কুসুম প্ৰধান স্বামীৰ নাম: খগেন প্ৰধান ঘৰ নং : ২২৪ বয়স : 58 লিঙ্গ : মহিলা	CXH1125195 ফটো উপলব্ধ	89 নাম : কৃষ্ণ প্ৰধান পিতাৰ নাম: খগেন প্ৰধান ঘৰ নং : ২২৪ বয়স : 30 লিঙ্গ : পুৰুষ	CXH1511791 ফটো উপলব্ধ	90 নাম : লক্ষীৰাম কুৰ্মী পিতাৰ নাম: ভীষ্ম কুৰ্মী ঘৰ নং : ২২৫ বয়স : 58 লিঙ্গ : পুৰুষ	CXH1125208 ফটো উপলব্ধ



91	CXH1125219	ফটো উপলব্ধ
নাম : অঞ্জনা কুৰ্মী স্বামীৰ নাম : লক্ষীৰাম কুৰ্মী ঘৰ নং : ২২৫ বয়স : 52 লিঙ্গ : মহিলা		

92	CXH0029769	ফটো উপলব্ধ
নাম : ইলিছ কুৰ্মী পিতাৰ নাম : লক্ষীৰাম কুৰ্মী ঘৰ নং : ২২৫ বয়স : 33 লিঙ্গ : মহিলা		

93	CXH0029785	ফটো উপলব্ধ
নাম : এলিনা কুৰ্মী পিতাৰ নাম : লক্ষীৰাম কুৰ্মী ঘৰ নং : ২২৫ বয়স : 30 লিঙ্গ : মহিলা		

94	TOX0051730	ফটো উপলব্ধ
নাম : ভাস্কৰ কৰ্মকাৰ পিতাৰ নাম : কৃষ্ণ কৰ্মকাৰ ঘৰ নং : 225 বয়স : 30 লিঙ্গ : পুৰুষ		

95	CXH0256883	ফটো উপলব্ধ
নাম : এলিজা কুৰ্মী পিতাৰ নাম : লক্ষীৰাম কুৰ্মী ঘৰ নং : ২২৫ বয়স : 29 লিঙ্গ : মহিলা		

96	CXH0256701	ফটো উপলব্ধ
নাম : দীপ্তি কুৰ্মী পিতাৰ নাম : লক্ষীৰাম কুৰ্মী ঘৰ নং : ২২৫ বয়স : 29 লিঙ্গ : মহিলা		

97	CXH1125220	ফটো উপলব্ধ
নাম : লবিন গড় পিতাৰ নাম : লেঠু গড় ঘৰ নং : ২২৬ বয়স : 58 লিঙ্গ : পুৰুষ		

98	CXH1125231	ফটো উপলব্ধ
নাম : সৰস্বতী গড় স্বামীৰ নাম : লবিন গড় ঘৰ নং : ২২৬ বয়স : 56 লিঙ্গ : মহিলা		

99	CXH0378075	ফটো উপলব্ধ
নাম : বৃধেশ্বৰী গড় পিতাৰ নাম : লবিন গড় ঘৰ নং : ২২৬ বয়স : 33 লিঙ্গ : মহিলা		

100	CXH0378018	ফটো উপলব্ধ
নাম : বৃধেশ্বৰ গড় পিতাৰ নাম : লবিন গড় ঘৰ নং : ২২৬ বয়স : 28 লিঙ্গ : পুৰুষ		

101	CXH0377820	ফটো উপলব্ধ
নাম : পূজা গড় স্বামীৰ নাম : বৃধেশ্বৰ গড় ঘৰ নং : ২২৬ বয়স : 26 লিঙ্গ : মহিলা		

102	TOX0122598	ফটো উপলব্ধ
নাম : অখিল গড় মাতৃৰ নাম : সৰস্বতী গড় ঘৰ নং : 226 বয়স : 25 লিঙ্গ : পুৰুষ		

103	CXH1125286	ফটো উপলব্ধ
নাম : শান্তি খদাল স্বামীৰ নাম : বচিয়া খদাল ঘৰ নং : ২২৯ বয়স : 58 লিঙ্গ : মহিলা		

104	CXH1125300	ফটো উপলব্ধ
নাম : সুভাষ খদাল পিতাৰ নাম : দুখীয়া খদাল ঘৰ নং : ২৩০ বয়স : 48 লিঙ্গ : পুৰুষ		

105	CXH1125311	ফটো উপলব্ধ
নাম : মাজনী খদাল স্বামীৰ নাম : সুভাষ খদাল ঘৰ নং : ২৩০ বয়স : 46 লিঙ্গ : মহিলা		

106	CXH9270455	ফটো উপলব্ধ
নাম : অন খদাল দাস পিতাৰ নাম : সুভাষ খদাল ঘৰ নং : 230 বয়স : 25 লিঙ্গ : মহিলা		

107	CXH9270448	ফটো উপলব্ধ
নাম : কমলনী খদাল স্বামীৰ নাম : বিদ্যা খদাল ঘৰ নং : 230 বয়স : 23 লিঙ্গ : মহিলা		

108	CXH9271768	ফটো উপলব্ধ
নাম : বিদ্যা খদাল পিতাৰ নাম : সুভাষ খদাল ঘৰ নং : 230 বয়স : 23 লিঙ্গ : পুৰুষ		

109	CXH1125322	ফটো উপলব্ধ
নাম : জয়মতী খদাল স্বামীৰ নাম : মধু খদাল ঘৰ নং : ২৩১ বয়স : 77 লিঙ্গ : মহিলা		

110	CXH1125333	ফটো উপলব্ধ
নাম : বিকুল খদাল মাতৃৰ নাম : জয়মতী খদাল ঘৰ নং : ২৩১ বয়স : 46 লিঙ্গ : পুৰুষ		

111	CXH1125344	ফটো উপলব্ধ
নাম : জননি খদাল স্বামীৰ নাম : বিকুল খদাল ঘৰ নং : ২৩১ বয়স : 43 লিঙ্গ : মহিলা		

112	CXH0244418	ফটো উপলব্ধ
নাম : বৃড়া খদাল মাতৃৰ নাম : জয়মতী খদাল ঘৰ নং : ২৩১ বয়স : 37 লিঙ্গ : পুৰুষ		

113	CXH0244459	ফটো উপলব্ধ
নাম : ঋতু খদাল স্বামীৰ নাম : বৃড়া খদাল ঘৰ নং : ২৩১ বয়স : 34 লিঙ্গ : মহিলা		

114	CXH9257080	ফটো উপলব্ধ
নাম : মৌচুমী বেদিয়া স্বামীৰ নাম : গুবীন বেদিয়া ঘৰ নং : 32 বয়স : 42 লিঙ্গ : মহিলা		

115	CXH0462648	ফটো উপলব্ধ
নাম : গোবিন বেদিয়া মাতৃৰ নাম : ফুলমণী বেদিয়া ঘৰ নং : ২৩২ বয়স : 33 লিঙ্গ : পুৰুষ		

116	CXH1125402	ফটো উপলব্ধ
নাম : চুকীয়া কাটোৱাৰ মাতৃৰ নাম : যশোদা কাটোৱাৰ ঘৰ নং : ২৩৩ বয়স : 67 লিঙ্গ : পুৰুষ		

117	CXH1125413	ফটো উপলব্ধ
নাম : বেল কাটোৱাৰ স্বামীৰ নাম : চুকীয়া কাটোৱাৰ ঘৰ নং : ২৩৩ বয়স : 62 লিঙ্গ : মহিলা		

118	CXH0463174	ফটো উপলব্ধ
নাম : দয়ানন্দ কাটোৱাৰ পিতাৰ নাম : চুকীয়া কাটোৱাৰ ঘৰ নং : ২৩৩ বয়স : 24 লিঙ্গ : পুৰুষ		

119	CXH1125435	ফটো উপলব্ধ
নাম : বিপেন খদাল পিতাৰ নাম : সৰুবাণু খদাল ঘৰ নং : ২৩৪ বয়স : 48 লিঙ্গ : পুৰুষ		

120	CXH1125446	ফটো উপলব্ধ
নাম : সুমিত্ৰা খদাল স্বামীৰ নাম : বিপেন খদাল ঘৰ নং : ২৩৪ বয়স : 46 লিঙ্গ : মহিলা		



S 121 নাম : চুপেন খদাল পিতাৰ নাম: সৰ্ব্বদীপু খদাল ঘৰ নং : 208 বয়স : 44 লিঙ্গ : পুৰুষ	CXH1125457 ফটো উপলব্ধ	S 122 নাম : আৰতি খদাল স্বামীৰ নাম: চুপেন খদাল ঘৰ নং : 208 বয়স : 40 লিঙ্গ : মহিলা	CXH1125468 ফটো উপলব্ধ	123 নাম : চবেন খদাল মাতৃৰ নাম: সুমিত্ৰা খদাল ঘৰ নং : 234 বয়স : 33 লিঙ্গ : পুৰুষ	CXH9270463 ফটো উপলব্ধ
124 নাম : ববেন খদাল পিতাৰ নাম: বিপিন খদাল ঘৰ নং : 234 বয়স : 32 লিঙ্গ : পুৰুষ	CXH9248063 ফটো উপলব্ধ	125 নাম : চবিতা খদাল স্বামীৰ নাম: ববেন খদাল ঘৰ নং : 234 বয়স : 30 লিঙ্গ : মহিলা	CXH9248071 ফটো উপলব্ধ	126 নাম : ৰাধীকা খদাল স্বামীৰ নাম: চবেন খদাল ঘৰ নং : 234 বয়স : 30 লিঙ্গ : মহিলা	CXH9285412 ফটো উপলব্ধ
127 নাম : ৰবীন খদাল পিতাৰ নাম: বিপেন খদাল ঘৰ নং : 208 বয়স : 25 লিঙ্গ : পুৰুষ	CXH0377929 ফটো উপলব্ধ	128 নাম : পল্লৱী খদাল স্বামীৰ নাম: ৰবিন খদাল ঘৰ নং : 234 বয়স : 23 লিঙ্গ : মহিলা	CXH9275371 ফটো উপলব্ধ	S 129 নাম : নিখিল খদাল পিতাৰ নাম: চুপেন খদাল ঘৰ নং : 234 বয়স : 20 লিঙ্গ : পুৰুষ	TOX0100651 ফটো উপলব্ধ
130 নাম : লক্ষী কুৰ্মী স্বামীৰ নাম: কচু কুৰ্মী ঘৰ নং : 205 বয়স : 64 লিঙ্গ : মহিলা	CXH1125479 ফটো উপলব্ধ	131 নাম : পুনম কুৰ্মী স্বামীৰ নাম: অমিত কুৰ্মী ঘৰ নং : 205 বয়স : 43 লিঙ্গ : মহিলা	CXH0256933 ফটো উপলব্ধ	132 নাম : অমিত কুৰ্মী পিতাৰ নাম: কচু কুৰ্মী ঘৰ নং : 205 বয়স : 42 লিঙ্গ : পুৰুষ	CXH0385708 ফটো উপলব্ধ
133 নাম : তিলকা কন্ধ পিতাৰ নাম: ৰহিত কন্ধ ঘৰ নং : 205 বয়স : 28 লিঙ্গ : মহিলা	CXH0306944 ফটো উপলব্ধ	134 নাম : অজিত খদাল মাতৃৰ নাম: চুবানী খদাল ঘৰ নং : 206 বয়স : 48 লিঙ্গ : পুৰুষ	CXH1125515 ফটো উপলব্ধ	135 নাম : দেবকী খদাল স্বামীৰ নাম: অজিত খদাল ঘৰ নং : 206 বয়স : 46 লিঙ্গ : মহিলা	CXH1125526 ফটো উপলব্ধ
136 নাম : মিনতি খদাল স্বামীৰ নাম: সুবেন খদাল ঘৰ নং : 209 বয়স : 58 লিঙ্গ : মহিলা	CXH1125548 ফটো উপলব্ধ	137 নাম : বৰষা খদাল স্বামীৰ নাম: বচন খদাল ঘৰ নং : 209 বয়স : 45 লিঙ্গ : মহিলা	CXH0306894 ফটো উপলব্ধ	138 নাম : লারণ্য খদাল পিতাৰ নাম: সুৰেশ খদাল ঘৰ নং : 209 বয়স : 37 লিঙ্গ : মহিলা	CXH0385138 ফটো উপলব্ধ
139 নাম : বহন খদাল পিতাৰ নাম: ছোৰেশ খদাল ঘৰ নং : 209 বয়স : 33 লিঙ্গ : পুৰুষ	CXH0306886 ফটো উপলব্ধ	140 নাম : বনমালী খদাল পিতাৰ নাম: সুৰেশ খদাল ঘৰ নং : 209 বয়স : 32 লিঙ্গ : পুৰুষ	CXH0385310 ফটো উপলব্ধ	141 নাম : মিনতি খদাল স্বামীৰ নাম: শংকৰ খদাল ঘৰ নং : 208 বয়স : 56 লিঙ্গ : মহিলা	CXH1125571 ফটো উপলব্ধ
# 142 নাম : আৰতি খদাল স্বামীৰ নাম: অনুৰূপ খদাল ঘৰ নং : 238 বয়স : 26 লিঙ্গ : মহিলা	CXH9268541 ফটো উপলব্ধ	143 নাম : সুমিত্ৰা খদাল পিতাৰ নাম: ৰাম খদাল ঘৰ নং : 280 বয়স : 62 লিঙ্গ : মহিলা	CXH1125628 ফটো উপলব্ধ	144 নাম : পদমি খদাল পিতাৰ নাম: ৰাম খদাল ঘৰ নং : 280 বয়স : 46 লিঙ্গ : মহিলা	CXH1125639 ফটো উপলব্ধ
145 নাম : চুফু ভূমিজ পিতাৰ নাম: লক্ষন্দৰ ভূমিজ ঘৰ নং : 281 বয়স : 60 লিঙ্গ : পুৰুষ	CXH1125662 ফটো উপলব্ধ	146 নাম : অঞ্জনা ভূমিজ স্বামীৰ নাম: চুফু ভূমিজ ঘৰ নং : 281 বয়স : 56 লিঙ্গ : মহিলা	CXH1125673 ফটো উপলব্ধ	147 নাম : তুলসী ভূমিজ মাতৃৰ নাম: ৰীতা ভূমিজ ঘৰ নং : 281 বয়স : 38 লিঙ্গ : মহিলা	CXH1125684 ফটো উপলব্ধ
148 নাম : ধীৰেন ভূমিজ পিতাৰ নাম: গুৰু ভূমিজ ঘৰ নং : 241 বয়স : 28 লিঙ্গ : পুৰুষ	TOX0061101 ফটো উপলব্ধ	149 নাম : জোনমণি ভূমিজ পিতাৰ নাম: চুফু ভূমিজ ঘৰ নং : 281 বয়স : 23 লিঙ্গ : মহিলা	CXH0416107 ফটো উপলব্ধ	150 নাম : জেকী ভূমিজ পিতাৰ নাম: মঙ্গল ভূমিজ ঘৰ নং : 282 বয়স : 31 লিঙ্গ : পুৰুষ	CXH0032128 ফটো উপলব্ধ



151 নাম : ৰুসিপা ভূমিজ পিতাৰ নাম: মঙ্গল ভূমিজ ভূমিজ ঘৰ নং : 242 বয়স : 25 লিঙ্গ : মহিলা	TOX0079004 ফটো উপলব্ধ	152 নাম : ৰঞ্জন গড় পিতাৰ নাম: গৈথু গড় ঘৰ নং : 288 বয়স : 56 লিঙ্গ : পুৰুষ	CXH0460840 ফটো উপলব্ধ	153 নাম : বিনোদ গড় মাতৃৰ নাম: অগ্নি গড় ঘৰ নং : 288 বয়স : 47 লিঙ্গ : পুৰুষ	CXH1125764 ফটো উপলব্ধ
154 নাম : তুলনি গড় স্বামীৰ নাম: বিনোদ গড় ঘৰ নং : 288 বয়স : 45 লিঙ্গ : মহিলা	CXH1125775 ফটো উপলব্ধ	# 155 নাম : গায়ত্ৰী গড় স্বামীৰ নাম: সূৰ্য গড় ঘৰ নং : 244 বয়স : 31 লিঙ্গ : মহিলা	CXH9275389 ফটো উপলব্ধ	156 নাম : সূৰ্য গড় পিতাৰ নাম: বিনোদ গড় ঘৰ নং : 288 বয়স : 26 লিঙ্গ : পুৰুষ	CXH0306696 ফটো উপলব্ধ
157 নাম : জোনালী গড় পিতাৰ নাম: বিনোদ গড় ঘৰ নং : 244 বয়স : 22 লিঙ্গ : মহিলা	CXH9268467 ফটো উপলব্ধ	158 নাম : নেপালী ভূমিজ পিতাৰ নাম: ধৰ্মা ভূমিজ ঘৰ নং : 285 বয়স : 67 লিঙ্গ : পুৰুষ	CXH1125786 ফটো উপলব্ধ	159 নাম : মালতী ভূমিজ স্বামীৰ নাম: নেপালী ভূমিজ ঘৰ নং : 285 বয়স : 65 লিঙ্গ : মহিলা	CXH1125797 ফটো উপলব্ধ
160 নাম : মিনা ভূমিজ পিতাৰ নাম: নেপালী ভূমিজ ঘৰ নং : 285 বয়স : 39 লিঙ্গ : মহিলা	CXH0306662 ফটো উপলব্ধ	161 নাম : মুকেশ ভূমিজ পিতাৰ নাম: নেপালী ভূমিজ ঘৰ নং : 285 বয়স : 37 লিঙ্গ : পুৰুষ	CXH1125800 ফটো উপলব্ধ	162 নাম : ৰূপালি ভূমিজ স্বামীৰ নাম: মুকেশ ভূমিজ ঘৰ নং : 245 বয়স : 34 লিঙ্গ : মহিলা	CXH9275132 ফটো উপলব্ধ
163 নাম : দুখিয়া ভূমিজ অন্যান্য: মিনা ভূমিজ ঘৰ নং : 245 বয়স : 28 লিঙ্গ : পুৰুষ	CXH9250051 ফটো উপলব্ধ	164 নাম : জগনাথ গোৱালা পিতাৰ নাম: ধনেশ্বৰ গোৱালা ঘৰ নং : 286 বয়স : 53 লিঙ্গ : পুৰুষ	CXH1125811 ফটো উপলব্ধ	165 নাম : সাবিত্ৰী গোৱালা স্বামীৰ নাম: জগনাথ গোৱালা ঘৰ নং : 286 বয়স : 51 লিঙ্গ : মহিলা	CXH1125822 ফটো উপলব্ধ
166 নাম : ইন্দ্ৰেশ্বৰী গোৱালা স্বামীৰ নাম: জগনাথ গোৱালা ঘৰ নং : 246 বয়স : 43 লিঙ্গ : মহিলা	TOX0037853 ফটো উপলব্ধ	167 নাম : ৰাণী কৰ্মকাৰ স্বামীৰ নাম: বসন্ত গোৱালা ঘৰ নং : 246 বয়স : 22 লিঙ্গ : মহিলা	TOX0022178 ফটো উপলব্ধ	168 নাম : বিবেশমনি গোৱালা স্বামীৰ নাম: শঙ্কু গোৱালা ঘৰ নং : 246 বয়স : 22 লিঙ্গ : মহিলা	TOX0037820 ফটো উপলব্ধ
169 নাম : বিশ্বজীত গোৱালা পিতাৰ নাম: জগনাথ গোৱালা ঘৰ নং : 246 বয়স : 21 লিঙ্গ : পুৰুষ	TOX0037952 ফটো উপলব্ধ	170 নাম : ৰিতমা পাহাৰীয়া স্বামীৰ নাম: ঘাচিৰাম পাহাৰীয়া ঘৰ নং : 289 বয়স : 60 লিঙ্গ : মহিলা	CXH1125844 ফটো উপলব্ধ	171 নাম : মনবত গঞ্জু মাতৃৰ নাম: দুহিতা গঞ্জু ঘৰ নং : 288 বয়স : 58 লিঙ্গ : পুৰুষ	CXH1125866 ফটো উপলব্ধ
172 নাম : তুলনি গঞ্জু স্বামীৰ নাম: মনবত গঞ্জু ঘৰ নং : 288 বয়স : 50 লিঙ্গ : মহিলা	CXH0306845 ফটো উপলব্ধ	173 নাম : প্ৰিয়াঙ্কা বাউৰী স্বামীৰ নাম: হোৰু বাউৰী ঘৰ নং : 248 বয়স : 27 লিঙ্গ : মহিলা	CXH9257056 ফটো উপলব্ধ	E 174 নাম : ৰুকমণি কুমী স্বামীৰ নাম: অধিনো কুমী ঘৰ নং : 288 বয়স : 80 লিঙ্গ : মহিলা	CXH1125888 ফটো উপলব্ধ
E 175 নাম : নিৰ্মলা মাহালি স্বামীৰ নাম: মহেশ মাহালি ঘৰ নং : 250 বয়স : 60 লিঙ্গ : মহিলা	CXH1125902 ফটো উপলব্ধ	176 নাম : জগন্নাথ পাহাৰীয়া পিতাৰ নাম: চুৰুৰা পাহাৰীয়া ঘৰ নং : 251 বয়স : 40 লিঙ্গ : পুৰুষ	CXH1125946 ফটো উপলব্ধ	177 নাম : বাসুদেব খদাল পিতাৰ নাম: মধুসূধন খদাল ঘৰ নং : 252 বয়স : 68 লিঙ্গ : পুৰুষ	CXH1125957 ফটো উপলব্ধ
178 নাম : কুলামণি খদাল স্বামীৰ নাম: বাসুদেব খদাল ঘৰ নং : 252 বয়স : 66 লিঙ্গ : মহিলা	CXH1125968 ফটো উপলব্ধ	179 নাম : বগীমনি খদাল স্বামীৰ নাম: বাসুদেব খদাল ঘৰ নং : 252 বয়স : 64 লিঙ্গ : মহিলা	CXH1125979 ফটো উপলব্ধ	180 নাম : বশিষ্ঠ খদাল পিতাৰ নাম: বাছদেব খদাল ঘৰ নং : 252 বয়স : 42 লিঙ্গ : পুৰুষ	CXH1511893 ফটো উপলব্ধ



181 নাম : ৰুমী খদাল নায়ক স্বামীৰ নাম: চুচান্ত খদাল ঘৰ নং : ২৫২ বয়স : 35 লিঙ্গ : মহিলা	CXH0261891 ফটো উপলব্ধ	182 নাম : সোনমণি খদাল স্বামীৰ নাম: বাশিষ্ট খদাল ঘৰ নং : ২৫২ বয়স : 34 লিঙ্গ : মহিলা	CXH0033548 ফটো উপলব্ধ	183 নাম : চুচান্ত খদাল পিতাৰ নাম: বাসুদেৱ খদাল ঘৰ নং : ২৫২ বয়স : 27 লিঙ্গ : পুৰুষ	CXH0256941 ফটো উপলব্ধ
184 নাম : অৰালু মাহালি স্বামীৰ নাম: জীবন মাহালি ঘৰ নং : ২৫৩ বয়স : 66 লিঙ্গ : মহিলা	CXH1125991 ফটো উপলব্ধ	185 নাম : সুশীল মাহালি পিতাৰ নাম: জীবন মাহালি ঘৰ নং : ২৫৩ বয়স : 44 লিঙ্গ : পুৰুষ	CXH1126018 ফটো উপলব্ধ	186 নাম : বিমলা মাহালি স্বামীৰ নাম: সুশীল মাহালি ঘৰ নং : ২৫৩ বয়স : 42 লিঙ্গ : মহিলা	CXH1126029 ফটো উপলব্ধ
187 নাম : জিনা মাহালি স্বামীৰ নাম: শিৱা মাহালি ঘৰ নং : 253 বয়স : 33 লিঙ্গ : মহিলা	CXH9248949 ফটো উপলব্ধ	188 নাম : প্ৰবন পাহাৰীয়া পিতাৰ নাম: বধু পাহাৰীয়া ঘৰ নং : ২৫৪ বয়স : 54 লিঙ্গ : পুৰুষ	CXH1126041 ফটো উপলব্ধ	189 নাম : সঙ্গীতা পাহাৰীয়া স্বামীৰ নাম: প্ৰবন পাহাৰীয়া ঘৰ নং : ২৫৪ বয়স : 52 লিঙ্গ : মহিলা	CXH1126052 ফটো উপলব্ধ
190 নাম : অনৰাধা তাঁতি স্বামীৰ নাম: বধু পহাড়িয়া ঘৰ নং : 254 বয়স : 29 লিঙ্গ : মহিলা	CXH9249038 ফটো উপলব্ধ	191 নাম : বধু পাহাৰীয়া পিতাৰ নাম: প্ৰবন পাহাৰীয়া ঘৰ নং : ২৫৪ বয়স : 27 লিঙ্গ : পুৰুষ	CXH0308262 ফটো উপলব্ধ	192 নাম : ৰজৱতী তাতী স্বামীৰ নাম: নাৰায়ণ তাতী ঘৰ নং : ২৫৫ বয়স : 56 লিঙ্গ : মহিলা	CXH1126074 ফটো উপলব্ধ
193 নাম : নৰেশ তাতী পিতাৰ নাম: নাৰায়ণ তাতী ঘৰ নং : ২৫৫ বয়স : 33 লিঙ্গ : পুৰুষ	CXH1126085 ফটো উপলব্ধ	194 নাম : পিংকী তাতী স্বামীৰ নাম: বাসুদেৱ তাতী ঘৰ নং : ২৫৫ বয়স : 31 লিঙ্গ : মহিলা	CXH0262105 ফটো উপলব্ধ	195 নাম : বাসুদেৱ তাতী পিতাৰ নাম: নাৰায়ণ তাতী ঘৰ নং : ২৫৫ বয়স : 27 লিঙ্গ : পুৰুষ	CXH0262030 ফটো উপলব্ধ
196 নাম : জিতেন্ৰ তাঁতি পিতাৰ নাম: নাৰায়ণ তাঁতি ঘৰ নং : ২৫৫ বয়স : 26 লিঙ্গ : পুৰুষ	CXH0261941 ফটো উপলব্ধ	197 নাম : শকুন্তলা কন্ধ স্বামীৰ নাম: দুৰ্ব কন্ধ ঘৰ নং : ২৫৭ বয়স : 48 লিঙ্গ : মহিলা	CXH1126132 ফটো উপলব্ধ	198 নাম : দীপক কন্ধ মাতৃৰ নাম: লিলাৱতী কন্ধ ঘৰ নং : ২৫৭ বয়স : 44 লিঙ্গ : পুৰুষ	CXH1126143 ফটো উপলব্ধ
199 নাম : মহন কন্ধ মাতৃৰ নাম: লিলাৱতী কন্ধ ঘৰ নং : ২৫৭ বয়স : 39 লিঙ্গ : পুৰুষ	CXH1126154 ফটো উপলব্ধ	200 নাম : দিপাঞ্জলী কন্ধ স্বামীৰ নাম: মহন কন্ধ ঘৰ নং : ২৫৭ বয়স : 38 লিঙ্গ : মহিলা	CXH0306902 ফটো উপলব্ধ	201 নাম : উজ্জল কুৰ্মী পিতাৰ নাম: ভগীৰথ কুৰ্মী ঘৰ নং : ২৫৮ বয়স : 60 লিঙ্গ : মহিলা	CXH1126165 ফটো উপলব্ধ
202 নাম : কুশ কুৰ্মী পিতাৰ নাম: ভগীৰথ কুৰ্মী ঘৰ নং : ২৫৮ বয়স : 58 লিঙ্গ : পুৰুষ	CXH1126176 ফটো উপলব্ধ	203 নাম : অঞ্জু কুৰ্মী স্বামীৰ নাম: কুশ কুৰ্মী ঘৰ নং : ২৫৮ বয়স : 56 লিঙ্গ : মহিলা	CXH1126187 ফটো উপলব্ধ	204 নাম : কেশৱী তচা পিতাৰ নাম: পিতো তচা ঘৰ নং : 258 বয়স : 23 লিঙ্গ : মহিলা	TOX0112623 ফটো উপলব্ধ
205 নাম : চকিলা মাৰ্বি পিতাৰ নাম: মানসিং মাৰ্বি ঘৰ নং : ২৫৯ বয়স : 50 লিঙ্গ : মহিলা	CXH1126201 ফটো উপলব্ধ	206 নাম : মালা বাউৰী পিতাৰ নাম: সবুকন বাউৰী ঘৰ নং : ২৬০ বয়স : 39 লিঙ্গ : মহিলা	CXH1126223 ফটো উপলব্ধ	207 নাম : সুমিত্ৰা মাহালি স্বামীৰ নাম: বিষ্ণু মাহালি ঘৰ নং : ২৬১ বয়স : 60 লিঙ্গ : মহিলা	CXH1126234 ফটো উপলব্ধ
208 নাম : চঞ্জু মাহালি স্বামীৰ নাম: জেকি মাহালি ঘৰ নং : ২৬১ বয়স : 40 লিঙ্গ : মহিলা	CXH0226274 ফটো উপলব্ধ	209 নাম : জেকি মাহালি মাতৃৰ নাম: সুমিত্ৰা মাহালি ঘৰ নং : ২৬১ বয়স : 39 লিঙ্গ : পুৰুষ	CXH0239962 ফটো উপলব্ধ	210 নাম : বিকি মাহালী মাতৃৰ নাম: সুমিত্ৰা মাহালী ঘৰ নং : ২৬১ বয়স : 34 লিঙ্গ : পুৰুষ	CXH0306829 ফটো উপলব্ধ



211 নাম : ভাগৱতী মাহালী স্বামীৰ নাম: বিকি মাহালী ঘৰ নং : ২৬১ বয়স : 27 লিঙ্গ : মহিলা	CXH0308130 ফটো উপলব্ধ	212 নাম : জিতু মাহালী অন্যান্য: সীমিত্ৰা মাহালী ঘৰ নং : 261 বয়স : 25 লিঙ্গ : পুৰুষ	TOX0030767 ফটো উপলব্ধ	213 নাম : চুলেখা প্ৰজা পিতাৰ নাম: বৃধু প্ৰজা ঘৰ নং : ২৬২ বয়স : 50 লিঙ্গ : মহিলা	CXH1126289 ফটো উপলব্ধ
214 নাম : অৰণ প্ৰজা পিতাৰ নাম: বৃধু প্ৰজা ঘৰ নং : ২৬২ বয়স : 48 লিঙ্গ : পুৰুষ	CXH1126290 ফটো উপলব্ধ	215 নাম : জয়ন্ত প্ৰজা পিতাৰ নাম: অৰুন প্ৰজা ঘৰ নং : 262 বয়স : 23 লিঙ্গ : পুৰুষ	CXH9270513 ফটো উপলব্ধ	216 নাম : কীৰ্তনী প্ৰজা পিতাৰ নাম: অৰুন প্ৰজা ঘৰ নং : 262 বয়স : 21 লিঙ্গ : মহিলা	CXH9270521 ফটো উপলব্ধ
217 নাম : চমা মুড়া পিতাৰ নাম: চহৰাই মুড়া ঘৰ নং : ২৬৩ বয়স : 44 লিঙ্গ : পুৰুষ	CXH1126325 ফটো উপলব্ধ	218 নাম : বৃধনী মুড়া পিতাৰ নাম: চহৰাই মুড়া ঘৰ নং : ২৬৩ বয়স : 40 লিঙ্গ : মহিলা	CXH1126336 ফটো উপলব্ধ	219 নাম : জানকী মুড়া স্বামীৰ নাম: গৌৰিন্দা মুড়া ঘৰ নং : 263 বয়স : 39 লিঙ্গ : মহিলা	CXH9256017 ফটো উপলব্ধ
220 নাম : সৰু ভূমিজ পিতাৰ নাম: লাখিন্দৰ ভূমিজ ঘৰ নং : ২৬৪ বয়স : 62 লিঙ্গ : পুৰুষ	CXH1126347 ফটো উপলব্ধ	221 নাম : অহল্যা ভূমিজ স্বামীৰ নাম: সৰু ভূমিজ ঘৰ নং : ২৬৪ বয়স : 60 লিঙ্গ : মহিলা	CXH1126358 ফটো উপলব্ধ	222 নাম : সৰুজ ভূমিজ পিতাৰ নাম: সৰু ভূমিজ ঘৰ নং : 264 বয়স : 24 লিঙ্গ : পুৰুষ	TOX0034116 ফটো উপলব্ধ
223 নাম : দীপাঞ্জলী ভূমিজ পিতাৰ নাম: সৰু ভূমিজ ঘৰ নং : 264 বয়স : 23 লিঙ্গ : মহিলা	CXH0452318 ফটো উপলব্ধ	224 নাম : কপিল ভূমিজ পিতাৰ নাম: সৰু ভূমিজ ঘৰ নং : 264 বয়স : 21 লিঙ্গ : পুৰুষ	TOX0034371 ফটো উপলব্ধ	225 নাম : হেম তচা পিতাৰ নাম: খগে তচা ঘৰ নং : ২৬৫ বয়স : 50 লিঙ্গ : পুৰুষ	CXH1126369 ফটো উপলব্ধ
226 নাম : ভাৰতী গ্ৰীড তচা স্বামীৰ নাম: সুনীল তচা ঘৰ নং : ২৬৫ বয়স : 49 লিঙ্গ : মহিলা	CXH0179556 ফটো উপলব্ধ	227 নাম : জুবিতা তচা স্বামীৰ নাম: হেম তচা ঘৰ নং : ২৬৫ বয়স : 48 লিঙ্গ : মহিলা	CXH1126370 ফটো উপলব্ধ	228 নাম : সুনীল তচা পিতাৰ নাম: খগে তচা ঘৰ নং : ২৬৫ বয়স : 42 লিঙ্গ : পুৰুষ	CXH1126381 ফটো উপলব্ধ
229 নাম : অমিত তচা পিতাৰ নাম: হেম তচা ঘৰ নং : ২৬৫ বয়স : 26 লিঙ্গ : পুৰুষ	CXH0228304 ফটো উপলব্ধ	230 নাম : প্ৰিয়ংকা ঘাচি তচা স্বামীৰ নাম: অমিত তচা ঘৰ নং : 265 বয়স : 26 লিঙ্গ : মহিলা	TOX0040394 ফটো উপলব্ধ	231 নাম : ভবানী তচা পিতাৰ নাম: চুনিল তচা ঘৰ নং : 265 বয়স : 20 লিঙ্গ : মহিলা	TOX0051748 ফটো উপলব্ধ
232 নাম : অনন্ত দাস পিতাৰ নাম: উগ্ৰচান দাস ঘৰ নং : ২৬৬ বয়স : 60 লিঙ্গ : পুৰুষ	CXH1126405 ফটো উপলব্ধ	233 নাম : লক্ষি দাস স্বামীৰ নাম: অনন্ত দাস ঘৰ নং : ২৬৬ বয়স : 58 লিঙ্গ : মহিলা	CXH1126416 ফটো উপলব্ধ	234 নাম : কুন্তী দাস পিতাৰ নাম: অনন্ত দাস ঘৰ নং : ২৬৬ বয়স : 38 লিঙ্গ : মহিলা	CXH0289538 ফটো উপলব্ধ
235 নাম : পবিত্ৰ দাস পিতাৰ নাম: অনন্ত দাস ঘৰ নং : ২৬৬ বয়স : 31 লিঙ্গ : পুৰুষ	CXH0034827 ফটো উপলব্ধ	236 নাম : কম্পনা তচা দাস স্বামীৰ নাম: পবিত্ৰ দাস ঘৰ নং : 266 বয়স : 28 লিঙ্গ : মহিলা	CXH9249491 ফটো উপলব্ধ	237 নাম : গুঞ্জৰ বাউৰী স্বামীৰ নাম: দুখীয়া বাউৰী ঘৰ নং : ২৬৭ বয়স : 60 লিঙ্গ : মহিলা	CXH1126427 ফটো উপলব্ধ
238 নাম : ভাৰতী কৰ্মকাৰ বাউৰী স্বামীৰ নাম: বৃদ্ধেশ্বৰ বাউৰী ঘৰ নং : ২৬৭ বয়স : 42 লিঙ্গ : মহিলা	CXH0226662 ফটো উপলব্ধ	239 নাম : বৃদ্ধেশ্বৰ বাউৰী পিতাৰ নাম: দুখীয়া বাউৰী ঘৰ নং : ২৬৭ বয়স : 40 লিঙ্গ : পুৰুষ	CXH1126438 ফটো উপলব্ধ	240 নাম : চুবাচ বাউৰী পিতাৰ নাম: দুখীয়া বাউৰী ঘৰ নং : ২৬৭ বয়স : 37 লিঙ্গ : পুৰুষ	CXH0414565 ফটো উপলব্ধ



241 নাম : পিংকী বাউৰী স্বামীৰ নাম: সুবাস বাউৰী ঘৰ নং : ২৬৭ বয়স : 30 লিঙ্গ : মহিলা	CXH0421461 ফটো উপলব্ধ	242 নাম : পিট তচা পিতাৰ নাম: চন্দ্ৰ তচা ঘৰ নং : ২৬৮ বয়স : 48 লিঙ্গ : পুৰুষ	CXH1126472 ফটো উপলব্ধ	243 নাম : জিতু তচা পিতাৰ নাম: চন্দ্ৰ তচা ঘৰ নং : ২৬৮ বয়স : 44 লিঙ্গ : পুৰুষ	CXH0179788 ফটো উপলব্ধ
244 নাম : কবিতা তচা প্রধান স্বামীৰ নাম: পিট তচা ঘৰ নং : ২৬৮ বয়স : 44 লিঙ্গ : মহিলা	CXH1126483 ফটো উপলব্ধ	245 নাম : ৰিম্পি তচা স্বামীৰ নাম: জিতু তচা ঘৰ নং : ২৬৮ বয়স : 34 লিঙ্গ : মহিলা	CXH0414615 ফটো উপলব্ধ	S 246 নাম : অকণি তচা মাতৃৰ নাম: চিত্ত তচা ঘৰ নং : ২৬৯ বয়স : 58 লিঙ্গ : মহিলা	CXH1126518 ফটো উপলব্ধ
247 নাম : ৰাজলু প্রধান পিতাৰ নাম: চন্দ্ৰ প্রধান ঘৰ নং : ২৬৯ বয়স : 31 লিঙ্গ : পুৰুষ	CXH0461517 ফটো উপলব্ধ	248 নাম : ৰজনী গড় স্বামীৰ নাম: মৰ্দন গড় ঘৰ নং : ২৭১ বয়স : 60 লিঙ্গ : মহিলা	CXH1126541 ফটো উপলব্ধ	249 নাম : চিমা মিৰ্ধা গড় স্বামীৰ নাম: বাবলু গড় ঘৰ নং : 271 বয়স : 35 লিঙ্গ : মহিলা	TOX0040279 ফটো উপলব্ধ
250 নাম : বাবলু গড় পিতাৰ নাম: মৰ্দন গড় ঘৰ নং : 271 বয়স : 29 লিঙ্গ : পুৰুষ	CXH9285107 ফটো উপলব্ধ	251 নাম : সুদেশ খদাল পিতাৰ নাম: নৰ্গা খদাল ঘৰ নং : ২৭২ বয়স : 48 লিঙ্গ : পুৰুষ	CXH1126574 ফটো উপলব্ধ	252 নাম : আদেশ খদাল পিতাৰ নাম: নৰ্গা খদাল ঘৰ নং : ২৭২ বয়স : 44 লিঙ্গ : পুৰুষ	CXH1126585 ফটো উপলব্ধ
253 নাম : গীতা খদাল স্বামীৰ নাম: আদেশ খদাল ঘৰ নং : ২৭২ বয়স : 42 লিঙ্গ : মহিলা	CXH1126596 ফটো উপলব্ধ	254 নাম : জুচিপা পাহাৰীয়া স্বামীৰ নাম: যাওৰা পাহাৰীয়া ঘৰ নং : ২৭৩ বয়স : 56 লিঙ্গ : মহিলা	CXH1126621 ফটো উপলব্ধ	255 নাম : বিশাল পাহাৰীয়া পিতাৰ নাম: যাওৰা পাহাৰীয়া ঘৰ নং : 273 বয়স : 31 লিঙ্গ : পুৰুষ	CXH9273772 ফটো উপলব্ধ
256 নাম : চীলাস পহাড়িয়া স্বামীৰ নাম: বিকাশ পহাড়িয়া ঘৰ নং : 273 বয়স : 28 লিঙ্গ : মহিলা	CXH9249012 ফটো উপলব্ধ	257 নাম : সীকা পাহাৰীয়া স্বামীৰ নাম: কিষণ পাহাৰীয়া ঘৰ নং : 273 বয়স : 27 লিঙ্গ : মহিলা	CXH9275934 ফটো উপলব্ধ	258 নাম : কিষাণ পাহাৰীয়া পিতাৰ নাম: জাওৰা পাহাৰীয়া ঘৰ নং : 273 বয়স : 25 লিঙ্গ : পুৰুষ	CXH9275942 ফটো উপলব্ধ
259 নাম : ৰজনী কন্ধ পিতাৰ নাম: বনকু কন্ধ ঘৰ নং : ২৭৪ বয়স : 50 লিঙ্গ : মহিলা	CXH1126632 ফটো উপলব্ধ	260 নাম : বিন্দু কন্ধ স্বামীৰ নাম: কৃষ্ণ কন্ধ ঘৰ নং : ২৭৫ বয়স : 64 লিঙ্গ : মহিলা	CXH1126643 ফটো উপলব্ধ	261 নাম : পৰিমল কন্ধ মাতৃৰ নাম: বিন্দু কন্ধ ঘৰ নং : ২৭৫ বয়স : 48 লিঙ্গ : পুৰুষ	CXH1126654 ফটো উপলব্ধ
262 নাম : লক্ষী কন্ধ স্বামীৰ নাম: পৰিমল কন্ধ ঘৰ নং : ২৭৫ বয়স : 46 লিঙ্গ : মহিলা	CXH1126665 ফটো উপলব্ধ	263 নাম : প্ৰবিন কন্ধ মাতৃৰ নাম: বিন্দু কন্ধ ঘৰ নং : ২৭৫ বয়স : 44 লিঙ্গ : পুৰুষ	CXH1126676 ফটো উপলব্ধ	264 নাম : ৰাধিকা কুমী কন্ধ স্বামীৰ নাম: প্ৰবিন কন্ধ ঘৰ নং : ২৭৫ বয়স : 37 লিঙ্গ : মহিলা	CXH0226282 ফটো উপলব্ধ
265 নাম : সম্বাৰী তাতী স্বামীৰ নাম: ৰাজু তাতী ঘৰ নং : ২৭৬ বয়স : 50 লিঙ্গ : মহিলা	CXH1126701 ফটো উপলব্ধ	266 নাম : চুনিতা তাঁতি স্বামীৰ নাম: সন্তোষ তাঁতি ঘৰ নং : 276 বয়স : 29 লিঙ্গ : মহিলা	TOX0045948 ফটো উপলব্ধ	267 নাম : অৰ্জুন গড় পিতাৰ নাম: নবীন গড় ঘৰ নং : ২৭৭ বয়স : 38 লিঙ্গ : পুৰুষ	CXH1126745 ফটো উপলব্ধ
268 নাম : উমা উৰাং গড় স্বামীৰ নাম: অৰ্জুন গড় ঘৰ নং : 277 বয়স : 32 লিঙ্গ : মহিলা	CXH9267907 ফটো উপলব্ধ	S 269 নাম : প্ৰফুল্ল গড় পিতাৰ নাম: বাবুলাল গড় ঘৰ নং : ২৭৮ বয়স : 57 লিঙ্গ : পুৰুষ	CXH1126756 ফটো উপলব্ধ	S 270 নাম : তুনী গড় স্বামীৰ নাম: প্ৰফুল্ল গড় ঘৰ নং : ২৭৮ বয়স : 55 লিঙ্গ : মহিলা	CXH1126767 ফটো উপলব্ধ



<p>S 271 CXH0414870</p> <p>নাম : পিংকি গড় পিতাৰ নাম: প্ৰফুল্ল গড় ঘৰ নং : ২৭৫ বয়স : ২৬ লিঙ্গ : মহিলা</p> <p>ফটো উপলব্ধ</p>	<p>272 CXH1126790</p> <p>নাম : সন্তোষ কুমাৰ মাতৃৰ নাম: লাহি তাতী ঘৰ নং : ২৮০ বয়স : ৪৪ লিঙ্গ : পুৰুষ</p> <p>ফটো উপলব্ধ</p>	<p>273 CXH1126814</p> <p>নাম : দুৰ্গামনি পাহাৰীয়া পিতাৰ নাম: চাজনা পাহাৰীয়া ঘৰ নং : ২৮১ বয়স : ৫৪ লিঙ্গ : মহিলা</p> <p>ফটো উপলব্ধ</p>
<p>274 CXH1126836</p> <p>নাম : বিমলা কৰ্মকাৰ পিতাৰ নাম: মংগল কৰ্মকাৰ ঘৰ নং : ২৮২ বয়স : ৪৪ লিঙ্গ : মহিলা</p> <p>ফটো উপলব্ধ</p>	<p>275 CXH1126847</p> <p>নাম : বীমোলা কৰ্মকাৰ পিতাৰ নাম: মঙ্গল কৰ্মকাৰ ঘৰ নং : ২৮২ বয়স : ৪২ লিঙ্গ : মহিলা</p> <p>ফটো উপলব্ধ</p>	<p>276 CXH1126858</p> <p>নাম : ৰামৱতী কৰ্মকাৰ স্বামীৰ নাম: চচিন কৰ্মকাৰ ঘৰ নং : ২৮২ বয়স : ৩৪ লিঙ্গ : মহিলা</p> <p>ফটো উপলব্ধ</p>
<p># 277 CXH0385278</p> <p>নাম : জোনালী ভূমিজ পিতাৰ নাম: জেকি ভূমিজ ঘৰ নং : ২৪২ বয়স : ২৬ লিঙ্গ : মহিলা</p> <p>ফটো উপলব্ধ</p>	<p>278 CXH9268509</p> <p>নাম : আছিকু কৰ্মকাৰ মাতৃৰ নাম: বিমলা কৰ্মকাৰ ঘৰ নং : ২৪২ বয়স : ২৪ লিঙ্গ : পুৰুষ</p> <p>ফটো উপলব্ধ</p>	<p>279 CXH9276684</p> <p>নাম : ৰবিন কৰ্মকাৰ পিতাৰ নাম: অঘো কৰ্মকাৰ ঘৰ নং : ২৪২ বয়স : ২২ লিঙ্গ : পুৰুষ</p> <p>ফটো উপলব্ধ</p>
<p>280 CXH9276312</p> <p>নাম : লখিমী কৰ্মকাৰ স্বামীৰ নাম: ৰবিন কৰ্মকাৰ ঘৰ নং : ২৪২ বয়স : ২১ লিঙ্গ : মহিলা</p> <p>ফটো উপলব্ধ</p>	<p># 281 CXH1126870</p> <p>নাম : সাবিত্ৰী খদাল স্বামীৰ নাম: উত্তম খদাল ঘৰ নং : ২৮৩ বয়স : ৪৯ লিঙ্গ : মহিলা</p> <p>ফটো উপলব্ধ</p>	<p>282 CXH1126869</p> <p>নাম : উত্তম খদাল পিতাৰ নাম: ইন্দ্ৰ খদাল ঘৰ নং : ২৮৩ বয়স : ৫০ লিঙ্গ : পুৰুষ</p> <p>ফটো উপলব্ধ</p>
<p>283 TOX0040410</p> <p>নাম : ৰবি খদাল পিতাৰ নাম: বাবুলাল খদাল ঘৰ নং : ২৪৩ বয়স : ৪২ লিঙ্গ : পুৰুষ</p> <p>ফটো উপলব্ধ</p>	<p>284 TOX0030874</p> <p>নাম : ৰূপালি কুক স্বামীৰ নাম: ৰবি খদাল ঘৰ নং : ২৪৩ বয়স : ৩১ লিঙ্গ : মহিলা</p> <p>ফটো উপলব্ধ</p>	<p>285 TOX0051755</p> <p>নাম : পুনম খদাল পিতাৰ নাম: উত্তম খদাল ঘৰ নং : ২৪৩ বয়স : ২৭ লিঙ্গ : মহিলা</p> <p>ফটো উপলব্ধ</p>
<p>286 CXH1126892</p> <p>নাম : সঞ্জয় সাহানি পিতাৰ নাম: সুৰেচৰ মাহালি ঘৰ নং : ২৮৪ বয়স : ৪৯ লিঙ্গ : পুৰুষ</p> <p>ফটো উপলব্ধ</p>	<p>287 CXH1126905</p> <p>নাম : নিৰু চাহানি স্বামীৰ নাম: সুৰেচৰ মাহালি ঘৰ নং : ২৮৪ বয়স : ৪৭ লিঙ্গ : মহিলা</p> <p>ফটো উপলব্ধ</p>	<p>288 CXH1126916</p> <p>নাম : সোমনাথ তছা পিতাৰ নাম: অধি তছা ঘৰ নং : ২৮৫ বয়স : ৫০ লিঙ্গ : পুৰুষ</p> <p>ফটো উপলব্ধ</p>
<p>289 CXH1126927</p> <p>নাম : মীনা তছা স্বামীৰ নাম: সোমনাথ তছা ঘৰ নং : ২৮৫ বয়স : ৪৪ লিঙ্গ : মহিলা</p> <p>ফটো উপলব্ধ</p>	<p>290 CXH9275140</p> <p>নাম : লক্ষ্মী তছা পিতাৰ নাম: সুবনাথ তছা ঘৰ নং : ২৪৫ বয়স : ২৬ লিঙ্গ : মহিলা</p> <p>ফটো উপলব্ধ</p>	<p>291 TOX0098376</p> <p>নাম : ৰূপালী তছা পিতাৰ নাম: সুবনাথ তছা ঘৰ নং : ২৪৫ বয়স : ১৯ লিঙ্গ : মহিলা</p> <p>ফটো উপলব্ধ</p>
<p>292 CXH1126938</p> <p>নাম : তাৰা প্ৰধান স্বামীৰ নাম: বিৰেন প্ৰধান ঘৰ নং : ২৮৬ বয়স : ৬০ লিঙ্গ : মহিলা</p> <p>ফটো উপলব্ধ</p>	<p>E 293 CXH1126949</p> <p>নাম : ৰাতুল প্ৰধান মাতৃৰ নাম: তাৰা প্ৰধান ঘৰ নং : ২৮৬ বয়স : ৪৪ লিঙ্গ : পুৰুষ</p> <p>ফটো উপলব্ধ</p>	<p>294 CXH0037259</p> <p>নাম : পুতুল প্ৰধান মাতৃৰ নাম: তাৰা চাছা প্ৰধান ঘৰ নং : ২৮৬ বয়স : ৩৬ লিঙ্গ : পুৰুষ</p> <p>ফটো উপলব্ধ</p>
<p>295 CXH0227272</p> <p>নাম : মেনকা প্ৰধান স্বামীৰ নাম: ৰাতুল প্ৰধান ঘৰ নং : ২৮৬ বয়স : ৩৫ লিঙ্গ : মহিলা</p> <p>ফটো উপলব্ধ</p>	<p>296 CXH1511815</p> <p>নাম : শ্যামল প্ৰধান মাতৃৰ নাম: তাৰা তাচা ঘৰ নং : ২৮৬ বয়স : ৩৩ লিঙ্গ : পুৰুষ</p> <p>ফটো উপলব্ধ</p>	<p>297 CXH0421487</p> <p>নাম : লক্ষ্মী প্ৰধান স্বামীৰ নাম: শ্যামল প্ৰধান ঘৰ নং : ২৮৬ বয়স : ৩৩ লিঙ্গ : মহিলা</p> <p>ফটো উপলব্ধ</p>
<p>298 CXH1126950</p> <p>নাম : জয়মতী পাইক স্বামীৰ নাম: বাচু পাইক ঘৰ নং : ২৮৭ বয়স : ৬৫ লিঙ্গ : মহিলা</p> <p>ফটো উপলব্ধ</p>	<p>299 CXH1126961</p> <p>নাম : ৰবিন পাইক মাতৃৰ নাম: জয়মতী পাইক ঘৰ নং : ২৮৭ বয়স : ৪০ লিঙ্গ : পুৰুষ</p> <p>ফটো উপলব্ধ</p>	<p>300 CXH0306712</p> <p>নাম : জুস্তী পাইক স্বামীৰ নাম: ৰবিন পাইক ঘৰ নং : ২৮৭ বয়স : ৩৭ লিঙ্গ : মহিলা</p> <p>ফটো উপলব্ধ</p>



301 নাম : চৰিন তছা মাতৃৰ নাম : জয়মতী তছা ঘৰ নং : ২৮৭ বয়স : 29 লিঙ্গ : পুৰুষ	CXH0037366 ফটো উপলব্ধ	302 নাম : ৰেৱতী তছা স্বামীৰ নাম : চৰিন তছা ঘৰ নং : ২৮৭ বয়স : 28 লিঙ্গ : মহিলা	CXH0462556 ফটো উপলব্ধ	303 নাম : মালতী কৰ্মকাৰ স্বামীৰ নাম : ৰঘু কৰ্মকাৰ ঘৰ নং : ২৮৮ বয়স : 60 লিঙ্গ : মহিলা	CXH1126983 ফটো উপলব্ধ
304 নাম : ৰঘু কৰ্মকাৰ পিতাৰ নাম : জগনাথ কৰ্মকাৰ ঘৰ নং : ২৮৮ বয়স : 56 লিঙ্গ : পুৰুষ	CXH1126972 ফটো উপলব্ধ	305 নাম : দিলীপ কৰ্মকাৰ পিতাৰ নাম : ৰঘু কৰ্মকাৰ ঘৰ নং : ২৮৮ বয়স : 32 লিঙ্গ : পুৰুষ	CXH0240051 ফটো উপলব্ধ	306 নাম : পুতলী ৰাজোৱাৰ কৰ্মকাৰ স্বামীৰ নাম : পাপু কৰ্মকাৰ ঘৰ নং : ২৮৮ বয়স : 30 লিঙ্গ : মহিলা	CXH0256560 ফটো উপলব্ধ
307 নাম : মামনী কৰ্মকাৰ পিতাৰ নাম : ৰঘু কৰ্মকাৰ ঘৰ নং : ২৮৮ বয়স : 28 লিঙ্গ : মহিলা	CXH0226225 ফটো উপলব্ধ	308 নাম : পাপু কৰ্মকাৰ পিতাৰ নাম : ৰঘু কৰ্মকাৰ ঘৰ নং : ২৮৮ বয়স : 27 লিঙ্গ : পুৰুষ	CXH0237321 ফটো উপলব্ধ	E 309 নাম : শঙ্কৰ কৰ্মকাৰ পিতাৰ নাম : শ্ৰী কৰ্মকাৰ ঘৰ নং : ২৮৯ বয়স : ৪৪ লিঙ্গ : পুৰুষ	CXH1127000 ফটো উপলব্ধ
310 নাম : পুনম কৰ্মকাৰ স্বামীৰ নাম : বৈশাণ্ড কৰ্মকাৰ ঘৰ নং : ২৮৯ বয়স : 44 লিঙ্গ : মহিলা	CXH0385617 ফটো উপলব্ধ	311 নাম : বৈশাকু কৰ্মকাৰ পিতাৰ নাম : শঙ্কৰ কৰ্মকাৰ ঘৰ নং : ২৮৯ বয়স : 39 লিঙ্গ : পুৰুষ	CXH1127011 ফটো উপলব্ধ	312 নাম : আচু কৰ্মকাৰ পিতাৰ নাম : শংকৰ কৰ্মকাৰ ঘৰ নং : ২৮৯ বয়স : 35 লিঙ্গ : পুৰুষ	CXH0240523 ফটো উপলব্ধ
313 নাম : লক্ষীৰাম কৰ্মকাৰ পিতাৰ নাম : শংকৰ কৰ্মকাৰ ঘৰ নং : ২৮৯ বয়স : 32 লিঙ্গ : পুৰুষ	CXH0227520 ফটো উপলব্ধ	314 নাম : ৰাইমনি কন্ধ স্বামীৰ নাম : কুস্ত কন্ধ ঘৰ নং : ২৯০ বয়স : 64 লিঙ্গ : মহিলা	CXH1127033 ফটো উপলব্ধ	315 নাম : শ্ৰীশীলা কন্ধ পিতাৰ নাম : কুস্ত কন্ধ ঘৰ নং : ২৯০ বয়স : 44 লিঙ্গ : মহিলা	CXH1127044 ফটো উপলব্ধ
316 নাম : বিপুল দত্ত পিতাৰ নাম : স্যামুয়েল দত্ত ঘৰ নং : 290 বয়স : 41 লিঙ্গ : পুৰুষ	CXH9268715 ফটো উপলব্ধ	317 নাম : ৰাজ কন্ধ পিতাৰ নাম : কুস্ত কন্ধ ঘৰ নং : ২৯০ বয়স : 40 লিঙ্গ : পুৰুষ	CXH1127055 ফটো উপলব্ধ	318 নাম : বিপেন কন্ধ পিতাৰ নাম : কুস্ত কন্ধ ঘৰ নং : ২৯০ বয়স : 38 লিঙ্গ : পুৰুষ	CXH1127066 ফটো উপলব্ধ
S 319 নাম : পিংকী দত্ত পিতাৰ নাম : বিপুল দত্ত ঘৰ নং : 290 বয়স : 19 লিঙ্গ : মহিলা	TOX0132209 ফটো উপলব্ধ	320 নাম : ৰাজ কুমাৰী দিগাল স্বামীৰ নাম : সুশীল দিগাল ঘৰ নং : ২৯১ বয়স : 48 লিঙ্গ : মহিলা	CXH1127088 ফটো উপলব্ধ	321 নাম : জিনিতা দিগাল স্বামীৰ নাম : সুশীল দিগাল ঘৰ নং : ২৯১ বয়স : 45 লিঙ্গ : মহিলা	CXH1127102 ফটো উপলব্ধ
322 নাম : ৰঞ্জিত কন্ধ পিতাৰ নাম : সোমনাথ কন্ধ ঘৰ নং : ২৯২ বয়স : 60 লিঙ্গ : পুৰুষ	CXH1127113 ফটো উপলব্ধ	323 নাম : পুষ্প কন্ধ স্বামীৰ নাম : ৰনজিত কন্ধ ঘৰ নং : ২৯২ বয়স : 58 লিঙ্গ : মহিলা	CXH1127124 ফটো উপলব্ধ	S 324 নাম : অনু কন্ধ পিতাৰ নাম : ৰঞ্জিত কন্ধ ঘৰ নং : ২৯২ বয়স : ৪৩ লিঙ্গ : মহিলা	CXH1511860 ফটো উপলব্ধ
S 325 নাম : ভানু কন্ধ পিতাৰ নাম : ৰঞ্জিত কন্ধ ঘৰ নং : ২৯২ বয়স : ৪২ লিঙ্গ : মহিলা	CXH1511859 ফটো উপলব্ধ	326 নাম : বিকি কন্ধ পিতাৰ নাম : ৰঞ্জিত কন্ধ ঘৰ নং : ২৯২ বয়স : 31 লিঙ্গ : পুৰুষ	CXH1511871 ফটো উপলব্ধ	327 নাম : অৰ্চনা কন্ধ স্বামীৰ নাম : বিকি কন্ধ ঘৰ নং : ২৯২ বয়স : 30 লিঙ্গ : মহিলা	CXH0240473 ফটো উপলব্ধ
328 নাম : অজিত কন্ধ পিতাৰ নাম : সোমনাথ কন্ধ ঘৰ নং : ২৯৩ বয়স : 56 লিঙ্গ : পুৰুষ	CXH1127135 ফটো উপলব্ধ	329 নাম : হিৰনি কন্ধ স্বামীৰ নাম : অজিত কন্ধ ঘৰ নং : ২৯৩ বয়স : 54 লিঙ্গ : মহিলা	CXH1127146 ফটো উপলব্ধ	330 নাম : পিংকি গঞ্জ স্বামীৰ নাম : নিটুল গঞ্জ ঘৰ নং : 293 বয়স : 27 লিঙ্গ : মহিলা	CXH9274879 ফটো উপলব্ধ



331 নাম : হেমা কন্ধ পিতাৰ নাম: আজিত কন্ধ ঘৰ নং : 293 বয়স : 24 লিঙ্গ : মহিলা	TOX0097733 ফটো উপলব্ধ	332 নাম : নিতা কন্ধ পিতাৰ নাম: হীৰনী কন্ধ ঘৰ নং : 293 বয়স : 21 লিঙ্গ : মহিলা	CXH9274887 ফটো উপলব্ধ	333 নাম : কস্তুরী কন্ধ স্বামীৰ নাম: সোমনাথ কন্ধ ঘৰ নং : 258 বয়স : 78 লিঙ্গ : মহিলা	CXH1127157 ফটো উপলব্ধ
334 নাম : ৰুহিত কন্ধ পিতাৰ নাম: সোমনাথ কন্ধ ঘৰ নং : 298 বয়স : 48 লিঙ্গ : পুৰুষ	CXH1127168 ফটো উপলব্ধ	335 নাম : সুকুমাৰী কন্ধ স্বামীৰ নাম: লুহিত কন্ধ ঘৰ নং : 298 বয়স : 46 লিঙ্গ : মহিলা	CXH1127179 ফটো উপলব্ধ	336 নাম : নেহা কন্ধ পিতাৰ নাম: ৰোহিত কন্ধ ঘৰ নং : 294 বয়স : 23 লিঙ্গ : মহিলা	TOX0098400 ফটো উপলব্ধ
337 নাম : চজনি বেদীয়া স্বামীৰ নাম: চন্দ্ৰ বেদীয়া ঘৰ নং : 295 বয়স : 59 লিঙ্গ : মহিলা	CXH1127180 ফটো উপলব্ধ	338 নাম : সুবৰ্দ বেদীয়া মাতৃৰ নাম: চজনি বেদীয়া ঘৰ নং : 295 বয়স : 38 লিঙ্গ : পুৰুষ	CXH1127191 ফটো উপলব্ধ	339 নাম : সন্তোষ বেদীয়া মাতৃৰ নাম: সজনি বেদীয়া ঘৰ নং : 295 বয়স : 32 লিঙ্গ : পুৰুষ	TOX0114702 ফটো উপলব্ধ
340 নাম : বসন্ত খদাল পিতাৰ নাম: বধু খদাল ঘৰ নং : 296 বয়স : 62 লিঙ্গ : পুৰুষ	CXH1127215 ফটো উপলব্ধ	# 341 নাম : সুকুৰমনি পাহাৰীয়া স্বামীৰ নাম: বসন্ত খদাল ঘৰ নং : 296 বয়স : 60 লিঙ্গ : মহিলা	CXH1127226 ফটো উপলব্ধ	342 নাম : পশান্ত পাহাৰীয়া পিতাৰ নাম: বসন্ত পাহাৰীয়া ঘৰ নং : 296 বয়স : 40 লিঙ্গ : পুৰুষ	CXH0240341 ফটো উপলব্ধ
343 নাম : ৰূপালী পাহাৰীয়া পিতাৰ নাম: বসন্ত পাহাৰীয়া ঘৰ নং : 296 বয়স : 36 লিঙ্গ : মহিলা	CXH9275116 ফটো উপলব্ধ	344 নাম : ৰাধীকা পাহাৰীয়া স্বামীৰ নাম: পশান্ত পাহাৰীয়া ঘৰ নং : 296 বয়স : 33 লিঙ্গ : মহিলা	CXH0240424 ফটো উপলব্ধ	345 নাম : পাপন পাহাৰীয়া পিতাৰ নাম: বসন্ত পাহাৰীয়া ঘৰ নং : 296 বয়স : 33 লিঙ্গ : পুৰুষ	CXH9275124 ফটো উপলব্ধ
346 নাম : পমিলা কন্ধ স্বামীৰ নাম: পালু কন্ধ ঘৰ নং : 299 বয়স : 60 লিঙ্গ : মহিলা	CXH1127248 ফটো উপলব্ধ	347 নাম : অজয় কন্ধ মাতৃৰ নাম: প্ৰমিলা কন্ধ ঘৰ নং : 297 বয়স : 31 লিঙ্গ : পুৰুষ	CXH9276064 ফটো উপলব্ধ	348 নাম : চানু কন্ধ পিতাৰ নাম: পলু কন্ধ ঘৰ নং : 297 বয়স : 30 লিঙ্গ : পুৰুষ	TOX0122812 ফটো উপলব্ধ
349 নাম : লীলাবতী কন্ধ স্বামীৰ নাম: চানু কন্ধ ঘৰ নং : 297 বয়স : 23 লিঙ্গ : মহিলা	CXH9270539 ফটো উপলব্ধ	350 নাম : সুনালী কন্ধ স্বামীৰ নাম: অজয় কন্ধ ঘৰ নং : 297 বয়স : 22 লিঙ্গ : মহিলা	TOX0042580 ফটো উপলব্ধ	351 নাম : সুশীল নায়ক পিতাৰ নাম: চন্দ্ৰ নায়ক ঘৰ নং : 298 বয়স : 50 লিঙ্গ : পুৰুষ	CXH1127282 ফটো উপলব্ধ
352 নাম : ললিতা নায়ক স্বামীৰ নাম: সুশীল নায়ক ঘৰ নং : 298 বয়স : 48 লিঙ্গ : মহিলা	CXH1127260 ফটো উপলব্ধ	353 নাম : বিজয় নায়ক পিতাৰ নাম: সুশীল নায়ক ঘৰ নং : 298 বয়স : 22 লিঙ্গ : পুৰুষ	TOX0113712 ফটো উপলব্ধ	354 নাম : ফুলেশ্বৰ তচা পিতাৰ নাম: তধি তচা ঘৰ নং : 299 বয়স : 67 লিঙ্গ : পুৰুষ	CXH1127306 ফটো উপলব্ধ
355 নাম : লীলা তচা স্বামীৰ নাম: ফুলেশ্বৰ তচা ঘৰ নং : 299 বয়স : 63 লিঙ্গ : মহিলা	CXH1127317 ফটো উপলব্ধ	356 নাম : নমিতা তছা স্বামীৰ নাম: চুচিল তছা ঘৰ নং : 299 বয়স : 34 লিঙ্গ : মহিলা	CXH0306910 ফটো উপলব্ধ	357 নাম : চুচিল তচা পিতাৰ নাম: ফুলেশ্বৰ তচা ঘৰ নং : 299 বয়স : 31 লিঙ্গ : পুৰুষ	CXH0038729 ফটো উপলব্ধ
358 নাম : মহন তছা পিতাৰ নাম: ফুলেশ্বৰ তছা ঘৰ নং : 299 বয়স : 31 লিঙ্গ : পুৰুষ	CXH0240853 ফটো উপলব্ধ	# 359 নাম : ৰেচমা তছা পিতাৰ নাম: ফুলেশ্বৰ তছা ঘৰ নং : 376 বয়স : 26 লিঙ্গ : মহিলা	CXH0310169 ফটো উপলব্ধ	360 নাম : জোনালী কেওঁট তচা স্বামীৰ নাম: মহন তচা ঘৰ নং : 299 বয়স : 26 লিঙ্গ : মহিলা	TOX0058719 ফটো উপলব্ধ



361 নাম : গুমা ভাতী পিতাৰ নাম: চামলাল ভাতী ঘৰ নং : ৩০০ বয়স : 60 লিঙ্গ : পুৰুষ	CXH1127328 ফটো উপলব্ধ	362 নাম : চুল ভাতী স্বামীৰ নাম: গুমা ভাতী ঘৰ নং : ৩০০ বয়স : 58 লিঙ্গ : মহিলা	CXH1127339 ফটো উপলব্ধ	363 নাম : লক্ষ্মিন্দু ভাতী পিতাৰ নাম: গুমা ভাতী ঘৰ নং : ৩০০ বয়স : 34 লিঙ্গ : পুৰুষ	CXH0308106 ফটো উপলব্ধ
364 নাম : নিৰঞ্জন ভাতী পিতাৰ নাম: গুমা ভাতী ঘৰ নং : ৩০০ বয়স : 29 লিঙ্গ : পুৰুষ	CXH0306654 ফটো উপলব্ধ	365 নাম : হৰমাস্ট পত্ৰ ভাতী স্বামীৰ নাম: নিৰঞ্জন ভাতী ঘৰ নং : 300 বয়স : 25 লিঙ্গ : মহিলা	CXH0452284 ফটো উপলব্ধ	366 নাম : মহেন্দ্ৰ ভাতী পিতাৰ নাম: নন্দ ভাতী ঘৰ নং : ৩০১ বয়স : 73 লিঙ্গ : পুৰুষ	CXH1127340 ফটো উপলব্ধ
367 নাম : চুকৰ মনি ভাতী স্বামীৰ নাম: মহেন্দ্ৰ ভাতী ঘৰ নং : ৩০১ বয়স : 70 লিঙ্গ : মহিলা	CXH1127351 ফটো উপলব্ধ	368 নাম : সিতা ভাতী পিতাৰ নাম: মহেন্দ্ৰ ভাতী ঘৰ নং : ৩০১ বয়স : 46 লিঙ্গ : মহিলা	CXH1127362 ফটো উপলব্ধ	369 নাম : ৰুণ ভাতী পিতাৰ নাম: মহেন্দ্ৰ ভাতী ঘৰ নং : ৩০১ বয়স : 34 লিঙ্গ : মহিলা	CXH0039438 ফটো উপলব্ধ
R 370 নাম : গায়ত্ৰী ভাতী পিতাৰ নাম: মহেন্দ্ৰ ভাতী ঘৰ নং : ৩০১ বয়স : 80 লিঙ্গ : মহিলা	CXH0039487 ফটো উপলব্ধ	371 নাম : নিৰূপা খদাল স্বামীৰ নাম: চমৰা খদাল ঘৰ নং : ৩০২ বয়স : 60 লিঙ্গ : মহিলা	CXH1127419 ফটো উপলব্ধ	372 নাম : বিনোদ খদাল পিতাৰ নাম: চমৰা খদাল ঘৰ নং : 302 বয়স : 38 লিঙ্গ : পুৰুষ	CXH9285115 ফটো উপলব্ধ
373 নাম : সশীল খদাল পিতাৰ নাম: চমৰা খদাল ঘৰ নং : 302 বয়স : 33 লিঙ্গ : পুৰুষ	CXH9285131 ফটো উপলব্ধ	374 নাম : উমা খদাল স্বামীৰ নাম: বিনোদ খদাল ঘৰ নং : 302 বয়স : 27 লিঙ্গ : মহিলা	CXH9285123 ফটো উপলব্ধ	375 নাম : দ্ৰৌপদী ভাতী স্বামীৰ নাম: দিবাকৰ ভাতী ঘৰ নং : ৩০৩ বয়স : 68 লিঙ্গ : মহিলা	CXH1127431 ফটো উপলব্ধ
376 নাম : বিচেন ভাতী পিতাৰ নাম: দিবাকৰ ভাতী ঘৰ নং : ৩০৩ বয়স : 40 লিঙ্গ : পুৰুষ	CXH0039529 ফটো উপলব্ধ	377 নাম : চুনিতা ভাতী স্বামীৰ নাম: বিচেন ভাতী ঘৰ নং : ৩০৩ বয়স : 39 লিঙ্গ : মহিলা	CXH0421453 ফটো উপলব্ধ	378 নাম : চচীন গুপ্তা মাতৃৰ নাম: বিনা গুপ্তা ঘৰ নং : ৩০৫ বয়স : 40 লিঙ্গ : পুৰুষ	CXH0185199 ফটো উপলব্ধ
379 নাম : জতিছ গুপ্তা মাতৃৰ নাম: বিনা গুপ্তা ঘৰ নং : ৩০৫ বয়স : 38 লিঙ্গ : পুৰুষ	CXH0185207 ফটো উপলব্ধ	380 নাম : অঞ্জু গুপ্তা স্বামীৰ নাম: চচীন গুপ্তা ঘৰ নং : ৩০৫ বয়স : 36 লিঙ্গ : মহিলা	CXH0308221 ফটো উপলব্ধ	381 নাম : সৰুকনু প্ৰজা পিতাৰ নাম: মিতকু প্ৰজা ঘৰ নং : ৩০৬ বয়স : 67 লিঙ্গ : পুৰুষ	CXH1127500 ফটো উপলব্ধ
382 নাম : মনতৰা প্ৰজা স্বামীৰ নাম: সৰুকনু প্ৰজা ঘৰ নং : ৩০৬ বয়স : 64 লিঙ্গ : মহিলা	CXH1127511 ফটো উপলব্ধ	383 নাম : লক্ষী গৌড় প্ৰজা স্বামীৰ নাম: মাচুম প্ৰজা ঘৰ নং : ৩০৬ বয়স : 41 লিঙ্গ : মহিলা	CXH0185447 ফটো উপলব্ধ	384 নাম : তুফান প্ৰজা পিতাৰ নাম: সৰুকনু প্ৰজা ঘৰ নং : ৩০৬ বয়স : 35 লিঙ্গ : পুৰুষ	CXH0251579 ফটো উপলব্ধ
385 নাম : বিনা প্ৰজা স্বামীৰ নাম: তুফান প্ৰজা ঘৰ নং : ৩০৬ বয়স : 33 লিঙ্গ : মহিলা	CXH0379339 ফটো উপলব্ধ	386 নাম : শিৱা প্ৰজা পিতাৰ নাম: সৰুকনু প্ৰজা ঘৰ নং : ৩০৬ বয়স : 28 লিঙ্গ : পুৰুষ	CXH0185579 ফটো উপলব্ধ	387 নাম : চুৰজ প্ৰজা পিতাৰ নাম: সৰুকনু প্ৰজা ঘৰ নং : ৩০৬ বয়স : 28 লিঙ্গ : পুৰুষ	CXH0241042 ফটো উপলব্ধ
388 নাম : পূজা প্ৰজা স্বামীৰ নাম: চুৰজ প্ৰজা ঘৰ নং : 306 বয়স : 25 লিঙ্গ : মহিলা	TOX0058172 ফটো উপলব্ধ	389 নাম : লক্ষ্মী প্ৰজা স্বামীৰ নাম: শিৱা প্ৰজা ঘৰ নং : 306 বয়স : 22 লিঙ্গ : মহিলা	TOX0120964 ফটো উপলব্ধ	390 নাম : ৰহিলা চনজৰা পিতাৰ নাম: বাবুলাল চনজৰা ঘৰ নং : ৩০৭ বয়স : 58 লিঙ্গ : মহিলা	CXH1127533 ফটো উপলব্ধ



391	CXH1127544	ফটো উপলব্ধ	নাম : দেবেশ চনজৰা পিতাৰ নাম: বাবুলাল চনজৰা ঘৰ নং : ৩০৭ বয়স : 50 লিঙ্গ : পুৰুষ	392	CXH1127555	ফটো উপলব্ধ	নাম : পদ্মীনি চনজৰা স্বামীৰ নাম: দেবেশ চনজৰা ঘৰ নং : ৩০৭ বয়স : 48 লিঙ্গ : মহিলা	393	CXH9265026	ফটো উপলব্ধ	নাম : সুকৰ্মণি খদাল স্বামীৰ নাম: বলু গোৱালা ঘৰ নং : 307 বয়স : 32 লিঙ্গ : মহিলা
394	CXH0462044	ফটো উপলব্ধ	নাম : বলো গোৱালা পিতাৰ নাম: পূৰ্ণ গোৱালা ঘৰ নং : ৩০৭ বয়স : 31 লিঙ্গ : পুৰুষ	395	CXH9270372	ফটো উপলব্ধ	নাম : সঞ্জয় গোৱালা পিতাৰ নাম: পূৰ্ণ গোৱালা ঘৰ নং : 307 বয়স : 28 লিঙ্গ : পুৰুষ	396	CXH0414821	ফটো উপলব্ধ	নাম : ৰজক গোৱালা স্বামীৰ নাম: সঞ্জয় গোৱালা ঘৰ নং : ৩০৭ বয়স : 27 লিঙ্গ : মহিলা
397	CXH1127566	ফটো উপলব্ধ	নাম : মালতি ৰজক স্বামীৰ নাম: চুকৰা ৰজক ঘৰ নং : ৩০৮ বয়স : 83 লিঙ্গ : মহিলা	398	CXH1127577	ফটো উপলব্ধ	নাম : গঙ্গা ৰজক মাতৃৰ নাম: মালতি ৰজক ঘৰ নং : ৩০৮ বয়স : 57 লিঙ্গ : মহিলা	399	TOX0043224	ফটো উপলব্ধ	নাম : চৰিতা চাহু পিতাৰ নাম: নিৰেন চাহু ঘৰ নং : ৩০৮ বয়স : 35 লিঙ্গ : মহিলা
400	CXH0240440	ফটো উপলব্ধ	নাম : কিচোৰ চাহু মাতৃৰ নাম: গঙ্গা চাহু ঘৰ নং : ৩০৮ বয়স : 27 লিঙ্গ : পুৰুষ	401	CXH9251687	ফটো উপলব্ধ	নাম : ৰাধিকা শাহু স্বামীৰ নাম: কিশোৰ শাহু ঘৰ নং : 308 বয়স : 26 লিঙ্গ : মহিলা	402	CXH1127599	ফটো উপলব্ধ	নাম : ভিন্তি ৰজক স্বামীৰ নাম: লক্ষীচৰণ ৰজক ঘৰ নং : ৩০৯ বয়স : 62 লিঙ্গ : মহিলা
403	CXH0039875	ফটো উপলব্ধ	নাম : মঙ্গল ৰজক মাতৃৰ নাম: ভিন্তি ৰজক ঘৰ নং : ৩০৯ বয়স : 34 লিঙ্গ : পুৰুষ	404	CXH0039909	ফটো উপলব্ধ	নাম : অনিল ৰজক মাতৃৰ নাম: ভিন্তি ৰজক ঘৰ নং : ৩০৯ বয়স : 32 লিঙ্গ : পুৰুষ	405	CXH0039917	ফটো উপলব্ধ	নাম : জোনবাই গোৱালা ৰজক স্বামীৰ নাম: অনিল ৰজক ঘৰ নং : ৩০৯ বয়স : 29 লিঙ্গ : মহিলা
406	CXH9251679	ফটো উপলব্ধ	নাম : কিশান টোম্সা পিতাৰ নাম: নিৰেন টোম্সা ঘৰ নং : 309 বয়স : 22 লিঙ্গ : পুৰুষ	E 407	CXH1127635	ফটো উপলব্ধ	নাম : গৌতম চাৰাগ পিতাৰ নাম: জয়সিং চাৰাগ ঘৰ নং : ৩১০ বয়স : 48 লিঙ্গ : পুৰুষ	408	CXH1127657	ফটো উপলব্ধ	নাম : ঈশ্বৰ চনজৰা পিতাৰ নাম: বাবুলাল চনজৰা ঘৰ নং : ৩১১ বয়স : 67 লিঙ্গ : পুৰুষ
409	CXH1127668	ফটো উপলব্ধ	নাম : ৰবনী চনজৰা স্বামীৰ নাম: ঈশ্বৰ চনজৰা ঘৰ নং : ৩১১ বয়স : 63 লিঙ্গ : মহিলা	410	CXH0460824	ফটো উপলব্ধ	নাম : সুমন চনজৰা পিতাৰ নাম: ঈশ্বৰ চনজৰা ঘৰ নং : ৩১১ বয়স : 34 লিঙ্গ : পুৰুষ	411	CXH0461970	ফটো উপলব্ধ	নাম : বৰ্ণালী কেঁওট চনজৰা স্বামীৰ নাম: সুমন চনজৰা ঘৰ নং : ৩১১ বয়স : 30 লিঙ্গ : মহিলা
412	CXH9251695	ফটো উপলব্ধ	নাম : ভদৌৰী খোদাল সোন্মোৰা অন্যান্য: ইশোৰ সোন্মোৰা ঘৰ নং : 311 বয়স : 26 লিঙ্গ : মহিলা	413	CXH1127691	ফটো উপলব্ধ	নাম : বিজয় তাতী পিতাৰ নাম: বিদ্যা তাতী ঘৰ নং : ৩১২ বয়স : 38 লিঙ্গ : পুৰুষ	414	CXH1127715	ফটো উপলব্ধ	নাম : বাসন্তি গড় স্বামীৰ নাম: চনিয়া গড় ঘৰ নং : ৩১৩ বয়স : 62 লিঙ্গ : মহিলা
415	CXH0126359	ফটো উপলব্ধ	নাম : মংগল গড় পিতাৰ নাম: চনিয়া গড় ঘৰ নং : ৩১৩ বয়স : 38 লিঙ্গ : পুৰুষ	416	CXH0460964	ফটো উপলব্ধ	নাম : নেহা গড় স্বামীৰ নাম: মঙ্গল গড় ঘৰ নং : ৩১৩ বয়স : 37 লিঙ্গ : মহিলা	417	CXH0462531	ফটো উপলব্ধ	নাম : পজিতা গড় স্বামীৰ নাম: বিশ্বনাথ গড় ঘৰ নং : ৩১৩ বয়স : 31 লিঙ্গ : মহিলা
418	CXH0461111	ফটো উপলব্ধ	নাম : বিশ্বনাথ গড় পিতাৰ নাম: চনিয়া গড় ঘৰ নং : ৩১৩ বয়স : 31 লিঙ্গ : পুৰুষ	# 419	CXH1127748	ফটো উপলব্ধ	নাম : বীণা তাতী স্বামীৰ নাম: মহিপাল পানতাতী ঘৰ নং : ৩১৪ বয়স : 62 লিঙ্গ : মহিলা	420	CXH0227801	ফটো উপলব্ধ	নাম : মহন তাতী পিতাৰ নাম: মহিপাল তাতী ঘৰ নং : ৩১৪ বয়স : 35 লিঙ্গ : পুৰুষ



421 নাম : ভাগ্য পানতান্তি স্বামীৰ নাম: মহন তান্তি ঘৰ নং : 314 বয়স : 24 লিঙ্গ : মহিলা	TOX0042481 ফটো উপলব্ধ	422 নাম : বীনা গৌড় স্বামীৰ নাম: শ্ৰীধৰ গৌড় ঘৰ নং : 315 বয়স : 66 লিঙ্গ : মহিলা	CXH1127771 ফটো উপলব্ধ	# 423 নাম : বুৰী মাৰি স্বামীৰ নাম: ৰমেশ মাৰি ঘৰ নং : 316 বয়স : 57 লিঙ্গ : মহিলা	CXH0461905 ফটো উপলব্ধ
424 নাম : আৰুতী তছা অন্যান্য: শ্ৰীধৰ গৌৰো ঘৰ নং : 315 বয়স : 49 লিঙ্গ : মহিলা	CXH0452466 ফটো উপলব্ধ	425 নাম : বিশ্ব গৌড় পিতাৰ নাম: শ্ৰীধৰ গৌড় ঘৰ নং : 315 বয়স : 46 লিঙ্গ : পুৰুষ	CXH1127782 ফটো উপলব্ধ	426 নাম : উৎসব গৌড় পিতাৰ নাম: শ্ৰীধৰ গৌড় ঘৰ নং : 315 বয়স : 39 লিঙ্গ : পুৰুষ	CXH1127806 ফটো উপলব্ধ
427 নাম : অনিতা বাউৰী স্বামীৰ নাম: ৰাজেন বাউৰী ঘৰ নং : 315 বয়স : 36 লিঙ্গ : মহিলা	TOX0111369 ফটো উপলব্ধ	428 নাম : বিকাশ তচা পিতাৰ নাম: ফণু তচা ঘৰ নং : 315 বয়স : 23 লিঙ্গ : পুৰুষ	TOX0067884 ফটো উপলব্ধ	429 নাম : ৰাজেশ, তচা পিতাৰ নাম: ফণু তচা ঘৰ নং : 315 বয়স : 22 লিঙ্গ : পুৰুষ	TOX0067850 ফটো উপলব্ধ
# 430 নাম : টিনা মাৰি পিতাৰ নাম: হোৰীনাথ মাৰি ঘৰ নং : 406 বয়স : 21 লিঙ্গ : মহিলা	TOX0052837 ফটো উপলব্ধ	431 নাম : অনিৰুদ্ধ গৌড় পিতাৰ নাম: বিশ্ব গৌড় ঘৰ নং : 315 বয়স : 20 লিঙ্গ : পুৰুষ	TOX0042606 ফটো উপলব্ধ	432 নাম : উদগা মাৰি পিতাৰ নাম: শ্যাম মাৰি ঘৰ নং : 316 বয়স : 72 লিঙ্গ : পুৰুষ	CXH1127817 ফটো উপলব্ধ
433 নাম : নিৰলা মাৰি স্বামীৰ নাম: উদগা মাৰি ঘৰ নং : 316 বয়স : 70 লিঙ্গ : মহিলা	CXH1127828 ফটো উপলব্ধ	S2 434 নাম : জয়ন্তী মাৰি পিতাৰ নাম: উদগা মাৰি ঘৰ নং : 316 বয়স : 41 লিঙ্গ : মহিলা	CXH0306860 ফটো উপলব্ধ	435 নাম : ৰমেশ মাৰি পিতাৰ নাম: উদগা মাৰি ঘৰ নং : 316 বয়স : 40 লিঙ্গ : পুৰুষ	CXH1127839 ফটো উপলব্ধ
436 নাম : সুৰেশ মাৰি পিতাৰ নাম: উদগা মাৰি ঘৰ নং : 316 বয়স : 38 লিঙ্গ : পুৰুষ	CXH1127840 ফটো উপলব্ধ	437 নাম : সাবিত্ৰী মাৰি স্বামীৰ নাম: সুৰেশ মাৰি ঘৰ নং : 316 বয়স : 30 লিঙ্গ : মহিলা	CXH0126458 ফটো উপলব্ধ	438 নাম : অজিত ঘাটোৱাৰ পিতাৰ নাম: চুকোৰা ঘাটোৱাৰ ঘৰ নং : 319 বয়স : 61 লিঙ্গ : পুৰুষ	CXH1127851 ফটো উপলব্ধ
439 নাম : পদ্মা ঘাটোৱাৰ স্বামীৰ নাম: অজিত ঘাটোৱাৰ ঘৰ নং : 319 বয়স : 59 লিঙ্গ : মহিলা	CXH1127862 ফটো উপলব্ধ	440 নাম : পুনম ঘাটোৱাৰ পিতাৰ নাম: অজিত ঘাটোৱাৰ ঘৰ নং : 319 বয়স : 36 লিঙ্গ : মহিলা	CXH0306977 ফটো উপলব্ধ	441 নাম : অমিৰ ঘাটোৱাৰ পিতাৰ নাম: অজিত ঘাটোৱাৰ ঘৰ নং : 319 বয়স : 35 লিঙ্গ : পুৰুষ	CXH1511848 ফটো উপলব্ধ
442 নাম : মৃত্যঞ্জয় ঘাটোৱাৰ পিতাৰ নাম: অজিত ঘাটোৱাৰ ঘৰ নং : 319 বয়স : 29 লিঙ্গ : পুৰুষ	CXH0126466 ফটো উপলব্ধ	443 নাম : উজ্জল ঘাটোৱাৰ পিতাৰ নাম: অজিত ঘাটোৱাৰ ঘৰ নং : 319 বয়স : 28 লিঙ্গ : পুৰুষ	CXH0306639 ফটো উপলব্ধ	444 নাম : দেবন্তী ঠাকুৰ স্বামীৰ নাম: বিক্রম ঠাকুৰ ঘৰ নং : 318 বয়স : 59 লিঙ্গ : মহিলা	CXH1127873 ফটো উপলব্ধ
445 নাম : চান্দা দেৱী স্বামীৰ নাম: অজিত ঠাকুৰ ঘৰ নং : 318 বয়স : 39 লিঙ্গ : মহিলা	TOX0052225 ফটো উপলব্ধ	446 নাম : দিপক ঠাকুৰ মাতৃৰ নাম: দেবন্তী ঠাকুৰ ঘৰ নং : 318 বয়স : 38 লিঙ্গ : পুৰুষ	CXH0227215 ফটো উপলব্ধ	S 447 নাম : সাবিত্ৰী ঠাকুৰ মাতৃৰ নাম: দেবন্তী ঠাকুৰ ঘৰ নং : 318 বয়স : 29 লিঙ্গ : মহিলা	CXH0227140 ফটো উপলব্ধ
448 নাম : নেহা কুমাৰী ঠাকুৰ স্বামীৰ নাম: দীপক ঠাকুৰ ঘৰ নং : 318 বয়স : 25 লিঙ্গ : মহিলা	TOX0126276 ফটো উপলব্ধ	449 নাম : বিনোদ বৰুৱা পিতাৰ নাম: তনু বৰুৱা ঘৰ নং : 318 বয়স : 67 লিঙ্গ : পুৰুষ	CXH1127884 ফটো উপলব্ধ	450 নাম : সুলেখা বৰুৱা স্বামীৰ নাম: বিনোদ বৰুৱা ঘৰ নং : 318 বয়স : 65 লিঙ্গ : মহিলা	CXH1127895 ফটো উপলব্ধ



451 নাম : দেবেন বৰুৱা পিতাৰ নাম: বিনোদ বৰুৱা ঘৰ নং : ৩১৯ বয়স : 40 লিঙ্গ : পুৰুষ	CXH1127908 ফটো উপলব্ধ	452 নাম : বিকাশ বৰুৱা পিতাৰ নাম: বিনোদ বৰুৱা ঘৰ নং : ৩১৯ বয়স : 38 লিঙ্গ : পুৰুষ	CXH1127919 ফটো উপলব্ধ	453 নাম : মুন বৰুৱা স্বামীৰ নাম: দেৱেন বৰুৱা ঘৰ নং : ৩১৯ বয়স : 33 লিঙ্গ : মহিলা	CXH0310193 ফটো উপলব্ধ
454 নাম : দেবেন ঘাটোৱাৰ পিতাৰ নাম: চুকৰা ঘাটোৱাৰ ঘৰ নং : ৩২০ বয়স : 52 লিঙ্গ : পুৰুষ	CXH1127920 ফটো উপলব্ধ	455 নাম : মঞ্জলা ঘাটোৱাৰ পিতাৰ নাম: দেবেন ঘাটোৱাৰ ঘৰ নং : ৩২০ বয়স : 30 লিঙ্গ : মহিলা	CXH1511917 ফটো উপলব্ধ	456 নাম : নোমল ঘাটোৱাৰ পিতাৰ নাম: দেৱেন ঘাটোৱাৰ ঘৰ নং : ৩২০ বয়স : 26 লিঙ্গ : পুৰুষ	CXH0308114 ফটো উপলব্ধ
457 নাম : গোপাল গোৱালা পিতাৰ নাম: ধনেশ্বৰ গোৱালা ঘৰ নং : ৩২১ বয়স : 65 লিঙ্গ : পুৰুষ	CXH1127942 ফটো উপলব্ধ	458 নাম : নমি গোৱালা স্বামীৰ নাম: ঘনচিয়াম গোৱালা ঘৰ নং : ৩২১ বয়স : 36 লিঙ্গ : মহিলা	CXH0306720 ফটো উপলব্ধ	459 নাম : ঘনশ্যাম গোৱালা পিতাৰ নাম: গোপাল গোৱালা ঘৰ নং : ৩২১ বয়স : 31 লিঙ্গ : পুৰুষ	CXH0227991 ফটো উপলব্ধ
460 নাম : ৰেনকা মাৰ্বি স্বামীৰ নাম: আনন্দ মাৰ্বি ঘৰ নং : ৩২২ বয়স : 58 লিঙ্গ : মহিলা	CXH1127986 ফটো উপলব্ধ	461 নাম : বিৰচি মাৰ্বি মাতৃৰ নাম: ৰেণুকা মাৰ্বি ঘৰ নং : ৩২২ বয়স : 53 লিঙ্গ : মহিলা	CXH1127997 ফটো উপলব্ধ	462 নাম : কুশল মাৰ্বী পিতাৰ নাম: আনন্দ মাৰ্বী ঘৰ নং : 322 বয়স : 26 লিঙ্গ : পুৰুষ	CXH9285446 ফটো উপলব্ধ
463 নাম : অঞ্জলী মাৰ্বী পিতাৰ নাম: আনন্দ মাৰ্বী ঘৰ নং : 322 বয়স : 24 লিঙ্গ : মহিলা	CXH9285438 ফটো উপলব্ধ	464 নাম : দ্ৰৌপদী গড় স্বামীৰ নাম: চুৰু গড় ঘৰ নং : ৩২৩ বয়স : 60 লিঙ্গ : মহিলা	CXH1128014 ফটো উপলব্ধ	465 নাম : মৌচুমী গড় পিতাৰ নাম: চুৰু গড় ঘৰ নং : 323 বয়স : 32 লিঙ্গ : মহিলা	CXH9285370 ফটো উপলব্ধ
466 নাম : অনু গড় মাতৃৰ নাম: দ্ৰৌপতি গড় ঘৰ নং : ৩২৩ বয়স : 29 লিঙ্গ : মহিলা	CXH0308122 ফটো উপলব্ধ	467 নাম : চাগ্ৰ তচা পিতাৰ নাম: পুৰিয়া তচা ঘৰ নং : ৩২৪ বয়স : 56 লিঙ্গ : পুৰুষ	CXH1128025 ফটো উপলব্ধ	# 468 নাম : মন্টু তচা পিতাৰ নাম: সাথ্ৰো তছা ঘৰ নং : ৩২৪ বয়স : 30 লিঙ্গ : পুৰুষ	CXH1511906 ফটো উপলব্ধ
469 নাম : অজয় কুৰ্মী পিতাৰ নাম: চুৰিয়া কুৰ্মী ঘৰ নং : ৩২৫ বয়স : 66 লিঙ্গ : পুৰুষ	CXH1128047 ফটো উপলব্ধ	470 নাম : সাবিত্ৰী কুৰ্মী স্বামীৰ নাম: অজয় কুৰ্মী ঘৰ নং : ৩২৫ বয়স : 61 লিঙ্গ : মহিলা	CXH1128058 ফটো উপলব্ধ	471 নাম : মিনা কুৰ্মী স্বামীৰ নাম: শ্যাম কুৰ্মী ঘৰ নং : ৩২৫ বয়স : 40 লিঙ্গ : মহিলা	CXH0041467 ফটো উপলব্ধ
472 নাম : চিয়াম কুৰ্মী পিতাৰ নাম: অজয় কুৰ্মী ঘৰ নং : ৩২৫ বয়স : 32 লিঙ্গ : পুৰুষ	CXH0041509 ফটো উপলব্ধ	473 নাম : চন্দ্ৰ তচা পিতাৰ নাম: ধনী তচা ঘৰ নং : ৩২৬ বয়স : 69 লিঙ্গ : পুৰুষ	CXH1128069 ফটো উপলব্ধ	474 নাম : অনিতা তচা স্বামীৰ নাম: চন্দ্ৰ তচা ঘৰ নং : ৩২৬ বয়স : 67 লিঙ্গ : মহিলা	CXH1128070 ফটো উপলব্ধ
475 নাম : কমিলা তচা পিতাৰ নাম: চন্দ্ৰ তচা ঘৰ নং : ৩২৬ বয়স : 40 লিঙ্গ : মহিলা	CXH1128081 ফটো উপলব্ধ	476 নাম : নবমী তচা পিতাৰ নাম: চন্দ্ৰ তচা ঘৰ নং : ৩২৬ বয়স : 38 লিঙ্গ : মহিলা	CXH1128092 ফটো উপলব্ধ	# 477 নাম : বশিষ্ঠ তছা পিতাৰ নাম: চন্দ্ৰ তচা ঘৰ নং : ৩২৬ বয়স : 37 লিঙ্গ : পুৰুষ	CXH1128105 ফটো উপলব্ধ
# 478 নাম : চবেদ্র তাঁতী পিতাৰ নাম: বিদ্যা তাঁতী ঘৰ নং : ৩২৭ বয়স : 46 লিঙ্গ : পুৰুষ	CXH1128116 ফটো উপলব্ধ	479 নাম : জুবোতী তাঁতী স্বামীৰ নাম: সুৰেন্দ্ৰ তাঁতী ঘৰ নং : ৩২৭ বয়স : 48 লিঙ্গ : মহিলা	CXH1128127 ফটো উপলব্ধ	480 নাম : লক্ষেশ্বৰ গড় পিতাৰ নাম: সুকটান গড় ঘৰ নং : ৩২৮ বয়স : 70 লিঙ্গ : পুৰুষ	CXH1128138 ফটো উপলব্ধ



481 নাম : ধন গড় স্বামীৰ নাম: লক্ষেশ্বৰ গড় ঘৰ নং : ৩২৮ বয়স : 68 লিঙ্গ : মহিলা	CXH1128149 ফটো উপলব্ধ	482 নাম : কৃষ্ণকান্ত গড় পিতাৰ নাম: লক্ষেশ্বৰ গড় ঘৰ নং : ৩২৮ বয়স : 44 লিঙ্গ : পুৰুষ	CXH1128150 ফটো উপলব্ধ	483 নাম : কেশলা গড় স্বামীৰ নাম: কৃষ্ণ গড় ঘৰ নং : ৩২৮ বয়স : 41 লিঙ্গ : মহিলা	CXH0306738 ফটো উপলব্ধ
484 নাম : দিলিপ গড় পিতাৰ নাম: লক্ষেশ্বৰ গড় ঘৰ নং : ৩২৮ বয়স : 39 লিঙ্গ : পুৰুষ	CXH1128161 ফটো উপলব্ধ	485 নাম : নিৰ্মলা গড় স্বামীৰ নাম: দিলিপ গড় ঘৰ নং : 328 বয়স : 29 লিঙ্গ : মহিলা	CXH9255993 ফটো উপলব্ধ	486 নাম : নুমল গড় পিতাৰ নাম: কৃষ্ণ কান্ত গড় ঘৰ নং : 328 বয়স : 20 লিঙ্গ : পুৰুষ	TOX0130237 ফটো উপলব্ধ
487 নাম : অনিতা চাহু স্বামীৰ নাম: পূৰ্ণ চাহু ঘৰ নং : ৩২৯ বয়স : 50 লিঙ্গ : মহিলা	CXH1128183 ফটো উপলব্ধ	488 নাম : বাবুল চাহু পিতাৰ নাম: পূৰ্ণ চাহু ঘৰ নং : 329 বয়স : 27 লিঙ্গ : পুৰুষ	CXH9281163 ফটো উপলব্ধ	489 নাম : বিপ্লৱ চাহু মাতৃৰ নাম: অনিতা চাহু ঘৰ নং : 329 বয়স : 20 লিঙ্গ : পুৰুষ	TOX0088880 ফটো উপলব্ধ
490 নাম : বিবেশ্ব তাচা মাতৃৰ নাম: উজ্জল তাচা ঘৰ নং : ৩৩০ বয়স : 46 লিঙ্গ : পুৰুষ	CXH1128207 ফটো উপলব্ধ	491 নাম : বেবতী তাচা স্বামীৰ নাম: বিবেশ্ব তাচা ঘৰ নং : ৩৩০ বয়স : 40 লিঙ্গ : মহিলা	CXH1511804 ফটো উপলব্ধ	# 492 নাম : যোগেন তচা পিতাৰ নাম: ধনী তচা ঘৰ নং : ৩৩১ বয়স : 73 লিঙ্গ : পুৰুষ	CXH1128218 ফটো উপলব্ধ
# 493 নাম : প্ৰকাশ তাছা পিতাৰ নাম: যোগেন তাছা ঘৰ নং : ৩৩১ বয়স : 42 লিঙ্গ : পুৰুষ	CXH1128241 ফটো উপলব্ধ	494 নাম : বৃহিত তচা পিতাৰ নাম: যোগেন তচা ঘৰ নং : ৩৩১ বয়স : 41 লিঙ্গ : পুৰুষ	CXH0462739 ফটো উপলব্ধ	# 495 নাম : ৰুমালী টংলা স্বামীৰ নাম: প্ৰকাশ তচা ঘৰ নং : ৩৩১ বয়স : 36 লিঙ্গ : মহিলা	CXH0460808 ফটো উপলব্ধ
496 নাম : চাৰতী চাহু তচা স্বামীৰ নাম: বৃহিত তচা ঘৰ নং : ৩৩১ বয়স : 32 লিঙ্গ : মহিলা	CXH0462119 ফটো উপলব্ধ	497 নাম : চম্পা চাহু স্বামীৰ নাম: শিব চাহু ঘৰ নং : ৩৩২ বয়স : 60 লিঙ্গ : মহিলা	CXH1128263 ফটো উপলব্ধ	498 নাম : মনন চাহু মাতৃৰ নাম: চম্পা চাহু ঘৰ নং : ৩৩২ বয়স : 34 লিঙ্গ : পুৰুষ	CXH0252866 ফটো উপলব্ধ
499 নাম : প্ৰতিমা চাহু মাতৃৰ নাম: চম্পা চাহু ঘৰ নং : ৩৩২ বয়স : 32 লিঙ্গ : মহিলা	CXH0252916 ফটো উপলব্ধ	500 নাম : প্ৰবীন চাহু মাতৃৰ নাম: চম্পা চাহু ঘৰ নং : ৩৩২ বয়স : 29 লিঙ্গ : পুৰুষ	CXH0252957 ফটো উপলব্ধ	501 নাম : অনীতা চাহু স্বামীৰ নাম: মনন চাহু ঘৰ নং : 332 বয়স : 24 লিঙ্গ : মহিলা	CXH9256009 ফটো উপলব্ধ
502 নাম : ৰত্না চাহু পিতাৰ নাম: চক্ৰ চাহু ঘৰ নং : ৩৩৩ বয়স : 62 লিঙ্গ : পুৰুষ	CXH1128274 ফটো উপলব্ধ	503 নাম : সুক চাহু স্বামীৰ নাম: ৰত্না চাহু ঘৰ নং : ৩৩৩ বয়স : 60 লিঙ্গ : মহিলা	CXH1128285 ফটো উপলব্ধ	504 নাম : বিনেশ চাহু পিতাৰ নাম: ৰত্না চাহু ঘৰ নং : ৩৩৩ বয়স : 36 লিঙ্গ : পুৰুষ	CXH0042416 ফটো উপলব্ধ
505 নাম : বিপিন চাহু পিতাৰ নাম: ৰত্না চাহু ঘৰ নং : ৩৩৩ বয়স : 32 লিঙ্গ : পুৰুষ	CXH1130990 ফটো উপলব্ধ	506 নাম : বুবুল চাহু পিতাৰ নাম: ৰত্না চাহু ঘৰ নং : ৩৩৩ বয়স : 30 লিঙ্গ : পুৰুষ	CXH1131006 ফটো উপলব্ধ	507 নাম : কল্পনা প্ৰধান স্বামীৰ নাম: বিনেশ চাহু ঘৰ নং : 333 বয়স : 30 লিঙ্গ : মহিলা	CXH9282724 ফটো উপলব্ধ
# 508 নাম : আলপনা কন্ধ পিতাৰ নাম: গনেশ কন্ধ ঘৰ নং : 350 বয়স : 25 লিঙ্গ : মহিলা	TOX0061192 ফটো উপলব্ধ	509 নাম : বিৰিচি ৰজক স্বামীৰ নাম: জয়ৰাম ৰজক ঘৰ নং : ৩৩৪ বয়স : 65 লিঙ্গ : মহিলা	CXH1128309 ফটো উপলব্ধ	510 নাম : অঞ্জনা ৰজক মাতৃৰ নাম: বিৰিচি ৰজক ঘৰ নং : ৩৩৪ বয়স : 37 লিঙ্গ : মহিলা	CXH0253146 ফটো উপলব্ধ



511 নাম : চুমন ৰজক মাতৃৰ নাম: বিৰচি ৰজক ঘৰ নং : ৩৩৪ বয়স : 34 লিঙ্গ : পুৰুষ	CXH0253179 ফটো উপলব্ধ	512 নাম : কানিয়া মাদ্ৰী পিতাৰ নাম: শ্যাম মাদ্ৰী ঘৰ নং : ৩৩৫ বয়স : 68 লিঙ্গ : পুৰুষ	CXH1128310 ফটো উপলব্ধ	513 নাম : উৰবাচি মাদ্ৰী স্বামীৰ নাম: কানিয়া মাদ্ৰী ঘৰ নং : ৩৩৫ বয়স : 66 লিঙ্গ : মহিলা	CXH1128321 ফটো উপলব্ধ
514 নাম : মুকুল মাদ্ৰী পিতাৰ নাম: কানিয়া মাদ্ৰী ঘৰ নং : ৩৩৫ বয়স : 40 লিঙ্গ : পুৰুষ	CXH1128332 ফটো উপলব্ধ	515 নাম : পূজা মাৰ্ভি স্বামীৰ নাম: মুকুল মাৰ্ভি ঘৰ নং : ৩৩৫ বয়স : 34 লিঙ্গ : মহিলা	CXH0161844 ফটো উপলব্ধ	516 নাম : শ্ৰবণ মাৰ্ভি পিতাৰ নাম: কাণিয়া মাৰ্ভি ঘৰ নং : ৩৩৫ বয়স : 31 লিঙ্গ : পুৰুষ	CXH0042739 ফটো উপলব্ধ
517 নাম : হৰেণ মাদ্ৰী পিতাৰ নাম: কানিয়া মাদ্ৰী ঘৰ নং : ৩৩৫ বয়স : 31 লিঙ্গ : পুৰুষ	CXH0092817 ফটো উপলব্ধ	518 নাম : অঞ্জুগনী মাৰি স্বামীৰ নাম: হৰেণ মাৰি ঘৰ নং : 335 বয়স : 28 লিঙ্গ : মহিলা	CXH0394262 ফটো উপলব্ধ	519 নাম : প্ৰিয়ংকা মূৰ্ম স্বামীৰ নাম: শ্ৰৱণ মাৰ্ভি ঘৰ নং : 335 বয়স : 25 লিঙ্গ : মহিলা	TOX0086041 ফটো উপলব্ধ
520 নাম : চুকুৰমনি ৰাজপুত স্বামীৰ নাম: গজধৰ ৰাজপুত ঘৰ নং : ৩৩৭ বয়স : 58 লিঙ্গ : মহিলা	CXH1128376 ফটো উপলব্ধ	521 নাম : জগদীশ ৰাজপুত মাতৃৰ নাম: চুকুৰমনি ৰাজপুত ঘৰ নং : 337 বয়স : 32 লিঙ্গ : পুৰুষ	TOX0129007 ফটো উপলব্ধ	522 নাম : জগদীশ ৰাজপুত পিতাৰ নাম: গজধৰ ৰাজপুত ঘৰ নং : 337 বয়স : 31 লিঙ্গ : পুৰুষ	TOX0083444 ফটো উপলব্ধ
523 নাম : দেৱকী ৰাজপুত স্বামীৰ নাম: জগদীশ ৰাজপুত ঘৰ নং : ৩৩৭ বয়স : 30 লিঙ্গ : মহিলা	CXH0414797 ফটো উপলব্ধ	524 নাম : ৰমেশ ৰাজপুত পিতাৰ নাম: গজধৰ ৰাজপুত ঘৰ নং : ৩৩৭ বয়স : 29 লিঙ্গ : পুৰুষ	CXH0414839 ফটো উপলব্ধ	525 নাম : প্ৰীতি ৰাজপুত পিতাৰ নাম: শংকৰ ৰাজপুত ঘৰ নং : 337 বয়স : 27 লিঙ্গ : মহিলা	TOX0112474 ফটো উপলব্ধ
526 নাম : ৰপালী ৰাজপুত স্বামীৰ নাম: ৰমেশ ৰাজপুত ঘৰ নং : ৩৩৭ বয়স : 26 লিঙ্গ : মহিলা	CXH0414847 ফটো উপলব্ধ	527 নাম : তুলনি মাৰি স্বামীৰ নাম: কালিনাথ মাৰি ঘৰ নং : ৩৩৮ বয়স : 60 লিঙ্গ : মহিলা	CXH1128398 ফটো উপলব্ধ	528 নাম : চুমন মাৰী মাতৃৰ নাম: তুলন মাৰী ঘৰ নং : ৩৩৮ বয়স : 34 লিঙ্গ : পুৰুষ	CXH0292268 ফটো উপলব্ধ
529 নাম : শিৱা মাৰী মাতৃৰ নাম: তুলনী মাৰী ঘৰ নং : ৩৩৮ বয়স : 33 লিঙ্গ : পুৰুষ	CXH0292276 ফটো উপলব্ধ	530 নাম : বেলতী ৰাজপুত মাতৃৰ নাম: লক্ষ্মিনী ৰাজপুত ঘৰ নং : ৩৩৯ বয়স : 43 লিঙ্গ : পুৰুষ	CXH1128412 ফটো উপলব্ধ	531 নাম : বিচৰ্জন ৰাজপুত পিতাৰ নাম: শঙ্কৰ ৰাজপুত ঘৰ নং : ৩৪০ বয়স : 52 লিঙ্গ : পুৰুষ	CXH1128445 ফটো উপলব্ধ
532 নাম : চুনিতা তান্তী ৰাজপুত স্বামীৰ নাম: বিচৰ্জন ৰাজপুত ঘৰ নং : ৩৪০ বয়স : 40 লিঙ্গ : মহিলা	CXH0253435 ফটো উপলব্ধ	533 নাম : মাণ্ড কুমাৰ মাতৃৰ নাম: জয়মতী কুমাৰ ঘৰ নং : ৩৪১ বয়স : 58 লিঙ্গ : পুৰুষ	CXH1128467 ফটো উপলব্ধ	534 নাম : ৰীতা কুমাৰ স্বামীৰ নাম: মেঘু কুমাৰ ঘৰ নং : ৩৪১ বয়স : 54 লিঙ্গ : মহিলা	CXH1128478 ফটো উপলব্ধ
535 নাম : সুকদেৱ কুমাৰ মাতৃৰ নাম: জয়মতী কুমাৰ ঘৰ নং : ৩৪১ বয়স : 43 লিঙ্গ : পুৰুষ	CXH0043059 ফটো উপলব্ধ	536 নাম : ৰিপু গুপ্তা কুমাৰ মাতৃৰ নাম: জয়মতী কুমাৰ ঘৰ নং : ৩৪১ বয়স : 36 লিঙ্গ : পুৰুষ	CXH0043067 ফটো উপলব্ধ	537 নাম : জুনমাই কুমাৰ স্বামীৰ নাম: সুকদেৱ কুমাৰ ঘৰ নং : ৩৪১ বয়স : 34 লিঙ্গ : মহিলা	CXH0043109 ফটো উপলব্ধ
538 নাম : চুমি কুমাৰ স্বামীৰ নাম: ৰিপু কুমাৰ ঘৰ নং : ৩৪১ বয়স : 32 লিঙ্গ : মহিলা	CXH0043117 ফটো উপলব্ধ	539 নাম : নিহা কুমাৰ পিতাৰ নাম: মেঘু কুমাৰ ঘৰ নং : 341 বয়স : 23 লিঙ্গ : মহিলা	TOX0045518 ফটো উপলব্ধ	540 নাম : পল কৰ্মকাৰ পিতাৰ নাম: চুৰা কৰ্মকাৰ ঘৰ নং : ৩৪২ বয়স : 66 লিঙ্গ : পুৰুষ	CXH1128489 ফটো উপলব্ধ



541 নাম : বৃধনী কৰ্মকাৰ স্বামীৰ নাম: পলু কৰ্মকাৰ ঘৰ নং : ৩৪২ বয়স : 64 লিঙ্গ : মহিলা	CXH1128490 ফটো উপলব্ধ	542 নাম : মনিছা কৰ্মকাৰ স্বামীৰ নাম: লৱ কৰ্মকাৰ ঘৰ নং : ৩৪২ বয়স : 45 লিঙ্গ : মহিলা	CXH0240564 ফটো উপলব্ধ	543 নাম : লৱ কৰ্মকাৰ পিতাৰ নাম: পলু কৰ্মকাৰ ঘৰ নং : ৩৪২ বয়স : 39 লিঙ্গ : পুৰুষ	CXH0240770 ফটো উপলব্ধ
544 নাম : লচমি কৰ্মকাৰ পিতাৰ নাম: পালু কৰ্মকাৰ ঘৰ নং : ৩৪২ বয়স : 36 লিঙ্গ : মহিলা	CXH0240333 ফটো উপলব্ধ	545 নাম : মহেশ কৰ্মকাৰ পিতাৰ নাম: পোলু কৰ্মকাৰ ঘৰ নং : 342 বয়স : 32 লিঙ্গ : পুৰুষ	CXH9251661 ফটো উপলব্ধ	546 নাম : পূজা কৰ্মকাৰ স্বামীৰ নাম: মহেশ ঘৰ নং : 342 বয়স : 29 লিঙ্গ : মহিলা	CXH9251653 ফটো উপলব্ধ
547 নাম : সুজিত ঘাটোৱাৰ পিতাৰ নাম: বাবুলাল ঘাটোৱাৰ ঘৰ নং : ৩৪৩ বয়স : 58 লিঙ্গ : পুৰুষ	CXH1128503 ফটো উপলব্ধ	548 নাম : পাপু ঘাটোৱাৰ পিতাৰ নাম: সুজিত ঘাটোৱাৰ ঘৰ নং : ৩৪৩ বয়স : 35 লিঙ্গ : পুৰুষ	CXH0043257 ফটো উপলব্ধ	549 নাম : বিজয় ঘাটোৱাৰ পিতাৰ নাম: চুজীত ঘাটোৱাৰ ঘৰ নং : ৩৪৩ বয়স : 32 লিঙ্গ : মহিলা	CXH0416206 ফটো উপলব্ধ
550 নাম : ৰিতা ঘটুৱাৰ স্বামীৰ নাম: পাপু ঘৰ নং : 343 বয়স : 31 লিঙ্গ : মহিলা	CXH9251646 ফটো উপলব্ধ	551 নাম : অজয় ঘাটোৱাৰ পিতাৰ নাম: সুজিত ঘাটোৱাৰ ঘৰ নং : ৩৪৩ বয়স : 30 লিঙ্গ : পুৰুষ	CXH0240135 ফটো উপলব্ধ	552 নাম : ৰূপা ঘাটোৱাৰ স্বামীৰ নাম: বিজয় ঘাটোৱাৰ ঘৰ নং : ৩৪৩ বয়স : 25 লিঙ্গ : মহিলা	CXH0422923 ফটো উপলব্ধ
553 নাম : বিনোদ পাহাৰীয়া পিতাৰ নাম: বৃধু পাহাৰীয়া ঘৰ নং : ৩৪৪ বয়স : 62 লিঙ্গ : পুৰুষ	CXH1128525 ফটো উপলব্ধ	554 নাম : দেবলাল পাহাৰীয়া পিতাৰ নাম: বিনোদ পাহাৰীয়া ঘৰ নং : ৩৪৪ বয়স : 38 লিঙ্গ : পুৰুষ	CXH1128547 ফটো উপলব্ধ	555 নাম : ৰূপালী পাহাৰীয়া স্বামীৰ নাম: ফণু পাহাৰীয়া ঘৰ নং : 344 বয়স : 37 লিঙ্গ : মহিলা	CXH9285271 ফটো উপলব্ধ
556 নাম : ফণু পাহাৰীয়া পিতাৰ নাম: বিনোদ পাহাৰীয়া ঘৰ নং : 344 বয়স : 36 লিঙ্গ : পুৰুষ	CXH9285263 ফটো উপলব্ধ	557 নাম : কাৰ্তিক কৰ্মকাৰ পিতাৰ নাম: শিবলাল কৰ্মকাৰ ঘৰ নং : ৩৪৫ বয়স : 72 লিঙ্গ : পুৰুষ	CXH1128558 ফটো উপলব্ধ	558 নাম : ভাৰতী কৰ্মকাৰ স্বামীৰ নাম: কাৰ্তিক কৰ্মকাৰ ঘৰ নং : ৩৪৫ বয়স : 60 লিঙ্গ : মহিলা	CXH1128569 ফটো উপলব্ধ
559 নাম : জিতেন কৰ্মকাৰ পিতাৰ নাম: কাৰ্তিক কৰ্মকাৰ ঘৰ নং : ৩৪৫ বয়স : 44 লিঙ্গ : পুৰুষ	CXH1128570 ফটো উপলব্ধ	560 নাম : লক্ষ্মীমণি কৰ্মকাৰ পিতাৰ নাম: কাৰ্তিক কৰ্মকাৰ ঘৰ নং : ৩৪৫ বয়স : 38 লিঙ্গ : মহিলা	CXH1128592 ফটো উপলব্ধ	561 নাম : বিকাশ কৰ্মকাৰ পিতাৰ নাম: জিতেন কৰ্মকাৰ ঘৰ নং : ৩৪৫ বয়স : 27 লিঙ্গ : পুৰুষ	CXH0228320 ফটো উপলব্ধ
562 নাম : গোপি কৰ্মকাৰ পিতাৰ নাম: জিতেন কৰ্মকাৰ ঘৰ নং : 345 বয়স : 24 লিঙ্গ : পুৰুষ	CXH9285289 ফটো উপলব্ধ	563 নাম : জশ্ৰিনা লাক্ৰা স্বামীৰ নাম: গোপী কৰ্মকাৰ ঘৰ নং : 345 বয়স : 21 লিঙ্গ : মহিলা	TOX0080721 ফটো উপলব্ধ	564 নাম : গোপাল মানকি পিতাৰ নাম: বিশ্বনাথ মানকি ঘৰ নং : ৩৪৬ বয়স : 53 লিঙ্গ : পুৰুষ	CXH1128605 ফটো উপলব্ধ
565 নাম : চুনিয়া মানকি স্বামীৰ নাম: গোপাল মানকি ঘৰ নং : ৩৪৬ বয়স : 51 লিঙ্গ : মহিলা	CXH1128616 ফটো উপলব্ধ	566 নাম : কিশান মানকি পিতাৰ নাম: বিশ্বনাথ মানকি ঘৰ নং : ৩৪৬ বয়স : 48 লিঙ্গ : পুৰুষ	CXH1128627 ফটো উপলব্ধ	567 নাম : বিনতি মানকি স্বামীৰ নাম: কিশান মানকি ঘৰ নং : ৩৪৬ বয়স : 46 লিঙ্গ : মহিলা	CXH1128638 ফটো উপলব্ধ
568 নাম : কুন্তি মানকী স্বামীৰ নাম: কৃষ্ণ মানকী ঘৰ নং : ৩৪৬ বয়স : 32 লিঙ্গ : মহিলা	CXH0416412 ফটো উপলব্ধ	569 নাম : কৃষ্ণ মানকী পিতাৰ নাম: গোপাল মানকী ঘৰ নং : ৩৪৬ বয়স : 30 লিঙ্গ : পুৰুষ	CXH0416479 ফটো উপলব্ধ	570 নাম : চুৰেণ মানকি পিতাৰ নাম: গোপাল মানকি ঘৰ নং : ৩৪৬ বয়স : 26 লিঙ্গ : পুৰুষ	CXH0462481 ফটো উপলব্ধ



571 নাম : হেৰালি মানকী অন্যান্য: সৰেন মানকী ঘৰ নং : 346 বয়স : 26 লিঙ্গ : মহিলা	CXH9251703 ফটো উপলব্ধ	572 নাম : বিকাশ মানকী পিতাৰ নাম: কিষণ মানকী ঘৰ নং : 386 বয়স : 23 লিঙ্গ : পুৰুষ	CXH0422915 ফটো উপলব্ধ	573 নাম : ফুকনু দিগাল পিতাৰ নাম: শিব দিগাল ঘৰ নং : 389 বয়স : 67 লিঙ্গ : পুৰুষ	CXH1128649 ফটো উপলব্ধ
574 নাম : চম্বাৰী দিগাল স্বামীৰ নাম: ফুকন দিগাল ঘৰ নং : 389 বয়স : 65 লিঙ্গ : মহিলা	CXH1128650 ফটো উপলব্ধ	575 নাম : দিনেশ দিগাল পিতাৰ নাম: ফুকন দিগাল ঘৰ নং : 389 বয়স : 33 লিঙ্গ : পুৰুষ	CXH0043406 ফটো উপলব্ধ	576 নাম : ভণ্ডি দিগাল স্বামীৰ নাম: দিনেশ দিগাল ঘৰ নং : 389 বয়স : 33 লিঙ্গ : মহিলা	CXH0261701 ফটো উপলব্ধ
577 নাম : বিকাশ দিগাল পিতাৰ নাম: ফুকন দিগাল ঘৰ নং : 389 বয়স : 30 লিঙ্গ : পুৰুষ	CXH0043448 ফটো উপলব্ধ	578 নাম : ৰাজেশ কুৰ্মী পিতাৰ নাম: মাহিত কুৰ্মী ঘৰ নং : 389 বয়স : 52 লিঙ্গ : পুৰুষ	CXH1128683 ফটো উপলব্ধ	579 নাম : সুমিত্ৰা কুৰ্মী স্বামীৰ নাম: ৰাজেশ কুৰ্মী ঘৰ নং : 389 বয়স : 50 লিঙ্গ : মহিলা	CXH1128694 ফটো উপলব্ধ
580 নাম : কাজল কুৰ্মী স্বামীৰ নাম: টুফান কুৰ্মী ঘৰ নং : 389 বয়স : 31 লিঙ্গ : মহিলা	CXH0378109 ফটো উপলব্ধ	581 নাম : টুফান কুৰ্মী পিতাৰ নাম: ৰাজেন কুৰ্মী ঘৰ নং : 389 বয়স : 30 লিঙ্গ : পুৰুষ	CXH0043497 ফটো উপলব্ধ	582 নাম : তৰুণ কুৰ্মী পিতাৰ নাম: ৰাজেশ কুৰ্মী ঘৰ নং : 389 বয়স : 28 লিঙ্গ : পুৰুষ	CXH0385542 ফটো উপলব্ধ
583 নাম : লারণ্য কুৰ্মী পিতাৰ নাম: ৰাজেশ কুৰ্মী ঘৰ নং : 389 বয়স : 26 লিঙ্গ : মহিলা	CXH0385575 ফটো উপলব্ধ	584 নাম : গনেশ কন্ধ পিতাৰ নাম: গুমেদ কন্ধ ঘৰ নং : 350 বয়স : 60 লিঙ্গ : পুৰুষ	CXH1128707 ফটো উপলব্ধ	585 নাম : গুৰবাৰী কন্ধ স্বামীৰ নাম: গনেশ কন্ধ ঘৰ নং : 350 বয়স : 56 লিঙ্গ : মহিলা	CXH1128718 ফটো উপলব্ধ
586 নাম : বিশ্বনাথ কৰ্মকাৰ পিতাৰ নাম: বিশ্বনাথ কৰ্মকাৰ ঘৰ নং : 351 বয়স : 57 লিঙ্গ : পুৰুষ	CXH1128729 ফটো উপলব্ধ	587 নাম : পাৰ্বতী কৰ্মকাৰ স্বামীৰ নাম: বিশ্বনাথ কৰ্মকাৰ ঘৰ নং : 351 বয়স : 54 লিঙ্গ : মহিলা	CXH1128730 ফটো উপলব্ধ	588 নাম : অমিত কৰ্মকাৰ পিতাৰ নাম: বিশ্বনাথ কৰ্মকাৰ ঘৰ নং : 351 বয়স : 32 লিঙ্গ : পুৰুষ	CXH0240903 ফটো উপলব্ধ
589 নাম : চবিন কৰ্মকাৰ পিতাৰ নাম: বিশ্বনাথ কৰ্মকাৰ ঘৰ নং : 352 বয়স : 32 লিঙ্গ : পুৰুষ	CXH0240960 ফটো উপলব্ধ	590 নাম : প্ৰিয়ংকা কৰ্মকাৰ স্বামীৰ নাম: চবিন কৰ্মকাৰ ঘৰ নং : 352 বয়স : 29 লিঙ্গ : মহিলা	CXH0463141 ফটো উপলব্ধ	591 নাম : চানন কৰ্মকাৰ মাতৃৰ নাম: হীৰামনি কৰ্মকাৰ ঘৰ নং : 352 বয়স : 44 লিঙ্গ : পুৰুষ	CXH1128752 ফটো উপলব্ধ
592 নাম : মঞ্জীৰা কৰ্মকাৰ স্বামীৰ নাম: চানন কৰ্মকাৰ ঘৰ নং : 352 বয়স : 42 লিঙ্গ : মহিলা	CXH1128763 ফটো উপলব্ধ	593 নাম : বিবেক কৰ্মকাৰ পিতাৰ নাম: সানন কৰ্মকাৰ ঘৰ নং : 352 বয়স : 21 লিঙ্গ : পুৰুষ	TOX0126318 ফটো উপলব্ধ	594 নাম : সৰস্বতী কন্ধ স্বামীৰ নাম: লিমু কন্ধ ঘৰ নং : 353 বয়স : 67 লিঙ্গ : মহিলা	CXH1128774 ফটো উপলব্ধ
# 595 নাম : কিৰণ কন্ধ মাতৃৰ নাম: সৰস্বতী কন্ধ ঘৰ নং : 353 বয়স : 42 লিঙ্গ : পুৰুষ	CXH1128785 ফটো উপলব্ধ	596 নাম : বন্দনা কন্ধ স্বামীৰ নাম: কিৰণ কন্ধ ঘৰ নং : 353 বয়স : 38 লিঙ্গ : মহিলা	CXH0044008 ফটো উপলব্ধ	597 নাম : ৰীতা ৰাজপুত স্বামীৰ নাম: সুৰজ ৰাজপুত ঘৰ নং : 353 বয়স : 34 লিঙ্গ : মহিলা	CXH0261800 ফটো উপলব্ধ
598 নাম : দিবমণি কৰ্মকাৰ স্বামীৰ নাম: ৰূপেন কৰ্মকাৰ ঘৰ নং : 358 বয়স : 76 লিঙ্গ : মহিলা	CXH1128821 ফটো উপলব্ধ	599 নাম : আৰতি কৰ্মকাৰ পিতাৰ নাম: ৰূপেন কৰ্মকাৰ ঘৰ নং : 358 বয়স : 45 লিঙ্গ : মহিলা	CXH1128832 ফটো উপলব্ধ	600 নাম : সুৰেশ কৰ্মকাৰ পিতাৰ নাম: ৰূপেন কৰ্মকাৰ ঘৰ নং : 358 বয়স : 43 লিঙ্গ : পুৰুষ	CXH1128843 ফটো উপলব্ধ



601 নাম : ববিতা কৰ্মকাৰ পিতাৰ নাম: ৰুপেন কৰ্মকাৰ ঘৰ নং : ৩৫৪ বয়স : 41 লিঙ্গ : মহিলা	CXH1128854 ফটো উপলব্ধ	602 নাম : অনামিকা কৰ্মকাৰ পিতাৰ নাম: ৰুপেন কৰ্মকাৰ ঘৰ নং : ৩৫৪ বয়স : 39 লিঙ্গ : মহিলা	CXH1128865 ফটো উপলব্ধ	603 নাম : ধিৰেন কৰ্মকাৰ পিতাৰ নাম: গংদল কৰ্মকাৰ ঘৰ নং : 354 বয়স : 28 লিঙ্গ : পুৰুষ	CXH9275363 ফটো উপলব্ধ
604 নাম : ববী কৰ্মকাৰ স্বামীৰ নাম: সুৰেশ কৰ্মকাৰ ঘৰ নং : 354 বয়স : 27 লিঙ্গ : মহিলা	CXH0452391 ফটো উপলব্ধ	605 নাম : শিবম কৰ্মকাৰ মাতৃৰ নাম: অনামিকা কৰ্মকাৰ ঘৰ নং : 354 বয়স : 22 লিঙ্গ : পুৰুষ	TOX0083485 ফটো উপলব্ধ	606 নাম : ৰামচিং মাহালি মাতৃৰ নাম: সুভদ্রা মাহালী ঘৰ নং : ৩৫৫ বয়স : 52 লিঙ্গ : পুৰুষ	CXH1128887 ফটো উপলব্ধ
607 নাম : গোবিন মাহালি মাতৃৰ নাম: সুভদ্রা মাহালী ঘৰ নং : ৩৫৫ বয়স : 48 লিঙ্গ : পুৰুষ	CXH1128898 ফটো উপলব্ধ	608 নাম : যমুনা মাহালী স্বামীৰ নাম: গোবিন মাহালী ঘৰ নং : ৩৫৫ বয়স : 47 লিঙ্গ : মহিলা	CXH1128923 ফটো উপলব্ধ	609 নাম : মনতা পাহাৰিয়া মাহালী স্বামীৰ নাম: চবিন মাহালী ঘৰ নং : ৩৫৫ বয়স : 46 লিঙ্গ : মহিলা	CXH0189647 ফটো উপলব্ধ
610 নাম : চবিন মাহালী মাতৃৰ নাম: সুভদ্রা মাহালী ঘৰ নং : ৩৫৫ বয়স : 46 লিঙ্গ : মহিলা	CXH1128901 ফটো উপলব্ধ	611 নাম : ৰুমী মাহালী মাতৃৰ নাম: সুভদ্রা মাহালী ঘৰ নং : ৩৫৫ বয়স : 42 লিঙ্গ : মহিলা	CXH1128912 ফটো উপলব্ধ	612 নাম : ৰাজ মাহালি পিতাৰ নাম: গোবিন মাহালি ঘৰ নং : 355 বয়স : 20 লিঙ্গ : পুৰুষ	TOX0135822 ফটো উপলব্ধ
613 নাম : সুভাষ খদাল পিতাৰ নাম: ইন্দ্ৰ খদাল ঘৰ নং : ৩৫৬ বয়স : 52 লিঙ্গ : মহিলা	CXH1128956 ফটো উপলব্ধ	614 নাম : সঞ্জু খদাল স্বামীৰ নাম: সুভাষ খদাল ঘৰ নং : ৩৫৬ বয়স : 50 লিঙ্গ : মহিলা	CXH1128967 ফটো উপলব্ধ	615 নাম : হৰিদাস খদাল পিতাৰ নাম: সুভাষ খদাল ঘৰ নং : ৩৫৬ বয়স : 25 লিঙ্গ : পুৰুষ	CXH0379115 ফটো উপলব্ধ
616 নাম : স্ক্ৰোবোতী খোদাল পিতাৰ নাম: সুবাস খোদাল ঘৰ নং : 356 বয়স : 22 লিঙ্গ : মহিলা	CXH9250820 ফটো উপলব্ধ	617 নাম : ধেনজু খদাল পিতাৰ নাম: চুফ্ৰু খদাল ঘৰ নং : ৩৫৭ বয়স : 70 লিঙ্গ : পুৰুষ	CXH1128978 ফটো উপলব্ধ	618 নাম : জয়ন্তী খদাল স্বামীৰ নাম: ধেনজু খদাল ঘৰ নং : ৩৫৭ বয়স : 68 লিঙ্গ : মহিলা	CXH1128989 ফটো উপলব্ধ
619 নাম : চুমী খোদাল স্বামীৰ নাম: সুৰেশ খোদাল ঘৰ নং : 357 বয়স : 41 লিঙ্গ : মহিলা	CXH9250838 ফটো উপলব্ধ	620 নাম : চুৰেছ খদাল মাতৃৰ নাম: জয়ন্তী খদাল ঘৰ নং : ৩৫৭ বয়স : 31 লিঙ্গ : পুৰুষ	CXH0170134 ফটো উপলব্ধ	621 নাম : ৰাধিকা ৰজক স্বামীৰ নাম: চুমন ৰজক ঘৰ নং : ৩৫৭ বয়স : 29 লিঙ্গ : মহিলা	CXH0308205 ফটো উপলব্ধ
622 নাম : সোলোকানা খদাল স্বামীৰ নাম: মনু খদাল ঘৰ নং : ৩৫৮ বয়স : 62 লিঙ্গ : মহিলা	CXH1129006 ফটো উপলব্ধ	623 নাম : হৰেন খদাল মাতৃৰ নাম: চুলচনা খদাল ঘৰ নং : ৩৫৮ বয়স : 33 লিঙ্গ : পুৰুষ	CXH0161810 ফটো উপলব্ধ	624 নাম : বিৰু খোদাল পিতাৰ নাম: মনু খোদাল ঘৰ নং : 358 বয়স : 30 লিঙ্গ : পুৰুষ	CXH9250309 ফটো উপলব্ধ
625 নাম : বীশী খোদাল স্বামীৰ নাম: বিৰু খোদাল ঘৰ নং : 358 বয়স : 30 লিঙ্গ : মহিলা	CXH9250325 ফটো উপলব্ধ	626 নাম : লবিন বাউৰী মাতৃৰ নাম: তৰামণি বাউৰী ঘৰ নং : ৩৫৯ বয়স : 50 লিঙ্গ : পুৰুষ	CXH1129028 ফটো উপলব্ধ	627 নাম : সুস্মা বাউৰী স্বামীৰ নাম: লবিন বাউৰী ঘৰ নং : ৩৫৯ বয়স : 47 লিঙ্গ : মহিলা	CXH1129039 ফটো উপলব্ধ
628 নাম : লক্ষ্মণ বাউৰী পিতাৰ নাম: লবিন বাউৰী ঘৰ নং : 359 বয়স : 21 লিঙ্গ : পুৰুষ	CXH9275454 ফটো উপলব্ধ	629 নাম : গৌড় ৰাজপুত পিতাৰ নাম: বিদ্যা ৰাজপুত ঘৰ নং : ৩৬৩ বয়স : 70 লিঙ্গ : পুৰুষ	CXH1129108 ফটো উপলব্ধ	630 নাম : মিনতি ৰাজপুত স্বামীৰ নাম: গৌড় ৰাজপুত ঘৰ নং : ৩৬৩ বয়স : 68 লিঙ্গ : মহিলা	CXH1129119 ফটো উপলব্ধ



631 নাম : সুৰজ ৰাজপুত পিতাৰ নাম: গোড় ৰাজপুত ঘৰ নং : ৩৬৩ বয়স : 38 লিঙ্গ : পুৰুষ	CXH1129120 ফটো উপলব্ধ	632 নাম : সকীলা ৰাজপুত স্বামীৰ নাম: তুলসী ৰাজপুত ঘৰ নং : ৩৬৪ বয়স : 68 লিঙ্গ : মহিলা	CXH1129142 ফটো উপলব্ধ	633 নাম : তুলন ৰাজপুত পিতাৰ নাম: তুলসী ৰাজপুত ঘৰ নং : ৩৬৪ বয়স : 48 লিঙ্গ : পুৰুষ	CXH1129153 ফটো উপলব্ধ
634 নাম: বিনেশ্বৰী ৰাজপুত স্বামীৰ নাম: তুলন ৰাজপুত ঘৰ নং : ৩৬৪ বয়স : 44 লিঙ্গ : মহিলা	CXH1129164 ফটো উপলব্ধ	# 635 নাম: বন কল স্বামীৰ নাম: ফাগু কল ঘৰ নং : ৩৬৫ বয়স : 76 লিঙ্গ : মহিলা	CXH1129175 ফটো উপলব্ধ	636 নাম : ধীৰেন কল পিতাৰ নাম: ফাগু কল ঘৰ নং : ৩৬৫ বয়স : 40 লিঙ্গ : পুৰুষ	CXH1129186 ফটো উপলব্ধ
637 নাম : হিৰেন কল পিতাৰ নাম: ফাগু কল ঘৰ নং : ৩৬৫ বয়স : 38 লিঙ্গ : পুৰুষ	CXH1129197 ফটো উপলব্ধ	638 নাম : প্ৰিয়ংকা কলমুড়া স্বামীৰ নাম: হিৰেণ কল ঘৰ নং : ৩৬৫ বয়স : 27 লিঙ্গ : মহিলা	CXH0463133 ফটো উপলব্ধ	639 নাম : যুধিষ্ঠিৰ চাহু পিতাৰ নাম: হাৰিয়া চাহু ঘৰ নং : ৩৬৬ বয়স : 86 লিঙ্গ : পুৰুষ	CXH1129200 ফটো উপলব্ধ
640 নাম : সাবিত্ৰী চাহু স্বামীৰ নাম: যুধিষ্ঠিৰ চাহু ঘৰ নং : ৩৬৬ বয়স : 82 লিঙ্গ : মহিলা	CXH1129211 ফটো উপলব্ধ	641 নাম : হিৰা চাহু পিতাৰ নাম: যুধিষ্ঠিৰ চাহু ঘৰ নং : ৩৬৬ বয়স : 50 লিঙ্গ : মহিলা	CXH1129222 ফটো উপলব্ধ	642 নাম : উপেন চাহু পিতাৰ নাম: যুধিষ্ঠিৰ চাহু ঘৰ নং : ৩৬৬ বয়স : 38 লিঙ্গ : পুৰুষ	CXH1129233 ফটো উপলব্ধ
643 নাম : প্ৰীতি চাহু স্বামীৰ নাম: উপেন চাহু ঘৰ নং : ৩৬৬ বয়স : 33 লিঙ্গ : মহিলা	CXH0128066 ফটো উপলব্ধ	644 নাম : ভাস্কৰ চাহু পিতাৰ নাম: যুধিষ্ঠিৰ চাহু ঘৰ নং : ৩৬৬ বয়স : 24 লিঙ্গ : পুৰুষ	CXH0482133 ফটো উপলব্ধ	645 নাম : মইনা তাঁতী চাহু স্বামীৰ নাম: ভাস্কৰ চাহু ঘৰ নং : 366 বয়স : 22 লিঙ্গ : মহিলা	TOX0050575 ফটো উপলব্ধ
646 নাম : মনেশ্বৰ গোৱালা পিতাৰ নাম: ধনী গোৱালা ঘৰ নং : ৩৬৭ বয়স : 50 লিঙ্গ : পুৰুষ	CXH1129266 ফটো উপলব্ধ	647 নাম : বিনা গোৱালা স্বামীৰ নাম: মনেশ্বৰ গোৱালা ঘৰ নং : ৩৬৭ বয়স : 48 লিঙ্গ : মহিলা	CXH0261784 ফটো উপলব্ধ	648 নাম : ৰামেশ্বৰ গোৱালা পিতাৰ নাম: ধনী গোৱালা ঘৰ নং : ৩৬৭ বয়স : 44 লিঙ্গ : পুৰুষ	CXH1129288 ফটো উপলব্ধ
649 নাম : প্ৰণামী গোৱালা পিতাৰ নাম: মনেশ্বৰ গোৱালা ঘৰ নং : 367 বয়স : 22 লিঙ্গ : মহিলা	TOX0022129 ফটো উপলব্ধ	650 নাম : স্মৃতি গোৱালা পিতাৰ নাম: ৰামেশ্বৰ গোৱালা ঘৰ নং : 367 বয়স : 20 লিঙ্গ : মহিলা	TOX0123950 ফটো উপলব্ধ	651 নাম : প্ৰমিলা চাহু স্বামীৰ নাম: সৰুৱা চাহু ঘৰ নং : ৩৬৮ বয়স : 62 লিঙ্গ : মহিলা	CXH1129302 ফটো উপলব্ধ
652 নাম : ৰাহুল চাহু পিতাৰ নাম: সৰুৱা চাহু ঘৰ নং : ৩৬৮ বয়স : 33 লিঙ্গ : পুৰুষ	CXH0045039 ফটো উপলব্ধ	653 নাম : অশ্বিনী কন্ধ পিতাৰ নাম: লক কন্ধ ঘৰ নং : ৩৭০ বয়স : 66 লিঙ্গ : পুৰুষ	CXH1129346 ফটো উপলব্ধ	654 নাম : পৰ্মে কন্ধ পিতাৰ নাম: লক কন্ধ ঘৰ নং : ৩৭০ বয়স : 62 লিঙ্গ : পুৰুষ	CXH1129357 ফটো উপলব্ধ
655 নাম : ৰঞ্জিতা সিং পিতাৰ নাম: পৰশুৰাম সিং ঘৰ নং : ৩৭০ বয়স : 40 লিঙ্গ : মহিলা	CXH1129368 ফটো উপলব্ধ	656 নাম : সুৰেন চাহু মাতৃৰ নাম: পাত চাহু ঘৰ নং : ৩৭১ বয়স : 76 লিঙ্গ : পুৰুষ	CXH1129380 ফটো উপলব্ধ	657 নাম : জুনি চাহু স্বামীৰ নাম: সুৰেন চাহু ঘৰ নং : ৩৭১ বয়স : 72 লিঙ্গ : মহিলা	CXH1129391 ফটো উপলব্ধ
658 নাম : সুনীল চাহু পিতাৰ নাম: সুৰেন চাহু ঘৰ নং : ৩৭১ বয়স : 44 লিঙ্গ : পুৰুষ	CXH1129404 ফটো উপলব্ধ	659 নাম : বজন্তী চাহু স্বামীৰ নাম: সুনীল চাহু ঘৰ নং : ৩৭১ বয়স : 42 লিঙ্গ : মহিলা	CXH1129415 ফটো উপলব্ধ	660 নাম : চামু চাহু পিতাৰ নাম: চুৰেণ চাহু ঘৰ নং : ৩৭১ বয়স : 39 লিঙ্গ : পুৰুষ	CXH0094177 ফটো উপলব্ধ



661 নাম : চুকতী চাহ স্বামীৰ নাম : চামু চাহ ঘৰ নং : ৩৭১ বয়স : 37 লিঙ্গ : মহিলা	CXH0225953 ফটো উপলব্ধ	662 নাম : আচৰতী ৰাজপুত স্বামীৰ নাম : নকুল ৰাজপুত ঘৰ নং : ৩৭২ বয়স : 72 লিঙ্গ : মহিলা	CXH1129437 ফটো উপলব্ধ	663 নাম : দিনেশ ৰাজপুত পিতাৰ নাম : নকুল ৰাজপুত ঘৰ নং : ৩৭২ বয়স : 40 লিঙ্গ : পুৰুষ	CXH1129448 ফটো উপলব্ধ
# 664 নাম : নীলীমা ডেকা ৰাজপুত স্বামীৰ নাম : দিনেশ ৰাজপুত ঘৰ নং : ৩৭২ বয়স : 33 লিঙ্গ : মহিলা	CXH0461889 ফটো উপলব্ধ	665 নাম : স্বপ্না খদাল স্বামীৰ নাম : বিষ্ণু খদাল ঘৰ নং : ৩৭৩ বয়স : 59 লিঙ্গ : মহিলা	CXH1129471 ফটো উপলব্ধ	666 নাম : বিষ্ণু খদাল পিতাৰ নাম : বৰ্গা খদাল ঘৰ নং : ৩৭৩ বয়স : 56 লিঙ্গ : পুৰুষ	CXH1129460 ফটো উপলব্ধ
667 নাম : অৰূপ খদাল পিতাৰ নাম : বিষ্ণু খদাল ঘৰ নং : 373 বয়স : 24 লিঙ্গ : পুৰুষ	CXH9268707 ফটো উপলব্ধ	668 নাম : দেবসিং ভূমিজ পিতাৰ নাম : গুৰুসিং ভূমিজ ঘৰ নং : ৩৭৪ বয়স : 72 লিঙ্গ : পুৰুষ	CXH1129482 ফটো উপলব্ধ	669 নাম : দুৰ্টিমনি ভূমিজ স্বামীৰ নাম : দেবসিং ভূমিজ ঘৰ নং : ৩৭৪ বয়স : 70 লিঙ্গ : মহিলা	CXH1129493 ফটো উপলব্ধ
670 নাম : চুকদা ভূমিজ পিতাৰ নাম : দেবসিং ভূমিজ ঘৰ নং : ৩৭৪ বয়স : 42 লিঙ্গ : মহিলা	CXH1129517 ফটো উপলব্ধ	671 নাম : বিৰেশ ভূমিজ পিতাৰ নাম : দেবসিং ভূমিজ ঘৰ নং : ৩৭৪ বয়স : 40 লিঙ্গ : পুৰুষ	CXH1129528 ফটো উপলব্ধ	672 নাম : বৃধৰাম ভূমিজ পিতাৰ নাম : দেবসিং ভূমিজ ঘৰ নং : ৩৭৪ বয়স : 38 লিঙ্গ : পুৰুষ	CXH1129539 ফটো উপলব্ধ
673 নাম : দিপক ভূমিজ পিতাৰ নাম : দেবসিং ভূমিজ ঘৰ নং : ৩৭৪ বয়স : 38 লিঙ্গ : পুৰুষ	CXH0227322 ফটো উপলব্ধ	674 নাম : বিণা ভূমিজ স্বামীৰ নাম : বৃধৰাম ভূমিজ ঘৰ নং : 374 বয়স : 36 লিঙ্গ : মহিলা	CXH9271404 ফটো উপলব্ধ	675 নাম : জোনালী ভূমিজ স্বামীৰ নাম : বিৰেশ ভূমিজ ঘৰ নং : ৩৭৪ বয়স : 27 লিঙ্গ : মহিলা	CXH0378133 ফটো উপলব্ধ
676 নাম : কাৰ্তিক কল পিতাৰ নাম : পুতু কল ঘৰ নং : ৩৭৫ বয়স : 54 লিঙ্গ : পুৰুষ	CXH1129551 ফটো উপলব্ধ	677 নাম : বহাগী কল স্বামীৰ নাম : কাৰ্তিক কল ঘৰ নং : ৩৭৫ বয়স : 52 লিঙ্গ : মহিলা	CXH1129562 ফটো উপলব্ধ	678 নাম : বীৰ কল পিতাৰ নাম : কাৰ্তিক কল ঘৰ নং : ৩৭৫ বয়স : 28 লিঙ্গ : পুৰুষ	CXH0385336 ফটো উপলব্ধ
679 নাম : মমতা কল স্বামীৰ নাম : বীৰ কল ঘৰ নং : ৩৭৫ বয়স : 27 লিঙ্গ : মহিলা	CXH0482117 ফটো উপলব্ধ	680 নাম : অনিতা চাহ স্বামীৰ নাম : গোৰাঙ্গ চাহ ঘৰ নং : ৩৭৬ বয়স : 54 লিঙ্গ : মহিলা	CXH1129619 ফটো উপলব্ধ	# 681 নাম : আনন্দ চাহ পিতাৰ নাম : গোৰাঙ্গ চাহ ঘৰ নং : ৩৭৬ বয়স : 32 লিঙ্গ : পুৰুষ	CXH0094235 ফটো উপলব্ধ
682 নাম : কৰিশা চাহ পিতাৰ নাম : গোৰাঙ্গ চাহ ঘৰ নং : ৩৭৬ বয়স : 31 লিঙ্গ : মহিলা	CXH0377846 ফটো উপলব্ধ	683 নাম : বিজিত চাহ পিতাৰ নাম : গৰাংগ চাহ ঘৰ নং : ৩৭৬ বয়স : 27 লিঙ্গ : পুৰুষ	CXH0241075 ফটো উপলব্ধ	684 নাম : উজ্জল চাহ স্বামীৰ নাম : বিশ্বজিত চাহ ঘৰ নং : ৩৭৭ বয়স : 50 লিঙ্গ : মহিলা	CXH1129631 ফটো উপলব্ধ
685 নাম : নৱজ্যোতি চাহ পিতাৰ নাম : বিশ্বজিত চাহ ঘৰ নং : 377 বয়স : 22 লিঙ্গ : পুৰুষ	TOX0010652 ফটো উপলব্ধ	E 686 নাম : ৰঘু চাহ পিতাৰ নাম : দিগা চাহ ঘৰ নং : ৩৭৮ বয়স : 72 লিঙ্গ : পুৰুষ	CXH1129653 ফটো উপলব্ধ	687 নাম : ৰমেশ চাহ পিতাৰ নাম : ৰঘু চাহ ঘৰ নং : ৩৭৮ বয়স : 48 লিঙ্গ : পুৰুষ	CXH1129675 ফটো উপলব্ধ
688 নাম : মালতী চাহ স্বামীৰ নাম : ৰমেশ চাহ ঘৰ নং : ৩৭৮ বয়স : 44 লিঙ্গ : মহিলা	CXH1129686 ফটো উপলব্ধ	689 নাম : সুবম চাহ পিতাৰ নাম : ৰমেশ চাহ ঘৰ নং : ৩৭৮ বয়স : 28 লিঙ্গ : পুৰুষ	CXH0227660 ফটো উপলব্ধ	690 নাম : কমল চাহ পিতাৰ নাম : ৰোমেশ চাহ ঘৰ নং : 378 বয়স : 22 লিঙ্গ : পুৰুষ	TOX0050609 ফটো উপলব্ধ



691 নাম : উষা বৰুৱা পিতাৰ নাম: তনু বৰুৱা ঘৰ নং : ৩৭৯ বয়স : 64 লিঙ্গ : মহিলা	CXH1129700 ফটো উপলব্ধ	692 নাম : বিমল বৰুৱা পিতাৰ নাম: তনু বৰুৱা ঘৰ নং : ৩৭৯ বয়স : 62 লিঙ্গ : পুৰুষ	CXH1129711 ফটো উপলব্ধ	693 নাম : ৰূপালী বৰুৱা স্বামীৰ নাম: বিমল বৰুৱা ঘৰ নং : ৩৭৯ বয়স : 60 লিঙ্গ : মহিলা	CXH1129722 ফটো উপলব্ধ
694 নাম : ৰুনীয়া কৰ্মকাৰ খদাল স্বামীৰ নাম: উপকাৰ খদাল ঘৰ নং : ৩৮০ বয়স : 40 লিঙ্গ : মহিলা	CXH0240481 ফটো উপলব্ধ	695 নাম : গৰেশ্বৰ পাইক পিতাৰ নাম: পৰ্বাচিয়া পাইক ঘৰ নং : ৩৮১ বয়স : 46 লিঙ্গ : পুৰুষ	CXH1129766 ফটো উপলব্ধ	696 নাম : বিদ্যেশ্বৰী পাইক স্বামীৰ নাম: গৰেশ্বৰ পাইক ঘৰ নং : ৩৮১ বয়স : 44 লিঙ্গ : মহিলা	CXH1129777 ফটো উপলব্ধ
697 নাম : চপ্পা পাইক পিতাৰ নাম: গৰেশ্বৰ পাইক ঘৰ নং : 381 বয়স : 22 লিঙ্গ : মহিলা	TOX0005801 ফটো উপলব্ধ	698 নাম : চানি পাইক স্বামীৰ নাম: পৰ্বাচিয়া পাইক ঘৰ নং : ৩৮২ বয়স : 66 লিঙ্গ : মহিলা	CXH1129799 ফটো উপলব্ধ	699 নাম : নৰেশ্বৰ পাইক পিতাৰ নাম: পৰ্বাচিয়া পাইক ঘৰ নং : ৩৮২ বয়স : 41 লিঙ্গ : পুৰুষ	CXH1129802 ফটো উপলব্ধ
700 নাম : সুভাষ পাইক পিতাৰ নাম: পৰ্বাচিয়া পাইক ঘৰ নং : ৩৮২ বয়স : 39 লিঙ্গ : পুৰুষ	CXH1129813 ফটো উপলব্ধ	701 নাম : লক্ষেশ্বৰী পাইক স্বামীৰ নাম: সুভাষ পাইক ঘৰ নং : 382 বয়স : 33 লিঙ্গ : মহিলা	TOX0094276 ফটো উপলব্ধ	702 নাম : পদ্মা পাইক স্বামীৰ নাম: বিকাশ পাইক ঘৰ নং : ৩৮৩ বয়স : 42 লিঙ্গ : মহিলা	CXH1129835 ফটো উপলব্ধ
703 নাম : দীপক কল পিতাৰ নাম: বিশ্বনাথ কল ঘৰ নং : ৩৮৪ বয়স : 57 লিঙ্গ : পুৰুষ	CXH1129857 ফটো উপলব্ধ	704 নাম : দেবাৰী কল স্বামীৰ নাম: দিপক কল ঘৰ নং : ৩৮৪ বয়স : 52 লিঙ্গ : মহিলা	CXH1129868 ফটো উপলব্ধ	705 নাম : চয়ন কল পিতাৰ নাম: দিপক কল ঘৰ নং : 384 বয়স : 21 লিঙ্গ : পুৰুষ	TOX0043547 ফটো উপলব্ধ
706 নাম : সঞ্জীত কল মাতৃৰ নাম: চন্দা কল ঘৰ নং : ৩৮৫ বয়স : 52 লিঙ্গ : পুৰুষ	CXH1129880 ফটো উপলব্ধ	707 নাম : গীতা কল স্বামীৰ নাম: সঞ্জীত কল ঘৰ নং : ৩৮৫ বয়স : 48 লিঙ্গ : মহিলা	CXH1129891 ফটো উপলব্ধ	708 নাম : চীৱানী কল পিতাৰ নাম: সঞ্জীত কল ঘৰ নং : ৩৮৫ বয়স : 25 লিঙ্গ : মহিলা	CXH0482596 ফটো উপলব্ধ
709 নাম : প্ৰণৱ কল পিতাৰ নাম: সঞ্জীত কল ঘৰ নং : ৩৮৫ বয়স : 23 লিঙ্গ : পুৰুষ	CXH0385211 ফটো উপলব্ধ	710 নাম : অজয় কল পিতাৰ নাম: সঞ্জীত কল ঘৰ নং : 385 বয়স : 21 লিঙ্গ : পুৰুষ	TOX0050625 ফটো উপলব্ধ	711 নাম : মনিষা কল স্বামীৰ নাম: অজয় কল ঘৰ নং : 385 বয়স : 20 লিঙ্গ : মহিলা	TOX0050328 ফটো উপলব্ধ
712 নাম : ৰেখা গোৱালা স্বামীৰ নাম: জগবন্ধু গোৱালা ঘৰ নং : ৩৮৬ বয়স : 66 লিঙ্গ : মহিলা	CXH1129915 ফটো উপলব্ধ	713 নাম : ভুবন গোৱালা পিতাৰ নাম: জগবন্ধু গোৱালা ঘৰ নং : ৩৮৬ বয়স : 38 লিঙ্গ : পুৰুষ	CXH1129926 ফটো উপলব্ধ	714 নাম : শম্ভু গোৱালা পিতাৰ নাম: জগবন্ধু গোৱালা ঘৰ নং : ৩৮৬ বয়স : 31 লিঙ্গ : পুৰুষ	CXH0094805 ফটো উপলব্ধ
715 নাম : ৰাশি গোৱালা স্বামীৰ নাম: চন্দ্ৰ গোৱালা ঘৰ নং : ৩৮৬ বয়স : 28 লিঙ্গ : মহিলা	CXH0256305 ফটো উপলব্ধ	716 নাম : চৰিতা গোৱালা স্বামীৰ নাম: ভুবন গোৱালা ঘৰ নং : ৩৮৬ বয়স : 26 লিঙ্গ : মহিলা	CXH0262220 ফটো উপলব্ধ	717 নাম : বাবুলাল গোৱালা পিতাৰ নাম: লালপিয়াৰী গোৱালা ঘৰ নং : ৩৮৭ বয়স : 62 লিঙ্গ : পুৰুষ	CXH1129937 ফটো উপলব্ধ
718 নাম : চন গোৱালা পিতাৰ নাম: বাবুলাল গোৱালা ঘৰ নং : ৩৮৭ বয়স : 37 লিঙ্গ : পুৰুষ	CXH0191916 ফটো উপলব্ধ	719 নাম : গীতামণি গোৱালা পিতাৰ নাম: বাবুলাল গোৱালা ঘৰ নং : ৩৮৭ বয়স : 33 লিঙ্গ : মহিলা	CXH0255166 ফটো উপলব্ধ	720 নাম : ৰেখা গোৱালা স্বামীৰ নাম: চন গোৱালা ঘৰ নং : ৩৮৭ বয়স : 30 লিঙ্গ : মহিলা	CXH0262204 ফটো উপলব্ধ



721 নাম : দুখীয়া প্রধান পিতাৰ নাম: বনমালি প্রধান ঘৰ নং : ৩৮৮ বয়স : 70 লিঙ্গ : পুৰুষ	CXH1129959 ফটো উপলব্ধ	722 নাম : তিলেশ্বৰী প্রধান স্বামীৰ নাম: দুখীয়া প্রধান ঘৰ নং : ৩৮৮ বয়স : 68 লিঙ্গ : মহিলা	CXH1129960 ফটো উপলব্ধ	723 নাম : সম্পদ প্রধান পিতাৰ নাম: দুখীয়া প্রধান ঘৰ নং : ৩৮৮ বয়স : 47 লিঙ্গ : পুৰুষ	CXH1129993 ফটো উপলব্ধ
724 নাম : সৰস্বতী প্রধান স্বামীৰ নাম: সম্পদ প্রধান ঘৰ নং : ৩৮৮ বয়স : 46 লিঙ্গ : মহিলা	CXH1130003 ফটো উপলব্ধ	725 নাম : ময়ূৰী প্রধান পিতাৰ নাম: সম্পদ প্রধান ঘৰ নং : ৩৮৮ বয়স : 23 লিঙ্গ : মহিলা	CXH0462440 ফটো উপলব্ধ	E 726 নাম : যমুনা তচা স্বামীৰ নাম: নিধি তছা ঘৰ নং : ৩৮৯ বয়স : 77 লিঙ্গ : মহিলা	CXH1130036 ফটো উপলব্ধ
727 নাম : পদমী তচা পিতাৰ নাম: নিধি তচা ঘৰ নং : ৩৮৯ বয়স : 47 লিঙ্গ : মহিলা	CXH1130069 ফটো উপলব্ধ	728 নাম : বাহুল তচা মাতৃৰ নাম: জমুনা তচা ঘৰ নং : ৩৮৯ বয়স : 32 লিঙ্গ : পুৰুষ	CXH1511826 ফটো উপলব্ধ	729 নাম : ভগৱতী শৰ্মা স্বামীৰ নাম: বেগৰা শৰ্মা ঘৰ নং : ৩৯০ বয়স : 84 লিঙ্গ : মহিলা	CXH1130081 ফটো উপলব্ধ
730 নাম : মূৰুলী শৰ্মা মাতৃৰ নাম: ভগৱতী শৰ্মা ঘৰ নং : ৩৯০ বয়স : 56 লিঙ্গ : পুৰুষ	CXH1130092 ফটো উপলব্ধ	731 নাম : আমানুদ্দিন আহমেদ মাতৃৰ নাম: চিৰাজুন নাহাৰ বেগম ঘৰ নং : ৩৯১ বয়স : 60 লিঙ্গ : পুৰুষ	CXH1130116 ফটো উপলব্ধ	732 নাম : বুৰিয়া বেগম স্বামীৰ নাম: আমানুদ্দিন আহমেদ ঘৰ নং : ৩৯১ বয়স : 58 লিঙ্গ : মহিলা	CXH1130127 ফটো উপলব্ধ
733 নাম : চাজিৰুদ্দিন আহমেদ মাতৃৰ নাম: চিৰাজুন নাহাৰ বেগম ঘৰ নং : ৩৯১ বয়স : 53 লিঙ্গ : পুৰুষ	CXH1130138 ফটো উপলব্ধ	734 নাম : আবহানা বেগম মাতৃৰ নাম: চিৰাজুন নাহাৰ বেগম ঘৰ নং : ৩৯১ বয়স : 47 লিঙ্গ : মহিলা	CXH1130149 ফটো উপলব্ধ	735 নাম : বাজিৰু আহমেদ মাতৃৰ নাম: চিৰাজুন নাহাৰ বেগম ঘৰ নং : ৩৯১ বয়স : 43 লিঙ্গ : পুৰুষ	CXH1130161 ফটো উপলব্ধ
736 নাম : মবিদুৰ আহমেদ মাতৃৰ নাম: চিৰাজুন নাহাৰ বেগম ঘৰ নং : ৩৯১ বয়স : 41 লিঙ্গ : পুৰুষ	CXH1130172 ফটো উপলব্ধ	737 নাম : মফিদা বেগম স্বামীৰ নাম: মঃ চাজিদ আহমেদ ঘৰ নং : ৩৯১ বয়স : 37 লিঙ্গ : মহিলা	CXH1130183 ফটো উপলব্ধ	738 নাম : ফাৰনাজ বেগম স্বামীৰ নাম: বাজিৰু আহমেদ ঘৰ নং : 391 বয়স : 34 লিঙ্গ : মহিলা	TOX0022723 ফটো উপলব্ধ
# 739 নাম : প্ৰণিতা বৰুৱা স্বামীৰ নাম: বিকীশ বৰুৱা ঘৰ নং : 319 বয়স : 29 লিঙ্গ : মহিলা	CXH9265034 ফটো উপলব্ধ	740 নাম : জেবা চুলতানা আহমেদ পিতাৰ নাম: আমনতদ্দিন আহমেদ ঘৰ নং : 391 বয়স : 21 লিঙ্গ : মহিলা	TOX0141036 ফটো উপলব্ধ	E 741 নাম : কৈশল্যা পাইক স্বামীৰ নাম: লক্ষিচৰ্ন পাইক ঘৰ নং : ৩৯২ বয়স : 68 লিঙ্গ : মহিলা	CXH1130194 ফটো উপলব্ধ
742 নাম : প্ৰকাশ পাইক মাতৃৰ নাম: কৈশল্যা পাইক ঘৰ নং : ৩৯২ বয়স : 48 লিঙ্গ : পুৰুষ	CXH1130207 ফটো উপলব্ধ	743 নাম : তিলক পাইক মাতৃৰ নাম: কৈশল্যা পাইক ঘৰ নং : ৩৯২ বয়স : 44 লিঙ্গ : পুৰুষ	CXH1130229 ফটো উপলব্ধ	744 নাম : দেবাৰী পাইক স্বামীৰ নাম: তিলক পাইক ঘৰ নং : ৩৯২ বয়স : 42 লিঙ্গ : মহিলা	CXH1130230 ফটো উপলব্ধ
745 নাম : চপ্পা বেহেৰা পাইক স্বামীৰ নাম: প্ৰকাশ পাইক ঘৰ নং : ৩৯২ বয়স : 35 লিঙ্গ : মহিলা	CXH0261503 ফটো উপলব্ধ	746 নাম : যমুনা গৌড় মাতৃৰ নাম: দ্ৰোপদী গৌড় ঘৰ নং : ৩৯৩ বয়স : 49 লিঙ্গ : মহিলা	CXH1130241 ফটো উপলব্ধ	747 নাম : গৌবৰুধন গোৱালা পিতাৰ নাম: খনিয়া গোৱালা ঘৰ নং : ৩৯৪ বয়স : 64 লিঙ্গ : পুৰুষ	CXH1130252 ফটো উপলব্ধ
748 নাম : জননী গোৱালা স্বামীৰ নাম: গৌবৰুধন গোৱালা ঘৰ নং : ৩৯৪ বয়স : 60 লিঙ্গ : মহিলা	CXH1130263 ফটো উপলব্ধ	749 নাম : ভাৰত গোৱালা পিতাৰ নাম: গৌবৰুধন গোৱালা ঘৰ নং : ৩৯৪ বয়স : 33 লিঙ্গ : পুৰুষ	CXH0046789 ফটো উপলব্ধ	750 নাম : চুতু কল পিতাৰ নাম: জমিৰা কল ঘৰ নং : ৩৯৫ বয়স : 64 লিঙ্গ : পুৰুষ	CXH1130274 ফটো উপলব্ধ



751 নাম : মঙ্গলী কল স্বামীৰ নাম: চুতু কল ঘৰ নং : ৩৯৫ বয়স : 62 লিঙ্গ : মহিলা	CXH1130285 ফটো উপলব্ধ	752 নাম : সন্তোষ কল পিতাৰ নাম: চুতু কল ঘৰ নং : ৩৯৫ বয়স : 42 লিঙ্গ : পুৰুষ	CXH1130296 ফটো উপলব্ধ	753 নাম : নাইনা কল স্বামীৰ নাম: সন্তোষ কল ঘৰ নং : ৩৯৫ বয়স : 35 লিঙ্গ : মহিলা	CXH1130309 ফটো উপলব্ধ
754 নাম : চৰিতা কালন্দি স্বামীৰ নাম: গোপাল কালন্দি ঘৰ নং : ৩৯৬ বয়স : 62 লিঙ্গ : মহিলা	CXH1130332 ফটো উপলব্ধ	755 নাম : ৰাজেশ কালন্দি পিতাৰ নাম: দিপক কালন্দি ঘৰ নং : ৩৯৭ বয়স : 48 লিঙ্গ : পুৰুষ	CXH1130343 ফটো উপলব্ধ	756 নাম : পুষ্প কালন্দি স্বামীৰ নাম: ৰাজেশ কালন্দি ঘৰ নং : ৩৯৭ বয়স : 46 লিঙ্গ : মহিলা	CXH1130354 ফটো উপলব্ধ
757 নাম : সুনীল কালোন্ডি পিতাৰ নাম: ৰাজেশ কালোন্ডি ঘৰ নং : 397 বয়স : 23 লিঙ্গ : পুৰুষ	CXH9268129 ফটো উপলব্ধ	758 নাম : শঙ্কৰ নায়ক পিতাৰ নাম: সুবদি নায়ক ঘৰ নং : ৩৯৮ বয়স : 74 লিঙ্গ : পুৰুষ	CXH1130365 ফটো উপলব্ধ	759 নাম : জিতেন নায়ক পিতাৰ নাম: শঙ্কৰ নায়ক ঘৰ নং : ৩৯৮ বয়স : 46 লিঙ্গ : পুৰুষ	CXH1130387 ফটো উপলব্ধ
760 নাম : সুনিতা নায়ক স্বামীৰ নাম: জিতেন নায়ক ঘৰ নং : ৩৯৮ বয়স : 44 লিঙ্গ : মহিলা	CXH1130398 ফটো উপলব্ধ	761 নাম : সাবিত্ৰী তাঁতী স্বামীৰ নাম: বকুল তাঁতী ঘৰ নং : ৩৯৯ বয়স : 60 লিঙ্গ : মহিলা	CXH1130412 ফটো উপলব্ধ	762 নাম : ৰবিন্দ্র তাঁতী পিতাৰ নাম: বকুল তাঁতী ঘৰ নং : ৩৯৯ বয়স : 39 লিঙ্গ : পুৰুষ	CXH0226605 ফটো উপলব্ধ
763 নাম : জনি তাতী পিতাৰ নাম: বকুল তাতী ঘৰ নং : ৩৯৯ বয়স : 31 লিঙ্গ : পুৰুষ	CXH0046987 ফটো উপলব্ধ	764 নাম : কৈশল্যা পাইক স্বামীৰ নাম: অজুন পাইক ঘৰ নং : ৪০২ বয়স : 62 লিঙ্গ : মহিলা	CXH1130490 ফটো উপলব্ধ	765 নাম : ফাগুন্নি পাইক পিতাৰ নাম: হাৰিয়া পাইক ঘৰ নং : ৪০২ বয়স : 60 লিঙ্গ : মহিলা	CXH1130503 ফটো উপলব্ধ
766 নাম : জয়ন্ত পাইক পিতাৰ নাম: অজুন পাইক ঘৰ নং : ৪০২ বয়স : 28 লিঙ্গ : পুৰুষ	CXH0228031 ফটো উপলব্ধ	767 নাম : নিতা পাইক পিতাৰ নাম: অজুন পাইক ঘৰ নং : 402 বয়স : 23 লিঙ্গ : মহিলা	TOX0042895 ফটো উপলব্ধ	768 নাম : বিনা তাতী স্বামীৰ নাম: শত্ৰু তাতী ঘৰ নং : ৪০৩ বয়স : 53 লিঙ্গ : মহিলা	CXH1130525 ফটো উপলব্ধ
769 নাম : নেইনা তাঁতী পিতাৰ নাম: সত্ৰু তাঁতী ঘৰ নং : 403 বয়স : 28 লিঙ্গ : মহিলা	TOX0069310 ফটো উপলব্ধ	R 770 নাম : বৰিতা তাঁতী পিতাৰ নাম: চক্ৰ তাঁতী ঘৰ নং : ৪০৩ বয়স : 27 লিঙ্গ : মহিলা	CXH0306928 ফটো উপলব্ধ	771 নাম : পাপ তাঁতি পিতাৰ নাম: শত্ৰু তাঁতি ঘৰ নং : 403 বয়স : 24 লিঙ্গ : পুৰুষ	CXH0452516 ফটো উপলব্ধ
772 নাম : উপেন গৌড় পিতাৰ নাম: দুখু গৌড় ঘৰ নং : ৪০৪ বয়স : 66 লিঙ্গ : পুৰুষ	CXH1130536 ফটো উপলব্ধ	773 নাম : দীন গৌড় স্বামীৰ নাম: উপেন গৌড় ঘৰ নং : ৪০৪ বয়স : 63 লিঙ্গ : মহিলা	CXH1130547 ফটো উপলব্ধ	774 নাম : লখেশ্বৰী গোৱালা গৌড় স্বামীৰ নাম: চুবাচ গৌড় ঘৰ নং : ৪০৪ বয়স : 36 লিঙ্গ : মহিলা	CXH0193318 ফটো উপলব্ধ
775 নাম : চুবাচ গৌড় পিতাৰ নাম: উপেন গৌড় ঘৰ নং : ৪০৪ বয়স : 36 লিঙ্গ : পুৰুষ	CXH0193326 ফটো উপলব্ধ	776 নাম : ৰমেশ গড়ৌ পিতাৰ নাম: উপেন গড়ৌ ঘৰ নং : ৪০৪ বয়স : 31 লিঙ্গ : পুৰুষ	CXH0193359 ফটো উপলব্ধ	777 নাম : প্ৰিয়া চাহু গৌড় স্বামীৰ নাম: ৰমেশ গৌড় ঘৰ নং : ৪০৪ বয়স : 29 লিঙ্গ : মহিলা	CXH0193367 ফটো উপলব্ধ
778 নাম : পাণ্ডব পানতাতী মাতৃৰ নাম: দ্ৰোপদী পানতাতী ঘৰ নং : ৪০৫ বয়স : 70 লিঙ্গ : পুৰুষ	CXH1130569 ফটো উপলব্ধ	779 নাম : আৰতি পানতাতী স্বামীৰ নাম: পাণ্ডব পানতাতী ঘৰ নং : ৪০৫ বয়স : 68 লিঙ্গ : মহিলা	CXH1130570 ফটো উপলব্ধ	780 নাম : বুদ্ধেশ্বৰ তাঁতী পিতাৰ নাম: পাণ্ডৱ তাঁতী ঘৰ নং : ৪০৫ বয়স : 32 লিঙ্গ : পুৰুষ	CXH0215210 ফটো উপলব্ধ



781 নাম : হৰিনাথ মাৰি পিতাৰ নাম: বান মাৰি ঘৰ নং : 806 বয়স : 57 লিঙ্গ : পুৰুষ	CXH1130592 ফটো উপলব্ধ	782 নাম : গোপাল গোৱালা পিতাৰ নাম: হৰি গোৱালা ঘৰ নং : 809 বয়স : 68 লিঙ্গ : পুৰুষ	CXH1130638 ফটো উপলব্ধ	783 নাম : লীলা গোৱালা স্বামীৰ নাম: গোপাল গোৱালা ঘৰ নং : 809 বয়স : 66 লিঙ্গ : মহিলা	CXH1130649 ফটো উপলব্ধ
784 নাম : প্ৰসেনজিত গোৱালা পিতাৰ নাম: গোপাল গোৱালা ঘৰ নং : 809 বয়স : 48 লিঙ্গ : পুৰুষ	CXH1130650 ফটো উপলব্ধ	785 নাম : প্ৰচুৰাম গোৱালা পিতাৰ নাম: গোপাল গোৱালা ঘৰ নং : 809 বয়স : 46 লিঙ্গ : পুৰুষ	CXH1130661 ফটো উপলব্ধ	786 নাম : সুবোদীনা গুৱালা পিতাৰ নাম: গোপালগুৱালা ঘৰ নং : 407 বয়স : 45 লিঙ্গ : মহিলা	CXH0455816 ফটো উপলব্ধ
787 নাম : ৰেণু গোৱালা স্বামীৰ নাম: পৰশুৰাম গোৱালা ঘৰ নং : 809 বয়স : 44 লিঙ্গ : মহিলা	CXH0461327 ফটো উপলব্ধ	788 নাম : চম্পা বেনাইট গোৱালা স্বামীৰ নাম: প্ৰসেনজিৎ গোৱালা ঘৰ নং : 407 বয়স : 37 লিঙ্গ : মহিলা	TOX0136135 ফটো উপলব্ধ	789 নাম : ৰবি পাথৰ পিতাৰ নাম: চামলাল পাথৰ ঘৰ নং : 808 বয়স : 59 লিঙ্গ : পুৰুষ	CXH1130683 ফটো উপলব্ধ
790 নাম : জয়ন্তী প্ৰধান স্বামীৰ নাম: মংলু প্ৰধান ঘৰ নং : 408 বয়স : 36 লিঙ্গ : মহিলা	TOX0062232 ফটো উপলব্ধ	791 নাম : যশোদা পাথৰ স্বামীৰ নাম: ভোলা পাথৰ ঘৰ নং : 809 বয়স : 60 লিঙ্গ : মহিলা	CXH1130718 ফটো উপলব্ধ	792 নাম : মহেশ্বৰ ৰাজপুত পিতাৰ নাম: কুচিয়া ৰাজপুত ঘৰ নং : 810 বয়স : 54 লিঙ্গ : পুৰুষ	CXH1130730 ফটো উপলব্ধ
793 নাম : পুষ্পা ৰাজপুত স্বামীৰ নাম: মহেশ্বৰ ৰাজপুত ঘৰ নং : 810 বয়স : 52 লিঙ্গ : মহিলা	CXH1130741 ফটো উপলব্ধ	794 নাম : মিলনী ৰাজপুত পিতাৰ নাম: মহেশ্বৰ ৰাজপুত ঘৰ নং : 410 বয়স : 19 লিঙ্গ : মহিলা	TOX0123968 ফটো উপলব্ধ	795 নাম : ৰঞ্জন নায়ক পিতাৰ নাম: পাটু নায়ক ঘৰ নং : 811 বয়স : 50 লিঙ্গ : পুৰুষ	CXH1130774 ফটো উপলব্ধ
796 নাম : সবিতা নায়ক স্বামীৰ নাম: ৰঞ্জন নায়ক ঘৰ নং : 811 বয়স : 48 লিঙ্গ : মহিলা	CXH1130785 ফটো উপলব্ধ	797 নাম : ভোলা কন্ধ পিতাৰ নাম: কাৰ্তিক কন্ধ ঘৰ নং : 812 বয়স : 67 লিঙ্গ : পুৰুষ	CXH1130796 ফটো উপলব্ধ	798 নাম : পুষ্পা কন্ধ স্বামীৰ নাম: ভোলা কন্ধ ঘৰ নং : 812 বয়স : 64 লিঙ্গ : মহিলা	CXH1130809 ফটো উপলব্ধ
799 নাম : পদ্মাৱতী মহৰা কন্ধ স্বামীৰ নাম: বিষ্ণু কন্ধ ঘৰ নং : 812 বয়স : 29 লিঙ্গ : মহিলা	CXH0414631 ফটো উপলব্ধ	800 নাম : সোনটো কন্ধ পিতাৰ নাম: ভোলা কন্ধ ঘৰ নং : 412 বয়স : 20 লিঙ্গ : পুৰুষ	TOX0130419 ফটো উপলব্ধ	801 নাম : অজন্তা গৌড় স্বামীৰ নাম: বিশ্ব গৌড় ঘৰ নং : 412ক বয়স : 44 লিঙ্গ : মহিলা	CXH1127793 ফটো উপলব্ধ
802 নাম : কাৰিয়া গোৱালা পিতাৰ নাম: বদন গোৱালা ঘৰ নং : 813 বয়স : 60 লিঙ্গ : পুৰুষ	CXH1130810 ফটো উপলব্ধ	803 নাম : আশা গোৱালা স্বামীৰ নাম: সুভাষ গোৱালা ঘৰ নং : 813 বয়স : 50 লিঙ্গ : মহিলা	CXH1130821 ফটো উপলব্ধ	804 নাম : মামণি গোৱালা পিতাৰ নাম: কাৰিয়া গোৱালা ঘৰ নং : 813 বয়স : 44 লিঙ্গ : মহিলা	CXH1130843 ফটো উপলব্ধ
805 নাম : পৰেশ গোৱালা পিতাৰ নাম: কাৰিয়া গোৱালা ঘৰ নং : 813 বয়স : 39 লিঙ্গ : পুৰুষ	CXH0228080 ফটো উপলব্ধ	806 নাম : সীতা গোৱালা পিতাৰ নাম: কাৰিয়া গোৱালা ঘৰ নং : 813 বয়স : 34 লিঙ্গ : মহিলা	CXH0461715 ফটো উপলব্ধ	807 নাম : লালমোহন কৰ্মকাৰ পিতাৰ নাম: বিৰচা কৰ্মকাৰ ঘৰ নং : 818 বয়স : 66 লিঙ্গ : পুৰুষ	CXH1130854 ফটো উপলব্ধ
808 নাম : কলি কৰ্মকাৰ স্বামীৰ নাম: লালমোহন কৰ্মকাৰ ঘৰ নং : 818 বয়স : 64 লিঙ্গ : মহিলা	CXH1130865 ফটো উপলব্ধ	809 নাম : দেবাৰী কৰ্মকাৰ অন্যান্য: লালমোহন কৰ্মকাৰ ঘৰ নং : 818 বয়স : 61 লিঙ্গ : মহিলা	CXH0414748 ফটো উপলব্ধ	810 নাম : জয়লাল কৰ্মকাৰ পিতাৰ নাম: লালমোহন কৰ্মকাৰ ঘৰ নং : 818 বয়স : 32 লিঙ্গ : পুৰুষ	CXH0459933 ফটো উপলব্ধ



811 নাম : শ্যাম কৰ্মকাৰ পিতাৰ নাম: মোহন কৰ্মকাৰ ঘৰ নং : 8১৪ বয়স : 30 লিঙ্গ : পুৰুষ	CXH0462366 ফটো উপলব্ধ	812 নাম : মীৰা কৰ্মকাৰ স্বামীৰ নাম: জয়লাল কৰ্মকাৰ ঘৰ নং : 8১৪ বয়স : 30 লিঙ্গ : মহিলা	CXH0461533 ফটো উপলব্ধ	813 নাম : তুচুমনি কালন্দি স্বামীৰ নাম: বাবন কালন্দি ঘৰ নং : 8১৫ বয়স : 74 লিঙ্গ : মহিলা	CXH1130887 ফটো উপলব্ধ
814 নাম : পুষ্পা কালন্দি মাতৃৰ নাম: তুচুমনি কালন্দি ঘৰ নং : 8১৫ বয়স : 48 লিঙ্গ : মহিলা	CXH1130898 ফটো উপলব্ধ	815 নাম : মঞ্জলী কালন্দি মাতৃৰ নাম: তুচুমনি কালন্দি ঘৰ নং : 8১৫ বয়স : 46 লিঙ্গ : মহিলা	CXH1130901 ফটো উপলব্ধ	816 নাম : অমৰ কালন্দি মাতৃৰ নাম: তুচুমনি কালন্দি ঘৰ নং : 8১৫ বয়স : 40 লিঙ্গ : পুৰুষ	CXH1130912 ফটো উপলব্ধ
817 নাম : চিনু কালন্দি স্বামীৰ নাম: অমৰ কান্দলী ঘৰ নং : 8১৫ বয়স : 37 লিঙ্গ : মহিলা	CXH1130923 ফটো উপলব্ধ	818 নাম : পিনু ভূমিজ পিতাৰ নাম: মথ ভূমিজ ঘৰ নং : 8১৬ বয়স : 48 লিঙ্গ : পুৰুষ	CXH1130934 ফটো উপলব্ধ	819 নাম : মঞ্জু ভূমিজ স্বামীৰ নাম: পিনু ভূমিজ ঘৰ নং : 8১৬ বয়স : 46 লিঙ্গ : মহিলা	CXH1130945 ফটো উপলব্ধ
# 820 নাম : কনক চাহু পিতাৰ নাম: সুনীল চাহু ঘৰ নং : 371 বয়স : 22 লিঙ্গ : পুৰুষ	TOX0057489 ফটো উপলব্ধ	821 নাম : জোতলা চাহু স্বামীৰ নাম: হৰেণ গৌড় ঘৰ নং : ৮০৮ বয়স : 29 লিঙ্গ : মহিলা	CXH0461996 ফটো উপলব্ধ	822 নাম : বিষ্ণু কন্ধ পিতাৰ নাম: ভোলা কন্ধ ঘৰ নং : 812 বয়স : 35 লিঙ্গ : পুৰুষ	CXH9249475 ফটো উপলব্ধ



823	1	TOX0143578	ফটো উপলব্ধ	নাম : স্মৃতি খদাল পিতাৰ নাম: আদেশ খদাল ঘৰ নং : 272 বয়স : 20 লিঙ্গ : মহিলা
824	1	TOX0144683	ফটো উপলব্ধ	নাম : বশ্মী খদাল পিতাৰ নাম: বৰ্ণ খদাল ঘৰ নং : 260 বয়স : 18 লিঙ্গ : মহিলা
825	1	TOX0144691	ফটো উপলব্ধ	নাম : বশ্মী মাহালী পিতাৰ নাম: মোহন মাহালী মাহালী ঘৰ নং : 218 বয়স : 18 লিঙ্গ : মহিলা
826	1	TOX0144816	ফটো উপলব্ধ	নাম : বাসন্তী কন্ধ পিতাৰ নাম: মোহন কন্ধ ঘৰ নং : 257 বয়স : 18 লিঙ্গ : মহিলা
827	1	TOX0144832	ফটো উপলব্ধ	নাম : শিবানী ঘাটোৱাৰ পিতাৰ নাম: দেৱেন ঘাটোৱাৰ ঘৰ নং : 320 বয়স : 21 লিঙ্গ : মহিলা
828	1	TOX0144964	ফটো উপলব্ধ	নাম : পম্পী নায়ক পিতাৰ নাম: বঙ্গন নায়ক ঘৰ নং : 411 বয়স : 21 লিঙ্গ : মহিলা
829	1	TOX0145367	ফটো উপলব্ধ	নাম : প্ৰভাত প্ৰজা পিতাৰ নাম: অৰুণ প্ৰজা ঘৰ নং : 262 বয়স : 18 লিঙ্গ : পুৰুষ
830	1	TOX0145847	ফটো উপলব্ধ	নাম : ৰতন কালন্দী পিতাৰ নাম: ৰাজেশ কালন্দী ঘৰ নং : 397 বয়স : 18 লিঙ্গ : পুৰুষ
831	1	TOX0150870	ফটো উপলব্ধ	নাম : সন্তোষ তাঁতী মাতৃৰ নাম: সম্বাৰী তাঁতী ঘৰ নং : 276 বয়স : 26 লিঙ্গ : পুৰুষ
832	1	TOX0150920	ফটো উপলব্ধ	নাম : সুৰজ গড় মাতৃৰ নাম: দ্ৰৌপদী গড় ঘৰ নং : 323 বয়স : 25 লিঙ্গ : পুৰুষ
833	1	MVY0436394	ফটো উপলব্ধ	নাম : সুনিতা কায়স্থ পিতাৰ নাম: লক্ষ্মীৰাম কজ্জট ঘৰ নং : 345 বয়স : 28 লিঙ্গ : মহিলা
834	1	CXH9248642	ফটো উপলব্ধ	নাম : লক্ষ্মী কৰ্মকাৰ স্বামীৰ নাম: অমিত কৰ্মকাৰ ঘৰ নং : 351 বয়স : 29 লিঙ্গ : মহিলা
835	1	TOX0059782	ফটো উপলব্ধ	নাম : বোৰোঠ তচা পিতাৰ নাম: পিতো তচা ঘৰ নং : 268 বয়স : 21 লিঙ্গ : পুৰুষ
836	1	CLT0546234	ফটো উপলব্ধ	নাম : সবিতা ঘাটোৱাল পিতাৰ নাম: বান সিং ঘাটোৱাল ঘৰ নং : 317 বয়স : 24 লিঙ্গ : মহিলা
837	1	FHG8347419	ফটো উপলব্ধ	নাম : পুনম তাঁতী পিতাৰ নাম: কানিয়া তাঁতী ঘৰ নং : 300 বয়স : 30 লিঙ্গ : মহিলা
838	1	CNS1630940	ফটো উপলব্ধ	নাম : কৰনা তচা পিতাৰ নাম: দিপক তচা ঘৰ নং : 326 বয়স : 31 লিঙ্গ : মহিলা
839	1	TOX0152066	ফটো উপলব্ধ	নাম : সুকৰমনি ভূমিজ স্বামীৰ নাম: মঙ্গল ভূমিজ ঘৰ নং : 242 বয়স : 60 লিঙ্গ : মহিলা
840	1	TOX0155663	ফটো উপলব্ধ	নাম : ভবানী ঘাটোৱাৰ পিতাৰ নাম: দেবেন ঘাটোৱাৰ ঘৰ নং : 320 বয়স : 23 লিঙ্গ : মহিলা
841	1	TOX0156042	ফটো উপলব্ধ	নাম : বিকি ভূমিজ পিতাৰ নাম: মঙ্গল ভূমিজ ঘৰ নং : 242 বয়স : 30 লিঙ্গ : পুৰুষ
842	1	TOX0156794	ফটো উপলব্ধ	নাম : পাপ ৰাজপুত পিতাৰ নাম: তোলিন ৰাজপুত ঘৰ নং : 364 বয়স : 20 লিঙ্গ : পুৰুষ
843	1	TOX0157099	ফটো উপলব্ধ	নাম : অনৱপু খদাল মাতৃৰ নাম: মিনতি খদাল ঘৰ নং : 238 বয়স : 26 লিঙ্গ : পুৰুষ
844	1	TOX0158279	ফটো উপলব্ধ	নাম : লক্ষী কালন্দী মাতৃৰ নাম: চুচুমনি কালন্দী ঘৰ নং : 415 বয়স : 32 লিঙ্গ : মহিলা
845	1	TOX0158816	ফটো উপলব্ধ	নাম : বিনতি কন্ধ স্বামীৰ নাম: দীপক কন্ধ ঘৰ নং : 257 বয়স : 35 লিঙ্গ : মহিলা
846	1	TOX0159400	ফটো উপলব্ধ	নাম : শিৱা ভূমিজ পিতাৰ নাম: দীপক ভূমিজ ঘৰ নং : 374 বয়স : 19 লিঙ্গ : পুৰুষ
847	1	TOX0159707	ফটো উপলব্ধ	নাম : প্ৰমোদ তাঁতী পিতাৰ নাম: পৰী তাঁতী ঘৰ নং : 206 বয়স : 20 লিঙ্গ : পুৰুষ
848	1	TOX0163436	ফটো উপলব্ধ	নাম : কল্পনা কন্ধ পিতাৰ নাম: গণেশ কন্ধ ঘৰ নং : 350 বয়স : 24 লিঙ্গ : মহিলা
849	1	TOX0165415	ফটো উপলব্ধ	নাম : দিশা কন্ধ পিতাৰ নাম: ৰহিত কন্ধ ঘৰ নং : 294 বয়স : 21 লিঙ্গ : মহিলা
850	1	TOX0168765	ফটো উপলব্ধ	নাম : প্ৰণীতা কন্ধ পিতাৰ নাম: ৰহিত কন্ধ ঘৰ নং : 294 বয়স : 25 লিঙ্গ : মহিলা
851	1	TOX0171157	ফটো উপলব্ধ	নাম : জ্যোতিকা গোৱালু ভূমিজ স্বামীৰ নাম: গোবিন্দ ভূমিজ ঘৰ নং : 205 বয়স : 37 লিঙ্গ : মহিলা
852	1	TOX0171173	ফটো উপলব্ধ	নাম : পল্লৱী তচা স্বামীৰ নাম: মনু তচা ঘৰ নং : 324 বয়স : 30 লিঙ্গ : মহিলা



853	1	TOX0174441
নাম : ৰাজ কন্ধ পিতাৰ নাম : গনেশ কন্ধ ঘৰ নং : 350 বয়স : 20 লিঙ্গ : পুৰুষ		
ফটো উপলব্ধ		

854	1	TOX0178558
নাম : প্ৰিয়াঙ্কী গোৱালা পিতাৰ নাম : গোবৰ্ধন গোৱালা ঘৰ নং : 394 বয়স : 24 লিঙ্গ : মহিলা		
ফটো উপলব্ধ		

855	1	TOX0178947
নাম : মালতী ঘাটোৱাৰ স্বামীৰ নাম : আমিৰ ঘাটোৱাৰ ঘৰ নং : 317 বয়স : 22 লিঙ্গ : মহিলা		
ফটো উপলব্ধ		

856	1	TOX0180729
নাম : জিত মাহালী মাতৃৰ নাম : নিমলা মাহালী ঘৰ নং : 250 বয়স : 21 লিঙ্গ : পুৰুষ		
ফটো উপলব্ধ		



857	1	TOX0185223
নাম : প্ৰিয়া প্ৰধান মাতৃৰ নাম : সৰস্বতী প্ৰধান ঘৰ নং : 388 বয়স : 20 লিঙ্গ : মহিলা		ফটো উপলব্ধ

858	1	TOX0185231
নাম : কুশ কৰ্মকাৰ পিতাৰ নাম : পলু কৰ্মকাৰ ঘৰ নং : 342 বয়স : 26 লিঙ্গ : পুৰুষ		ফটো উপলব্ধ

859	1	TOX0185991
নাম : কৰণ তাঁতী পিতাৰ নাম : অতুল তাঁতী ঘৰ নং : 400 বয়স : 19 লিঙ্গ : পুৰুষ		ফটো উপলব্ধ

860	1	TOX0190454
নাম : ৰিতিকা তচা পিতাৰ নাম : উপেন তচা ঘৰ নং : 219 বয়স : 18 লিঙ্গ : মহিলা		ফটো উপলব্ধ

## ভোটাৰৰ সাৰাংশ

## A) ভোটাৰৰ সংখ্যা

	তালিকাৰ প্ৰকাৰ	তালিকাৰ চিনাক্তকৰণ	ভোটাৰৰ সংখ্যা							
			পুৰুষ	মহিলা	৩য় লিঙ্গ	মুঠ				
I	মূল তালিকা	মূল তালিকা	বিশেষ সংশোধন, 2026 চনৰ পূৰ্বৰ 2025 চনৰ মূল তালিকাৰ লগত থকা সংযোজন সমূহ একত্ৰিতকৰন কৰা তালিকা।				373	449	0	822
II	যোগ তালিকা	পৰিপূৰক 1	বিশেষ সংক্ষিপ্ত সংশোধন, 2026				12	22	0	34
		পৰিপূৰক 2	অনবিচ্ছিন্ন সংশোধন 2026				2	2	0	4
			মুঠ				14	24	0	38
III	বিয়োজন তালিকা	পৰিপূৰক 1	বিশেষ সংক্ষিপ্ত সংশোধন, 2026				7	18	0	25
		পৰিপূৰক 2	অনবিচ্ছিন্ন সংশোধন 2026				0	1	0	1
			মুঠ				7	19	0	26
IV	লিংগ ক্ষেত্ৰত পৰিবৰ্তনৰ বাবে পাৰ্থক্য					-1	1	0	0	
এই সংশোধনৰ পিছত ভোটাৰ তালিকাত ভোটাৰৰ মুঠ সংখ্যা (I+II-III+IV)						379	455	0	834	

## B) শুধৰনীৰ সংখ্যা

তালিকাৰ প্ৰকাৰ	তালিকাৰ চিনাক্তকৰণ	শুধৰনীৰ সংখ্যা
পৰিপূৰক 1	বিশেষ সংক্ষিপ্ত সংশোধন, 2026	27
পৰিপূৰক 2	অনবিচ্ছিন্ন সংশোধন 2026	0
	মুঠ	27

নিৰ্বাচক পঞ্জীয়ন বিষয়াৰ স্বাক্ষৰ

E-মৃত, S-স্থানান্তৰিত/ বাসস্থান পৰিবৰ্তন, R-প্ৰতিলিপি, M-নিখোজ, Q-অযোগ্য