



## ভোটাৰ তালিকা 2026 S03 অসম

বিধানসভা সমষ্টিৰ নম্বৰ, নাম আৰু সংৰক্ষণৰ স্থিতি : 97 - নাজিৰা (সাধাৰণ)		খণ্ড নং : 207																			
এই বিধানসভা সমষ্টিত কোন সংসদীয় সমষ্টিৰ অন্তৰ্গত তাৰ নম্বৰ, নাম আৰু সংৰক্ষণ স্থিতি : 14 - যোৰহাট (সাধাৰণ)																					
1. সংশোধনৰ বিৱৰণ																					
সংশোধনৰ বছৰ	2026	তালিকাৰ চিনাক্তকৰণ																			
ভিত্তি তাৰিখ	01-04-2026	বিশেষ সংশোধন, 2026 চনৰ পূৰ্বৰ 2025 চনৰ মূল তালিকাৰ লগত থকা সংযোজন সমূহ একত্ৰিতকৰণ কৰা তালিকা।																			
সংশোধনৰ প্ৰকাৰ	বিশেষ সংশোধন 2026																				
প্ৰকাশনৰ তাৰিখ	23-03-2026																				
2. খণ্ড আৰু ভোটগ্ৰহন কেন্দ্ৰৰ বিৱৰণ																					
খণ্ডৰ অন্তৰ্গত এলেকা সমূহৰ নম্বৰ আৰু নাম																					
1-পুৰণি চাংমাই	<table style="width: 100%; border-collapse: collapse;"> <tr> <td style="width: 50%;">মূল চহৰ/গাওঁ</td> <td>: বৰাহীবাৰী</td> </tr> <tr> <td>ৱাৰ্ড নং</td> <td>:</td> </tr> <tr> <td>ডাকঘৰ</td> <td>: আমগুৰি</td> </tr> <tr> <td>পুলিচ থানা</td> <td>: হালুৱাটিং</td> </tr> <tr> <td>ব্লক</td> <td>: আমগুৰি উন্নয়ন খণ্ড অংশ ২</td> </tr> <tr> <td>ৰাজহ চক্ৰ</td> <td>: আমগুৰি</td> </tr> <tr> <td>জিলা</td> <td>: শিৱসাগৰ</td> </tr> <tr> <td>পিনকোড</td> <td>: 785680</td> </tr> </table>					মূল চহৰ/গাওঁ	: বৰাহীবাৰী	ৱাৰ্ড নং	:	ডাকঘৰ	: আমগুৰি	পুলিচ থানা	: হালুৱাটিং	ব্লক	: আমগুৰি উন্নয়ন খণ্ড অংশ ২	ৰাজহ চক্ৰ	: আমগুৰি	জিলা	: শিৱসাগৰ	পিনকোড	: 785680
মূল চহৰ/গাওঁ						: বৰাহীবাৰী															
ৱাৰ্ড নং						:															
ডাকঘৰ						: আমগুৰি															
পুলিচ থানা						: হালুৱাটিং															
ব্লক						: আমগুৰি উন্নয়ন খণ্ড অংশ ২															
ৰাজহ চক্ৰ	: আমগুৰি																				
জিলা	: শিৱসাগৰ																				
পিনকোড	: 785680																				
2-নতুন চাংমাই																					
3. ভোটগ্ৰহন কেন্দ্ৰৰ বিৱৰণ																					
ভোটগ্ৰহন কেন্দ্ৰৰ নম্বৰ আৰু নাম :	ভোটগ্ৰহন কেন্দ্ৰৰ প্ৰকাৰ (পুৰুষ/মহিলা/সাধাৰণ)		সাধাৰণ																		
207 - বৰাহীবাৰী এম ভি স্কুল পশ্চিম খণ্ড	খণ্ডৰ অন্তৰ্গত সহায়ক ভোটগ্ৰহন কেন্দ্ৰৰ সংখ্যা :		0																		
ভোটগ্ৰহন কেন্দ্ৰৰ ঠিকনা :																					
বৰাহীবাৰী এম ভি স্কুল, কোঠা নং ২, বৰাহীবাৰী, ডাকঘৰ- আমগুৰী, জিলা- শিৱসাগৰ, পিন-৭৮৫৬৮১																					
4. ভোটাৰৰ সংখ্যা																					
আৰম্ভনি ক্ৰমিক নং	শেষ ক্ৰমিক নং	মুঠ ভোটাৰ																			
		পুৰুষ	মহিলা	৩য় লিঙ্গ	মুঠ																
1	904	428	414	0	842																

নিৰ্বাচক পঞ্জীয়ন বিষয়াৰ স্বাক্ষৰ

Nazri Naksha

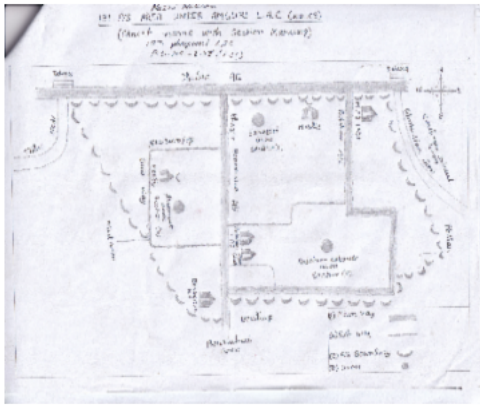

Google Map View

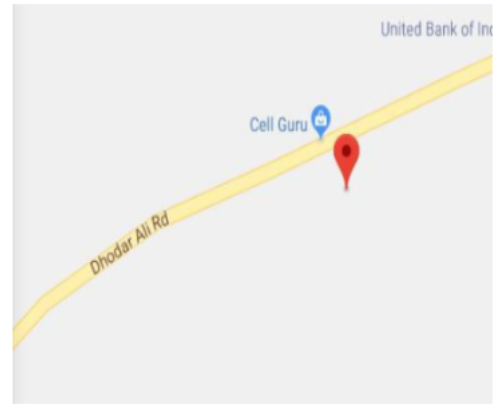

Polling Station Building Front View



ভোটগ্ৰহন কেন্দ্ৰৰ সন্মুখৰ দৃশ্য



Cad View

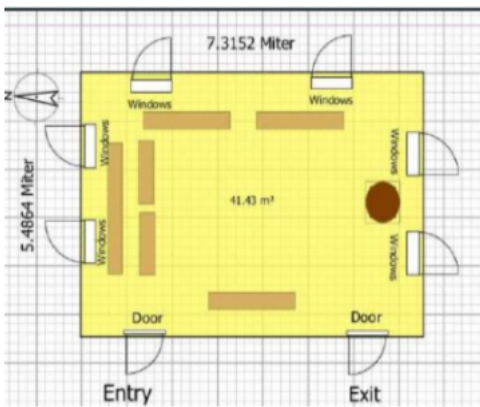

Key MAP View

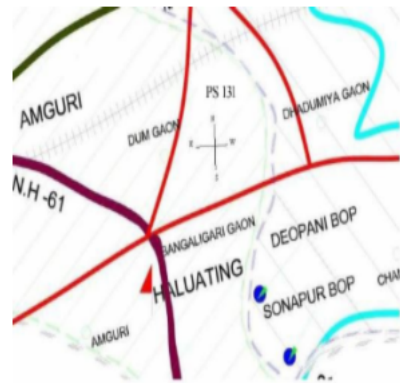



1 নাম : কৃষ্ণ বুঢ়াগোহাঁই পিতাৰ নাম: তিলক বুঢ়াগোহাঁই ঘৰ নং : 1 বয়স : 66 লিঙ্গ : পুৰুষ	CXH1174589 ফটো উপলব্ধ	2 নাম : দিপালী বুঢ়াগোহাঁই স্বামীৰ নাম: ৰঞ্জিত বৰগোহাঁই ঘৰ নং : 1 বয়স : 48 লিঙ্গ : মহিলা	CXH1174590 ফটো উপলব্ধ	# 3 নাম : উৎপল বুঢ়াগোহাঁই পিতাৰ নাম: কৃষ্ণ বুঢ়াগোহাঁই ঘৰ নং : 1 বয়স : 39 লিঙ্গ : পুৰুষ	CXH1174625 ফটো উপলব্ধ
4 নাম : নীলোৎপল বুঢ়াগোহাঁই পিতাৰ নাম: কৃষ্ণ বুঢ়াগোহাঁই ঘৰ নং : 1 বয়স : 34 লিঙ্গ : পুৰুষ	TOX0062463 ফটো উপলব্ধ	5 নাম : ৰিম্পী বুঢ়াগোহাঁই স্বামীৰ নাম: উৎপল বুঢ়াগোহাঁই ঘৰ নং : 1 বয়স : 27 লিঙ্গ : মহিলা	CXH0273227 ফটো উপলব্ধ	6 নাম : অভিজিত বুঢ়াগোহাঁই পিতাৰ নাম: ৰঞ্জিত বুঢ়াগোহাঁই ঘৰ নং : 1 বয়স : 22 লিঙ্গ : পুৰুষ	CXH0503441 ফটো উপলব্ধ
S 7 নাম : লক্ষ্মীমাই মাৰ্জি স্বামীৰ নাম: গুণাৰাম মাৰ্জি ঘৰ নং : 1 বয়স : 85 লিঙ্গ : মহিলা	CXH0071126 ফটো উপলব্ধ	8 নাম : পুতুল বৰুৱা পিতাৰ নাম: কমল বৰুৱা ঘৰ নং : 2 বয়স : 61 লিঙ্গ : পুৰুষ	CXH1174636 ফটো উপলব্ধ	9 নাম : নিৰদা বৰুৱা স্বামীৰ নাম: পুতুল বৰুৱা ঘৰ নং : 2 বয়স : 53 লিঙ্গ : মহিলা	CXH1174647 ফটো উপলব্ধ
# 10 নাম : দিলিপ বৰুৱা পিতাৰ নাম: কমল বৰুৱা ঘৰ নং : 2 বয়স : 53 লিঙ্গ : পুৰুষ	CXH1174658 ফটো উপলব্ধ	11 নাম : যুগল বৰুৱা পিতাৰ নাম: কমল বৰুৱা ঘৰ নং : 2 বয়স : 51 লিঙ্গ : পুৰুষ	CXH0024968 ফটো উপলব্ধ	12 নাম : ৰুবী বৰুৱা স্বামীৰ নাম: যুগল বৰুৱা ঘৰ নং : 2 বয়স : 49 লিঙ্গ : মহিলা	CXH1174669 ফটো উপলব্ধ
13 নাম : ইন্টুকুমাৰ বৰুৱা পিতাৰ নাম: পুতুল বৰুৱা ঘৰ নং : 2 বয়স : 36 লিঙ্গ : পুৰুষ	CXH1180810 ফটো উপলব্ধ	# 14 নাম : জোনমনি গগৈ বৰুৱা স্বামীৰ নাম: দিলিপ বৰুৱা ঘৰ নং : 2 বয়স : 34 লিঙ্গ : মহিলা	CXH1180774 ফটো উপলব্ধ	15 নাম : ৰিংকী বৰুৱা স্বামীৰ নাম: ইন্টুকুমাৰ বৰুৱা ঘৰ নং : 2 বয়স : 34 লিঙ্গ : মহিলা	CXH0118968 ফটো উপলব্ধ
16 নাম : লাকী বৰুৱা পিতাৰ নাম: যুগল বৰুৱা ঘৰ নং : 2 বয়স : 19 লিঙ্গ : মহিলা	TOX0128686 ফটো উপলব্ধ	# 17 নাম : চিমা বৰুৱা স্বামীৰ নাম: বাবা বৰুৱা ঘৰ নং : 3 বয়স : 48 লিঙ্গ : মহিলা	CXH1174705 ফটো উপলব্ধ	18 নাম : বাবা বৰুৱা পিতাৰ নাম: বিৰেণ বৰুৱা ঘৰ নং : 3 বয়স : 43 লিঙ্গ : পুৰুষ	CXH0250548 ফটো উপলব্ধ
19 নাম : পলীমণি গগৈ বৰুৱা স্বামীৰ নাম: দিপক বৰুৱা ঘৰ নং : 3 বয়স : 28 লিঙ্গ : মহিলা	CXH0125666 ফটো উপলব্ধ	20 নাম : দিপক বৰুৱা পিতাৰ নাম: বাবা বৰুৱা ঘৰ নং : 3 বয়স : 27 লিঙ্গ : পুৰুষ	CXH0184358 ফটো উপলব্ধ	21 নাম : বীনা বৰুৱা পিতাৰ নাম: গোলাপ বৰুৱা ঘৰ নং : 8 বয়স : 53 লিঙ্গ : মহিলা	CXH1174716 ফটো উপলব্ধ
22 নাম : টুল গগৈ বৰুৱা স্বামীৰ নাম: শিৱপ্ৰসাদ বৰুৱা ঘৰ নং : 8 বয়স : 51 লিঙ্গ : মহিলা	CXH0119974 ফটো উপলব্ধ	23 নাম : শিবপ্ৰসাদ বৰুৱা পিতাৰ নাম: গোলাপ বৰুৱা ঘৰ নং : 8 বয়স : 46 লিঙ্গ : পুৰুষ	CXH1174738 ফটো উপলব্ধ	24 নাম : গিৰিন বৰুৱা পিতাৰ নাম: গোলাপ বৰুৱা ঘৰ নং : 8 বয়স : 43 লিঙ্গ : পুৰুষ	CXH1174749 ফটো উপলব্ধ
# 25 নাম : পোৱাল বৰুৱা পিতাৰ নাম: জীবেশ্বৰ বৰুৱা ঘৰ নং : 5 বয়স : 67 লিঙ্গ : পুৰুষ	CXH1174750 ফটো উপলব্ধ	26 নাম : প্ৰমিলা বৰুৱা স্বামীৰ নাম: পোৱাল বৰুৱা ঘৰ নং : 5 বয়স : 56 লিঙ্গ : মহিলা	CXH1174761 ফটো উপলব্ধ	S 27 নাম : শান্তনা বৰুৱা পিতাৰ নাম: পোৱাল চাংমাই ঘৰ নং : 5 বয়স : 30 লিঙ্গ : পুৰুষ	CXH0198218 ফটো উপলব্ধ
28 নাম : চিত্ৰ ৰ জন বৰুৱা পিতাৰ নাম: পোৱাল বৰুৱা ঘৰ নং : 5 বয়স : 27 লিঙ্গ : পুৰুষ	CXH0232892 ফটো উপলব্ধ	29 নাম : বিবোধ বৰুৱা পিতাৰ নাম: জীৱকান্ত বৰুৱা ঘৰ নং : 6 বয়স : 61 লিঙ্গ : পুৰুষ	CXH1174772 ফটো উপলব্ধ	30 নাম : পাৰুল বৰুৱা স্বামীৰ নাম: বিবোধ বৰুৱা ঘৰ নং : 6 বয়স : 49 লিঙ্গ : মহিলা	CXH1174783 ফটো উপলব্ধ



31 নাম : কাব্যশ্ৰী বৰুৱা পিতাৰ নাম: বিবোধ বৰুৱা ঘৰ নং : ৬ বয়স : 25 লিঙ্গ : মহিলা	CXH0208983 ফটো উপলব্ধ	32 নাম : ৰাজশ্ৰী বৰুৱা পিতাৰ নাম: বিবোধ বৰুৱা ঘৰ নং : 6 বয়স : 22 লিঙ্গ : মহিলা	CXH9270950 ফটো উপলব্ধ	33 নাম : অপূৰ্ব শেনছোৱা পিতাৰ নাম: বগাধৰ শেনছোৱা ঘৰ নং : ৮ বয়স : 55 লিঙ্গ : পুৰুষ	CXH1174794 ফটো উপলব্ধ
34 নাম : ভান শেনছোৱা স্বামীৰ নাম: অপূৰ্ব শেনছোৱা ঘৰ নং : ৮ বয়স : 49 লিঙ্গ : মহিলা	CXH1174807 ফটো উপলব্ধ	# 35 নাম : দিগন্ত দিহিঙ্গীয়া বৰুৱা পিতাৰ নাম: গোলাপ দিহিঙ্গীয়া বৰুৱা ঘৰ নং : 4 বয়স : 46 লিঙ্গ : পুৰুষ	CXH9281924 ফটো উপলব্ধ	36 নাম : নিকুমনী বৰুৱা পিতাৰ নাম: অপূৰ্ব বৰুৱা ঘৰ নং : 8 বয়স : 32 লিঙ্গ : মহিলা	CXH0335117 ফটো উপলব্ধ
37 নাম : বিকাশ বৰুৱা পিতাৰ নাম: অপূৰ্ব বৰুৱা ঘৰ নং : ৮ বয়স : 25 লিঙ্গ : পুৰুষ	CXH0464701 ফটো উপলব্ধ	38 নাম : ৰদকান্ত বুঢ়াগোহাঁই পিতাৰ নাম: সোনাৰাম বুঢ়াগোহাঁই ঘৰ নং : ৯ বয়স : 78 লিঙ্গ : পুৰুষ	CXH1174829 ফটো উপলব্ধ	# 39 নাম : মন্দিৰা বৰগোহাঁই স্বামীৰ নাম: ৰঞ্জিত বৰগোহাঁই ঘৰ নং : 9 গ বয়স : 64 লিঙ্গ : মহিলা	CXH0136077 ফটো উপলব্ধ
40 নাম : ইন্দ্ৰমণি বৰুৱা পিতাৰ নাম: সুনেন্দ্ৰনাথ বৰুৱা ঘৰ নং : ৯ বয়স : 52 লিঙ্গ : মহিলা	CXH1174841 ফটো উপলব্ধ	41 নাম : ৰিতা বৰুৱা পিতাৰ নাম: সুনেন্দ্ৰনাথ বৰুৱা ঘৰ নং : ৯ বয়স : 50 লিঙ্গ : মহিলা	CXH1174852 ফটো উপলব্ধ	42 নাম : মুনীন্দ্ৰনাথ বৰুৱা পিতাৰ নাম: সুনেন্দ্ৰনাথ বৰুৱা ঘৰ নং : ৯ বয়স : 46 লিঙ্গ : পুৰুষ	CXH1174863 ফটো উপলব্ধ
# 43 নাম : উপমন্যু বৰগোহাঁই পিতাৰ নাম: ৰঞ্জিত বৰগোহাঁই ঘৰ নং : 9 গ বয়স : 37 লিঙ্গ : পুৰুষ	CXH0136168 ফটো উপলব্ধ	44 নাম : ৰপজ্যোতি চুতীয়া বৰুৱা স্বামীৰ নাম: মুনিন্দ্ৰ নাথ বৰুৱা ঘৰ নং : ৯ বয়স : 35 লিঙ্গ : মহিলা	CXH1512205 ফটো উপলব্ধ	# 45 নাম : জন্মন শইকীয়া বৰগোহাঁই স্বামীৰ নাম: উপমন্যু বৰগোহাঁই ঘৰ নং : 9 গ বয়স : 32 লিঙ্গ : মহিলা	CXH1512158 ফটো উপলব্ধ
46 নাম : দল বৰুৱা পিতাৰ নাম: জীৱকান্ত বৰুৱা ঘৰ নং : ১০ বয়স : 51 লিঙ্গ : মহিলা	CXH1174909 ফটো উপলব্ধ	47 নাম : প্ৰিন্স দুৱৰা পিতাৰ নাম: খোলোক দুৱৰা ঘৰ নং : ১০ বয়স : 39 লিঙ্গ : পুৰুষ	CXH1174921 ফটো উপলব্ধ	48 নাম : প্ৰত্যাশা বৰুৱা পিতাৰ নাম: ক্ষিৰোদ বৰুৱা ঘৰ নং : ১০ বয়স : 22 লিঙ্গ : মহিলা	CXH0503433 ফটো উপলব্ধ
49 নাম : নিৰদা বৰুৱা স্বামীৰ নাম: সূৰ্য্যকান্ত বৰুৱা ঘৰ নং : ১১ বয়স : 71 লিঙ্গ : মহিলা	CXH1174943 ফটো উপলব্ধ	S 50 নাম : ৰঞ্জিত মুৰ্দ্ধা পিতাৰ নাম: সুনেন্দ্ৰ মুৰ্দ্ধা ঘৰ নং : ১২ বয়স : 126 লিঙ্গ : পুৰুষ	CXH1177566 ফটো উপলব্ধ	51 নাম : অঞ্জু শইকীয়া স্বামীৰ নাম: ডিম্বেশ্বৰ শইকীয়া ঘৰ নং : ১২ বয়স : 65 লিঙ্গ : মহিলা	CXH1174965 ফটো উপলব্ধ
# 52 নাম : প্ৰশান্ত শইকীয়া পিতাৰ নাম: ডিম্বেশ্বৰ শইকীয়া ঘৰ নং : 12ক বয়স : 49 লিঙ্গ : পুৰুষ	CXH1174976 ফটো উপলব্ধ	53 নাম : প্ৰবিন্দ শইকীয়া পিতাৰ নাম: ডিম্বেশ্বৰ শইকীয়া ঘৰ নং : ১২ বয়স : 48 লিঙ্গ : পুৰুষ	CXH1174987 ফটো উপলব্ধ	54 নাম : পৰেশ বিশ্বাস পিতাৰ নাম: ৰামচৰণ বিশ্বাস ঘৰ নং : 12 বয়স : 47 লিঙ্গ : পুৰুষ	TOX0028035 ফটো উপলব্ধ
# 55 নাম : জ্যোতি শইকীয়া স্বামীৰ নাম: প্ৰশান্ত শইকীয়া ঘৰ নং : 12ক বয়স : 41 লিঙ্গ : মহিলা	CXH1512181 ফটো উপলব্ধ	56 নাম : পূৰ্ণিমা বুঢ়া শইকীয়া স্বামীৰ নাম: প্ৰবিন্দ শইকীয়া ঘৰ নং : ১২ বয়স : 33 লিঙ্গ : মহিলা	CXH1512192 ফটো উপলব্ধ	57 নাম : ৰমাকান্ত ওজা পিতাৰ নাম: বাপুৰাম ওজা ঘৰ নং : ১৩ বয়স : 55 লিঙ্গ : পুৰুষ	CXH1174998 ফটো উপলব্ধ
58 নাম : জুন ওজা স্বামীৰ নাম: ৰমাকান্ত ওজা ঘৰ নং : ১৩ বয়স : 46 লিঙ্গ : মহিলা	CXH1175004 ফটো উপলব্ধ	59 নাম : মাকন দত্ত স্বামীৰ নাম: টঙ্কেশ্বৰ দত্ত ঘৰ নং : ১৪ বয়স : 76 লিঙ্গ : মহিলা	CXH1175026 ফটো উপলব্ধ	60 নাম : অখিল দত্ত পিতাৰ নাম: টঙ্কেশ্বৰ দত্ত ঘৰ নং : ১৪ বয়স : 46 লিঙ্গ : পুৰুষ	CXH1175048 ফটো উপলব্ধ

61 নাম : নিখিল দত্ত পিতাৰ নাম: টকেশ্বৰ দত্ত ঘৰ নং : ১৪ বয়স : 41 লিঙ্গ : পুৰুষ	CXH1175060 ফটো উপলব্ধ	62 নাম : জিমি দত্ত স্বামীৰ নাম: অখিল দত্ত ঘৰ নং : ১৪ বয়স : 33 লিঙ্গ : মহিলা	CXH0077487 ফটো উপলব্ধ	63 নাম : ইলা ওজা স্বামীৰ নাম: হৰেন ওজা ঘৰ নং : ১৫ বয়স : 64 লিঙ্গ : মহিলা	CXH1175071 ফটো উপলব্ধ
64 নাম : বাজেন ওজা পিতাৰ নাম: হৰেন ওজা ঘৰ নং : ১৫ বয়স : 41 লিঙ্গ : পুৰুষ	CXH1175093 ফটো উপলব্ধ	65 নাম : নিৰদা ওজা স্বামীৰ নাম: বাজেন ওজা ঘৰ নং : ১৫ বয়স : 39 লিঙ্গ : মহিলা	CXH1180683 ফটো উপলব্ধ	66 নাম : সুভদ্রা ওজা স্বামীৰ নাম: গোলোক ওজা ঘৰ নং : ১৬ বয়স : 84 লিঙ্গ : মহিলা	CXH1175106 ফটো উপলব্ধ
67 নাম : হৰিপ্রসাদ ওজা পিতাৰ নাম: গোলোক ওজা ঘৰ নং : ১৬ বয়স : 52 লিঙ্গ : পুৰুষ	CXH1175117 ফটো উপলব্ধ	# 68 নাম : বলিন ওজা পিতাৰ নাম: গোলোক ওজা ঘৰ নং : 16 ক বয়স : 47 লিঙ্গ : পুৰুষ	CXH1175128 ফটো উপলব্ধ	# 69 নাম : নিজৰা বড়া ওজা স্বামীৰ নাম: বলিন ওজা ঘৰ নং : 16 ক বয়স : 39 লিঙ্গ : মহিলা	CXH0158428 ফটো উপলব্ধ
70 নাম : ববী ওজা পিতাৰ নাম: হৰিপ্রসাদ ওজা ঘৰ নং : ১৬ বয়স : 39 লিঙ্গ : মহিলা	CXH0208462 ফটো উপলব্ধ	71 নাম : নিভা ওজা পিতাৰ নাম: দেবানন্দ ওজা ঘৰ নং : ১৭ বয়স : 51 লিঙ্গ : মহিলা	CXH1175151 ফটো উপলব্ধ	72 নাম : ভবেন ওজা পিতাৰ নাম: দেবানন্দ ওজা ঘৰ নং : ১৭ বয়স : 49 লিঙ্গ : পুৰুষ	CXH1175162 ফটো উপলব্ধ
73 নাম : নৱকান্ত ওজা পিতাৰ নাম: দেৱানন্দ ওজা ঘৰ নং : ১৭ বয়স : 49 লিঙ্গ : পুৰুষ	CXH0115899 ফটো উপলব্ধ	74 নাম : দেবজিত ওজা পিতাৰ নাম: দেৱানন্দ ওজা ঘৰ নং : ১৭ বয়স : 47 লিঙ্গ : পুৰুষ	CXH1175173 ফটো উপলব্ধ	75 নাম : নিৰুপমা কলিতা ওজা স্বামীৰ নাম: ভবেন ওজা ঘৰ নং : ১৭ বয়স : 40 লিঙ্গ : মহিলা	CXH1180796 ফটো উপলব্ধ
76 নাম : চুম বড়া স্বামীৰ নাম: দেৱজিত ওজা ঘৰ নং : ১৭ বয়স : 24 লিঙ্গ : মহিলা	CXH0464966 ফটো উপলব্ধ	77 নাম : মুনমী ওজা পিতাৰ নাম: নৱ ওজা ঘৰ নং : ১৭ বয়স : 22 লিঙ্গ : মহিলা	CXH0508705 ফটো উপলব্ধ	# 78 নাম : অশ্বকী ওঝা পিতাৰ নাম: নৱকান্ত ওজা ঘৰ নং : 17 বয়স : 22 লিঙ্গ : পুৰুষ	CXH9270836 ফটো উপলব্ধ
79 নাম : প্ৰিয়বানী বৰুৱা স্বামীৰ নাম: বাৰেন বৰুৱা ঘৰ নং : ১৮ বয়স : 62 লিঙ্গ : মহিলা	CXH1175195 ফটো উপলব্ধ	# 80 নাম : বাজীৱ বৰুৱা পিতাৰ নাম: বাৰেন বৰুৱা ঘৰ নং : ১৮ বয়স : 42 লিঙ্গ : পুৰুষ	CXH1175208 ফটো উপলব্ধ	81 নাম : পৰাগ জ্যোতি বৰুৱা পিতাৰ নাম: বাৰেন বৰুৱা ঘৰ নং : ১৮ বয়স : 40 লিঙ্গ : পুৰুষ	CXH1175219 ফটো উপলব্ধ
82 নাম : পৰিসিতা বঢ়াগোহাঁই বৰুৱা স্বামীৰ নাম: পৰাগ জ্যোতি বৰুৱা ঘৰ নং : ১৮ বয়স : 37 লিঙ্গ : মহিলা	CXH1180661 ফটো উপলব্ধ	83 নাম : তপন বৰুৱা মাতৃৰ নাম: লীলা বৰুৱা ঘৰ নং : ১৮ বয়স : 37 লিঙ্গ : পুৰুষ	CXH1180832 ফটো উপলব্ধ	84 নাম : জ্যোতি ব্ৰেখা শইকীয়া বৰুৱা স্বামীৰ নাম: বাজীৱ বৰুৱা ঘৰ নং : ১৮ বয়স : 32 লিঙ্গ : মহিলা	CXH1512238 ফটো উপলব্ধ
85 নাম : দেৱযানী কলিতা বৰুৱা স্বামীৰ নাম: তপন বৰুৱা ঘৰ নং : ১৮ বয়স : 28 লিঙ্গ : মহিলা	CXH0208421 ফটো উপলব্ধ	86 নাম : দীপামনি চাংমাই স্বামীৰ নাম: প্ৰভাত চাংমাই ঘৰ নং : ১৯ বয়স : 52 লিঙ্গ : মহিলা	CXH1175231 ফটো উপলব্ধ	87 নাম : বিকু চাংমাই পিতাৰ নাম: প্ৰভাত চাংমাই ঘৰ নং : ১৯ বয়স : 31 লিঙ্গ : পুৰুষ	CXH0508663 ফটো উপলব্ধ
88 নাম : হিমাদ্ৰী গগৈ চাংমাই স্বামীৰ নাম: বিকু চাংমাই ঘৰ নং : ১৯ বয়স : 27 লিঙ্গ : মহিলা	CXH0508739 ফটো উপলব্ধ	89 নাম : ৰূপা চাংমাই স্বামীৰ নাম: দিলীপ চাংমাই ঘৰ নং : ২০ বয়স : 50 লিঙ্গ : মহিলা	CXH0304360 ফটো উপলব্ধ	90 নাম : ৰাজু চাংমাই পিতাৰ নাম: ভদ্ৰেশ্বৰ চাংমাই ঘৰ নং : ২০ বয়স : 46 লিঙ্গ : পুৰুষ	CXH1175286 ফটো উপলব্ধ



<p>S 91 CXH0084897</p> <p>নাম : সুনিল মৰ্দ্ধা স্বামীৰ নাম: ৰমেশ মৰ্দ্ধা ঘৰ নং : 37 বয়স : 37 লিঙ্গ : পুৰুষ</p> <p>ফটো উপলব্ধ</p>	<p>92 CXH0139782</p> <p>নাম : গীতাজুলী হাজৰীকা চাংমাই স্বামীৰ নাম: ৰাজু চাংমাই ঘৰ নং : 20 বয়স : 34 লিঙ্গ : মহিলা</p> <p>ফটো উপলব্ধ</p>	<p>S 93 CXH0084947</p> <p>নাম : জুলী মৰ্দ্ধা স্বামীৰ নাম: সুবল মৰ্দ্ধা ঘৰ নং : 33 বয়স : 33 লিঙ্গ : মহিলা</p> <p>ফটো উপলব্ধ</p>
<p># 94 CXH0503474</p> <p>নাম : কৌশল চাংমাই পিতাৰ নাম: দিলিপ চাংমাই ঘৰ নং : 20 বয়স : 22 লিঙ্গ : পুৰুষ</p> <p>ফটো উপলব্ধ</p>	<p># 95 CXH1175322</p> <p>নাম : জুন গগৈ চাংমাই স্বামীৰ নাম: শৰত চাংমাই ঘৰ নং : 22 বয়স : 58 লিঙ্গ : মহিলা</p> <p>ফটো উপলব্ধ</p>	<p>96 CXH1180741</p> <p>নাম : লক্ষ্যজিত চাংমাই পিতাৰ নাম: শৰত চাংমাই ঘৰ নং : 22 বয়স : 31 লিঙ্গ : পুৰুষ</p> <p>ফটো উপলব্ধ</p>
<p>97 CXH0139964</p> <p>নাম : কৈল্যানী গগৈ চাংমাই স্বামীৰ নাম: সত্যজিত চাংমাই ঘৰ নং : 22 বয়স : 29 লিঙ্গ : মহিলা</p> <p>ফটো উপলব্ধ</p>	<p>98 CXH0120006</p> <p>নাম : সত্যজিত চাংমাই পিতাৰ নাম: শৰত চাংমাই ঘৰ নং : 22 বয়স : 28 লিঙ্গ : পুৰুষ</p> <p>ফটো উপলব্ধ</p>	<p>99 TOX0125625</p> <p>নাম : মুনমী চেতিয়া স্বামীৰ নাম: লক্ষ্যজিত চাংমাই ঘৰ নং : 22 বয়স : 25 লিঙ্গ : মহিলা</p> <p>ফটো উপলব্ধ</p>
<p>100 CXH1175355</p> <p>নাম : জ্যোতি চাংমাই স্বামীৰ নাম: অনিল চাংমাই ঘৰ নং : 22 বয়স : 54 লিঙ্গ : মহিলা</p> <p>ফটো উপলব্ধ</p>	<p>101 CXH0469304</p> <p>নাম : নিকিতা চাংমাই পিতাৰ নাম: অনিল চাংমাই ঘৰ নং : 22 বয়স : 23 লিঙ্গ : মহিলা</p> <p>ফটো উপলব্ধ</p>	<p>102 CXH1175366</p> <p>নাম : ললিতা চাংমাই পিতাৰ নাম: দুৰ্গাৰাম চাংমাই ঘৰ নং : 23 বয়স : 62 লিঙ্গ : পুৰুষ</p> <p>ফটো উপলব্ধ</p>
<p>103 CXH1175377</p> <p>নাম : তিলেশ্বৰী চাংমাই স্বামীৰ নাম: ললিতা চাংমাই ঘৰ নং : 23 বয়স : 54 লিঙ্গ : মহিলা</p> <p>ফটো উপলব্ধ</p>	<p>104 CXH1180821</p> <p>নাম : জিতু চাংমাই পিতাৰ নাম: ললিতা চাংমাই ঘৰ নং : 23 বয়স : 35 লিঙ্গ : পুৰুষ</p> <p>ফটো উপলব্ধ</p>	<p>105 CXH1512170</p> <p>নাম : প্ৰীতি গগৈ চাংমাই স্বামীৰ নাম: জিতু চাংমাই ঘৰ নং : 23 বয়স : 32 লিঙ্গ : মহিলা</p> <p>ফটো উপলব্ধ</p>
<p># 106 CXH1512261</p> <p>নাম : পবালী চাংমাই পিতাৰ নাম: ললিতা চাংমাই ঘৰ নং : 23 বয়স : 31 লিঙ্গ : মহিলা</p> <p>ফটো উপলব্ধ</p>	<p>107 CXH1175399</p> <p>নাম : ধীৰেন বৰুৱা পিতাৰ নাম: শিবনাথ বৰুৱা ঘৰ নং : 28 বয়স : 62 লিঙ্গ : পুৰুষ</p> <p>ফটো উপলব্ধ</p>	<p>108 CXH1175402</p> <p>নাম : গুল বৰুৱা স্বামীৰ নাম: ধীৰেন বৰুৱা ঘৰ নং : 28 বয়স : 54 লিঙ্গ : মহিলা</p> <p>ফটো উপলব্ধ</p>
<p>109 CXH1175413</p> <p>নাম : অভিজিত বৰুৱা পিতাৰ নাম: ধীৰেন বৰুৱা ঘৰ নং : 28 বয়স : 36 লিঙ্গ : পুৰুষ</p> <p>ফটো উপলব্ধ</p>	<p># 110 TOX0028050</p> <p>নাম : চিন্সী গৌহাই স্বামীৰ নাম: অভিজিত বৰুৱা ঘৰ নং : 24 বয়স : 29 লিঙ্গ : মহিলা</p> <p>ফটো উপলব্ধ</p>	<p>111 CXH1175435</p> <p>নাম : দুৰ্গভ চন্দ্ৰ গগৈ পিতাৰ নাম: জয়নাথ গগৈ ঘৰ নং : 25 বয়স : 74 লিঙ্গ : পুৰুষ</p> <p>ফটো উপলব্ধ</p>
<p>112 CXH1175446</p> <p>নাম : বন গগৈ স্বামীৰ নাম: দুৰ্গভ চন্দ্ৰ গগৈ ঘৰ নং : 25 বয়স : 67 লিঙ্গ : মহিলা</p> <p>ফটো উপলব্ধ</p>	<p>113 CXH1175457</p> <p>নাম : প্ৰাঞ্জল প্ৰতিম গগৈ পিতাৰ নাম: দুৰ্গভ চন্দ্ৰ গগৈ ঘৰ নং : 25 বয়স : 49 লিঙ্গ : পুৰুষ</p> <p>ফটো উপলব্ধ</p>	<p># 114 CXH1175468</p> <p>নাম : পংকজ গগৈ পিতাৰ নাম: দুৰ্গভ গগৈ ঘৰ নং : 25 বয়স : 48 লিঙ্গ : পুৰুষ</p> <p>ফটো উপলব্ধ</p>
<p>115 CXH0123489</p> <p>নাম : প্ৰজ্ঞা পৰীমিতা বৰা স্বামীৰ নাম: পংকজ গগৈ ঘৰ নং : 25 বয়স : 37 লিঙ্গ : মহিলা</p> <p>ফটো উপলব্ধ</p>	<p>116 CXH0303768</p> <p>নাম : মিনাক্ষী কোচ স্বামীৰ নাম: প্ৰাঞ্জল প্ৰতীম গগৈ ঘৰ নং : 25 বয়স : 37 লিঙ্গ : মহিলা</p> <p>ফটো উপলব্ধ</p>	<p>117 CXH1175479</p> <p>নাম : উতপল গগৈ পিতাৰ নাম: দুৰ্গভ গগৈ ঘৰ নং : 25 বয়স : 34 লিঙ্গ : পুৰুষ</p> <p>ফটো উপলব্ধ</p>
<p>118 CXH1175491</p> <p>নাম : হীৰা গগৈ স্বামীৰ নাম: সোমেশ্বৰ গগৈ ঘৰ নং : 26 বয়স : 64 লিঙ্গ : মহিলা</p> <p>ফটো উপলব্ধ</p>	<p># 119 CXH1175515</p> <p>নাম : মনোজ গগৈ পিতাৰ নাম: সোমেশ্বৰ গগৈ ঘৰ নং : 26 বয়স : 42 লিঙ্গ : পুৰুষ</p> <p>ফটো উপলব্ধ</p>	<p># 120 CXH0179028</p> <p>নাম : দেৱজনী মেচ গগৈ স্বামীৰ নাম: মনোজ গগৈ ঘৰ নং : 26 বয়স : 30 লিঙ্গ : মহিলা</p> <p>ফটো উপলব্ধ</p>



<p>S 121 CXH9271115</p> <p>নাম : মন্দীপ মাঝি পিতাৰ নাম: বিপিন মাঝি ঘৰ নং : 26 বয়স : 22 লিঙ্গ : পুৰুষ</p> <p>ফটো উপলব্ধ</p>	<p>122 CXH1175526</p> <p>নাম : নিতেন চাংমাই পিতাৰ নাম: দেবেশ্বৰ চাংমাই ঘৰ নং : 29 বয়স : 73 লিঙ্গ : পুৰুষ</p> <p>ফটো উপলব্ধ</p>	<p>123 CXH1532736</p> <p>নাম : পল্লৱী ফকন চাংমাই স্বামীৰ নাম: দেৱাজিত চাংমাই ঘৰ নং : 29 বয়স : 34 লিঙ্গ : মহিলা</p> <p>ফটো উপলব্ধ</p>
<p>124 CXH0035279</p> <p>নাম : দেৱজিত চাংমাই পিতাৰ নাম: নিতেন চাংমাই ঘৰ নং : 29 বয়স : 32 লিঙ্গ : পুৰুষ</p> <p>ফটো উপলব্ধ</p>	<p>125 CXH0089797</p> <p>নাম : প্ৰদীপ মিৰ্দ্ধা পিতাৰ নাম: ৰামেশ্বৰ মিৰ্দ্ধা ঘৰ নং : 29 বয়স : 31 লিঙ্গ : পুৰুষ</p> <p>ফটো উপলব্ধ</p>	<p>126 CXH0089839</p> <p>নাম : মামণি মিৰ্দ্ধা স্বামীৰ নাম: প্ৰদীপ মিৰ্দ্ধা ঘৰ নং : 29 বয়স : 29 লিঙ্গ : মহিলা</p> <p>ফটো উপলব্ধ</p>
<p>127 CXH1175548</p> <p>নাম : দিপালী শেনছোৱা বৰুৱা পিতাৰ নাম: বগাধৰ শেনছোৱা বৰুৱা ঘৰ নং : 28 বয়স : 60 লিঙ্গ : মহিলা</p> <p>ফটো উপলব্ধ</p>	<p>S 128 CXH1175559</p> <p>নাম : প্ৰতিমা শেনছোৱা বৰুৱা পিতাৰ নাম: বগাধৰ শেনছোৱা বৰুৱা ঘৰ নং : 28 বয়স : 57 লিঙ্গ : মহিলা</p> <p>ফটো উপলব্ধ</p>	<p>129 CXH1175560</p> <p>নাম : বদন চন্দ্ৰ শেনছোৱা পিতাৰ নাম: বগাধৰ শেনছোৱা বৰুৱা ঘৰ নং : 28 বয়স : 51 লিঙ্গ : পুৰুষ</p> <p>ফটো উপলব্ধ</p>
<p>130 CXH0036087</p> <p>নাম : বুবল বড়া পিতাৰ নাম: মিনাৰাম বড়া ঘৰ নং : 28 বয়স : 49 লিঙ্গ : পুৰুষ</p> <p>ফটো উপলব্ধ</p>	<p>131 CXH9270794</p> <p>নাম : অংকুৰ শেনচোৱা পিতাৰ নাম: বদন শেনচোৱা ঘৰ নং : 28 বয়স : 27 লিঙ্গ : পুৰুষ</p> <p>ফটো উপলব্ধ</p>	<p>132 CXH9270786</p> <p>নাম : অন্ত শেনচোৱা পিতাৰ নাম: বদন শেনচোৱা ঘৰ নং : 28 বয়স : 25 লিঙ্গ : পুৰুষ</p> <p>ফটো উপলব্ধ</p>
<p>133 CXH1175582</p> <p>নাম : হৰিপ্ৰসাদ গগৈ পিতাৰ নাম: গুনকান্ত গগৈ ঘৰ নং : 28 বয়স : 54 লিঙ্গ : পুৰুষ</p> <p>ফটো উপলব্ধ</p>	<p>134 CXH1512250</p> <p>নাম : বনজোন গগৈ চেতিয়া স্বামীৰ নাম: লক্ষিত চেতিয়া ঘৰ নং : 28 বয়স : 50 লিঙ্গ : মহিলা</p> <p>ফটো উপলব্ধ</p>	<p># 135 CXH1175593</p> <p>নাম : ৰেখা গগৈ স্বামীৰ নাম: হৰিপ্ৰসাদ গগৈ ঘৰ নং : 28 বয়স : 41 লিঙ্গ : মহিলা</p> <p>ফটো উপলব্ধ</p>
<p>136 CXH0125039</p> <p>নাম : ৰক্তিম চেতিয়া পিতাৰ নাম: লক্ষিত চেতিয়া ঘৰ নং : 28 বয়স : 32 লিঙ্গ : পুৰুষ</p> <p>ফটো উপলব্ধ</p>	<p>137 CXH0465104</p> <p>নাম : হিৰন্ময়ী গগৈ পিতাৰ নাম: হৰিপ্ৰসাদ গগৈ ঘৰ নং : 28 বয়স : 23 লিঙ্গ : মহিলা</p> <p>ফটো উপলব্ধ</p>	<p>138 CXH9270851</p> <p>নাম : জ্যোতিময় চেতিয়া মাতৃৰ নাম: ৰুণজুন গগৈ চেতিয়া ঘৰ নং : 29 বয়স : 21 লিঙ্গ : পুৰুষ</p> <p>ফটো উপলব্ধ</p>
<p>139 CXH9271529</p> <p>নাম : হিমাংশু গগৈ পিতাৰ নাম: হৰি প্ৰসাদ গগৈ ঘৰ নং : 29 বয়স : 21 লিঙ্গ : পুৰুষ</p> <p>ফটো উপলব্ধ</p>	<p>140 CXH1175617</p> <p>নাম : কৰুণা কলিতা পিতাৰ নাম: গুনাৰাম কলিতা ঘৰ নং : 30 বয়স : 68 লিঙ্গ : পুৰুষ</p> <p>ফটো উপলব্ধ</p>	<p>141 CXH1175628</p> <p>নাম : হিৰণ্য কলিতা স্বামীৰ নাম: কৰুনা কলিতা ঘৰ নং : 30 বয়স : 62 লিঙ্গ : মহিলা</p> <p>ফটো উপলব্ধ</p>
<p>142 CXH1175639</p> <p>নাম : অজিত বুঢ়াগোহাঁই পিতাৰ নাম: দেবকান্ত বুঢ়াগোহাঁই ঘৰ নং : 31 বয়স : 54 লিঙ্গ : পুৰুষ</p> <p>ফটো উপলব্ধ</p>	<p>143 CXH1175640</p> <p>নাম : লক্ষীমাই বুঢ়াগোহাঁই স্বামীৰ নাম: অজিত বুঢ়াগোহাঁই ঘৰ নং : 31 বয়স : 52 লিঙ্গ : মহিলা</p> <p>ফটো উপলব্ধ</p>	<p>144 CXH1512216</p> <p>নাম : দলু বুঢ়াগোহাঁই পিতাৰ নাম: অজিত বুঢ়াগোহাঁই ঘৰ নং : 31 বয়স : 34 লিঙ্গ : পুৰুষ</p> <p>ফটো উপলব্ধ</p>
<p># 145 CXH0126268</p> <p>নাম : সীমান্ত বুঢ়াগোহাঁই পিতাৰ নাম: অজিত বুঢ়াগোহাঁই ঘৰ নং : 31 বয়স : 29 লিঙ্গ : পুৰুষ</p> <p>ফটো উপলব্ধ</p>	<p>146 CXH0126227</p> <p>নাম : জোনমনি বুঢ়াগোহাঁই স্বামীৰ নাম: দলু বুঢ়াগোহাঁই ঘৰ নং : 31 বয়স : 29 লিঙ্গ : মহিলা</p> <p>ফটো উপলব্ধ</p>	<p>147 CXH1175651</p> <p>নাম : তৰালি বুঢ়াগোহাঁই স্বামীৰ নাম: বিপুল বুঢ়াগোহাঁই ঘৰ নং : 32 বয়স : 55 লিঙ্গ : মহিলা</p> <p>ফটো উপলব্ধ</p>
<p># 148 CXH0234492</p> <p>নাম : ঋতপৰ্ণ বুঢ়াগোহাঁই পিতাৰ নাম: বিপুল বুঢ়াগোহাঁই ঘৰ নং : 32 বয়স : 42 লিঙ্গ : পুৰুষ</p> <p>ফটো উপলব্ধ</p>	<p>149 CXH0234443</p> <p>নাম : সুমন্ত প্ৰাণ বুঢ়াগোহাঁই পিতাৰ নাম: বিপুল বুঢ়াগোহাঁই ঘৰ নং : 32 বয়স : 30 লিঙ্গ : পুৰুষ</p> <p>ফটো উপলব্ধ</p>	<p>150 CXH0235044</p> <p>নাম : চুম চেতিয়া বুঢ়াগোহাঁই স্বামীৰ নাম: সুমন্ত প্ৰাণ বুঢ়াগোহাঁই ঘৰ নং : 32 বয়স : 30 লিঙ্গ : মহিলা</p> <p>ফটো উপলব্ধ</p>



151 নাম : কুইন গগৈ বুঢ়াগোহাঁই স্বামীৰ নাম : ঋতুপৰ্ণ বুঢ়াগোহাঁই ঘৰ নং : ৩২ বয়স : 29 লিঙ্গ : মহিলা	CXH0234351 ফটো উপলব্ধ	152 নাম : হেমন্ত বুঢ়াগোহাঁই পিতাৰ নাম : টংকেশ্বৰ বুঢ়াগোহাঁই ঘৰ নং : ৩৩ বয়স : 57 লিঙ্গ : পুৰুষ	CXH1175673 ফটো উপলব্ধ	# 153 নাম : তুলন বুৰগোহাঁই পিতাৰ নাম : টংকেশ্বৰ বুঢ়াগোহাঁই ঘৰ নং : ৩৩ বয়স : 48 লিঙ্গ : পুৰুষ	CXH1175695 ফটো উপলব্ধ
154 নাম : বিজু মনি গগৈ স্বামীৰ নাম : হেমন্ত বুঢ়াগোহাঁই ঘৰ নং : ৩৩ বয়স : 44 লিঙ্গ : মহিলা	CXH1175684 ফটো উপলব্ধ	155 নাম : প্ৰিয়াংকু বুঢ়াগোহাঁই পিতাৰ নাম : হেমন্ত বুঢ়াগোহাঁই ঘৰ নং : 33 বয়স : 21 লিঙ্গ : পুৰুষ	CXH9281726 ফটো উপলব্ধ	156 নাম : অম্বেশ্বৰ বৰুৱা পিতাৰ নাম : মালভোগ বৰুৱা ঘৰ নং : 34 বয়স : 56 লিঙ্গ : পুৰুষ	CXH1175708 ফটো উপলব্ধ
157 নাম : মীৰা বৰুৱা স্বামীৰ নাম : অম্বেশ্বৰ বৰুৱা ঘৰ নং : ৩৪ বয়স : 52 লিঙ্গ : মহিলা	CXH1175719 ফটো উপলব্ধ	158 নাম : জয়ন্ত বৰুৱা পিতাৰ নাম : অম্বেশ্বৰ বৰুৱা ঘৰ নং : ৩৪ বয়স : 28 লিঙ্গ : পুৰুষ	CXH0239731 ফটো উপলব্ধ	S 159 নাম : তিলেশ্বৰী খন্দলা স্বামীৰ নাম : কুশ্ৰী খন্দলা ঘৰ নং : 34 বয়স : 54 লিঙ্গ : মহিলা	CXH0059998 ফটো উপলব্ধ
160 নাম : জিতেন বৰুৱা পিতাৰ নাম : মালভোগ বৰুৱা ঘৰ নং : ৩৫ বয়স : 65 লিঙ্গ : পুৰুষ	CXH1175720 ফটো উপলব্ধ	161 নাম : হেমন্ত বৰুৱা স্বামীৰ নাম : জিতেন বৰুৱা ঘৰ নং : ৩৫ বয়স : 61 লিঙ্গ : মহিলা	CXH1175731 ফটো উপলব্ধ	162 নাম : ডিম্পল বৰুৱা পিতাৰ নাম : জিতেন বৰুৱা ঘৰ নং : ৩৫ বয়স : 45 লিঙ্গ : পুৰুষ	CXH1175742 ফটো উপলব্ধ
163 নাম : মিত্ত বৰুৱা পিতাৰ নাম : জিতেন বৰুৱা ঘৰ নং : ৩৫ বয়স : 38 লিঙ্গ : পুৰুষ	CXH1512272 ফটো উপলব্ধ	164 নাম : মিনাক্ষী চেতীয়া বৰুৱা স্বামীৰ নাম : ডিম্পল বৰুৱা ঘৰ নং : ৩৫ বয়স : 35 লিঙ্গ : মহিলা	CXH0127647 ফটো উপলব্ধ	165 নাম : জোন গগৈ বৰুৱা স্বামীৰ নাম : মিন্টু বৰুৱা ঘৰ নং : ৩৫ বয়স : 33 লিঙ্গ : মহিলা	CXH1180763 ফটো উপলব্ধ
166 নাম : আইটি কোঁৱৰ স্বামীৰ নাম : কনক কোঁৱৰ ঘৰ নং : ৩৬ বয়স : 77 লিঙ্গ : মহিলা	CXH1175753 ফটো উপলব্ধ	167 নাম : প্ৰদীপ কোঁৱৰ পিতাৰ নাম : কনক কোঁৱৰ ঘৰ নং : ৩৬ বয়স : 59 লিঙ্গ : পুৰুষ	CXH1175764 ফটো উপলব্ধ	168 নাম : ৰমি কোঁৱৰ স্বামীৰ নাম : প্ৰদীপ কোঁৱৰ ঘৰ নং : ৩৬ বয়স : 51 লিঙ্গ : মহিলা	CXH1175775 ফটো উপলব্ধ
S 169 নাম : ৰাতুল গগৈ পিতাৰ নাম : লিখেশ্বৰ গগৈ ঘৰ নং : ৩৬ বয়স : 126 লিঙ্গ : পুৰুষ	CXH0093666 ফটো উপলব্ধ	170 নাম : উদিত কোঁৱৰ পিতাৰ নাম : প্ৰদীপ কোঁৱৰ ঘৰ নং : ৩৬ বয়স : 26 লিঙ্গ : পুৰুষ	CXH0233700 ফটো উপলব্ধ	171 নাম : ৰিপঞ্জয় কোঁৱৰ পিতাৰ নাম : প্ৰদীপ কোঁৱৰ ঘৰ নং : 36 বয়স : 21 লিঙ্গ : পুৰুষ	CXH9270844 ফটো উপলব্ধ
172 নাম : প্ৰভাত কোঁৱৰ পিতাৰ নাম : কনক কোঁৱৰ ঘৰ নং : ৩৭ বয়স : 54 লিঙ্গ : পুৰুষ	CXH1175786 ফটো উপলব্ধ	173 নাম : বীনা কোঁৱৰ স্বামীৰ নাম : প্ৰভাত কোঁৱৰ ঘৰ নং : ৩৭ বয়স : 51 লিঙ্গ : মহিলা	CXH1175797 ফটো উপলব্ধ	174 নাম : বন্তী শইকীয়া কোঁৱৰ স্বামীৰ নাম : শান্তনু কোঁৱৰ ঘৰ নং : ৩৭ বয়স : 40 লিঙ্গ : মহিলা	CXH1512227 ফটো উপলব্ধ
175 নাম : শান্তনু কোঁৱৰ পিতাৰ নাম : প্ৰভাত কোঁৱৰ ঘৰ নং : ৩৭ বয়স : 35 লিঙ্গ : পুৰুষ	CXH1175800 ফটো উপলব্ধ	176 নাম : থানেশ্বৰী কোঁৱৰ স্বামীৰ নাম : কনক কোঁৱৰ ঘৰ নং : ৩৮ বয়স : 72 লিঙ্গ : মহিলা	CXH1175811 ফটো উপলব্ধ	177 নাম : অমৃত কোঁৱৰ পিতাৰ নাম : কনক কোঁৱৰ ঘৰ নং : ৩৮ বয়স : 51 লিঙ্গ : পুৰুষ	CXH1175822 ফটো উপলব্ধ
178 নাম : বুলি কোঁৱৰ স্বামীৰ নাম : অমৃত কোঁৱৰ ঘৰ নং : ৩৮ বয়স : 44 লিঙ্গ : মহিলা	CXH1175833 ফটো উপলব্ধ	# 179 নাম : অনপ কোঁৱৰ পিতাৰ নাম : কনক কোঁৱৰ ঘৰ নং : ৩৮ বয়স : 38 লিঙ্গ : পুৰুষ	CXH1175855 ফটো উপলব্ধ	180 নাম : সুৰভি চেতীয়া কোঁৱৰ স্বামীৰ নাম : অনপ কোঁৱৰ ঘৰ নং : ৩৮ বয়স : 35 লিঙ্গ : মহিলা	CXH0128249 ফটো উপলব্ধ



181 নাম : গংগোত্ৰী কোঁৱৰ পিতাৰ নাম: অমৃত কোঁৱৰ ঘৰ নং : ৩৮ বয়স : 20 লিঙ্গ : মহিলা	TOX0096792 ফটো উপলব্ধ	182 নাম : খগেন কোঁৱৰ পিতাৰ নাম: মোহেশ্বৰ কোঁৱৰ ঘৰ নং : ৩৯ বয়স : 67 লিঙ্গ : পুৰুষ	CXH1175866 ফটো উপলব্ধ	E 183 নাম : লাৰণ্য কোঁৱৰ স্বামীৰ নাম: খগেন কোঁৱৰ ঘৰ নং : ৩৯ বয়স : 58 লিঙ্গ : মহিলা	CXH1175877 ফটো উপলব্ধ
184 নাম : মণ্ট কোঁৱৰ পিতাৰ নাম: খগেন কোঁৱৰ ঘৰ নং : ৩৯ বয়স : 33 লিঙ্গ : পুৰুষ	CXH0128595 ফটো উপলব্ধ	185 নাম : পুষ্পাঞ্জলী শইকীয়া কোঁৱৰ স্বামীৰ নাম: মন্তু কোঁৱৰ ঘৰ নং : ৩৯ বয়স : 32 লিঙ্গ : মহিলা	CXH1512249 ফটো উপলব্ধ	186 নাম : সীমান্ত কোঁৱৰ পিতাৰ নাম: ধমেশ্বৰ কোঁৱৰ ঘৰ নং : ৪০ বয়স : 48 লিঙ্গ : পুৰুষ	CXH1175902 ফটো উপলব্ধ
187 নাম : জীত কোঁৱৰ পিতাৰ নাম: ধমেশ্বৰ কোঁৱৰ ঘৰ নং : ৪০ বয়স : 41 লিঙ্গ : পুৰুষ	CXH1175924 ফটো উপলব্ধ	188 নাম : বুলী কোঁৱৰ স্বামীৰ নাম: সীমান্ত কোঁৱৰ ঘৰ নং : ৪০ বয়স : 41 লিঙ্গ : মহিলা	CXH0128926 ফটো উপলব্ধ	S 189 নাম : মায়ামনি গগৈ কোঁৱৰ স্বামীৰ নাম: জীত কোঁৱৰ ঘৰ নং : ৪০ বয়স : ৪২ লিঙ্গ : মহিলা	CXH0192997 ফটো উপলব্ধ
190 নাম : মনিৰাম কোঁৱৰ পিতাৰ নাম: যোগেশ্বৰ কোঁৱৰ ঘৰ নং : ৪১ বয়স : 69 লিঙ্গ : পুৰুষ	CXH1175935 ফটো উপলব্ধ	191 নাম : অমিয়া কোঁৱৰ স্বামীৰ নাম: মনিৰাম কোঁৱৰ ঘৰ নং : ৪১ বয়স : 59 লিঙ্গ : মহিলা	CXH1175946 ফটো উপলব্ধ	# 192 নাম : ছায়ামণি ফকনু কোঁৱৰ স্বামীৰ নাম: নিতু কোঁৱৰ ঘৰ নং : ৪১ বয়স : 34 লিঙ্গ : মহিলা	CXH0129049 ফটো উপলব্ধ
193 নাম : নিত কোঁৱৰ পিতাৰ নাম: মনিৰাম কোঁৱৰ ঘৰ নং : ৪১ বয়স : 34 লিঙ্গ : পুৰুষ	CXH1180809 ফটো উপলব্ধ	194 নাম : বিত কোঁৱৰ পিতাৰ নাম: মনিৰাম কোঁৱৰ ঘৰ নং : ৪১ বয়স : 31 লিঙ্গ : পুৰুষ	CXH1180730 ফটো উপলব্ধ	195 নাম : দিলীপ হাজৰিকা পিতাৰ নাম: সোণেশ্বৰ হাজৰিকা ঘৰ নং : ৪২ বয়স : 58 লিঙ্গ : পুৰুষ	CXH1175980 ফটো উপলব্ধ
196 নাম : দিপ হাজৰিকা পিতাৰ নাম: সোণেশ্বৰ হাজৰিকা ঘৰ নং : ৪২ বয়স : 55 লিঙ্গ : পুৰুষ	CXH1175991 ফটো উপলব্ধ	197 নাম : মুনিন হাজৰিকা পিতাৰ নাম: সোণেশ্বৰ হাজৰিকা ঘৰ নং : ৪২ বয়স : 50 লিঙ্গ : পুৰুষ	CXH1176029 ফটো উপলব্ধ	198 নাম : লক্ষীমাই হাজৰিকা স্বামীৰ নাম: দিলীপ হাজৰিকা ঘৰ নং : ৪২ বয়স : 49 লিঙ্গ : মহিলা	CXH1176007 ফটো উপলব্ধ
199 নাম : মঞ্জু হাজৰিকা স্বামীৰ নাম: দিপ হাজৰিকা ঘৰ নং : ৪২ বয়স : 47 লিঙ্গ : মহিলা	CXH1176018 ফটো উপলব্ধ	200 নাম : মৌচুমী হাজৰিকা স্বামীৰ নাম: মুনিন হাজৰিকা ঘৰ নং : ৪২ বয়স : 36 লিঙ্গ : মহিলা	CXH0048488 ফটো উপলব্ধ	201 নাম : বুলবুল হাজৰিকা পিতাৰ নাম: দীলিপ হাজৰিকা ঘৰ নং : ৪২ বয়স : 31 লিঙ্গ : পুৰুষ	CXH0129197 ফটো উপলব্ধ
202 নাম : ৰিতা হাজৰিকা পিতাৰ নাম: দিপ হাজৰিকা ঘৰ নং : 42 বয়স : 20 লিঙ্গ : মহিলা	TOX0073197 ফটো উপলব্ধ	S 203 নাম : তুলতুল মিত্ৰ পিতাৰ নাম: ৰমেশ্বৰ মিত্ৰ ঘৰ নং : 42 বয়স : 50 লিঙ্গ : পুৰুষ	CXH0096735 ফটো উপলব্ধ	204 নাম : ভুবন গগৈ পিতাৰ নাম: ৰূপেশ্বৰ গগৈ ঘৰ নং : ৪৩ বয়স : 53 লিঙ্গ : পুৰুষ	CXH1176030 ফটো উপলব্ধ
205 নাম : জোনালী গগৈ স্বামীৰ নাম: ভুবন গগৈ ঘৰ নং : ৪৩ বয়স : 51 লিঙ্গ : মহিলা	CXH1176041 ফটো উপলব্ধ	206 নাম : নুপেন গগৈ পিতাৰ নাম: ৰূপেশ্বৰ গগৈ ঘৰ নং : ৪৩ বয়স : 49 লিঙ্গ : পুৰুষ	CXH1176052 ফটো উপলব্ধ	# 207 নাম : পল্লৱী গগৈ স্বামীৰ নাম: নুপেন গগৈ ঘৰ নং : ৪৩ বয়স : 41 লিঙ্গ : মহিলা	CXH1176063 ফটো উপলব্ধ
208 নাম : জিতুল গগৈ পিতাৰ নাম: ভুবন গগৈ ঘৰ নং : ৪৩ বয়স : 27 লিঙ্গ : পুৰুষ	CXH0239152 ফটো উপলব্ধ	209 নাম : প্ৰীতিসা প্ৰিয়ম গগৈ পিতাৰ নাম: নুপেন গগৈ ঘৰ নং : 43 বয়স : 21 লিঙ্গ : মহিলা	TOX0062331 ফটো উপলব্ধ	210 নাম : হিৰন্য গগৈ স্বামীৰ নাম: পোনাৰাম গগৈ ঘৰ নং : ৪৪ বয়স : 61 লিঙ্গ : মহিলা	CXH1176096 ফটো উপলব্ধ



211 নাম : তীৰ্থপ্ৰসাদ গগৈ পিতাৰ নাম: পোনাৰাম গগৈ ঘৰ নং : 88 বয়স : 40 লিঙ্গ : পুৰুষ	CXH1176110 ফটো উপলব্ধ	212 নাম : মিনাক্ষী বৰুৱা স্বামীৰ নাম: তীৰ্থপ্ৰসাদ গগৈ ঘৰ নং : 88 বয়স : 36 লিঙ্গ : মহিলা	CXH0096446 ফটো উপলব্ধ	213 নাম : ঘনশ্যাম গগৈ পিতাৰ নাম: নৰেন গগৈ ঘৰ নং : 8৬ বয়স : 59 লিঙ্গ : পুৰুষ	CXH1176143 ফটো উপলব্ধ
214 নাম : নিৰুমা গগৈ স্বামীৰ নাম: ঘনশ্যাম গগৈ ঘৰ নং : 8৬ বয়স : 56 লিঙ্গ : মহিলা	CXH1176154 ফটো উপলব্ধ	215 নাম : অৰূপ গগৈ পিতাৰ নাম: ঘন শ্যাম গগৈ ঘৰ নং : 8৬ বয়স : 35 লিঙ্গ : পুৰুষ	CXH1176187 ফটো উপলব্ধ	216 নাম : নিভা চেতিয়া স্বামীৰ নাম: ফণিধৰ চেতিয়া ঘৰ নং : 89 বয়স : 63 লিঙ্গ : মহিলা	CXH1176201 ফটো উপলব্ধ
S 217 নাম : গীতালি চেতিয়া গগৈ পিতাৰ নাম: খগেন গগৈ ঘৰ নং : 89 বয়স : 47 লিঙ্গ : মহিলা	CXH1176212 ফটো উপলব্ধ	# 218 নাম : মৃদুল চেতিয়া পিতাৰ নাম: ফণিধৰ চেতিয়া ঘৰ নং : 47 ক বয়স : 45 লিঙ্গ : পুৰুষ	CXH1176223 ফটো উপলব্ধ	# 219 নাম : ভবেন চেতিয়া পিতাৰ নাম: ফণিধৰ চেতিয়া ঘৰ নং : 89 বয়স : 41 লিঙ্গ : পুৰুষ	CXH1176234 ফটো উপলব্ধ
# 220 নাম : বৰ্ণালী চেতিয়া স্বামীৰ নাম: মৃদুল চেতিয়া ঘৰ নং : 47 ক বয়স : 40 লিঙ্গ : মহিলা	CXH0235770 ফটো উপলব্ধ	221 নাম : ৰিস্মা ডেকা চেতিয়া স্বামীৰ নাম: ভবেন চেতিয়া ঘৰ নং : 89 বয়স : 38 লিঙ্গ : মহিলা	CXH0097089 ফটো উপলব্ধ	222 নাম : টঙ্কেশ্বৰ শইকীয়া পিতাৰ নাম: পোনাৰাম শইকীয়া ঘৰ নং : 8৮ বয়স : 72 লিঙ্গ : পুৰুষ	CXH1176245 ফটো উপলব্ধ
223 নাম : ৰেন শইকীয়া স্বামীৰ নাম: টঙ্কেশ্বৰ শইকীয়া ঘৰ নং : 8৮ বয়স : 67 লিঙ্গ : মহিলা	CXH1176256 ফটো উপলব্ধ	224 নাম : বুবল শইকীয়া পিতাৰ নাম: টঙ্কেশ্বৰ শইকীয়া ঘৰ নং : 8৮ বয়স : 48 লিঙ্গ : পুৰুষ	CXH1176267 ফটো উপলব্ধ	# 225 নাম : ববীতা গগৈ শইকীয়া স্বামীৰ নাম: বুবল শইকীয়া ঘৰ নং : 8৮ বয়স : 47 লিঙ্গ : মহিলা	CXH1176278 ফটো উপলব্ধ
226 নাম : প্ৰবীন চেতিয়া পিতাৰ নাম: সৰুকন চেতিয়া ঘৰ নং : 8৯ বয়স : 59 লিঙ্গ : পুৰুষ	CXH1176303 ফটো উপলব্ধ	227 নাম : মিন চেতিয়া স্বামীৰ নাম: প্ৰবীন চেতিয়া ঘৰ নং : 8৯ বয়স : 49 লিঙ্গ : মহিলা	CXH1176314 ফটো উপলব্ধ	228 নাম : বিমান চেতিয়া পিতাৰ নাম: প্ৰবীন চেতিয়া ঘৰ নং : 8৯ বয়স : 29 লিঙ্গ : পুৰুষ	CXH0097659 ফটো উপলব্ধ
# 229 নাম : মুনমী বৰুৱা স্বামীৰ নাম: বিমান চেতিয়া ঘৰ নং : 49 বয়স : 26 লিঙ্গ : মহিলা	CXH0340224 ফটো উপলব্ধ	230 নাম : বনশ্ৰী চেতিয়া পিতাৰ নাম: প্ৰবীন চেতিয়া ঘৰ নং : 8৯ বয়স : 25 লিঙ্গ : মহিলা	CXH0303867 ফটো উপলব্ধ	231 নাম : বিকাশ চেতিয়া পিতাৰ নাম: প্ৰবীন চেতিয়া ঘৰ নং : 8৯ বয়স : 22 লিঙ্গ : পুৰুষ	CXH0503490 ফটো উপলব্ধ
232 নাম : প্ৰফুল্ল চেতিয়া পিতাৰ নাম: সৰুকন চেতিয়া ঘৰ নং : ৫০ বয়স : 63 লিঙ্গ : পুৰুষ	CXH1176325 ফটো উপলব্ধ	233 নাম : জুন চেতিয়া স্বামীৰ নাম: প্ৰফুল্ল চেতিয়া ঘৰ নং : ৫০ বয়স : 51 লিঙ্গ : মহিলা	CXH1176336 ফটো উপলব্ধ	234 নাম : ৰাহুল চেতিয়া পিতাৰ নাম: প্ৰফুল্ল চেতিয়া ঘৰ নং : ৫০ বয়স : 33 লিঙ্গ : পুৰুষ	CXH1176347 ফটো উপলব্ধ
S 235 নাম : ৰাখী চেতিয়া পিতাৰ নাম: প্ৰফুল্ল চেতিয়া ঘৰ নং : ৫০ বয়স : 25 লিঙ্গ : মহিলা	CXH0464719 ফটো উপলব্ধ	# 236 নাম : দেবজিত চেতিয়া পিতাৰ নাম: উম্বৰু চেতিয়া ঘৰ নং : 51 ক বয়স : 47 লিঙ্গ : পুৰুষ	CXH1176370 ফটো উপলব্ধ	E 237 নাম : মুনিন চেতিয়া পিতাৰ নাম: উম্বৰু চেতিয়া ঘৰ নং : ৫০ বয়স : 44 লিঙ্গ : পুৰুষ	CXH1176392 ফটো উপলব্ধ
# 238 নাম : বুলমা গগৈ স্বামীৰ নাম: প্ৰহ্লাদ গগৈ ঘৰ নং : ৫১ বয়স : 46 লিঙ্গ : মহিলা	CXH1176381 ফটো উপলব্ধ	# 239 নাম : পুৰবী চাংমাই চেতিয়া স্বামীৰ নাম: মুনিন চেতিয়া ঘৰ নং : ৫১ বয়স : 41 লিঙ্গ : মহিলা	CXH1176405 ফটো উপলব্ধ	# 240 নাম : মিনাক্ষী কলিতা চেতিয়া স্বামীৰ নাম: দেৱজিত চেতিয়া ঘৰ নং : 51 ক বয়স : 35 লিঙ্গ : মহিলা	CXH1180752 ফটো উপলব্ধ



# 241 নাম : প্রহ্লাদ গগৈ পিতাৰ নাম: উম্বৰুধৰ গগৈ ঘৰ নং : ৫২ বয়স : 35 লিঙ্গ : পুৰুষ	CXH0199315 ফটো উপলব্ধ	242 নাম : শ্যামলীমা চেতিয়া মাতৃৰ নাম: পুৰবী চাংমাই চেতিয়া ঘৰ নং : 51 বয়স : 21 লিঙ্গ : মহিলা	TOX0088989 ফটো উপলব্ধ	S 243 নাম : অবিলাশ গগৈ পিতাৰ নাম: বৰীন গগৈ ঘৰ নং : 55ক বয়স : 35 লিঙ্গ : পুৰুষ	CXH1176416 ফটো উপলব্ধ
S 244 নাম : প্রবিন্দু দিহিঙ্গীয়া পিতাৰ নাম: অশ্বিনীৰ দিহিঙ্গীয়া ঘৰ নং : 61ক বয়স : 33 লিঙ্গ : পুৰুষ	CXH1176427 ফটো উপলব্ধ	S 245 নাম : মামণি দিহিঙ্গীয়া স্বামীৰ নাম: কামাখ্যা দিহিঙ্গীয়া ঘৰ নং : ৬৫ বয়স : 45 লিঙ্গ : মহিলা	CXH0100917 ফটো উপলব্ধ	S 246 নাম : সীমা চেতিয়া পিতাৰ নাম: নৰেন চেতিয়া ঘৰ নং : 66ক বয়স : 30 লিঙ্গ : মহিলা	CXH0101279 ফটো উপলব্ধ
S 247 নাম : সুশীল চেতিয়া পিতাৰ নাম: নৰেন্দ্র চেতিয়া ঘৰ নং : ৬৭ বয়স : 33 লিঙ্গ : পুৰুষ	CXH1176438 ফটো উপলব্ধ	S 248 নাম : প্রদীপ চাংমাই পিতাৰ নাম: বিৰেন চাংমাই ঘৰ নং : ৬৯ বয়স : 34 লিঙ্গ : পুৰুষ	CXH1176449 ফটো উপলব্ধ	249 নাম : পপী চাংমাই স্বামীৰ নাম: প্রভাত চাংমাই ঘৰ নং : ৬৯ বয়স : 33 লিঙ্গ : মহিলা	CXH0101857 ফটো উপলব্ধ
S 250 নাম : বিণমণি গগৈ চাংমাই স্বামীৰ নাম: প্রঞ্জল চাংমাই ঘৰ নং : ৭১ বয়স : 126 লিঙ্গ : মহিলা	CXH1178489 ফটো উপলব্ধ	S 251 নাম : লক্ষীপ্রভা চাংমাই স্বামীৰ নাম: মিনাকান্ত চাংমাই ঘৰ নং : ৭২ বয়স : 42 লিঙ্গ : মহিলা	CXH0102376 ফটো উপলব্ধ	S 252 নাম : মুনীন দিহিঙ্গীয়া পিতাৰ নাম: পূৰ্ণ দিহিঙ্গীয়া ঘৰ নং : ৭৭ বয়স : 34 লিঙ্গ : পুৰুষ	CXH1176472 ফটো উপলব্ধ
R 253 নাম : ত্ৰিদিপ গগৈ পিতাৰ নাম: অক্ষয় গগৈ ঘৰ নং : 94 বয়স : 29 লিঙ্গ : পুৰুষ	CXH0106799 ফটো উপলব্ধ	254 নাম : প্রদীপ দুৱৰা পিতাৰ নাম: বুদ্ধেশ্বৰ দুৱৰা ঘৰ নং : ৯৫ বয়স : 55 লিঙ্গ : পুৰুষ	CXH0137208 ফটো উপলব্ধ	# 255 নাম : বুপা দুৱৰা স্বামীৰ নাম: প্রদীপ দুৱৰা ঘৰ নং : ৯৫ বয়স : 56 লিঙ্গ : মহিলা	CXH1180649 ফটো উপলব্ধ
256 নাম : প্ৰীতম দুৱৰা পিতাৰ নাম: প্রদীপ দুৱৰা ঘৰ নং : ৯৫ বয়স : 26 লিঙ্গ : পুৰুষ	CXH0139980 ফটো উপলব্ধ	257 নাম : প্ৰিয়ম প্ৰিয়া দুৱৰা পিতাৰ নাম: প্রদীপ দুৱৰা ঘৰ নং : ৯৫ বয়স : 22 লিঙ্গ : মহিলা	CXH0503847 ফটো উপলব্ধ	S 258 নাম : পলাশ দুৱৰা পিতাৰ নাম: নন্দ দুৱৰা ঘৰ নং : ১০১ বয়স : 126 লিঙ্গ : পুৰুষ	CXH1179437 ফটো উপলব্ধ
259 নাম : বিমান চেতিয়া পিতাৰ নাম: বিপিন চেতিয়া ঘৰ নং : ১৩০ বয়স : 30 লিঙ্গ : পুৰুষ	CXH0075887 ফটো উপলব্ধ	S 260 নাম : মনিকা দুৱৰা স্বামীৰ নাম: জিতু দুৱৰা ঘৰ নং : ১৩৬ বয়স : 37 লিঙ্গ : মহিলা	CXH0076745 ফটো উপলব্ধ	S 261 নাম : বাচাসন্দ চেতিয়া পিতাৰ নাম: যোগেন চেতিয়া ঘৰ নং : ১৩৬ বয়স : 29 লিঙ্গ : পুৰুষ	CXH0076877 ফটো উপলব্ধ
S 262 নাম : পোৰবি দুৱৰা স্বামীৰ নাম: জিতু দুৱৰা ঘৰ নং : ১৩৬ বয়স : 43 লিঙ্গ : মহিলা	CXH0077156 ফটো উপলব্ধ	S 263 নাম : জিতু দুৱৰা পিতাৰ নাম: মণু দুৱৰা ঘৰ নং : ১৩৬ বয়স : 36 লিঙ্গ : পুৰুষ	CXH0077198 ফটো উপলব্ধ	S 264 নাম : কাশিৰী গগৈ পিতাৰ নাম: মহেন্দ্ৰ গগৈ ঘৰ নং : 142 বয়স : 26 লিঙ্গ : মহিলা	CXH0481036 ফটো উপলব্ধ
S 265 নাম : কল্পী গগৈ স্বামীৰ নাম: হেমকান্ত গগৈ ঘৰ নং : ১৪৪ বয়স : 45 লিঙ্গ : মহিলা	CXH0077818 ফটো উপলব্ধ	S 266 নাম : সুদৰ্শন চাংমাই পিতাৰ নাম: নিৰঞ্জন চাংমাই ঘৰ নং : 145 বয়স : 34 লিঙ্গ : পুৰুষ	CXH1180672 ফটো উপলব্ধ	S 267 নাম : কিৰণ গগৈ পিতাৰ নাম: ধৰ্মেশ্বৰ গগৈ ঘৰ নং : ১৪৫ বয়স : 126 লিঙ্গ : পুৰুষ	CXH1180627 ফটো উপলব্ধ
E 268 নাম : পল্লৱী গগৈ স্বামীৰ নাম: দিগন্ত গগৈ ঘৰ নং : ১৪৭ বয়স : 39 লিঙ্গ : মহিলা	CXH0078188 ফটো উপলব্ধ	S 269 নাম : ধ্ৰুৱজ্যোতি গগৈ পিতাৰ নাম: কিৰণ গগৈ ঘৰ নং : ১৪৮ বয়স : 126 লিঙ্গ : পুৰুষ	CXH0078345 ফটো উপলব্ধ	S 270 নাম : নবনীতা চেতিয়া দুৱৰা স্বামীৰ নাম: জিতেন দুৱৰা ঘৰ নং : 169 বয়স : 39 লিঙ্গ : মহিলা	CXH1180650 ফটো উপলব্ধ

271 নাম : বংশী মাৰি পিতাৰ নাম: হেম মাৰি ঘৰ নং : ১ বয়স : 58 লিঙ্গ : পুৰুষ	CXH1176507 ফটো উপলব্ধ	272 নাম : মহেশ মাৰি পিতাৰ নাম: হেম মাৰি ঘৰ নং : ১ বয়স : 48 লিঙ্গ : পুৰুষ	CXH1176530 ফটো উপলব্ধ	273 নাম : নিৰ্মল মাৰি পিতাৰ নাম: হেম মাৰি ঘৰ নং : ১ বয়স : 47 লিঙ্গ : পুৰুষ	CXH1176541 ফটো উপলব্ধ
274 নাম : ৰূপন মাৰি পিতাৰ নাম: ৰতন মাৰি ঘৰ নং : ২ বয়স : 74 লিঙ্গ : পুৰুষ	CXH1176552 ফটো উপলব্ধ	275 নাম : মুছ মাৰি স্বামীৰ নাম: ৰূপন মাৰি ঘৰ নং : ২ বয়স : 67 লিঙ্গ : মহিলা	CXH1176563 ফটো উপলব্ধ	276 নাম : অশোক মাৰি পিতাৰ নাম: ৰূপন মাৰি ঘৰ নং : ২ বয়স : 31 লিঙ্গ : পুৰুষ	CXH0140061 ফটো উপলব্ধ
277 নাম : প্ৰদীপ মাৰি পিতাৰ নাম: ৰূপন মাৰি ঘৰ নং : ২ বয়স : 29 লিঙ্গ : পুৰুষ	CXH0119016 ফটো উপলব্ধ	278 নাম : দিপালি মাৰি স্বামীৰ নাম: প্ৰদীপ মাৰি ঘৰ নং : ২ বয়স : 28 লিঙ্গ : মহিলা	CXH0119057 ফটো উপলব্ধ	279 নাম : জোনাকী মাৰি স্বামীৰ নাম: অশোক মাৰি ঘৰ নং : ২ বয়স : 28 লিঙ্গ : মহিলা	CXH0139840 ফটো উপলব্ধ
280 নাম : ৰাজু মাৰি পিতাৰ নাম: মনিৰাম মাৰি ঘৰ নং : ৩ বয়স : 43 লিঙ্গ : পুৰুষ	CXH1176596 ফটো উপলব্ধ	281 নাম : আৰাধনা মাৰি স্বামীৰ নাম: ৰাজু মাৰি ঘৰ নং : ৩ বয়স : 30 লিঙ্গ : মহিলা	CXH0230490 ফটো উপলব্ধ	282 নাম : জ্যোতিকাৰ গগৈ পিতাৰ নাম: খগেন্দ্ৰনাথ গগৈ ঘৰ নং : ৪ বয়স : 55 লিঙ্গ : পুৰুষ	CXH1176609 ফটো উপলব্ধ
283 নাম : প্ৰনতি গগৈ স্বামীৰ নাম: জ্যোতিকাৰ গগৈ ঘৰ নং : ৪ বয়স : 48 লিঙ্গ : মহিলা	CXH1176610 ফটো উপলব্ধ	284 নাম : ঋতুৰাণী গগৈ পিতাৰ নাম: জ্যোতি কুমাৰ গগৈ ঘৰ নং : 4 বয়স : 20 লিঙ্গ : মহিলা	TOX0059063 ফটো উপলব্ধ	285 নাম : বীনা বড়া গগৈ স্বামীৰ নাম: মুক্ষ বড়া গগৈ ঘৰ নং : ৬ বয়স : 56 লিঙ্গ : মহিলা	CXH1176665 ফটো উপলব্ধ
286 নাম : সমুদ্ৰ বড়া গগৈ পিতাৰ নাম: খগেন্দ্ৰনাথ বড়া গগৈ ঘৰ নং : ৬ বয়স : 53 লিঙ্গ : পুৰুষ	CXH1176676 ফটো উপলব্ধ	287 নাম : ৰঞ্জ বড়া গগৈ স্বামীৰ নাম: সমুদ্ৰ বড়া গগৈ ঘৰ নং : ৬ বয়স : 43 লিঙ্গ : মহিলা	CXH1176687 ফটো উপলব্ধ	288 নাম : নৱজীৱন বড়া পিতাৰ নাম: মুক্ষ বড়া ঘৰ নং : ৬ বয়স : 33 লিঙ্গ : পুৰুষ	CXH1181028 ফটো উপলব্ধ
# 289 নাম : মদসিতা বড়া স্বামীৰ নাম: নৱজীৱন বড়া ঘৰ নং : ৬ বয়স : 31 লিঙ্গ : মহিলা	CXH0120022 ফটো উপলব্ধ	# 290 নাম : নবজিত বড়া পিতাৰ নাম: মুক্ষ বড়া গগৈ ঘৰ নং : ৬ বয়স : 26 লিঙ্গ : পুৰুষ	CXH0208405 ফটো উপলব্ধ	291 নাম : জাহ্নৱী গগৈ পিতাৰ নাম: জ্যোতি কুমাৰ গগৈ ঘৰ নং : ৮ বয়স : 26 লিঙ্গ : মহিলা	CXH0139600 ফটো উপলব্ধ
R 292 নাম : ঋতুমাণি গগৈ পিতাৰ নাম: জ্যোতি কুমাৰ গগৈ ঘৰ নং : ৪ বয়স : 21 লিঙ্গ : মহিলা	CXH9281833 ফটো উপলব্ধ	293 নাম : মানামনি মৃদা স্বামীৰ নাম: কৃষ্ণ মৃদা ঘৰ নং : ৯ বয়স : 57 লিঙ্গ : মহিলা	CXH1176745 ফটো উপলব্ধ	294 নাম : সঞ্জীৱ মৃদা পিতাৰ নাম: মৃত কৃষ্ণ মৃদা ঘৰ নং : 9 বয়স : 20 লিঙ্গ : পুৰুষ	TOX0018416 ফটো উপলব্ধ
295 নাম : চেনীৰাম মৃদা পিতাৰ নাম: অৰুণ মৃদা ঘৰ নং : ১১ বয়স : 58 লিঙ্গ : পুৰুষ	CXH1176778 ফটো উপলব্ধ	296 নাম : পুষ্প মৃদা স্বামীৰ নাম: চেনীৰাম মৃদা ঘৰ নং : ১১ বয়স : 51 লিঙ্গ : মহিলা	CXH1176789 ফটো উপলব্ধ	297 নাম : নিৰূপা মৃদা স্বামীৰ নাম: পানীৰাম মৃদা ঘৰ নং : ১১ বয়স : 41 লিঙ্গ : মহিলা	CXH0109108 ফটো উপলব্ধ
298 নাম : পানীৰাম মৃদা পিতাৰ নাম: অৰুণ মৃদা ঘৰ নং : ১১ বয়স : 39 লিঙ্গ : পুৰুষ	CXH1176790 ফটো উপলব্ধ	299 নাম : উজ্জল মৃদা পিতাৰ নাম: চেনীৰাম মৃদা ঘৰ নং : ১১ বয়স : 27 লিঙ্গ : পুৰুষ	CXH0140004 ফটো উপলব্ধ	300 নাম : পিংকী মৃদা স্বামীৰ নাম: উজ্জল মৃদা ঘৰ নং : 11 বয়স : 24 লিঙ্গ : মহিলা	TOX0016915 ফটো উপলব্ধ



301 নাম : ৰূপালী মৃদা পিতাৰ নাম: যোগেন মৃদা ঘৰ নং : 11ক বয়স : 40 লিঙ্গ : মহিলা	CXH1176916 ফটো উপলব্ধ	302 নাম : লক্ষীনাথ তুৰী পিতাৰ নাম: বনমালী তুৰী ঘৰ নং : 12 বয়স : 69 লিঙ্গ : পুৰুষ	CXH1176803 ফটো উপলব্ধ	303 নাম : সন্তোষ তুৰী পিতাৰ নাম: লক্ষীৰাম তুৰী ঘৰ নং : 12 বয়স : 46 লিঙ্গ : পুৰুষ	CXH1176825 ফটো উপলব্ধ
304 নাম : বিদ্যা তুৰী স্বামীৰ নাম: সন্তোষ তুৰী ঘৰ নং : 12 বয়স : 42 লিঙ্গ : মহিলা	CXH1176836 ফটো উপলব্ধ	305 নাম : ঘনশ্যাম তুৰী পিতাৰ নাম: লক্ষীনাথ তুৰী ঘৰ নং : 12 বয়স : 40 লিঙ্গ : পুৰুষ	CXH1176847 ফটো উপলব্ধ	306 নাম : জুনমণি তুৰী স্বামীৰ নাম: ঘনশ্যাম তুৰী ঘৰ নং : 12 বয়স : 32 লিঙ্গ : মহিলা	CXH0110726 ফটো উপলব্ধ
307 নাম : পুষ্পাঞ্জলী তুৰী মাতৃৰ নাম: বিদ্যা তুৰী ঘৰ নং : 12 বয়স : 22 লিঙ্গ : মহিলা	CXH9270695 ফটো উপলব্ধ	308 নাম : ফুলেশ্বৰী কৰ্মকাৰ স্বামীৰ নাম: মনচু কৰ্মকাৰ ঘৰ নং : 13 বয়স : 58 লিঙ্গ : মহিলা	CXH1176869 ফটো উপলব্ধ	309 নাম : বাবুল কৰ্মকাৰ পিতাৰ নাম: মৃত মনচুৰ কৰ্মকাৰ ঘৰ নং : 13 বয়স : 35 লিঙ্গ : পুৰুষ	TOX0017962 ফটো উপলব্ধ
310 নাম : পাপু কৰ্মকাৰ পিতাৰ নাম: মনচু কৰ্মকাৰ ঘৰ নং : 13 বয়স : 33 লিঙ্গ : পুৰুষ	CXH0112037 ফটো উপলব্ধ	311 নাম : লভ কৰ্মকাৰ পিতাৰ নাম: কাৰ্তিক কৰ্মকাৰ ঘৰ নং : 13 বয়স : 33 লিঙ্গ : পুৰুষ	CXH0112078 ফটো উপলব্ধ	312 নাম : পপী কৰ্মকাৰ স্বামীৰ নাম: লভ কৰ্মকাৰ ঘৰ নং : 13 বয়স : 32 লিঙ্গ : মহিলা	CXH0112086 ফটো উপলব্ধ
313 নাম : অনিলা কৰ্মকাৰ স্বামীৰ নাম: পাপু কৰ্মকাৰ ঘৰ নং : 13 বয়স : 31 লিঙ্গ : মহিলা	CXH0304345 ফটো উপলব্ধ	314 নাম : ধনীৰাম মৃদা পিতাৰ নাম: অকন মৃদা ঘৰ নং : 18 বয়স : 40 লিঙ্গ : পুৰুষ	CXH1176881 ফটো উপলব্ধ	315 নাম : বগী মৃদা স্বামীৰ নাম: ধনীৰাম মৃদা ঘৰ নং : 18 বয়স : 33 লিঙ্গ : মহিলা	CXH0238964 ফটো উপলব্ধ
316 নাম : পৰন মৃদা পিতাৰ নাম: অকন মৃদা ঘৰ নং : 18 বয়স : 30 লিঙ্গ : পুৰুষ	CXH0113068 ফটো উপলব্ধ	# 317 নাম : কৰবী দত্ত গগৈ স্বামীৰ নাম: বিকাশ গগৈ ঘৰ নং : 94 বয়স : 27 লিঙ্গ : মহিলা	CXH0234690 ফটো উপলব্ধ	318 নাম : ৰাজীৱ মৃদা পিতাৰ নাম: যোগেন মৃদা ঘৰ নং : 15 বয়স : 31 লিঙ্গ : পুৰুষ	CXH0469585 ফটো উপলব্ধ
319 নাম : সৰস্বতী মৃদা স্বামীৰ নাম: ৰাজীৱ মৃদা ঘৰ নং : 15 বয়স : 26 লিঙ্গ : মহিলা	CXH0213611 ফটো উপলব্ধ	320 নাম : সৰস্বতী মৃদা স্বামীৰ নাম: অজিত মৃদা ঘৰ নং : 16 বয়স : 47 লিঙ্গ : মহিলা	CXH1176938 ফটো উপলব্ধ	321 নাম : গায়ত্ৰী মৃদা স্বামীৰ নাম: অজিত মৃদা ঘৰ নং : 16 বয়স : 38 লিঙ্গ : মহিলা	CXH0508689 ফটো উপলব্ধ
322 নাম : সুখৰাম মৃদা পিতাৰ নাম: বিচা মৃদা ঘৰ নং : 19 বয়স : 53 লিঙ্গ : পুৰুষ	CXH1176949 ফটো উপলব্ধ	323 নাম : উৰ্মিলা মৃদা স্বামীৰ নাম: সুখৰাম মৃদা ঘৰ নং : 19 বয়স : 46 লিঙ্গ : মহিলা	CXH1176950 ফটো উপলব্ধ	324 নাম : ৰূপালী মৃদা পিতাৰ নাম: বিচা মৃদা ঘৰ নং : 19 বয়স : 49 লিঙ্গ : পুৰুষ	CXH1176961 ফটো উপলব্ধ
325 নাম : মাইন মৃদা স্বামীৰ নাম: ৰূপাল মৃদা ঘৰ নং : 19 বয়স : 44 লিঙ্গ : মহিলা	CXH1176972 ফটো উপলব্ধ	326 নাম : সুক মৃদা স্বামীৰ নাম: দেবানন্দ মৃদা ঘৰ নং : 19 বয়স : 51 লিঙ্গ : মহিলা	CXH1176994 ফটো উপলব্ধ	327 নাম : লাচিত মৃদা পিতাৰ নাম: দেবানন্দ মৃদা ঘৰ নং : 19 বয়স : 29 লিঙ্গ : পুৰুষ	CXH0487017 ফটো উপলব্ধ
328 নাম : নিকামণি মিৰ্চা স্বামীৰ নাম: লাচিত মিৰ্চা ঘৰ নং : 19 বয়স : 28 লিঙ্গ : মহিলা	CXH0303735 ফটো উপলব্ধ	329 নাম : নিশা তাচা মিৰ্চা স্বামীৰ নাম: অজয় মিৰ্চা ঘৰ নং : 19 বয়স : 28 লিঙ্গ : মহিলা	TOX0018085 ফটো উপলব্ধ	330 নাম : অজয় মিৰ্চা পিতাৰ নাম: দেবানন্দ মিৰ্চা ঘৰ নং : 19 বয়স : 24 লিঙ্গ : পুৰুষ	CXH9270943 ফটো উপলব্ধ



331 নাম : অনিল মৃদা পিতাৰ নাম: ৰমেশ মৃদা ঘৰ নং : ২০ বয়স : 30 লিঙ্গ : পুৰুষ	CXH0375261 ফটো উপলব্ধ	332 নাম : সোনালী মাৰ্বি স্বামীৰ নাম: চুনু মাৰ্বি ঘৰ নং : ২২ বয়স : 56 লিঙ্গ : মহিলা	CXH1177033 ফটো উপলব্ধ	333 নাম : দেব মাৰ্বি পিতাৰ নাম: চুনু মাৰ্বি ঘৰ নং : ২২ বয়স : 34 লিঙ্গ : পুৰুষ	CXH1180967 ফটো উপলব্ধ
334 নাম : অনিমা মাৰ্বি পিতাৰ নাম: চুনু মাৰ্বি ঘৰ নং : ২২ বয়স : 31 লিঙ্গ : মহিলা	CXH0119917 ফটো উপলব্ধ	335 নাম : নিলীমা মাৰ্বি পিতাৰ নাম: চুনু মাৰ্বি ঘৰ নং : ২২ বয়স : 29 লিঙ্গ : মহিলা	CXH0119958 ফটো উপলব্ধ	336 নাম : নমিতা মাৰ্বি স্বামীৰ নাম: বলু মাৰ্বি ঘৰ নং : ২১ বয়স : 29 লিঙ্গ : মহিলা	CXH9277005 ফটো উপলব্ধ
337 নাম : নিভা মাৰ্বি স্বামীৰ নাম: দেব মাৰ্বি ঘৰ নং : ২২ বয়স : 29 লিঙ্গ : মহিলা	CXH0119966 ফটো উপলব্ধ	338 নাম : ৰেন মাৰ্বি স্বামীৰ নাম: মঙলা মাৰ্বি ঘৰ নং : ২২ বয়স : 50 লিঙ্গ : মহিলা	CXH1177088 ফটো উপলব্ধ	339 নাম : ৰমেশ মাৰ্বি পিতাৰ নাম: জেঠু মাৰ্বি ঘৰ নং : ২২ বয়স : 47 লিঙ্গ : পুৰুষ	CXH0243188 ফটো উপলব্ধ
340 নাম : অঞ্জলী টুদ মাৰ্বি স্বামীৰ নাম: মৃদুল মাৰ্বি ঘৰ নং : ২২ বয়স : 33 লিঙ্গ : মহিলা	CXH0470153 ফটো উপলব্ধ	341 নাম : মৃদুল মাৰ্বি পিতাৰ নাম: মঙলা মাৰ্বি ঘৰ নং : ২২ বয়স : 30 লিঙ্গ : পুৰুষ	CXH0096222 ফটো উপলব্ধ	342 নাম : অনন্ত মাৰ্বি পিতাৰ নাম: মঞ্জলা মাৰ্বি ঘৰ নং : ২২ বয়স : 25 লিঙ্গ : পুৰুষ	CXH9271081 ফটো উপলব্ধ
343 নাম : মিনতী মাৰ্বি স্বামীৰ নাম: নৰেন মাৰ্বি ঘৰ নং : ২৩ বয়স : 72 লিঙ্গ : মহিলা	CXH1177099 ফটো উপলব্ধ	344 নাম : মণ্টু মাৰ্বি পিতাৰ নাম: নৰেন মাৰ্বি ঘৰ নং : ২৩ বয়স : 39 লিঙ্গ : পুৰুষ	CXH1177102 ফটো উপলব্ধ	345 নাম : কাজলু মাৰ্বি পিতাৰ নাম: নৰেন মাৰ্বি ঘৰ নং : ২৩ বয়স : 32 লিঙ্গ : মহিলা	CXH0121996 ফটো উপলব্ধ
346 নাম : মনোমতী মাৰ্বি স্বামীৰ নাম: সান্দু মাৰ্বি ঘৰ নং : ২৪ বয়স : 61 লিঙ্গ : মহিলা	CXH1177124 ফটো উপলব্ধ	347 নাম : নবল মাৰ্বি পিতাৰ নাম: সান্দু মাৰ্বি ঘৰ নং : ২৪ বয়স : 37 লিঙ্গ : পুৰুষ	CXH0122879 ফটো উপলব্ধ	348 নাম : জলেশ্বৰী মাৰ্বি পিতাৰ নাম: সান্দু মাৰ্বি ঘৰ নং : ২৪ বয়স : 34 লিঙ্গ : মহিলা	CXH0122937 ফটো উপলব্ধ
349 নাম : অবল মাৰ্বি পিতাৰ নাম: সান্দু মাৰ্বি ঘৰ নং : ২৪ বয়স : 32 লিঙ্গ : পুৰুষ	CXH0122945 ফটো উপলব্ধ	350 নাম : জোনালী মাৰ্বি পিতাৰ নাম: সান্দু মাৰ্বি ঘৰ নং : ২৪ বয়স : 29 লিঙ্গ : মহিলা	CXH0122986 ফটো উপলব্ধ	351 নাম : আমেৰিকান মাৰ্বি পিতাৰ নাম: মনিৰাম মাৰ্বি ঘৰ নং : ২৫ বয়স : 51 লিঙ্গ : পুৰুষ	CXH1177135 ফটো উপলব্ধ
352 নাম : সত্য বতী মাৰ্বি স্বামীৰ নাম: আমেৰিকান মাৰ্বি ঘৰ নং : ২৫ বয়স : 46 লিঙ্গ : মহিলা	CXH1177146 ফটো উপলব্ধ	353 নাম : জিতু মাৰ্বি পিতাৰ নাম: আমেৰিকান মাৰ্বি ঘৰ নং : ২৫ বয়স : 28 লিঙ্গ : পুৰুষ	CXH0239111 ফটো উপলব্ধ	354 নাম : বিতপন মাৰ্বি পিতাৰ নাম: আমেৰিকান মাৰ্বি ঘৰ নং : ২৫ বয়স : 22 লিঙ্গ : পুৰুষ	CXH9281718 ফটো উপলব্ধ
355 নাম : বিপিন মাৰ্বি পিতাৰ নাম: সপোন মাৰ্বি ঘৰ নং : ২৬ বয়স : 51 লিঙ্গ : পুৰুষ	CXH1177157 ফটো উপলব্ধ	356 নাম : প্ৰানেশ্বৰী মাৰ্বি স্বামীৰ নাম: বিপিন মাৰ্বি ঘৰ নং : ২৬ বয়স : 41 লিঙ্গ : মহিলা	CXH1177168 ফটো উপলব্ধ	#2 357 নাম : দিপালী মূৰ্মা মাৰ্বি স্বামীৰ নাম: মনদীপ মাৰ্বি ঘৰ নং : ২৬ বয়স : 24 লিঙ্গ : মহিলা	TOX0062372 ফটো উপলব্ধ
R 358 নাম : মন্দীপ মাৰ্বি পিতাৰ নাম: বিপিন মাৰ্বি ঘৰ নং : ২৬ বয়স : 23 লিঙ্গ : পুৰুষ	CXH9282690 ফটো উপলব্ধ	# 359 নাম : গাংলীমণি মিদ্রা স্বামীৰ নাম: ৰামেশ্বৰ মিদ্রা ঘৰ নং : ২৭ বয়স : 45 লিঙ্গ : মহিলা	CXH0089755 ফটো উপলব্ধ	360 নাম : পুতুল মিদ্রা পিতাৰ নাম: দেবুৰা মিদ্রা ঘৰ নং : ২৭ বয়স : 43 লিঙ্গ : পুৰুষ	CXH1177179 ফটো উপলব্ধ



361 নাম : গীতা মীৰ্কা স্বামীৰ নাম: পুতুল মীৰ্কা ঘৰ নং : ২৭ বয়স : 40 লিঙ্গ : মহিলা	CXH1177180 ফটো উপলব্ধ	362 নাম : সুৰেন মীৰ্কা পিতাৰ নাম: দেবুবা মীৰ্কা ঘৰ নং : ২৮ বয়স : 56 লিঙ্গ : পুৰুষ	CXH1177204 ফটো উপলব্ধ	363 নাম : দেবী মীৰ্কা স্বামীৰ নাম: সুৰেন মীৰ্কা ঘৰ নং : ২৮ বয়স : 46 লিঙ্গ : মহিলা	CXH1177215 ফটো উপলব্ধ
364 নাম : মনি মীৰ্কা পিতাৰ নাম: সুৰেন মীৰ্কা ঘৰ নং : ২৮ বয়স : 29 লিঙ্গ : মহিলা	CXH0124735 ফটো উপলব্ধ	365 নাম : দেবেশ্বৰ মীৰ্কা পিতাৰ নাম: সুৰেন মীৰ্কা ঘৰ নং : ২৮ বয়স : 25 লিঙ্গ : পুৰুষ	CXH0232421 ফটো উপলব্ধ	366 নাম : বৰষা শেনচোৱা পিতাৰ নাম: বদন শেনচোৱা ঘৰ নং : ২৮ বয়স : 23 লিঙ্গ : মহিলা	CXH0487009 ফটো উপলব্ধ
367 নাম : ৰতেশ্বৰ মাঝি পিতাৰ নাম: হুডু মাঝি ঘৰ নং : ২৮ বয়স : 23 লিঙ্গ : পুৰুষ	CXH9270935 ফটো উপলব্ধ	368 নাম : ৰামেশ্বৰ মীৰ্কা পিতাৰ নাম: বনমালী মীৰ্কা ঘৰ নং : ২৮ বয়স : 58 লিঙ্গ : পুৰুষ	CXH1177226 ফটো উপলব্ধ	369 নাম : মহেন্দ্ৰ শইকীয়া পিতাৰ নাম: পোনাবাম শইকীয়া ঘৰ নং : ৩০ বয়স : 62 লিঙ্গ : পুৰুষ	CXH1177237 ফটো উপলব্ধ
370 নাম : অমিয়া শইকীয়া স্বামীৰ নাম: মহেন্দ্ৰ শইকীয়া ঘৰ নং : ৩০ বয়স : 46 লিঙ্গ : মহিলা	CXH1177248 ফটো উপলব্ধ	371 নাম : দেহীৰাম শইকীয়া পিতাৰ নাম: পোনাবাম শইকীয়া ঘৰ নং : ৩১ বয়স : 64 লিঙ্গ : পুৰুষ	CXH1177259 ফটো উপলব্ধ	372 নাম : চন্দন শইকীয়া পিতাৰ নাম: দেহীৰাম শইকীয়া ঘৰ নং : ৩১ বয়স : 40 লিঙ্গ : পুৰুষ	CXH0126086 ফটো উপলব্ধ
373 নাম : ৰীমা শইকীয়া স্বামীৰ নাম: চন্দন শইকীয়া ঘৰ নং : ৩১ বয়স : 35 লিঙ্গ : মহিলা	CXH0185918 ফটো উপলব্ধ	374 নাম : ৰাজীৱ শইকীয়া পিতাৰ নাম: দেহীৰাম শইকীয়া ঘৰ নং : ৩১ বয়স : 31 লিঙ্গ : পুৰুষ	CXH0126219 ফটো উপলব্ধ	375 নাম : তৃষ্ণা শইকীয়া স্বামীৰ নাম: ৰাজীৱ শইকীয়া ঘৰ নং : ৩১ বয়স : 29 লিঙ্গ : মহিলা	CXH0126276 ফটো উপলব্ধ
E 376 নাম : নিৰদা গগৈ স্বামীৰ নাম: দেবেশ্ব গগৈ ঘৰ নং : ৩২ বয়স : 68 লিঙ্গ : মহিলা	CXH1177282 ফটো উপলব্ধ	# 377 নাম : অভিজিত গগৈ পিতাৰ নাম: কুমুদ গগৈ ঘৰ নং : 33 বয়স : 30 লিঙ্গ : পুৰুষ	CXH1512352 ফটো উপলব্ধ	378 নাম : কৃষ্ণা বৰবৰুৱা গগৈ স্বামীৰ নাম: অভিজিত গগৈ ঘৰ নং : ৩৩ বয়স : 25 লিঙ্গ : মহিলা	CXH0209155 ফটো উপলব্ধ
# 379 নাম : বিতুপন গগৈ পিতাৰ নাম: কুমুদ গগৈ ঘৰ নং : 33ক বয়স : 34 লিঙ্গ : পুৰুষ	CXH1512385 ফটো উপলব্ধ	380 নাম : বিউতি গগৈ স্বামীৰ নাম: বিতুপন গগৈ ঘৰ নং : 33ক বয়স : 29 লিঙ্গ : মহিলা	CXH0092635 ফটো উপলব্ধ	381 নাম : ৰতেশ্বৰ গগৈ পিতাৰ নাম: গেৰেলা গগৈ ঘৰ নং : ৩৫ বয়স : 73 লিঙ্গ : পুৰুষ	CXH1177339 ফটো উপলব্ধ
382 নাম : ৰুণ গগৈ স্বামীৰ নাম: ৰতেশ্বৰ গগৈ ঘৰ নং : ৩৫ বয়স : 49 লিঙ্গ : মহিলা	CXH0127548 ফটো উপলব্ধ	383 নাম : পিংকী গগৈ পিতাৰ নাম: ৰতেশ্বৰ গগৈ ঘৰ নং : ৩৫ বয়স : 23 লিঙ্গ : মহিলা	CXH0418640 ফটো উপলব্ধ	384 নাম : লোহিত গগৈ পিতাৰ নাম: লিখেশ্বৰ গগৈ ঘৰ নং : ৩৬ বয়স : 45 লিঙ্গ : পুৰুষ	CXH1177340 ফটো উপলব্ধ
385 নাম : সুৰজিত গগৈ পিতাৰ নাম: লিখেশ্বৰ গগৈ ঘৰ নং : ৩৬ বয়স : 43 লিঙ্গ : পুৰুষ	CXH1177362 ফটো উপলব্ধ	386 নাম : হিৰেন গগৈ পিতাৰ নাম: লিখেশ্বৰ গগৈ ঘৰ নং : ৩৬ বয়স : 41 লিঙ্গ : পুৰুষ	CXH1512363 ফটো উপলব্ধ	387 নাম : মণি গগৈ স্বামীৰ নাম: লোহিত গগৈ ঘৰ নং : ৩৬ বয়স : 41 লিঙ্গ : মহিলা	CXH1177351 ফটো উপলব্ধ
388 নাম : মাইনা বৰ্মন স্বামীৰ নাম: হিৰেন গগৈ ঘৰ নং : 36 বয়স : 40 লিঙ্গ : মহিলা	CXH0093526 ফটো উপলব্ধ	389 নাম : সৰ্বেশ্বৰ গগৈ পিতাৰ নাম: লিখেশ্বৰ গগৈ ঘৰ নং : ৩৬ বয়স : 33 লিঙ্গ : পুৰুষ	CXH1512409 ফটো উপলব্ধ	# 390 নাম : মমী গগৈ স্বামীৰ নাম: সুৰজিত গগৈ ঘৰ নং : ৩৬ বয়স : 28 লিঙ্গ : মহিলা	CXH0254235 ফটো উপলব্ধ



R 391 নাম : অকন গগৈ পিতাৰ নাম: ৰতনধৰ গগৈ ঘৰ নং : 36 বয়স : 32 লিঙ্গ : পুৰুষ	CXH0508655 ফটো উপলব্ধ	392 নাম : গৌৰব গগৈ পিতাৰ নাম: লোহিত গগৈ ঘৰ নং : 36 বয়স : 21 লিঙ্গ : পুৰুষ	TOX0018531 ফটো উপলব্ধ	393 নাম : ৰতেশ্বৰ বৈশ্য পিতাৰ নাম: গিৰিন চন্দ্ৰ বৈশ্য ঘৰ নং : 39 বয়স : 57 লিঙ্গ : পুৰুষ	CXH1177373 ফটো উপলব্ধ
394 নাম : অনিমা বৈশ্য পিতাৰ নাম: গিৰিন চন্দ্ৰ বৈশ্য ঘৰ নং : 39 বয়স : 53 লিঙ্গ : পুৰুষ	CXH1177384 ফটো উপলব্ধ	395 নাম : অনিমা গগৈ স্বামীৰ নাম: নৰেন গগৈ ঘৰ নং : 39 বয়স : 54 লিঙ্গ : মহিলা	CXH0045898 ফটো উপলব্ধ	396 নাম : তুলমণি গগৈ স্বামীৰ নাম: লোহিত গগৈ ঘৰ নং : 39 বয়স : 40 লিঙ্গ : মহিলা	CXH0139741 ফটো উপলব্ধ
E 397 নাম : চেনীৰাম গগৈ পিতাৰ নাম: ৰিংশ্বৰ গগৈ ঘৰ নং : 39 বয়স : 71 লিঙ্গ : পুৰুষ	CXH1177431 ফটো উপলব্ধ	398 নাম : পদমী গগৈ স্বামীৰ নাম: চেনীৰাম গগৈ ঘৰ নং : 39 বয়স : 53 লিঙ্গ : মহিলা	CXH1177442 ফটো উপলব্ধ	399 নাম : দীপামণি গগৈ স্বামীৰ নাম: সঞ্জিব গগৈ ঘৰ নং : 39 বয়স : 40 লিঙ্গ : মহিলা	CXH0192047 ফটো উপলব্ধ
400 নাম : সঞ্জীৱ গগৈ পিতাৰ নাম: চেনীৰাম গগৈ ঘৰ নং : 39 বয়স : 39 লিঙ্গ : পুৰুষ	CXH1177453 ফটো উপলব্ধ	401 নাম : বাবুলাল মূৰ্দ্ধা পিতাৰ নাম: পেতুৱা মূৰ্দ্ধা ঘৰ নং : 81 বয়স : 57 লিঙ্গ : পুৰুষ	CXH0129007 ফটো উপলব্ধ	402 নাম : দেৱী তুৰী স্বামীৰ নাম: গণেশ তুৰী ঘৰ নং : 81 বয়স : 49 লিঙ্গ : মহিলা	CXH0256396 ফটো উপলব্ধ
403 নাম : সুনীল তুৰী পিতাৰ নাম: কৌলামন তুৰী ঘৰ নং : 81 বয়স : 48 লিঙ্গ : পুৰুষ	CXH1177500 ফটো উপলব্ধ	404 নাম : বীনা তুৰী স্বামীৰ নাম: সুনীম তুৰী ঘৰ নং : 81 বয়স : 41 লিঙ্গ : মহিলা	CXH1177511 ফটো উপলব্ধ	405 নাম : নিজৰা তামূলী মিৰ্ধা স্বামীৰ নাম: বাবুলাল মিৰ্ধা ঘৰ নং : 81 বয়স : 34 লিঙ্গ : মহিলা	CXH0304352 ফটো উপলব্ধ
406 নাম : অনিল তুৰী অন্যান্য: সুনীল তুৰী ঘৰ নং : 41 বয়স : 33 লিঙ্গ : পুৰুষ	TOX0136200 ফটো উপলব্ধ	407 নাম : মুট তুৰী পিতাৰ নাম: পেতুৱা তুৰী ঘৰ নং : 82 বয়স : 65 লিঙ্গ : পুৰুষ	CXH1177533 ফটো উপলব্ধ	408 নাম : বিজু তুৰী পিতাৰ নাম: মুট তুৰী ঘৰ নং : 82 বয়স : 29 লিঙ্গ : পুৰুষ	CXH0194209 ফটো উপলব্ধ
# 409 নাম : দিপালী তুৰী স্বামীৰ নাম: ধীৰাজ মিৰ্ধা ঘৰ নং : 46 ক বয়স : 27 লিঙ্গ : মহিলা	CXH0294298 ফটো উপলব্ধ	410 নাম : মুন মিৰ্ধা স্বামীৰ নাম: তুলতুল মিৰ্ধা ঘৰ নং : 82 ক বয়স : 46 লিঙ্গ : মহিলা	CXH0096768 ফটো উপলব্ধ	411 নাম : ধীৰাজ মিৰ্ধা পিতাৰ নাম: ৰামপ্ৰসাদ মিৰ্ধা ঘৰ নং : 42 ক বয়স : 44 লিঙ্গ : পুৰুষ	CXH0096776 ফটো উপলব্ধ
412 নাম : তিলেশ্বৰ তুৰী পিতাৰ নাম: চতুৰ তুৰী ঘৰ নং : 88 বয়স : 67 লিঙ্গ : পুৰুষ	CXH1177577 ফটো উপলব্ধ	413 নাম : চুচিলা তুৰী স্বামীৰ নাম: তিলেশ্বৰ তুৰী ঘৰ নং : 88 বয়স : 51 লিঙ্গ : মহিলা	CXH1177588 ফটো উপলব্ধ	414 নাম : মলিন বৰা পিতাৰ নাম: খগেন্দ্ৰনাথ গগৈ ঘৰ নং : 85 বয়স : 56 লিঙ্গ : পুৰুষ	CXH1177599 ফটো উপলব্ধ
415 নাম : দিপালী বড়া গগৈ স্বামীৰ নাম: মলিন গগৈ ঘৰ নং : 85 বয়স : 47 লিঙ্গ : মহিলা	CXH1177602 ফটো উপলব্ধ	416 নাম : নুপেন গগৈ পিতাৰ নাম: মলিন গগৈ বড়া ঘৰ নং : 85 বয়স : 35 লিঙ্গ : পুৰুষ	CXH0195909 ফটো উপলব্ধ	417 নাম : অভিজিত গগৈ বড়া পিতাৰ নাম: মলিন গগৈ বড়া ঘৰ নং : 85 বয়স : 32 লিঙ্গ : পুৰুষ	CXH0195917 ফটো উপলব্ধ
418 নাম : মামণি গগৈ স্বামীৰ নাম: নুপেন গগৈ ঘৰ নং : 85 বয়স : 32 লিঙ্গ : মহিলা	CXH0486969 ফটো উপলব্ধ	419 নাম : ইলোৰা বেজবৰুৱা বড়া স্বামীৰ নাম: অভিজিত গগৈ বড়া ঘৰ নং : 85 বয়স : 25 লিঙ্গ : মহিলা	CXH0469759 ফটো উপলব্ধ	420 নাম : ৰামপ্ৰসাদ মূৰ্দ্ধা পিতাৰ নাম: দুখুৰা মূৰ্দ্ধা ঘৰ নং : 86 বয়স : 65 লিঙ্গ : পুৰুষ	CXH1177613 ফটো উপলব্ধ



421 নাম : জলী মৃদা স্বামীৰ নাম: টিংকু মৃদা ঘৰ নং : 47 বয়স : 44 লিঙ্গ : মহিলা	CXH0097006 ফটো উপলব্ধ	422 নাম : টিকু মৃদা পিতাৰ নাম: পোনা মৃদা ঘৰ নং : 89 বয়স : 39 লিঙ্গ : পুৰুষ	CXH1177668 ফটো উপলব্ধ	423 নাম : পদোশ্বৰ মৃদা পিতাৰ নাম: বনমালি মৃদা ঘৰ নং : 87 বয়স : 53 লিঙ্গ : পুৰুষ	CXH1177679 ফটো উপলব্ধ
424 নাম : কুমোটা মৃদা স্বামীৰ নাম: পদোশ্বৰ মৃদা ঘৰ নং : 48 বয়স : 42 লিঙ্গ : মহিলা	CXH9277013 ফটো উপলব্ধ	425 নাম : ভাগ্যশ্ৰী শইকীয়া পিতাৰ নাম: বুৰুল শইকীয়া ঘৰ নং : 87 বয়স : 26 লিঙ্গ : মহিলা	CXH0233064 ফটো উপলব্ধ	426 নাম : বিজয় মৃদা পিতাৰ নাম: পদোশ্বৰ মৃদা ঘৰ নং : 48 বয়স : 22 লিঙ্গ : পুৰুষ	CXH9270703 ফটো উপলব্ধ
427 নাম : অৰ্জুন মৃদা পিতাৰ নাম: বনমালী মৃদা ঘৰ নং : 89 বয়স : 46 লিঙ্গ : পুৰুষ	CXH1177691 ফটো উপলব্ধ	428 নাম : অদৰি মৃদা স্বামীৰ নাম: অৰ্জুন মৃদা ঘৰ নং : 89 বয়স : 41 লিঙ্গ : মহিলা	CXH1177704 ফটো উপলব্ধ	429 নাম : ৰূপেশ্বৰ মৃদা পিতাৰ নাম: বনমালি মৃদা ঘৰ নং : 50 বয়স : 51 লিঙ্গ : পুৰুষ	CXH1177715 ফটো উপলব্ধ
430 নাম : আচা মৃদা স্বামীৰ নাম: ৰূপেশ্বৰ মৃদা ঘৰ নং : 50 বয়স : 43 লিঙ্গ : মহিলা	CXH1177726 ফটো উপলব্ধ	431 নাম : দেৱজিৎ মৃদা পিতাৰ নাম: ৰূপেশ্বৰ মৃদা ঘৰ নং : 50 বয়স : 21 লিঙ্গ : পুৰুষ	TOX0034660 ফটো উপলব্ধ	432 নাম : জানকী মৃদা স্বামীৰ নাম: লক্ষীচৰণ মৃদা ঘৰ নং : 51 বয়স : 81 লিঙ্গ : মহিলা	CXH1177748 ফটো উপলব্ধ
433 নাম : ৰঘুনাথ মৃদা পিতাৰ নাম: লক্ষীচৰণ মৃদা ঘৰ নং : 51 বয়স : 57 লিঙ্গ : পুৰুষ	CXH1177759 ফটো উপলব্ধ	434 নাম : পুতুলী মৃদা স্বামীৰ নাম: ৰঘুনাথ মৃদা ঘৰ নং : 51 বয়স : 55 লিঙ্গ : মহিলা	CXH1177760 ফটো উপলব্ধ	435 নাম : দুৰ্গেশ্বৰ মৃদা পিতাৰ নাম: লক্ষীচৰণ মৃদা ঘৰ নং : 51 বয়স : 53 লিঙ্গ : পুৰুষ	CXH1177771 ফটো উপলব্ধ
436 নাম : গোপাল মৃদা পিতাৰ নাম: লক্ষীচৰণ মৃদা ঘৰ নং : 51 বয়স : 53 লিঙ্গ : পুৰুষ	CXH1177793 ফটো উপলব্ধ	437 নাম : মামণি মৃদা স্বামীৰ নাম: দুৰ্গেশ্বৰ মৃদা ঘৰ নং : 51 বয়স : 45 লিঙ্গ : মহিলা	CXH1177782 ফটো উপলব্ধ	438 নাম : ৰূপেশ্বৰ মৃদা পিতাৰ নাম: লক্ষীচৰণ মৃদা ঘৰ নং : 51 বয়স : 40 লিঙ্গ : পুৰুষ	CXH1177817 ফটো উপলব্ধ
439 নাম : বিনিতা মৃদা পিতাৰ নাম: গোপাল মৃদা ঘৰ নং : 51 বয়স : 23 লিঙ্গ : মহিলা	CXH0483644 ফটো উপলব্ধ	440 নাম : চনিয়া মিৰ্ধা স্বামীৰ নাম: ৰূপেশ্বৰ মিৰ্ধা ঘৰ নং : 51 বয়স : 23 লিঙ্গ : মহিলা	TOX0113043 ফটো উপলব্ধ	441 নাম : কাৰ্তিক মৃদা পিতাৰ নাম: ৰঘুনাথ মৃদা ঘৰ নং : 51 বয়স : 22 লিঙ্গ : পুৰুষ	CXH9271131 ফটো উপলব্ধ
442 নাম : লক্ষীমণি তুৰী স্বামীৰ নাম: যোগেশ্বৰ তুৰী ঘৰ নং : 52 বয়স : 71 লিঙ্গ : মহিলা	CXH0213561 ফটো উপলব্ধ	443 নাম : তুলন তুৰী পিতাৰ নাম: যোগেশ্বৰ তুৰী ঘৰ নং : 52 বয়স : 52 লিঙ্গ : পুৰুষ	CXH1177840 ফটো উপলব্ধ	444 নাম : চুলেখা তুৰী স্বামীৰ নাম: তুলন তুৰী ঘৰ নং : 52 বয়স : 44 লিঙ্গ : মহিলা	CXH1177851 ফটো উপলব্ধ
445 নাম : ভূপেন দিহিঙ্গীয়া অন্যান্য: মীনা দিহিঙ্গীয়া ঘৰ নং : 53 বয়স : 61 লিঙ্গ : পুৰুষ	CXH0237792 ফটো উপলব্ধ	446 নাম : মীনা দিহিঙ্গীয়া স্বামীৰ নাম: ভূপেন দিহিঙ্গীয়া ঘৰ নং : 53 বয়স : 53 লিঙ্গ : মহিলা	CXH1177873 ফটো উপলব্ধ	447 নাম : বিপ্লৱ দিহিঙ্গীয়া পিতাৰ নাম: ভূপেন দিহিঙ্গীয়া ঘৰ নং : 53 বয়স : 27 লিঙ্গ : পুৰুষ	CXH0237602 ফটো উপলব্ধ
448 নাম : স্বাস্তিকা চাংমাই স্বামীৰ নাম: বিপ্লৱ দিহিঙ্গীয়া ঘৰ নং : 53 বয়স : 23 লিঙ্গ : মহিলা	TOX0128249 ফটো উপলব্ধ	449 নাম : বন্তি চাংমাই স্বামীৰ নাম: মোহন চাংমাই ঘৰ নং : 58 বয়স : 51 লিঙ্গ : মহিলা	CXH1177884 ফটো উপলব্ধ	450 নাম : জিতু চাংমাই মাতৃৰ নাম: বন্তী চাংমাই ঘৰ নং : 58 বয়স : 30 লিঙ্গ : পুৰুষ	CXH1180843 ফটো উপলব্ধ



451 নাম : ববীন গগৈ পিতাৰ নাম: খগেন গগৈ ঘৰ নং : ৫৫ বয়স : 64 লিঙ্গ : পুৰুষ	CXH1177895 ফটো উপলব্ধ	452 নাম : পুষ্পলতা গগৈ স্বামীৰ নাম: ববীন গগৈ ঘৰ নং : ৫৫ বয়স : 55 লিঙ্গ : মহিলা	CXH1177908 ফটো উপলব্ধ	453 নাম : খগেন দিহিঙ্গীয়া পিতাৰ নাম: তুনৰাম দিহিঙ্গীয়া ঘৰ নং : ৫৬ বয়স : 59 লিঙ্গ : পুৰুষ	CXH1177919 ফটো উপলব্ধ
454 নাম : অমিয়া দিহিঙ্গীয়া স্বামীৰ নাম: খগেন দিহিঙ্গীয়া ঘৰ নং : ৫৬ বয়স : 50 লিঙ্গ : মহিলা	CXH1177920 ফটো উপলব্ধ	455 নাম : অনিল দিহিঙ্গীয়া পিতাৰ নাম: বংশী দিহিঙ্গীয়া ঘৰ নং : ৫৭ বয়স : 64 লিঙ্গ : পুৰুষ	CXH1177931 ফটো উপলব্ধ	456 নাম : মামনী দিহিঙ্গীয়া স্বামীৰ নাম: অনিল দিহিঙ্গীয়া ঘৰ নং : ৫৭ বয়স : 51 লিঙ্গ : মহিলা	CXH1177942 ফটো উপলব্ধ
457 নাম : চুপ্ৰিম দিহিঙ্গীয়া পিতাৰ নাম: সোমেশ্বৰ দিহিঙ্গীয়া ঘৰ নং : ৫৮ বয়স : 40 লিঙ্গ : পুৰুষ	CXH1177964 ফটো উপলব্ধ	458 নাম : জয়া ফুকন দিহিঙ্গীয়া স্বামীৰ নাম: চুপ্ৰিম দিহিঙ্গীয়া ঘৰ নং : ৫৮ বয়স : 37 লিঙ্গ : মহিলা	CXH0303859 ফটো উপলব্ধ	459 নাম : নিকঞ্জ চেতিয়া স্বামীৰ নাম: সোমেশ্বৰ চেতিয়া ঘৰ নং : ৫৯ বয়স : 48 লিঙ্গ : মহিলা	CXH1177986 ফটো উপলব্ধ
460 নাম : মন্তু চেতিয়া পিতাৰ নাম: সোমেশ্বৰ চেতিয়া ঘৰ নং : ৫৯ বয়স : 39 লিঙ্গ : পুৰুষ	CXH0239673 ফটো উপলব্ধ	461 নাম : লাতু চেতিয়া পিতাৰ নাম: সোমেশ্বৰ চেতিয়া ঘৰ নং : ৫৯ বয়স : 31 লিঙ্গ : পুৰুষ	CXH0204107 ফটো উপলব্ধ	462 নাম : পূজাৰাণি গগৈ চেতিয়া স্বামীৰ নাম: লাতু চেতিয়া ঘৰ নং : ৫৯ বয়স : 28 লিঙ্গ : মহিলা	CXH0209163 ফটো উপলব্ধ
463 নাম : কলিয়া চেতিয়া পিতাৰ নাম: বেজিয়া চেতিয়া ঘৰ নং : ৬০ বয়স : 58 লিঙ্গ : পুৰুষ	CXH1177997 ফটো উপলব্ধ	464 নাম : দিপালী চেতিয়া স্বামীৰ নাম: কলিয়া চেতিয়া ঘৰ নং : ৬০ বয়স : 52 লিঙ্গ : মহিলা	CXH1178003 ফটো উপলব্ধ	465 নাম : বঞ্জিত চেতিয়া পিতাৰ নাম: বেজিয়া চেতিয়া ঘৰ নং : ৬০ বয়স : 47 লিঙ্গ : পুৰুষ	CXH1180990 ফটো উপলব্ধ
466 নাম : জোনমনি চেতিয়া স্বামীৰ নাম: বঞ্জিত চেতিয়া ঘৰ নং : ৬০ বয়স : 35 লিঙ্গ : মহিলা	CXH1512307 ফটো উপলব্ধ	467 নাম : টুট চেতিয়া পিতাৰ নাম: কলিয়া চেতিয়া ঘৰ নং : ৬০ বয়স : 31 লিঙ্গ : পুৰুষ	CXH0132357 ফটো উপলব্ধ	468 নাম : সুৰজিত চেতিয়া পিতাৰ নাম: কলিয়া চেতিয়া ঘৰ নং : ৬০ বয়স : 26 লিঙ্গ : পুৰুষ	CXH0470005 ফটো উপলব্ধ
469 নাম : ভদীয়া দিহিঙ্গীয়া পিতাৰ নাম: যোগেন্দ্ৰ দিহিঙ্গীয়া ঘৰ নং : ৬১ বয়স : 64 লিঙ্গ : পুৰুষ	CXH1178014 ফটো উপলব্ধ	470 নাম : নিৰ দিহিঙ্গীয়া স্বামীৰ নাম: ভদীয়া দিহিঙ্গীয়া ঘৰ নং : ৬১ বয়স : 57 লিঙ্গ : মহিলা	CXH1178025 ফটো উপলব্ধ	471 নাম : মনি দিহিঙ্গীয়া স্বামীৰ নাম: ভদীয়া দিহিঙ্গীয়া ঘৰ নং : ৬১ বয়স : 40 লিঙ্গ : মহিলা	CXH0057158 ফটো উপলব্ধ
472 নাম : বুৰুল দিহিঙ্গীয়া পিতাৰ নাম: ভদীয়া দিহিঙ্গীয়া ঘৰ নং : ৬১ বয়স : 39 লিঙ্গ : পুৰুষ	CXH1178047 ফটো উপলব্ধ	473 নাম : জুন দিহিঙ্গীয়া স্বামীৰ নাম: বুৰুল দিহিঙ্গীয়া ঘৰ নং : ৬১ বয়স : 29 লিঙ্গ : মহিলা	CXH9281908 ফটো উপলব্ধ	474 নাম : ভাইতি দিহিঙ্গীয়া পিতাৰ নাম: ভদীয়া দিহিঙ্গীয়া ঘৰ নং : ৬১ বয়স : 28 লিঙ্গ : পুৰুষ	CXH0205559 ফটো উপলব্ধ
475 নাম : জুন ৰাজকুমাৰী দিহিঙ্গীয়া স্বামীৰ নাম: বুৰুল দিহিঙ্গীয়া ঘৰ নং : 61 বয়স : 28 লিঙ্গ : মহিলা	CXH9276585 ফটো উপলব্ধ	476 নাম : দিম্পী দিহিঙ্গীয়া স্বামীৰ নাম: ভাইতি দিহিঙ্গীয়া ঘৰ নং : ৬১ বয়স : 26 লিঙ্গ : মহিলা	CXH0376244 ফটো উপলব্ধ	477 নাম : আকাশদীপ দিহিঙ্গীয়া পিতাৰ নাম: ভদীয়া দিহিঙ্গীয়া ঘৰ নং : ৬১ বয়স : 22 লিঙ্গ : পুৰুষ	CXH0503508 ফটো উপলব্ধ
478 নাম : দিগন্ত দিহিঙ্গীয়া পিতাৰ নাম: বদন দিহিঙ্গীয়া ঘৰ নং : ৬২ বয়স : 53 লিঙ্গ : পুৰুষ	CXH1178058 ফটো উপলব্ধ	479 নাম : নিভা দিহিঙ্গীয়া স্বামীৰ নাম: দিগন্ত দিহিঙ্গীয়া ঘৰ নং : ৬২ বয়স : 51 লিঙ্গ : মহিলা	CXH1178069 ফটো উপলব্ধ	480 নাম : সুৰজজ্যোতি দিহিঙ্গীয়া পিতাৰ নাম: দিগন্ত দিহিঙ্গীয়া ঘৰ নং : ৬২ বয়স : 31 লিঙ্গ : পুৰুষ	CXH1180854 ফটো উপলব্ধ

481 নাম : সঞ্জীৱ দিহিঙ্গীয়া পিতাৰ নাম: দিগন্ত দিহিঙ্গীয়া ঘৰ নং : ৬২ বয়স : 28 লিঙ্গ : পুৰুষ	CXH0132688 ফটো উপলব্ধ	482 নাম : লুকমনি গগৈ স্বামীৰ নাম: সুৰুজ জ্যোতি দিহিঙ্গীয়া ঘৰ নং : 62 বয়স : 28 লিঙ্গ : মহিলা	TOX0027896 ফটো উপলব্ধ	483 নাম : মানৱ দিহিঙ্গীয়া পিতাৰ নাম: সীমান্ত দিহিঙ্গীয়া ঘৰ নং : 62 বয়স : 25 লিঙ্গ : পুৰুষ	CXH9280512 ফটো উপলব্ধ
484 নাম : বদন দিহিঙ্গীয়া পিতাৰ নাম: বংশী দিহিঙ্গীয়া ঘৰ নং : ৬৩ বয়স : 84 লিঙ্গ : পুৰুষ	CXH1178070 ফটো উপলব্ধ	485 নাম : সীমান্ত দিহিঙ্গীয়া পিতাৰ নাম: বদন দিহিঙ্গীয়া ঘৰ নং : ৬৩ বয়স : 50 লিঙ্গ : পুৰুষ	CXH1178081 ফটো উপলব্ধ	486 নাম : কবিতা দিহিঙ্গীয়া স্বামীৰ নাম: সীমান্ত দিহিঙ্গীয়া ঘৰ নং : ৬৩ বয়স : 43 লিঙ্গ : মহিলা	CXH1178092 ফটো উপলব্ধ
487 নাম : বিপিন দিহিঙ্গীয়া পিতাৰ নাম: বংশী দিহিঙ্গীয়া ঘৰ নং : ৬৪ বয়স : 58 লিঙ্গ : পুৰুষ	CXH1178105 ফটো উপলব্ধ	488 নাম : লিলি দিহিঙ্গীয়া স্বামীৰ নাম: বিপিন দিহিঙ্গীয়া ঘৰ নং : ৬৪ বয়স : 52 লিঙ্গ : মহিলা	CXH1178127 ফটো উপলব্ধ	489 নাম : প্ৰশান্ত দিহিঙ্গীয়া পিতাৰ নাম: বিপিন দিহিঙ্গীয়া ঘৰ নং : ৬৪ বয়স : 31 লিঙ্গ : পুৰুষ	CXH0207316 ফটো উপলব্ধ
490 নাম : লক্ষী দিহিঙ্গীয়া পিতাৰ নাম: বিপিন দিহিঙ্গীয়া ঘৰ নং : 64 বয়স : 27 লিঙ্গ : পুৰুষ	TOX0108944 ফটো উপলব্ধ	491 নাম : মিনাকী দিহিঙ্গীয়া স্বামীৰ নাম: প্ৰশান্ত দিহিঙ্গীয়া ঘৰ নং : 64 বয়স : 24 লিঙ্গ : মহিলা	CXH9270802 ফটো উপলব্ধ	492 নাম : কামাখ্যা দিহিঙ্গীয়া পিতাৰ নাম: পদ্ম দিহিঙ্গীয়া ঘৰ নং : ৬৫ বয়স : 52 লিঙ্গ : পুৰুষ	CXH1178150 ফটো উপলব্ধ
493 নাম : মাধৱ দিহিঙীয়া পিতাৰ নাম: কামাখ্যা দিহিঙীয়া ঘৰ নং : ৬৫ বয়স : 28 লিঙ্গ : পুৰুষ	CXH0469684 ফটো উপলব্ধ	494 নাম : বৰষা গগৈ দিহিঙীয়া স্বামীৰ নাম: মাধৱ দিহিঙীয়া ঘৰ নং : ৬৫ বয়স : 25 লিঙ্গ : মহিলা	CXH0478685 ফটো উপলব্ধ	495 নাম : লীলেশ্বৰী চেতিয়া স্বামীৰ নাম: থাণেশ্বৰ চেতিয়া ঘৰ নং : ৬৬ বয়স : 78 লিঙ্গ : মহিলা	CXH1178172 ফটো উপলব্ধ
496 নাম : নৰেন চেতিয়া পিতাৰ নাম: থাণেশ্বৰ চেতিয়া ঘৰ নং : ৬৬ বয়স : 54 লিঙ্গ : পুৰুষ	CXH1178207 ফটো উপলব্ধ	497 নাম : বীৰেন চেতিয়া পিতাৰ নাম: থাণেশ্বৰ চেতিয়া ঘৰ নং : ৬৬ বয়স : 52 লিঙ্গ : পুৰুষ	CXH1178183 ফটো উপলব্ধ	498 নাম : হীৰা চেতিয়া স্বামীৰ নাম: নৰেন চেতিয়া ঘৰ নং : ৬৬ বয়স : 51 লিঙ্গ : মহিলা	CXH1178218 ফটো উপলব্ধ
499 নাম : লক্ষীনাথ চেতিয়া পিতাৰ নাম: থাণেশ্বৰ চেতিয়া ঘৰ নং : ৬৬ বয়স : 50 লিঙ্গ : পুৰুষ	CXH1178229 ফটো উপলব্ধ	# 500 নাম : অকনি চেতিয়া স্বামীৰ নাম: বীৰেন চেতিয়া ঘৰ নং : ৬৬ বয়স : 48 লিঙ্গ : মহিলা	CXH1178194 ফটো উপলব্ধ	501 নাম : ধীৰেণ চেতিয়া পিতাৰ নাম: থাণেশ্বৰ চেতিয়া ঘৰ নং : ৬৬ বয়স : 47 লিঙ্গ : পুৰুষ	CXH1178241 ফটো উপলব্ধ
502 নাম : বন্দনা চেতিয়া স্বামীৰ নাম: লক্ষীনাথ চেতিয়া ঘৰ নং : ৬৬ বয়স : 46 লিঙ্গ : মহিলা	CXH1178230 ফটো উপলব্ধ	503 নাম : সুমন দিহিঙ্গীয়া চেতিয়া স্বামীৰ নাম: ধীৰেন চেতিয়া ঘৰ নং : ৬৬ বয়স : 33 লিঙ্গ : মহিলা	CXH1180887 ফটো উপলব্ধ	504 নাম : স্বপ্না চেতিয়া পিতাৰ নাম: নৰেন চেতিয়া ঘৰ নং : ৬৬ বয়স : 31 লিঙ্গ : মহিলা	CXH0240085 ফটো উপলব্ধ
505 নাম : তিলু চেতিয়া পিতাৰ নাম: বিৰেন চেতিয়া ঘৰ নং : ৬৬ বয়স : 27 লিঙ্গ : মহিলা	CXH0232280 ফটো উপলব্ধ	506 নাম : ঠগিন্দ্ৰ চেতিয়া পিতাৰ নাম: লক্ষীনাথ চেতিয়া ঘৰ নং : ৬৬ বয়স : 25 লিঙ্গ : পুৰুষ	CXH0465146 ফটো উপলব্ধ	# 507 নাম : সীমান্ত চেতিয়া পিতাৰ নাম: বিৰেন চেতিয়া ঘৰ নং : ৬৬ বয়স : 23 লিঙ্গ : পুৰুষ	CXH0469817 ফটো উপলব্ধ
508 নাম : ইন্দ্ৰেশ্বৰ চেতিয়া পিতাৰ নাম: বুদ্ধেশ্বৰ চেতিয়া ঘৰ নং : ৬৭ বয়স : 60 লিঙ্গ : পুৰুষ	CXH1178274 ফটো উপলব্ধ	509 নাম : মন্দিৰা চেতিয়া স্বামীৰ নাম: ইন্দ্ৰেশ্বৰ চেতিয়া ঘৰ নং : ৬৭ বয়স : 51 লিঙ্গ : মহিলা	CXH1178309 ফটো উপলব্ধ	510 নাম : মীনা চেতিয়া স্বামীৰ নাম: নন্দেশ্বৰ চেতিয়া ঘৰ নং : ৬৭ বয়স : 46 লিঙ্গ : মহিলা	CXH1178310 ফটো উপলব্ধ



<p>S2 511 CXH0264259</p> <p>নাম : বুৰী চেতিয়া পিতাৰ নাম: সোমেশ্বৰ চেতিয়া ঘৰ নং : ৬৭ বয়স : 36 লিঙ্গ : মহিলা</p> <p>ফটো উপলব্ধ</p>	<p>512 CXH0470047</p> <p>নাম : শিল্পীৰেখা চেতিয়া স্বামীৰ নাম: চুচাল চেতিয়া ঘৰ নং : ৬৭ বয়স : 32 লিঙ্গ : মহিলা</p> <p>ফটো উপলব্ধ</p>	<p>S 513 CXH0059626</p> <p>নাম : নিতুমনি চেতিয়া পিতাৰ নাম: নন্দেশ্বৰ চেতিয়া ঘৰ নং : ৬৭ বয়স : 29 লিঙ্গ : মহিলা</p> <p>ফটো উপলব্ধ</p>
<p>514 CXH0233205</p> <p>নাম : সংগীতা চেতিয়া পিতাৰ নাম: ইন্দেশ্বৰ চেতিয়া ঘৰ নং : ৬৭ বয়স : 25 লিঙ্গ : মহিলা</p> <p>ফটো উপলব্ধ</p>	<p>515 TOX0034389</p> <p>নাম : উত্তম চেতিয়া পিতাৰ নাম: ইন্দেশ্বৰ চেতিয়া ঘৰ নং : 67 বয়স : 22 লিঙ্গ : পুৰুষ</p> <p>ফটো উপলব্ধ</p>	<p>516 CXH1178332</p> <p>নাম : বাবুল চাংমাই পিতাৰ নাম: যজ্ঞেশ্বৰ চাংমাই ঘৰ নং : ৬৮ বয়স : 53 লিঙ্গ : পুৰুষ</p> <p>ফটো উপলব্ধ</p>
<p>517 CXH1178343</p> <p>নাম : শশী চাংমাই স্বামীৰ নাম: বাবুল চাংমাই ঘৰ নং : ৬৮ বয়স : 47 লিঙ্গ : মহিলা</p> <p>ফটো উপলব্ধ</p>	<p>518 CXH0209189</p> <p>নাম : ভৰত চাংমাই পিতাৰ নাম: বাবুল চাংমাই ঘৰ নং : ৬৮ বয়স : 27 লিঙ্গ : পুৰুষ</p> <p>ফটো উপলব্ধ</p>	<p>519 CXH1178354</p> <p>নাম : বীৰেন চাংমাই পিতাৰ নাম: যজ্ঞেশ্বৰ চাংমাই ঘৰ নং : ৬৯ বয়স : 71 লিঙ্গ : পুৰুষ</p> <p>ফটো উপলব্ধ</p>
<p>520 CXH1178365</p> <p>নাম : বনু চাংমাই স্বামীৰ নাম: বাৰেন চাংমাই ঘৰ নং : ৬৯ বয়স : 56 লিঙ্গ : মহিলা</p> <p>ফটো উপলব্ধ</p>	<p># 521 CXH0482364</p> <p>নাম : দিপ্তী বৰুৱা স্বামীৰ নাম: ৰঞ্জিত বৈশ্য ঘৰ নং : 37 বয়স : 56 লিঙ্গ : মহিলা</p> <p>ফটো উপলব্ধ</p>	<p>522 CXH1178376</p> <p>নাম : পবন চাংমাই পিতাৰ নাম: বাৰেন চাংমাই ঘৰ নং : ৬৯ বয়স : 46 লিঙ্গ : পুৰুষ</p> <p>ফটো উপলব্ধ</p>
<p>523 CXH1178387</p> <p>নাম : প্ৰভাত চাংমাই পিতাৰ নাম: বাৰেন চাংমাই ঘৰ নং : ৬৯ বয়স : 44 লিঙ্গ : পুৰুষ</p> <p>ফটো উপলব্ধ</p>	<p># 524 CXH1176450</p> <p>নাম : জ্যোতি ৰেখা বৰুৱা চাংমাই স্বামীৰ নাম: প্ৰণৱ চাংমাই ঘৰ নং : 69 বয়স : 37 লিঙ্গ : মহিলা</p> <p>ফটো উপলব্ধ</p>	<p>525 CXH0120113</p> <p>নাম : বিতপন চাংমাই পিতাৰ নাম: বিৰেন চাংমাই ঘৰ নং : ৬৯ বয়স : 27 লিঙ্গ : পুৰুষ</p> <p>ফটো উপলব্ধ</p>
<p>S 526 CXH0237164</p> <p>নাম : ৰমী খন্দল স্বামীৰ নাম: জন খন্দল ঘৰ নং : ৬৯ বয়স : 27 লিঙ্গ : মহিলা</p> <p>ফটো উপলব্ধ</p>	<p>527 CXH1176461</p> <p>নাম : টংকেশ্বৰী চাংমাই স্বামীৰ নাম: সোমেশ্বৰ চাংমাই ঘৰ নং : 70 বয়স : 60 লিঙ্গ : মহিলা</p> <p>ফটো উপলব্ধ</p>	<p>528 CXH1178412</p> <p>নাম : ললিত চাংমাই পিতাৰ নাম: কাৰ্তিক চাংমাই ঘৰ নং : ৭০ বয়স : 59 লিঙ্গ : পুৰুষ</p> <p>ফটো উপলব্ধ</p>
<p>529 CXH1178434</p> <p>নাম : ৰঞ্জিত চাংমাই পিতাৰ নাম: কাৰ্তিক চাংমাই ঘৰ নং : ৭০ বয়স : 59 লিঙ্গ : পুৰুষ</p> <p>ফটো উপলব্ধ</p>	<p>530 CXH1178423</p> <p>নাম : অনিতা চাংমাই স্বামীৰ নাম: ললিত চাংমাই ঘৰ নং : ৭০ বয়স : 54 লিঙ্গ : মহিলা</p> <p>ফটো উপলব্ধ</p>	<p>531 CXH1178445</p> <p>নাম : ৰশ্মি চাংমাই স্বামীৰ নাম: ৰঞ্জিত চাংমাই ঘৰ নং : ৭০ বয়স : 46 লিঙ্গ : মহিলা</p> <p>ফটো উপলব্ধ</p>
<p>532 CXH1180923</p> <p>নাম : ৰশ্মি চাংমাই পিতাৰ নাম: সোমেশ্বৰ চাংমাই ঘৰ নং : ৭০ বয়স : 33 লিঙ্গ : মহিলা</p> <p>ফটো উপলব্ধ</p>	<p>533 CXH0210427</p> <p>নাম : বৰ্ণালী চাংমাই পিতাৰ নাম: সোমেশ্বৰ চাংমাই ঘৰ নং : ৭০ বয়স : 27 লিঙ্গ : মহিলা</p> <p>ফটো উপলব্ধ</p>	<p>534 CXH0265272</p> <p>নাম : সুকন্যা চাংমাই পিতাৰ নাম: ললিত চাংমাই ঘৰ নং : ৭০ বয়স : 26 লিঙ্গ : মহিলা</p> <p>ফটো উপলব্ধ</p>
<p>535 CXH0470104</p> <p>নাম : সৌৰভ চাংমাই পিতাৰ নাম: ললিত চাংমাই ঘৰ নং : ৭০ বয়স : 24 লিঙ্গ : পুৰুষ</p> <p>ফটো উপলব্ধ</p>	<p>536 CXH1178456</p> <p>নাম : সৰুকৈ চাংমাই পিতাৰ নাম: হেমধৰ চাংমাই ঘৰ নং : ৭১ বয়স : 87 লিঙ্গ : পুৰুষ</p> <p>ফটো উপলব্ধ</p>	<p>537 CXH1178467</p> <p>নাম : পুষ্প চাংমাই স্বামীৰ নাম: সৰুকৈ চাংমাই ঘৰ নং : ৭১ বয়স : 77 লিঙ্গ : মহিলা</p> <p>ফটো উপলব্ধ</p>
<p>538 CXH1178478</p> <p>নাম : প্ৰাঞ্জল চাংমাই পিতাৰ নাম: সৰুকৈ চাংমাই ঘৰ নং : ৭১ বয়স : 47 লিঙ্গ : পুৰুষ</p> <p>ফটো উপলব্ধ</p>	<p>539 CXH1512421</p> <p>নাম : বাবা চাংমাই পিতাৰ নাম: সৰুকৈ চাংমাই ঘৰ নং : ৭১ বয়স : 33 লিঙ্গ : পুৰুষ</p> <p>ফটো উপলব্ধ</p>	<p>540 CXH0061747</p> <p>নাম : অঞ্জনা চাংমাই স্বামীৰ নাম: বাবা চাংমাই ঘৰ নং : ৭১ বয়স : 28 লিঙ্গ : মহিলা</p> <p>ফটো উপলব্ধ</p>



541 নাম : অভিজিত চাংমাই পিতাৰ নাম: প্রাঞ্জল চাংমাই ঘৰ নং : 71 বয়স : 20 লিঙ্গ : পুৰুষ	TOX0072595 ফটো উপলব্ধ	542 নাম : তিলমাই দিহিঙ্গীয়া স্বামীৰ নাম: লোহিত দিহিঙ্গীয়া ঘৰ নং : ৭৩ বয়স : 78 লিঙ্গ : মহিলা	CXH1178536 ফটো উপলব্ধ	543 নাম : জ্যোতিপ্ৰসাদ দিহিঙ্গীয়া পিতাৰ নাম: লোহিত দিহিঙ্গীয়া ঘৰ নং : ৭৩ বয়স : 54 লিঙ্গ : পুৰুষ	CXH1178569 ফটো উপলব্ধ
544 নাম : নয়নমণি দিহিঙ্গীয়া স্বামীৰ নাম: জ্যোতিপ্ৰসাদ দিহিঙ্গীয়া ঘৰ নং : ৭৩ বয়স : 46 লিঙ্গ : মহিলা	CXH1178570 ফটো উপলব্ধ	545 নাম : যুতিকা দিহিঙ্গীয়া পিতাৰ নাম: জ্যোতি প্ৰসাদ দিহিঙ্গীয়া ঘৰ নং : 73 বয়স : 21 লিঙ্গ : মহিলা	TOX0027938 ফটো উপলব্ধ	546 নাম : মাখন দিহিঙ্গীয়া পিতাৰ নাম: লোহিত দিহিঙ্গীয়া ঘৰ নং : ৭৪ বয়স : 56 লিঙ্গ : পুৰুষ	CXH1178581 ফটো উপলব্ধ
547 নাম : মুনালিনী দিহিঙ্গীয়া স্বামীৰ নাম: মাখন দিহিঙ্গীয়া ঘৰ নং : ৭৪ বয়স : 47 লিঙ্গ : মহিলা	CXH1178592 ফটো উপলব্ধ	548 নাম : মণিধীপ দিহিঙ্গীয়া পিতাৰ নাম: মাখন দিহিঙ্গীয়া ঘৰ নং : ৭৪ বয়স : 27 লিঙ্গ : মহিলা	CXH0237354 ফটো উপলব্ধ	549 নাম : আদিত্য দিহিঙ্গীয়া পিতাৰ নাম: মাখন দিহিঙ্গীয়া ঘৰ নং : ৭৪ বয়স : 26 লিঙ্গ : পুৰুষ	CXH0237255 ফটো উপলব্ধ
E 550 নাম : খগেন্ দিহিঙ্গীয়া পিতাৰ নাম: কোষৰাম দিহিঙ্গীয়া ঘৰ নং : ৭৫ বয়স : 72 লিঙ্গ : পুৰুষ	CXH1178605 ফটো উপলব্ধ	551 নাম : বুনমী দিহিঙ্গীয়া স্বামীৰ নাম: খগেন দিহিঙ্গীয়া ঘৰ নং : ৭৫ বয়স : 69 লিঙ্গ : মহিলা	CXH1178616 ফটো উপলব্ধ	552 নাম : সমীৰন দিহিঙ্গীয়া পিতাৰ নাম: খগেন দিহিঙ্গীয়া ঘৰ নং : ৭৫ বয়স : 39 লিঙ্গ : পুৰুষ	CXH1178649 ফটো উপলব্ধ
553 নাম : নৱনীতা নাহৰ ডেকা দিহিঙ্গীয়া স্বামীৰ নাম: সমীৰণ দিহিঙ্গীয়া ঘৰ নং : ৭৫ বয়স : 37 লিঙ্গ : মহিলা	CXH0234781 ফটো উপলব্ধ	554 নাম : তাৰানাথ দিহিঙ্গীয়া পিতাৰ নাম: কোষৰাম দিহিঙ্গীয়া ঘৰ নং : ৭৬ বয়স : 66 লিঙ্গ : পুৰুষ	CXH1178650 ফটো উপলব্ধ	555 নাম : অনিমা দিহিঙ্গীয়া স্বামীৰ নাম: তাৰানাথ দিহিঙ্গীয়া ঘৰ নং : ৭৬ বয়স : 61 লিঙ্গ : মহিলা	CXH1178661 ফটো উপলব্ধ
556 নাম : হেমন্ত দিহিঙ্গীয়া পিতাৰ নাম: তাৰানাথ দিহিঙ্গীয়া ঘৰ নং : ৭৬ বয়স : 40 লিঙ্গ : পুৰুষ	CXH1178672 ফটো উপলব্ধ	557 নাম : দীপশিখা দিহিঙ্গীয়া স্বামীৰ নাম: হেমন্ত দিহিঙ্গীয়া ঘৰ নং : ৭৬ বয়স : 35 লিঙ্গ : মহিলা	CXH0063008 ফটো উপলব্ধ	558 নাম : বিতপন দিহিঙ্গীয়া পিতাৰ নাম: তাৰানাথ দিহিঙ্গীয়া ঘৰ নং : ৭৬ বয়স : 30 লিঙ্গ : পুৰুষ	CXH0265090 ফটো উপলব্ধ
559 নাম : পূৰ্ণকান্ত দিহিঙ্গীয়া পিতাৰ নাম: পোনাৰাম দিহিঙ্গীয়া ঘৰ নং : ৭৭ বয়স : 61 লিঙ্গ : পুৰুষ	CXH1178683 ফটো উপলব্ধ	560 নাম : যোগদা দিহিঙ্গীয়া স্বামীৰ নাম: পূৰ্ণ দিহিঙ্গীয়া ঘৰ নং : ৭৭ বয়স : 56 লিঙ্গ : মহিলা	CXH1178694 ফটো উপলব্ধ	561 নাম : নমী দিহিঙ্গীয়া স্বামীৰ নাম: মুনিন দিহিঙ্গীয়া ঘৰ নং : ৭৭ বয়স : 36 লিঙ্গ : মহিলা	CXH0063438 ফটো উপলব্ধ
562 নাম : উপেন দিহিঙ্গীয়া পিতাৰ নাম: পূৰ্ণ দিহিঙ্গীয়া ঘৰ নং : ৭৭ বয়স : 30 লিঙ্গ : পুৰুষ	CXH0063495 ফটো উপলব্ধ	563 নাম : পৰিসূতা গগৈ দিহিঙ্গীয়া স্বামীৰ নাম: উপেন দিহিঙ্গীয়া ঘৰ নং : 77 বয়স : 28 লিঙ্গ : মহিলা	TOX0064774 ফটো উপলব্ধ	564 নাম : জয়ন্তী দিহিঙ্গীয়া স্বামীৰ নাম: দেবানন্দ দিহিঙ্গীয়া ঘৰ নং : ৭৮ বয়স : 58 লিঙ্গ : মহিলা	CXH1178707 ফটো উপলব্ধ
565 নাম : প্ৰফুল্ল দিহিঙ্গীয়া পিতাৰ নাম: তুনৰাম দিহিঙ্গীয়া ঘৰ নং : ৭৮ বয়স : 56 লিঙ্গ : পুৰুষ	CXH1178718 ফটো উপলব্ধ	566 নাম : মামনি দিহিঙ্গীয়া স্বামীৰ নাম: প্ৰফুল্ল দিহিঙ্গীয়া ঘৰ নং : ৭৮ বয়স : 48 লিঙ্গ : মহিলা	CXH1180934 ফটো উপলব্ধ	S 567 নাম : তুলমণি দিহিঙ্গীয়া পিতাৰ নাম: দেবানন্দ দিহিঙ্গীয়া ঘৰ নং : ৭৮ বয়স : ৪9 লিঙ্গ : মহিলা	CXH1178729 ফটো উপলব্ধ
568 নাম : নিতমনি বৰগোহাঁই স্বামীৰ নাম: দেবজীত দিহিঙ্গীয়া ঘৰ নং : 78 বয়স : 36 লিঙ্গ : মহিলা	TOX0059667 ফটো উপলব্ধ	569 নাম : দেবজিত দিহিঙ্গীয়া মাতৃৰ নাম: জয়ন্তী দিহিঙ্গীয়া ঘৰ নং : ৭৮ বয়স : 35 লিঙ্গ : পুৰুষ	CXH1178730 ফটো উপলব্ধ	570 নাম : সুখেশ্বৰ বড়া পিতাৰ নাম: আনন্দ বড়া ঘৰ নং : ৭৯ বয়স : 60 লিঙ্গ : পুৰুষ	CXH1178752 ফটো উপলব্ধ



571 নাম : দেবলতা বড়া পিতাৰ নাম: আনন্দ বড়া ঘৰ নং : ৭৯ বয়স : 57 লিঙ্গ : মহিলা	CXH1178763 ফটো উপলব্ধ	572 নাম : তপন বড়া পিতাৰ নাম: সুখেশ্বৰ বড়া ঘৰ নং : ৭৯ বয়স : 30 লিঙ্গ : পুৰুষ	CXH0469692 ফটো উপলব্ধ	573 নাম : পংকজ বড়া পিতাৰ নাম: সুখেশ্বৰ বড়া ঘৰ নং : ৭৯ বয়স : 25 লিঙ্গ : পুৰুষ	CXH0469783 ফটো উপলব্ধ
574 নাম : জোনমনি বড়া স্বামীৰ নাম: তপন বড়া ঘৰ নং : ৭৯ বয়স : 25 লিঙ্গ : মহিলা	CXH0469726 ফটো উপলব্ধ	575 নাম : অজিত বৰা পিতাৰ নাম: জীৱ বৰা ঘৰ নং : 79খ বয়স : 56 লিঙ্গ : পুৰুষ	CXH0063875 ফটো উপলব্ধ	576 নাম : পূৰ্ণিমা বৰা স্বামীৰ নাম: অজিত বৰা ঘৰ নং : 79খ বয়স : 45 লিঙ্গ : মহিলা	CXH0063917 ফটো উপলব্ধ
577 নাম : মানস বৰা পিতাৰ নাম: অজিত বৰা ঘৰ নং : 79খ বয়স : 20 লিঙ্গ : পুৰুষ	TOX0138578 ফটো উপলব্ধ	578 নাম : স্বপ্না গগৈ স্বামীৰ নাম: ববুল গগৈ ঘৰ নং : 79ক বয়স : 40 লিঙ্গ : মহিলা	CXH0120154 ফটো উপলব্ধ	579 নাম : কোমেশ্বৰ বড়া পিতাৰ নাম: আনন্দ বড়া ঘৰ নং : ৮০ বয়স : 53 লিঙ্গ : পুৰুষ	CXH1178785 ফটো উপলব্ধ
580 নাম : কল্পনা বড়া স্বামীৰ নাম: কুশেশ্বৰ বড়া ঘৰ নং : ৮০ বয়স : 46 লিঙ্গ : মহিলা	CXH1178796 ফটো উপলব্ধ	581 নাম : দিপাংকৰ বড়া পিতাৰ নাম: কুশেশ্বৰ বড়া ঘৰ নং : ৮০ বয়স : 28 লিঙ্গ : পুৰুষ	CXH0469700 ফটো উপলব্ধ	582 নাম : দিপক বড়া পিতাৰ নাম: কুশেশ্বৰ বড়া ঘৰ নং : ৮০ বয়স : 24 লিঙ্গ : পুৰুষ	CXH0469718 ফটো উপলব্ধ
583 নাম : পূৰ্বী বৰা স্বামীৰ নাম: দীপক বৰা ঘৰ নং : 80 বয়স : 24 লিঙ্গ : মহিলা	TOX0075937 ফটো উপলব্ধ	584 নাম : তৰালী বৰা স্বামীৰ নাম: দীপাংকৰ বৰা ঘৰ নং : 80 বয়স : 24 লিঙ্গ : মহিলা	TOX0075945 ফটো উপলব্ধ	585 নাম : বুলবলি বড়া পিতাৰ নাম: কুশেশ্বৰ বড়া ঘৰ নং : 80 বয়স : 21 লিঙ্গ : মহিলা	TOX0027953 ফটো উপলব্ধ
586 নাম : ডিম্বেশ্বৰ গগৈ পিতাৰ নাম: খগেন গগৈ ঘৰ নং : ৮১ বয়স : 50 লিঙ্গ : পুৰুষ	CXH1178809 ফটো উপলব্ধ	587 নাম : প্ৰতিমা গগৈ স্বামীৰ নাম: ডিম্বেশ্বৰ গগৈ ঘৰ নং : ৮১ বয়স : 46 লিঙ্গ : মহিলা	CXH1178810 ফটো উপলব্ধ	588 নাম : অতুল গগৈ পিতাৰ নাম: খগেন গগৈ ঘৰ নং : ৮২ বয়স : 65 লিঙ্গ : পুৰুষ	CXH0065136 ফটো উপলব্ধ
589 নাম : বিন গগৈ স্বামীৰ নাম: অতুল গগৈ ঘৰ নং : ৮২ বয়স : 55 লিঙ্গ : মহিলা	CXH0065169 ফটো উপলব্ধ	590 নাম : দেবেন গগৈ পিতাৰ নাম: খগেন গগৈ ঘৰ নং : ৮২ বয়স : 46 লিঙ্গ : পুৰুষ	CXH1178832 ফটো উপলব্ধ	591 নাম : পবিত্ৰ গগৈ পিতাৰ নাম: অতুল গগৈ ঘৰ নং : ৮২ বয়স : 26 লিঙ্গ : পুৰুষ	CXH0265314 ফটো উপলব্ধ
592 নাম : তিলেশ্বৰ ফুকন পিতাৰ নাম: বাবুল ফুকন ঘৰ নং : ৮৩ বয়স : 67 লিঙ্গ : পুৰুষ	CXH1178843 ফটো উপলব্ধ	593 নাম : গোলাপী ফুকন স্বামীৰ নাম: তিলেশ্বৰ ভৰলুবা ঘৰ নং : ৮৩ বয়স : 61 লিঙ্গ : মহিলা	CXH1178854 ফটো উপলব্ধ	S 594 নাম : মুনমি ফুকন পিতাৰ নাম: তিলেশ্বৰ ফুকন ঘৰ নং : ৮৩ বয়স : 31 লিঙ্গ : মহিলা	CXH0119891 ফটো উপলব্ধ
595 নাম : বিজু ফুকন পিতাৰ নাম: তিলেশ্বৰ ফুকন ঘৰ নং : ৮৩ বয়স : 31 লিঙ্গ : পুৰুষ	CXH0238014 ফটো উপলব্ধ	596 নাম : প্ৰণৱ ফুকন পিতাৰ নাম: তিলেশ্বৰ ফুকন ঘৰ নং : ৮৩ বয়স : 27 লিঙ্গ : পুৰুষ	CXH0237842 ফটো উপলব্ধ	597 নাম : ৰেন গগৈ স্বামীৰ নাম: ঋকেশ্বৰ গগৈ ঘৰ নং : ৮৪ বয়স : 59 লিঙ্গ : মহিলা	CXH1178898 ফটো উপলব্ধ
598 নাম : নিতুল গগৈ পিতাৰ নাম: ৰিকেশ্বৰ গগৈ ঘৰ নং : ৮৪ বয়স : 44 লিঙ্গ : পুৰুষ	CXH0469486 ফটো উপলব্ধ	E 599 নাম : দিন গগৈ পিতাৰ নাম: হেম গগৈ ঘৰ নং : ৮৫ বয়স : 68 লিঙ্গ : পুৰুষ	CXH1178923 ফটো উপলব্ধ	600 নাম : লিতুল গগৈ পিতাৰ নাম: দীন গগৈ ঘৰ নং : ৮৫ বয়স : 48 লিঙ্গ : পুৰুষ	CXH1178945 ফটো উপলব্ধ



601 নাম : দিগন্ত গগৈ পিতাৰ নাম: দীন গগৈ ঘৰ নং : ৮৫ বয়স : 38 লিঙ্গ : পুৰুষ	CXH0119693 ফটো উপলব্ধ	602 নাম : মৃদলা গগৈ স্বামীৰ নাম: দিগন্ত গগৈ ঘৰ নং : ৮৫ বয়স : 35 লিঙ্গ : মহিলা	CXH0135558 ফটো উপলব্ধ	603 নাম : পিংকী গগৈ স্বামীৰ নাম: নিতুল গগৈ ঘৰ নং : ৮৫ বয়স : 33 লিঙ্গ : মহিলা	CXH1512318 ফটো উপলব্ধ
604 নাম : লাকী চেতিয়া গগৈ স্বামীৰ নাম: লিতুল গগৈ ঘৰ নং : 85 বয়স : 30 লিঙ্গ : মহিলা	TOX0028100 ফটো উপলব্ধ	605 নাম : বিনা গগৈ স্বামীৰ নাম: অঞ্জল গগৈ ঘৰ নং : ৮৬ বয়স : 53 লিঙ্গ : মহিলা	CXH1178967 ফটো উপলব্ধ	606 নাম : প্ৰবীন গগৈ পিতাৰ নাম: বেজিয়া গগৈ ঘৰ নং : ৮৭ বয়স : 57 লিঙ্গ : পুৰুষ	CXH1178989 ফটো উপলব্ধ
607 নাম : দিষ্টী গগৈ স্বামীৰ নাম: প্ৰবীন গগৈ ঘৰ নং : ৮৭ বয়স : 55 লিঙ্গ : মহিলা	CXH1178990 ফটো উপলব্ধ	608 নাম : শ্ৰেণী গগৈ পিতাৰ নাম: বেজিয়া গগৈ ঘৰ নং : ৮৭ বয়স : 51 লিঙ্গ : মহিলা	CXH0470468 ফটো উপলব্ধ	609 নাম : অভিজিত গগৈ পিতাৰ নাম: প্ৰবীন গগৈ ঘৰ নং : ৮৭ বয়স : 32 লিঙ্গ : পুৰুষ	CXH0470336 ফটো উপলব্ধ
610 নাম : বৰ্ণালী গগৈ পিতাৰ নাম: প্ৰবীন গগৈ ঘৰ নং : ৮৭ বয়স : 29 লিঙ্গ : মহিলা	CXH0469544 ফটো উপলব্ধ	611 নাম : সৰুমাই গগৈ স্বামীৰ নাম: পুনেশ্বৰ গগৈ ঘৰ নং : ৮৮ বয়স : 69 লিঙ্গ : মহিলা	CXH1179039 ফটো উপলব্ধ	612 নাম : প্ৰণৱ গগৈ পিতাৰ নাম: পুনেশ্বৰ গগৈ ঘৰ নং : ৮৮ বয়স : 35 লিঙ্গ : পুৰুষ	CXH1180989 ফটো উপলব্ধ
613 নাম : বিকাশ গগৈ মাতৃৰ নাম: সৰুমাই গগৈ ঘৰ নং : ৮৮ বয়স : 32 লিঙ্গ : পুৰুষ	CXH1512396 ফটো উপলব্ধ	# 614 নাম : মমী গগৈ স্বামীৰ নাম: প্ৰণৱ গগৈ ঘৰ নং : 88 বয়স : 29 লিঙ্গ : মহিলা	CXH9271107 ফটো উপলব্ধ	615 নাম : নিকঞ্জ গগৈ পিতাৰ নাম: ভদ্ৰেশ্বৰ গগৈ ঘৰ নং : ৮৯ বয়স : 53 লিঙ্গ : মহিলা	CXH1179040 ফটো উপলব্ধ
616 নাম : অলেনু গগৈ পিতাৰ নাম: ভদ্ৰেশ্বৰ গগৈ ঘৰ নং : ৮৯ বয়স : 51 লিঙ্গ : পুৰুষ	CXH1179051 ফটো উপলব্ধ	617 নাম : নয়নমণি আৰন্ধৰা গগৈ স্বামীৰ নাম: অলেন গগৈ ঘৰ নং : ৮৯ বয়স : 38 লিঙ্গ : মহিলা	CXH0213512 ফটো উপলব্ধ	618 নাম : মাখন গগৈ পিতাৰ নাম: ভদ্ৰেশ্বৰ গগৈ ঘৰ নং : 89 বয়স : 38 লিঙ্গ : পুৰুষ	TOX0056457 ফটো উপলব্ধ
619 নাম : পূৰ্ণিমা গগৈ স্বামীৰ নাম: পূৰ্ণ গগৈ ঘৰ নং : ৯০ বয়স : 55 লিঙ্গ : মহিলা	CXH1179108 ফটো উপলব্ধ	620 নাম : বিৰেন গগৈ পিতাৰ নাম: ঘন গগৈ ঘৰ নং : ৯১ বয়স : 54 লিঙ্গ : পুৰুষ	CXH1179119 ফটো উপলব্ধ	621 নাম : জ্যোতি গগৈ স্বামীৰ নাম: বিৰেন গগৈ ঘৰ নং : ৯১ বয়স : 48 লিঙ্গ : মহিলা	CXH1179120 ফটো উপলব্ধ
622 নাম : অভিজিত গগৈ পিতাৰ নাম: বিৰেন গগৈ ঘৰ নং : ৯১ বয়স : 30 লিঙ্গ : পুৰুষ	CXH0238121 ফটো উপলব্ধ	623 নাম : ৰুণ গগৈ পিতাৰ নাম: বিৰেন গগৈ ঘৰ নং : ৯১ বয়স : 26 লিঙ্গ : মহিলা	CXH0238071 ফটো উপলব্ধ	624 নাম : শিশুৰাম দূৰৰা পিতাৰ নাম: তিলক দূৰৰা ঘৰ নং : ৯২ বয়স : 80 লিঙ্গ : পুৰুষ	CXH0209122 ফটো উপলব্ধ
R 625 নাম : সৰুমাই গগৈ স্বামীৰ নাম: নন্দেশ্বৰ গগৈ ঘৰ নং : ৯২ বয়স : 74 লিঙ্গ : মহিলা	CXH0209080 ফটো উপলব্ধ	626 নাম : অজন্ত দূৰৰা পিতাৰ নাম: শিব দূৰৰা ঘৰ নং : ৯২ বয়স : 52 লিঙ্গ : পুৰুষ	CXH1179131 ফটো উপলব্ধ	627 নাম : গুণিমাই দূৰৰা স্বামীৰ নাম: অজন্ত দূৰৰা ঘৰ নং : ৯২ বয়স : 47 লিঙ্গ : মহিলা	CXH1179142 ফটো উপলব্ধ
628 নাম : প্ৰভাত দূৰৰা পিতাৰ নাম: অজন্ত দূৰৰা ঘৰ নং : ৯২ বয়স : 25 লিঙ্গ : পুৰুষ	CXH0209213 ফটো উপলব্ধ	629 নাম : পিংকু দূৰৰা পিতাৰ নাম: অজন্ত দূৰৰা ঘৰ নং : ৯২ বয়স : 24 লিঙ্গ : পুৰুষ	CXH0464677 ফটো উপলব্ধ	630 নাম : সৰুমাই গগৈ স্বামীৰ নাম: নন্দেশ্বৰ গগৈ ঘৰ নং : ৯৩ বয়স : 69 লিঙ্গ : মহিলা	CXH1179164 ফটো উপলব্ধ

631 নাম : অৰুন গগৈ পিতাৰ নাম: নন্দেশ্বৰ গগৈ ঘৰ নং : ৯৩ বয়স : 52 লিঙ্গ : পুৰুষ	CXH1179175 ফটো উপলব্ধ	632 নাম : মন্দিৰা গগৈ স্বামীৰ নাম: অৰুণ গগৈ ঘৰ নং : ৯৩ বয়স : 52 লিঙ্গ : মহিলা	CXH1179186 ফটো উপলব্ধ	633 নাম : অনিমেষ গগৈ পিতাৰ নাম: অৰুণ গগৈ ঘৰ নং : 93 বয়স : 21 লিঙ্গ : পুৰুষ	CXH9279316 ফটো উপলব্ধ
634 নাম : অকন গগৈ পিতাৰ নাম: বিবেশ্বৰ গগৈ ঘৰ নং : ৯৪ বয়স : 59 লিঙ্গ : পুৰুষ	CXH1179200 ফটো উপলব্ধ	635 নাম : বান গগৈ স্বামীৰ নাম: অকন গগৈ ঘৰ নং : ৯৪ বয়স : 46 লিঙ্গ : মহিলা	CXH1179211 ফটো উপলব্ধ	636 নাম : বিকাশ গগৈ পিতাৰ নাম: অকন গগৈ ঘৰ নং : ৯৪ বয়স : 32 লিঙ্গ : পুৰুষ	CXH1180956 ফটো উপলব্ধ
637 নাম : ত্ৰিদিপ গগৈ পিতাৰ নাম: অকন গগৈ ঘৰ নং : ৯৪ বয়স : 30 লিঙ্গ : পুৰুষ	CXH0464909 ফটো উপলব্ধ	638 নাম : প্ৰফুল্ল গগৈ পিতাৰ নাম: বিবেশ্বৰ গগৈ ঘৰ নং : ৯৫ বয়স : 58 লিঙ্গ : পুৰুষ	CXH1179222 ফটো উপলব্ধ	639 নাম : চিনু গগৈ স্বামীৰ নাম: প্ৰফুল্ল গগৈ ঘৰ নং : ৯৫ বয়স : 48 লিঙ্গ : মহিলা	CXH1179233 ফটো উপলব্ধ
S 640 নাম : বুলবুলি গগৈ পিতাৰ নাম: প্ৰফুল্ল গগৈ ঘৰ নং : ৯৫ বয়স : 25 লিঙ্গ : মহিলা	CXH0209205 ফটো উপলব্ধ	641 নাম : দেৱলক্ষী গগৈ মাতৃৰ নাম: চিনু গগৈ ঘৰ নং : 95 বয়স : 22 লিঙ্গ : মহিলা	TOX0027987 ফটো উপলব্ধ	642 নাম : ৰত্নেশ্বৰ গগৈ পিতাৰ নাম: বিবেশ্বৰ গগৈ ঘৰ নং : ৯৬ বয়স : 63 লিঙ্গ : পুৰুষ	CXH1179244 ফটো উপলব্ধ
643 নাম : লিলি গগৈ স্বামীৰ নাম: ৰত্নেশ্বৰ গগৈ ঘৰ নং : ৯৬ বয়স : 60 লিঙ্গ : মহিলা	CXH1179255 ফটো উপলব্ধ	644 নাম : বাসন্তী গগৈ পিতাৰ নাম: ৰত্নেশ্বৰ গগৈ ঘৰ নং : ৯৬ বয়স : 43 লিঙ্গ : মহিলা	CXH1178514 ফটো উপলব্ধ	645 নাম : নাৰদ গগৈ পিতাৰ নাম: বদক গগৈ ঘৰ নং : ৯৭ বয়স : 84 লিঙ্গ : পুৰুষ	CXH1179288 ফটো উপলব্ধ
646 নাম : ববুল গগৈ পিতাৰ নাম: নাৰদ গগৈ ঘৰ নং : ৯৭ বয়স : 46 লিঙ্গ : পুৰুষ	CXH1179299 ফটো উপলব্ধ	647 নাম : অজন্তা গগৈ স্বামীৰ নাম: বুবুল গগৈ ঘৰ নং : ৯৭ বয়স : 43 লিঙ্গ : মহিলা	CXH1179302 ফটো উপলব্ধ	648 নাম : দেৱব্ৰত গগৈ পিতাৰ নাম: বুবুল গগৈ ঘৰ নং : ৯৭ বয়স : 23 লিঙ্গ : পুৰুষ	CXH0418301 ফটো উপলব্ধ
649 নাম : সুব্ৰত গগৈ পিতাৰ নাম: বুবুল গগৈ ঘৰ নং : 97 বয়স : 20 লিঙ্গ : পুৰুষ	TOX0083238 ফটো উপলব্ধ	650 নাম : পদ্মেশ্বৰ গগৈ পিতাৰ নাম: ঘন গগৈ ঘৰ নং : ৯৮ বয়স : 52 লিঙ্গ : পুৰুষ	CXH1179335 ফটো উপলব্ধ	651 নাম : যমুনা গগৈ স্বামীৰ নাম: পদ্মেশ্বৰ গগৈ ঘৰ নং : ৯৮ বয়স : 51 লিঙ্গ : মহিলা	CXH1179346 ফটো উপলব্ধ
S 652 নাম : মিনাক্ষী গগৈ পিতাৰ নাম: পদ্মেশ্বৰ গগৈ ঘৰ নং : ৯৮ বয়স : 84 লিঙ্গ : মহিলা	CXH1512294 ফটো উপলব্ধ	653 নাম : ক্ষীৰেশ্বৰ বৰগোহাঁই পিতাৰ নাম: মোহন বৰগোহাঁই ঘৰ নং : ৯৯ বয়স : 57 লিঙ্গ : পুৰুষ	CXH1179357 ফটো উপলব্ধ	654 নাম : ডালিমী বৰগোহাঁই স্বামীৰ নাম: ক্ষীৰেশ্বৰ বৰগোহাঁই ঘৰ নং : ৯৯ বয়স : 52 লিঙ্গ : মহিলা	CXH1179368 ফটো উপলব্ধ
655 নাম : ভাস্কৰ জ্যোতি বৰগোহাঁই পিতাৰ নাম: ক্ষীৰেশ্বৰ বৰগোহাঁই ঘৰ নং : ৯৯ বয়স : 35 লিঙ্গ : পুৰুষ	CXH1512410 ফটো উপলব্ধ	656 নাম : পম্পী গগৈ বৰগোহাঁই স্বামীৰ নাম: ভাস্কৰজ্যোতি বৰগোহাঁই ঘৰ নং : ৯৯ বয়স : 28 লিঙ্গ : মহিলা	CXH0375329 ফটো উপলব্ধ	657 নাম : অঞ্জু দুৱৰা স্বামীৰ নাম: ৰমা দুৱৰা ঘৰ নং : ১০০ বয়স : 46 লিঙ্গ : মহিলা	CXH1179380 ফটো উপলব্ধ
658 নাম : মানৱ দুৱৰা পিতাৰ নাম: ৰমা দুৱৰা ঘৰ নং : ১০০ বয়স : 27 লিঙ্গ : পুৰুষ	CXH0232215 ফটো উপলব্ধ	659 নাম : কুলাই দুৱৰা পিতাৰ নাম: ৰত্ন দুৱৰা ঘৰ নং : ১০১ বয়স : 57 লিঙ্গ : পুৰুষ	CXH1179391 ফটো উপলব্ধ	660 নাম : প্ৰজুলীতা দুৱৰা পিতাৰ নাম: কুলাই দুৱৰা ঘৰ নং : ১০১ বয়স : 29 লিঙ্গ : মহিলা	CXH0107979 ফটো উপলব্ধ

661 নাম : বিতপন দুৱৰা পিতাৰ নাম: কুলাই দুৱৰা ঘৰ নং : ১০১ বয়স : 25 লিঙ্গ : পুৰুষ	CXH0469999 ফটো উপলব্ধ	662 নাম : নন্দ দুৱৰা পিতাৰ নাম: তেলেক দুৱৰা ঘৰ নং : ১০২ বয়স : 67 লিঙ্গ : পুৰুষ	CXH1179415 ফটো উপলব্ধ	663 নাম : তিলেশ্বৰী দুৱৰা স্বামীৰ নাম: নন্দ দুৱৰা ঘৰ নং : ১০২ বয়স : 61 লিঙ্গ : মহিলা	CXH1179426 ফটো উপলব্ধ
# 664 নাম : দিপেন দুৱৰা পিতাৰ নাম: নন্দ দুৱৰা ঘৰ নং : 102 বয়স : 39 লিঙ্গ : পুৰুষ	CXH1179448 ফটো উপলব্ধ	665 নাম : জুলী দুৱৰা স্বামীৰ নাম: পলাশ দুৱৰা ঘৰ নং : ১০২ বয়স : 33 লিঙ্গ : মহিলা	CXH0120014 ফটো উপলব্ধ	666 নাম : বানী গগৈ দুৱৰা স্বামীৰ নাম: দিপেন দুৱৰা ঘৰ নং : ১০২ বয়স : 32 লিঙ্গ : মহিলা	CXH0119982 ফটো উপলব্ধ
667 নাম : যদু দুৱৰা পিতাৰ নাম: বিষ্ণুৰাম দুৱৰা ঘৰ নং : ১০৩ বয়স : 52 লিঙ্গ : পুৰুষ	CXH1179459 ফটো উপলব্ধ	668 নাম : বন্তি দুৱৰা স্বামীৰ নাম: যদু দুৱৰা ঘৰ নং : ১০৩ বয়স : 48 লিঙ্গ : মহিলা	CXH1179460 ফটো উপলব্ধ	669 নাম : পুলক দুৱৰা পিতাৰ নাম: যদু দুৱৰা ঘৰ নং : ১০৩ বয়স : 34 লিঙ্গ : পুৰুষ	CXH1181017 ফটো উপলব্ধ
670 নাম : স্নিগ্ধা শইকীয়া দুৱৰা স্বামীৰ নাম: পুলক দুৱৰা ঘৰ নং : ১০৩ বয়স : 29 লিঙ্গ : মহিলা	CXH0140079 ফটো উপলব্ধ	671 নাম : বগী দুৱৰা স্বামীৰ নাম: ভদ্রেশ্বৰ দুৱৰা ঘৰ নং : ১০৪ বয়স : 52 লিঙ্গ : মহিলা	CXH1179471 ফটো উপলব্ধ	672 নাম : ৰমেন দুৱৰা পিতাৰ নাম: ভদ্রেশ্বৰ দুৱৰা ঘৰ নং : ১০৪ বয়স : 30 লিঙ্গ : পুৰুষ	CXH0108506 ফটো উপলব্ধ
673 নাম : পংকজ দুৱৰা পিতাৰ নাম: ভদ্রেশ্বৰ দুৱৰা ঘৰ নং : ১০৪ বয়স : 30 লিঙ্গ : পুৰুষ	CXH0236653 ফটো উপলব্ধ	674 নাম : অজিত দুৱৰা পিতাৰ নাম: বৈদ্যেশ্বৰ দুৱৰা ঘৰ নং : ১০৪ বয়স : 25 লিঙ্গ : পুৰুষ	CXH0234914 ফটো উপলব্ধ	675 নাম : সুৰজিত দুৱৰা পিতাৰ নাম: বিষ্ণুৰাম দুৱৰা ঘৰ নং : ১০৫ বয়স : 50 লিঙ্গ : পুৰুষ	CXH1179482 ফটো উপলব্ধ
676 নাম : মিনা দুৱৰা স্বামীৰ নাম: সুৰজিত দুৱৰা ঘৰ নং : ১০৫ বয়স : 47 লিঙ্গ : মহিলা	CXH1179493 ফটো উপলব্ধ	677 নাম : থানেশ্বৰী দুৱৰা স্বামীৰ নাম: ক্ষেত্ৰধৰ দুৱৰা ঘৰ নং : ১০৬ বয়স : 70 লিঙ্গ : মহিলা	CXH1179517 ফটো উপলব্ধ	678 নাম : জিতেন দুৱৰা পিতাৰ নাম: ক্ষেত্ৰধৰ দুৱৰা ঘৰ নং : ১০৬ বয়স : 46 লিঙ্গ : পুৰুষ	CXH1179539 ফটো উপলব্ধ
679 নাম : দ্বিপেন দুৱৰা পিতাৰ নাম: ক্ষেত্ৰধৰ দুৱৰা ঘৰ নং : ১০৬ বয়স : 43 লিঙ্গ : পুৰুষ	CXH1179540 ফটো উপলব্ধ	680 নাম : বিনন্দ দুৱৰা পিতাৰ নাম: ক্ষেত্ৰধৰ দুৱৰা ঘৰ নং : ১০৬ বয়স : 39 লিঙ্গ : পুৰুষ	CXH1179551 ফটো উপলব্ধ	E 681 নাম : ভৱেন দুৱৰা পিতাৰ নাম: ক্ষেত্ৰধৰ দুৱৰা ঘৰ নং : ১০৬ বয়স : 36 লিঙ্গ : পুৰুষ	CXH1181006 ফটো উপলব্ধ
682 নাম : কৰবী বৰুৱা দুৱৰা স্বামীৰ নাম: দিপেন দুৱৰা ঘৰ নং : ১০৬ বয়স : 30 লিঙ্গ : মহিলা	CXH0208561 ফটো উপলব্ধ	683 নাম : হৰিপ্ৰসাদ গগৈ পিতাৰ নাম: কমল গগৈ ঘৰ নং : ১০৭ বয়স : 61 লিঙ্গ : পুৰুষ	CXH1179562 ফটো উপলব্ধ	684 নাম : বিবি গগৈ স্বামীৰ নাম: হৰিপ্ৰসাদ গগৈ ঘৰ নং : ১০৭ বয়স : 56 লিঙ্গ : মহিলা	CXH1179573 ফটো উপলব্ধ
685 নাম : অমিয়া গগৈ স্বামীৰ নাম: নয়ন গগৈ ঘৰ নং : ১০৭ বয়স : 41 লিঙ্গ : মহিলা	CXH0002659 ফটো উপলব্ধ	686 নাম : নয়ন গগৈ পিতাৰ নাম: হৰিপ্ৰসাদ গগৈ ঘৰ নং : ১০৭ বয়স : 39 লিঙ্গ : পুৰুষ	CXH1179584 ফটো উপলব্ধ	687 নাম : নিতুমণি গগৈ পিতাৰ নাম: হৰিপ্ৰসাদ গগৈ ঘৰ নং : ১০৭ বয়স : 33 লিঙ্গ : পুৰুষ	CXH1512432 ফটো উপলব্ধ
688 নাম : সবিতা গগৈ স্বামীৰ নাম: নিতুমণি গগৈ ঘৰ নং : ১০৭ বয়স : 30 লিঙ্গ : মহিলা	CXH0208454 ফটো উপলব্ধ	689 নাম : গকুল গগৈ পিতাৰ নাম: কমল গগৈ ঘৰ নং : ১০৮ বয়স : 52 লিঙ্গ : পুৰুষ	CXH1179608 ফটো উপলব্ধ	690 নাম : পৰিসূতা গগৈ স্বামীৰ নাম: গকুল গগৈ ঘৰ নং : ১০৮ বয়স : 41 লিঙ্গ : মহিলা	CXH1179619 ফটো উপলব্ধ



691 নাম : ঋষিৰাজ গগৈ পিতাৰ নাম: গকুল গগৈ ঘৰ নং : 108 বয়স : 22 লিঙ্গ : পুৰুষ	CXH9271123 ফটো উপলব্ধ	692 নাম : বীনা গগৈ স্বামীৰ নাম: বুবুল গগৈ ঘৰ নং : 109 বয়স : 53 লিঙ্গ : মহিলা	CXH1179631 ফটো উপলব্ধ	693 নাম : ভূপেন গগৈ মাতৃৰ নাম: বীনা গগৈ ঘৰ নং : 109 বয়স : 35 লিঙ্গ : পুৰুষ	CXH0072736 ফটো উপলব্ধ
694 নাম : মমী গগৈ স্বামীৰ নাম: ভূপেন গগৈ ঘৰ নং : 109 বয়স : 33 লিঙ্গ : মহিলা	CXH0072777 ফটো উপলব্ধ	695 নাম : ফটিক গগৈ মাতৃৰ নাম: বীনা গগৈ ঘৰ নং : 109 বয়স : 32 লিঙ্গ : পুৰুষ	CXH1512374 ফটো উপলব্ধ	696 নাম : ভবানী গগৈ পিতাৰ নাম: বাবুল গগৈ ঘৰ নং : 109 বয়স : 31 লিঙ্গ : পুৰুষ	CXH0208702 ফটো উপলব্ধ
697 নাম : অঞ্জলী গগৈ স্বামীৰ নাম: ভবানী গগৈ ঘৰ নং : 109 বয়স : 26 লিঙ্গ : মহিলা	CXH0211763 ফটো উপলব্ধ	698 নাম : পূৰ্ণানন্দ গগৈ অন্যান্য: তুলুমনি গগৈ ঘৰ নং : 110 বয়স : 57 লিঙ্গ : পুৰুষ	TOX0120469 ফটো উপলব্ধ	699 নাম : তুলুমনি গগৈ স্বামীৰ নাম: পূৰ্ণানন্দ গগৈ ঘৰ নং : 110 বয়স : 46 লিঙ্গ : মহিলা	CXH1179664 ফটো উপলব্ধ
700 নাম : গৌতম গগৈ পিতাৰ নাম: পূৰ্ণানন্দ গগৈ ঘৰ নং : 110 বয়স : 25 লিঙ্গ : পুৰুষ	CXH0508747 ফটো উপলব্ধ	701 নাম : পৰিসীতা বড়া গগৈ স্বামীৰ নাম: গৌতম গগৈ ঘৰ নং : 110 বয়স : 24 লিঙ্গ : মহিলা	CXH0418947 ফটো উপলব্ধ	702 নাম : বেখা গগৈ পিতাৰ নাম: যদু গগৈ ঘৰ নং : 111 বয়স : 37 লিঙ্গ : মহিলা	CXH0213504 ফটো উপলব্ধ
# 703 নাম : পোনাৰাম গগৈ পিতাৰ নাম: উষাধৰ গগৈ ঘৰ নং : 112 বয়স : 58 লিঙ্গ : পুৰুষ	CXH1179697 ফটো উপলব্ধ	704 নাম : নিৰুজ গগৈ স্বামীৰ নাম: পোনাৰাম গগৈ ঘৰ নং : 112 বয়স : 52 লিঙ্গ : মহিলা	CXH0469882 ফটো উপলব্ধ	705 নাম : মামনি গগৈ পিতাৰ নাম: ভূবন গগৈ ঘৰ নং : 113 বয়স : 48 লিঙ্গ : মহিলা	CXH1179722 ফটো উপলব্ধ
706 নাম : অঞ্জনা গগৈ পিতাৰ নাম: ভূবন গগৈ ঘৰ নং : 113 বয়স : 46 লিঙ্গ : মহিলা	CXH1179733 ফটো উপলব্ধ	707 নাম : পুলক গগৈ পিতাৰ নাম: ভূবন গগৈ ঘৰ নং : 113 বয়স : 43 লিঙ্গ : পুৰুষ	CXH1179744 ফটো উপলব্ধ	708 নাম : বেবত গগৈ পিতাৰ নাম: ভূবন গগৈ ঘৰ নং : 113 বয়স : 41 লিঙ্গ : পুৰুষ	CXH1179755 ফটো উপলব্ধ
# 709 নাম : ৰূপৰেখা গগৈ স্বামীৰ নাম: বেবত গগৈ ঘৰ নং : 113 বয়স : 41 লিঙ্গ : মহিলা	CXH1512330 ফটো উপলব্ধ	# 710 নাম : মৰমী লিকচন গগৈ স্বামীৰ নাম: পুলক গগৈ ঘৰ নং : 113 বয়স : 37 লিঙ্গ : মহিলা	CXH1512329 ফটো উপলব্ধ	711 নাম : অনপমা বৰগোহাঁই স্বামীৰ নাম: ডিম্বেশ্বৰ বৰগোহাঁই ঘৰ নং : 116 বয়স : 81 লিঙ্গ : মহিলা	CXH1179802 ফটো উপলব্ধ
712 নাম : দেবেনু বৰগোহাঁই পিতাৰ নাম: ডিম্বেশ্বৰ বৰগোহাঁই ঘৰ নং : 116 বয়স : 50 লিঙ্গ : পুৰুষ	CXH1179813 ফটো উপলব্ধ	713 নাম : অণু হাতীবৰুৱা পিতাৰ নাম: ভূবন হাতীবৰুৱা ঘৰ নং : 116 বয়স : 48 লিঙ্গ : পুৰুষ	CXH1179824 ফটো উপলব্ধ	714 নাম : জিনা হাতীবৰুৱা স্বামীৰ নাম: অণুমণি হাতীবৰুৱা ঘৰ নং : 116 বয়স : 44 লিঙ্গ : মহিলা	CXH1179835 ফটো উপলব্ধ
715 নাম : কল্যাণ হাতীবৰুৱা পিতাৰ নাম: অণু হাতীবৰুৱা ঘৰ নং : 116 বয়স : 23 লিঙ্গ : পুৰুষ	CXH0379396 ফটো উপলব্ধ	716 নাম : লাবণ্য গগৈ স্বামীৰ নাম: ভদ্রেশ্বৰ গগৈ ঘৰ নং : 119 বয়স : 61 লিঙ্গ : মহিলা	CXH1179857 ফটো উপলব্ধ	717 নাম : বিশ্বজিত গগৈ পিতাৰ নাম: ভদ্রেশ্বৰ গগৈ ঘৰ নং : 119 বয়স : 38 লিঙ্গ : পুৰুষ	CXH0208603 ফটো উপলব্ধ
718 নাম : স্বপ্নালী বৰুৱা স্বামীৰ নাম: অনুপম বৰুৱা ঘৰ নং : 117 বয়স : 37 লিঙ্গ : মহিলা	TOX0083139 ফটো উপলব্ধ	# 719 নাম : টুটুমণি গগৈ মাতৃৰ নাম: লাবণ্য গগৈ ঘৰ নং : 119 বয়স : 34 লিঙ্গ : পুৰুষ	CXH0006049 ফটো উপলব্ধ	720 নাম : জোনটি গগৈ স্বামীৰ নাম: বিশ্বজিত গগৈ ঘৰ নং : 119 বয়স : 33 লিঙ্গ : মহিলা	CXH0208694 ফটো উপলব্ধ



721 নাম : ললিত গগৈ পিতাৰ নাম: ভদ্রেেশ্বৰ গগৈ ঘৰ নং : 119 বয়স : 31 লিঙ্গ : পুৰুষ	CXH0208652 ফটো উপলব্ধ	# 722 নাম : পূণ্যা গগৈ স্বামীৰ নাম: টুটুমণি গগৈ ঘৰ নং : 119 বয়স : 30 লিঙ্গ : মহিলা	CXH0240952 ফটো উপলব্ধ	723 নাম : জোনালী গগৈ স্বামীৰ নাম: ললিত গগৈ ঘৰ নং : 119 বয়স : 25 লিঙ্গ : মহিলা	CXH0208611 ফটো উপলব্ধ
724 নাম : চুৰেশ্বৰ বৰুৱা পিতাৰ নাম: সৰুকন বৰুৱা ঘৰ নং : 118 বয়স : 62 লিঙ্গ : পুৰুষ	CXH1179868 ফটো উপলব্ধ	725 নাম : জুন বৰুৱা স্বামীৰ নাম: সুৰেন বৰুৱা ঘৰ নং : 118 বয়স : 56 লিঙ্গ : মহিলা	CXH1179879 ফটো উপলব্ধ	726 নাম : সংগীতা বৰুৱা স্বামীৰ নাম: বিজিত বৰুৱা ঘৰ নং : 118 বয়স : 31 লিঙ্গ : মহিলা	CXH0110296 ফটো উপলব্ধ
727 নাম : বিজিত বৰুৱা পিতাৰ নাম: চুৰেশ্বৰ বৰুৱা ঘৰ নং : 118 বয়স : 31 লিঙ্গ : পুৰুষ	CXH0486944 ফটো উপলব্ধ	728 নাম : অভিজিত বৰুৱা পিতাৰ নাম: চুৰেশ্বৰ বৰুৱা ঘৰ নং : 118 বয়স : 28 লিঙ্গ : পুৰুষ	CXH0110346 ফটো উপলব্ধ	729 নাম : তৃষ্ণা বৰুৱা স্বামীৰ নাম: অভিজিত বৰুৱা ঘৰ নং : 118 বয়স : 27 লিঙ্গ : মহিলা	CXH0375634 ফটো উপলব্ধ
# 730 নাম : সুৰজিত বৰুৱা পিতাৰ নাম: চুৰেশ্বৰ বৰুৱা ঘৰ নং : 729 বয়স : 26 লিঙ্গ : পুৰুষ	CXH0375303 ফটো উপলব্ধ	731 নাম : ৰোহিণী বৰুৱা পিতাৰ নাম: টুটুমণি বৰুৱা ঘৰ নং : 119 বয়স : 55 লিঙ্গ : পুৰুষ	CXH1179880 ফটো উপলব্ধ	732 নাম : দেবেন বৰুৱা পিতাৰ নাম: টুটুমণি বৰুৱা ঘৰ নং : 119 বয়স : 52 লিঙ্গ : পুৰুষ	CXH1179904 ফটো উপলব্ধ
733 নাম : ৰীতামণি বৰুৱা স্বামীৰ নাম: ৰুহিণী বৰুৱা ঘৰ নং : 119 বয়স : 49 লিঙ্গ : মহিলা	CXH1179891 ফটো উপলব্ধ	734 নাম : কবিতা গগৈ বৰুৱা স্বামীৰ নাম: দেবেন বৰুৱা ঘৰ নং : 119 বয়স : 48 লিঙ্গ : মহিলা	CXH1179915 ফটো উপলব্ধ	735 নাম : কৰবী গগৈ বৰুৱা স্বামীৰ নাম: জয়ন্ত বৰুৱা ঘৰ নং : 119 বয়স : 41 লিঙ্গ : মহিলা	CXH0375444 ফটো উপলব্ধ
736 নাম : বীৰাজ জ্যোতি বৰুৱা পিতাৰ নাম: ৰোহিণী বৰুৱা ঘৰ নং : 119 বয়স : 26 লিঙ্গ : পুৰুষ	CXH0236190 ফটো উপলব্ধ	737 নাম : সমীৰ জ্যোতি বৰুৱা পিতাৰ নাম: দেবেন বৰুৱা ঘৰ নং : 119 বয়স : 20 লিঙ্গ : পুৰুষ	TOX0027946 ফটো উপলব্ধ	738 নাম : মিনতি বৰুৱা স্বামীৰ নাম: চন্দ্ৰ বৰুৱা ঘৰ নং : 119 ক বয়স : 54 লিঙ্গ : মহিলা	CXH0110437 ফটো উপলব্ধ
739 নাম : জয়ন্ত বৰুৱা পিতাৰ নাম: খগেশ্বৰ বৰুৱা ঘৰ নং : 119 ক বয়স : 43 লিঙ্গ : পুৰুষ	CXH0375618 ফটো উপলব্ধ	740 নাম : কল্যাণ বৰুৱা পিতাৰ নাম: চন্দ্ৰ বৰুৱা ঘৰ নং : 119 ক বয়স : 33 লিঙ্গ : পুৰুষ	CXH0110569 ফটো উপলব্ধ	741 নাম : লুকমণি বৰুৱা স্বামীৰ নাম: কল্যাণ বৰুৱা ঘৰ নং : 119 ক বয়স : 21 লিঙ্গ : মহিলা	CXH9277039 ফটো উপলব্ধ
742 নাম : ৰেখা গগৈ স্বামীৰ নাম: প্ৰসন্ন গগৈ ঘৰ নং : 119 খ বয়স : 49 লিঙ্গ : মহিলা	CXH0266361 ফটো উপলব্ধ	743 নাম : হেমন্ত গগৈ পিতাৰ নাম: প্ৰসন্ন গগৈ ঘৰ নং : 119 খ বয়স : 33 লিঙ্গ : পুৰুষ	CXH0266403 ফটো উপলব্ধ	744 নাম : বিকাশ গগৈ পিতাৰ নাম: প্ৰসন্ন গগৈ ঘৰ নং : 119 খ বয়স : 31 লিঙ্গ : পুৰুষ	CXH0266460 ফটো উপলব্ধ
745 নাম : প্ৰেম বৰুৱা অন্যান্য: সৰস্বতী গৌহাই বৰুৱা ঘৰ নং : 120 বয়স : 58 লিঙ্গ : পুৰুষ	TOX0057992 ফটো উপলব্ধ	746 নাম : সৰস্বতী বৰুৱা স্বামীৰ নাম: প্ৰেম বৰুৱা ঘৰ নং : 120 বয়স : 47 লিঙ্গ : মহিলা	CXH1179937 ফটো উপলব্ধ	S 747 নাম : কাশিৰী বৰুৱা পিতাৰ নাম: প্ৰেম বৰুৱা ঘৰ নং : 120 বয়স : 31 লিঙ্গ : মহিলা	CXH1180865 ফটো উপলব্ধ
S 748 নাম : মেঘালী বৰুৱা পিতাৰ নাম: প্ৰেম বৰুৱা ঘৰ নং : 120 বয়স : 23 লিঙ্গ : মহিলা	CXH0418608 ফটো উপলব্ধ	# 749 নাম : বিজিত বৰুৱা পিতাৰ নাম: বানেশ্বৰ বৰুৱা ঘৰ নং : 122 বয়স : 52 লিঙ্গ : পুৰুষ	CXH1179971 ফটো উপলব্ধ	750 নাম : নিজৰা গগৈ বৰুৱা স্বামীৰ নাম: বিজিত বৰুৱা ঘৰ নং : 122 বয়স : 45 লিঙ্গ : মহিলা	CXH1179982 ফটো উপলব্ধ

751 নাম : সুদৰ্শন বৰুৱা পিতাৰ নাম: বিজিত বৰুৱা ঘৰ নং : ১২২ বয়স : 19 লিঙ্গ : পুৰুষ	TOX0096578 ফটো উপলব্ধ	# 752 নাম : গুণপ্ৰভা বাৰৱতী বৰুৱা স্বামীৰ নাম: বুদ্ধ বাৰৱতী বৰুৱা ঘৰ নং : ১২৩ বয়স : 60 লিঙ্গ : মহিলা	CXH1180014 ফটো উপলব্ধ	753 নাম : মাধৱী বৰুৱা পিতাৰ নাম: বুদ্ধ বৰুৱা ঘৰ নং : ১২৩ বয়স : 27 লিঙ্গ : পুৰুষ	CXH0147256 ফটো উপলব্ধ
754 নাম : নোমল বৰুৱা পিতাৰ নাম: সৰ্বকন বৰুৱা ঘৰ নং : ১২৪ বয়স : 62 লিঙ্গ : পুৰুষ	CXH1180025 ফটো উপলব্ধ	755 নাম : অনিমা গগৈ স্বামীৰ নাম: নোমল বৰুৱা ঘৰ নং : ১২৪ বয়স : 54 লিঙ্গ : মহিলা	CXH1180036 ফটো উপলব্ধ	756 নাম : কৌশিক বৰুৱা পিতাৰ নাম: নোমল বৰুৱা ঘৰ নং : ১২৪ বয়স : 27 লিঙ্গ : পুৰুষ	CXH0236133 ফটো উপলব্ধ
757 নাম : বিমল বৰুৱা পিতাৰ নাম: সৰ্বকন বৰুৱা ঘৰ নং : ১২৫ বয়স : 59 লিঙ্গ : পুৰুষ	CXH1180047 ফটো উপলব্ধ	758 নাম : ভানু বৰুৱা স্বামীৰ নাম: বিমল বৰুৱা ঘৰ নং : ১২৫ বয়স : 49 লিঙ্গ : মহিলা	CXH1180058 ফটো উপলব্ধ	759 নাম : জনাদন বৰুৱা পিতাৰ নাম: বিমল বৰুৱা ঘৰ নং : ১২৫ বয়স : 27 লিঙ্গ : পুৰুষ	CXH0227637 ফটো উপলব্ধ
760 নাম : ৰিম্পী গগৈ স্বামীৰ নাম: জনাদন বৰুৱা ঘৰ নং : 125 বয়স : 25 লিঙ্গ : মহিলা	TOX0034397 ফটো উপলব্ধ	761 নাম : প্ৰভাত বৰুৱা পিতাৰ নাম: বিমল বৰুৱা ঘৰ নং : ১২৫ বয়স : 24 লিঙ্গ : পুৰুষ	CXH0470096 ফটো উপলব্ধ	762 নাম : বিজয় বৰুৱা পিতাৰ নাম: সৰ্বকন বৰুৱা ঘৰ নং : ১২৬ বয়স : 52 লিঙ্গ : পুৰুষ	CXH1180069 ফটো উপলব্ধ
763 নাম : বিমান বৰুৱা পিতাৰ নাম: বিজয় বৰুৱা ঘৰ নং : ১২৬ বয়স : 28 লিঙ্গ : পুৰুষ	CXH0236802 ফটো উপলব্ধ	764 নাম : নীল বুঢ়াগোহাঁই পিতাৰ নাম: মুনীয়া বুঢ়াগোহাঁই ঘৰ নং : ১২৮ বয়স : 81 লিঙ্গ : পুৰুষ	CXH1180092 ফটো উপলব্ধ	765 নাম : গুণ বুঢ়াগোহাঁই স্বামীৰ নাম: নীল বুঢ়াগোহাঁই ঘৰ নং : ১২৮ বয়স : 76 লিঙ্গ : মহিলা	CXH1180105 ফটো উপলব্ধ
766 নাম : গিৰিণ বুঢ়াগোহাঁই পিতাৰ নাম: নীল বুঢ়াগোহাঁই ঘৰ নং : ১২৮ বয়স : 40 লিঙ্গ : পুৰুষ	CXH1180116 ফটো উপলব্ধ	767 নাম : পল্লৱী নেওগ বুঢ়াগোহাঁই স্বামীৰ নাম: গিৰিণ বুঢ়াগোহাঁই ঘৰ নং : ১২৮ বয়স : 34 লিঙ্গ : মহিলা	CXH0209130 ফটো উপলব্ধ	768 নাম : ৰন বুঢ়াগোহাঁই পিতাৰ নাম: নীল বুঢ়াগোহাঁই ঘৰ নং : ১২৮ বয়স : 31 লিঙ্গ : মহিলা	CXH0231100 ফটো উপলব্ধ
E 769 নাম : পূৰ্ণ বৰুৱা পিতাৰ নাম: পেন্দেৰ বৰুৱা ঘৰ নং : ১২৯ বয়স : 71 লিঙ্গ : পুৰুষ	CXH1180127 ফটো উপলব্ধ	770 নাম : অমিয়া বৰুৱা স্বামীৰ নাম: পূৰ্ণ বৰুৱা ঘৰ নং : ১২৯ বয়স : 66 লিঙ্গ : মহিলা	CXH1180138 ফটো উপলব্ধ	771 নাম : দিগন্ত বৰুৱা পিতাৰ নাম: পূৰ্ণ বৰুৱা ঘৰ নং : ১২৯ বয়স : 46 লিঙ্গ : পুৰুষ	CXH1180149 ফটো উপলব্ধ
# 772 নাম : ববুল বৰুৱা পিতাৰ নাম: পূৰ্ণ বৰুৱা ঘৰ নং : 129 বয়স : 41 লিঙ্গ : পুৰুষ	CXH1180150 ফটো উপলব্ধ	773 নাম : বৰষা গগৈ বৰুৱা স্বামীৰ নাম: দিগন্ত বৰুৱা ঘৰ নং : ১২৯ বয়স : 37 লিঙ্গ : মহিলা	CXH1180912 ফটো উপলব্ধ	774 নাম : নিলাক্ষী বৰুৱা স্বামীৰ নাম: ববুল বৰুৱা ঘৰ নং : 129 বয়স : 26 লিঙ্গ : মহিলা	CXH9270810 ফটো উপলব্ধ
R 775 নাম : শিশুৰাম দূৱৰা পিতাৰ নাম: মেন্টিটাৰী দূৱৰা ঘৰ নং : ১৩০ বয়স : 78 লিঙ্গ : পুৰুষ	CXH8038559 ফটো উপলব্ধ	# 776 নাম : সৰুমাঈ দূৱৰা স্বামীৰ নাম: শিশু দূৱৰা ঘৰ নং : 92 বয়স : 70 লিঙ্গ : মহিলা	CXH8038560 ফটো উপলব্ধ	777 নাম : বিপিনু চেতিয়া পিতাৰ নাম: পদ্ম চেতিয়া ঘৰ নং : ১৩০ বয়স : 56 লিঙ্গ : পুৰুষ	CXH1180161 ফটো উপলব্ধ
778 নাম : জয়া চেতিয়া স্বামীৰ নাম: বিপিন চেতিয়া ঘৰ নং : ১৩০ বয়স : 52 লিঙ্গ : মহিলা	CXH1180172 ফটো উপলব্ধ	779 নাম : পপি গগৈ চেতিয়া স্বামীৰ নাম: বিমান চেতিয়া ঘৰ নং : ১৩০ বয়স : 30 লিঙ্গ : মহিলা	CXH0508671 ফটো উপলব্ধ	780 নাম : বিৰাজ চেতিয়া পিতাৰ নাম: বিপিন চেতিয়া ঘৰ নং : ১৩০ বয়স : 25 লিঙ্গ : পুৰুষ	CXH0236810 ফটো উপলব্ধ



781 নাম : প্ৰণমিকা কোঁৱৰ স্বামীৰ নাম: বিৰাজ চেতিয়া ঘৰ নং : 130 বয়স : 23 লিঙ্গ : মহিলা	TOX0016774 ফটো উপলব্ধ	782 নাম : বিৰেন্ চেতিয়া পিতাৰ নাম: পদ চেতিয়া ঘৰ নং : 131 বয়স : 59 লিঙ্গ : পুৰুষ	CXH1180183 ফটো উপলব্ধ	783 নাম : অশোক বৈশ্য পিতাৰ নাম: গিৰিন বৈশ্য ঘৰ নং : 132 বয়স : 55 লিঙ্গ : পুৰুষ	CXH1180194 ফটো উপলব্ধ
784 নাম : দিলীপ বৈশ্য স্বামীৰ নাম: অশোক বৈশ্য ঘৰ নং : 132 বয়স : 49 লিঙ্গ : মহিলা	CXH1180207 ফটো উপলব্ধ	785 নাম : পাৰ্থ প্ৰতিম বৈশ্য পিতাৰ নাম: অশোক বৈশ্য ঘৰ নং : 132 বয়স : 23 লিঙ্গ : পুৰুষ	TOX0017665 ফটো উপলব্ধ	786 নাম : গুন গগৈ স্বামীৰ নাম: ৰমেন গগৈ ঘৰ নং : 138 বয়স : 46 লিঙ্গ : মহিলা	CXH1180230 ফটো উপলব্ধ
787 নাম : সোনপোনা ৰাজকোঁৱৰ পিতাৰ নাম: প্ৰভাত ৰাজকোঁৱৰ ঘৰ নং : 138 বয়স : 30 লিঙ্গ : পুৰুষ	CXH0469429 ফটো উপলব্ধ	788 নাম : পিংকী গগৈ পিতাৰ নাম: ৰমেন গগৈ ঘৰ নং : 134 বয়স : 28 লিঙ্গ : মহিলা	CXH0235085 ফটো উপলব্ধ	789 নাম : লাচিত গগৈ পিতাৰ নাম: গোলোক গগৈ ঘৰ নং : 135 বয়স : 56 লিঙ্গ : পুৰুষ	CXH1180241 ফটো উপলব্ধ
790 নাম : ববী গগৈ স্বামীৰ নাম: লাচিত গগৈ ঘৰ নং : 135 বয়স : 51 লিঙ্গ : মহিলা	CXH1180252 ফটো উপলব্ধ	# 791 নাম : দীপক গগৈ পিতাৰ নাম: লাচিত গগৈ ঘৰ নং : 135 বয়স : 35 লিঙ্গ : পুৰুষ	CXH0076646 ফটো উপলব্ধ	792 নাম : হিৰকজ্যোতি গগৈ পিতাৰ নাম: লাচিত গগৈ ঘৰ নং : 135 বয়স : 30 লিঙ্গ : পুৰুষ	CXH0011346 ফটো উপলব্ধ
793 নাম : যোগেন্ চেতিয়া পিতাৰ নাম: পদ চেতিয়া ঘৰ নং : 136 বয়স : 48 লিঙ্গ : পুৰুষ	CXH1180263 ফটো উপলব্ধ	794 নাম : ছবি চেতিয়া স্বামীৰ নাম: যোগেন্ চেতিয়া ঘৰ নং : 136 বয়স : 46 লিঙ্গ : মহিলা	CXH1180274 ফটো উপলব্ধ	S 795 নাম : লক্ষ্মীমণি চেতিয়া পিতাৰ নাম: যোগেন্ চেতিয়া ঘৰ নং : 136 বয়স : 25 লিঙ্গ : মহিলা	CXH0235291 ফটো উপলব্ধ
E 796 নাম : বিশ্বনাথ চেতিয়া পিতাৰ নাম: ৰমেন চেতিয়া ঘৰ নং : 137 বয়স : 77 লিঙ্গ : পুৰুষ	CXH1180285 ফটো উপলব্ধ	797 নাম : বিন্ চেতিয়া স্বামীৰ নাম: বিশ্বনাথ চেতিয়া ঘৰ নং : 137 বয়স : 63 লিঙ্গ : মহিলা	CXH1180296 ফটো উপলব্ধ	798 নাম : সুস্মিতা চেতিয়া স্বামীৰ নাম: মহেশ চেতিয়া ঘৰ নং : 137 বয়স : 44 লিঙ্গ : মহিলা	CXH1180898 ফটো উপলব্ধ
799 নাম : চম্পা দেৱী চেতিয়া স্বামীৰ নাম: দিবাকৰ চেতিয়া ঘৰ নং : 137 বয়স : 43 লিঙ্গ : মহিলা	CXH1180945 ফটো উপলব্ধ	800 নাম : মহেশ চেতিয়া পিতাৰ নাম: বিশ্বনাথ চেতিয়া ঘৰ নং : 137 বয়স : 43 লিঙ্গ : পুৰুষ	CXH1180310 ফটো উপলব্ধ	801 নাম : মৌচুমী চেতিয়া স্বামীৰ নাম: দিবাকৰ চেতিয়া ঘৰ নং : 137 বয়স : 32 লিঙ্গ : মহিলা	CXH0229559 ফটো উপলব্ধ
802 নাম : ৰেন্ দূৰৰা স্বামীৰ নাম: মনু দূৰৰা ঘৰ নং : 138 বয়স : 61 লিঙ্গ : মহিলা	CXH1180343 ফটো উপলব্ধ	803 নাম : পলী লাহন দূৰৰা স্বামীৰ নাম: জিতু দূৰৰা ঘৰ নং : 138 বয়স : 41 লিঙ্গ : মহিলা	CXH0236760 ফটো উপলব্ধ	804 নাম : জিতু দুআৰা পিতাৰ নাম: মনু দুআৰা ঘৰ নং : 138 বয়স : 41 লিঙ্গ : পুৰুষ	CXH1180354 ফটো উপলব্ধ
805 নাম : পূৰ্বী দূৰৰা স্বামীৰ নাম: জিতু দূৰৰা ঘৰ নং : 138 বয়স : 32 লিঙ্গ : মহিলা	CXH0229716 ফটো উপলব্ধ	806 নাম : মিন্টু দূৰৰা পিতাৰ নাম: মানিক দূৰৰা ঘৰ নং : 138 বয়স : 54 লিঙ্গ : পুৰুষ	CXH1180365 ফটো উপলব্ধ	807 নাম : বীনা দূৰৰা স্বামীৰ নাম: মিন্টু দূৰৰা ঘৰ নং : 138 বয়স : 52 লিঙ্গ : মহিলা	CXH1180376 ফটো উপলব্ধ
808 নাম : যদুমণি দূৰৰা পিতাৰ নাম: পুতুল দূৰৰা ঘৰ নং : 138 বয়স : 42 লিঙ্গ : পুৰুষ	CXH0232744 ফটো উপলব্ধ	809 নাম : মৃদলা দূৰৰা স্বামীৰ নাম: যদুমণি দূৰৰা ঘৰ নং : 138 বয়স : 36 লিঙ্গ : মহিলা	CXH0239913 ফটো উপলব্ধ	810 নাম : পল্লৱ দূৰৰা পিতাৰ নাম: মিন্টু দূৰৰা ঘৰ নং : 138 বয়স : 34 লিঙ্গ : পুৰুষ	CXH0486985 ফটো উপলব্ধ

# 811 নাম : উৎপল দূৰৰা পিতাৰ নাম : পুতুল দূৰৰা ঘৰ নং : 109 বয়স : 32 লিঙ্গ : পুৰুষ	TOX0114066 ফটো উপলব্ধ	812 নাম : পৰেশ দূৰৰা পিতাৰ নাম : মিনু দূৰৰা ঘৰ নং : 139 বয়স : 29 লিঙ্গ : পুৰুষ	CXH0077438 ফটো উপলব্ধ	813 নাম : মহেন্দ্ৰ গগৈ পিতাৰ নাম : ডম্বুৰু গগৈ ঘৰ নং : 182 বয়স : 57 লিঙ্গ : পুৰুষ	CXH1180398 ফটো উপলব্ধ
814 নাম : বিনিতা বৰুৱা স্বামীৰ নাম : মহেন্দ্ৰ গগৈ ঘৰ নং : 182 বয়স : 48 লিঙ্গ : মহিলা	CXH1180401 ফটো উপলব্ধ	815 নাম : অনিন্দিতা গগৈ পিতাৰ নাম : মহেন্দ্ৰ গগৈ ঘৰ নং : 142 বয়স : 21 লিঙ্গ : মহিলা	CXH9270869 ফটো উপলব্ধ	816 নাম : অনন্ত গগৈ পিতাৰ নাম : মোখেশ্বৰ গগৈ ঘৰ নং : 183 বয়স : 39 লিঙ্গ : পুৰুষ	CXH1180434 ফটো উপলব্ধ
817 নাম : ক্ষীৰদা গগৈ স্বামীৰ নাম : অনন্ত গগৈ ঘৰ নং : 183 বয়স : 37 লিঙ্গ : মহিলা	CXH0236372 ফটো উপলব্ধ	# 818 নাম : হেমকান্ত গগৈ পিতাৰ নাম : ডিম্বেশ্বৰ গগৈ ঘৰ নং : 188 বয়স : 53 লিঙ্গ : পুৰুষ	CXH1180456 ফটো উপলব্ধ	# 819 নাম : খগেন্দ্ৰ গগৈ পিতাৰ নাম : ডিম্বেশ্বৰ গগৈ ঘৰ নং : 188 বয়স : 49 লিঙ্গ : পুৰুষ	CXH1180467 ফটো উপলব্ধ
# 820 নাম : হৰেন গগৈ পিতাৰ নাম : ডিম্বেশ্বৰ গগৈ ঘৰ নং : 188 বয়স : 46 লিঙ্গ : পুৰুষ	CXH1180478 ফটো উপলব্ধ	R 821 নাম : গীতালী চেতিয়া স্বামীৰ নাম : খগেন্দ্ৰ চেতিয়া ঘৰ নং : 188 বয়স : 46 লিঙ্গ : মহিলা	CXH0465195 ফটো উপলব্ধ	822 নাম : গীতালী চেতিয়া গগৈ স্বামীৰ নাম : খগেন্দ্ৰ গগৈ ঘৰ নং : 144 বয়স : 46 লিঙ্গ : মহিলা	CXH9270828 ফটো উপলব্ধ
# 823 নাম : মমী গগৈ পিতাৰ নাম : হৰেন গগৈ ঘৰ নং : 188 বয়স : 42 লিঙ্গ : মহিলা	CXH1180489 ফটো উপলব্ধ	824 নাম : সুমন গগৈ পিতাৰ নাম : হৰেন গগৈ ঘৰ নং : 144 বয়স : 21 লিঙ্গ : পুৰুষ	TOX0018499 ফটো উপলব্ধ	# 825 নাম : নিৰঞ্জন চাংমাই পিতাৰ নাম : ধনেশ্বৰ চাংমাই ঘৰ নং : 185 বয়স : 55 লিঙ্গ : পুৰুষ	CXH1180503 ফটো উপলব্ধ
E 826 নাম : সুবৰ্ণ গগৈ স্বামীৰ নাম : খলুক গগৈ ঘৰ নং : 185 বয়স : 86 লিঙ্গ : মহিলা	CXH1180490 ফটো উপলব্ধ	827 নাম : ৰিতুমণি গগৈ পিতাৰ নাম : খলুক গগৈ ঘৰ নং : 185 বয়স : 47 লিঙ্গ : মহিলা	CXH0113647 ফটো উপলব্ধ	828 নাম : ধনীৰাম গগৈ অন্যান্য : ভূপেন গগৈ ঘৰ নং : 186 বয়স : 60 লিঙ্গ : পুৰুষ	TOX0097543 ফটো উপলব্ধ
829 নাম : ভূপেন গগৈ পিতাৰ নাম : নন্দেশ্বৰ গগৈ ঘৰ নং : 186 বয়স : 51 লিঙ্গ : পুৰুষ	CXH1180570 ফটো উপলব্ধ	#2 830 নাম : কবিতা বৰুৱা গগৈ স্বামীৰ নাম : ভূপেন গগৈ ঘৰ নং : 186 বয়স : 40 লিঙ্গ : মহিলা	CXH1180581 ফটো উপলব্ধ	831 নাম : প্ৰণৱজ্যোতি গগৈ অন্যান্য : ভূপেন গগৈ ঘৰ নং : 186 বয়স : 34 লিঙ্গ : পুৰুষ	TOX0097600 ফটো উপলব্ধ
832 নাম : নিপু গগৈ পিতাৰ নাম : ধনীৰাম গগৈ ঘৰ নং : 187 বয়স : 28 লিঙ্গ : পুৰুষ	GZH2909399 ফটো উপলব্ধ	833 নাম : প্ৰেমদা গগৈ স্বামীৰ নাম : ডম্বুৰু গগৈ ঘৰ নং : 189 বয়স : 81 লিঙ্গ : মহিলা	CXH1180592 ফটো উপলব্ধ	834 নাম : দিগন্ত গগৈ পিতাৰ নাম : ডম্বুৰু গগৈ ঘৰ নং : 189 বয়স : 53 লিঙ্গ : পুৰুষ	CXH1180605 ফটো উপলব্ধ
835 নাম : সমীৰন গগৈ পিতাৰ নাম : দিগন্ত গগৈ ঘৰ নং : 189 বয়স : 19 লিঙ্গ : পুৰুষ	TOX0095331 ফটো উপলব্ধ	836 নাম : কম্পনা গগৈ স্বামীৰ নাম : কিৰন গগৈ ঘৰ নং : 187 বয়স : 51 লিঙ্গ : মহিলা	CXH1180638 ফটো উপলব্ধ	837 নাম : মেঘালী গগৈ স্বামীৰ নাম : ধ্ৰুৱ জ্যোতি গগৈ ঘৰ নং : 187 বয়স : 30 লিঙ্গ : মহিলা	CXH0237834 ফটো উপলব্ধ
838 নাম : পল্লবী গগৈ পিতাৰ নাম : কিৰন গগৈ ঘৰ নং : 187 বয়স : 28 লিঙ্গ : মহিলা	CXH0154799 ফটো উপলব্ধ	# 839 নাম : অজয় মিত্ৰ পিতাৰ নাম : অজুন মিত্ৰ ঘৰ নং : 49 বয়স : 23 লিঙ্গ : পুৰুষ	CXH9282377 ফটো উপলব্ধ		



840	2	CXH0071126	ফটো উপলব্ধ	নাম : লক্ষীমাই মাৰ্বি স্বামীৰ নাম: গংগাৰাম মাৰ্জি ঘৰ নং : 1 ক বয়স : 34 লিঙ্গ : মহিলা
841	1	TOX0144709	ফটো উপলব্ধ	নাম : গুঞ্জন গগৈ পিতাৰ নাম: ভুবন গগৈ ঘৰ নং : 8 বয়স : 18 লিঙ্গ : পুৰুষ
842	1	TOX0144725	ফটো উপলব্ধ	নাম : গৌৰাঙ্গ কোঁৱৰ পিতাৰ নাম: অমৃত কোঁৱৰ ঘৰ নং : 3 বয়স : 18 লিঙ্গ : পুৰুষ
843	1	TOX0144733	ফটো উপলব্ধ	নাম : জয়শ্ৰী শইকীয়া পিতাৰ নাম: বুৰুল শইকীয়া ঘৰ নং : 8 বয়স : 18 লিঙ্গ : মহিলা
844	1	TOX0144741	ফটো উপলব্ধ	নাম : বংকিম গগৈ পিতাৰ নাম: প্ৰহ্লাদ গগৈ ঘৰ নং : 5 বয়স : 19 লিঙ্গ : পুৰুষ
845	1	MVY0177345	ফটো উপলব্ধ	নাম : মণি গগৈ স্বামীৰ নাম: মানৱজ্যোতি গগৈ ঘৰ নং : 40 বয়স : 30 লিঙ্গ : মহিলা
846	1	CXH0480046	ফটো উপলব্ধ	নাম : দিপশিখা গগৈ পিতাৰ নাম: বিজু গগৈ ঘৰ নং : 8 বয়স : 24 লিঙ্গ : মহিলা
847	1	CXH0502856	ফটো উপলব্ধ	নাম : বৰষা ৰাণী পিতাৰ নাম: চেনিৰাম গগৈ ঘৰ নং : 8 বয়স : 27 লিঙ্গ : মহিলা
848	2	CXH9941019	ফটো উপলব্ধ	নাম : দিয়া মিৰ্খা পিতাৰ নাম: গকুল মিৰ্খা ঘৰ নং : 2 বয়স : 31 লিঙ্গ : মহিলা
849	2	CXH0078345	ফটো উপলব্ধ	নাম : ধ্ৰুৱজ্যোতি গগৈ পিতাৰ নাম: কিৰণ গগৈ ঘৰ নং : 148 বয়স : 28 লিঙ্গ : পুৰুষ
850	2	CXH1180650	ফটো উপলব্ধ	নাম : নবনীতা চেতিয়া স্বামীৰ নাম: জিতেন দুৱৰা ঘৰ নং : 106 বয়স : 38 লিঙ্গ : মহিলা
851	2	CXH0093666	ফটো উপলব্ধ	নাম : ৰাতুল গগৈ পিতাৰ নাম: লিখেশ্বৰ গগৈ ঘৰ নং : 36 বয়স : 30 লিঙ্গ : পুৰুষ
852	2	CXH0096735	ফটো উপলব্ধ	নাম : তুলতুল মিৰ্খা পিতাৰ নাম: ৰামপ্ৰসাদ মিৰ্খা ঘৰ নং : 46 বয়স : 49 লিঙ্গ : পুৰুষ
853	2	CXH1180627	ফটো উপলব্ধ	নাম : কিৰন গগৈ পিতাৰ নাম: ধৰ্মেশ্বৰ গগৈ ঘৰ নং : 148 বয়স : 58 লিঙ্গ : পুৰুষ
854	2	CXH9271115	ফটো উপলব্ধ	নাম : মন্দীপ মাৰ্বি পিতাৰ নাম: বিপিন মাৰ্বি ঘৰ নং : 26 বয়স : 22 লিঙ্গ : পুৰুষ
855	2	CXH0084947	ফটো উপলব্ধ	নাম : জলী মিৰ্খা স্বামীৰ নাম: সুনিল মিৰ্খা ঘৰ নং : 20 বয়স : 32 লিঙ্গ : মহিলা
856	2	CXH0084897	ফটো উপলব্ধ	নাম : সুনিল মিৰ্খা পিতাৰ নাম: ৰমেশ মিৰ্খা ঘৰ নং : 20 বয়স : 36 লিঙ্গ : পুৰুষ
857	2	CXH0102376	ফটো উপলব্ধ	নাম : লক্ষীপ্ৰভা চাংমাই স্বামীৰ নাম: মিনাকান্ত চাংমাই ঘৰ নং : 9 বয়স : 41 লিঙ্গ : মহিলা
858	2	CXH1176449	ফটো উপলব্ধ	নাম : প্ৰদীপ চাংমাই পিতাৰ নাম: বিৰেন চাংমাই ঘৰ নং : 69 বয়স : 34 লিঙ্গ : পুৰুষ
859	2	CXH1179437	ফটো উপলব্ধ	নাম : পলাশ দুৱৰা পিতাৰ নাম: নন্দ দুৱৰা ঘৰ নং : 102 বয়স : 44 লিঙ্গ : পুৰুষ
860	2	CXH0077818	ফটো উপলব্ধ	নাম : কল্পী গগৈ স্বামীৰ নাম: হেমকান্ত গগৈ ঘৰ নং : 144 বয়স : 44 লিঙ্গ : মহিলা
861	2	CXH1176472	ফটো উপলব্ধ	নাম : মুনীন দিহিঙ্গীয়া পিতাৰ নাম: পূৰ্ণ দিহিঙ্গীয়া ঘৰ নং : 77 বয়স : 34 লিঙ্গ : পুৰুষ
862	2	CXH0077198	ফটো উপলব্ধ	নাম : জিতু দুৱৰা পিতাৰ নাম: মণু দুৱৰা ঘৰ নং : 138 বয়স : 35 লিঙ্গ : পুৰুষ
863	2	CXH0076877	ফটো উপলব্ধ	নাম : বাচাস্প্ৰ চেতিয়া পিতাৰ নাম: যোগেন চেতিয়া ঘৰ নং : 136 বয়স : 28 লিঙ্গ : পুৰুষ
864	2	CXH0076745	ফটো উপলব্ধ	নাম : মনিকা দুৱৰা স্বামীৰ নাম: জিতু দুৱৰা ঘৰ নং : 138 বয়স : 36 লিঙ্গ : মহিলা
865	2	CXH0481036	ফটো উপলব্ধ	নাম : কাশিৰী গগৈ পিতাৰ নাম: মহেন্দ্ৰ গগৈ ঘৰ নং : 142 বয়স : 26 লিঙ্গ : মহিলা
866	2	CXH1180672	ফটো উপলব্ধ	নাম : সুৰ্শন চাংমাই পিতাৰ নাম: নিৰঞ্জন চাংমাই ঘৰ নং : 145 বয়স : 34 লিঙ্গ : পুৰুষ
867	2	CXH1176416	ফটো উপলব্ধ	নাম : অৰিনাশ গগৈ পিতাৰ নাম: ৰবীন গগৈ ঘৰ নং : 55 বয়স : 35 লিঙ্গ : পুৰুষ
868	2	CXH0100917	ফটো উপলব্ধ	নাম : মামণি দিহিঙ্গীয়া স্বামীৰ নাম: কামাখ্যা দিহিঙ্গীয়া ঘৰ নং : 65 বয়স : 44 লিঙ্গ : মহিলা
869	2	CXH1177566	ফটো উপলব্ধ	নাম : ৰঞ্জিত মিৰ্খা পিতাৰ নাম: সুভন মিৰ্খা ঘৰ নং : 11 বয়স : 46 লিঙ্গ : পুৰুষ



870	2	CXH1176427	ফটো উপলব্ধ	নাম : প্ৰবিন্দ্ৰ দিহিঙ্গীয়া পিতাৰ নাম: ভদ্ৰেশ্বৰ দিহিঙ্গীয়া ঘৰ নং : 61 বয়স : 33 লিঙ্গ : পুৰুষ	871	2	CXH1176438	ফটো উপলব্ধ	নাম : সুনীল চেতিয়া পিতাৰ নাম: নন্দেশ্বৰ চেতিয়া ঘৰ নং : 67 বয়স : 33 লিঙ্গ : পুৰুষ	872	2	CXH1178489	ফটো উপলব্ধ	নাম : ৰিণমণি গগৈ স্বামীৰ নাম: প্ৰাঞ্জল চাংমাই ঘৰ নং : 71 বয়স : 47 লিঙ্গ : মহিলা
873	2	TOX0152439	ফটো উপলব্ধ	নাম : কল্পনা তুৰী পিতাৰ নাম: তুলন তুৰী ঘৰ নং : 52 বয়স : 19 লিঙ্গ : মহিলা	874	2	GZH0008165	ফটো উপলব্ধ	নাম : কল্পনা গগৈ স্বামীৰ নাম: ধনীৰান গগৈ ঘৰ নং : 146 বয়স : 53 লিঙ্গ : মহিলা	875	2	FHG0100107	ফটো উপলব্ধ	নাম : ৰূপালী নায়ক স্বামীৰ নাম: ৰঞ্জিত নায়ক ঘৰ নং : 23 বয়স : 32 লিঙ্গ : মহিলা
876	2	CXH0205518	ফটো উপলব্ধ	নাম : ৰিংকী বাইলুং পিতাৰ নাম: প্ৰদীপ বাইলুং ঘৰ নং : 139 বয়স : 30 লিঙ্গ : মহিলা	877	2	TOX0159103	ফটো উপলব্ধ	নাম : জিন দিহিঙ্গীয়া পিতাৰ নাম: চুপ্ৰীম দিহিঙ্গীয়া ঘৰ নং : 58 বয়স : 18 লিঙ্গ : পুৰুষ	878	1	TOX0160267	ফটো উপলব্ধ	নাম : দেবযানী খনিকৰ স্বামীৰ নাম: তুলন বৰগোহাঁই ঘৰ নং : 33 বয়স : 39 লিঙ্গ : মহিলা
879	2	TOX0160465	ফটো উপলব্ধ	নাম : মায়াজ্যোতি চেতিয়া স্বামীৰ নাম: মাখন গগৈ ঘৰ নং : 89 বয়স : 44 লিঙ্গ : মহিলা	880	2	TOX0160663	ফটো উপলব্ধ	নাম : কৌশিক হাতীবৰুৱা পিতাৰ নাম: অশু হাতীবৰুৱা ঘৰ নং : 116 বয়স : 19 লিঙ্গ : পুৰুষ	881	2	TOX0160580	ফটো উপলব্ধ	নাম : শেৱালী তুৰী পিতাৰ নাম: সুনীল তুৰী ঘৰ নং : 41 বয়স : 19 লিঙ্গ : মহিলা
882	2	TOX0164053	ফটো উপলব্ধ	নাম : স্বপ্না মিক্কা পিতাৰ নাম: দুৰ্গেশ্বৰ মিক্কা ঘৰ নং : 51 বয়স : 19 লিঙ্গ : মহিলা	883	2	TOX0166736	ফটো উপলব্ধ	নাম : ওমপ্ৰকাশ তুৰী মাতৃৰ নাম: বিদ্যা তুৰী ঘৰ নং : 12 বয়স : 18 লিঙ্গ : পুৰুষ	884	2	TOX0167882	ফটো উপলব্ধ	নাম : তৰুণ মিক্কা অন্যান্য: ৰাজীৱ মিক্কা ঘৰ নং : 15 বয়স : 25 লিঙ্গ : পুৰুষ
885	2	TOX0170431	ফটো উপলব্ধ	নাম : চিম্পী বৰুৱা পিতাৰ নাম: জয়ন্ত বৰুৱা ঘৰ নং : 119ক বয়স : 22 লিঙ্গ : মহিলা	886	2	TOX0170647	ফটো উপলব্ধ	নাম : প্ৰিয়ান্বী গগৈ বড়া স্বামীৰ নাম: পংকজ বড়া ঘৰ নং : 79 বয়স : 18 লিঙ্গ : মহিলা	887	2	TOX0171025	ফটো উপলব্ধ	নাম : প্ৰাঞ্জল বৰুৱা পিতাৰ নাম: জয়ন্ত বৰুৱা ঘৰ নং : 119 ক বয়স : 21 লিঙ্গ : পুৰুষ
888	2	TOX0171850	ফটো উপলব্ধ	নাম : গৌৰী শংকৰ দিহিঙ্গীয়া পিতাৰ নাম: জ্যোতিপ্ৰসাদ দিহিঙ্গীয়া ঘৰ নং : 73 বয়স : 19 লিঙ্গ : পুৰুষ	889	2	TOX0176222	ফটো উপলব্ধ	নাম : বিউটি দাস স্বামীৰ নাম: চন্দন দাস ঘৰ নং : 46 বয়স : 37 লিঙ্গ : মহিলা	890	2	TOX0176370	ফটো উপলব্ধ	নাম : ৰূপজ্যোতি শইকীয়া মাতৃৰ নাম: মামনি গগৈ ঘৰ নং : 113 বয়স : 18 লিঙ্গ : পুৰুষ
891	2	TOX0176420	ফটো উপলব্ধ	নাম : অংকিতা বৈশ্য পিতাৰ নাম: অশোক বৈশ্য ঘৰ নং : 132 বয়স : 18 লিঙ্গ : মহিলা	892	1	TOX0176438	ফটো উপলব্ধ	নাম : মেঘালী শেনছোৱা পিতাৰ নাম: বদন শেনছোৱা ঘৰ নং : 28 বয়স : 20 লিঙ্গ : মহিলা	893	2	TOX0176461	ফটো উপলব্ধ	নাম : দীপজ্যোতি বৰুৱা পিতাৰ নাম: দেবেন বৰুৱা ঘৰ নং : 119 বয়স : 18 লিঙ্গ : পুৰুষ
894	2	TOX0176503	ফটো উপলব্ধ	নাম : সমীৰন বড়া পিতাৰ নাম: সমুদ্ৰ বড়া ঘৰ নং : 6 বয়স : 18 লিঙ্গ : পুৰুষ	895	2	TOX0176602	ফটো উপলব্ধ	নাম : সুৰখীকা বড়া পিতাৰ নাম: সমুদ্ৰ বড়া ঘৰ নং : 6 বয়স : 22 লিঙ্গ : মহিলা	896	2	TOX0176636	ফটো উপলব্ধ	নাম : অংকুৰণ গগৈ পিতাৰ নাম: খগেন গগৈ ঘৰ নং : 144 বয়স : 18 লিঙ্গ : পুৰুষ
897	2	TOX0176826	ফটো উপলব্ধ	নাম : চন্দন দাস পিতাৰ নাম: ৰামপ্ৰসাদ দাস ঘৰ নং : 46 বয়স : 43 লিঙ্গ : পুৰুষ	898	2	TOX0178525	ফটো উপলব্ধ	নাম : প্ৰাঞ্জল তুৰী পিতাৰ নাম: তিলেশ্বৰ তুৰী ঘৰ নং : 44 বয়স : 19 লিঙ্গ : পুৰুষ	899	2	TOX0181966	ফটো উপলব্ধ	নাম : ৰিতেশ্বৰ তুৰী পিতাৰ নাম: তুলন তুৰী ঘৰ নং : 52 বয়স : 18 লিঙ্গ : পুৰুষ



900	2	TOX0182006
নাম : পল্লৱ মিৰ্দ্ধা পিতাৰ নাম : ধীৰাজ মিৰ্দ্ধা ঘৰ নং : 42 ক বয়স : 18 লিঙ্গ : পুৰুষ		ফটো উপলব্ধ

901	2	TOX0182063
নাম : বিন মিৰ্দ্ধা পিতাৰ নাম : গোপাল মিৰ্দ্ধা ঘৰ নং : 51 বয়স : 20 লিঙ্গ : মহিলা		ফটো উপলব্ধ



902	1	TOX0189134
নাম : মনুয় ওজা পিতাৰ নাম : বাৰ্জেন ওজা ঘৰ নং : 15 বয়স : 18 লিঙ্গ : পুৰুষ		ফটো উপলব্ধ

903	2	TOX0189118
নাম : সন্তোষ চেতিয়া পিতাৰ নাম : ৰঞ্জিত চেতিয়া ঘৰ নং : 60 বয়স : 18 লিঙ্গ : পুৰুষ		ফটো উপলব্ধ

904	2	TOX0189431
নাম : বিৰিণা মিৰ্কা পিতাৰ নাম : টিংকু মিৰ্কা ঘৰ নং : 47 বয়স : 18 লিঙ্গ : মহিলা		ফটো উপলব্ধ

## ভোটাৰৰ সাৰাংশ

## A) ভোটাৰৰ সংখ্যা

	তালিকাৰ প্ৰকাৰ	তালিকাৰ চিনাক্তকৰণ	ভোটাৰৰ সংখ্যা				
			পুৰুষ	মহিলা	৩য় লিঙ্গ	মুঠ	
I	মূল তালিকা	মূল তালিকা বিশেষ সংশোধন, 2026 চনৰ পূৰ্বৰ 2025 চনৰ মূল তালিকাৰ লগত থকা সংযোজন সমূহ একত্ৰিতকৰণ কৰা তালিকা।	421	418	0	839	
II	যোগ তালিকা	পৰিপূৰক 1	বিশেষ সংক্ষিপ্ত সংশোধন, 2026	33	29	0	62
		পৰিপূৰক 2	অনবিচ্ছিন্ন সংশোধন 2026	2	1	0	3
			মুঠ	35	30	0	65
III	বিয়োজন তালিকা	পৰিপূৰক 1	বিশেষ সংক্ষিপ্ত সংশোধন, 2026	28	33	0	61
		পৰিপূৰক 2	অনবিচ্ছিন্ন সংশোধন 2026	0	1	0	1
			মুঠ	28	34	0	62
IV	লিংগ ক্ষেত্ৰত পৰিবৰ্তনৰ বাবে পাৰ্থক্য		0	0	0	0	
এই সংশোধনৰ পিছত ভোটাৰ তালিকাত ভোটাৰৰ মুঠ সংখ্যা (I+II-III+IV)			428	414	0	842	

## B) শুধৰনীৰ সংখ্যা

তালিকাৰ প্ৰকাৰ	তালিকাৰ চিনাক্তকৰণ	শুধৰনীৰ সংখ্যা
পৰিপূৰক 1	বিশেষ সংক্ষিপ্ত সংশোধন, 2026	72
পৰিপূৰক 2	অনবিচ্ছিন্ন সংশোধন 2026	2
	মুঠ	74

নিৰ্বাচক পঞ্জীয়ন বিষয়াৰ স্বাক্ষৰ

E-মূত, S-স্থানান্তৰিত/ বাসস্থান পৰিবৰ্তন, R-প্ৰতিলিপি, M-নিখোজ, Q-অযোগ্য