



ভোটাৰ তালিকা 2026 S03 অসম

বিধানসভা সমষ্টিৰ নম্বৰ, নাম আৰু সংৰক্ষণৰ স্থিতি : 97 - নাজিৰা (সাধাৰণ)		খণ্ড নং : 214																			
এই বিধানসভা সমষ্টিত কোন সংসদীয় সমষ্টিৰ অন্তৰ্গত তাৰ নম্বৰ, নাম আৰু সংৰক্ষণ স্থিতি : 14 - যোৰহাট (সাধাৰণ)																					
1. সংশোধনৰ বিৱৰণ																					
সংশোধনৰ বছৰ	2026	তালিকাৰ চিনাক্তকৰণ																			
ভিত্তি তাৰিখ	01-04-2026	বিশেষ সংশোধন, 2026 চনৰ পূৰ্বৰ 2025 চনৰ মূল তালিকাৰ লগত থকা সংযোজন সমূহ একত্ৰিতকৰণ কৰা তালিকা।																			
সংশোধনৰ প্ৰকাৰ	বিশেষ সংশোধন 2026																				
প্ৰকাশনৰ তাৰিখ	23-03-2026																				
2. খণ্ড আৰু ভোটগ্ৰহন কেন্দ্ৰৰ বিৱৰণ																					
খণ্ডৰ অন্তৰ্গত এলেকা সমূহৰ নম্বৰ আৰু নাম																					
1-ঘৰফলীয়া	<table border="1" style="width: 100%; border-collapse: collapse;"> <tr> <td>মূল চহৰ/গাওঁ</td> <td>: বাউলী পুখুৰী</td> </tr> <tr> <td>ৱাৰ্ড নং</td> <td>:</td> </tr> <tr> <td>ডাকঘৰ</td> <td>: নামতিদ'ল</td> </tr> <tr> <td>পুলিচ থানা</td> <td>: হালুৱাটিং</td> </tr> <tr> <td>ব্লক</td> <td>: আমগুৰি উন্নয়ন খণ্ড অংশ ২</td> </tr> <tr> <td>ৰাজহ চক্ৰ</td> <td>: আমগুৰি</td> </tr> <tr> <td>জিলা</td> <td>: শিৱসাগৰ</td> </tr> <tr> <td>পিনকোড</td> <td>: 785684</td> </tr> </table>					মূল চহৰ/গাওঁ	: বাউলী পুখুৰী	ৱাৰ্ড নং	:	ডাকঘৰ	: নামতিদ'ল	পুলিচ থানা	: হালুৱাটিং	ব্লক	: আমগুৰি উন্নয়ন খণ্ড অংশ ২	ৰাজহ চক্ৰ	: আমগুৰি	জিলা	: শিৱসাগৰ	পিনকোড	: 785684
মূল চহৰ/গাওঁ	: বাউলী পুখুৰী																				
ৱাৰ্ড নং	:																				
ডাকঘৰ	: নামতিদ'ল																				
পুলিচ থানা	: হালুৱাটিং																				
ব্লক	: আমগুৰি উন্নয়ন খণ্ড অংশ ২																				
ৰাজহ চক্ৰ	: আমগুৰি																				
জিলা	: শিৱসাগৰ																				
পিনকোড	: 785684																				
3. ভোটগ্ৰহন কেন্দ্ৰৰ বিৱৰণ																					
ভোটগ্ৰহন কেন্দ্ৰৰ নম্বৰ আৰু নাম :	ভোটগ্ৰহন কেন্দ্ৰৰ প্ৰকাৰ (পুৰুষ/মহিলা/সাধাৰণ)		সাধাৰণ																		
214 - শেনছোৱা এল পি স্কুল পশ্চিম খণ্ড	খণ্ডৰ অন্তৰ্গত সহায়ক ভোটগ্ৰহন কেন্দ্ৰৰ সংখ্যা :		0																		
ভোটগ্ৰহন কেন্দ্ৰৰ ঠিকনা :																					
শেনছোৱা এল পি স্কুল, কোঠা নং ২, বাউলী পুখুৰী, ডাকঘৰ- নামতি দল, জিলা- শিৱসাগৰ, পিন-৭৮৫৬৮৪																					
4. ভোটাৰৰ সংখ্যা																					
আৰম্ভনি ক্ৰমিক নং	শেষ ক্ৰমিক নং	মুঠ ভোটাৰ																			
		পুৰুষ	মহিলা	৩য় লিঙ্গ	মুঠ																
1	341	180	158	0	338																

নিৰ্বাচক পঞ্জীয়ন বিষয়াৰ স্বাক্ষৰ

Nazri Naksha

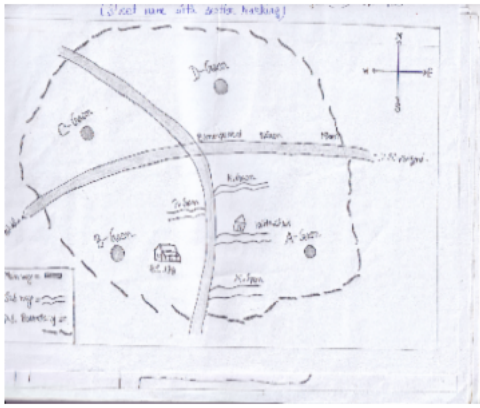

Google Map View

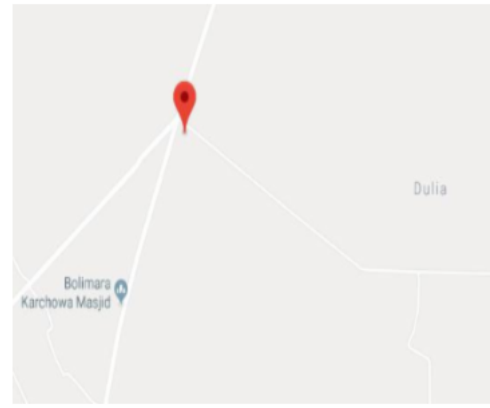

Polling Station Building Front View



ভোটগ্ৰহন কেন্দ্ৰৰ সন্মুখৰ দৃশ্য



Cad View

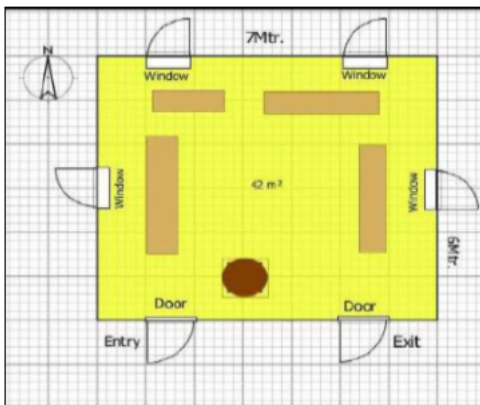

Key MAP View





1 নাম : লিলি বৰুৱা স্বামীৰ নাম : তিলেশ্বৰ বৰুৱা ঘৰ নং : ১ বয়স : 63 লিঙ্গ : মহিলা	CXH1232231 ফটো উপলব্ধ	2 নাম : বিপুল বৰুৱা পিতাৰ নাম : তিলেশ্বৰ বৰুৱা ঘৰ নং : ১ বয়স : 41 লিঙ্গ : পুৰুষ	CXH1232242 ফটো উপলব্ধ	3 নাম : মঞ্জুমাণি শইকীয়া বৰুৱা স্বামীৰ নাম : বিপুল বৰুৱা ঘৰ নং : ০১ক বয়স : 42 লিঙ্গ : মহিলা	CXH0142703 ফটো উপলব্ধ
4 নাম : সুখ গগৈ স্বামীৰ নাম : তুতু গগৈ ঘৰ নং : ২ বয়স : 50 লিঙ্গ : মহিলা	CXH1232264 ফটো উপলব্ধ	5 নাম : বগাই গগৈ মাতৃৰ নাম : সুখ গগৈ ঘৰ নং : ২ বয়স : 35 লিঙ্গ : পুৰুষ	CXH0176552 ফটো উপলব্ধ	6 নাম : সঞ্জীৱ গগৈ পিতাৰ নাম : ভীম গগৈ ঘৰ নং : ২ বয়স : 32 লিঙ্গ : পুৰুষ	CXH0322339 ফটো উপলব্ধ
7 নাম : মধুসূতা গগৈ স্বামীৰ নাম : সঞ্জীৱ গগৈ ঘৰ নং : ২ বয়স : 30 লিঙ্গ : মহিলা	TOX0019778 ফটো উপলব্ধ	8 নাম : বনজিত গগৈ পিতাৰ নাম : ভীম গগৈ ঘৰ নং : ২ বয়স : 24 লিঙ্গ : পুৰুষ	CXH0322370 ফটো উপলব্ধ	9 নাম : ৰঞ্জিত গগৈ পিতাৰ নাম : পুটু গগৈ ঘৰ নং : ২ বয়স : 23 লিঙ্গ : পুৰুষ	CXH0485656 ফটো উপলব্ধ
10 নাম : বুলি গগৈ স্বামীৰ নাম : বগাই গগৈ ঘৰ নং : ২ বয়স : 23 লিঙ্গ : মহিলা	CXH9276007 ফটো উপলব্ধ	11 নাম : ৰূপদা গগৈ স্বামীৰ নাম : হৰিকান্ত গগৈ ঘৰ নং : ৪ বয়স : 62 লিঙ্গ : মহিলা	CXH1232300 ফটো উপলব্ধ	12 নাম : বীৰেনু বৰুৱা পিতাৰ নাম : বেজীয়া বৰুৱা ঘৰ নং : ৫ বয়স : 59 লিঙ্গ : পুৰুষ	CXH1232311 ফটো উপলব্ধ
13 নাম : ঘন বৰুৱা পিতাৰ নাম : বিৰেন বৰুৱা ঘৰ নং : ৫ বয়স : 38 লিঙ্গ : পুৰুষ	CXH0176420 ফটো উপলব্ধ	14 নাম : পবিতা চুতীয়া বৰুৱা স্বামীৰ নাম : ঘন বৰুৱা ঘৰ নং : ৫ বয়স : 27 লিঙ্গ : মহিলা	CXH0176503 ফটো উপলব্ধ	15 নাম : সীমান্ত বৰুৱা পিতাৰ নাম : বিৰেন বৰুৱা ঘৰ নং : ৫ বয়স : 27 লিঙ্গ : পুৰুষ	CXH0176834 ফটো উপলব্ধ
16 নাম : জনমাণি গগৈ পিতাৰ নাম : হৰিকান্ত গগৈ ঘৰ নং : ০৫ক বয়স : 36 লিঙ্গ : মহিলা	CXH0143701 ফটো উপলব্ধ	17 নাম : লীলা গগৈ স্বামীৰ নাম : কুশল গগৈ ঘৰ নং : ৬ বয়স : 70 লিঙ্গ : মহিলা	CXH1232333 ফটো উপলব্ধ	18 নাম : নৰেন গগৈ পিতাৰ নাম : কুশল গগৈ ঘৰ নং : ৬ বয়স : 45 লিঙ্গ : পুৰুষ	CXH1232344 ফটো উপলব্ধ
19 নাম : দীপালী গগৈ স্বামীৰ নাম : নৰেন গগৈ ঘৰ নং : ৬ বয়স : 43 লিঙ্গ : মহিলা	CXH1232355 ফটো উপলব্ধ	20 নাম : ৰূপালী গগৈ স্বামীৰ নাম : বলীন গগৈ ঘৰ নং : ৬ বয়স : 39 লিঙ্গ : মহিলা	CXH0176701 ফটো উপলব্ধ	21 নাম : বলীন গগৈ পিতাৰ নাম : কুশল গগৈ ঘৰ নং : ৬ বয়স : 38 লিঙ্গ : পুৰুষ	CXH1232366 ফটো উপলব্ধ
22 নাম : প্ৰসেন গগৈ পিতাৰ নাম : নৰেন গগৈ ঘৰ নং : ৬ বয়স : 24 লিঙ্গ : পুৰুষ	CXH0485607 ফটো উপলব্ধ	23 নাম : জয়ন্ত গগৈ পিতাৰ নাম : দুতিৰাম গগৈ ঘৰ নং : ৭ বয়স : 44 লিঙ্গ : পুৰুষ	CXH1232377 ফটো উপলব্ধ	24 নাম : মামনি গগৈ স্বামীৰ নাম : জয়ন্ত গগৈ ঘৰ নং : ৭ বয়স : 44 লিঙ্গ : মহিলা	TOX0062976 ফটো উপলব্ধ
25 নাম : কমল গগৈ পিতাৰ নাম : জয়ন্ত গগৈ ঘৰ নং : ৭ বয়স : 25 লিঙ্গ : পুৰুষ	CXH0487751 ফটো উপলব্ধ	26 নাম : জিন্টু গগৈ পিতাৰ নাম : জয়ন্ত গগৈ ঘৰ নং : ৭ বয়স : 22 লিঙ্গ : পুৰুষ	TOX0063016 ফটো উপলব্ধ	27 নাম : লীলা গগৈ স্বামীৰ নাম : দুতিৰাম গগৈ ঘৰ নং : ৮ বয়স : 63 লিঙ্গ : মহিলা	CXH1232402 ফটো উপলব্ধ
28 নাম : বৰ্ণালী গগৈ স্বামীৰ নাম : পবিত্ৰ গগৈ ঘৰ নং : ৮ বয়স : 39 লিঙ্গ : মহিলা	CXH0213918 ফটো উপলব্ধ	29 নাম : পবিত্ৰ গগৈ পিতাৰ নাম : দুতিৰাম গগৈ ঘৰ নং : ৮ বয়স : 38 লিঙ্গ : পুৰুষ	CXH1232413 ফটো উপলব্ধ	30 নাম : দিগন্ত গগৈ পিতাৰ নাম : হেম গগৈ ঘৰ নং : ৯ বয়স : 52 লিঙ্গ : পুৰুষ	CXH1232435 ফটো উপলব্ধ



31 নাম : বমনি গগৈ স্বামীৰ নাম: দিগন্ত গগৈ ঘৰ নং : ৯ বয়স : 47 লিঙ্গ : মহিলা	CXH1232446 ফটো উপলব্ধ	32 নাম : অনন্ত গগৈ পিতাৰ নাম: হেম গগৈ ঘৰ নং : ৯ বয়স : 44 লিঙ্গ : পুৰুষ	CXH1232479 ফটো উপলব্ধ	33 নাম : মুন গগৈ স্বামীৰ নাম: অনন্ত গগৈ ঘৰ নং : ৯ বয়স : 42 লিঙ্গ : মহিলা	CXH1232480 ফটো উপলব্ধ
34 নাম : বিতপন গগৈ পিতাৰ নাম: অনন্ত গগৈ ঘৰ নং : 9 বয়স : 25 লিঙ্গ : পুৰুষ	TOX0062935 ফটো উপলব্ধ	35 নাম : প্ৰনতি গগৈ স্বামীৰ নাম: অনিল গগৈ ঘৰ নং : ১০ বয়স : 51 লিঙ্গ : মহিলা	CXH1232504 ফটো উপলব্ধ	36 নাম : জিতু গগৈ পিতাৰ নাম: অনিল গগৈ ঘৰ নং : ১০ বয়স : 34 লিঙ্গ : পুৰুষ	CXH0138347 ফটো উপলব্ধ
37 নাম : বিম্পী গগৈ স্বামীৰ নাম: জিতু গগৈ ঘৰ নং : ১০ বয়স : 30 লিঙ্গ : মহিলা	CXH0176693 ফটো উপলব্ধ	38 নাম : নিতু গগৈ পিতাৰ নাম: অনিল গগৈ ঘৰ নং : ১০ বয়স : 29 লিঙ্গ : পুৰুষ	CXH0138495 ফটো উপলব্ধ	39 নাম : প্ৰতাপ গগৈ পিতাৰ নাম: মেঘাই গগৈ ঘৰ নং : ১১ বয়স : 62 লিঙ্গ : পুৰুষ	CXH1232515 ফটো উপলব্ধ
40 নাম : মীৰা গগৈ স্বামীৰ নাম: প্ৰতাপ গগৈ ঘৰ নং : ১১ বয়স : 59 লিঙ্গ : মহিলা	CXH1232526 ফটো উপলব্ধ	# 41 নাম : অৰূপ গগৈ পিতাৰ নাম: প্ৰতাপ গগৈ ঘৰ নং : 11 ক বয়স : 37 লিঙ্গ : পুৰুষ	CXH0109611 ফটো উপলব্ধ	42 নাম : দেৱজীত গগৈ পিতাৰ নাম: প্ৰতাপ গগৈ ঘৰ নং : ১১ বয়স : 32 লিঙ্গ : পুৰুষ	TOX0137604 ফটো উপলব্ধ
43 নাম : ৰঞ্জিত গগৈ পিতাৰ নাম: প্ৰতাপ গগৈ ঘৰ নং : ১১ বয়স : 26 লিঙ্গ : পুৰুষ	CXH0377648 ফটো উপলব্ধ	44 নাম : দীপশিখা শইকীয়া গগৈ স্বামীৰ নাম: অৰূপ গগৈ ঘৰ নং : ১১ ক বয়স : 34 লিঙ্গ : মহিলা	CXH0142521 ফটো উপলব্ধ	45 নাম : ফুলেশ্বৰী গগৈ স্বামীৰ নাম: পুনাবাম গগৈ ঘৰ নং : ১২ বয়স : 65 লিঙ্গ : মহিলা	CXH1232537 ফটো উপলব্ধ
46 নাম : কুসুম গগৈ স্বামীৰ নাম: লীলাৰাম গগৈ ঘৰ নং : ১২ বয়স : 55 লিঙ্গ : মহিলা	CXH1232559 ফটো উপলব্ধ	47 নাম : পাপৰী গগৈ স্বামীৰ নাম: মিণ্টু গগৈ ঘৰ নং : ১২ বয়স : 31 লিঙ্গ : মহিলা	TOX0100982 ফটো উপলব্ধ	48 নাম : মিণ্টু গগৈ পিতাৰ নাম: পুনাবাম গগৈ ঘৰ নং : ১২ বয়স : 29 লিঙ্গ : পুৰুষ	CXH0107185 ফটো উপলব্ধ
49 নাম : বিউতী গগৈ পিতাৰ নাম: পুনা গগৈ ঘৰ নং : ১২ বয়স : 24 লিঙ্গ : মহিলা	CXH0372243 ফটো উপলব্ধ	50 নাম : প্ৰেমদা ফুকন স্বামীৰ নাম: শিশুৰাম ফুকন ঘৰ নং : ১৩ বয়স : 85 লিঙ্গ : মহিলা	CXH1232560 ফটো উপলব্ধ	51 নাম : মৃদল ফুকন পিতাৰ নাম: শিশুৰাম ফুকন ঘৰ নং : ১৩ বয়স : 51 লিঙ্গ : পুৰুষ	CXH1232571 ফটো উপলব্ধ
52 নাম : গীতামনি ফুকন স্বামীৰ নাম: মৃদুল ফুকন ঘৰ নং : ১৩ বয়স : 37 লিঙ্গ : মহিলা	CXH0008085 ফটো উপলব্ধ	53 নাম : শিৱ নাথ ফুকন পিতাৰ নাম: কুলাই ফুকন ঘৰ নং : 14 বয়স : 68 লিঙ্গ : পুৰুষ	TOX0019729 ফটো উপলব্ধ	54 নাম : ৰপালী গগৈ ফুকন স্বামীৰ নাম: শিৱ ফুকন ঘৰ নং : 14 বয়স : 60 লিঙ্গ : মহিলা	TOX0019737 ফটো উপলব্ধ
55 নাম : কদমী গগৈ স্বামীৰ নাম: কামাখ্যা গগৈ ঘৰ নং : ১৪ ক বয়স : 80 লিঙ্গ : মহিলা	CXH1232582 ফটো উপলব্ধ	56 নাম : সৰু গগৈ পিতাৰ নাম: কুলাই গগৈ ঘৰ নং : ১৪ ক বয়স : 68 লিঙ্গ : পুৰুষ	CXH1232628 ফটো উপলব্ধ	57 নাম : প্ৰদীপ গগৈ পিতাৰ নাম: কামাখ্যা গগৈ ঘৰ নং : ১৪ ক বয়স : 58 লিঙ্গ : পুৰুষ	CXH1232593 ফটো উপলব্ধ
58 নাম : বীন গগৈ স্বামীৰ নাম: প্ৰদীপ গগৈ ঘৰ নং : ১৪ ক বয়স : 53 লিঙ্গ : মহিলা	CXH1232606 ফটো উপলব্ধ	59 নাম : লুহিত গগৈ পিতাৰ নাম: কামাখ্যা গগৈ ঘৰ নং : ১৪ ক বয়স : 48 লিঙ্গ : পুৰুষ	CXH1232617 ফটো উপলব্ধ	60 নাম : সঞ্জীৱ গগৈ পিতাৰ নাম: প্ৰদীপ গগৈ ঘৰ নং : ১৪ ক বয়স : 34 লিঙ্গ : পুৰুষ	CXH0487520 ফটো উপলব্ধ



61 নাম : ৰঞ্জিত গগৈ পিতাৰ নাম: প্ৰদীপ গগৈ ঘৰ নং : 18 ক বয়স : 34 লিঙ্গ : পুৰুষ	CXH0177022 ফটো উপলব্ধ	62 নাম : সত্যজীত গগৈ পিতাৰ নাম: প্ৰদীপ গগৈ ঘৰ নং : 18 ক বয়স : 22 লিঙ্গ : পুৰুষ	TOX0063248 ফটো উপলব্ধ	63 নাম : বিবেশ্বৰ বৰুৱা পিতাৰ নাম: ভোলা বৰুৱা ঘৰ নং : 15 বয়স : 70 লিঙ্গ : পুৰুষ	CXH1224960 ফটো উপলব্ধ
64 নাম : মঞ্জু চেতিয়া বৰুৱা স্বামীৰ নাম: বিবেশ্বৰ বৰুৱা ঘৰ নং : 15 বয়স : 59 লিঙ্গ : মহিলা	CXH1232639 ফটো উপলব্ধ	65 নাম : পূৰ্ণানন্দ বৰুৱা পিতাৰ নাম: ভোলাৰাম বৰুৱা ঘৰ নং : 15 বয়স : 58 লিঙ্গ : পুৰুষ	CXH1232640 ফটো উপলব্ধ	66 নাম : দিপেন বৰুৱা পিতাৰ নাম: ভোলাৰাম বৰুৱা ঘৰ নং : 15 বয়স : 57 লিঙ্গ : পুৰুষ	CXH1232662 ফটো উপলব্ধ
67 নাম : ননী বৰুৱা স্বামীৰ নাম: পূৰ্ণানন্দ বৰুৱা ঘৰ নং : 15 বয়স : 45 লিঙ্গ : মহিলা	CXH1232651 ফটো উপলব্ধ	68 নাম : ৰোহিণী বৰুৱা পিতাৰ নাম: বিবেশ্বৰ বৰুৱা ঘৰ নং : 15 বয়স : 39 লিঙ্গ : পুৰুষ	CXH1232673 ফটো উপলব্ধ	69 নাম : বিংকী বৰগোঁহাই বৰুৱা স্বামীৰ নাম: ৰোহিণী বৰুৱা ঘৰ নং : 15 বয়স : 36 লিঙ্গ : মহিলা	CXH0027656 ফটো উপলব্ধ
70 নাম : মাধৱ্যা বৰুৱা পিতাৰ নাম: পূৰ্ণানন্দ বৰুৱা ঘৰ নং : 15 বয়স : 26 লিঙ্গ : পুৰুষ	CXH0176800 ফটো উপলব্ধ	71 নাম : অচৰ্য্যা বৰুৱা পিতাৰ নাম: পূৰ্ণানন্দ বৰুৱা ঘৰ নং : 15 বয়স : 22 লিঙ্গ : পুৰুষ	CXH9279720 ফটো উপলব্ধ	72 নাম : হিমালী লাহন স্বামীৰ নাম: সুনীল লাহন ঘৰ নং : 19 বয়স : 55 লিঙ্গ : মহিলা	CXH1232708 ফটো উপলব্ধ
73 নাম : লাবন্য বৰুৱা পিতাৰ নাম: পূৰ্বাৰাম বৰুৱা ঘৰ নং : 19 বয়স : 52 লিঙ্গ : মহিলা	CXH1232719 ফটো উপলব্ধ	74 নাম : পলিন লাহন পিতাৰ নাম: সুনীল লাহন ঘৰ নং : 19 বয়স : 28 লিঙ্গ : পুৰুষ	CXH0108373 ফটো উপলব্ধ	75 নাম : অতুল বৰুৱা পিতাৰ নাম: পূৰ্বাৰাম বৰুৱা ঘৰ নং : 18 বয়স : 62 লিঙ্গ : পুৰুষ	CXH1232720 ফটো উপলব্ধ
76 নাম : প্ৰসান্ত বৰুৱা পিতাৰ নাম: অতুল বৰুৱা ঘৰ নং : 18 বয়স : 33 লিঙ্গ : পুৰুষ	CXH0008087 ফটো উপলব্ধ	77 নাম : গীতিমণি গগৈ বৰুৱা স্বামীৰ নাম: প্ৰশান্ত বৰুৱা ঘৰ নং : 18 বয়স : 27 লিঙ্গ : মহিলা	CXH0300335 ফটো উপলব্ধ	78 নাম : মামনি ফুকন স্বামীৰ নাম: ইন্দ্ৰ ফুকন ঘৰ নং : 15 বয়স : 75 লিঙ্গ : মহিলা	CXH1232775 ফটো উপলব্ধ
79 নাম : লাচিত ফুকন পিতাৰ নাম: ইন্দ্ৰ ফুকন ঘৰ নং : 15 বয়স : 57 লিঙ্গ : পুৰুষ	CXH1232797 ফটো উপলব্ধ	80 নাম : অজিত ফুকন পিতাৰ নাম: ইন্দ্ৰ ফুকন ঘৰ নং : 15 বয়স : 56 লিঙ্গ : পুৰুষ	CXH1232800 ফটো উপলব্ধ	81 নাম : উমা ফুকন পিতাৰ নাম: ইন্দ্ৰ ফুকন ঘৰ নং : 15 বয়স : 55 লিঙ্গ : পুৰুষ	CXH1232822 ফটো উপলব্ধ
82 নাম : কুসুম ফুকন স্বামীৰ নাম: অজিত ফুকন ঘৰ নং : 15 বয়স : 54 লিঙ্গ : মহিলা	CXH1232811 ফটো উপলব্ধ	83 নাম : লুহিত ফুকন পিতাৰ নাম: ইন্দ্ৰ ফুকন ঘৰ নং : 15 বয়স : 54 লিঙ্গ : পুৰুষ	CXH1232844 ফটো উপলব্ধ	84 নাম : গোলাপ ফুকন পিতাৰ নাম: ইন্দ্ৰ ফুকন ঘৰ নং : 15 বয়স : 53 লিঙ্গ : পুৰুষ	CXH1232855 ফটো উপলব্ধ
85 নাম : অনিমাঐ ফুকন স্বামীৰ নাম: উমা ফুকন ঘৰ নং : 15 বয়স : 52 লিঙ্গ : মহিলা	CXH1232833 ফটো উপলব্ধ	86 নাম : দিব্যজ্যোতি ফুকন স্বামীৰ নাম: গোলাপ ফুকন ঘৰ নং : 15 বয়স : 50 লিঙ্গ : মহিলা	CXH1232866 ফটো উপলব্ধ	87 নাম : ৰঞ্জন ফুকন পিতাৰ নাম: ইন্দ্ৰ ফুকন ঘৰ নং : 15 বয়স : 48 লিঙ্গ : পুৰুষ	CXH1232877 ফটো উপলব্ধ
88 নাম : ননী ফুকন স্বামীৰ নাম: ৰঞ্জন ফুকন ঘৰ নং : 15 বয়স : 46 লিঙ্গ : মহিলা	CXH1232888 ফটো উপলব্ধ	89 নাম : দীপাংকৰ ফুকন পিতাৰ নাম: গোলাপ ফুকন ঘৰ নং : 15 বয়স : 33 লিঙ্গ : পুৰুষ	CXH0144782 ফটো উপলব্ধ	90 নাম : শিল্পী ফুকন পিতাৰ নাম: গোলাপ ফুকন ঘৰ নং : 15 বয়স : 29 লিঙ্গ : মহিলা	CXH0145193 ফটো উপলব্ধ



91 নাম : অবিনাশ ফুকন পিতাৰ নাম: বৰ্জুন ফুকন ঘৰ নং : ১৯ বয়স : 26 লিঙ্গ : পুৰুষ	CXH0176941 ফটো উপলব্ধ	92 নাম : শিখামণি ফুকন পিতাৰ নাম: উৰ্মা ফুকন ঘৰ নং : ১৯ বয়স : 25 লিঙ্গ : মহিলা	CXH0322305 ফটো উপলব্ধ	# 93 নাম : দেবজিত ফুকন পিতাৰ নাম: উৰ্মা ফুকন ঘৰ নং : ১৯ বয়স : 20 লিঙ্গ : পুৰুষ	TOX0073130 ফটো উপলব্ধ
94 নাম : বিবুধ ফুকন পিতাৰ নাম: তলক ফুকন ঘৰ নং : ২০ বয়স : 54 লিঙ্গ : পুৰুষ	CXH1232899 ফটো উপলব্ধ	95 নাম : নিতেন চেতিয়া পিতাৰ নাম: নৰাম চেতিয়া ঘৰ নং : ২১ বয়স : 57 লিঙ্গ : পুৰুষ	CXH1232913 ফটো উপলব্ধ	96 নাম : লীলি চেতিয়া স্বামীৰ নাম: নিতেন চেতিয়া ঘৰ নং : ২১ বয়স : 52 লিঙ্গ : মহিলা	CXH1232924 ফটো উপলব্ধ
97 নাম : দীপু চেতিয়া পিতাৰ নাম: নৰাম চেতিয়া ঘৰ নং : ২১ বয়স : 48 লিঙ্গ : পুৰুষ	CXH1232935 ফটো উপলব্ধ	98 নাম : পংকজ চেতিয়া পিতাৰ নাম: নিতেন চেতিয়া ঘৰ নং : ২১ বয়স : 36 লিঙ্গ : পুৰুষ	CXH0008088 ফটো উপলব্ধ	# 99 নাম : পাপৰী চেতিয়া স্বামীৰ নাম: পংকজ চেতিয়া ঘৰ নং : ২১ বয়স : 29 লিঙ্গ : মহিলা	CXH0145292 ফটো উপলব্ধ
100 নাম : অনপম চেতিয়া পিতাৰ নাম: নিতেন চেতিয়া ঘৰ নং : ২১ বয়স : 26 লিঙ্গ : পুৰুষ	CXH0176610 ফটো উপলব্ধ	101 নাম : শাওন্য চেতিয়া পিতাৰ নাম: ডিম্বেশ্বৰ চেতিয়া ঘৰ নং : ২২ বয়স : 59 লিঙ্গ : পুৰুষ	CXH1232946 ফটো উপলব্ধ	102 নাম : অন চেতিয়া স্বামীৰ নাম: শাওনা চেতিয়া ঘৰ নং : ২২ বয়স : 57 লিঙ্গ : মহিলা	CXH1232957 ফটো উপলব্ধ
103 নাম : পেলন চেতিয়া পিতাৰ নাম: শাওনা চেতিয়া ঘৰ নং : ২২ বয়স : 29 লিঙ্গ : পুৰুষ	CXH0167973 ফটো উপলব্ধ	# 104 নাম : জ্যোতি চেতিয়া স্বামীৰ নাম: পেলন চেতিয়া ঘৰ নং : ২২ বয়স : 26 লিঙ্গ : মহিলা	CXH0176594 ফটো উপলব্ধ	105 নাম : দেবেশ্বৰ চেতিয়া পিতাৰ নাম: ডিম্বেশ্বৰ চেতিয়া ঘৰ নং : ২৩ বয়স : 60 লিঙ্গ : পুৰুষ	CXH1232968 ফটো উপলব্ধ
106 নাম : দীপা চেতিয়া স্বামীৰ নাম: দেবেশ্বৰ চেতিয়া ঘৰ নং : ২৩ বয়স : 55 লিঙ্গ : মহিলা	CXH1232979 ফটো উপলব্ধ	107 নাম : জিন্তুমণি চেতিয়া পিতাৰ নাম: দেবেশ্বৰ চেতিয়া ঘৰ নং : ২৩ বয়স : 28 লিঙ্গ : পুৰুষ	CXH0167890 ফটো উপলব্ধ	108 নাম : সোনকা দাস পিতাৰ নাম: কেমন দাস ঘৰ নং : ২৪ বয়স : 90 লিঙ্গ : মহিলা	CXH1232980 ফটো উপলব্ধ
109 নাম : ৰূপালী দাস স্বামীৰ নাম: বাবুল দাস ঘৰ নং : ২৪ বয়স : 38 লিঙ্গ : মহিলা	CXH1233007 ফটো উপলব্ধ	110 নাম : সুৰেন্দাস পিতাৰ নাম: কেমন দাস ঘৰ নং : ২৫ বয়স : 54 লিঙ্গ : পুৰুষ	CXH1233018 ফটো উপলব্ধ	111 নাম : কুমল দাস পিতাৰ নাম: কেমন দাস ঘৰ নং : ২৬ বয়স : 60 লিঙ্গ : পুৰুষ	CXH1233030 ফটো উপলব্ধ
112 নাম : ৰমণী দাস স্বামীৰ নাম: কুমল দাস ঘৰ নং : ২৬ বয়স : 50 লিঙ্গ : মহিলা	CXH1233041 ফটো উপলব্ধ	113 নাম : বিপুল দাস পিতাৰ নাম: কুমল দাস ঘৰ নং : ২৬ বয়স : 27 লিঙ্গ : পুৰুষ	CXH0487769 ফটো উপলব্ধ	114 নাম : বৰ্ণালী দাস স্বামীৰ নাম: বিপুল দাস ঘৰ নং : ২৬ বয়স : 27 লিঙ্গ : মহিলা	CXH9264219 ফটো উপলব্ধ
115 নাম : পুনেশ্বৰী দাস স্বামীৰ নাম: বগাধৰ দাস ঘৰ নং : ২৭ বয়স : 64 লিঙ্গ : মহিলা	CXH1233063 ফটো উপলব্ধ	116 নাম : ৰতিকান্ত দাস পিতাৰ নাম: বগাধৰ দাস ঘৰ নং : ২৭ বয়স : 40 লিঙ্গ : পুৰুষ	CXH1233074 ফটো উপলব্ধ	117 নাম : চুনমনি দাস স্বামীৰ নাম: ৰতিকান্ত দাস ঘৰ নং : ২৭ বয়স : 37 লিঙ্গ : মহিলা	CXH0507608 ফটো উপলব্ধ
118 নাম : বিন দাস পিতাৰ নাম: বগাধৰ দাস ঘৰ নং : ২৭ বয়স : 28 লিঙ্গ : মহিলা	CXH0507566 ফটো উপলব্ধ	119 নাম : ঘন দাস পিতাৰ নাম: কেমন দাস ঘৰ নং : ২৮ বয়স : 61 লিঙ্গ : পুৰুষ	CXH1233085 ফটো উপলব্ধ	120 নাম : অজিত দাস পিতাৰ নাম: ঘন দাস ঘৰ নং : ২৮ বয়স : 40 লিঙ্গ : পুৰুষ	CXH1233096 ফটো উপলব্ধ



121 নাম : জৰী দাস স্বামীৰ নাম: অজিত দাস ঘৰ নং : ২৮ বয়স : 38 লিঙ্গ : মহিলা	CXH1233109 ফটো উপলব্ধ	122 নাম : মইনা দাস পিতাৰ নাম: ঘন দাস ঘৰ নং : ২৮ বয়স : 30 লিঙ্গ : পুৰুষ	CXH0108225 ফটো উপলব্ধ	123 নাম : জ্যোতি দাস স্বামীৰ নাম: মইনা দাস ঘৰ নং : ২৮ বয়স : 28 লিঙ্গ : মহিলা	CXH0144931 ফটো উপলব্ধ
124 নাম : সাদৰী দাস স্বামীৰ নাম: প্রতাপ দাস ঘৰ নং : ২৯ বয়স : 65 লিঙ্গ : মহিলা	CXH1233121 ফটো উপলব্ধ	125 নাম : প্রবীন দাস পিতাৰ নাম: প্রতাপ দাস ঘৰ নং : ২৯ বয়স : 28 লিঙ্গ : পুৰুষ	CXH0208470 ফটো উপলব্ধ	126 নাম : অকণি দাস পিতাৰ নাম: প্রতাপ দাস ঘৰ নং : ২৯ বয়স : 23 লিঙ্গ : পুৰুষ	CXH0485581 ফটো উপলব্ধ
127 নাম : ববিন দাস পিতাৰ নাম: প্রতাপ দাস ঘৰ নং : ৩০ বয়স : 45 লিঙ্গ : পুৰুষ	CXH1233132 ফটো উপলব্ধ	128 নাম : বিনু দাস স্বামীৰ নাম: ববীন দাস ঘৰ নং : ৩০ বয়স : 40 লিঙ্গ : মহিলা	CXH1233143 ফটো উপলব্ধ	129 নাম : বিকাশ দাস পিতাৰ নাম: ববিন দাস ঘৰ নং : 30 বয়স : 20 লিঙ্গ : পুৰুষ	TOX0134924 ফটো উপলব্ধ
130 নাম : বেবত দাস পিতাৰ নাম: প্রতাপ দাস ঘৰ নং : ৩১ বয়স : 46 লিঙ্গ : পুৰুষ	CXH1233154 ফটো উপলব্ধ	131 নাম : বাসন্তী দাস স্বামীৰ নাম: বেবত দাস ঘৰ নং : ৩১ বয়স : 41 লিঙ্গ : মহিলা	CXH1233165 ফটো উপলব্ধ	132 নাম : পাপু দাস পিতাৰ নাম: বেবত দাস ঘৰ নং : ৩১ বয়স : 24 লিঙ্গ : পুৰুষ	CXH0485672 ফটো উপলব্ধ
133 নাম : মানিকী দাস স্বামীৰ নাম: ধনঞ্জয় দাস ঘৰ নং : ৩২ বয়স : 55 লিঙ্গ : মহিলা	CXH1233187 ফটো উপলব্ধ	134 নাম : কৃষ্ণ দাস পিতাৰ নাম: ধনঞ্জয় দাস ঘৰ নং : ৩২ বয়স : 26 লিঙ্গ : পুৰুষ	CXH0487819 ফটো উপলব্ধ	135 নাম : বশ্মী দাস পিতাৰ নাম: ধনঞ্জয় দাস ঘৰ নং : 32 বয়স : 23 লিঙ্গ : মহিলা	CXH9258005 ফটো উপলব্ধ
136 নাম : ডম্বুৰ দাস পিতাৰ নাম: যোগেন দাস ঘৰ নং : ৩৪ বয়স : 61 লিঙ্গ : পুৰুষ	CXH1233223 ফটো উপলব্ধ	137 নাম : ভনীমাই দাস স্বামীৰ নাম: ডম্বুৰ দাস ঘৰ নং : ৩৪ বয়স : 55 লিঙ্গ : মহিলা	CXH1233234 ফটো উপলব্ধ	138 নাম : প্রহ্লাদ দাস পিতাৰ নাম: ডম্বুৰ দাস ঘৰ নং : ৩৪ বয়স : 25 লিঙ্গ : পুৰুষ	CXH0268763 ফটো উপলব্ধ
139 নাম : বিতপন দাস পিতাৰ নাম: ডম্বুৰ দাস ঘৰ নং : ৩৪ বয়স : 24 লিঙ্গ : পুৰুষ	CXH0485680 ফটো উপলব্ধ	140 নাম : প্রফুল্ল দাস পিতাৰ নাম: যোগেন দাস ঘৰ নং : ৩৫ বয়স : 65 লিঙ্গ : পুৰুষ	CXH1233245 ফটো উপলব্ধ	141 নাম : মিলিকি দাস স্বামীৰ নাম: প্রফুল্ল দাস ঘৰ নং : ৩৫ বয়স : 59 লিঙ্গ : মহিলা	CXH1233256 ফটো উপলব্ধ
142 নাম : দিগন্ত দাস পিতাৰ নাম: প্রফুল্ল দাস ঘৰ নং : ৩৫ বয়স : 34 লিঙ্গ : পুৰুষ	CXH1513037 ফটো উপলব্ধ	143 নাম : প্রবিন দাস পিতাৰ নাম: প্রফুল্ল দাস ঘৰ নং : ৩৫ বয়স : 30 লিঙ্গ : পুৰুষ	CXH0145474 ফটো উপলব্ধ	144 নাম : পৱন দাস পিতাৰ নাম: প্রফুল্ল দাস ঘৰ নং : 35 বয়স : 29 লিঙ্গ : পুৰুষ	TOX0081315 ফটো উপলব্ধ
145 নাম : বেবী দাস স্বামীৰ নাম: দিগন্ত দাস ঘৰ নং : ৩৫ বয়স : 28 লিঙ্গ : মহিলা	CXH0189209 ফটো উপলব্ধ	146 নাম : বনমনি বৰা দাস স্বামীৰ নাম: প্রবিন দাস ঘৰ নং : ৩৫ বয়স : 27 লিঙ্গ : মহিলা	CXH0487546 ফটো উপলব্ধ	147 নাম : মৰমী দাস স্বামীৰ নাম: ভূপেন দাস ঘৰ নং : ৩৬ বয়স : 42 লিঙ্গ : মহিলা	CXH1513060 ফটো উপলব্ধ
# 148 নাম : ভূপেন দাস পিতাৰ নাম: তৰুণ দাস ঘৰ নং : ৩৬ বয়স : 40 লিঙ্গ : পুৰুষ	CXH1233267 ফটো উপলব্ধ	# 149 নাম : নূপেন দাস পিতাৰ নাম: তৰুণ দাস ঘৰ নং : ৩৬ বয়স : 38 লিঙ্গ : পুৰুষ	CXH1233278 ফটো উপলব্ধ	150 নাম : নিপল দাস পিতাৰ নাম: তৰুণ দাস ঘৰ নং : ৩৬ বয়স : 24 লিঙ্গ : পুৰুষ	CXH0487744 ফটো উপলব্ধ



151 নাম : ববিতা দাস স্বামীৰ নাম: নিপুল দাস ঘৰ নং : 36 বয়স : 24 লিঙ্গ : মহিলা	TOX0053835 ফটো উপলব্ধ	152 নাম : পাপু দাস পিতাৰ নাম: তৰুণ দাস ঘৰ নং : 36 বয়স : 23 লিঙ্গ : পুৰুষ	CXH0377564 ফটো উপলব্ধ	153 নাম : কৃষ্ণালী দাস স্বামীৰ নাম: নৃপেন দাস ঘৰ নং : 36 বয়স : 23 লিঙ্গ : মহিলা	TOX0062240 ফটো উপলব্ধ
154 নাম : বাজীৰ দাস পিতাৰ নাম: ভূপেন দাস ঘৰ নং : 36 বয়স : 19 লিঙ্গ : পুৰুষ	TOX0102954 ফটো উপলব্ধ	155 নাম : খগেন দাস পিতাৰ নাম: ৰূপেশ্বৰ দাস ঘৰ নং : 39 বয়স : 59 লিঙ্গ : পুৰুষ	CXH0008089 ফটো উপলব্ধ	156 নাম : হেমাৱতী দাস স্বামীৰ নাম: খগেন দাস ঘৰ নং : 39 বয়স : 55 লিঙ্গ : মহিলা	CXH1233290 ফটো উপলব্ধ
157 নাম : দেৱজিত দাস পিতাৰ নাম: ৰূপেশ্বৰ দাস ঘৰ নং : 39 বয়স : 45 লিঙ্গ : পুৰুষ	CXH1233303 ফটো উপলব্ধ	158 নাম : ৰঞ্জিত দাস পিতাৰ নাম: ৰূপেশ্বৰ দাস ঘৰ নং : 39 বয়স : 40 লিঙ্গ : পুৰুষ	CXH1233314 ফটো উপলব্ধ	159 নাম : মলয়া দাস স্বামীৰ নাম: দেৱজিত দাস ঘৰ নং : 39 বয়স : 29 লিঙ্গ : মহিলা	CXH0419085 ফটো উপলব্ধ
160 নাম : কৰিশা দাস পিতাৰ নাম: খগেন দাস ঘৰ নং : 39 বয়স : 28 লিঙ্গ : মহিলা	CXH0144923 ফটো উপলব্ধ	161 নাম : জোন দাস স্বামীৰ নাম: ৰঞ্জিত দাস ঘৰ নং : 39 বয়স : 28 লিঙ্গ : মহিলা	CXH0177055 ফটো উপলব্ধ	# 162 নাম : কাজল দাস পিতাৰ নাম: খগেন দাস ঘৰ নং : 39 বয়স : 26 লিঙ্গ : মহিলা	CXH0259523 ফটো উপলব্ধ
163 নাম : জীতেন দাস পিতাৰ নাম: ৰূপেশ্বৰ দাস ঘৰ নং : 38 বয়স : 50 লিঙ্গ : পুৰুষ	CXH1233336 ফটো উপলব্ধ	164 নাম : গীতাজ্জলী দাস স্বামীৰ নাম: জীতেন দাস ঘৰ নং : 38 বয়স : 42 লিঙ্গ : মহিলা	CXH1233347 ফটো উপলব্ধ	# 165 নাম : জিনমনি দাস স্বামীৰ নাম: প্ৰহ্লাদ দাস ঘৰ নং : 38 বয়স : 27 লিঙ্গ : মহিলা	CXH0487793 ফটো উপলব্ধ
166 নাম : অজয় দাস পিতাৰ নাম: জিতেন দাস ঘৰ নং : 38 বয়স : 26 লিঙ্গ : পুৰুষ	TOX0020149 ফটো উপলব্ধ	167 নাম : পাৰুলী দাস স্বামীৰ নাম: অজয় দাস ঘৰ নং : 38 বয়স : 22 লিঙ্গ : মহিলা	TOX0139451 ফটো উপলব্ধ	168 নাম : বিতুন দাস পিতাৰ নাম: ৰূপেশ্বৰ দাস ঘৰ নং : 38 বয়স : 54 লিঙ্গ : পুৰুষ	CXH1233358 ফটো উপলব্ধ
169 নাম : অৰ্চনা দাস স্বামীৰ নাম: বিতুন দাস ঘৰ নং : 38 বয়স : 48 লিঙ্গ : মহিলা	CXH1233369 ফটো উপলব্ধ	# 170 নাম : প্ৰাৰ্থনা দাস পিতাৰ নাম: বিতুন দাস ঘৰ নং : 38 বয়স : 23 লিঙ্গ : মহিলা	CXH0418939 ফটো উপলব্ধ	# 171 নাম : জিত দাস পিতাৰ নাম: বিতুন দাস ঘৰ নং : 39 বয়স : 21 লিঙ্গ : পুৰুষ	CXH9257908 ফটো উপলব্ধ
172 নাম : বদন হাজৰীকা পিতাৰ নাম: ধৰকা দাস ঘৰ নং : 80 বয়স : 61 লিঙ্গ : পুৰুষ	CXH1233370 ফটো উপলব্ধ	173 নাম : অনিমা হাজৰীকা স্বামীৰ নাম: বদন হাজৰীকা ঘৰ নং : 80 বয়স : 56 লিঙ্গ : মহিলা	CXH1233381 ফটো উপলব্ধ	174 নাম : মৃগাঙ্ক হাজৰীকা পিতাৰ নাম: বদন হাজৰীকা ঘৰ নং : 80 বয়স : 30 লিঙ্গ : পুৰুষ	CXH0487512 ফটো উপলব্ধ
175 নাম : জান গগৈ পিতাৰ নাম: গুণাৰাম গগৈ ঘৰ নং : 82 বয়স : 41 লিঙ্গ : পুৰুষ	CXH1233416 ফটো উপলব্ধ	176 নাম : ৰাহুল গগৈ পিতাৰ নাম: গুণাৰাম গগৈ ঘৰ নং : 82 বয়স : 39 লিঙ্গ : পুৰুষ	CXH1233427 ফটো উপলব্ধ	177 নাম : শিখা গগৈ পিতাৰ নাম: অকনি গগৈ ঘৰ নং : 82 বয়স : 34 লিঙ্গ : মহিলা	CXH0507467 ফটো উপলব্ধ
178 নাম : জয়শ্ৰী ফুকন স্বামীৰ নাম: ৰাহুল গগৈ ঘৰ নং : 82 বয়স : 26 লিঙ্গ : মহিলা	TOX0085068 ফটো উপলব্ধ	179 নাম : হৰেন গগৈ পিতাৰ নাম: ডিম্বেশ্বৰ গগৈ ঘৰ নং : 83 বয়স : 50 লিঙ্গ : পুৰুষ	CXH1233449 ফটো উপলব্ধ	180 নাম : অৰ্চনা হাজৰীকা গগৈ স্বামীৰ নাম: হৰেন গগৈ ঘৰ নং : 83 বয়স : 49 লিঙ্গ : মহিলা	CXH1513048 ফটো উপলব্ধ



181 নাম : প্রদীপ গগৈ পিতাৰ নাম: ডিম্বেশ্বৰ গগৈ ঘৰ নং : 83 বয়স : 43 লিঙ্গ : পুৰুষ	CXH1233450 ফটো উপলব্ধ	182 নাম : কৰবী গগৈ স্বামীৰ নাম: প্রদীপ গগৈ ঘৰ নং : 83 বয়স : 35 লিঙ্গ : মহিলা	CXH0507525 ফটো উপলব্ধ	183 নাম : বিদ্যুত গগৈ পিতাৰ নাম: হৰেণ গগৈ ঘৰ নং : 83 বয়স : 20 লিঙ্গ : পুৰুষ	TOX0104331 ফটো উপলব্ধ
184 নাম : বিকাশ গগৈ পিতাৰ নাম: হৰেন গগৈ ঘৰ নং : 83 বয়স : 20 লিঙ্গ : পুৰুষ	TOX0051284 ফটো উপলব্ধ	185 নাম : ফনিধৰ গগৈ পিতাৰ নাম: সুনৌ গগৈ ঘৰ নং : 88 বয়স : 55 লিঙ্গ : পুৰুষ	CXH1233472 ফটো উপলব্ধ	186 নাম : সৰ্বেশ্বৰ গগৈ পিতাৰ নাম: সুনৌ গগৈ ঘৰ নং : 88 বয়স : 52 লিঙ্গ : পুৰুষ	CXH1233494 ফটো উপলব্ধ
187 নাম : বিপুল গগৈ পিতাৰ নাম: সুনৌ গগৈ ঘৰ নং : 88 বয়স : 50 লিঙ্গ : পুৰুষ	CXH1233507 ফটো উপলব্ধ	188 নাম : ৰূপালী গগৈ স্বামীৰ নাম: ফনিধৰ গগৈ ঘৰ নং : 88 বয়স : 48 লিঙ্গ : মহিলা	CXH1233483 ফটো উপলব্ধ	189 নাম : অনামিকা গগৈ স্বামীৰ নাম: বিপুল গগৈ ঘৰ নং : 88 বয়স : 42 লিঙ্গ : মহিলা	CXH1513059 ফটো উপলব্ধ
190 নাম : ধুবজ্যোতি গগৈ পিতাৰ নাম: ফনিধৰ গগৈ ঘৰ নং : 88 বয়স : 28 লিঙ্গ : পুৰুষ	CXH0145011 ফটো উপলব্ধ	191 নাম : নৱজ্যোতি গগৈ পিতাৰ নাম: ফনিধৰ গগৈ ঘৰ নং : 44 বয়স : 26 লিঙ্গ : পুৰুষ	TOX0009506 ফটো উপলব্ধ	192 নাম : মহেন্দ্ৰ দুৱৰা পিতাৰ নাম: ত্ৰৈলোক্য দুৱৰা ঘৰ নং : 86 বয়স : 58 লিঙ্গ : পুৰুষ	CXH1233529 ফটো উপলব্ধ
# 193 নাম : শৰৎ দুৱৰা পিতাৰ নাম: ত্ৰৈলোক্য দুৱৰা ঘৰ নং : 86 বয়স : 56 লিঙ্গ : পুৰুষ	CXH1233563 ফটো উপলব্ধ	194 নাম : হিবন্য দুৱৰা স্বামীৰ নাম: শৰত দুৱৰা ঘৰ নং : 86 বয়স : 55 লিঙ্গ : মহিলা	CXH1233574 ফটো উপলব্ধ	# 195 নাম : গোবিন্দ দুৱৰা পিতাৰ নাম: শৰত দুৱৰা ঘৰ নং : 86 বয়স : 29 লিঙ্গ : পুৰুষ	CXH0096909 ফটো উপলব্ধ
196 নাম : হেম দুৱৰা পিতাৰ নাম: চেনীৰাম দুৱৰা ঘৰ নং : 89 বয়স : 58 লিঙ্গ : পুৰুষ	CXH1233609 ফটো উপলব্ধ	197 নাম : নিশা দুৱৰা স্বামীৰ নাম: হেম দুৱৰা ঘৰ নং : 89 বয়স : 50 লিঙ্গ : মহিলা	CXH1233610 ফটো উপলব্ধ	198 নাম : জয়ন্ত দুৱৰা পিতাৰ নাম: চেনীৰাম দুৱৰা ঘৰ নং : 89 বয়স : 49 লিঙ্গ : পুৰুষ	CXH1233621 ফটো উপলব্ধ
199 নাম : মাধুৰীমা দুৱৰা স্বামীৰ নাম: জয়ন্ত দুৱৰা ঘৰ নং : 89 বয়স : 42 লিঙ্গ : মহিলা	CXH1233632 ফটো উপলব্ধ	# 200 নাম : স্বপ্নীল দুৱৰা পিতাৰ নাম: হেম দুৱৰা ঘৰ নং : 47 বয়স : 21 লিঙ্গ : পুৰুষ	TOX0117705 ফটো উপলব্ধ	201 নাম : মৃগাংক দুৱৰা পিতাৰ নাম: জয়ন্ত দুৱৰা ঘৰ নং : 89 বয়স : 21 লিঙ্গ : পুৰুষ	TOX0139568 ফটো উপলব্ধ
202 নাম : শশাংক দুৱৰা পিতাৰ নাম: জয়ন্ত দুৱৰা ঘৰ নং : 9 বয়স : 19 লিঙ্গ : পুৰুষ	TOX0139576 ফটো উপলব্ধ	203 নাম : ভোলা গগৈ পিতাৰ নাম: উভতা গগৈ ঘৰ নং : 84 বয়স : 70 লিঙ্গ : পুৰুষ	CXH1233643 ফটো উপলব্ধ	204 নাম : পুষ্প গগৈ স্বামীৰ নাম: ভোলা গগৈ ঘৰ নং : 84 বয়স : 65 লিঙ্গ : মহিলা	CXH1233654 ফটো উপলব্ধ
R 205 নাম : পৰীমণি গগৈ পিতাৰ নাম: ভোলা গগৈ ঘৰ নং : 84 বয়স : 38 লিঙ্গ : মহিলা	CXH1233665 ফটো উপলব্ধ	S 206 নাম : প্ৰণালী গগৈ পিতাৰ নাম: ভোলা গগৈ ঘৰ নং : 84 বয়স : 28 লিঙ্গ : মহিলা	CXH0295196 ফটো উপলব্ধ	# 207 নাম : তৃষ্ণা দুৱৰা পিতাৰ নাম: ৰত্ন দুৱৰা ঘৰ নং : 54 বয়স : 26 লিঙ্গ : মহিলা	CXH0507509 ফটো উপলব্ধ
208 নাম : বগাধৰ গগৈ পিতাৰ নাম: উভতা গগৈ ঘৰ নং : 82 বয়স : 68 লিঙ্গ : পুৰুষ	CXH1233676 ফটো উপলব্ধ	209 নাম : কৰবী কোঁৱৰ স্বামীৰ নাম: প্ৰাঞ্জল গগৈ ঘৰ নং : 49 বয়স : 36 লিঙ্গ : মহিলা	TOX0052365 ফটো উপলব্ধ	# 210 নাম : প্ৰাঞ্জল গগৈ পিতাৰ নাম: বগাধৰ গগৈ ঘৰ নং : 82 বয়স : 32 লিঙ্গ : পুৰুষ	CXH017253 ফটো উপলব্ধ



211 নাম : লক্ষ্য গগৈ পিতাৰ নাম: বগাধৰ গগৈ ঘৰ নং : 8৯ বয়স : 28 লিঙ্গ : পুৰুষ	CXH0177311 ফটো উপলব্ধ	212 নাম : জিনা গগৈ স্বামীৰ নাম: কেশৰাম গগৈ ঘৰ নং : ৫০ বয়স : 65 লিঙ্গ : মহিলা	CXH1233701 ফটো উপলব্ধ	213 নাম : বিদ্যুত গগৈ পিতাৰ নাম: কেশৰাম গগৈ ঘৰ নং : ৫০ বয়স : 29 লিঙ্গ : পুৰুষ	CXH0098095 ফটো উপলব্ধ
214 নাম : বিমানজিৎ গগৈ পিতাৰ নাম: কেশৰাম গগৈ ঘৰ নং : 50 বয়স : 28 লিঙ্গ : পুৰুষ	TOX0132258 ফটো উপলব্ধ	215 নাম : জুলী গগৈ স্বামীৰ নাম: বিদ্যুত গগৈ ঘৰ নং : ৫০ বয়স : 24 লিঙ্গ : মহিলা	TOX0054676 ফটো উপলব্ধ	216 নাম : ছায়ামণি বৰুৱা গগৈ স্বামীৰ নাম: বিমানজিৎ গগৈ ঘৰ নং : ৫০ বয়স : 24 লিঙ্গ : মহিলা	TOX0140079 ফটো উপলব্ধ
217 নাম : নিত্যা দুৱৰা পিতাৰ নাম: ভূবন দুৱৰা ঘৰ নং : ৫১ বয়স : 77 লিঙ্গ : পুৰুষ	CXH1233712 ফটো উপলব্ধ	218 নাম : সুভদ্রা দুৱৰা স্বামীৰ নাম: নিত্যা দুৱৰা ঘৰ নং : ৫১ বয়স : 68 লিঙ্গ : মহিলা	CXH1233723 ফটো উপলব্ধ	219 নাম : বিশ্বজিত দুৱৰা পিতাৰ নাম: ভূবন দুৱৰা ঘৰ নং : ৫১ বয়স : 57 লিঙ্গ : পুৰুষ	CXH1233789 ফটো উপলব্ধ
220 নাম : বুৰী দুৱৰা স্বামীৰ নাম: বিশ্বজিত দুৱৰা ঘৰ নং : ৫১ বয়স : 48 লিঙ্গ : মহিলা	CXH1233790 ফটো উপলব্ধ	221 নাম : প্ৰণব দুৱৰা পিতাৰ নাম: নিত্যা দুৱৰা ঘৰ নং : ৫১ বয়স : 44 লিঙ্গ : পুৰুষ	CXH1233745 ফটো উপলব্ধ	222 নাম : পংকজ প্ৰতিম দুৱৰা পিতাৰ নাম: নিত্যা দুৱৰা ঘৰ নং : ৫১ বয়স : 38 লিঙ্গ : পুৰুষ	CXH1233756 ফটো উপলব্ধ
223 নাম : জাহ্নবী গগৈ দুৱৰা স্বামীৰ নাম: পংকজ প্ৰতিম দুৱৰা ঘৰ নং : 51 বয়স : 36 লিঙ্গ : মহিলা	TOX0017475 ফটো উপলব্ধ	224 নাম : মৌচুমী দুৱৰা পিতাৰ নাম: নিত্যা দুৱৰা ঘৰ নং : ৫১ বয়স : 27 লিঙ্গ : মহিলা	CXH0199307 ফটো উপলব্ধ	# 225 নাম : নীলাঞ্জনা দুৱৰা পিতাৰ নাম: বিশ্বজিত দুৱৰা ঘৰ নং : ৫১ বয়স : 23 লিঙ্গ : মহিলা	CXH0485540 ফটো উপলব্ধ
226 নাম : তুলিকা দুৱৰা স্বামীৰ নাম: তৰুনচন্দ্ৰ দুৱৰা ঘৰ নং : ৫২ বয়স : 78 লিঙ্গ : মহিলা	CXH1233814 ফটো উপলব্ধ	227 নাম : দীলিপ দুৱৰা পিতাৰ নাম: ললিত দুৱৰা ঘৰ নং : ৫২ বয়স : 76 লিঙ্গ : পুৰুষ	CXH1233858 ফটো উপলব্ধ	228 নাম : বীন দুৱৰা স্বামীৰ নাম: দীলিপ দুৱৰা ঘৰ নং : ৫২ বয়স : 72 লিঙ্গ : মহিলা	CXH1233869 ফটো উপলব্ধ
229 নাম : পৰাগ দুৱৰা পিতাৰ নাম: ললিত চন্দ্ৰ দুৱৰা ঘৰ নং : ৫২ বয়স : 60 লিঙ্গ : পুৰুষ	CXH1233870 ফটো উপলব্ধ	230 নাম : মনিকা দুৱৰা স্বামীৰ নাম: পৰাগ দুৱৰা ঘৰ নং : ৫২ বয়স : 55 লিঙ্গ : মহিলা	CXH1233881 ফটো উপলব্ধ	231 নাম : মৃদুল দুৱৰা পিতাৰ নাম: তৰুণ চন্দ্ৰ দুৱৰা ঘৰ নং : ৫২ বয়স : 40 লিঙ্গ : পুৰুষ	CXH1233847 ফটো উপলব্ধ
232 নাম : জোনধন গগৈ পিতাৰ নাম: অতুল গগৈ ঘৰ নং : 40 বয়স : 40 লিঙ্গ : পুৰুষ	TOX0101923 ফটো উপলব্ধ	233 নাম : লিপিকা আৰন্ধৰা দুৱৰা স্বামীৰ নাম: মৃদুল দুৱৰা ঘৰ নং : ৫২ বয়স : 34 লিঙ্গ : মহিলা	CXH0108530 ফটো উপলব্ধ	234 নাম : শিৱানী দুৱাৰা পিতাৰ নাম: দীলিপ দুৱাৰা ঘৰ নং : ৫২ বয়স : 34 লিঙ্গ : মহিলা	CXH0008090 ফটো উপলব্ধ
235 নাম : লোহিত দুৱৰা পিতাৰ নাম: দিলীপ দুৱৰা ঘৰ নং : ৫২ বয়স : 34 লিঙ্গ : পুৰুষ	CXH0142570 ফটো উপলব্ধ	236 নাম : বিপ্লৱ দুৱৰা মাতৃৰ নাম: তুলিকা দুৱৰা ঘৰ নং : ৫২ বয়স : 29 লিঙ্গ : পুৰুষ	CXH0145300 ফটো উপলব্ধ	237 নাম : প্ৰিয়ম প্ৰতিম দুৱৰা পিতাৰ নাম: পৰাগ দুৱৰা ঘৰ নং : 52 বয়স : 22 লিঙ্গ : পুৰুষ	TOX0020487 ফটো উপলব্ধ
238 নাম : হেম দুৱৰা পিতাৰ নাম: দুগ্গত দুৱৰা ঘৰ নং : ৫৩ বয়স : 77 লিঙ্গ : পুৰুষ	CXH1233892 ফটো উপলব্ধ	239 নাম : বীনা দুৱৰা স্বামীৰ নাম: হেম দুৱৰা ঘৰ নং : ৫৩ বয়স : 68 লিঙ্গ : মহিলা	CXH1233905 ফটো উপলব্ধ	# 240 নাম : পুষ্পাঞ্জলী দুৱৰা পিতাৰ নাম: জীউনাথ দুৱৰা ঘৰ নং : 54 বয়স : 47 লিঙ্গ : মহিলা	TOX0011825 ফটো উপলব্ধ



241 নাম : কেশৱ দুৱৰা পিতাৰ নাম: জীউনাথ দুৱৰা ঘৰ নং : ৫৪ বয়স : 45 লিঙ্গ : পুৰুষ	CXH1233983 ফটো উপলব্ধ	242 নাম : নমিতা দুৱৰা স্বামীৰ নাম: কেশৱ দুৱৰা ঘৰ নং : ৫৪ক বয়স : 33 লিঙ্গ : মহিলা	CXH0142554 ফটো উপলব্ধ	243 নাম : অঞ্জলী দুৱৰা স্বামীৰ নাম: প্ৰেমানন্দ দুৱৰা ঘৰ নং : ৫৫ বয়স : 72 লিঙ্গ : মহিলা	CXH1234000 ফটো উপলব্ধ
244 নাম : ব্ৰহ্মদেৱ দুৱৰা পিতাৰ নাম: প্ৰেমানন্দ দুৱৰা ঘৰ নং : ৫৫ বয়স : 38 লিঙ্গ : পুৰুষ	CXH1234011 ফটো উপলব্ধ	245 নাম : বিতপন দুৱৰা পিতাৰ নাম: খুলুক দুৱৰা ঘৰ নং : ৫৬ক বয়স : 31 লিঙ্গ : পুৰুষ	CXH0145201 ফটো উপলব্ধ	246 নাম : ৰত্ন দুৱৰা পিতাৰ নাম: সুনেশ্বৰ দুৱৰা ঘৰ নং : ৫৬ বয়স : 57 লিঙ্গ : পুৰুষ	CXH1234066 ফটো উপলব্ধ
247 নাম : দীপা দুৱৰা স্বামীৰ নাম: ৰত্ন দুৱৰা ঘৰ নং : ৫৬ বয়স : 52 লিঙ্গ : মহিলা	CXH1234077 ফটো উপলব্ধ	248 নাম : অখিল দুৱৰা পিতাৰ নাম: সুনেশ্বৰ দুৱৰা ঘৰ নং : ৫৬ বয়স : 52 লিঙ্গ : পুৰুষ	CXH1234088 ফটো উপলব্ধ	249 নাম : দীলিপ দুৱৰা পিতাৰ নাম: সুনেশ্বৰ দুৱৰা ঘৰ নং : ৫৬ বয়স : 48 লিঙ্গ : পুৰুষ	CXH1234102 ফটো উপলব্ধ
250 নাম : অনিতা দুৱৰা স্বামীৰ নাম: দীলিপ দুৱৰা ঘৰ নং : ৫৬ক বয়স : 39 লিঙ্গ : মহিলা	CXH0142612 ফটো উপলব্ধ	251 নাম : বিভা বৰা দুৱৰা স্বামীৰ নাম: অখিল দুৱৰা ঘৰ নং : ৫৬ক বয়স : 39 লিঙ্গ : মহিলা	CXH0143412 ফটো উপলব্ধ	# 252 নাম : শিখা দুৱৰা স্বামীৰ নাম: অজিত দুৱৰা ঘৰ নং : ৫৬ বয়স : 47 লিঙ্গ : মহিলা	CXH1234135 ফটো উপলব্ধ
# 253 নাম : উদয় শংকৰ দুৱৰা পিতাৰ নাম: অজিত দুৱৰা ঘৰ নং : ৫৬ বয়স : 31 লিঙ্গ : পুৰুষ	CXH0204099 ফটো উপলব্ধ	# 254 নাম : বৰষা দুৱৰা পিতাৰ নাম: অজিত দুৱৰা ঘৰ নং : ৫৬ বয়স : 27 লিঙ্গ : মহিলা	CXH0204446 ফটো উপলব্ধ	255 নাম : ৰেন দুৱৰা স্বামীৰ নাম: বদন দুৱৰা ঘৰ নং : ৬০ বয়স : 77 লিঙ্গ : মহিলা	CXH1234146 ফটো উপলব্ধ
256 নাম : পবিত্ৰ দুৱৰা পিতাৰ নাম: বদন দুৱৰা ঘৰ নং : ৬০ বয়স : 48 লিঙ্গ : পুৰুষ	CXH1234168 ফটো উপলব্ধ	257 নাম : বিদ্যাত দুৱৰা পিতাৰ নাম: বদন দুৱৰা ঘৰ নং : ৬০ বয়স : 46 লিঙ্গ : পুৰুষ	CXH1234179 ফটো উপলব্ধ	258 নাম : বিকাশ দুৱৰা পিতাৰ নাম: বদন দুৱৰা ঘৰ নং : ৬০ বয়স : 44 লিঙ্গ : পুৰুষ	CXH1234180 ফটো উপলব্ধ
259 নাম : অঞ্জনা দুৱৰা ফুকন স্বামীৰ নাম: প্ৰবিত্ৰ দুৱৰা ঘৰ নং : ৬০ বয়স : 38 লিঙ্গ : মহিলা	CXH0132266 ফটো উপলব্ধ	# 260 নাম : বীনা দুৱৰা স্বামীৰ নাম: মুক্তি দুৱৰা ঘৰ নং : ৬১ বয়স : 57 লিঙ্গ : মহিলা	CXH1234215 ফটো উপলব্ধ	261 নাম : দুল দুৱৰা স্বামীৰ নাম: মুনিন দুৱৰা ঘৰ নং : ৬১ বয়স : 55 লিঙ্গ : মহিলা	CXH1234226 ফটো উপলব্ধ
262 নাম : সুৰজিত দুৱৰা পিতাৰ নাম: মুক্তিনাথ দুৱৰা ঘৰ নং : ৬১ বয়স : 31 লিঙ্গ : পুৰুষ	CXH0100065 ফটো উপলব্ধ	263 নাম : অবিনাশ দুৱৰা পিতাৰ নাম: মুনিন দুৱৰা ঘৰ নং : ৬১ বয়স : 28 লিঙ্গ : পুৰুষ	CXH0100107 ফটো উপলব্ধ	264 নাম : দিপাংকৰ দুৱৰা পিতাৰ নাম: মুক্তি নাথ দুৱৰা ঘৰ নং : ৬১ বয়স : 28 লিঙ্গ : পুৰুষ	CXH0205526 ফটো উপলব্ধ
265 নাম : কৌশীক দুৱৰা পিতাৰ নাম: মুনিন দুৱৰা ঘৰ নং : 61 বয়স : 27 লিঙ্গ : পুৰুষ	CXH0396671 ফটো উপলব্ধ	266 নাম : সুদৰ্শনা ভৰালী দুৱৰা স্বামীৰ নাম: সুৰজিত দুৱৰা ঘৰ নং : ৬১ বয়স : 25 লিঙ্গ : মহিলা	TOX0140426 ফটো উপলব্ধ	267 নাম : দিপালি দুৱৰা স্বামীৰ নাম: কৌশিক দুৱৰা ঘৰ নং : ৬১ বয়স : 23 লিঙ্গ : মহিলা	CXH0395251 ফটো উপলব্ধ
268 নাম : চেনীমাই দুৱৰা স্বামীৰ নাম: থানেশ্বৰ দুৱৰা ঘৰ নং : ৬২ বয়স : 75 লিঙ্গ : মহিলা	CXH1234248 ফটো উপলব্ধ	269 নাম : যতীন দুৱৰা পিতাৰ নাম: থানেশ্বৰ দুৱৰা ঘৰ নং : ৬২ বয়স : 35 লিঙ্গ : পুৰুষ	CXH0100305 ফটো উপলব্ধ	270 নাম : জোনমণি বৰুৱা দুৱৰা স্বামীৰ নাম: যতীন দুৱৰা ঘৰ নং : 62 বয়স : 23 লিঙ্গ : মহিলা	CXH9260902 ফটো উপলব্ধ



271 নাম : কুমুদ দুৱৰা পিতাৰ নাম: ডিম্বেশ্বৰ দুৱৰা ঘৰ নং : ৬৩ বয়স : 58 লিঙ্গ : পুৰুষ	CXH1234259 ফটো উপলব্ধ	272 নাম : ভাৰতী দুৱৰা স্বামীৰ নাম: কুমুদ দুৱৰা ঘৰ নং : ৬৩ বয়স : 52 লিঙ্গ : মহিলা	CXH1234260 ফটো উপলব্ধ	273 নাম : পংকজ দুৱৰা পিতাৰ নাম: কুমুদ দুৱৰা ঘৰ নং : ৬৩ বয়স : 35 লিঙ্গ : মহিলা	CXH0008091 ফটো উপলব্ধ
274 নাম : তৰা ফুকন স্বামীৰ নাম: পদোশ্বৰ ফুকন ঘৰ নং : ৬৪ বয়স : 75 লিঙ্গ : মহিলা	CXH1234282 ফটো উপলব্ধ	275 নাম : পবিত্ৰ ফুকন পিতাৰ নাম: পদোশ্বৰ ফুকন ঘৰ নং : ৬৪ বয়স : 49 লিঙ্গ : পুৰুষ	CXH1234293 ফটো উপলব্ধ	276 নাম : মিনাৰাম ফুকন পিতাৰ নাম: পদোশ্বৰ ফুকন ঘৰ নং : ৬৪ বয়স : 44 লিঙ্গ : পুৰুষ	CXH1234306 ফটো উপলব্ধ
# 277 নাম : মমী ফুকন স্বামীৰ নাম: পবিত্ৰ ফুকন ঘৰ নং : ৬৪ বয়স : 39 লিঙ্গ : মহিলা	CXH0143370 ফটো উপলব্ধ	278 নাম : প্ৰবীন গগৈ পিতাৰ নাম: গঙ্গাধৰ গগৈ ঘৰ নং : ৬৫ বয়স : 60 লিঙ্গ : পুৰুষ	CXH1234328 ফটো উপলব্ধ	279 নাম : অকনি গগৈ স্বামীৰ নাম: প্ৰবীন গগৈ ঘৰ নং : ৬৫ বয়স : 58 লিঙ্গ : মহিলা	CXH1234339 ফটো উপলব্ধ
280 নাম : ৰিংকু গগৈ পিতাৰ নাম: প্ৰবীন গগৈ ঘৰ নং : ৬৫ বয়স : 38 লিঙ্গ : পুৰুষ	CXH1234340 ফটো উপলব্ধ	281 নাম : সৌৰভ গগৈ পিতাৰ নাম: প্ৰবীন গগৈ ঘৰ নং : ৬৫ বয়স : 33 লিঙ্গ : পুৰুষ	CXH0106104 ফটো উপলব্ধ	282 নাম : বুদ্ধেশ্বৰ গগৈ পিতাৰ নাম: তিলেশ্বৰ গগৈ ঘৰ নং : ৬৬ বয়স : 50 লিঙ্গ : পুৰুষ	CXH1234362 ফটো উপলব্ধ
283 নাম : পিংকি গগৈ স্বামীৰ নাম: বুদ্ধেশ্বৰ গগৈ ঘৰ নং : 66 বয়স : 44 লিঙ্গ : মহিলা	CXH1234373 ফটো উপলব্ধ	284 নাম : স্বপনিল গগৈ পিতাৰ নাম: বুদ্ধেশ্বৰ গগৈ ঘৰ নং : ৬৬ বয়স : 26 লিঙ্গ : পুৰুষ	CXH0304584 ফটো উপলব্ধ	285 নাম : ৰেণু বৰুৱা স্বামীৰ নাম: প্ৰফুল্ল বৰুৱা ঘৰ নং : ৬৭ বয়স : 59 লিঙ্গ : মহিলা	TOX0098913 ফটো উপলব্ধ
286 নাম : গৌতম বৰুৱা পিতাৰ নাম: প্ৰফুল্ল বৰুৱা ঘৰ নং : ৬৭ বয়স : 31 লিঙ্গ : পুৰুষ	CXH0208546 ফটো উপলব্ধ	287 নাম : অৰণ বৰুৱা পিতাৰ নাম: প্ৰফুল্ল বৰুৱা ঘৰ নং : ৬৭ বয়স : 30 লিঙ্গ : পুৰুষ	CXH1234408 ফটো উপলব্ধ	288 নাম : প্ৰাঞ্জলী বৰুৱা স্বামীৰ নাম: অৰুণ বৰুৱা ঘৰ নং : ৬৭ বয়স : 30 লিঙ্গ : মহিলা	CXH0167742 ফটো উপলব্ধ
289 নাম : কনমাই ফুকন স্বামীৰ নাম: ধৰ্মেশ্বৰ ফুকন ঘৰ নং : ৬৮ বয়স : 70 লিঙ্গ : মহিলা	CXH1234420 ফটো উপলব্ধ	290 নাম : ভবেন ফুকন পিতাৰ নাম: ধৰ্মেশ্বৰ ফুকন ঘৰ নং : ৬৮ বয়স : 50 লিঙ্গ : পুৰুষ	CXH1234431 ফটো উপলব্ধ	291 নাম : পুষ্পাঞ্জলী ফুকন স্বামীৰ নাম: ভবেন ফুকন ঘৰ নং : ৬৮ বয়স : 45 লিঙ্গ : মহিলা	CXH1234442 ফটো উপলব্ধ
292 নাম : ৰমেন ফুকন পিতাৰ নাম: ধৰ্মেশ্বৰ ফুকন ঘৰ নং : ৬৮ বয়স : 45 লিঙ্গ : পুৰুষ	CXH1234453 ফটো উপলব্ধ	293 নাম : অনিতা ফুকন স্বামীৰ নাম: ৰমেন ফুকন ঘৰ নং : ৬৮ বয়স : 43 লিঙ্গ : মহিলা	CXH1234464 ফটো উপলব্ধ	# 294 নাম : কৃষ্ণ মনি ফুকন পিতাৰ নাম: ভবেন ফুকন ঘৰ নং : ৬৮ বয়স : 24 লিঙ্গ : পুৰুষ	CXH0419366 ফটো উপলব্ধ
295 নাম : পাপুলী ফুকন পিতাৰ নাম: ৰমেন ফুকন ঘৰ নং : ৬৮ বয়স : 19 লিঙ্গ : মহিলা	TOX0106807 ফটো উপলব্ধ	296 নাম : দিপ্তী ফুকন পিতাৰ নাম: জয়ৰাম ফুকন ঘৰ নং : ৬৯ বয়স : 57 লিঙ্গ : মহিলা	CXH0176891 ফটো উপলব্ধ	297 নাম : ৰূপা ফুকন স্বামীৰ নাম: দিলীপ ফুকন ঘৰ নং : ৬৯ বয়স : 55 লিঙ্গ : মহিলা	CXH1234497 ফটো উপলব্ধ
298 নাম : কুসুম ফুকন স্বামীৰ নাম: লিখ ফুকন ঘৰ নং : ৬৯ বয়স : 55 লিঙ্গ : মহিলা	CXH1234500 ফটো উপলব্ধ	299 নাম : প্ৰহ্লাদ প্ৰতিম ফুকন মাতৃৰ নাম: কুসুম ফুকন ঘৰ নং : ৬৯ বয়স : 23 লিঙ্গ : পুৰুষ	CXH0418657 ফটো উপলব্ধ	300 নাম : নীল দাস পিতাৰ নাম: পীতাম্বৰ দাস ঘৰ নং : ৭০ বয়স : 60 লিঙ্গ : পুৰুষ	CXH1234511 ফটো উপলব্ধ



301 নাম : মামনী দাস স্বামীৰ নাম: নীল দাস ঘৰ নং : ৭০ বয়স : 56 লিঙ্গ : মহিলা	CXH1234522 ফটো উপলব্ধ	302 নাম : অনামিকা দাস স্বামীৰ নাম: ৰাতুল দাস ঘৰ নং : ৭০ বয়স : 30 লিঙ্গ : মহিলা	CXH0145185 ফটো উপলব্ধ	303 নাম : সুমিত্ৰা দাস স্বামীৰ নাম: বিপুল দাস ঘৰ নং : ৭০ বয়স : 29 লিঙ্গ : মহিলা	CXH0145144 ফটো উপলব্ধ
304 নাম : ৰাতুল দাস পিতাৰ নাম: নীল দাস ঘৰ নং : ৭০ বয়স : 29 লিঙ্গ : পুৰুষ	CXH0133876 ফটো উপলব্ধ	305 নাম : বিপুল দাস পিতাৰ নাম: নীল দাস ঘৰ নং : ৭০ বয়স : 28 লিঙ্গ : পুৰুষ	CXH0144972 ফটো উপলব্ধ	306 নাম : বকুল দাস পিতাৰ নাম: পীতাম্বৰ দাস ঘৰ নং : ৭১ বয়স : 55 লিঙ্গ : পুৰুষ	CXH1234544 ফটো উপলব্ধ
307 নাম : প্ৰণতি দাস স্বামীৰ নাম: বকুল দাস ঘৰ নং : ৭১ বয়স : 52 লিঙ্গ : মহিলা	CXH1234555 ফটো উপলব্ধ	308 নাম : পদমী দাস পিতাৰ নাম: পীতাম্বৰ দাস ঘৰ নং : ৭১ বয়স : 52 লিঙ্গ : মহিলা	CXH1234566 ফটো উপলব্ধ	309 নাম : সঞ্জয় দাস পিতাৰ নাম: বকুল দাস ঘৰ নং : 71 বয়স : 26 লিঙ্গ : পুৰুষ	CXH9257924 ফটো উপলব্ধ
310 নাম : সঞ্জীৱ দাস পিতাৰ নাম: বকুল দাস ঘৰ নং : 71 বয়স : 24 লিঙ্গ : পুৰুষ	TOX0020206 ফটো উপলব্ধ	311 নাম : শিৱানী হাজৰিকা দাস স্বামীৰ নাম: সঞ্জয় দাস ঘৰ নং : ৭১ বয়স : 22 লিঙ্গ : মহিলা	CXH0502260 ফটো উপলব্ধ	312 নাম : পূজাশ্ৰী দাস স্বামীৰ নাম: সঞ্জীৱ দাস ঘৰ নং : ৭১ বয়স : 19 লিঙ্গ : মহিলা	TOX0101055 ফটো উপলব্ধ
313 নাম : তোৰেশ্বৰ দাস পিতাৰ নাম: ভোগেশ্বৰ দাস ঘৰ নং : ৭৩ বয়স : 52 লিঙ্গ : পুৰুষ	CXH0008092 ফটো উপলব্ধ	314 নাম : ততু দাস স্বামীৰ নাম: তোৰেশ্বৰ দাস ঘৰ নং : ৭৩ বয়স : 50 লিঙ্গ : মহিলা	CXH0008093 ফটো উপলব্ধ	315 নাম : ধীৰেন দাস পিতাৰ নাম: টুৰেশ্বৰ দাস ঘৰ নং : ৭৩ বয়স : 30 লিঙ্গ : পুৰুষ	CXH0487538 ফটো উপলব্ধ
316 নাম : প্ৰাঞ্জল দাস পিতাৰ নাম: টুৰেশ্বৰ দাস ঘৰ নং : ৭৩ বয়স : 28 লিঙ্গ : পুৰুষ	CXH0377739 ফটো উপলব্ধ	317 নাম : পল্লৱী দাস স্বামীৰ নাম: ধীৰেন দাস ঘৰ নং : 73 বয়স : 26 লিঙ্গ : মহিলা	CXH9257965 ফটো উপলব্ধ	318 নাম : পূজা দাস স্বামীৰ নাম: প্ৰাঞ্জল দাস ঘৰ নং : ৭৩ বয়স : 25 লিঙ্গ : মহিলা	CXH0485573 ফটো উপলব্ধ
319 নাম : জোনমনি দাস পিতাৰ নাম: ভদ্ৰেশ্বৰ দাস ঘৰ নং : ৭৩ বয়স : 22 লিঙ্গ : মহিলা	CXH0508192 ফটো উপলব্ধ	320 নাম : উৎজল দাস পিতাৰ নাম: তোৰেশ্বৰ দাস ঘৰ নং : 73 বয়স : 20 লিঙ্গ : পুৰুষ	TOX0020362 ফটো উপলব্ধ	# 321 নাম : পৰী গগৈ পিতাৰ নাম: ভোলা গগৈ ঘৰ নং : 8৮ বয়স : 39 লিঙ্গ : মহিলা	TOX0062927 ফটো উপলব্ধ
322 নাম : চিমী বৰুৱা স্বামীৰ নাম: ত্ৰিনয়ন বৰুৱা ঘৰ নং : 159 বয়স : 33 লিঙ্গ : মহিলা	CXH0208447 ফটো উপলব্ধ	S 323 নাম : লক্ষ্মীমণি কোঁৱৰ গগৈ স্বামীৰ নাম: লিটল গগৈ ঘৰ নং : ২২২ বয়স : 29 লিঙ্গ : মহিলা	CXH0177451 ফটো উপলব্ধ	324 নাম : উতপল দাস পিতাৰ নাম: দোৱালী দাস ঘৰ নং : ২২৩ বয়স : 26 লিঙ্গ : পুৰুষ	CXH0217901 ফটো উপলব্ধ
325 নাম : লহিত দাস পিতাৰ নাম: অনিৰাম দাস ঘৰ নং : ২২৯ বয়স : 35 লিঙ্গ : পুৰুষ	CXH0185223 ফটো উপলব্ধ	326 নাম : যদমণি দাস পিতাৰ নাম: হৰিপ্ৰসাদ দাস ঘৰ নং : ২৩২ বয়স : 29 লিঙ্গ : পুৰুষ	CXH0185371 ফটো উপলব্ধ	327 নাম : জগনাথ দাস পিতাৰ নাম: কৃষ্ণ দাস ঘৰ নং : ২৪৬ বয়স : 25 লিঙ্গ : পুৰুষ	CXH0185272 ফটো উপলব্ধ



328	1	TOX0059733
নাম : কৃষ্ণ চেতিয়া পিতাৰ নাম: গিৰিন চেতিয়া ঘৰ নং : ৩৫ বয়স : 24 লিঙ্গ : মহিলা		
ফটো উপলব্ধ		

329	1	TOX0143883
নাম : পবিত্ৰ গগৈ পিতাৰ নাম: নৰেন গগৈ ঘৰ নং : ৬ বয়স : 21 লিঙ্গ : পুৰুষ		
ফটো উপলব্ধ		

330	1	TOX0147314
নাম : আকাশ দাস পিতাৰ নাম: ডম্বুৰু দাস ঘৰ নং : ৩৪ বয়স : 18 লিঙ্গ : পুৰুষ		
ফটো উপলব্ধ		

331	1	TOX0147769
নাম : সন্তোষ দাস পিতাৰ নাম: ডম্বুৰু দাস ঘৰ নং : ৩৪ বয়স : 21 লিঙ্গ : পুৰুষ		
ফটো উপলব্ধ		

332	1	TOX0148411
নাম : নিহা গগৈ পিতাৰ নাম: দিগন্ত গগৈ ঘৰ নং : ৯ বয়স : 18 লিঙ্গ : মহিলা		
ফটো উপলব্ধ		

333	1	CXH0352732
নাম : বৰষা দাস স্বামীৰ নাম: মৃদুল দাস ঘৰ নং : ২৪ ক বয়স : 23 লিঙ্গ : মহিলা		
ফটো উপলব্ধ		

334	1	CXH0342253
নাম : মৃদুল দাস পিতাৰ নাম: ববীন দাস ঘৰ নং : ২৪ ক বয়স : 26 লিঙ্গ : পুৰুষ		
ফটো উপলব্ধ		

335	1	CXH1225043
নাম : বীতা বৰুৱা স্বামীৰ নাম: তপন বৰুৱা ঘৰ নং : ১৮ বয়স : 35 লিঙ্গ : মহিলা		
ফটো উপলব্ধ		

336	1	GPK0422071
নাম : ৰশ্মি কোঁৱৰ পিতাৰ নাম: পিত্তি কোঁৱৰ ঘৰ নং : ৬৬ বয়স : 23 লিঙ্গ : মহিলা		
ফটো উপলব্ধ		

337	1	CXH0143834
নাম : জুবী কোঁৱৰ স্বামীৰ নাম: সৌৰভ গগৈ ঘৰ নং : ৬৫ বয়স : 28 লিঙ্গ : মহিলা		
ফটো উপলব্ধ		

338	1	CXH0463000
নাম : বীতামণি দাস মাতৃৰ নাম: গুণেশ দাস ঘৰ নং : ৩৬ বয়স : 30 লিঙ্গ : মহিলা		
ফটো উপলব্ধ		

339	1	TOX0168997
নাম : গীতাত্ৰী গগৈ পিতাৰ নাম: ফনিধৰ গগৈ ঘৰ নং : ৪৪ বয়স : 18 লিঙ্গ : মহিলা		
ফটো উপলব্ধ		

340	1	TOX0180042
নাম : ঋতুমনি চেতিয়া দাস স্বামীৰ নাম: ৰজীৱ দাস ঘৰ নং : ৩৬ বয়স : 18 লিঙ্গ : মহিলা		
ফটো উপলব্ধ		



341	1	TOX0190561
নাম : মানস জ্যোতি চেতিয়া পিতাৰ নাম: দীপু চেতিয়া ঘৰ নং : ২২ বয়স : 18 লিঙ্গ : পুৰুষ		ফটো উপলব্ধ

ভোটাৰৰ সাৰাংশ

A) ভোটাৰৰ সংখ্যা

	তালিকাৰ প্ৰকাৰ	তালিকাৰ চিনাক্তকৰণ	ভোটাৰৰ সংখ্যা							
			পুৰুষ	মহিলা	৩য় লিঙ্গ	মুঠ				
I	মূল তালিকা	মূল তালিকা	বিশেষ সংশোধন, 2026 চনৰ পূৰ্বৰ 2025 চনৰ মূল তালিকাৰ লগত থকা সংযোজন সমূহ একত্ৰিতকৰণ কৰা তালিকা।				175	152	0	327
II	যোগ তালিকা	পৰিপূৰক 1	বিশেষ সংক্ষিপ্ত সংশোধন, 2026				4	9	0	13
		পৰিপূৰক 2	অনবিচ্ছিন্ন সংশোধন 2026				1	0	0	1
			মুঠ				5	9	0	14
III	বিয়োজন তালিকা	পৰিপূৰক 1	বিশেষ সংক্ষিপ্ত সংশোধন, 2026				0	3	0	3
		পৰিপূৰক 2	অনবিচ্ছিন্ন সংশোধন 2026				0	0	0	0
			মুঠ				0	3	0	3
IV	লিংগ ক্ষেত্ৰত পৰিবৰ্তনৰ বাবে পাৰ্থক্য					0	0	0	0	
এই সংশোধনৰ পিছত ভোটাৰ তালিকাত ভোটাৰৰ মুঠ সংখ্যা (I+II-III+IV)						180	158	0	338	

B) শুধৰনীৰ সংখ্যা

তালিকাৰ প্ৰকাৰ	তালিকাৰ চিনাক্তকৰণ	শুধৰনীৰ সংখ্যা
পৰিপূৰক 1	বিশেষ সংক্ষিপ্ত সংশোধন, 2026	24
পৰিপূৰক 2	অনবিচ্ছিন্ন সংশোধন 2026	0
	মুঠ	24

নিৰ্বাচক পঞ্জীয়ন বিষয়াৰ স্বাক্ষৰ

E-মূত, S-স্থানান্তৰিত/ বাসস্থান পৰিবৰ্তন, R-প্ৰতিলিপি, M-নিখোজ, Q-অযোগ্য