



ভোটাৰ তালিকা 2026 S03 অসম

বিধানসভা সমষ্টিৰ নম্বৰ, নাম আৰু সংৰক্ষণৰ স্থিতি : 97 - নাজিৰা (সাধাৰণ)		খণ্ড নং : 217																			
এই বিধানসভা সমষ্টিত কোন সংসদীয় সমষ্টিৰ অন্তৰ্গত তাৰ নম্বৰ, নাম আৰু সংৰক্ষণ স্থিতি : 14 - যোৰহাট (সাধাৰণ)																					
1. সংশোধনৰ বিৱৰণ																					
সংশোধনৰ বছৰ	2026	তালিকাৰ চিনাক্তকৰণ																			
ভিত্তি তাৰিখ	01-04-2026	বিশেষ সংশোধন, 2026 চনৰ পূৰ্বৰ 2025 চনৰ মূল তালিকাৰ লগত থকা সংযোজন সমূহ একত্ৰিতকৰণ কৰা তালিকা।																			
সংশোধনৰ প্ৰকাৰ	বিশেষ সংশোধন 2026																				
প্ৰকাশনৰ তাৰিখ	23-03-2026																				
2. খণ্ড আৰু ভোটগ্ৰহন কেন্দ্ৰৰ বিৱৰণ																					
খণ্ডৰ অন্তৰ্গত এলেকা সমূহৰ নম্বৰ আৰু নাম																					
1-নামতি বঙালী গাওঁ		<table border="1" style="width: 100%; border-collapse: collapse;"> <tr> <td>মূল চহৰ/গাওঁ</td> <td>: নামতি বঙালী</td> </tr> <tr> <td>ৱাৰ্ড নং</td> <td>:</td> </tr> <tr> <td>ডাকঘৰ</td> <td>: নামতিদ'ল</td> </tr> <tr> <td>পুলিচ থানা</td> <td>: হালুৱাটিং</td> </tr> <tr> <td>ব্লক</td> <td>: আমগুৰি উন্নয়ন খণ্ড অংশ ২</td> </tr> <tr> <td>ৰাজহ চক্ৰ</td> <td>: আমগুৰি</td> </tr> <tr> <td>জিলা</td> <td>: শিৱসাগৰ</td> </tr> <tr> <td>পিনকোড</td> <td>: 785684</td> </tr> </table>				মূল চহৰ/গাওঁ	: নামতি বঙালী	ৱাৰ্ড নং	:	ডাকঘৰ	: নামতিদ'ল	পুলিচ থানা	: হালুৱাটিং	ব্লক	: আমগুৰি উন্নয়ন খণ্ড অংশ ২	ৰাজহ চক্ৰ	: আমগুৰি	জিলা	: শিৱসাগৰ	পিনকোড	: 785684
মূল চহৰ/গাওঁ	: নামতি বঙালী																				
ৱাৰ্ড নং	:																				
ডাকঘৰ	: নামতিদ'ল																				
পুলিচ থানা	: হালুৱাটিং																				
ব্লক	: আমগুৰি উন্নয়ন খণ্ড অংশ ২																				
ৰাজহ চক্ৰ	: আমগুৰি																				
জিলা	: শিৱসাগৰ																				
পিনকোড	: 785684																				
3. ভোটগ্ৰহন কেন্দ্ৰৰ বিৱৰণ																					
ভোটগ্ৰহন কেন্দ্ৰৰ নম্বৰ আৰু নাম :		ভোটগ্ৰহন কেন্দ্ৰৰ প্ৰকাৰ (পুৰুষ/মহিলা/সাধাৰণ)		সাধাৰণ																	
217 - নামতি বঙালী এল পি স্কুল		খণ্ডৰ অন্তৰ্গত সহায়ক ভোটগ্ৰহন কেন্দ্ৰৰ সংখ্যা :		0																	
ভোটগ্ৰহন কেন্দ্ৰৰ ঠিকনা :																					
নামতি বঙালী এল পি স্কুল, কোঠা নং ১, নামতি বঙালী, ডাকঘৰ- নামতি দল, জিলা- শিৱসাগৰ, পিন-৭৮৫৬৮৪																					
4. ভোটাৰৰ সংখ্যা																					
আৰম্ভনি ক্ৰমিক নং	শেষ ক্ৰমিক নং	মুঠ ভোটাৰ																			
		পুৰুষ	মহিলা	৩য় লিঙ্গ	মুঠ																
1	773	398	370	0	768																

নিৰ্বাচক পঞ্জীয়ন বিষয়াৰ স্বাক্ষৰ

Nazri Naksha

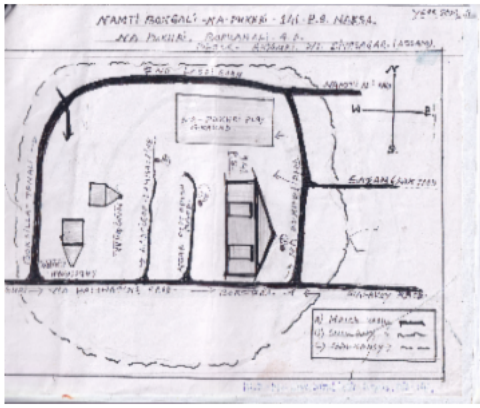

Google Map View

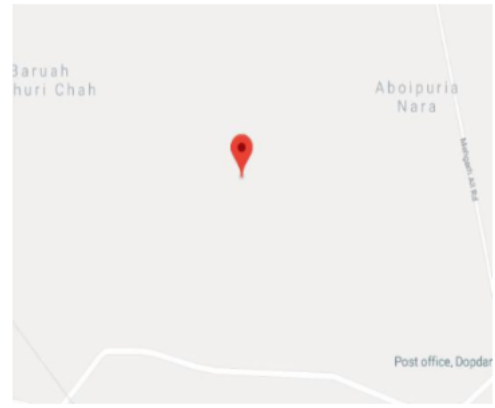

Polling Station Building Front View



ভোটগ্ৰহন কেন্দ্ৰৰ সন্মুখৰ দৃশ্য



Cad View

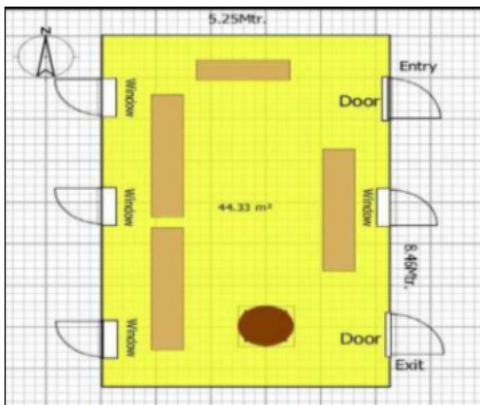

Key MAP View





1 নাম : প্রদীপ বৰুৱা পিতাৰ নাম: পুনীৰাম বৰুৱা ঘৰ নং : ১ বয়স : 64 লিঙ্গ : পুৰুষ	CXH1244560 ফটো উপলব্ধ	2 নাম : বান বৰুৱা স্বামীৰ নাম: প্রদীপ বৰুৱা ঘৰ নং : ১ বয়স : 63 লিঙ্গ : মহিলা	CXH1244571 ফটো উপলব্ধ	S 3 নাম : সংগীতা দৰবা বৰুৱা স্বামীৰ নাম: অনুপ বৰুৱা ঘৰ নং : ১ বয়স : 35 লিঙ্গ : মহিলা	CXH1513355 ফটো উপলব্ধ
4 নাম : অঞ্জলী কালিন্দী স্বামীৰ নাম: শংকৰ কালিন্দী ঘৰ নং : 1 বয়স : 31 লিঙ্গ : মহিলা	TOX0056341 ফটো উপলব্ধ	5 নাম : সৌৰভ বৰুৱা পিতাৰ নাম: প্রদীপ বৰুৱা ঘৰ নং : ১ বয়স : 28 লিঙ্গ : পুৰুষ	CXH0222166 ফটো উপলব্ধ	6 নাম : বিদিশু বৰুৱা পিতাৰ নাম: প্রদীপ বৰুৱা ঘৰ নং : 1 বয়স : 21 লিঙ্গ : পুৰুষ	CXH9269549 ফটো উপলব্ধ
7 নাম : ৰঞ্জিত দত্ত পিতাৰ নাম: মুকুতা দত্ত ঘৰ নং : ২ বয়স : 58 লিঙ্গ : পুৰুষ	CXH1244606 ফটো উপলব্ধ	8 নাম : বাসন্তি দত্ত স্বামীৰ নাম: ৰঞ্জিত দত্ত ঘৰ নং : ২ বয়স : 48 লিঙ্গ : মহিলা	CXH0167916 ফটো উপলব্ধ	9 নাম : বীনা তাঁতী পিতাৰ নাম: কানিয়া তাঁতী ঘৰ নং : 2 বয়স : 36 লিঙ্গ : মহিলা	TOX0060152 ফটো উপলব্ধ
#2 10 নাম : অৰুণ চন্দ্ৰ দত্ত পিতাৰ নাম: মুকুতা দত্ত ঘৰ নং : ৩ বয়স : 56 লিঙ্গ : পুৰুষ	CXH1244639 ফটো উপলব্ধ	11 নাম : বুন দত্ত স্বামীৰ নাম: অৰুন দত্ত ঘৰ নং : ৩ বয়স : 50 লিঙ্গ : মহিলা	CXH1244640 ফটো উপলব্ধ	12 নাম : সীমা গগৈ দত্ত স্বামীৰ নাম: শান্তনু দত্ত ঘৰ নং : ৩ বয়স : 28 লিঙ্গ : মহিলা	CXH0184325 ফটো উপলব্ধ
13 নাম : শান্তনু দত্ত পিতাৰ নাম: অৰুণ দত্ত ঘৰ নং : ৩ বয়স : 28 লিঙ্গ : পুৰুষ	CXH0038935 ফটো উপলব্ধ	14 নাম : নগেন দত্ত পিতাৰ নাম: মিনাৰাম দত্ত ঘৰ নং : 8 বয়স : 74 লিঙ্গ : পুৰুষ	CXH1244651 ফটো উপলব্ধ	15 নাম : জিলি দত্ত স্বামীৰ নাম: নগেন দত্ত ঘৰ নং : 8 বয়স : 65 লিঙ্গ : মহিলা	CXH1244662 ফটো উপলব্ধ
16 নাম : জোনমনি দত্ত পিতাৰ নাম: নগেন দত্ত ঘৰ নং : 8 বয়স : 45 লিঙ্গ : পুৰুষ	CXH1244673 ফটো উপলব্ধ	17 নাম : মুন দত্ত পিতাৰ নাম: নগেন দত্ত ঘৰ নং : 8 বয়স : 43 লিঙ্গ : পুৰুষ	CXH1244684 ফটো উপলব্ধ	18 নাম : বাবু দত্ত পিতাৰ নাম: নগেন দত্ত ঘৰ নং : 8 বয়স : 41 লিঙ্গ : পুৰুষ	CXH1244695 ফটো উপলব্ধ
19 নাম : অকণি দত্ত পিতাৰ নাম: নগেন দত্ত ঘৰ নং : 8 বয়স : 38 লিঙ্গ : পুৰুষ	CXH1244708 ফটো উপলব্ধ	20 নাম : মুন দত্ত স্বামীৰ নাম: বাবু দত্ত ঘৰ নং : 8 বয়স : 33 লিঙ্গ : মহিলা	CXH0304279 ফটো উপলব্ধ	21 নাম : নমিতা দেৱী দত্ত পিতাৰ নাম: মুনু দত্ত ঘৰ নং : 8 বয়স : 29 লিঙ্গ : মহিলা	CXH0095356 ফটো উপলব্ধ
22 নাম : তুলু দত্ত পিতাৰ নাম: সোন্তি দত্ত ঘৰ নং : ৫ বয়স : 69 লিঙ্গ : পুৰুষ	CXH1244719 ফটো উপলব্ধ	23 নাম : অতুল দত্ত পিতাৰ নাম: তুলু দত্ত ঘৰ নং : ৫ বয়স : 40 লিঙ্গ : পুৰুষ	CXH1244731 ফটো উপলব্ধ	24 নাম : দিলিপ দত্ত পিতাৰ নাম: তুলু দত্ত ঘৰ নং : ৫ বয়স : 38 লিঙ্গ : পুৰুষ	CXH1244742 ফটো উপলব্ধ
25 নাম : ৰবিন দত্ত পিতাৰ নাম: তুলু দত্ত ঘৰ নং : ৫ বয়স : 36 লিঙ্গ : পুৰুষ	CXH0352179 ফটো উপলব্ধ	26 নাম : লিদিপ দত্ত পিতাৰ নাম: তুলু দত্ত ঘৰ নং : ৫ বয়স : 35 লিঙ্গ : পুৰুষ	CXH1244753 ফটো উপলব্ধ	27 নাম : ৰুমী দত্ত স্বামীৰ নাম: দিলীপ দত্ত ঘৰ নং : ৫ বয়স : 34 লিঙ্গ : মহিলা	CXH1534903 ফটো উপলব্ধ
28 নাম : ডালিমী বৰুৱা স্বামীৰ নাম: খগেন বৰুৱা ঘৰ নং : ৬ বয়স : 65 লিঙ্গ : মহিলা	CXH1244775 ফটো উপলব্ধ	29 নাম : ৰণজিত বৰুৱা পিতাৰ নাম: খগেন বৰুৱা ঘৰ নং : ৬ বয়স : 44 লিঙ্গ : পুৰুষ	CXH1244786 ফটো উপলব্ধ	30 নাম : দেবজিত বৰুৱা পিতাৰ নাম: খগেন বৰুৱা ঘৰ নং : ৬ বয়স : 43 লিঙ্গ : পুৰুষ	CXH1244797 ফটো উপলব্ধ



31 নাম : বিজিত বৰুৱা পিতাৰ নাম: খগৈন বৰুৱা ঘৰ নং : ৬ বয়স : 40 লিঙ্গ : পুৰুষ	CXH1244811 ফটো উপলব্ধ	32 নাম : মনিষা বৰুৱা স্বামীৰ নাম: দেবজিত বৰুৱা ঘৰ নং : 6 বয়স : 38 লিঙ্গ : মহিলা	CXH9274788 ফটো উপলব্ধ	33 নাম : জস্মীতা বৰুৱা স্বামীৰ নাম: ৰঞ্জিত বৰুৱা ঘৰ নং : ৬ বয়স : 33 লিঙ্গ : মহিলা	CXH0204719 ফটো উপলব্ধ
34 নাম : চঞ্জিৱ বৰুৱা পিতাৰ নাম: খগৈন বৰুৱা ঘৰ নং : ৬ বয়স : 32 লিঙ্গ : পুৰুষ	CXH1251281 ফটো উপলব্ধ	35 নাম : দিপালী বৰুৱা স্বামীৰ নাম: বিজিত বৰুৱা ঘৰ নং : ৬ বয়স : 31 লিঙ্গ : মহিলা	CXH0204735 ফটো উপলব্ধ	36 নাম : গিতিমনি দত্ত বৰুৱা স্বামীৰ নাম: চঞ্জিৱ বৰুৱা ঘৰ নং : ৬ বয়স : 28 লিঙ্গ : মহিলা	CXH0204909 ফটো উপলব্ধ
37 নাম : পিংক জ্যোতি দত্ত পিতাৰ নাম: প্ৰদীপ দত্ত ঘৰ নং : 8কু বয়স : 20 লিঙ্গ : পুৰুষ	TOX0033480 ফটো উপলব্ধ	38 নাম : প্ৰস্তুতি দত্ত পিতাৰ নাম: সোনাৰাম দত্ত ঘৰ নং : 8কু বয়স : 19 লিঙ্গ : মহিলা	TOX0086363 ফটো উপলব্ধ	39 নাম : প্ৰাৰ্থ প্ৰতিম দত্ত পিতাৰ নাম: সোনাৰাম দত্ত ঘৰ নং : ৮খ বয়স : 25 লিঙ্গ : পুৰুষ	CXH0289900 ফটো উপলব্ধ
40 নাম : সোনাৰাম দত্ত পিতাৰ নাম: সোন্তি দত্ত ঘৰ নং : ৮খ বয়স : 57 লিঙ্গ : পুৰুষ	CXH1244877 ফটো উপলব্ধ	41 নাম : প্ৰদীপ দত্ত পিতাৰ নাম: সোন্তি দত্ত ঘৰ নং : ৮কু বয়স : 53 লিঙ্গ : পুৰুষ	CXH1244855 ফটো উপলব্ধ	42 নাম : মামনি দত্ত স্বামীৰ নাম: সোনাৰাম দত্ত ঘৰ নং : ৮খ বয়স : 48 লিঙ্গ : মহিলা	CXH1244888 ফটো উপলব্ধ
43 নাম : মানসী দত্ত স্বামীৰ নাম: প্ৰদীপ দত্ত ঘৰ নং : ৮কু বয়স : 45 লিঙ্গ : মহিলা	CXH1244866 ফটো উপলব্ধ	44 নাম : কনক দত্ত পিতাৰ নাম: খুদৌ দত্ত ঘৰ নং : ৯ বয়স : 71 লিঙ্গ : পুৰুষ	CXH1513377 ফটো উপলব্ধ	45 নাম : প্ৰতিমা দত্ত স্বামীৰ নাম: কনক দত্ত ঘৰ নং : ৯ বয়স : 65 লিঙ্গ : মহিলা	CXH1244902 ফটো উপলব্ধ
46 নাম : সঞ্জিৱ দত্ত পিতাৰ নাম: কনক দত্ত ঘৰ নং : ৯ বয়স : 39 লিঙ্গ : পুৰুষ	CXH1244822 ফটো উপলব্ধ	47 নাম : মল্লিকা বড়া দত্ত স্বামীৰ নাম: সঞ্জিৱ দত্ত ঘৰ নং : ৯ বয়স : 34 লিঙ্গ : মহিলা	CXH0488023 ফটো উপলব্ধ	48 নাম : বৃধেশ্বৰ কলিতা পিতাৰ নাম: তিলকান্ত কলিতা ঘৰ নং : ১০ বয়স : 47 লিঙ্গ : পুৰুষ	CXH1244957 ফটো উপলব্ধ
49 নাম : ৰঞ্জনা কলিতা স্বামীৰ নাম: বৃধেশ্বৰ কলিতা ঘৰ নং : ১০ বয়স : 45 লিঙ্গ : মহিলা	CXH1244968 ফটো উপলব্ধ	50 নাম : ৰিন্ট মনি কলিতা পিতাৰ নাম: বৃধেশ্বৰ কলিতা ঘৰ নং : ১০ বয়স : 28 লিঙ্গ : পুৰুষ	CXH0138628 ফটো উপলব্ধ	51 নাম : কুন্দল কলিতা পিতাৰ নাম: বৃধেশ্বৰ কলিতা ঘৰ নং : ১০ বয়স : 23 লিঙ্গ : পুৰুষ	CXH0427740 ফটো উপলব্ধ
52 নাম : পুতুলী দত্ত স্বামীৰ নাম: অকনমান দত্ত ঘৰ নং : ১১ বয়স : 62 লিঙ্গ : মহিলা	CXH1244980 ফটো উপলব্ধ	53 নাম : অকণি দত্ত পিতাৰ নাম: অকনমান দত্ত ঘৰ নং : ১১ বয়স : 38 লিঙ্গ : পুৰুষ	CXH1244979 ফটো উপলব্ধ	54 নাম : নিপেন দত্ত পিতাৰ নাম: অকনমান দত্ত ঘৰ নং : ১১ বয়স : 34 লিঙ্গ : পুৰুষ	CXH1251247 ফটো উপলব্ধ
55 নাম : নিতেন দত্ত পিতাৰ নাম: অকনমান দত্ত ঘৰ নং : ১১ বয়স : 32 লিঙ্গ : পুৰুষ	CXH1251203 ফটো উপলব্ধ	56 নাম : ৰূপজ্যোতি দত্ত স্বামীৰ নাম: নিপেন দত্ত ঘৰ নং : ১১ বয়স : 31 লিঙ্গ : মহিলা	CXH1534914 ফটো উপলব্ধ	57 নাম : ৰীমা দত্ত স্বামীৰ নাম: নিতেন দত্ত ঘৰ নং : ১১ বয়স : 30 লিঙ্গ : মহিলা	CXH1534947 ফটো উপলব্ধ
58 নাম : বিনিতা দত্ত স্বামীৰ নাম: অকণি দত্ত ঘৰ নং : ১১ বয়স : 27 লিঙ্গ : মহিলা	CXH0304261 ফটো উপলব্ধ	59 নাম : বেজিয়া দত্ত পিতাৰ নাম: ৰত্নেশ্বৰ দত্ত ঘৰ নং : ১১ বয়স : 71 লিঙ্গ : পুৰুষ	CXH1245029 ফটো উপলব্ধ	60 নাম : উত্তম দত্ত পিতাৰ নাম: ৰত্নেশ্বৰ দত্ত ঘৰ নং : ১১ বয়স : 69 লিঙ্গ : পুৰুষ	CXH1245041 ফটো উপলব্ধ



61 নাম : কলিমাই দত্ত স্বামীৰ নাম: বোজিয়া দত্ত ঘৰ নং : ১২ বয়স : 62 লিঙ্গ : মহিলা	CXH1245030 ফটো উপলব্ধ	62 নাম : পূৰ্ণিমা দত্ত স্বামীৰ নাম: উত্তম দত্ত ঘৰ নং : ১২ বয়স : 59 লিঙ্গ : মহিলা	CXH1245052 ফটো উপলব্ধ	63 নাম : জগত দত্ত পিতাৰ নাম: বোজিয়া দত্ত ঘৰ নং : ১২ বয়স : 39 লিঙ্গ : পুৰুষ	CXH1245063 ফটো উপলব্ধ
64 নাম : মামণী দত্ত পিতাৰ নাম: বোজিয়া দত্ত ঘৰ নং : ১২ বয়স : 39 লিঙ্গ : মহিলা	CXH1245074 ফটো উপলব্ধ	# 65 নাম : মিতালী গগৈ দত্ত স্বামীৰ নাম: উত্তপল দত্ত ঘৰ নং : 12 বয়স : 28 লিঙ্গ : মহিলা	TOX0091736 ফটো উপলব্ধ	66 নাম : উতপল দত্ত পিতাৰ নাম: উত্তম দত্ত ঘৰ নং : ১২ বয়স : 27 লিঙ্গ : পুৰুষ	CXH0145995 ফটো উপলব্ধ
67 নাম : মিনাকী বৰা দত্ত স্বামীৰ নাম: জগত দত্ত ঘৰ নং : 12 বয়স : 24 লিঙ্গ : মহিলা	TOX0086215 ফটো উপলব্ধ	68 নাম : গুবিন দত্ত পিতাৰ নাম: দুৰ্গেশ্বৰ দত্ত ঘৰ নং : ১৩ বয়স : 41 লিঙ্গ : পুৰুষ	CXH1245121 ফটো উপলব্ধ	69 নাম : ৰবিন দত্ত পিতাৰ নাম: দুৰ্গেশ্বৰ দত্ত ঘৰ নং : ১৩ বয়স : 38 লিঙ্গ : পুৰুষ	CXH1245132 ফটো উপলব্ধ
70 নাম : গীতা শইকীয়া দত্ত স্বামীৰ নাম: গুবিন দত্ত ঘৰ নং : ১৩ বয়স : 35 লিঙ্গ : মহিলা	CXH1245096 ফটো উপলব্ধ	71 নাম : ভাই দত্ত পিতাৰ নাম: সোণ্তি দত্ত ঘৰ নং : ১৪ বয়স : 59 লিঙ্গ : পুৰুষ	CXH1245143 ফটো উপলব্ধ	72 নাম : পূৰ্ণিমা দত্ত স্বামীৰ নাম: ভাই দত্ত ঘৰ নং : ১৪ বয়স : 47 লিঙ্গ : মহিলা	CXH1245154 ফটো উপলব্ধ
73 নাম : শিৱজিত দত্ত পিতাৰ নাম: ভাই দত্ত ঘৰ নং : ১৪ বয়স : 27 লিঙ্গ : পুৰুষ	CXH0173344 ফটো উপলব্ধ	74 নাম : স্বপালী দত্ত স্বামীৰ নাম: শিৱজিত দত্ত ঘৰ নং : ১৪ বয়স : 25 লিঙ্গ : মহিলা	CXH0353110 ফটো উপলব্ধ	75 নাম : চৰত দত্ত পিতাৰ নাম: ভাই দত্ত ঘৰ নং : ১৪ বয়স : 22 লিঙ্গ : পুৰুষ	CXH0500017 ফটো উপলব্ধ
76 নাম : নিতুল শইকীয়া পিতাৰ নাম: মানিক শইকীয়া ঘৰ নং : ১৫ বয়স : 57 লিঙ্গ : পুৰুষ	CXH1245187 ফটো উপলব্ধ	77 নাম : ববী শইকীয়া স্বামীৰ নাম: নিতুল শইকীয়া ঘৰ নং : ১৫ বয়স : 42 লিঙ্গ : মহিলা	CXH1245201 ফটো উপলব্ধ	78 নাম : বিপিন শইকীয়া পিতাৰ নাম: মানিক শইকীয়া ঘৰ নং : ১৫ বয়স : 42 লিঙ্গ : পুৰুষ	CXH1245212 ফটো উপলব্ধ
79 নাম : পিংকী শইকীয়া স্বামীৰ নাম: বিপিন শইকীয়া ঘৰ নং : ১৫ বয়স : 28 লিঙ্গ : মহিলা	CXH0078626 ফটো উপলব্ধ	80 নাম : চুম্পী শইকীয়া পিতাৰ নাম: নিতুল শইকীয়া ঘৰ নং : 15 বয়স : 20 লিঙ্গ : মহিলা	TOX0018788 ফটো উপলব্ধ	81 নাম : গদৰাম হাজৰিকা পিতাৰ নাম: হেম হাজৰিকা ঘৰ নং : ১৬ বয়স : 72 লিঙ্গ : পুৰুষ	CXH1245223 ফটো উপলব্ধ
82 নাম : ৰেখামনি হাজৰিকা স্বামীৰ নাম: বিনুদ শইকীয়া ঘৰ নং : ১৬ বয়স : 45 লিঙ্গ : মহিলা	CXH1245234 ফটো উপলব্ধ	83 নাম : অজিত হাজৰিকা পিতাৰ নাম: গদৰাম হাজৰিকা ঘৰ নং : ১৬ বয়স : 41 লিঙ্গ : পুৰুষ	CXH1245245 ফটো উপলব্ধ	84 নাম : ৰুমি শইকীয়া হাজৰিকা স্বামীৰ নাম: বিজিত হাজৰিকা ঘৰ নং : ১৬ বয়স : 39 লিঙ্গ : মহিলা	CXH0295840 ফটো উপলব্ধ
85 নাম : বিজিত হাজৰিকা পিতাৰ নাম: গদৰাম হাজৰিকা ঘৰ নং : ১৬ বয়স : 38 লিঙ্গ : পুৰুষ	CXH1245256 ফটো উপলব্ধ	86 নাম : জানমনি হাজৰিকা স্বামীৰ নাম: অজিত হাজৰিকা ঘৰ নং : ১৬ বয়স : 34 লিঙ্গ : মহিলা	CXH0017517 ফটো উপলব্ধ	87 নাম : হেমলতা হাজৰিকা স্বামীৰ নাম: সোনাৰাম হাজৰিকা ঘৰ নং : ১৭ বয়স : 72 লিঙ্গ : মহিলা	CXH1245278 ফটো উপলব্ধ
# 88 নাম : জীবন হাজৰিকা পিতাৰ নাম: সোনাৰাম হাজৰিকা ঘৰ নং : ১৭ বয়স : 49 লিঙ্গ : পুৰুষ	CXH1245289 ফটো উপলব্ধ	89 নাম : অৰুন হাজৰিকা পিতাৰ নাম: সোনাৰাম হাজৰিকা ঘৰ নং : ১৭ বয়স : 47 লিঙ্গ : পুৰুষ	CXH1245290 ফটো উপলব্ধ	90 নাম : সংগীতা গায়ন হাজৰিকা স্বামীৰ নাম: কুশল হাজৰিকা ঘৰ নং : ১৭ বয়স : 45 লিঙ্গ : মহিলা	CXH1245325 ফটো উপলব্ধ



91 নাম : কুশল হাজৰিকা পিতাৰ নাম: সোনাৰাম হাজৰিকা ঘৰ নং : ১৭ বয়স : 45 লিঙ্গ : পুৰুষ	CXH1245314 ফটো উপলব্ধ	92 নাম : মামনি হাজৰিকা স্বামীৰ নাম: অৰুন হাজৰিকা ঘৰ নং : ১৭ বয়স : 44 লিঙ্গ : মহিলা	CXH1245303 ফটো উপলব্ধ	#2 93 নাম : বিনু গগৈ হাজৰিকা স্বামীৰ নাম: জীবন হাজৰিকা ঘৰ নং : 17 বয়স : 43 লিঙ্গ : মহিলা	CNS0301176 ফটো উপলব্ধ
94 নাম : বঞ্জন হাজৰিকা পিতাৰ নাম: সোনাৰাম হাজৰিকা ঘৰ নং : ১৭ বয়স : 40 লিঙ্গ : পুৰুষ	CXH1245336 ফটো উপলব্ধ	95 নাম : কৰবী গগৈ হাজৰিকা স্বামীৰ নাম: অপূৰ্ব হাজৰিকা ঘৰ নং : 17 বয়স : 34 লিঙ্গ : মহিলা	CXH0393520 ফটো উপলব্ধ	96 নাম : অপূৰ্ব হাজৰিকা পিতাৰ নাম: সোনাৰাম হাজৰিকা ঘৰ নং : ১৭ বয়স : 33 লিঙ্গ : পুৰুষ	CXH1245347 ফটো উপলব্ধ
97 নাম : অংকিতা হাজৰিকা স্বামীৰ নাম: অৰুণ হাজৰিকা ঘৰ নং : ১৭ বয়স : 33 লিঙ্গ : মহিলা	CXH0341891 ফটো উপলব্ধ	98 নাম : সংগেশী হাজৰিকা পিতাৰ নাম: অৰুণ হাজৰিকা ঘৰ নং : ১৭ বয়স : 23 লিঙ্গ : মহিলা	CXH0427807 ফটো উপলব্ধ	99 নাম : গীতশ্ৰী হাজৰিকা পিতাৰ নাম: অৰুন হাজৰিকা ঘৰ নং : 17 বয়স : 19 লিঙ্গ : মহিলা	TOX0127043 ফটো উপলব্ধ
100 নাম : মনু হাজৰিকা পিতাৰ নাম: মিহিৰাম হাজৰিকা ঘৰ নং : ১৮ বয়স : 33 লিঙ্গ : পুৰুষ	CXH1245381 ফটো উপলব্ধ	101 নাম : দিপাঞ্জলী হাজৰিকা স্বামীৰ নাম: মনু হাজৰিকা ঘৰ নং : ১৮ বয়স : 31 লিঙ্গ : মহিলা	CXH1513344 ফটো উপলব্ধ	102 নাম : কনমাই বড়া স্বামীৰ নাম: লক্ষেশ্বৰ বড়া ঘৰ নং : ১৯ বয়স : 77 লিঙ্গ : মহিলা	CXH1245392 ফটো উপলব্ধ
103 নাম : বিৰেনু বড়া পিতাৰ নাম: লক্ষেশ্বৰ বড়া ঘৰ নং : ১৯ বয়স : 57 লিঙ্গ : পুৰুষ	CXH1245405 ফটো উপলব্ধ	104 নাম : ধীৰেনু বড়া পিতাৰ নাম: লক্ষেশ্বৰ বড়া ঘৰ নং : ১৯ বয়স : 50 লিঙ্গ : পুৰুষ	CXH1245427 ফটো উপলব্ধ	105 নাম : বন্দিতা বড়া স্বামীৰ নাম: বিৰেন বড়া ঘৰ নং : ১৯ বয়স : 43 লিঙ্গ : মহিলা	CXH1245416 ফটো উপলব্ধ
106 নাম : কল্পনা বড়া স্বামীৰ নাম: ধীৰেন বড়া ঘৰ নং : ১৯ বয়স : 40 লিঙ্গ : মহিলা	CXH1245438 ফটো উপলব্ধ	107 নাম : জিণ্টু বড়া পিতাৰ নাম: ধীৰেন বড়া ঘৰ নং : ১৯ বয়স : 23 লিঙ্গ : পুৰুষ	CXH0427716 ফটো উপলব্ধ	108 নাম : ৰবি শইকীয়া পিতাৰ নাম: মনিৰাম শইকীয়া ঘৰ নং : ২০ বয়স : 69 লিঙ্গ : পুৰুষ	CXH1245449 ফটো উপলব্ধ
109 নাম : দিপাঞ্জলি বাইলুং শইকীয়া স্বামীৰ নাম: প্ৰশান্ত শইকীয়া ঘৰ নং : ২০ বয়স : 42 লিঙ্গ : মহিলা	CXH0168468 ফটো উপলব্ধ	110 নাম : প্ৰশান্ত শইকীয়া পিতাৰ নাম: ৰবি শইকীয়া ঘৰ নং : ২০ বয়স : 40 লিঙ্গ : পুৰুষ	CXH1245461 ফটো উপলব্ধ	111 নাম : লাবন্য শইকীয়া স্বামীৰ নাম: পোনাৰাম শইকীয়া ঘৰ নং : 21 বয়স : 62 লিঙ্গ : মহিলা	CXH1245483 ফটো উপলব্ধ
112 নাম : বিনোদ শইকীয়া পিতাৰ নাম: পোনাৰাম শইকীয়া ঘৰ নং : ২১ বয়স : 49 লিঙ্গ : পুৰুষ	CXH0170969 ফটো উপলব্ধ	113 নাম : তৃষ্ণা বাইলুং শইকীয়া স্বামীৰ নাম: অমৃত শইকীয়া ঘৰ নং : 21 বয়স : 46 লিঙ্গ : মহিলা	CXH1247207 ফটো উপলব্ধ	114 নাম : অমৃত শইকীয়া পিতাৰ নাম: পোনাৰাম শইকীয়া ঘৰ নং : 21 বয়স : 45 লিঙ্গ : পুৰুষ	CXH1245507 ফটো উপলব্ধ
115 নাম : প্ৰমোদ শইকীয়া পিতাৰ নাম: পোনাৰাম শইকীয়া ঘৰ নং : 21 বয়স : 43 লিঙ্গ : পুৰুষ	CXH1245518 ফটো উপলব্ধ	116 নাম : কৃষ্ণ শইকীয়া পিতাৰ নাম: পোনাৰাম শইকীয়া ঘৰ নং : 21 বয়স : 39 লিঙ্গ : পুৰুষ	CXH1245529 ফটো উপলব্ধ	117 নাম : ভাৰতী দেউৰী শইকীয়া স্বামীৰ নাম: প্ৰমোদ শইকীয়া ঘৰ নং : 21 বয়স : 34 লিঙ্গ : মহিলা	CXH0027276 ফটো উপলব্ধ
118 নাম : কৃষ্ণা গগৈ শইকীয়া স্বামীৰ নাম: কৃষ্ণ শইকীয়া ঘৰ নং : 21 বয়স : 29 লিঙ্গ : মহিলা	CXH9269689 ফটো উপলব্ধ	119 নাম : ৰূপেশ্বৰ বড়া পিতাৰ নাম: কেৱপাই বড়া ঘৰ নং : ২২ বয়স : 77 লিঙ্গ : পুৰুষ	CXH1245552 ফটো উপলব্ধ	120 নাম : মনোজ বড়া পিতাৰ নাম: সাধিৰাম বড়া ঘৰ নং : ২২ বয়স : 50 লিঙ্গ : পুৰুষ	CXH1245563 ফটো উপলব্ধ



121 নাম : ৰুমি দত্ত বড়া স্বামীৰ নাম : মনোজ বড়া ঘৰ নং : ১২ বয়স : 35 লিঙ্গ : মহিলা	CXH0285718 ফটো উপলব্ধ	122 নাম : সাদৰী বৰুৱা স্বামীৰ নাম : ঘনকান্ত বৰুৱা ঘৰ নং : ১৩ বয়স : 66 লিঙ্গ : মহিলা	CXH1245585 ফটো উপলব্ধ	123 নাম : পবিত্ৰ বৰুৱা পিতাৰ নাম : ঘনকান্ত বৰুৱা ঘৰ নং : ১৩ বয়স : 44 লিঙ্গ : পুৰুষ	CXH1245596 ফটো উপলব্ধ
124 নাম : প্ৰশান্ত বৰুৱা পিতাৰ নাম : ঘনকান্ত বৰুৱা ঘৰ নং : ১৩ বয়স : 39 লিঙ্গ : পুৰুষ	CXH1245609 ফটো উপলব্ধ	125 নাম : পল্লৱী দত্ত বৰুৱা স্বামীৰ নাম : পবিত্ৰ বৰুৱা ঘৰ নং : ১৩ বয়স : 37 লিঙ্গ : মহিলা	CXH0488031 ফটো উপলব্ধ	126 নাম : বিমী বড়া স্বামীৰ নাম : হেমন্ত বৰুৱা ঘৰ নং : ১৪ বয়স : 52 লিঙ্গ : মহিলা	CXH1245610 ফটো উপলব্ধ
127 নাম : চুমি বৰুৱা স্বামীৰ নাম : দিগন্ত বৰুৱা ঘৰ নং : ১৪ বয়স : 33 লিঙ্গ : মহিলা	CXH1245621 ফটো উপলব্ধ	128 নাম : সমুজ্জল বৰুৱা পিতাৰ নাম : হেমন্ত বৰুৱা ঘৰ নং : ১৪ বয়স : 32 লিঙ্গ : পুৰুষ	CXH1245632 ফটো উপলব্ধ	129 নাম : দিপাংকৰ বৰুৱা পিতাৰ নাম : হেমন্ত বৰুৱা ঘৰ নং : ১৪ বয়স : 20 লিঙ্গ : পুৰুষ	TOX0019901 ফটো উপলব্ধ
130 নাম : লোহিত বৰুৱা পিতাৰ নাম : কমল কলিতা ঘৰ নং : ১৫ বয়স : 52 লিঙ্গ : পুৰুষ	CXH1245654 ফটো উপলব্ধ	131 নাম : ৰূপা বৰুৱা স্বামীৰ নাম : লোহিত বৰুৱা ঘৰ নং : ১৫ বয়স : 50 লিঙ্গ : মহিলা	CXH1245665 ফটো উপলব্ধ	132 নাম : সংগীতা বৰুৱা পিতাৰ নাম : লোহিত বৰুৱা ঘৰ নং : ১৫ বয়স : 22 লিঙ্গ : মহিলা	CXH0506519 ফটো উপলব্ধ
133 নাম : চন্দ্ৰ বৰুৱা পিতাৰ নাম : সোনাৰাম বৰুৱা ঘৰ নং : ১৬ বয়স : 80 লিঙ্গ : পুৰুষ	CXH1245676 ফটো উপলব্ধ	134 নাম : থানেশ্বৰী বৰুৱা স্বামীৰ নাম : চন্দ্ৰ বৰুৱা ঘৰ নং : ১৬ বয়স : 71 লিঙ্গ : মহিলা	CXH1245687 ফটো উপলব্ধ	135 নাম : দুৰ্লভ বৰুৱা পিতাৰ নাম : চন্দ্ৰ বৰুৱা ঘৰ নং : ১৬ বয়স : 47 লিঙ্গ : পুৰুষ	CXH1245698 ফটো উপলব্ধ
136 নাম : বন্তি দত্ত বৰুৱা স্বামীৰ নাম : দুৰ্লভ বৰুৱা ঘৰ নং : ১৬ বয়স : 40 লিঙ্গ : মহিলা	CXH1245723 ফটো উপলব্ধ	137 নাম : পংকজ বৰুৱা পিতাৰ নাম : চন্দ্ৰ বৰুৱা ঘৰ নং : ১৬ বয়স : 37 লিঙ্গ : পুৰুষ	CXH1244833 ফটো উপলব্ধ	138 নাম : গায়ত্ৰী ৰাজখোৱা স্বামীৰ নাম : পংকজ বৰুৱা ঘৰ নং : ১৬ বয়স : 29 লিঙ্গ : মহিলা	TOX0086991 ফটো উপলব্ধ
139 নাম : পুষ্পা হাজৰিকা স্বামীৰ নাম : ভবেন হাজৰিকা ঘৰ নং : ১৭ বয়স : 66 লিঙ্গ : মহিলা	CXH1245745 ফটো উপলব্ধ	140 নাম : জোন হাজৰিকা পিতাৰ নাম : ভবেন হাজৰিকা ঘৰ নং : ১৭ বয়স : 48 লিঙ্গ : পুৰুষ	CXH1245756 ফটো উপলব্ধ	141 নাম : চিমা হাজৰিকা স্বামীৰ নাম : জোন হাজৰিকা ঘৰ নং : ১৭ বয়স : 41 লিঙ্গ : মহিলা	CXH1245767 ফটো উপলব্ধ
142 নাম : জিত হাজৰিকা পিতাৰ নাম : ভবেন হাজৰিকা ঘৰ নং : ১৭ বয়স : 34 লিঙ্গ : পুৰুষ	CXH1245778 ফটো উপলব্ধ	143 নাম : অঞ্জন হাজৰিকা মাতৃৰ নাম : পুষ্পা হাজৰিকা ঘৰ নং : ১৭ বয়স : 34 লিঙ্গ : পুৰুষ	CXH1245734 ফটো উপলব্ধ	144 নাম : জয়শ্ৰী হাজৰিকা স্বামীৰ নাম : জিত হাজৰিকা ঘৰ নং : ১৭ বয়স : 30 লিঙ্গ : মহিলা	CXH0035337 ফটো উপলব্ধ
145 নাম : দীপামণি হাজৰিকা স্বামীৰ নাম : অঞ্জন হাজৰিকা ঘৰ নং : ১৭ বয়স : 23 লিঙ্গ : মহিলা	CXH0342154 ফটো উপলব্ধ	146 নাম : পলী হাজৰিকা পিতাৰ নাম : জুন হাজৰিকা ঘৰ নং : ১৭ বয়স : 20 লিঙ্গ : মহিলা	TOX0030445 ফটো উপলব্ধ	147 নাম : হৰনাথ বৰুৱা পিতাৰ নাম : সৰুবাণু বৰুৱা ঘৰ নং : ১৮ বয়স : 76 লিঙ্গ : পুৰুষ	CXH1245789 ফটো উপলব্ধ
148 নাম : দিগন্ত বৰুৱা পিতাৰ নাম : হৰনাথ বৰুৱা ঘৰ নং : ১৮ বয়স : 40 লিঙ্গ : পুৰুষ	CXH1245814 ফটো উপলব্ধ	149 নাম : বিকিৰাজ বৰুৱা পিতাৰ নাম : দিপক বৰুৱা ঘৰ নং : ১৮ বয়স : 19 লিঙ্গ : পুৰুষ	TOX0138768 ফটো উপলব্ধ	150 নাম : দিপক বৰুৱা পিতাৰ নাম : হৰনাথ বৰুৱা ঘৰ নং : ১৮ বয়স : 48 লিঙ্গ : পুৰুষ	CXH1245803 ফটো উপলব্ধ



151 নাম : জিনা গুগৈ বৰুৱা স্বামীৰ নাম : দীপক বৰুৱা ঘৰ নং : ২৮খ বয়স : 38 লিঙ্গ : মহিলা	CXH1245825 ফটো উপলব্ধ	152 নাম : বুবল চলিহা পিতাৰ নাম : নকুল চলিহা ঘৰ নং : ২৯ বয়স : 58 লিঙ্গ : পুৰুষ	CXH1245847 ফটো উপলব্ধ	153 নাম : ৰাজেন চলিহা পিতাৰ নাম : নকুল চলিহা ঘৰ নং : ২৯ বয়স : 56 লিঙ্গ : পুৰুষ	CXH1245858 ফটো উপলব্ধ
154 নাম : বনু চলিহা স্বামীৰ নাম : বুবল চলিহা ঘৰ নং : ২৯ বয়স : 54 লিঙ্গ : মহিলা	CXH1245869 ফটো উপলব্ধ	155 নাম : জুবী চলিহা স্বামীৰ নাম : দিপেন চলিহা ঘৰ নং : ২৯ বয়স : 39 লিঙ্গ : মহিলা	CXH1245892 ফটো উপলব্ধ	156 নাম : বুলু চলিহা স্বামীৰ নাম : ৰাজেন চলিহা ঘৰ নং : ২৯ বয়স : 35 লিঙ্গ : মহিলা	CXH1245836 ফটো উপলব্ধ
157 নাম : অংশুমান চলিহা পিতাৰ নাম : দিপেন চলিহা ঘৰ নং : ২৯ বয়স : 22 লিঙ্গ : পুৰুষ	CXH0506550 ফটো উপলব্ধ	158 নাম : মানিক গগৈ পিতাৰ নাম : পদোশ্বৰ গগৈ ঘৰ নং : ৩০ বয়স : 58 লিঙ্গ : পুৰুষ	CXH1245905 ফটো উপলব্ধ	159 নাম : পূন্য দা গগৈ স্বামীৰ নাম : মানিক গগৈ ঘৰ নং : ৩০ বয়স : 56 লিঙ্গ : মহিলা	CXH1245916 ফটো উপলব্ধ
160 নাম : কাকু গগৈ পিতাৰ নাম : মানিক গগৈ ঘৰ নং : ৩০ বয়স : 31 লিঙ্গ : পুৰুষ	CXH1251269 ফটো উপলব্ধ	161 নাম : লুকু গগৈ পিতাৰ নাম : মানিক গগৈ ঘৰ নং : ৩০ বয়স : 28 লিঙ্গ : পুৰুষ	CXH0184689 ফটো উপলব্ধ	162 নাম : মুখেশ্বৰী গগৈ স্বামীৰ নাম : মাধব গগৈ ঘৰ নং : ৩১ বয়স : 60 লিঙ্গ : মহিলা	CXH1245938 ফটো উপলব্ধ
163 নাম : দিপক গগৈ পিতাৰ নাম : মাধব গগৈ ঘৰ নং : ৩১ বয়স : 39 লিঙ্গ : পুৰুষ	CXH1245961 ফটো উপলব্ধ	164 নাম : দীপাঞ্জলী গগৈ স্বামীৰ নাম : দিপক গগৈ ঘৰ নং : 31 বয়স : 33 লিঙ্গ : মহিলা	CXH1250142 ফটো উপলব্ধ	165 নাম : খগেন ভূমিজ পিতাৰ নাম : ধৈৱা ভূমিজ ঘৰ নং : ৩২ বয়স : 50 লিঙ্গ : পুৰুষ	CXH1246000 ফটো উপলব্ধ
166 নাম : জানমনি ভূমিজ স্বামীৰ নাম : খগেন ভূমিজ ঘৰ নং : ৩২ বয়স : 34 লিঙ্গ : মহিলা	CXH1251112 ফটো উপলব্ধ	167 নাম : অনিতা ক্যাম্বেচোপ স্বামীৰ নাম : কৃষ্ণ ভূমিজ ঘৰ নং : 32 বয়স : 26 লিঙ্গ : মহিলা	TOX0089821 ফটো উপলব্ধ	168 নাম : কৃষ্ণ ভূমিজ পিতাৰ নাম : পূৰ ভূমিজ ঘৰ নং : ৩২ বয়স : 25 লিঙ্গ : পুৰুষ	CXH0427708 ফটো উপলব্ধ
E 169 নাম : বাবুলাল মাহতু পিতাৰ নাম : শংকৰ মাহতু ঘৰ নং : ৩৩ বয়স : 58 লিঙ্গ : পুৰুষ	CXH1246011 ফটো উপলব্ধ	170 নাম : ৰেখা মাহতু স্বামীৰ নাম : বাবুলাল মাহতু ঘৰ নং : ৩৩ বয়স : 54 লিঙ্গ : মহিলা	CXH1246022 ফটো উপলব্ধ	171 নাম : কুশল মাহতু পিতাৰ নাম : বাবুলাল মাহতু ঘৰ নং : ৩৩ বয়স : 32 লিঙ্গ : পুৰুষ	CXH0042119 ফটো উপলব্ধ
172 নাম : পবন মাহতু পিতাৰ নাম : বাবুলাল মাহতু ঘৰ নং : ৩৩ বয়স : 29 লিঙ্গ : পুৰুষ	CXH0291393 ফটো উপলব্ধ	173 নাম : সংগীতা চৌহান মহন্ত স্বামীৰ নাম : কুশল মহন্ত ঘৰ নং : 33 বয়স : 28 লিঙ্গ : মহিলা	CXH9268962 ফটো উপলব্ধ	174 নাম : উৰ্মিলা মাহতু স্বামীৰ নাম : চুকদেব মাহতু ঘৰ নং : ৩৫ বয়স : 63 লিঙ্গ : মহিলা	CXH1246066 ফটো উপলব্ধ
175 নাম : ৰঞ্জিত মাহতু পিতাৰ নাম : চুকদেব মাহতু ঘৰ নং : ৩৫ বয়স : 43 লিঙ্গ : পুৰুষ	CXH1246077 ফটো উপলব্ধ	176 নাম : সুজিত মাহতু পিতাৰ নাম : চুকদেব মাহতু ঘৰ নং : ৩৫ বয়স : 39 লিঙ্গ : পুৰুষ	CXH0189217 ফটো উপলব্ধ	177 নাম : বৰিতা চৌহান স্বামীৰ নাম : ৰঞ্জিত মাহতু ঘৰ নং : 35 বয়স : 31 লিঙ্গ : মহিলা	CXH9278284 ফটো উপলব্ধ
178 নাম : পল্লৱ মাহতু পিতাৰ নাম : চুকদেব মাহতু ঘৰ নং : ৩৫ বয়স : 30 লিঙ্গ : পুৰুষ	CXH0043778 ফটো উপলব্ধ	179 নাম : লক্ষ্মীমতি মাহতু স্বামীৰ নাম : সুজিত মাহতু ঘৰ নং : ৩৫ বয়স : 29 লিঙ্গ : মহিলা	CXH0189449 ফটো উপলব্ধ	180 নাম : অশোক গঞ্জু পিতাৰ নাম : গবৰী গঞ্জু ঘৰ নং : ৩৬ বয়স : 26 লিঙ্গ : পুৰুষ	CXH0378026 ফটো উপলব্ধ



181 নাম : গনেশ মাহত পিতাৰ নাম: চিবু মাহত ঘৰ নং : ৩৭ বয়স : 48 লিঙ্গ : পুৰুষ	CXH1246157 ফটো উপলব্ধ	182 নাম : পলাশী চৌহান স্বামীৰ নাম: গণেশ মাহত ঘৰ নং : ৩৭ বয়স : 48 লিঙ্গ : মহিলা	CXH1246191 ফটো উপলব্ধ	183 নাম : দেবজিত মাহত পিতাৰ নাম: চিবু মাহত ঘৰ নং : ৩৭ বয়স : 42 লিঙ্গ : পুৰুষ	CXH1246179 ফটো উপলব্ধ
184 নাম : অনিতা মাহত পিতাৰ নাম: শিৱ মাহত ঘৰ নং : ৩৭ বয়স : 32 লিঙ্গ : মহিলা	CXH1246180 ফটো উপলব্ধ	185 নাম : তুল তুলি মাহত স্বামীৰ নাম: দেৱাজিত মাহত ঘৰ নং : ৩৭ বয়স : 31 লিঙ্গ : মহিলা	CXH0378190 ফটো উপলব্ধ	186 নাম : বিছা মানিক পিতাৰ নাম: সোনিদৰা মানিক ঘৰ নং : ৩৮ বয়স : 63 লিঙ্গ : পুৰুষ	CXH1246215 ফটো উপলব্ধ
187 নাম : ৰেনু মানিক স্বামীৰ নাম: বিছা মানিক ঘৰ নং : ৩৮ বয়স : 60 লিঙ্গ : মহিলা	CXH1246226 ফটো উপলব্ধ	188 নাম : অজিত মানিক পিতাৰ নাম: বিছা মানিক ঘৰ নং : ৩৮ বয়স : 43 লিঙ্গ : পুৰুষ	CXH1246248 ফটো উপলব্ধ	189 নাম : পুষ্পা মানিক স্বামীৰ নাম: অজিত মানিক ঘৰ নং : ৩৮ বয়স : 42 লিঙ্গ : মহিলা	CXH1246260 ফটো উপলব্ধ
190 নাম : ভাইকন মানিক পিতাৰ নাম: বিচা মানিক ঘৰ নং : ৩৮ বয়স : 33 লিঙ্গ : পুৰুষ	CXH1246204 ফটো উপলব্ধ	191 নাম : অমল্য মানিক পিতাৰ নাম: বিৰছা মানিক ঘৰ নং : ৩৮ বয়স : 28 লিঙ্গ : পুৰুষ	CXH0172973 ফটো উপলব্ধ	192 নাম : ৰুমি মানিক স্বামীৰ নাম: ভাইকন মানিক ঘৰ নং : ৩৮ বয়স : 27 লিঙ্গ : মহিলা	CXH0173013 ফটো উপলব্ধ
193 নাম : উমেশ মানিকী পিতাৰ নাম: বিচা মানিকী ঘৰ নং : ৩৮ বয়স : 26 লিঙ্গ : পুৰুষ	CXH0378554 ফটো উপলব্ধ	194 নাম : জুলী পাতৰ মানিক স্বামীৰ নাম: অমল্য মানিক ঘৰ নং : 38 বয়স : 24 লিঙ্গ : মহিলা	CXH9268996 ফটো উপলব্ধ	195 নাম : জবৰা গঞ্জ পিতাৰ নাম: লক্ষীয়া গঞ্জ ঘৰ নং : ৩৯ বয়স : 58 লিঙ্গ : পুৰুষ	CXH1246271 ফটো উপলব্ধ
196 নাম : ৰমেশ গঞ্জ পিতাৰ নাম: চাওনা গঞ্জ ঘৰ নং : ৪০ বয়স : 52 লিঙ্গ : পুৰুষ	CXH1246282 ফটো উপলব্ধ	197 নাম : মিনা গঞ্জ স্বামীৰ নাম: ৰমেশ গঞ্জ ঘৰ নং : ৪০ বয়স : 50 লিঙ্গ : মহিলা	CXH1246293 ফটো উপলব্ধ	198 নাম : অমিত গঞ্জ পিতাৰ নাম: ৰমেশ গঞ্জ ঘৰ নং : ৪০ বয়স : 29 লিঙ্গ : পুৰুষ	CXH0095497 ফটো উপলব্ধ
199 নাম : বিনোদ গঞ্জ পিতাৰ নাম: ৰমেশ গঞ্জ ঘৰ নং : ৪০ বয়স : 28 লিঙ্গ : পুৰুষ	CXH0132142 ফটো উপলব্ধ	200 নাম : অনিল খেৰোৱাহ পিতাৰ নাম: ৰমেশ খেৰোৱাহ ঘৰ নং : ৪০ বয়স : 27 লিঙ্গ : পুৰুষ	CXH0132092 ফটো উপলব্ধ	201 নাম : অমল্য খেৰুৱা মাতৃৰ নাম: মীনা গঞ্জ ঘৰ নং : 40 বয়স : 23 লিঙ্গ : পুৰুষ	CXH9269028 ফটো উপলব্ধ
202 নাম : ৰাজু গঞ্জ পিতাৰ নাম: চাওনা গঞ্জ ঘৰ নং : ৪১ বয়স : 38 লিঙ্গ : পুৰুষ	CXH1246339 ফটো উপলব্ধ	203 নাম : ৰঘু গঞ্জ পিতাৰ নাম: চাওনা গঞ্জ ঘৰ নং : ৪২ বয়স : 58 লিঙ্গ : পুৰুষ	CXH1246340 ফটো উপলব্ধ	204 নাম : বহাগী গঞ্জ স্বামীৰ নাম: ৰঘু গঞ্জ ঘৰ নং : ৪২ বয়স : 53 লিঙ্গ : মহিলা	CXH1246351 ফটো উপলব্ধ
205 নাম : বুদ্ধেশ্বৰ গঞ্জ পিতাৰ নাম: ৰঘু গঞ্জ ঘৰ নং : ৪২ বয়স : 29 লিঙ্গ : পুৰুষ	CXH0341933 ফটো উপলব্ধ	206 নাম : অৰূপ গঞ্জ পিতাৰ নাম: ৰঘু গঞ্জ ঘৰ নং : ৪২ বয়স : 26 লিঙ্গ : পুৰুষ	CXH0132043 ফটো উপলব্ধ	207 নাম : মমতা গঞ্জ স্বামীৰ নাম: অৰূপ গঞ্জ ঘৰ নং : 42 বয়স : 24 লিঙ্গ : মহিলা	TOX0089615 ফটো উপলব্ধ
#2 208 নাম : মনিকা মাহত স্বামীৰ নাম: বুবুল মাহত ঘৰ নং : ৪৩ বয়স : 44 লিঙ্গ : মহিলা	CXH1246384 ফটো উপলব্ধ	209 নাম : সংগীতা মাহত পিতাৰ নাম: বুবুল মাহত ঘৰ নং : ৪৩ বয়স : 25 লিঙ্গ : মহিলা	CXH0352989 ফটো উপলব্ধ	210 নাম : সঞ্জয় মাহত পিতাৰ নাম: বুবুল মাহত ঘৰ নং : ৪৩ বয়স : 24 লিঙ্গ : পুৰুষ	CXH0353169 ফটো উপলব্ধ



211	CXH1246395	ফটো উপলব্ধ	নাম : যোগেন বড়া পিতাৰ নাম: কেৰকন বড়া ঘৰ নং : 88 বয়স : 56 লিঙ্গ : পুৰুষ	212	CXH1246408	ফটো উপলব্ধ	নাম : গুনদা বড়া স্বামীৰ নাম: যোগেন বড়া ঘৰ নং : 88 বয়স : 48 লিঙ্গ : মহিলা	213	CXH0346932	ফটো উপলব্ধ	নাম : বন্তী বড়া পিতাৰ নাম: যোগেন বড়া ঘৰ নং : 88 বয়স : 26 লিঙ্গ : মহিলা
214	CXH9269069	ফটো উপলব্ধ	নাম : বুবল বড়া পিতাৰ নাম: যোগেন বড়া ঘৰ নং : 44 বয়স : 21 লিঙ্গ : পুৰুষ	215	CXH1246420	ফটো উপলব্ধ	নাম : দিপালী বৰুৱা স্বামীৰ নাম: ললিত বৰুৱা ঘৰ নং : 8৫ বয়স : 66 লিঙ্গ : মহিলা	216	CXH1246431	ফটো উপলব্ধ	নাম : গোপাল বৰুৱা পিতাৰ নাম: ললিত বৰুৱা ঘৰ নং : 8৫ বয়স : 38 লিঙ্গ : পুৰুষ
217	CXH1246442	ফটো উপলব্ধ	নাম : বিতুল বৰুৱা পিতাৰ নাম: ললিত বৰুৱা ঘৰ নং : 8৫ বয়স : 33 লিঙ্গ : পুৰুষ	218	CXH0427732	ফটো উপলব্ধ	নাম : বিংকী গগৈ বৰুৱা স্বামীৰ নাম: গোপাল বৰুৱা ঘৰ নং : 8৫ বয়স : 31 লিঙ্গ : মহিলা	219	CXH1534889	ফটো উপলব্ধ	নাম : অতুল বৰুৱা পিতাৰ নাম: ললিত বৰুৱা ঘৰ নং : 8৫ বয়স : 30 লিঙ্গ : পুৰুষ
220	CXH0488007	ফটো উপলব্ধ	নাম : কুইন দত্ত বৰুৱা স্বামীৰ নাম: অতুল বৰুৱা ঘৰ নং : 8৫ বয়স : 25 লিঙ্গ : মহিলা	221	CXH1246453	ফটো উপলব্ধ	নাম : পুতুল বৰুৱা পিতাৰ নাম: সৰুবাণু বৰুৱা ঘৰ নং : 8৬ বয়স : 55 লিঙ্গ : পুৰুষ	222	CXH1246464	ফটো উপলব্ধ	নাম : ৰিতা বৰুৱা স্বামীৰ নাম: পুতুল বৰুৱা ঘৰ নং : 8৬ বয়স : 53 লিঙ্গ : মহিলা
223	CXH0131854	ফটো উপলব্ধ	নাম : ৰাণা বৰুৱা পিতাৰ নাম: পুতুল বৰুৱা ঘৰ নং : 8৬ বয়স : 26 লিঙ্গ : পুৰুষ	224	CXH0342014	ফটো উপলব্ধ	নাম : মাধৱ্য বৰুৱা পিতাৰ নাম: পুতুল বৰুৱা ঘৰ নং : 8৬ বয়স : 24 লিঙ্গ : পুৰুষ	225	TOX0073114	ফটো উপলব্ধ	নাম : কল্যাণ বৰুৱা মাতৃৰ নাম: ৰিতা বৰুৱা ঘৰ নং : 46 বয়স : 20 লিঙ্গ : পুৰুষ
226	CXH1246475	ফটো উপলব্ধ	নাম : জগদেব মাহতু পিতাৰ নাম: চনুবা মাহতু ঘৰ নং : 8৭ বয়স : 62 লিঙ্গ : পুৰুষ	227	CXH1246486	ফটো উপলব্ধ	নাম : চুক্তি মাহতু স্বামীৰ নাম: জগদেব মাহতু ঘৰ নং : 8৭ বয়স : 50 লিঙ্গ : মহিলা	228	CXH0051029	ফটো উপলব্ধ	নাম : দিপক মাহতু পিতাৰ নাম: জগদেব মাহতু ঘৰ নং : 8৭ বয়স : 28 লিঙ্গ : পুৰুষ
229	CXH0342113	ফটো উপলব্ধ	নাম : মৌচুমী মাহতু পিতাৰ নাম: জগদেৱ মাহতু ঘৰ নং : 8৭ বয়স : 26 লিঙ্গ : মহিলা	230	CXH9269002	ফটো উপলব্ধ	নাম : প্ৰনব মাহতু পিতাৰ নাম: জগদেৱ মাহতু ঘৰ নং : 47 বয়স : 23 লিঙ্গ : পুৰুষ	231	CXH1246497	ফটো উপলব্ধ	নাম : ৰমেশ মাহতু পিতাৰ নাম: শংকৰ মাহতু ঘৰ নং : 8৮ বয়স : 45 লিঙ্গ : পুৰুষ
232	CXH0258285	ফটো উপলব্ধ	নাম : ৰীনা মাহতু স্বামীৰ নাম: ৰমেশ মাহতু ঘৰ নং : 8৮ বয়স : 30 লিঙ্গ : মহিলা	233	CXH1246533	ফটো উপলব্ধ	নাম : বীৰেণ গঞ্জ পিতাৰ নাম: চটু বাবু গঞ্জ ঘৰ নং : 8৯ বয়স : 44 লিঙ্গ : পুৰুষ	234	CXH1250880	ফটো উপলব্ধ	নাম : মিনু গঞ্জ অন্যান্য: চোট বাবু গঞ্জ ঘৰ নং : 8৯ বয়স : 32 লিঙ্গ : মহিলা
235	CXH1246544	ফটো উপলব্ধ	নাম : বাবু গঞ্জ পিতাৰ নাম: চিন্তামনি গঞ্জ ঘৰ নং : ৫০ বয়স : 58 লিঙ্গ : পুৰুষ	236	CXH1246555	ফটো উপলব্ধ	নাম : কিৰণ গঞ্জ স্বামীৰ নাম: বাবু গঞ্জ ঘৰ নং : ৫০ বয়স : 43 লিঙ্গ : মহিলা	237	TOX0033597	ফটো উপলব্ধ	নাম : দুলাল গঞ্জ পিতাৰ নাম: বাবু গঞ্জ ঘৰ নং : 50 বয়স : 20 লিঙ্গ : পুৰুষ
238	CXH1246566	ফটো উপলব্ধ	নাম : ৰাজেন গঞ্জ পিতাৰ নাম: চিন্তামনি গঞ্জ ঘৰ নং : ৫১ বয়স : 50 লিঙ্গ : পুৰুষ	239	CXH1246577	ফটো উপলব্ধ	নাম : বিশ্বকাৰ গঞ্জ স্বামীৰ নাম: ৰাজেন গঞ্জ ঘৰ নং : ৫১ বয়স : 45 লিঙ্গ : মহিলা	240	CXH9269010	ফটো উপলব্ধ	নাম : অনিল গঞ্জ পিতাৰ নাম: ৰাজেন গঞ্জ ঘৰ নং : 51 বয়স : 23 লিঙ্গ : পুৰুষ



241 নাম : ৰূপেশ্বৰ গঞ্জ পিতাৰ নাম: ভোগেশ্বৰ গঞ্জ ঘৰ নং : ৫২ বয়স : 45 লিঙ্গ : পুৰুষ	CXH1246588 ফটো উপলব্ধ	242 নাম : ৰিতা গঞ্জ স্বামীৰ নাম: ৰূপেশ্বৰ গঞ্জ ঘৰ নং : ৫২ বয়স : 44 লিঙ্গ : মহিলা	CXH1246599 ফটো উপলব্ধ	243 নাম : শিখামনি দত্ত স্বামীৰ নাম: দেৱাজিত বাইলুং ঘৰ নং : 52 বয়স : 21 লিঙ্গ : মহিলা	TOX0081927 ফটো উপলব্ধ
244 নাম : ৰঞ্জিত গঞ্জ পিতাৰ নাম: ৰূপেশ্বৰ গঞ্জ ঘৰ নং : 52 বয়স : 20 লিঙ্গ : পুৰুষ	TOX0072603 ফটো উপলব্ধ	245 নাম : চামেলী গঞ্জ স্বামীৰ নাম: চুৰেণ গঞ্জ ঘৰ নং : ৫৩ বয়স : 40 লিঙ্গ : মহিলা	CXH1246613 ফটো উপলব্ধ	246 নাম : পবিত্ৰ গঞ্জ পিতাৰ নাম: সুৰেন গঞ্জ ঘৰ নং : 53 বয়স : 21 লিঙ্গ : পুৰুষ	TOX0030494 ফটো উপলব্ধ
247 নাম : পৰন গগৈ পিতাৰ নাম: দুৰ্গ গগৈ ঘৰ নং : ৫৪ বয়স : 31 লিঙ্গ : পুৰুষ	CXH0054429 ফটো উপলব্ধ	248 নাম : প্ৰণৱ গগৈ পিতাৰ নাম: দুৰ্গ গগৈ ঘৰ নং : ৫৪ বয়স : 30 লিঙ্গ : পুৰুষ	CXH0054445 ফটো উপলব্ধ	249 নাম : ৰশ্মি ৰেখা গগৈ পিতাৰ নাম: নবীন গগৈ ঘৰ নং : 54 বয়স : 23 লিঙ্গ : মহিলা	MVY0457804 ফটো উপলব্ধ
250 নাম : ঘণ্টু গঞ্জ পিতাৰ নাম: চিতাৰাম গঞ্জ ঘৰ নং : ৫৫ বয়স : 52 লিঙ্গ : পুৰুষ	CXH1246679 ফটো উপলব্ধ	251 নাম : অপমিনা গঞ্জ স্বামীৰ নাম: ঘণ্টু গঞ্জ ঘৰ নং : ৫৫ বয়স : 42 লিঙ্গ : মহিলা	CXH1246680 ফটো উপলব্ধ	252 নাম : হেম গঞ্জ পিতাৰ নাম: ঘণ্টা গঞ্জ ঘৰ নং : 55 বয়স : 21 লিঙ্গ : পুৰুষ	CXH9269051 ফটো উপলব্ধ
253 নাম : নোমল ঘাটোৱাৰ পিতাৰ নাম: লক্ষেশ্বৰ ঘাটোৱাৰ ঘৰ নং : ৫৬ বয়স : 33 লিঙ্গ : পুৰুষ	CXH1246715 ফটো উপলব্ধ	254 নাম : ৰেণুকা ঘাটোৱাৰ পিতাৰ নাম: লক্ষেশ্বৰ ঘাটোৱাৰ ঘৰ নং : ৫৬ বয়স : 31 লিঙ্গ : মহিলা	CXH1251123 ফটো উপলব্ধ	255 নাম : কমল ঘাটোৱাৰ পিতাৰ নাম: লক্ষেশ্বৰ ঘাটোৱাৰ ঘৰ নং : ৫৬ বয়স : 31 লিঙ্গ : পুৰুষ	CXH1251350 ফটো উপলব্ধ
256 নাম : মইনা ঘাটোৱাৰ স্বামীৰ নাম: কমল ঘাটোৱাৰ ঘৰ নং : ৫৬ বয়স : 30 লিঙ্গ : মহিলা	CXH0352302 ফটো উপলব্ধ	257 নাম : প্ৰমোদ গগৈ পিতাৰ নাম: নগেন গগৈ ঘৰ নং : ৫৭ বয়স : 43 লিঙ্গ : পুৰুষ	CXH1246759 ফটো উপলব্ধ	258 নাম : তনু গগৈ পিতাৰ নাম: নগেন গগৈ ঘৰ নং : ৫৭ বয়স : 40 লিঙ্গ : পুৰুষ	CXH1246771 ফটো উপলব্ধ
259 নাম : দিপামণী গগৈ স্বামীৰ নাম: প্ৰমোদ গগৈ ঘৰ নং : ৫৭ বয়স : 38 লিঙ্গ : মহিলা	CXH1246793 ফটো উপলব্ধ	260 নাম : বন্তী গগৈ স্বামীৰ নাম: তনু গগৈ ঘৰ নং : ৫৭ বয়স : 36 লিঙ্গ : মহিলা	CXH1246782 ফটো উপলব্ধ	261 নাম : দুৰ্গ গগৈ পিতাৰ নাম: পুনৰাম গগৈ ঘৰ নং : ৫৮ বয়স : 63 লিঙ্গ : পুৰুষ	CXH1246828 ফটো উপলব্ধ
262 নাম : ক্ষুদ্ৰতা গগৈ স্বামীৰ নাম: দুৰ্গ গগৈ ঘৰ নং : ৫৮ বয়স : 59 লিঙ্গ : মহিলা	CXH1246839 ফটো উপলব্ধ	263 নাম : অৰূপ গগৈ পিতাৰ নাম: দুৰ্গ গগৈ ঘৰ নং : ৫৮ বয়স : 28 লিঙ্গ : পুৰুষ	CXH0173252 ফটো উপলব্ধ	264 নাম : মৌচুমী শইকীয়া গগৈ স্বামীৰ নাম: অৰূপ গগৈ ঘৰ নং : ৫৮ বয়স : 27 লিঙ্গ : মহিলা	CXH0173294 ফটো উপলব্ধ
265 নাম : বিনীতা সন্দিকৈ গগৈ স্বামীৰ নাম: প্ৰৱন গগৈ ঘৰ নং : 58 বয়স : 22 লিঙ্গ : মহিলা	CXH9268988 ফটো উপলব্ধ	266 নাম : আনন্দ বৰুৱা পিতাৰ নাম: চন্দ্ৰ বৰুৱা ঘৰ নং : ৫৯ বয়স : 49 লিঙ্গ : পুৰুষ	CXH1246840 ফটো উপলব্ধ	267 নাম : মুনু গগৈ বৰুৱা স্বামীৰ নাম: আনন্দ বৰুৱা ঘৰ নং : 59 বয়স : 40 লিঙ্গ : মহিলা	CXH1245950 ফটো উপলব্ধ
268 নাম : সোনমণি বৰুৱা পিতাৰ নাম: আনন্দ বৰুৱা ঘৰ নং : 59 বয়স : 20 লিঙ্গ : পুৰুষ	TOX0035907 ফটো উপলব্ধ	269 নাম : মহেন্দ্ৰ মাৰি পিতাৰ নাম: পুনু মাৰি ঘৰ নং : ৬১ বয়স : 32 লিঙ্গ : পুৰুষ	CXH1251349 ফটো উপলব্ধ	270 নাম : মিনাক্ষী মাৰী পিতাৰ নাম: পুনু মাৰি ঘৰ নং : ৬১ বয়স : 31 লিঙ্গ : মহিলা	CXH1534890 ফটো উপলব্ধ



271 নাম : আশা মাঝি স্বামীৰ নাম : গনেশ মাঝি ঘৰ নং : 62 বয়স : 45 লিঙ্গ : মহিলা	TOX0018200 ফটো উপলব্ধ	272 নাম : অমত গঞ্জ পিতাৰ নাম : বাৰ্জেন গঞ্জ ঘৰ নং : 63 বয়স : 19 লিঙ্গ : পুৰুষ	TOX0118422 ফটো উপলব্ধ	273 নাম : দিলীপ ঘাটোৱাৰ পিতাৰ নাম : ডালিমা ঘাটোৱাৰ ঘৰ নং : 68 বয়স : 50 লিঙ্গ : পুৰুষ	CXH1246953 ফটো উপলব্ধ
274 নাম : মমতা মাঝি ঘাটোৱাৰ স্বামীৰ নাম : দিলীপ ঘাটোৱাৰ ঘৰ নং : 64 বয়স : 38 লিঙ্গ : মহিলা	CXH0235549 ফটো উপলব্ধ	275 নাম : চুমি ঘাটোৱাৰ পিতাৰ নাম : দিলীপ ঘাটোৱাৰ ঘৰ নং : 68 বয়স : 27 লিঙ্গ : মহিলা	CXH0353201 ফটো উপলব্ধ	276 নাম : বাৰ্জীৰ ঘাটোৱাৰ পিতাৰ নাম : দিলীপ ঘাটোৱাৰ ঘৰ নং : 64 বয়স : 21 লিঙ্গ : পুৰুষ	TOX0017756 ফটো উপলব্ধ
277 নাম : মিনা ঘাটোৱাৰ স্বামীৰ নাম : নকুল ঘাটোৱাৰ ঘৰ নং : 66 বয়স : 46 লিঙ্গ : মহিলা	CXH0059006 ফটো উপলব্ধ	278 নাম : নকুল ঘাটোৱাৰ পিতাৰ নাম : শাদিয়া ঘাটোৱাৰ ঘৰ নং : 66 বয়স : 45 লিঙ্গ : পুৰুষ	CXH0488080 ফটো উপলব্ধ	279 নাম : বিপুল ঘাটোৱাৰ পিতাৰ নাম : নকুল ঘাটোৱাৰ ঘৰ নং : 66 বয়স : 25 লিঙ্গ : পুৰুষ	CXH0342063 ফটো উপলব্ধ
280 নাম : ৰিটল ঘাটোৱাৰ পিতাৰ নাম : নকুল ঘাটোৱাৰ ঘৰ নং : 66 বয়স : 24 লিঙ্গ : পুৰুষ	CXH0346874 ফটো উপলব্ধ	281 নাম : জগন্নাথ ঘাটোৱাৰ পিতাৰ নাম : দশয়া ঘাটোৱাৰ ঘৰ নং : 69 বয়স : 63 লিঙ্গ : পুৰুষ	CXH1247003 ফটো উপলব্ধ	282 নাম : নেমুধৰ ঘাটোৱাৰ পিতাৰ নাম : দশয়া ঘাটোৱাৰ ঘৰ নং : 69 বয়স : 52 লিঙ্গ : পুৰুষ	CXH1247014 ফটো উপলব্ধ
283 নাম : গোবিন ঘাটোৱাৰ পিতাৰ নাম : হেমৰতী ঘাটোৱাৰ ঘৰ নং : 69 বয়স : 38 লিঙ্গ : পুৰুষ	CXH0352286 ফটো উপলব্ধ	284 নাম : হেমবতী ঘাটোৱাৰ পিতাৰ নাম : জগন্নাথ ঘাটোৱাৰ ঘৰ নং : 69 বয়স : 37 লিঙ্গ : মহিলা	CXH1247025 ফটো উপলব্ধ	285 নাম : ধনেশ্বৰী ঘাটোৱাৰ স্বামীৰ নাম : নেমুধৰ ঘাটোৱাৰ ঘৰ নং : 69 বয়স : 31 লিঙ্গ : মহিলা	CXH1251145 ফটো উপলব্ধ
286 নাম : বৌতী ঘাটোৱাৰ স্বামীৰ নাম : মাইনা ঘাটোৱাৰ ঘৰ নং : 69 বয়স : 27 লিঙ্গ : মহিলা	CXH0377986 ফটো উপলব্ধ	287 নাম : বহাগী ঘাটোৱাৰ পিতাৰ নাম : নমুধৰ ঘাটোৱাৰ ঘৰ নং : 67 বয়স : 22 লিঙ্গ : মহিলা	TOX0104562 ফটো উপলব্ধ	288 নাম : মঞ্জু ঘাটোৱাৰ স্বামীৰ নাম : মণিৰাম ঘাটোৱাৰ ঘৰ নং : 68 বয়স : 60 লিঙ্গ : মহিলা	CXH1247036 ফটো উপলব্ধ
289 নাম : তিলেশ্বৰ কৰ্মকাৰ পিতাৰ নাম : কমা কৰ্মকাৰ ঘৰ নং : 69 বয়স : 52 লিঙ্গ : পুৰুষ	CXH1247069 ফটো উপলব্ধ	290 নাম : বেলি কৰ্মকাৰ স্বামীৰ নাম : তিলেশ্বৰ কৰ্মকাৰ ঘৰ নং : 69 বয়স : 50 লিঙ্গ : মহিলা	CXH1247070 ফটো উপলব্ধ	291 নাম : বাবাকান্ত কৰ্মকাৰ পিতাৰ নাম : তিলেশ্বৰ কৰ্মকাৰ ঘৰ নং : 69 বয়স : 29 লিঙ্গ : পুৰুষ	CXH0209577 ফটো উপলব্ধ
292 নাম : ৰূপালী কৰ্মকাৰ স্বামীৰ নাম : বাবাকান্ত কৰ্মকাৰ ঘৰ নং : 69 বয়স : 28 লিঙ্গ : মহিলা	TOX0017889 ফটো উপলব্ধ	293 নাম : প্ৰশান্ত কৰ্মকাৰ পিতাৰ নাম : তিলেশ্বৰ কৰ্মকাৰ ঘৰ নং : 69 বয়স : 26 লিঙ্গ : পুৰুষ	CXH0352245 ফটো উপলব্ধ	294 নাম : জয়ন্তী কৰ্মকাৰ স্বামীৰ নাম : প্ৰশান্ত কৰ্মকাৰ ঘৰ নং : 69 বয়স : 26 লিঙ্গ : মহিলা	TOX0017798 ফটো উপলব্ধ
295 নাম : মায়া কৰ্মকাৰ স্বামীৰ নাম : ৰাম কৰ্মকাৰ ঘৰ নং : 90 বয়স : 46 লিঙ্গ : মহিলা	CXH1247092 ফটো উপলব্ধ	296 নাম : মালতী কৰ্মকাৰ স্বামীৰ নাম : ৰাজু কৰ্মকাৰ ঘৰ নং : 70 বয়স : 27 লিঙ্গ : মহিলা	CXH0386144 ফটো উপলব্ধ	297 নাম : ৰাজু কৰ্মকাৰ মাতৃৰ নাম : মায়া কৰ্মকাৰ ঘৰ নং : 90 বয়স : 26 লিঙ্গ : পুৰুষ	CXH0296061 ফটো উপলব্ধ
298 নাম : দিনদয়াল কৰ্মকাৰ মাতৃৰ নাম : মায়া কৰ্মকাৰ ঘৰ নং : 90 বয়স : 24 লিঙ্গ : পুৰুষ	CXH0342097 ফটো উপলব্ধ	299 নাম : ডলি কৰ্মকাৰ স্বামীৰ নাম : দিনদয়াল কৰ্মকাৰ ঘৰ নং : 70 বয়স : 24 লিঙ্গ : মহিলা	TOX0018580 ফটো উপলব্ধ	300 নাম : দেৱী কৰ্মকাৰ মাতৃৰ নাম : মায়া কৰ্মকাৰ ঘৰ নং : 70 বয়স : 22 লিঙ্গ : মহিলা	TOX0017954 ফটো উপলব্ধ



301 নাম : পুনি কৰ্মকাৰ স্বামীৰ নাম: লক্ষ্মণ কৰ্মকাৰ ঘৰ নং : ৭১ বয়স : 46 লিঙ্গ : মহিলা	CXH1247116 ফটো উপলব্ধ	302 নাম : তৰুণ কৰ্মকাৰ পিতাৰ নাম: লক্ষ্মণ কৰ্মকাৰ ঘৰ নং : ৭১ বয়স : 26 লিঙ্গ : পুৰুষ	CXH0352211 ফটো উপলব্ধ	303 নাম : উমা কৰ্মকাৰ স্বামীৰ নাম: তৰুণ কৰ্মকাৰ ঘৰ নং : 71 বয়স : 23 লিঙ্গ : মহিলা	TOX0017939 ফটো উপলব্ধ
304 নাম : ৰেখা কৰ্মকাৰ স্বামীৰ নাম: প্ৰহ্লাদ কৰ্মকাৰ ঘৰ নং : ৭২ বয়স : 41 লিঙ্গ : মহিলা	CXH1247138 ফটো উপলব্ধ	305 নাম : পাপু কৰ্মকাৰ পিতাৰ নাম: প্ৰহ্লাদ কৰ্মকাৰ ঘৰ নং : 72 বয়স : 22 লিঙ্গ : পুৰুষ	TOX0130575 ফটো উপলব্ধ	306 নাম : গনেশ কৰ্মকাৰ পিতাৰ নাম: বিৰছা কৰ্মকাৰ ঘৰ নং : ৭৩ বয়স : 48 লিঙ্গ : পুৰুষ	CXH1247150 ফটো উপলব্ধ
307 নাম : মণি কৰ্মকাৰ স্বামীৰ নাম: গনেশ কৰ্মকাৰ ঘৰ নং : ৭৩ বয়স : 42 লিঙ্গ : মহিলা	CXH1247161 ফটো উপলব্ধ	308 নাম : লক্ষী কৰ্মকাৰ মাতৃৰ নাম: যশোদা কৰ্মকাৰ ঘৰ নং : ৭৩ বয়স : 32 লিঙ্গ : মহিলা	CXH1251101 ফটো উপলব্ধ	309 নাম : অমৰ কৰ্মকাৰ মাতৃৰ নাম: যশোদা কৰ্মকাৰ ঘৰ নং : ৭৩ বয়স : 30 লিঙ্গ : পুৰুষ	CXH1251087 ফটো উপলব্ধ
310 নাম : বিকাশ কৰ্মকাৰ পিতাৰ নাম: গনেশ কৰ্মকাৰ ঘৰ নং : 73 বয়স : 22 লিঙ্গ : পুৰুষ	TOX0033449 ফটো উপলব্ধ	311 নাম : পূৰ্ণিম কৰ্মকাৰ অন্যান্য: মনি কৰ্মকাৰ ঘৰ নং : 73 বয়স : 21 লিঙ্গ : মহিলা	TOX0090753 ফটো উপলব্ধ	312 নাম : সুবৰ্ণ বাইলুং স্বামীৰ নাম: পদ্মকান্ত বাইলুং ঘৰ নং : ৭৪ বয়স : 78 লিঙ্গ : মহিলা	CXH1247172 ফটো উপলব্ধ
313 নাম : ব্ৰজেন বাইলুং পিতাৰ নাম: পদ্মকান্ত বাইলুং ঘৰ নং : ৭৪ বয়স : 52 লিঙ্গ : পুৰুষ	CXH1247183 ফটো উপলব্ধ	314 নাম : বীতামনি বাইলুং স্বামীৰ নাম: ব্ৰজেন বাইলুং ঘৰ নং : ৭৪ বয়স : 47 লিঙ্গ : মহিলা	CXH1247194 ফটো উপলব্ধ	315 নাম : পৰিসূতা বাইলুং পিতাৰ নাম: ব্ৰজেন বাইলুং ঘৰ নং : ৭৪ বয়স : 31 লিঙ্গ : মহিলা	CXH0211888 ফটো উপলব্ধ
316 নাম : হেমন্ত বাইলুং পিতাৰ নাম: ব্ৰজেন বাইলুং ঘৰ নং : ৭৪ বয়স : 24 লিঙ্গ : পুৰুষ	CXH0342022 ফটো উপলব্ধ	317 নাম : প্ৰদীপ আৰক্ষৰা পিতাৰ নাম: গফেশ্বৰ আৰক্ষৰা ঘৰ নং : ৭৫ বয়স : 63 লিঙ্গ : পুৰুষ	CXH1247218 ফটো উপলব্ধ	318 নাম : ভানু বাইলুং পিতাৰ নাম: নাৰ্শিকান্ত বাইলুং ঘৰ নং : ৭৫ বয়স : 58 লিঙ্গ : মহিলা	CXH1247230 ফটো উপলব্ধ
319 নাম : বিনু আৰক্ষৰা স্বামীৰ নাম: প্ৰদীপ আৰক্ষৰা ঘৰ নং : ৭৫ বয়স : 56 লিঙ্গ : মহিলা	CXH1247229 ফটো উপলব্ধ	320 নাম : উজ্জল আৰক্ষৰা পিতাৰ নাম: প্ৰদীপ আৰক্ষৰা ঘৰ নং : ৭৫ বয়স : 33 লিঙ্গ : পুৰুষ	CXH1247241 ফটো উপলব্ধ	321 নাম : জানমনি আৰক্ষৰা স্বামীৰ নাম: উজ্জল আৰক্ষৰা ঘৰ নং : 75 বয়স : 32 লিঙ্গ : মহিলা	TOX0059766 ফটো উপলব্ধ
322 নাম : সুসমা বাইলুং স্বামীৰ নাম: পদ্ম বাইলুং ঘৰ নং : ৭৬ বয়স : 63 লিঙ্গ : মহিলা	CXH1247263 ফটো উপলব্ধ	323 নাম : ৰাজেশ বাইলুং পিতাৰ নাম: বংশী বাইলুং ঘৰ নং : ৭৭ বয়স : 50 লিঙ্গ : পুৰুষ	CXH1247309 ফটো উপলব্ধ	324 নাম : কৃষ্ণা বাইলুং গগৈ পিতাৰ নাম: চন্দেশ্বৰ গগৈ ঘৰ নং : ৭৭ বয়স : 40 লিঙ্গ : মহিলা	CXH1247321 ফটো উপলব্ধ
325 নাম : ৰিতা বাইলুং স্বামীৰ নাম: গজেন বাইলুং ঘৰ নং : ৭৭ বয়স : 38 লিঙ্গ : মহিলা	CXH1247332 ফটো উপলব্ধ	326 নাম : হিৰণ্য শেনছোৱা স্বামীৰ নাম: থানেশ্বৰ শেনছোৱা ঘৰ নং : ৭৮ বয়স : 58 লিঙ্গ : মহিলা	CXH1247365 ফটো উপলব্ধ	327 নাম : জ্যোতি শেনছোৱা মাতৃৰ নাম: হিৰণ্য শেনছোৱা ঘৰ নং : ৭৮ বয়স : 37 লিঙ্গ : মহিলা	CXH0213256 ফটো উপলব্ধ
328 নাম : অমল্য শেনছোৱা মাতৃৰ নাম: থানেশ্বৰ শেনছোৱা ঘৰ নং : ৭৮ বয়স : 32 লিঙ্গ : পুৰুষ	CXH1251327 ফটো উপলব্ধ	329 নাম : প্ৰজ্ঞান শেনছোৱা মাতৃৰ নাম: হিৰণ্য শেনছোৱা ঘৰ নং : ৭৮ বয়স : 29 লিঙ্গ : পুৰুষ	CXH0103267 ফটো উপলব্ধ	330 নাম : ঋষিকা শেনছোৱা পিতাৰ নাম: হিৰণ্য শেনছোৱা ঘৰ নং : ৭৮ বয়স : 27 লিঙ্গ : মহিলা	CXH0341883 ফটো উপলব্ধ



331 নাম : চুমি শেনচোৱা স্বামীৰ নাম: অমূল্য শেনচোৱা ঘৰ নং : ৭৮ বয়স : 26 লিঙ্গ : মহিলা	CXH0346957 ফটো উপলব্ধ	332 নাম : লক্ষেশ্বৰ শেনছোৰা পিতাৰ নাম: বগাই শেনছোৰা ঘৰ নং : ৭৯ বয়স : 60 লিঙ্গ : পুৰুষ	CXH1247401 ফটো উপলব্ধ	333 নাম : গোলাপী শেনছোৰা স্বামীৰ নাম: লক্ষেশ্বৰ শেনছোৰা ঘৰ নং : ৭৯ বয়স : 54 লিঙ্গ : মহিলা	CXH1247412 ফটো উপলব্ধ
334 নাম : হেমন্ত শেনচোৱা মাতৃৰ নাম: গোলাপী শেনচোৱা ঘৰ নং : ৭৯ বয়স : 35 লিঙ্গ : পুৰুষ	CXH1251214 ফটো উপলব্ধ	335 নাম : পংকজ শেনছোৱা অন্যান্য: লক্ষেশ্বৰ শেনছোৱা ঘৰ নং : ৭৯ বয়স : 33 লিঙ্গ : পুৰুষ	CXH1250982 ফটো উপলব্ধ	336 নাম : প্ৰশান্ত শেনচোৱা পিতাৰ নাম: লক্ষেশ্বৰ শেনচোৱা ঘৰ নং : ৭৯ বয়স : 31 লিঙ্গ : পুৰুষ	CXH0064048 ফটো উপলব্ধ
337 নাম : মুন চাংমাই পিতাৰ নাম: যোগেন চাংমাই ঘৰ নং : 79 বয়স : 29 লিঙ্গ : মহিলা	DQT0301168 ফটো উপলব্ধ	338 নাম : বিউতী শেনছোৱা স্বামীৰ নাম: পংকজ শেনছোৱা ঘৰ নং : ৭৯ বয়স : 28 লিঙ্গ : মহিলা	CXH0506469 ফটো উপলব্ধ	339 নাম : প্ৰাঞ্জল শেনচোৱা পিতাৰ নাম: লক্ষেশ্বৰ শেনচোৱা ঘৰ নং : ৭৯ বয়স : 26 লিঙ্গ : পুৰুষ	CXH0304162 ফটো উপলব্ধ
340 নাম : মণিকা শেনছোৱা স্বামীৰ নাম: প্ৰশান্ত শেনছোৱা ঘৰ নং : ৭৯ বয়স : 25 লিঙ্গ : মহিলা	CXH0506543 ফটো উপলব্ধ	341 নাম : পৰাগজ্যোতি শেনছোৱা পিতাৰ নাম: লক্ষেশ্বৰ শেনছোৱা ঘৰ নং : ৭৯ বয়স : 22 লিঙ্গ : পুৰুষ	CXH0499988 ফটো উপলব্ধ	342 নাম : জিতেন ঘাটোৱাৰ পিতাৰ নাম: বধীয়া ঘাটোৱাৰ ঘৰ নং : ৮০ বয়স : 46 লিঙ্গ : পুৰুষ	CXH1247423 ফটো উপলব্ধ
343 নাম : বীণা ঘাটোৱাৰ স্বামীৰ নাম: জিতেন ঘাটোৱাৰ ঘৰ নং : ৮০ বয়স : 43 লিঙ্গ : মহিলা	CXH1247434 ফটো উপলব্ধ	344 নাম : লোহিত ঘাটোৱাৰ পিতাৰ নাম: জিতেন ঘাটোৱাৰ ঘৰ নং : ৮০ বয়স : 23 লিঙ্গ : পুৰুষ	CXH0506501 ফটো উপলব্ধ	345 নাম : দম্বৰ ঘাটোৱাৰ পিতাৰ নাম: বলিহাৰী ঘাটোৱাৰ ঘৰ নং : ৮১ বয়স : 34 লিঙ্গ : পুৰুষ	CXH1247467 ফটো উপলব্ধ
346 নাম : অনিমা ঘাটোৱাৰ স্বামীৰ নাম: দম্বৰু ঘাটোৱাৰ ঘৰ নং : ৮১ বয়স : 33 লিঙ্গ : মহিলা	CXH0064865 ফটো উপলব্ধ	347 নাম : বীণা ঘাটোৱাৰ পিতাৰ নাম: সৰুবা ঘাটোৱাৰ ঘৰ নং : ৮২ বয়স : 59 লিঙ্গ : মহিলা	CXH1247490 ফটো উপলব্ধ	348 নাম : ৰমেশ ঘাটোৱাৰ পিতাৰ নাম: সৰুবা ঘাটোৱাৰ ঘৰ নং : ৮২ বয়স : 56 লিঙ্গ : পুৰুষ	CXH1247489 ফটো উপলব্ধ
349 নাম : ভান ঘাটোৱাৰ স্বামীৰ নাম: ৰমেশ ঘাটোৱাৰ ঘৰ নং : ৮২ বয়স : 54 লিঙ্গ : মহিলা	CXH1247503 ফটো উপলব্ধ	350 নাম : মিন্টু ঘাটোৱাৰ পিতাৰ নাম: ৰমেশ ঘাটোৱাৰ ঘৰ নং : ৮২ বয়স : 25 লিঙ্গ : পুৰুষ	CXH0353193 ফটো উপলব্ধ	351 নাম : পুৰনমল ঘাটোৱাৰ পিতাৰ নাম: মংলো ঘাটোৱাৰ ঘৰ নং : ৮৩ বয়স : 56 লিঙ্গ : পুৰুষ	CXH1247514 ফটো উপলব্ধ
352 নাম : কলিয়া চেতিয়া পিতাৰ নাম: সোনাৰাম চেতিয়া ঘৰ নং : ৮৫ বয়স : 63 লিঙ্গ : পুৰুষ	CXH1247536 ফটো উপলব্ধ	353 নাম : ৰাণ চেতিয়া স্বামীৰ নাম: কলিয়া চেতিয়া ঘৰ নং : ৮৫ বয়স : 52 লিঙ্গ : মহিলা	CXH1247547 ফটো উপলব্ধ	354 নাম : তিলেশ্বৰ চেতিয়া অন্যান্য: কলিয়া চেতিয়া ঘৰ নং : ৮৫ বয়স : 33 লিঙ্গ : পুৰুষ	CXH1250937 ফটো উপলব্ধ
355 নাম : দিপক চেতিয়া পিতাৰ নাম: কলিয়া চেতিয়া ঘৰ নং : 85 বয়স : 20 লিঙ্গ : পুৰুষ	TOX0035592 ফটো উপলব্ধ	356 নাম : লক্ষী চেতিয়া পিতাৰ নাম: সোনাৰাম চেতিয়া ঘৰ নং : ৮৬ বয়স : 53 লিঙ্গ : পুৰুষ	CXH1247558 ফটো উপলব্ধ	357 নাম : ফুলেশ্বৰী চেতিয়া স্বামীৰ নাম: লক্ষী চেতিয়া ঘৰ নং : ৮৬ বয়স : 48 লিঙ্গ : মহিলা	CXH1247569 ফটো উপলব্ধ
358 নাম : সিমাস্তী কোঁৱৰ পিতাৰ নাম: লক্ষী চেতিয়া ঘৰ নং : 86 বয়স : 25 লিঙ্গ : মহিলা	TOX0033233 ফটো উপলব্ধ	359 নাম : ভদ্রো ঘাটোৱাৰ পিতাৰ নাম: লালবাবু ঘাটোৱাৰ ঘৰ নং : ৮৭ বয়স : 60 লিঙ্গ : পুৰুষ	CXH1247570 ফটো উপলব্ধ	360 নাম : বীণা ঘাটোৱাৰ স্বামীৰ নাম: ভদ্রো ঘাটোৱাৰ ঘৰ নং : ৮৭ বয়স : 49 লিঙ্গ : মহিলা	CXH1247581 ফটো উপলব্ধ



361 নাম : পাপু ঘাটোৱাৰ পিতাৰ নাম: ভদ্রো ঘাটোৱাৰ ঘৰ নং : ৮৭ বয়স : 32 লিঙ্গ : পুৰুষ	CXH1251236 ফটো উপলব্ধ	362 নাম : মণিকা ঘাটোৱাৰ স্বামীৰ নাম: পাপু ঘাটোৱাৰ ঘৰ নং : 87 বয়স : 27 লিঙ্গ : মহিলা	TOX0018077 ফটো উপলব্ধ	363 নাম : লিজা হাজৰিকা পিতাৰ নাম: কুশল হাজৰিকা ঘৰ নং : 87 বয়স : 20 লিঙ্গ : মহিলা	TOX0072868 ফটো উপলব্ধ
364 নাম : অমিয়া চেতিয়া অন্যান্য: ৰাজত চেতিয়া ঘৰ নং : ৮৮ বয়স : 33 লিঙ্গ : মহিলা	CXH1250879 ফটো উপলব্ধ	365 নাম : ৰাজকিৰণ ঘাটোৱাৰ পিতাৰ নাম: জয়ৰাম ঘাটোৱাৰ ঘৰ নং : ৮৯ বয়স : 70 লিঙ্গ : পুৰুষ	CXH1247605 ফটো উপলব্ধ	366 নাম : নন্দেশ্বৰ ঘাটোৱাৰ পিতাৰ নাম: ৰাজকিৰণ ঘাটোৱাৰ ঘৰ নং : ৮৯ বয়স : 40 লিঙ্গ : পুৰুষ	CXH1247616 ফটো উপলব্ধ
367 নাম : জ্ঞানী ঘাটোৱাৰ পিতাৰ নাম: ৰাজকিৰণ ঘাটোৱাৰ ঘৰ নং : ৮৯ বয়স : 36 লিঙ্গ : পুৰুষ	CXH1247627 ফটো উপলব্ধ	368 নাম : ৰূপালী ঘাটোৱাৰ অন্যান্য: নন্দেশ্বৰ ঘাটোৱাৰ ঘৰ নং : ৮৯ বয়স : 34 লিঙ্গ : মহিলা	CXH1250868 ফটো উপলব্ধ	369 নাম : ৰুমি ঘাটোৱাৰ পিতাৰ নাম: ৰাজকিৰণ ঘাটোৱাৰ ঘৰ নং : ৮৯ বয়স : 32 লিঙ্গ : মহিলা	CXH1251065 ফটো উপলব্ধ
370 নাম : স্বপ্না ঘাটোৱাৰ স্বামীৰ নাম: দেবনাথ ঘাটোৱাৰ ঘৰ নং : 89 বয়স : 29 লিঙ্গ : মহিলা	TOX0017863 ফটো উপলব্ধ	371 নাম : অঞ্জলী ঘাটোৱাৰ পিতাৰ নাম: ৰাজকিৰণ ঘাটোৱাৰ ঘৰ নং : ৮৯ বয়স : 25 লিঙ্গ : মহিলা	CXH0353227 ফটো উপলব্ধ	372 নাম : ৰাজীৱ ঘাটোৱাৰ পিতাৰ নাম: ৰাজকিৰণ ঘাটোৱাৰ ঘৰ নং : ৮৯ বয়স : 25 লিঙ্গ : পুৰুষ	CXH0342030 ফটো উপলব্ধ
373 নাম : নেত্ৰ চেতিয়া পিতাৰ নাম: ধনৰাম চেতিয়া ঘৰ নং : ৯০ বয়স : 54 লিঙ্গ : পুৰুষ	CXH1247649 ফটো উপলব্ধ	374 নাম : ৰেখা চেতিয়া স্বামীৰ নাম: নেত্ৰ চেতিয়া ঘৰ নং : ৯০ বয়স : 44 লিঙ্গ : মহিলা	CXH1247661 ফটো উপলব্ধ	375 নাম : অংকুৰ চেতিয়া পিতাৰ নাম: নেত্ৰ চেতিয়া ঘৰ নং : ৯০ বয়স : 27 লিঙ্গ : পুৰুষ	CXH0219048 ফটো উপলব্ধ
376 নাম : দিপু চেতিয়া মাতৃৰ নাম: ৰেখা চেতিয়া ঘৰ নং : ৯০ বয়স : 25 লিঙ্গ : পুৰুষ	CXH0269811 ফটো উপলব্ধ	377 নাম : প্ৰিয়ংকা দত্ত পিতাৰ নাম: আজিত দত্ত ঘৰ নং : 90 বয়স : 25 লিঙ্গ : মহিলা	CXH0258871 ফটো উপলব্ধ	378 নাম : নীৰদা চেতিয়া স্বামীৰ নাম: গনেশ চেতিয়া ঘৰ নং : ৯১ বয়স : 58 লিঙ্গ : মহিলা	CXH1247683 ফটো উপলব্ধ
379 নাম : দিগন্ত চাংমাই অন্যান্য: খগেন চাংমাই ঘৰ নং : ৯১ বয়স : 36 লিঙ্গ : পুৰুষ	CXH0068379 ফটো উপলব্ধ	380 নাম : তপন চেতিয়া পিতাৰ নাম: গনেশ চেতিয়া ঘৰ নং : ৯১ বয়স : 35 লিঙ্গ : পুৰুষ	CXH1247694 ফটো উপলব্ধ	381 নাম : আইন চাংমাই স্বামীৰ নাম: দিগন্ত চাংমাই ঘৰ নং : ৯১ বয়স : 33 লিঙ্গ : মহিলা	CXH0068395 ফটো উপলব্ধ
382 নাম : জোনালী হাজৰিকা ভাগৱতী স্বামীৰ নাম: অচিন্ত্য ভাগৱতী ঘৰ নং : ৯২ বয়স : 40 লিঙ্গ : মহিলা	CXH1247718 ফটো উপলব্ধ	383 নাম : ৰাজেশ ভাগৱতী অন্যান্য: জোনালী ভাগৱতী ঘৰ নং : 92 বয়স : 37 লিঙ্গ : পুৰুষ	TOX0087064 ফটো উপলব্ধ	384 নাম : পলাশ ভাগৱতী পিতাৰ নাম: অচিন্ত্য ভাগৱতী ঘৰ নং : ৯২ বয়স : 23 লিঙ্গ : পুৰুষ	CXH0350785 ফটো উপলব্ধ
385 নাম : সুনীল গগৈ পিতাৰ নাম: বাপুকণ গগৈ ঘৰ নং : 93 বয়স : 57 লিঙ্গ : পুৰুষ	CXH0220079 ফটো উপলব্ধ	386 নাম : হীৰাৱতী গগৈ স্বামীৰ নাম: সুনীল গগৈ ঘৰ নং : 93 বয়স : 52 লিঙ্গ : মহিলা	CXH0220087 ফটো উপলব্ধ	387 নাম : জয়ন্ত গগৈ পিতাৰ নাম: সুনীল গগৈ ঘৰ নং : 93 বয়স : 34 লিঙ্গ : পুৰুষ	CXH0220186 ফটো উপলব্ধ
388 নাম : পৰ্বী গগৈ স্বামীৰ নাম: জয়ন্ত গগৈ ঘৰ নং : 93 বয়স : 29 লিঙ্গ : মহিলা	CXH0271817 ফটো উপলব্ধ	389 নাম : দিলীপ গগৈ পিতাৰ নাম: অশ্বেশ্বৰ গগৈ ঘৰ নং : ৯৪ বয়স : 50 লিঙ্গ : পুৰুষ	CXH1247741 ফটো উপলব্ধ	390 নাম : স্বপ্না বাইলুং গগৈ স্বামীৰ নাম: দিলীপ গগৈ ঘৰ নং : ৯৪ বয়স : 50 লিঙ্গ : মহিলা	CXH1247752 ফটো উপলব্ধ



# 391 নাম : চম্পক গগৈ পিতাৰ নাম: দিলীপ গগৈ ঘৰ নং : ৯৪ বয়স : 21 লিঙ্গ : পুৰুষ	TOX0019802 ফটো উপলব্ধ	392 নাম : অজয় মাঝি পিতাৰ নাম: বাপু মাঝি ঘৰ নং : ৯৫ বয়স : 36 লিঙ্গ : পুৰুষ	CXH0378232 ফটো উপলব্ধ	393 নাম : ৰেন মাঝি স্বামীৰ নাম: নেহৰু মাঝি ঘৰ নং : 95 বয়স : 33 লিঙ্গ : মহিলা	TOX0018044 ফটো উপলব্ধ
394 নাম : পপি গগৈ পিতাৰ নাম: সুনিলা গগৈ ঘৰ নং : ৯৫ বয়স : 31 লিঙ্গ : মহিলা	CXH0220319 ফটো উপলব্ধ	395 নাম : অঞ্জলি মাঝি স্বামীৰ নাম: শচীন মাঝি ঘৰ নং : ৯৫ বয়স : 29 লিঙ্গ : মহিলা	CXH0220418 ফটো উপলব্ধ	396 নাম : জিমি মাঝি স্বামীৰ নাম: অজয় মাঝি ঘৰ নং : ৯৫ বয়স : 29 লিঙ্গ : মহিলা	CXH0488130 ফটো উপলব্ধ
397 নাম : মহন মাঝি পিতাৰ নাম: অৰ্জুন মাঝি ঘৰ নং : ৯৬ বয়স : 63 লিঙ্গ : পুৰুষ	CXH1247785 ফটো উপলব্ধ	398 নাম : বৈশাগী মাঝি স্বামীৰ নাম: মহন মাঝি ঘৰ নং : ৯৬ বয়স : 54 লিঙ্গ : মহিলা	CXH1247796 ফটো উপলব্ধ	399 নাম : ৰুহিত মাঝি পিতাৰ নাম: মোহন মাঝি ঘৰ নং : 96 বয়স : 32 লিঙ্গ : পুৰুষ	TOX0033332 ফটো উপলব্ধ
400 নাম : ভনতি মাঝি পিতাৰ নাম: মহন মাঝি ঘৰ নং : ৯৬ বয়স : 31 লিঙ্গ : মহিলা	CXH1251098 ফটো উপলব্ধ	401 নাম : পিংকু মাঝি পিতাৰ নাম: মহন মাঝি ঘৰ নং : ৯৬ বয়স : 31 লিঙ্গ : পুৰুষ	CXH1251316 ফটো উপলব্ধ	402 নাম : বিকাশ মাঝি পিতাৰ নাম: মোহন মাঝি ঘৰ নং : 96 বয়স : 22 লিঙ্গ : পুৰুষ	TOX0033324 ফটো উপলব্ধ
403 নাম : মিনা মাঝি স্বামীৰ নাম: চিয়া মাঝি ঘৰ নং : ৯৭ বয়স : 46 লিঙ্গ : মহিলা	CXH1247832 ফটো উপলব্ধ	404 নাম : ৰনজিত মাঝি অন্যান্য: পানেশ্বৰী মাঝি ঘৰ নং : ৯৭ বয়স : 43 লিঙ্গ : পুৰুষ	CXH1250948 ফটো উপলব্ধ	405 নাম : ৰেখা মাঝি পিতাৰ নাম: ভগীৰথ মাঝি ঘৰ নং : ৯৭ বয়স : 38 লিঙ্গ : মহিলা	CXH1247843 ফটো উপলব্ধ
406 নাম : মঙলা মাঝি পিতাৰ নাম: কাৰ্তিক মাঝি ঘৰ নং : ৯৮ বয়স : 54 লিঙ্গ : পুৰুষ	CXH1247854 ফটো উপলব্ধ	407 নাম : পাৰ্বতী মাঝি স্বামীৰ নাম: মঙলা মাঝি ঘৰ নং : ৯৮ বয়স : 50 লিঙ্গ : মহিলা	CXH1247865 ফটো উপলব্ধ	408 নাম : গুপিনাথ মাঝি অন্যান্য: মংগলা মাঝি ঘৰ নং : ৯৮ বয়স : 32 লিঙ্গ : পুৰুষ	CXH1250960 ফটো উপলব্ধ
409 নাম : অৰণ মাঝি পিতাৰ নাম: মংগলা মাঝি ঘৰ নং : ৯৮ বয়স : 29 লিঙ্গ : পুৰুষ	CXH0221598 ফটো উপলব্ধ	410 নাম : অনিতা কলু মাঝি স্বামীৰ নাম: গোপি মাঝি ঘৰ নং : ৯৮ বয়স : 29 লিঙ্গ : মহিলা	CXH0378414 ফটো উপলব্ধ	411 নাম : ৰূপে মাঝি পিতাৰ নাম: কাৰ্তিক মাঝি ঘৰ নং : ৯৯ বয়স : 63 লিঙ্গ : পুৰুষ	CXH1247887 ফটো উপলব্ধ
412 নাম : শান্তি মাঝি স্বামীৰ নাম: ৰূপে মাঝি ঘৰ নং : ৯৯ বয়স : 58 লিঙ্গ : মহিলা	CXH1247898 ফটো উপলব্ধ	413 নাম : মামনি মাঝি পিতাৰ নাম: ৰূপে মাঝি ঘৰ নং : ৯৯ বয়স : 32 লিঙ্গ : মহিলা	CXH1251156 ফটো উপলব্ধ	414 নাম : প্ৰসেন মাঝি পিতাৰ নাম: ৰূপে মাঝি ঘৰ নং : 99 বয়স : 24 লিঙ্গ : পুৰুষ	TOX0018028 ফটো উপলব্ধ
415 নাম : বিশ্ব গগৈ পিতাৰ নাম: বিধৰ গগৈ ঘৰ নং : ১০০ বয়স : 52 লিঙ্গ : পুৰুষ	CXH1247923 ফটো উপলব্ধ	416 নাম : পুনিতা গগৈ স্বামীৰ নাম: বিশ্ব গগৈ ঘৰ নং : ১০০ বয়স : 45 লিঙ্গ : মহিলা	CXH1247945 ফটো উপলব্ধ	417 নাম : গীতাজ্জলি দাস স্বামীৰ নাম: ৰাজু চাংমাই ঘৰ নং : 100 বয়স : 27 লিঙ্গ : মহিলা	CXH9277617 ফটো উপলব্ধ
418 নাম : কনমাই গগৈ স্বামীৰ নাম: অকন গগৈ ঘৰ নং : ১০১ বয়স : 74 লিঙ্গ : মহিলা	CXH1247967 ফটো উপলব্ধ	419 নাম : ঘনশ্যাম গগৈ পিতাৰ নাম: অকন গগৈ ঘৰ নং : ১০১ বয়স : 54 লিঙ্গ : পুৰুষ	CXH1247978 ফটো উপলব্ধ	420 নাম : ধৰ্মকান্ত গগৈ পিতাৰ নাম: অকন গগৈ ঘৰ নং : ১০১ বয়স : 52 লিঙ্গ : পুৰুষ	CXH1247989 ফটো উপলব্ধ



421 নাম : চন্দ্ৰেশ্বৰ গগৈ পিতাৰ নাম: অকন গগৈ ঘৰ নং : ১০১ বয়স : 50 লিঙ্গ : পুৰুষ	CXH1247990 ফটো উপলব্ধ	422 নাম : ৰিতুপৰ্ণা গগৈ স্বামীৰ নাম: ধৰ্মকান্ত গগৈ ঘৰ নং : ১০১ বয়স : 44 লিঙ্গ : মহিলা	CXH1248017 ফটো উপলব্ধ	423 নাম : ভাস্কৰ গগৈ পিতাৰ নাম: ধৰ্মকান্ত গগৈ ঘৰ নং : ১০১ বয়স : 26 লিঙ্গ : পুৰুষ	CXH0173104 ফটো উপলব্ধ
424 নাম : সুদীপ্ত গগৈ পিতাৰ নাম: ধৰ্মকান্ত গগৈ ঘৰ নং : 101 বয়স : 21 লিঙ্গ : পুৰুষ	CXH9268970 ফটো উপলব্ধ	425 নাম : ৰাজেন হাজৰিকা পিতাৰ নাম: মানিক হাজৰিকা ঘৰ নং : ১০২ বয়স : 60 লিঙ্গ : পুৰুষ	CXH1248028 ফটো উপলব্ধ	426 নাম : অৰ্চনা গগৈ হাজৰিকা স্বামীৰ নাম: ৰাজেন হাজৰিকা ঘৰ নং : ১০২ বয়স : 54 লিঙ্গ : মহিলা	CXH1248039 ফটো উপলব্ধ
427 নাম : পল্লবী হাজৰিকা পিতাৰ নাম: ৰাজেন হাজৰিকা ঘৰ নং : ১০২ বয়স : 34 লিঙ্গ : মহিলা	CXH1248040 ফটো উপলব্ধ	428 নাম : হীৰক জ্যোতি হাজৰিকা পিতাৰ নাম: ৰাজেন হাজৰিকা ঘৰ নং : ১০২ বয়স : 28 লিঙ্গ : পুৰুষ	CXH0001958 ফটো উপলব্ধ	429 নাম : দৰ্গী মাৰি পিতাৰ নাম: বগাই মাৰি ঘৰ নং : ১০৩ বয়স : 39 লিঙ্গ : পুৰুষ	CXH1248073 ফটো উপলব্ধ
430 নাম : ৰাজুমাণি মাৰি পিতাৰ নাম: বগাই মাৰি ঘৰ নং : ১০৩ বয়স : 38 লিঙ্গ : মহিলা	CXH1248062 ফটো উপলব্ধ	431 নাম : চুটু মাৰি পিতাৰ নাম: পৰদেশী মাৰি ঘৰ নং : ১০৪ বয়স : 58 লিঙ্গ : পুৰুষ	CXH1248084 ফটো উপলব্ধ	432 নাম : পানেশ্বৰী মাৰি স্বামীৰ নাম: চুটু মাৰি ঘৰ নং : ১০৪ বয়স : 52 লিঙ্গ : মহিলা	CXH1248095 ফটো উপলব্ধ
433 নাম : মামণি মাহালি পিতাৰ নাম: অভিনাশ মাহালি ঘৰ নং : 104 বয়স : 27 লিঙ্গ : মহিলা	KXM0267534 ফটো উপলব্ধ	434 নাম : ৰশ্মি মাৰি স্বামীৰ নাম: মানিক মাৰি ঘৰ নং : ১০৪ বয়স : 24 লিঙ্গ : মহিলা	CXH0352294 ফটো উপলব্ধ	435 নাম : বানাবসী দিহিঙ্গীয়া স্বামীৰ নাম: ললিত দিহিঙ্গীয়া ঘৰ নং : ১০৫ বয়স : 50 লিঙ্গ : মহিলা	CXH1248119 ফটো উপলব্ধ
436 নাম : নিৰেণ দিহিঙ্গীয়া অন্যান্য: ললিত দিহিঙ্গীয়া ঘৰ নং : ১০৫ বয়স : 34 লিঙ্গ : পুৰুষ	CXH1250971 ফটো উপলব্ধ	437 নাম : নৰেণ দিহিঙ্গীয়া অন্যান্য: ললিত দিহিঙ্গীয়া ঘৰ নং : ১০৫ বয়স : 33 লিঙ্গ : পুৰুষ	CXH1251009 ফটো উপলব্ধ	438 নাম : মনালিছা দিহিঙ্গীয়া স্বামীৰ নাম: নিৰেণ দিহিঙ্গীয়া ঘৰ নং : ১০৫ বয়স : 31 লিঙ্গ : মহিলা	CXH0072157 ফটো উপলব্ধ
439 নাম : বিমান দিহিঙ্গীয়া পিতাৰ নাম: গমী দিহিঙ্গীয়া ঘৰ নং : ১০৬ বয়স : 46 লিঙ্গ : পুৰুষ	CXH1248142 ফটো উপলব্ধ	440 নাম : ৰিতু দিহিঙ্গীয়া স্বামীৰ নাম: বিমান দিহিঙ্গীয়া ঘৰ নং : ১০৬ বয়স : 40 লিঙ্গ : মহিলা	CXH1248153 ফটো উপলব্ধ	441 নাম : গোলাপ দিহিঙ্গীয়া পিতাৰ নাম: গমী দিহিঙ্গীয়া ঘৰ নং : ১০৭ বয়স : 48 লিঙ্গ : পুৰুষ	CXH1248164 ফটো উপলব্ধ
442 নাম : মামনি দিহিঙ্গীয়া স্বামীৰ নাম: গোলাপ দিহিঙ্গীয়া ঘৰ নং : ১০৭ বয়স : 46 লিঙ্গ : মহিলা	CXH1248175 ফটো উপলব্ধ	#2 443 নাম : প্ৰীতি মাৰি উৰাং স্বামীৰ নাম: দিপেন উৰাং ঘৰ নং : 107 বয়স : 25 লিঙ্গ : মহিলা	CXH9268236 ফটো উপলব্ধ	444 নাম : বিকাশ দিহিঙ্গীয়া পিতাৰ নাম: গোলাপ দিহিঙ্গীয়া ঘৰ নং : 107 বয়স : 20 লিঙ্গ : পুৰুষ	TOX0033209 ফটো উপলব্ধ
445 নাম : বিনা দিহিঙ্গীয়া স্বামীৰ নাম: ৰাজেন দিহিঙ্গীয়া ঘৰ নং : ১০৮ বয়স : 52 লিঙ্গ : মহিলা	CXH1248197 ফটো উপলব্ধ	446 নাম : প্ৰভাকৰণ দিহিঙ্গীয়া পিতাৰ নাম: ৰাজেন দিহিঙ্গীয়া ঘৰ নং : ১০৮ বয়স : 29 লিঙ্গ : পুৰুষ	CXH1534867 ফটো উপলব্ধ	447 নাম : অনূপমা সোনোৱাল দিহিঙ্গীয়া স্বামীৰ নাম: প্ৰভাকৰণ দিহিঙ্গীয়া ঘৰ নং : ১০৮ বয়স : 27 লিঙ্গ : মহিলা	CXH0304204 ফটো উপলব্ধ
448 নাম : স্বৰ্ণ খনিকৰ স্বামীৰ নাম: পুলিন খনিকৰ ঘৰ নং : ১০৯ বয়স : 63 লিঙ্গ : মহিলা	CXH1248211 ফটো উপলব্ধ	449 নাম : ৰীতামণি খনিকৰ পিতাৰ নাম: পুলিন খনিকৰ ঘৰ নং : ১০৯ বয়স : 46 লিঙ্গ : মহিলা	CXH1248222 ফটো উপলব্ধ	450 নাম : সোনমাই পাতৰ খনিকৰ স্বামীৰ নাম: কৃষ্ণ পাতৰ ঘৰ নং : ১০৯ বয়স : 38 লিঙ্গ : মহিলা	CXH1248233 ফটো উপলব্ধ



451 নাম : চেনিমাঈ গগৈ স্বামীৰ নাম: সোনাৰাম গগৈ ঘৰ নং : ১১০ বয়স : 52 লিঙ্গ : মহিলা	CXH1248255 ফটো উপলব্ধ	452 নাম : মিনাৰাম গগৈ পিতাৰ নাম: সোনাৰাম গগৈ ঘৰ নং : ১১০ বয়স : 50 লিঙ্গ : পুৰুষ	CXH1248266 ফটো উপলব্ধ	453 নাম : ঘনশ্যাম গগৈ পিতাৰ নাম: সোনাৰাম গগৈ ঘৰ নং : ১১০ বয়স : 48 লিঙ্গ : পুৰুষ	CXH1248277 ফটো উপলব্ধ
454 নাম : পূৰ্ণানন্দ গগৈ পিতাৰ নাম: সোনাৰাম গগৈ ঘৰ নং : ১১০ বয়স : 34 লিঙ্গ : পুৰুষ	CXH1248288 ফটো উপলব্ধ	455 নাম : মানসী শইকীয়া স্বামীৰ নাম: পূৰ্ণানন্দ গগৈ ঘৰ নং : ১১০ বয়স : 31 লিঙ্গ : মহিলা	TOX0132498 ফটো উপলব্ধ	456 নাম : দিপেনু বাইলুং পিতাৰ নাম: ভোলাৰাম বাইলুং ঘৰ নং : ১১১ বয়স : 46 লিঙ্গ : পুৰুষ	CXH1248302 ফটো উপলব্ধ
457 নাম : অনিমা বাইলুং স্বামীৰ নাম: দিপেনু বাইলুং ঘৰ নং : ১১১ বয়স : 40 লিঙ্গ : মহিলা	CXH1248313 ফটো উপলব্ধ	458 নাম : হৰ বৰুৱা পিতাৰ নাম: ফনিধৰ বৰুৱা ঘৰ নং : ১১২ বয়স : 62 লিঙ্গ : পুৰুষ	CXH1248324 ফটো উপলব্ধ	459 নাম : পুতলী বৰুৱা স্বামীৰ নাম: হৰ বৰুৱা ঘৰ নং : ১১২ বয়স : 53 লিঙ্গ : মহিলা	CXH1248335 ফটো উপলব্ধ
460 নাম : বাবু বৰুৱা পিতাৰ নাম: হৰ বৰুৱা ঘৰ নং : ১১২ বয়স : 39 লিঙ্গ : পুৰুষ	CXH1248346 ফটো উপলব্ধ	461 নাম : জ্যোতি বৰুৱা পিতাৰ নাম: হৰনাথ বৰুৱা ঘৰ নং : 112 বয়স : 37 লিঙ্গ : মহিলা	TOX0033217 ফটো উপলব্ধ	462 নাম : অম্বেশ্বৰ বাইলুং পিতাৰ নাম: ভোলাৰাম বাইলুং ঘৰ নং : ১১৩ বয়স : 58 লিঙ্গ : পুৰুষ	CXH1248368 ফটো উপলব্ধ
463 নাম : অঞ্জু বাইলুং স্বামীৰ নাম: অম্বেশ্বৰ বাইলুং ঘৰ নং : ১১৩ বয়স : 56 লিঙ্গ : মহিলা	CXH1248379 ফটো উপলব্ধ	464 নাম : ৰেখামণি বাইলুং দত্ত স্বামীৰ নাম: জুনমাণি দত্ত ঘৰ নং : ১১৩ বয়স : 33 লিঙ্গ : মহিলা	CXH1248380 ফটো উপলব্ধ	465 নাম : পংকজ বাইলুং পিতাৰ নাম: অম্বেশ্বৰ বাইলুং ঘৰ নং : 113 বয়স : 30 লিঙ্গ : পুৰুষ	TOX0086025 ফটো উপলব্ধ
466 নাম : সোনেশ্বৰ বাইলুং পিতাৰ নাম: ভোলাৰাম বাইলুং ঘৰ নং : ১১৪ বয়স : 56 লিঙ্গ : পুৰুষ	CXH1248391 ফটো উপলব্ধ	467 নাম : আনন্দি বাইলুং স্বামীৰ নাম: সোনেশ্বৰ বাইলুং ঘৰ নং : ১১৪ বয়স : 50 লিঙ্গ : মহিলা	CXH1248404 ফটো উপলব্ধ	468 নাম : পুত বাইলুং মাতৃৰ নাম: আনন্দি বাইলুং ঘৰ নং : 114 বয়স : 32 লিঙ্গ : পুৰুষ	TOX0091561 ফটো উপলব্ধ
469 নাম : পম্পী বাইলুং পিতাৰ নাম: সোনেশ্বৰ বাইলুং ঘৰ নং : ১১৪ বয়স : 30 লিঙ্গ : মহিলা	CXH0225656 ফটো উপলব্ধ	470 নাম : তৰুন বাইলুং পিতাৰ নাম: ভোলাৰাম বাইলুং ঘৰ নং : ১১৫ বয়স : 73 লিঙ্গ : পুৰুষ	CXH1248415 ফটো উপলব্ধ	471 নাম : মোলানী বাইলুং স্বামীৰ নাম: তৰুন বাইলুং ঘৰ নং : ১১৫ বয়স : 68 লিঙ্গ : মহিলা	CXH1248426 ফটো উপলব্ধ
472 নাম : নীল বাইলুং পিতাৰ নাম: তৰুন বাইলুং ঘৰ নং : ১১৫ বয়স : 46 লিঙ্গ : পুৰুষ	CXH1248437 ফটো উপলব্ধ	473 নাম : নৰেন বাইলুং পিতাৰ নাম: তৰুন বাইলুং ঘৰ নং : ১১৫ বয়স : 40 লিঙ্গ : পুৰুষ	CXH1248448 ফটো উপলব্ধ	474 নাম : পিথিক বাইলুং স্বামীৰ নাম: নৰেন বাইলুং ঘৰ নং : ১১৫ বয়স : 34 লিঙ্গ : মহিলা	CXH1248460 ফটো উপলব্ধ
475 নাম : বিবি বাইলুং অন্যান্য: নিল বাইলুং ঘৰ নং : ১১৫ বয়স : 33 লিঙ্গ : মহিলা	CXH1250824 ফটো উপলব্ধ	476 নাম : ৰাতুল বাইলুং পিতাৰ নাম: তৰুণ বাইলুং ঘৰ নং : ১১৫ বয়স : 30 লিঙ্গ : পুৰুষ	CXH1534878 ফটো উপলব্ধ	477 নাম : বিজুমণি ডেকা বাইলুং স্বামীৰ নাম: ৰাতুল বাইলুং ঘৰ নং : ১১৫ বয়স : 29 লিঙ্গ : মহিলা	CXH0172932 ফটো উপলব্ধ
478 নাম : বিতু গোহাঁই পিতাৰ নাম: সোমেশ্বৰ গোহাঁই ঘৰ নং : ১১৬ বয়স : 42 লিঙ্গ : পুৰুষ	CXH1248471 ফটো উপলব্ধ	479 নাম : বিনীতা গোহাঁই স্বামীৰ নাম: বিতু গোহাঁই ঘৰ নং : ১১৬ বয়স : 40 লিঙ্গ : মহিলা	CXH1248482 ফটো উপলব্ধ	480 নাম : বদন বাইলুং পিতাৰ নাম: সৰুপুতি বাইলুং ঘৰ নং : ১১৭ বয়স : 40 লিঙ্গ : পুৰুষ	CXH1248517 ফটো উপলব্ধ



481 নাম : জন বাইলুং স্বামীৰ নাম : নৰেন বাইলুং ঘৰ নং : ১১৭ বয়স : 36 লিঙ্গ : মহিলা	CXH0304246 ফটো উপলব্ধ	482 নাম : সুনমণি বাইলুং অন্যান্য: বদন বাইলুং ঘৰ নং : ১১৭ বয়স : 35 লিঙ্গ : মহিলা	CXH1250835 ফটো উপলব্ধ	483 নাম : সঞ্জীৱ বাইলুং পিতাৰ নাম: সৰুপুতি বাইলুং ঘৰ নং : ১১৭ বয়স : 35 লিঙ্গ : পুৰুষ	CXH0341842 ফটো উপলব্ধ
484 নাম : বুদ্ধেশ্বৰী বাইলুং স্বামীৰ নাম: অকনি বাইলুং ঘৰ নং : ১১৮ বয়স : 54 লিঙ্গ : মহিলা	CXH1248540 ফটো উপলব্ধ	485 নাম : শুভজিত বাইলুং পিতাৰ নাম: অকণি বাইলুং ঘৰ নং : ১১৮ বয়স : 30 লিঙ্গ : পুৰুষ	CXH0500025 ফটো উপলব্ধ	486 নাম : দেবজিত বাইলুং পিতাৰ নাম: অকনি বাইলুং ঘৰ নং : ১১৮ বয়স : 22 লিঙ্গ : পুৰুষ	CXH0500009 ফটো উপলব্ধ
487 নাম : উপেন হাজৰিকা পিতাৰ নাম: মৌলোকা হাজৰিকা ঘৰ নং : ১১৯ বয়স : 68 লিঙ্গ : পুৰুষ	CXH1248551 ফটো উপলব্ধ	488 নাম : শৰত হাজৰিকা পিতাৰ নাম: উপেন হাজৰিকা ঘৰ নং : ১১৯ বয়স : 33 লিঙ্গ : পুৰুষ	CXH1248584 ফটো উপলব্ধ	489 নাম : যতিন চাংমাই পিতাৰ নাম: ভুবন চাংমাই ঘৰ নং : ১২০ বয়স : 50 লিঙ্গ : পুৰুষ	CXH0304303 ফটো উপলব্ধ
490 নাম : চেনীমাই চাংমাই স্বামীৰ নাম: মহেন্দ্ৰ চাংমাই ঘৰ নং : ১২১ বয়স : 63 লিঙ্গ : মহিলা	CXH1248642 ফটো উপলব্ধ	491 নাম : নৰেন চাংমাই পিতাৰ নাম: মহেন্দ্ৰ চাংমাই ঘৰ নং : ১২১ বয়স : 43 লিঙ্গ : পুৰুষ	CXH1248664 ফটো উপলব্ধ	492 নাম : নিপেন চাংমাই পিতাৰ নাম: মহেন্দ্ৰ চাংমাই ঘৰ নং : ১২১ বয়স : 42 লিঙ্গ : পুৰুষ	CXH0146449 ফটো উপলব্ধ
493 নাম : দিপালী চাংমাই স্বামীৰ নাম: নিপেন চাংমাই ঘৰ নং : ১২১ বয়স : 32 লিঙ্গ : মহিলা	CXH0146589 ফটো উপলব্ধ	494 নাম : ৰাজ চাংমাই পিতাৰ নাম: মহেন্দ্ৰ চাংমাই ঘৰ নং : ১২১ বয়স : 32 লিঙ্গ : পুৰুষ	CXH0007476 ফটো উপলব্ধ	495 নাম : দিপ্তী খনিকৰ স্বামীৰ নাম: জিতেন খনিকৰ ঘৰ নং : ১২২ বয়স : 50 লিঙ্গ : মহিলা	CXH1248697 ফটো উপলব্ধ
496 নাম : দেবজিত কনিকৰ পিতাৰ নাম: জিতেন খনিকৰ ঘৰ নং : ১২২ বয়স : 30 লিঙ্গ : পুৰুষ	CXH0146837 ফটো উপলব্ধ	497 নাম : চুৰেন খনিকৰ পিতাৰ নাম: গঙ্গাধৰ খনিকৰ ঘৰ নং : ১২৩ বয়স : 60 লিঙ্গ : পুৰুষ	CXH1248700 ফটো উপলব্ধ	498 নাম : অনু খনিকৰ স্বামীৰ নাম: চুৰেন খনিকৰ ঘৰ নং : ১২৩ বয়স : 56 লিঙ্গ : মহিলা	CXH1248711 ফটো উপলব্ধ
499 নাম : জান গগৈ স্বামীৰ নাম: প্ৰভাত গগৈ ঘৰ নং : ১২৩ বয়স : 29 লিঙ্গ : মহিলা	CXH0488064 ফটো উপলব্ধ	500 নাম : কৃষ্ণ খনিকৰ পিতাৰ নাম: সুৰেন খনিকৰ ঘৰ নং : ১২৩ বয়স : 28 লিঙ্গ : পুৰুষ	CXH0147199 ফটো উপলব্ধ	501 নাম : দিম্পী গগৈ খনিকৰ স্বামীৰ নাম: কৃষ্ণ খনিকৰ ঘৰ নং : ১২৩ বয়স : 28 লিঙ্গ : মহিলা	CXH0415505 ফটো উপলব্ধ
502 নাম : দিলীপ খনিকৰ পিতাৰ নাম: পূৰ্ণকান্ত খনিকৰ ঘৰ নং : ১২৪ বয়স : 44 লিঙ্গ : পুৰুষ	CXH1248755 ফটো উপলব্ধ	503 নাম : প্ৰদীপ খনিকৰ পিতাৰ নাম: পূৰ্ণকান্ত খনিকৰ ঘৰ নং : ১২৪ বয়স : 42 লিঙ্গ : পুৰুষ	CXH1248766 ফটো উপলব্ধ	504 নাম : জোন খনিকৰ পিতাৰ নাম: পূৰ্ণ খনিকৰ ঘৰ নং : ১২৪ বয়স : 42 লিঙ্গ : পুৰুষ	CXH1248777 ফটো উপলব্ধ
505 নাম : সোণমণি দাধৰা স্বামীৰ নাম: নৰেণ দাধৰা ঘৰ নং : ১২৪ বয়স : 34 লিঙ্গ : মহিলা	CXH1248799 ফটো উপলব্ধ	506 নাম : মৰমী খনিকৰ অন্যান্য: পবিত্ৰ খনিকৰ ঘৰ নং : ১২৪ বয়স : 34 লিঙ্গ : মহিলা	CXH1250904 ফটো উপলব্ধ	507 নাম : অংকুৰ খনিকৰ পিতাৰ নাম: দিলীপ খনিকৰ ঘৰ নং : ১২৪ বয়স : 26 লিঙ্গ : পুৰুষ	CXH0131805 ফটো উপলব্ধ
508 নাম : বিহুৱা গোস্বাই পিতাৰ নাম: বিশ্ব গোস্বাই ঘৰ নং : ১২৫ বয়স : 66 লিঙ্গ : পুৰুষ	CXH1248802 ফটো উপলব্ধ	509 নাম : বীনা গোস্বাই স্বামীৰ নাম: বিহুৱা গোস্বাই ঘৰ নং : ১২৫ বয়স : 56 লিঙ্গ : মহিলা	CXH1248813 ফটো উপলব্ধ	510 নাম : পুলেন গোস্বাই পিতাৰ নাম: বিহুৱা গোস্বাই ঘৰ নং : ১২৫ বয়স : 32 লিঙ্গ : পুৰুষ	CXH1251010 ফটো উপলব্ধ



511 নাম : আনন্দ গোহাঁই পিতাৰ নাম: বিহুৱা গোহাঁই ঘৰ নং : ১২৫ বয়স : 31 লিঙ্গ : পুৰুষ	CXH1251338 ফটো উপলব্ধ	512 নাম : ৰত গোহাঁই পিতাৰ নাম: বিহুৱা গোহাঁই ঘৰ নং : ১২৫ বয়স : 25 লিঙ্গ : পুৰুষ	CXH0274290 ফটো উপলব্ধ	513 নাম : ৰাখীমনী চেতিয়া গোহাঁই স্বামীৰ নাম: আনন্দ গোহাঁই ঘৰ নং : 125 বয়স : 21 লিঙ্গ : মহিলা	TOX0135897 ফটো উপলব্ধ
514 নাম : সোমেশ্বৰ গোহাঁই পিতাৰ নাম: বিশ্ব গোহাঁই ঘৰ নং : ১২৬ বয়স : 68 লিঙ্গ : পুৰুষ	CXH1248824 ফটো উপলব্ধ	515 নাম : জয়ন্তী গোহাঁই স্বামীৰ নাম: সোমেশ্বৰ গোহাঁই ঘৰ নং : ১২৬ বয়স : 63 লিঙ্গ : মহিলা	CXH1248835 ফটো উপলব্ধ	516 নাম : প্ৰাঞ্জল গোহাঁই পিতাৰ নাম: সোমেশ্বৰ গোহাঁই ঘৰ নং : ১২৬ বয়স : 39 লিঙ্গ : পুৰুষ	CXH1248846 ফটো উপলব্ধ
517 নাম : যাদৱ গোহাঁই পিতাৰ নাম: সোমেশ্বৰ গোহাঁই ঘৰ নং : ১২৬ বয়স : 38 লিঙ্গ : পুৰুষ	CXH1248857 ফটো উপলব্ধ	518 নাম : উত্তম গোহাঁই অন্যান্য: সোমেশ্বৰ গোহাঁই ঘৰ নং : ১২৬ বয়স : 32 লিঙ্গ : পুৰুষ	CXH1250993 ফটো উপলব্ধ	519 নাম : ৰিম্পী গোহাঁই অন্যান্য: সোমেশ্বৰ গোহাঁই ঘৰ নং : ১২৬ বয়স : 32 লিঙ্গ : মহিলা	CXH1250926 ফটো উপলব্ধ
520 নাম : সাউনী গোহাঁই স্বামীৰ নাম: যাদৱ গোহাঁই ঘৰ নং : ১২৬ বয়স : 28 লিঙ্গ : মহিলা	CXH0346817 ফটো উপলব্ধ	521 নাম : থানেশ্বৰ গগৈ স্বামীৰ নাম: ইন্দ্ৰ গগৈ ঘৰ নং : ১২৭ বয়স : 64 লিঙ্গ : মহিলা	CXH0147918 ফটো উপলব্ধ	522 নাম : প্ৰশান্ত গগৈ পিতাৰ নাম: ইন্দ্ৰ গগৈ ঘৰ নং : ১২৭ বয়স : 41 লিঙ্গ : পুৰুষ	CXH1248880 ফটো উপলব্ধ
523 নাম : জুলি গগৈ স্বামীৰ নাম: প্ৰশান্ত গগৈ ঘৰ নং : 127 বয়স : 31 লিঙ্গ : মহিলা	TOX0096628 ফটো উপলব্ধ	524 নাম : চেনীমাই গগৈ স্বামীৰ নাম: পোনা গগৈ ঘৰ নং : ১২৮ বয়স : 71 লিঙ্গ : মহিলা	CXH1248915 ফটো উপলব্ধ	525 নাম : মন্টু গগৈ পিতাৰ নাম: পোনা গগৈ ঘৰ নং : ১২৮ বয়স : 48 লিঙ্গ : পুৰুষ	CXH1248926 ফটো উপলব্ধ
526 নাম : ৰন্টু গগৈ পিতাৰ নাম: পোনা গগৈ ঘৰ নং : ১২৮ বয়স : 45 লিঙ্গ : পুৰুষ	CXH1248937 ফটো উপলব্ধ	527 নাম : জামিলী গগৈ স্বামীৰ নাম: ৰন্টু গগৈ ঘৰ নং : ১২৮ বয়স : 45 লিঙ্গ : মহিলা	CXH0506535 ফটো উপলব্ধ	528 নাম : ৰাতুল গগৈ পিতাৰ নাম: পোনা গগৈ ঘৰ নং : ১২৮ বয়স : 43 লিঙ্গ : পুৰুষ	CXH1248948 ফটো উপলব্ধ
529 নাম : বস্তু গগৈ স্বামীৰ নাম: মন্টু গগৈ ঘৰ নং : ১২৮ বয়স : 41 লিঙ্গ : মহিলা	CXH1248959 ফটো উপলব্ধ	530 নাম : দিপালী গগৈ স্বামীৰ নাম: ৰাতুল গগৈ ঘৰ নং : ১২৮ বয়স : 37 লিঙ্গ : মহিলা	CXH1251076 ফটো উপলব্ধ	531 নাম : মুনমুন গগৈ মাতৃৰ নাম: বস্তু গগৈ ঘৰ নং : 128 বয়স : 20 লিঙ্গ : মহিলা	TOX0108233 ফটো উপলব্ধ
532 নাম : নিপেন চন্দ্ৰ দাধৰা পিতাৰ নাম: সৰুৰাম দাধৰা ঘৰ নং : ১২৯ বয়স : 67 লিঙ্গ : পুৰুষ	CXH0274514 ফটো উপলব্ধ	533 নাম : মীৰা দাধৰা স্বামীৰ নাম: নিপেন দাধৰা ঘৰ নং : ১২৯ বয়স : 60 লিঙ্গ : মহিলা	CXH0304121 ফটো উপলব্ধ	534 নাম : বীনা দাধৰা পিতাৰ নাম: অকনি দাধৰা ঘৰ নং : ১২৯ বয়স : 50 লিঙ্গ : মহিলা	CXH1248982 ফটো উপলব্ধ
535 নাম : দিশ্তী দাধৰা স্বামীৰ নাম: গোলাপ দাধৰা ঘৰ নং : ১২৯ বয়স : 46 লিঙ্গ : মহিলা	CXH1248993 ফটো উপলব্ধ	536 নাম : পাপু দাধৰা পিতাৰ নাম: নিপেন দাধৰা ঘৰ নং : ১২৯ বয়স : 29 লিঙ্গ : পুৰুষ	CXH0304105 ফটো উপলব্ধ	537 নাম : পাহাৰী দাধৰা মাতৃৰ নাম: দিশ্তী দাধৰা ঘৰ নং : 129 বয়স : 20 লিঙ্গ : মহিলা	TOX0085423 ফটো উপলব্ধ
538 নাম : কলিয়া দাধৰা পিতাৰ নাম: অকনি দাধৰা ঘৰ নং : ১৩০ বয়স : 73 লিঙ্গ : পুৰুষ	CXH1249009 ফটো উপলব্ধ	539 নাম : নৰেন দাধৰা পিতাৰ নাম: কলিয়া দাধৰা ঘৰ নং : ১৩০ বয়স : 41 লিঙ্গ : পুৰুষ	CXH1249010 ফটো উপলব্ধ	540 নাম : হৰেন দাধৰা পিতাৰ নাম: নোমল দাধৰা ঘৰ নং : ১৩০ বয়স : 35 লিঙ্গ : মহিলা	CXH1251292 ফটো উপলব্ধ



541 নাম : নুমলী দাধৰা স্বামীৰ নাম : ফেকুন্দাই দাধৰা ঘৰ নং : ১৩১ বয়স : 80 লিঙ্গ : মহিলা	CXH1249032 ফটো উপলব্ধ	542 নাম : নীল দিহিঙ্গীয়া পিতাৰ নাম : বাপুৰাম দিহিঙ্গীয়া ঘৰ নং : ১৩২ বয়স : 73 লিঙ্গ : পুৰুষ	CXH1249043 ফটো উপলব্ধ	543 নাম : বিচন দিহিঙ্গীয়া স্বামীৰ নাম : নীল দিহিঙ্গীয়া ঘৰ নং : ১৩২ বয়স : 68 লিঙ্গ : মহিলা	CXH1249054 ফটো উপলব্ধ
544 নাম : যজ্ঞেশ্বৰ দিহিঙ্গীয়া পিতাৰ নাম : নীল দিহিঙ্গীয়া ঘৰ নং : ১৩২ বয়স : 50 লিঙ্গ : পুৰুষ	CXH1249065 ফটো উপলব্ধ	545 নাম : শ্ৰেণী দিহিঙ্গীয়া স্বামীৰ নাম : যজ্ঞেশ্বৰ দিহিঙ্গীয়া ঘৰ নং : ১৩২ বয়স : 47 লিঙ্গ : মহিলা	CXH1249123 ফটো উপলব্ধ	546 নাম : মন দিহিঙ্গীয়া পিতাৰ নাম : নীল দিহিঙ্গীয়া ঘৰ নং : ১৩২ বয়স : 44 লিঙ্গ : পুৰুষ	CXH1249076 ফটো উপলব্ধ
547 নাম : মিন্টু দিহিঙ্গীয়া পিতাৰ নাম : নীল দিহিঙ্গীয়া ঘৰ নং : ১৩২ বয়স : 42 লিঙ্গ : পুৰুষ	CXH1249087 ফটো উপলব্ধ	548 নাম : বুপামণি গুগৈ দিহিঙ্গীয়া স্বামীৰ নাম : মিন্টু দিহিঙ্গীয়া ঘৰ নং : ১৩২ বয়স : 42 লিঙ্গ : মহিলা	CXH1249098 ফটো উপলব্ধ	549 নাম : দয়ানন্দু দিহিঙ্গীয়া পিতাৰ নাম : নীল দিহিঙ্গীয়া ঘৰ নং : ১৩২ বয়স : 39 লিঙ্গ : পুৰুষ	CXH1249101 ফটো উপলব্ধ
550 নাম : পৰ্ণিমা দিহিঙ্গীয়া স্বামীৰ নাম : মনু দিহিঙ্গীয়া ঘৰ নং : ১৩২ বয়স : 39 লিঙ্গ : মহিলা	CXH1249112 ফটো উপলব্ধ	551 নাম : দিপাংকৰ দিহিঙ্গীয়া পিতাৰ নাম : মিন্টু দিহিঙ্গীয়া ঘৰ নং : 132 বয়স : 21 লিঙ্গ : পুৰুষ	TOX0033241 ফটো উপলব্ধ	552 নাম : বুমী হাজৰিকা স্বামীৰ নাম : তোমেশ্বৰ হাজৰিকা ঘৰ নং : ১৩৪ বয়স : 50 লিঙ্গ : মহিলা	CXH1249145 ফটো উপলব্ধ
553 নাম : চিৰঞ্জীৱ হাজৰিকা মাতৃৰ নাম : বুমী হাজৰিকা ঘৰ নং : ১৩৪ বয়স : 30 লিঙ্গ : পুৰুষ	CXH1534958 ফটো উপলব্ধ	554 নাম : বিশ্বজীত হাজৰিকা মাতৃৰ নাম : বুমী হাজৰিকা ঘৰ নং : ১৩৪ বয়স : 28 লিঙ্গ : পুৰুষ	CXH0076588 ফটো উপলব্ধ	555 নাম : চয়ণিকা বৰুৱা হাজৰিকা স্বামীৰ নাম : বিশ্বজিত হাজৰিকা ঘৰ নং : 134 বয়স : 21 লিঙ্গ : মহিলা	CXH9269044 ফটো উপলব্ধ
556 নাম : ভূপেন হাজৰিকা পিতাৰ নাম : নাথ হাজৰিকা ঘৰ নং : ১৩৫ বয়স : 63 লিঙ্গ : পুৰুষ	CXH1249156 ফটো উপলব্ধ	557 নাম : নুমলী হাজৰিকা স্বামীৰ নাম : ভূপেন হাজৰিকা ঘৰ নং : ১৩৫ বয়স : 52 লিঙ্গ : মহিলা	CXH1249167 ফটো উপলব্ধ	558 নাম : নিত হাজৰিকা পিতাৰ নাম : ভূপেন হাজৰিকা ঘৰ নং : ১৩৫ বয়স : 33 লিঙ্গ : পুৰুষ	CXH1249178 ফটো উপলব্ধ
559 নাম : বিতপন হাজৰিকা পিতাৰ নাম : ভূপেন হাজৰিকা ঘৰ নং : ১৩৫ বয়স : 28 লিঙ্গ : পুৰুষ	CXH0150557 ফটো উপলব্ধ	560 নাম : মুনমি গুগৈ হাজৰিকা স্বামীৰ নাম : নিত হাজৰিকা ঘৰ নং : ১৩৫ বয়স : 27 লিঙ্গ : মহিলা	CXH0150656 ফটো উপলব্ধ	561 নাম : যোগেন হাজৰিকা পিতাৰ নাম : নাথ হাজৰিকা ঘৰ নং : ১৩৬ বয়স : 70 লিঙ্গ : পুৰুষ	CXH1249189 ফটো উপলব্ধ
562 নাম : অনিমা হাজৰিকা স্বামীৰ নাম : যোগেন হাজৰিকা ঘৰ নং : ১৩৬ বয়স : 54 লিঙ্গ : মহিলা	CXH1249190 ফটো উপলব্ধ	563 নাম : পাপু হাজৰিকা পিতাৰ নাম : যোগেন হাজৰিকা ঘৰ নং : ১৩৬ বয়স : 33 লিঙ্গ : পুৰুষ	CXH1251270 ফটো উপলব্ধ	564 নাম : লীলাকান্ত হাজৰিকা পিতাৰ নাম : যোগেন হাজৰিকা ঘৰ নং : ১৩৬ বয়স : 33 লিঙ্গ : পুৰুষ	CXH1251258 ফটো উপলব্ধ
565 নাম : তৃষ্ণা হাজৰিকা স্বামীৰ নাম : লীলাকান্ত হাজৰিকা ঘৰ নং : 136 বয়স : 24 লিঙ্গ : মহিলা	TOX0033373 ফটো উপলব্ধ	566 নাম : বিজুমনি হাজৰিকা পিতাৰ নাম : অতুল হাজৰিকা ঘৰ নং : ১৩৮ বয়স : 48 লিঙ্গ : মহিলা	CXH1249214 ফটো উপলব্ধ	567 নাম : মণ্টু হাজৰিকা পিতাৰ নাম : অতুল হাজৰিকা ঘৰ নং : ১৩৮ বয়স : 39 লিঙ্গ : পুৰুষ	CXH1249225 ফটো উপলব্ধ
568 নাম : বশী হাজৰিকা স্বামীৰ নাম : মণ্টু হাজৰিকা ঘৰ নং : ১৩৮ বয়স : 31 লিঙ্গ : মহিলা	CXH0229757 ফটো উপলব্ধ	569 নাম : লক্ষী হাজৰিকা পিতাৰ নাম : বাপুকন হাজৰিকা ঘৰ নং : ১৩৯ বয়স : 54 লিঙ্গ : পুৰুষ	CXH1249236 ফটো উপলব্ধ	570 নাম : বিহুতী হাজৰিকা স্বামীৰ নাম : লক্ষী হাজৰিকা ঘৰ নং : ১৩৯ বয়স : 50 লিঙ্গ : মহিলা	CXH1249247 ফটো উপলব্ধ



571 নাম : পবিত্ৰ হাজৰিকা পিতাৰ নাম: লক্ষী হাজৰিকা ঘৰ নং : ১৩৯ বয়স : 32 লিঙ্গ : পুৰুষ	CXH0012468 ফটো উপলব্ধ	572 নাম : আনন্দ হাজৰিকা পিতাৰ নাম: লক্ষী হাজৰিকা ঘৰ নং : ১৩৯ বয়স : 29 লিঙ্গ : পুৰুষ	CXH0295980 ফটো উপলব্ধ	573 নাম : জোনালী হাজৰিকা স্বামীৰ নাম: প্ৰবিত্ৰ হাজৰিকা ঘৰ নং : ১৩৯ বয়স : 26 লিঙ্গ : মহিলা	CXH0416982 ফটো উপলব্ধ
574 নাম : নৱনিতা হাজৰিকা স্বামীৰ নাম: আনন্দ হাজৰিকা ঘৰ নং : ১৩৯ বয়স : 23 লিঙ্গ : মহিলা	CXH0421800 ফটো উপলব্ধ	575 নাম : ৰবীন হাজৰিকা পিতাৰ নাম: বাপুকণ হাজৰিকা ঘৰ নং : ১৪০ বয়স : 52 লিঙ্গ : পুৰুষ	CXH1249258 ফটো উপলব্ধ	576 নাম : শৈলঅ্যা হাজৰিকা স্বামীৰ নাম: ৰবীন হাজৰিকা ঘৰ নং : ১৪০ বয়স : 48 লিঙ্গ : মহিলা	CXH1249269 ফটো উপলব্ধ
577 নাম : উজ্জল জ্যোতি হাজৰিকা পিতাৰ নাম: ৰবীন হাজৰিকা ঘৰ নং : ১৪০ বয়স : 28 লিঙ্গ : পুৰুষ	CXH0013367 ফটো উপলব্ধ	578 নাম : উদিগু হাজৰিকা পিতাৰ নাম: ৰবীন হাজৰিকা ঘৰ নং : ১৪০ বয়স : 24 লিঙ্গ : পুৰুষ	CXH0353185 ফটো উপলব্ধ	579 নাম : বনু হাজৰিকা স্বামীৰ নাম: জিতেন হাজৰিকা ঘৰ নং : ১৪১ বয়স : 48 লিঙ্গ : মহিলা	CXH1249270 ফটো উপলব্ধ
580 নাম : বিপুল হাজৰিকা মাতৃৰ নাম: বনু হাজৰিকা ঘৰ নং : ১৪১ বয়স : 34 লিঙ্গ : পুৰুষ	CXH1534969 ফটো উপলব্ধ	581 নাম : পৰি হাজৰিকা মাতৃৰ নাম: বনু হাজৰিকা ঘৰ নং : ১৪১ বয়স : 30 লিঙ্গ : মহিলা	CXH1534936 ফটো উপলব্ধ	582 নাম : ৰেন হাজৰিকা স্বামীৰ নাম: পোনা হাজৰিকা ঘৰ নং : ১৪২ বয়স : 68 লিঙ্গ : মহিলা	CXH1249281 ফটো উপলব্ধ
583 নাম : বিমল হাজৰিকা মাতৃৰ নাম: ৰেণু হাজৰিকা ঘৰ নং : ১৪২ বয়স : 34 লিঙ্গ : পুৰুষ	CXH1251225 ফটো উপলব্ধ	584 নাম : অমল হাজৰিকা মাতৃৰ নাম: ৰেণু হাজৰিকা ঘৰ নং : ১৪২ বয়স : 29 লিঙ্গ : পুৰুষ	CXH0153288 ফটো উপলব্ধ	585 নাম : ধমেন্দ্ৰ হাজৰিকা মাতৃৰ নাম: ৰেণু হাজৰিকা ঘৰ নং : ১৪২ বয়স : 22 লিঙ্গ : পুৰুষ	CXH0503722 ফটো উপলব্ধ
586 নাম : নৰেন বৰুৱা পিতাৰ নাম: পদ্মধৰ বৰুৱা ঘৰ নং : ১৪৩ বয়স : 68 লিঙ্গ : পুৰুষ	CXH1249292 ফটো উপলব্ধ	587 নাম : বিনীতা বৰুৱা স্বামীৰ নাম: নৰেন বৰুৱা ঘৰ নং : ১৪৩ বয়স : 58 লিঙ্গ : মহিলা	CXH1249305 ফটো উপলব্ধ	588 নাম : অভিজিত বৰুৱা পিতাৰ নাম: নৰেন বৰুৱা ঘৰ নং : ১৪৩ বয়স : 34 লিঙ্গ : পুৰুষ	CXH1249316 ফটো উপলব্ধ
589 নাম : পল্লৱী বৰুৱা স্বামীৰ নাম: অভিজিত বৰুৱা ঘৰ নং : ১৪৩ বয়স : 27 লিঙ্গ : মহিলা	CXH0153569 ফটো উপলব্ধ	590 নাম : ভুবন শইকীয়া পিতাৰ নাম: গোলাপ শইকীয়া ঘৰ নং : ১৪৪ বয়স : 56 লিঙ্গ : পুৰুষ	CXH1249338 ফটো উপলব্ধ	591 নাম : কুলধৰ শইকীয়া পিতাৰ নাম: গোলাপ শইকীয়া ঘৰ নং : ১৪৪ বয়স : 53 লিঙ্গ : পুৰুষ	CXH1249349 ফটো উপলব্ধ
592 নাম : ৰূপা শইকীয়া স্বামীৰ নাম: ভুবন শইকীয়া ঘৰ নং : ১৪৪ বয়স : 43 লিঙ্গ : মহিলা	CXH1250846 ফটো উপলব্ধ	593 নাম : গৌৰী শইকীয়া স্বামীৰ নাম: কুলধৰ শইকীয়া ঘৰ নং : ১৪৪ বয়স : 42 লিঙ্গ : মহিলা	CXH1249350 ফটো উপলব্ধ	594 নাম : আইতী হাজৰিকা স্বামীৰ নাম: বেনু হাজৰিকা ঘৰ নং : ১৪৬ বয়স : 73 লিঙ্গ : মহিলা	CXH1249383 ফটো উপলব্ধ
595 নাম : প্ৰদীপ হাজৰিকা পিতাৰ নাম: বেনু হাজৰিকা ঘৰ নং : ১৪৬ বয়স : 42 লিঙ্গ : পুৰুষ	CXH1249394 ফটো উপলব্ধ	596 নাম : পৰাগ হাজৰিকা পিতাৰ নাম: বেনু হাজৰিকা ঘৰ নং : ১৪৬ বয়স : 40 লিঙ্গ : পুৰুষ	CXH1249407 ফটো উপলব্ধ	597 নাম : জোনমণি হাজৰিকা স্বামীৰ নাম: প্ৰদীপ হাজৰিকা ঘৰ নং : ১৪৬ বয়স : 39 লিঙ্গ : মহিলা	CXH0154039 ফটো উপলব্ধ
598 নাম : মালতী হাজৰিকা স্বামীৰ নাম: ৰূপেশ্বৰ হাজৰিকা ঘৰ নং : ১৪৭ বয়স : 70 লিঙ্গ : মহিলা	CXH1249418 ফটো উপলব্ধ	599 নাম : বিনোদ হাজৰিকা পিতাৰ নাম: ৰূপেশ্বৰ হাজৰিকা ঘৰ নং : ১৪৭ বয়স : 36 লিঙ্গ : পুৰুষ	CXH1249430 ফটো উপলব্ধ	600 নাম : দিলিপ হাজৰিকা পিতাৰ নাম: মানিক হাজৰিকা ঘৰ নং : ১৪৮ বয়স : 52 লিঙ্গ : পুৰুষ	CXH1249441 ফটো উপলব্ধ



601 নাম : বাশি প্ৰিয়া হাজৰিকা পিতাৰ নাম: দিলিপ হাজৰিকা ঘৰ নং : ১৪৮ বয়স : 22 লিঙ্গ : মহিলা	CXH0506758 ফটো উপলব্ধ	602 নাম : মুনি হাজৰিকা পিতাৰ নাম: বোপাই হাজৰিকা ঘৰ নং : ১৪৯ বয়স : 50 লিঙ্গ : পুৰুষ	CXH1249463 ফটো উপলব্ধ	603 নাম : বিজিত হাজৰিকা পিতাৰ নাম: বোপাই হাজৰিকা ঘৰ নং : ১৪৯ বয়স : 46 লিঙ্গ : পুৰুষ	CXH1249474 ফটো উপলব্ধ
604 নাম : দেবজ্যোতি হাজৰিকা পিতাৰ নাম: বোপাই হাজৰিকা ঘৰ নং : ১৪৯ বয়স : 44 লিঙ্গ : পুৰুষ	CXH1249485 ফটো উপলব্ধ	605 নাম : লক্ষ্মীমণি হাজৰিকা স্বামীৰ নাম: মুণি হাজৰিকা ঘৰ নং : ১৪৯ বয়স : 41 লিঙ্গ : মহিলা	CXH1249496 ফটো উপলব্ধ	606 নাম : লাকী হাজৰিকা স্বামীৰ নাম: দেবজ্যোতি হাজৰিকা ঘৰ নং : 149 বয়স : 24 লিঙ্গ : মহিলা	CXH9276015 ফটো উপলব্ধ
607 নাম : বিক্রম হাজৰিকা পিতাৰ নাম: মুনি হাজৰিকা ঘৰ নং : 149 বয়স : 19 লিঙ্গ : পুৰুষ	TOX0105320 ফটো উপলব্ধ	608 নাম : ফতিক হাজৰিকা পিতাৰ নাম: গঙ্গাই হাজৰিকা ঘৰ নং : ১৫০ বয়স : 63 লিঙ্গ : পুৰুষ	CXH1249521 ফটো উপলব্ধ	#2 609 নাম : মাখনী হাজৰিকা স্বামীৰ নাম: ফতিক হাজৰিকা ঘৰ নং : ১৫০ বয়স : 58 লিঙ্গ : মহিলা	CXH1249532 ফটো উপলব্ধ
610 নাম : তৰুণ হাজৰিকা পিতাৰ নাম: ফতিক হাজৰিকা ঘৰ নং : ১৫০ বয়স : 36 লিঙ্গ : পুৰুষ	CXH1249554 ফটো উপলব্ধ	611 নাম : বৰ্জীত হাজৰিকা পিতাৰ নাম: ফতিক হাজৰিকা ঘৰ নং : ১৫০ বয়স : 34 লিঙ্গ : পুৰুষ	CXH1249565 ফটো উপলব্ধ	612 নাম : শান্তী গগৈ হাজৰিকা স্বামীৰ নাম: বৰ্জীত হাজৰিকা ঘৰ নং : ১৫০ বয়স : 28 লিঙ্গ : মহিলা	CXH0155697 ফটো উপলব্ধ
613 নাম : শিবানী সোনোৱাল হাজৰিকা স্বামীৰ নাম: তৰুণ হাজৰিকা ঘৰ নং : 150 বয়স : 22 লিঙ্গ : মহিলা	CXH9269564 ফটো উপলব্ধ	614 নাম : ভদ্রেশ্বৰী হাজৰিকা স্বামীৰ নাম: অকনি হাজৰিকা ঘৰ নং : ১৫১ বয়স : 73 লিঙ্গ : মহিলা	CXH1249587 ফটো উপলব্ধ	615 নাম : জয়ন্ত হাজৰিকা পিতাৰ নাম: অকনি হাজৰিকা ঘৰ নং : ১৫১ বয়স : 45 লিঙ্গ : পুৰুষ	CXH1249598 ফটো উপলব্ধ
616 নাম : প্ৰদীপ হাজৰিকা পিতাৰ নাম: অকণি হাজৰিকা ঘৰ নং : ১৫১ বয়স : 40 লিঙ্গ : পুৰুষ	CXH1249612 ফটো উপলব্ধ	617 নাম : বমেন হাজৰিকা পিতাৰ নাম: অকণি হাজৰিকা ঘৰ নং : ১৫১ বয়স : 38 লিঙ্গ : পুৰুষ	CXH1249623 ফটো উপলব্ধ	618 নাম : সান্তি হাজৰিকা স্বামীৰ নাম: সোন্তি হাজৰিকা ঘৰ নং : ১৫২ বয়স : 53 লিঙ্গ : মহিলা	CXH1249645 ফটো উপলব্ধ
619 নাম : অমৰজ্যোতি হাজৰিকা পিতাৰ নাম: ঙসোন্তী হাজৰিকা ঘৰ নং : ১৫২ বয়স : 36 লিঙ্গ : পুৰুষ	CXH1249656 ফটো উপলব্ধ	620 নাম : গিতাঞ্জলি গগৈ হাজৰিকা স্বামীৰ নাম: অমৰজ্যোতি হাজৰিকা ঘৰ নং : ১৫২ বয়স : 34 লিঙ্গ : মহিলা	CXH0156109 ফটো উপলব্ধ	621 নাম : ক্ষীৰোদ হাজৰিকা পিতাৰ নাম: বত্ৰেশ্বৰ হাজৰিকা ঘৰ নং : ১৫৩ বয়স : 54 লিঙ্গ : পুৰুষ	CXH0156356 ফটো উপলব্ধ
622 নাম : মিন হাজৰিকা স্বামীৰ নাম: ক্ষীৰোদ হাজৰিকা ঘৰ নং : ১৫৩ বয়স : 48 লিঙ্গ : মহিলা	CXH1249689 ফটো উপলব্ধ	623 নাম : নৱজ্যোতি হাজৰিকা মাতৃৰ নাম: মিনু খনিকৰ হাজৰিকা ঘৰ নং : ১৫৩ বয়স : 27 লিঙ্গ : পুৰুষ	CXH0156638 ফটো উপলব্ধ	624 নাম : সুবৰ্ণ হাজৰিকা স্বামীৰ নাম: বত্ৰেশ্বৰ হাজৰিকা ঘৰ নং : ১৫৪ বয়স : 73 লিঙ্গ : মহিলা	CXH1249703 ফটো উপলব্ধ
625 নাম : দুলাল হাজৰিকা পিতাৰ নাম: বত্ৰেশ্বৰ হাজৰিকা ঘৰ নং : ১৫৪ বয়স : 51 লিঙ্গ : পুৰুষ	CXH1249714 ফটো উপলব্ধ	626 নাম : মনোজ হাজৰিকা পিতাৰ নাম: বত্ৰেশ্বৰ হাজৰিকা ঘৰ নং : ১৫৪ বয়স : 50 লিঙ্গ : পুৰুষ	CXH1249725 ফটো উপলব্ধ	627 নাম : জয়া হাজৰিকা স্বামীৰ নাম: মনোজ হাজৰিকা ঘৰ নং : ১৫৪ বয়স : 40 লিঙ্গ : মহিলা	CXH1249747 ফটো উপলব্ধ
628 নাম : নোমল হাজৰিকা পিতাৰ নাম: লিলা হাজৰিকা ঘৰ নং : ১৫৫ বয়স : 46 লিঙ্গ : পুৰুষ	CXH1249770 ফটো উপলব্ধ	629 নাম : বুমণি হাজৰিকা স্বামীৰ নাম: নোমল হাজৰিকা ঘৰ নং : ১৫৫ বয়স : 38 লিঙ্গ : মহিলা	CXH1249781 ফটো উপলব্ধ	630 নাম : বীনা হাজৰিকা স্বামীৰ নাম: অম্বেশ্বৰ হাজৰিকা ঘৰ নং : ১৫৬ বয়স : 70 লিঙ্গ : মহিলা	CXH1249838 ফটো উপলব্ধ



631 নাম : মঞ্জু খনিকৰ হাজৰিকা মাতৃৰ নাম: বীনা হাজৰিকা ঘৰ নং : ১৫৬ বয়স : 49 লিঙ্গ : মহিলা	CXH0173120 ফটো উপলব্ধ	632 নাম : বিজিত হাজৰিকা পিতাৰ নাম: অমেশ্বৰ হাজৰিকা ঘৰ নং : ১৫৬ বয়স : 47 লিঙ্গ : পুৰুষ	CXH1249849 ফটো উপলব্ধ	633 নাম : সঞ্জীব হাজৰীকা পিতাৰ নাম: অমেশ্বৰ হাজৰিকা ঘৰ নং : ১৫৬ বয়স : 40 লিঙ্গ : পুৰুষ	CXH1249850 ফটো উপলব্ধ
634 নাম : মিৰা ৰাজখোৱা হাজৰিকা স্বামীৰ নাম: সঞ্জীৱ হাজৰিকা ঘৰ নং : ১৫৬ বয়স : 40 লিঙ্গ : মহিলা	CXH0173062 ফটো উপলব্ধ	635 নাম : ৰাজিৰ হাজৰিকা পিতাৰ নাম: অমেশ্বৰ হাজৰিকা ঘৰ নং : ১৫৬ বয়স : 34 লিঙ্গ : পুৰুষ	CXH1249805 ফটো উপলব্ধ	636 নাম : ৰূপম হাজৰিকা পিতাৰ নাম: বিজিত হাজৰিকা ঘৰ নং : ১৫৬ বয়স : 23 লিঙ্গ : পুৰুষ	CXH0427724 ফটো উপলব্ধ
637 নাম : জোনমনি গগৈ স্বামীৰ নাম: ৰূপম হাজৰিকা ঘৰ নং : 156 বয়স : 23 লিঙ্গ : মহিলা	TOX0033274 ফটো উপলব্ধ	638 নাম : সোনমাই হাজৰিকা স্বামীৰ নাম: কনমহনা হাজৰিকা ঘৰ নং : ১৫৭ বয়স : 50 লিঙ্গ : মহিলা	CXH1249883 ফটো উপলব্ধ	639 নাম : লোহিত হাজৰিকা অন্যান্য: সোণমাই হাজৰিকা ঘৰ নং : ১৫৭ বয়স : 33 লিঙ্গ : পুৰুষ	CXH1250959 ফটো উপলব্ধ
640 নাম : মৃদলা গগৈ হাজৰিকা স্বামীৰ নাম: লোহিত হাজৰিকা ঘৰ নং : ১৫৭ বয়স : 28 লিঙ্গ : মহিলা	CXH0115493 ফটো উপলব্ধ	641 নাম : বাবুল হাজৰিকা পিতাৰ নাম: লিলা হাজৰিকা ঘৰ নং : ১৫৮ বয়স : 48 লিঙ্গ : পুৰুষ	CXH1249894 ফটো উপলব্ধ	642 নাম : মুন হাজৰিকা স্বামীৰ নাম: বাবুল হাজৰিকা ঘৰ নং : ১৫৮ বয়স : 40 লিঙ্গ : মহিলা	CXH1249907 ফটো উপলব্ধ
643 নাম : বাসৱ হাজৰিকা পিতাৰ নাম: বাবুল হাজৰিকা ঘৰ নং : ১৫৮ বয়স : 23 লিঙ্গ : পুৰুষ	CXH0353029 ফটো উপলব্ধ	644 নাম : ধৰ্মেশ্বৰ হাজৰিকা পিতাৰ নাম: পদ্মেশ্বৰ হাজৰিকা ঘৰ নং : ১৫৯ বয়স : 52 লিঙ্গ : পুৰুষ	CXH1249918 ফটো উপলব্ধ	645 নাম : তিলমনি হাজৰিকা স্বামীৰ নাম: ধৰ্মেশ্বৰ হাজৰিকা ঘৰ নং : ১৫৯ বয়স : 48 লিঙ্গ : মহিলা	CXH1249929 ফটো উপলব্ধ
646 নাম : গিতালী বৰুৱা হাজৰিকা স্বামীৰ নাম: ক্ষীৰোদ হাজৰিকা ঘৰ নং : ১৫৯ বয়স : 34 লিঙ্গ : মহিলা	CXH0172874 ফটো উপলব্ধ	647 নাম : পলাশ হাজৰিকা পিতাৰ নাম: ধৰ্মেশ্বৰ হাজৰিকা ঘৰ নং : ১৫৯ বয়স : 26 লিঙ্গ : পুৰুষ	CXH0269910 ফটো উপলব্ধ	648 নাম : ভুবন হাজৰিকা পিতাৰ নাম: পদ্মেশ্বৰ হাজৰিকা ঘৰ নং : ১৬০ বয়স : 46 লিঙ্গ : পুৰুষ	CXH1249963 ফটো উপলব্ধ
649 নাম : হেমন্ত হাজৰিকা পিতাৰ নাম: ভুবন হাজৰিকা ঘৰ নং : ১৬০ বয়স : 25 লিঙ্গ : পুৰুষ	CXH0324723 ফটো উপলব্ধ	650 নাম : হিৰণ্য কোঁৱৰ হাজৰিকা স্বামীৰ নাম: হেমন্ত হাজৰিকা ঘৰ নং : 160 বয়স : 22 লিঙ্গ : মহিলা	TOX0026252 ফটো উপলব্ধ	651 নাম : মনজ হাজৰীকা পিতাৰ নাম: ভুবন হাজৰীকা ঘৰ নং : 160 বয়স : 20 লিঙ্গ : পুৰুষ	TOX0012427 ফটো উপলব্ধ
652 নাম : ৰাজেন গগৈ পিতাৰ নাম: ভুবন গগৈ ঘৰ নং : ১৬১ বয়স : 47 লিঙ্গ : পুৰুষ	CXH1249985 ফটো উপলব্ধ	653 নাম : মামু গগৈ স্বামীৰ নাম: ৰাজেন গগৈ ঘৰ নং : ১৬১ বয়স : 42 লিঙ্গ : মহিলা	CXH1249996 ফটো উপলব্ধ	654 নাম : হৰেন গগৈ পিতাৰ নাম: ৰূপেশ্বৰ গগৈ ঘৰ নং : ১৬২ বয়স : 58 লিঙ্গ : পুৰুষ	CXH1250039 ফটো উপলব্ধ
655 নাম : নৰেন গগৈ পিতাৰ নাম: ৰূপেশ্বৰ গগৈ ঘৰ নং : ১৬২ বয়স : 54 লিঙ্গ : পুৰুষ	CXH1250040 ফটো উপলব্ধ	656 নাম : অপুল গগৈ পিতাৰ নাম: ৰূপেশ্বৰ গগৈ ঘৰ নং : ১৬২ বয়স : 49 লিঙ্গ : পুৰুষ	CXH1250062 ফটো উপলব্ধ	657 নাম : বৰ্ণালী গগৈ স্বামীৰ নাম: নৰেন গগৈ ঘৰ নং : ১৬২ বয়স : 43 লিঙ্গ : মহিলা	CXH1250017 ফটো উপলব্ধ
658 নাম : বিভূতি গগৈ অন্যান্য: অপুল গগৈ ঘৰ নং : ১৬২ বয়স : 33 লিঙ্গ : মহিলা	CXH1250891 ফটো উপলব্ধ	R 659 নাম : ঋতুৰাজ গগৈ মাতৃৰ নাম: বৰ্ণালী গগৈ ঘৰ নং : 162 বয়স : 20 লিঙ্গ : পুৰুষ	TOX0072983 ফটো উপলব্ধ	660 নাম : ঋতুৰাজ গগৈ পিতাৰ নাম: নৰেন গগৈ ঘৰ নং : 162 বয়স : 19 লিঙ্গ : পুৰুষ	TOX0104885 ফটো উপলব্ধ



661 নাম : জিতেন গগৈ পিতাৰ নাম: গোকৈলা গগৈ ঘৰ নং : ১৬৩ বয়স : 66 লিঙ্গ : পুৰুষ	CXH1250084 ফটো উপলব্ধ	662 নাম : ৰেন গগৈ স্বামীৰ নাম: জিতেন গগৈ ঘৰ নং : ১৬৩ বয়স : 56 লিঙ্গ : মহিলা	CXH1250095 ফটো উপলব্ধ	663 নাম : দীপক গগৈ পিতাৰ নাম: জিতেন গগৈ ঘৰ নং : ১৬৩ বয়স : 42 লিঙ্গ : পুৰুষ	CXH1250108 ফটো উপলব্ধ
664 নাম : দিগন্ত গগৈ পিতাৰ নাম: জিতেন গগৈ ঘৰ নং : ১৬৩ বয়স : 40 লিঙ্গ : পুৰুষ	CXH1250119 ফটো উপলব্ধ	665 নাম : প্ৰশান্ত গগৈ পিতাৰ নাম: জিতেন গগৈ ঘৰ নং : ১৬৩ বয়স : 38 লিঙ্গ : পুৰুষ	CXH1250120 ফটো উপলব্ধ	666 নাম : জিনা গগৈ স্বামীৰ নাম: দিপক গগৈ ঘৰ নং : ১৬৩ বয়স : 34 লিঙ্গ : মহিলা	CXH1250131 ফটো উপলব্ধ
667 নাম : পাপৰি গগৈ স্বামীৰ নাম: দিগন্ত গগৈ ঘৰ নং : ১৬৩ বয়স : 32 লিঙ্গ : মহিলা	CXH1251167 ফটো উপলব্ধ	668 নাম : সৰুমাই গগৈ অন্যান্য: অম্বেশ্বৰ গগৈ ঘৰ নং : ১৬৪ বয়স : 72 লিঙ্গ : মহিলা	CXH1250164 ফটো উপলব্ধ	669 নাম : দিপেন গগৈ পিতাৰ নাম: অম্বেশ্বৰ গগৈ ঘৰ নং : ১৬৪ বয়স : 43 লিঙ্গ : পুৰুষ	CXH1250175 ফটো উপলব্ধ
670 নাম : প্ৰসেন গগৈ পিতাৰ নাম: অম্বেশ্বৰ গগৈ ঘৰ নং : ১৬৪ বয়স : 42 লিঙ্গ : পুৰুষ	CXH1250186 ফটো উপলব্ধ	671 নাম : ৰমেন গগৈ পিতাৰ নাম: অম্বেশ্বৰ গগৈ ঘৰ নং : ১৬৪ বয়স : 41 লিঙ্গ : পুৰুষ	CXH1250197 ফটো উপলব্ধ	672 নাম : মধুসিতা বৰগোহাঁই গগৈ স্বামীৰ নাম: ৰমেন গগৈ ঘৰ নং : ১৬৪ বয়স : 34 লিঙ্গ : মহিলা	CXH0506485 ফটো উপলব্ধ
673 নাম : মুন মুন গগৈ অন্যান্য: দিপেন গগৈ ঘৰ নং : ১৬৪ বয়স : 32 লিঙ্গ : মহিলা	CXH1250813 ফটো উপলব্ধ	674 নাম : পুষ্প গগৈ স্বামীৰ নাম: বিৰেশ্বৰ গগৈ ঘৰ নং : ১৬৫ বয়স : 45 লিঙ্গ : মহিলা	CXH1250222 ফটো উপলব্ধ	675 নাম : নয়ন মনি গগৈ অন্যান্য: শিখামনি গগৈ ঘৰ নং : 165 বয়স : 25 লিঙ্গ : মহিলা	TOX0103739 ফটো উপলব্ধ
676 নাম : শিখামনি গগৈ মাতৃৰ নাম: পুষ্প গগৈ ঘৰ নং : 165 বয়স : 19 লিঙ্গ : মহিলা	TOX0085142 ফটো উপলব্ধ	677 নাম : অকন গগৈ পিতাৰ নাম: গোকৈলা গগৈ ঘৰ নং : ১৬৬ বয়স : 78 লিঙ্গ : পুৰুষ	CXH1250244 ফটো উপলব্ধ	678 নাম : সুবন্তি গগৈ স্বামীৰ নাম: অকন গগৈ ঘৰ নং : ১৬৬ বয়স : 73 লিঙ্গ : মহিলা	CXH1250255 ফটো উপলব্ধ
679 নাম : সোণেশ্বৰ গগৈ পিতাৰ নাম: অকন গগৈ ঘৰ নং : ১৬৬ বয়স : 50 লিঙ্গ : পুৰুষ	CXH1250266 ফটো উপলব্ধ	680 নাম : বলি গগৈ স্বামীৰ নাম: সোণেশ্বৰ গগৈ ঘৰ নং : ১৬৬ বয়স : 43 লিঙ্গ : মহিলা	CXH1250302 ফটো উপলব্ধ	681 নাম : ৰণজিত গগৈ পিতাৰ নাম: অকন গগৈ ঘৰ নং : ১৬৬ বয়স : 40 লিঙ্গ : পুৰুষ	CXH0160226 ফটো উপলব্ধ
682 নাম : দেবজিত গগৈ পিতাৰ নাম: অকন গগৈ ঘৰ নং : ১৬৬ বয়স : 39 লিঙ্গ : পুৰুষ	CXH1250288 ফটো উপলব্ধ	683 নাম : ভাৰতী গগৈ স্বামীৰ নাম: ৰঞ্জিত গগৈ ঘৰ নং : ১৬৬ বয়স : 38 লিঙ্গ : মহিলা	CXH0488403 ফটো উপলব্ধ	684 নাম : টংকেশ্বৰ মাৰি পিতাৰ নাম: থনা মাৰি ঘৰ নং : ১৬৭ বয়স : 58 লিঙ্গ : পুৰুষ	CXH1250313 ফটো উপলব্ধ
685 নাম : মঞ্জু মাৰি স্বামীৰ নাম: টংকেশ্বৰ মাৰি ঘৰ নং : ১৬৭ বয়স : 49 লিঙ্গ : মহিলা	CXH1250324 ফটো উপলব্ধ	686 নাম : চুমিতা মাৰি স্বামীৰ নাম: হৰেন মাৰি ঘৰ নং : 167 বয়স : 31 লিঙ্গ : মহিলা	TOX0017996 ফটো উপলব্ধ	687 নাম : হৰেন মাৰি পিতাৰ নাম: টংকেশ্বৰ মাৰি ঘৰ নং : ১৬৭ বয়স : 29 লিঙ্গ : পুৰুষ	CXH0115683 ফটো উপলব্ধ
688 নাম : নৰেন মাৰি পিতাৰ নাম: টংকেশ্বৰ মাৰি ঘৰ নং : ১৬৭ বয়স : 29 লিঙ্গ : পুৰুষ	CXH0488072 ফটো উপলব্ধ	689 নাম : বুকমণি মাৰি স্বামীৰ নাম: নৰেন মাৰি ঘৰ নং : ১৬৭ বয়স : 25 লিঙ্গ : মহিলা	CXH0427856 ফটো উপলব্ধ	690 নাম : দেবেন মাৰি পিতাৰ নাম: টংকেশ্বৰ মাৰি ঘৰ নং : 167 বয়স : 21 লিঙ্গ : পুৰুষ	CXH9269556 ফটো উপলব্ধ



691 নাম : ভাৰতী মাৰ্বি স্বামীৰ নাম: গণেশ মাৰ্বি ঘৰ নং : ১৬৮ বয়স : 40 লিঙ্গ : মহিলা	CXH1250357 ফটো উপলব্ধ	692 নাম : তাৰামুনি মাৰ্বি স্বামীৰ নাম: লখাই মাৰ্বি ঘৰ নং : ১৬৯ বয়স : 73 লিঙ্গ : মহিলা	CXH1250368 ফটো উপলব্ধ	693 নাম : কৃষ্ণ মাৰ্বি পিতাৰ নাম: লখাই মাৰ্বি ঘৰ নং : ১৬৯ বয়স : 42 লিঙ্গ : পুৰুষ	CXH1250379 ফটো উপলব্ধ
E 694 নাম : ৰবি মাৰ্বি পিতাৰ নাম: লখাই মাৰ্বি ঘৰ নং : ১৬৯ বয়স : 88 লিঙ্গ : পুৰুষ	CXH1250391 ফটো উপলব্ধ	695 নাম : মাণিক মাৰ্বি মাতৃৰ নাম: তাৰামণি মাৰ্বি ঘৰ নং : ১৬৯ বয়স : 33 লিঙ্গ : পুৰুষ	CXH0115345 ফটো উপলব্ধ	696 নাম : ৰঞ্জন মাৰ্বি পিতাৰ নাম: সুৰ মাৰ্বি ঘৰ নং : ১৭০ বয়স : 37 লিঙ্গ : পুৰুষ	CXH1251190 ফটো উপলব্ধ
697 নাম : মনোজ মাৰ্বি পিতাৰ নাম: লাটে ৰাজেন মাৰ্বি ঘৰ নং : ১৭০ বয়স : 34 লিঙ্গ : পুৰুষ	CXH0115501 ফটো উপলব্ধ	698 নাম : সোনালী মাৰ্বি স্বামীৰ নাম: ৰঞ্জন মাৰ্বি ঘৰ নং : ১৭০ বয়স : 31 লিঙ্গ : মহিলা	CXH0115485 ফটো উপলব্ধ	699 নাম : বিষ্ণু মাৰ্বি পিতাৰ নাম: সুৰ মাৰ্বি ঘৰ নং : ১৭০ বয়স : 31 লিঙ্গ : পুৰুষ	CXH0115303 ফটো উপলব্ধ
700 নাম : ৰূপী মাৰ্বি পিতাৰ নাম: বিষ্ণু মাৰ্বি ঘৰ নং : ১৭০ বয়স : 30 লিঙ্গ : মহিলা	CXH0235606 ফটো উপলব্ধ	701 নাম : ৰশ্মিৰেখা হাঁচদা মাৰ্বি স্বামীৰ নাম: মনোজ মাৰ্বি ঘৰ নং : ১৭০ বয়স : 29 লিঙ্গ : মহিলা	CXH0346940 ফটো উপলব্ধ	702 নাম : ৰাজীৱ মাৰ্বি পিতাৰ নাম: সুৰ মাৰ্বি ঘৰ নং : ১৭০ বয়স : 28 লিঙ্গ : পুৰুষ	CXH0274381 ফটো উপলব্ধ
703 নাম : বিত মাৰ্বি পিতাৰ নাম: দেবু মাৰ্বি ঘৰ নং : ১৭১ বয়স : 38 লিঙ্গ : পুৰুষ	CXH1250459 ফটো উপলব্ধ	704 নাম : মিৰা মাৰ্বি স্বামীৰ নাম: বিতু মাৰ্বি ঘৰ নং : ১৭১ বয়স : 32 লিঙ্গ : মহিলা	CXH1251134 ফটো উপলব্ধ	705 নাম : যোগেশ্বৰ মাৰ্বি পিতাৰ নাম: লখাই মাৰ্বি ঘৰ নং : ১৭২ বয়স : 49 লিঙ্গ : পুৰুষ	CXH1250460 ফটো উপলব্ধ
706 নাম : মৌচুমি মাৰ্বি স্বামীৰ নাম: যোগেশ্বৰ মাৰ্বি ঘৰ নং : ১৭২ বয়স : 31 লিঙ্গ : মহিলা	CXH0162339 ফটো উপলব্ধ	707 নাম : প্ৰমিলা মাৰ্বি পিতাৰ নাম: চহন মাৰ্বি ঘৰ নং : ১৭৩ বয়স : 51 লিঙ্গ : মহিলা	CXH1250517 ফটো উপলব্ধ	708 নাম : সুনিল চৰেন অন্যান্য: চমিলা মাৰ্বি ঘৰ নং : ১৭৩ বয়স : 41 লিঙ্গ : পুৰুষ	CXH0488106 ফটো উপলব্ধ
709 নাম : চৰ্মিলা মাৰ্বি পিতাৰ নাম: চহন মাৰ্বি ঘৰ নং : ১৭৩ বয়স : 38 লিঙ্গ : মহিলা	CXH1250506 ফটো উপলব্ধ	710 নাম : চাবিত্ৰী মাৰ্বি স্বামীৰ নাম: প্ৰকাশ মাৰ্বি ঘৰ নং : ১৭৩ বয়স : 37 লিঙ্গ : মহিলা	CXH1251189 ফটো উপলব্ধ	711 নাম : দিপালি মাৰ্বি পিতাৰ নাম: চহন মাৰ্বি ঘৰ নং : ১৭৩ বয়স : 35 লিঙ্গ : মহিলা	CXH0346825 ফটো উপলব্ধ
712 নাম : প্ৰিয়ংকা মাৰ্বি পিতাৰ নাম: ৰাজু মাৰ্বি ঘৰ নং : 173 বয়স : 23 লিঙ্গ : মহিলা	CXH0497214 ফটো উপলব্ধ	713 নাম : লক্ষ্মীমণি মাৰ্বি স্বামীৰ নাম: ৰাজেন মাৰ্বি ঘৰ নং : ১৭৪ বয়স : 48 লিঙ্গ : মহিলা	CXH1250539 ফটো উপলব্ধ	714 নাম : বিনোদ মাৰ্বি পিতাৰ নাম: ৰাজেন মাৰ্বি ঘৰ নং : ১৭৪ বয়স : 29 লিঙ্গ : পুৰুষ	CXH0346973 ফটো উপলব্ধ
715 নাম : জিনামণি মাৰ্বি স্বামীৰ নাম: বিনোদ মাৰ্বি ঘৰ নং : ১৭৪ বয়স : 25 লিঙ্গ : মহিলা	CXH0427682 ফটো উপলব্ধ	716 নাম : অনিতা মাৰ্বি পিতাৰ নাম: ৰাজেন মাৰ্বি ঘৰ নং : 174 বয়স : 21 লিঙ্গ : মহিলা	TOX0033266 ফটো উপলব্ধ	717 নাম : লক্ষ্মীয়া মাৰ্বি পিতাৰ নাম: পানীৰাম মাৰ্বি ঘৰ নং : ১৭৫ বয়স : 60 লিঙ্গ : পুৰুষ	CXH1250540 ফটো উপলব্ধ
718 নাম : চুকৰা মাৰ্বি পিতাৰ নাম: পানীৰাম মাৰ্বি ঘৰ নং : 175 বয়স : 56 লিঙ্গ : পুৰুষ	TOX0033472 ফটো উপলব্ধ	719 নাম : বিপুল মাৰ্বি মাতৃৰ নাম: ফলমাই মাৰ্বি ঘৰ নং : ১৭৫ বয়স : 28 লিঙ্গ : পুৰুষ	CXH0274340 ফটো উপলব্ধ	720 নাম : ৰঞ্জু মাৰ্বি স্বামীৰ নাম: বিপুল মাৰ্বি ঘৰ নং : 175 বয়স : 20 লিঙ্গ : মহিলা	TOX0032714 ফটো উপলব্ধ

721 নাম : অবন্তি বাইলুং স্বামীৰ নাম: দিলিপ বাইলুং ঘৰ নং : ১৭৬ বয়স : 42 লিঙ্গ : মহিলা	CXH1250584 ফটো উপলব্ধ	722 নাম : অভিজিৎ বাইলুং মাতৃৰ নাম: অবন্তি বাইলুং ঘৰ নং : 176 বয়স : 22 লিঙ্গ : পুৰুষ	CXH9269036 ফটো উপলব্ধ	723 নাম : মহেশ মাৰি পিতাৰ নাম: কলা মাৰি ঘৰ নং : ১৭৭ বয়স : 63 লিঙ্গ : পুৰুষ	CXH1250595 ফটো উপলব্ধ
724 নাম : প্ৰিয়া মাৰি স্বামীৰ নাম: বিজয় মাৰি ঘৰ নং : 177 বয়স : 27 লিঙ্গ : মহিলা	CXH9278334 ফটো উপলব্ধ	725 নাম : বিজয় মাৰি পিতাৰ নাম: মংলু মাৰি ঘৰ নং : 177 বয়স : 27 লিঙ্গ : পুৰুষ	TOX0033415 ফটো উপলব্ধ	726 নাম : গীতা মাৰি স্বামীৰ নাম: মঙলু মাৰি ঘৰ নং : ১৭৮ বয়স : 58 লিঙ্গ : মহিলা	CXH1250619 ফটো উপলব্ধ
727 নাম : মেনকা পাতৰ স্বামীৰ নাম: মতিলাল পাতৰ ঘৰ নং : ১৮১ বয়স : 60 লিঙ্গ : মহিলা	CXH1250697 ফটো উপলব্ধ	728 নাম : লক্ষীমণি পাতৰ স্বামীৰ নাম: ৰাজীৱ পাতৰ ঘৰ নং : ১৮১ বয়স : 30 লিঙ্গ : মহিলা	CXH0488122 ফটো উপলব্ধ	729 নাম : চন্দন ৰাজোবাৰ পিতাৰ নাম: ৰিংচু ৰাজোবাৰ ঘৰ নং : ১৮২ বয়স : 43 লিঙ্গ : পুৰুষ	CXH1250722 ফটো উপলব্ধ
730 নাম : বিপুল ৰাজোবাৰ পিতাৰ নাম: পোনাৰাম ৰাজোবাৰ ঘৰ নং : ১৮৩ বয়স : 54 লিঙ্গ : পুৰুষ	CXH1250755 ফটো উপলব্ধ	731 নাম : দম্বৰু ৰাজোবাৰ পিতাৰ নাম: পোনাৰাম ৰাজোবাৰ ঘৰ নং : ১৮৩ বয়স : 50 লিঙ্গ : পুৰুষ	CXH1250766 ফটো উপলব্ধ	732 নাম : ৰূপা ৰাজোবাৰ স্বামীৰ নাম: বিপুল ৰাজোবাৰ ঘৰ নং : ১৮৩ বয়স : 48 লিঙ্গ : মহিলা	CXH1250777 ফটো উপলব্ধ
733 নাম : মতি ৰাজোবাৰ স্বামীৰ নাম: দম্বৰু ৰাজোবাৰ ঘৰ নং : ১৮৩ বয়স : 46 লিঙ্গ : মহিলা	CXH1250788 ফটো উপলব্ধ	734 নাম : হেমন্ত ৰাজোবাৰ পিতাৰ নাম: পোনাৰাম ৰাজোবাৰ ঘৰ নং : ১৮৩ বয়স : 42 লিঙ্গ : পুৰুষ	CXH1250799 ফটো উপলব্ধ	735 নাম : ৰঞ্জিত ৰাজোবাৰ পিতাৰ নাম: পোনাৰাম ৰাজোবাৰ ঘৰ নং : ১৮৩ বয়স : 32 লিঙ্গ : পুৰুষ	CXH1251305 ফটো উপলব্ধ
736 নাম : প্ৰমিলা ৰাজোবাৰ স্বামীৰ নাম: হেমন্ত ৰাজোবাৰ ঘৰ নং : ১৮৩ বয়স : 29 লিঙ্গ : মহিলা	CXH0237826 ফটো উপলব্ধ	737 নাম : পূৰ্ণিমা ৰাজোবাৰ স্বামীৰ নাম: ৰঞ্জিত ৰাজোবাৰ ঘৰ নং : ১৮৩ বয়স : 27 লিঙ্গ : মহিলা	CXH0237859 ফটো উপলব্ধ	738 নাম : ৰণজিত ৰাজোবাৰ পিতাৰ নাম: উম্বৰু ৰাজোবাৰ ঘৰ নং : ১৮৩ বয়স : 27 লিঙ্গ : পুৰুষ	CXH0324681 ফটো উপলব্ধ
739 নাম : নিৰু ৰাজোবাৰ পিতাৰ নাম: বিপুল ৰাজোবাৰ ঘৰ নং : 183 বয়স : 22 লিঙ্গ : মহিলা	TOX0029587 ফটো উপলব্ধ	740 নাম : জোনমনি ৰাজোবাৰ পিতাৰ নাম: বিপুল ৰাজোবাৰ ঘৰ নং : 183 বয়স : 20 লিঙ্গ : মহিলা	TOX0029546 ফটো উপলব্ধ	741 নাম : অপূৰ্ব গগৈ পিতাৰ নাম: সোণ্তি গগৈ ঘৰ নং : ১৮৪ বয়স : 57 লিঙ্গ : পুৰুষ	CXH0022137 ফটো উপলব্ধ
742 নাম : ভনীতা গগৈ স্বামীৰ নাম: অপূৰ্ব গগৈ ঘৰ নং : ১৮৪ বয়স : 52 লিঙ্গ : মহিলা	CXH1250802 ফটো উপলব্ধ	743 নাম : সংগীতা গগৈ পিতাৰ নাম: অপূৰ্ব গগৈ ঘৰ নং : 184 বয়স : 31 লিঙ্গ : মহিলা	TOX0123356 ফটো উপলব্ধ	744 নাম : বৰষা গগৈ পিতাৰ নাম: অপূৰ্ব গগৈ ঘৰ নং : ১৮৪ বয়স : 25 লিঙ্গ : পুৰুষ	CXH0304188 ফটো উপলব্ধ
745 নাম : কৃষ্ণ পাতৰ পিতাৰ নাম: থানেশ্বৰ পাতৰ ঘৰ নং : ২০৪ বয়স : 62 লিঙ্গ : পুৰুষ	CXH0324590 ফটো উপলব্ধ	746 নাম : অকমান বড়া পিতাৰ নাম: কেৰকন বড়া ঘৰ নং : ২০৪ বয়স : 54 লিঙ্গ : পুৰুষ	CXH1251021 ফটো উপলব্ধ	747 নাম : হিৰনা বড়া স্বামীৰ নাম: অকমান বড়া ঘৰ নং : ২০৪ বয়স : 47 লিঙ্গ : মহিলা	CXH1251043 ফটো উপলব্ধ
748 নাম : সীমান্ত বড়া পিতাৰ নাম: অকমান বড়া ঘৰ নং : ২০৪ বয়স : 26 লিঙ্গ : পুৰুষ	CXH0132233 ফটো উপলব্ধ	749 নাম : টঙ্ক বড়া পিতাৰ নাম: নালিয়া বড়া ঘৰ নং : ২০৫ বয়স : 61 লিঙ্গ : পুৰুষ	CXH1251032 ফটো উপলব্ধ	750 নাম : মুন বড়া স্বামীৰ নাম: টঙ্ক বড়া ঘৰ নং : ২০৫ বয়স : 54 লিঙ্গ : মহিলা	CXH1251054 ফটো উপলব্ধ



<p>751</p> <p>নাম : বিতপন বড়া পিতাৰ নাম: টংকেশ্বৰ বড়া ঘৰ নং : 205 বয়স : 22 লিঙ্গ : পুৰুষ</p> <p>ফটো উপলব্ধ</p> <p>CXH0503730</p>	<p>752</p> <p>নাম : নিতুল শইকীয়া পিতাৰ নাম: ভবেন শইকীয়া ঘৰ নং : 206 বয়স : 30 লিঙ্গ : পুৰুষ</p> <p>ফটো উপলব্ধ</p> <p>CXH0241307</p>	<p>E 753</p> <p>নাম : জোন শইকীয়া স্বামীৰ নাম: নিতুল শইকীয়া ঘৰ নং : 206 বয়স : 29 লিঙ্গ : মহিলা</p> <p>ফটো উপলব্ধ</p> <p>CXH0241356</p>
<p>754</p> <p>নাম : পলি শইকীয়া স্বামীৰ নাম: শেলেন শইকীয়া ঘৰ নং : 206 বয়স : 26 লিঙ্গ : মহিলা</p> <p>ফটো উপলব্ধ</p> <p>TOX0009936</p>	<p>755</p> <p>নাম : মিনা ঠাকুৰ স্বামীৰ নাম: নগেন ঠাকুৰ ঘৰ নং : 209 বয়স : 33 লিঙ্গ : মহিলা</p> <p>ফটো উপলব্ধ</p> <p>CXH0284927</p>	<p>756</p> <p>নাম : নগেন ঠাকুৰ পিতাৰ নাম: মতিলাল ঠাকুৰ ঘৰ নং : 209 বয়স : 33 লিঙ্গ : পুৰুষ</p> <p>ফটো উপলব্ধ</p> <p>CXH0284968</p>
<p>757</p> <p>নাম : দেৱজিত বাইলুং মাতৃৰ নাম: অরন্তি বাইলুং ঘৰ নং : 209 বয়স : 25 লিঙ্গ : পুৰুষ</p> <p>ফটো উপলব্ধ</p> <p>CXH0324632</p>	<p>758</p> <p>নাম : পল্লৱী বাইলুং স্বামীৰ নাম: দেৱজিত বাইলুং ঘৰ নং : 209 বয়স : 22 লিঙ্গ : মহিলা</p> <p>ফটো উপলব্ধ</p> <p>TOX0120022</p>	<p>759</p> <p>নাম : চয়নিকা শইকীয়া পিতাৰ নাম: কুলধৰ শইকীয়া ঘৰ নং : 212 বয়স : 19 লিঙ্গ : মহিলা</p> <p>ফটো উপলব্ধ</p> <p>TOX0085001</p>
<p>760</p> <p>নাম : শংকৰ মাৰি পিতাৰ নাম: মংলু মাৰি ঘৰ নং : 250 বয়স : 30 লিঙ্গ : পুৰুষ</p> <p>ফটো উপলব্ধ</p> <p>TOX0030551</p>	<p>761</p> <p>নাম : ৰটনী মাৰি স্বামীৰ নাম: শংকৰ মাৰি ঘৰ নং : 250 বয়স : 28 লিঙ্গ : মহিলা</p> <p>ফটো উপলব্ধ</p> <p>CXH9278342</p>	<p>762</p> <p>নাম : ৰশ্মি মাৰি পিতাৰ নাম: প্ৰকাশ মাৰি ঘৰ নং : 251 বয়স : 23 লিঙ্গ : মহিলা</p> <p>ফটো উপলব্ধ</p> <p>TOX0033282</p>
<p>763</p> <p>নাম : অবিলাশ মাৰি পিতাৰ নাম: প্ৰকাশ মাৰি ঘৰ নং : 251 বয়স : 23 লিঙ্গ : পুৰুষ</p> <p>ফটো উপলব্ধ</p> <p>TOX0033308</p>	<p>764</p> <p>নাম : পৰেশু মাৰি পিতাৰ নাম: বগাই মাৰি ঘৰ নং : 404 বয়স : 20 লিঙ্গ : পুৰুষ</p> <p>ফটো উপলব্ধ</p> <p>TOX0035774</p>	<p>765</p> <p>নাম : যমুনা মাহালী পিতাৰ নাম: জোহোৰু মাহালী ঘৰ নং : 480 বয়স : 19 লিঙ্গ : মহিলা</p> <p>ফটো উপলব্ধ</p> <p>TOX0126219</p>



766	1	TOX0142604
নাম : মৌচুম গগৈ পিতাৰ নাম : চন্দ্ৰেশ্বৰ গগৈ ঘৰ নং : 25 বয়স : 19 লিঙ্গ : পুৰুষ		
ফটো উপলব্ধ		

767	1	TOX0151142
নাম : পুনম পাতৰ স্বামীৰ নাম : চমৰা পাতৰ ঘৰ নং : 181 বয়স : 27 লিঙ্গ : মহিলা		
ফটো উপলব্ধ		

768	1	TOX0151498
নাম : চমৰা পাতৰ পিতাৰ নাম : মতিলাল পাতৰ ঘৰ নং : 181 বয়স : 30 লিঙ্গ : পুৰুষ		
ফটো উপলব্ধ		

769	1	TOX0161299
নাম : ৰাজীপ পাতৰ মাতৃৰ নাম : মেনকা পাতৰ ঘৰ নং : 181 বয়স : 38 লিঙ্গ : পুৰুষ		
ফটো উপলব্ধ		

770	1	TOX0165324
নাম : কৰবী ঘাটোৱাৰ স্বামীৰ নাম : মিন্টু ঘাটোৱাৰ ঘৰ নং : 82 বয়স : 24 লিঙ্গ : মহিলা		
ফটো উপলব্ধ		



771	1	TOX0190991
নাম : দুলমনি ভূঞা স্বামীৰ নাম : দুলাল গঞ্জু ঘৰ নং : 50 বয়স : 18 লিঙ্গ : মহিলা		ফটো উপলব্ধ

772	1	TOX0191684
নাম : পল্লৱী ঘাটোৱাৰ পিতাৰ নাম : নেমুধৰ ঘাটোৱাৰ ঘৰ নং : 67 বয়স : 18 লিঙ্গ : মহিলা		ফটো উপলব্ধ

773	1	TOX0191650
নাম : মাতৃ ঘাটোৱাৰ স্বামীৰ নাম : বিটুল ঘাটোৱাৰ ঘৰ নং : 66 বয়স : 22 লিঙ্গ : মহিলা		ফটো উপলব্ধ

ভোটাৰৰ সাৰাংশ							
A) ভোটাৰৰ সংখ্যা							
	তালিকাৰ প্ৰকাৰ	তালিকাৰ চিনাক্তকৰণ	ভোটাৰৰ সংখ্যা				
			পুৰুষ	মহিলা	৩য় লিঙ্গ	মুঠ	
I	মূল তালিকা	মূল তালিকা	বিশেষ সংশোধন, 2026 চনৰ পূৰ্বৰ 2025 চনৰ মূল তালিকাৰ লগত থকা সংযোজন সমূহ একত্ৰিতকৰণ কৰা তালিকা।	398	367	0	765
II	যোগ তালিকা	পৰিপূৰক 1	বিশেষ সংক্ষিপ্ত সংশোধন, 2026	3	2	0	5
		পৰিপূৰক 2	অনবিচ্ছিন্ন সংশোধন 2026	0	3	0	3
			মুঠ	3	5	0	8
III	বিয়োজন তালিকা	পৰিপূৰক 1	বিশেষ সংক্ষিপ্ত সংশোধন, 2026	3	2	0	5
		পৰিপূৰক 2	অনবিচ্ছিন্ন সংশোধন 2026	0	0	0	0
			মুঠ	3	2	0	5
IV	লিংগ ক্ষেত্ৰত পৰিবৰ্তনৰ বাবে পাৰ্থক্য			0	0	0	0
এই সংশোধনৰ পিছত ভোটাৰ তালিকাত ভোটাৰৰ মুঠ সংখ্যা (I+II-III+IV)				398	370	0	768
B) শুধৰনীৰ সংখ্যা							
তালিকাৰ প্ৰকাৰ	তালিকাৰ চিনাক্তকৰণ	শুধৰনীৰ সংখ্যা					
পৰিপূৰক 1	বিশেষ সংক্ষিপ্ত সংশোধন, 2026	4					
পৰিপূৰক 2	অনবিচ্ছিন্ন সংশোধন 2026	5					
	মুঠ	9					

নিৰ্বাচক পঞ্জীয়ন বিষয়াৰ স্বাক্ষৰ

E-মূত, S-স্থানান্তৰিত/ বাসস্থান পৰিবৰ্তন, R-প্ৰতিলিপি, M-নিখোজ, Q-অযোগ্য