



ভোটাৰ তালিকা 2026 S03 অসম

বিধানসভা সমষ্টিৰ নম্বৰ, নাম আৰু সংৰক্ষণৰ স্থিতি : 97 - নাজিৰা (সাধাৰণ)		খণ্ড নং : 22																			
এই বিধানসভা সমষ্টিত কোন সংসদীয় সমষ্টিৰ অন্তৰ্গত তাৰ নম্বৰ, নাম আৰু সংৰক্ষণ স্থিতি : 14 - যোৰহাট (সাধাৰণ)																					
1. সংশোধনৰ বিৱৰণ																					
সংশোধনৰ বছৰ	2026	তালিকাৰ চিনাক্তকৰণ																			
ভিত্তি তাৰিখ	01-04-2026	বিশেষ সংশোধন, 2026 চনৰ পূৰ্বৰ 2025 চনৰ মূল তালিকাৰ লগত থকা সংযোজন সমূহ একত্ৰিতকৰণ কৰা তালিকা।																			
সংশোধনৰ প্ৰকাৰ	বিশেষ সংশোধন 2026																				
প্ৰকাশনৰ তাৰিখ	23-03-2026																				
2. খণ্ড আৰু ভোটগ্ৰহন কেন্দ্ৰৰ বিৱৰণ																					
খণ্ডৰ অন্তৰ্গত এলেকা সমূহৰ নম্বৰ আৰু নাম																					
1-কেতেকীবাৰী গাওঁ	<table style="width: 100%; border-collapse: collapse;"> <tr> <td style="width: 50%;">মূল চহৰ/গাওঁ</td> <td>: মেজেঙ্গা ৰেলৱে ষ্টেচন</td> </tr> <tr> <td>ৱাৰ্ড নং</td> <td>:</td> </tr> <tr> <td>ডাকঘৰ</td> <td>: নাজিৰা</td> </tr> <tr> <td>পুলিচ থানা</td> <td>: নাজিৰা</td> </tr> <tr> <td>ব্লক</td> <td>: নাজিৰা উন্নয়ন খণ্ড</td> </tr> <tr> <td>ৰাজহ চক্ৰ</td> <td>: নাজিৰা</td> </tr> <tr> <td>জিলা</td> <td>: শিৱসাগৰ</td> </tr> <tr> <td>পিনকোড</td> <td>: 785685</td> </tr> </table>					মূল চহৰ/গাওঁ	: মেজেঙ্গা ৰেলৱে ষ্টেচন	ৱাৰ্ড নং	:	ডাকঘৰ	: নাজিৰা	পুলিচ থানা	: নাজিৰা	ব্লক	: নাজিৰা উন্নয়ন খণ্ড	ৰাজহ চক্ৰ	: নাজিৰা	জিলা	: শিৱসাগৰ	পিনকোড	: 785685
মূল চহৰ/গাওঁ						: মেজেঙ্গা ৰেলৱে ষ্টেচন															
ৱাৰ্ড নং						:															
ডাকঘৰ						: নাজিৰা															
পুলিচ থানা						: নাজিৰা															
ব্লক						: নাজিৰা উন্নয়ন খণ্ড															
ৰাজহ চক্ৰ						: নাজিৰা															
জিলা	: শিৱসাগৰ																				
পিনকোড	: 785685																				
2-মেজেঙ্গা ৰেলৱে ষ্টেচন																					
3. ভোটগ্ৰহন কেন্দ্ৰৰ বিৱৰণ																					
ভোটগ্ৰহন কেন্দ্ৰৰ নম্বৰ আৰু নাম :	ভোটগ্ৰহন কেন্দ্ৰৰ প্ৰকাৰ (পুৰুষ/মহিলা/সাধাৰণ)		সাধাৰণ																		
22 - মেজেঙ্গা উচ্চতৰ মাধ্যমিক বিদ্যালয় প খ	খণ্ডৰ অন্তৰ্গত সহায়ক ভোটগ্ৰহন কেন্দ্ৰৰ সংখ্যা :		0																		
ভোটগ্ৰহন কেন্দ্ৰৰ ঠিকনা :																					
মেজেঙ্গা উচ্চতৰ মাধ্যমিক বিদ্যালয়, কোঠা নং ২, মেজেঙ্গা ৰেলৱে ষ্টেচন ডাকঘৰ- নাজিৰা, জিলা- শিৱসাগৰ, পিন- ৭৮৫৬৮৫																					
4. ভোটাৰৰ সংখ্যা																					
আৰম্ভনি ক্ৰমিক নং	শেষ ক্ৰমিক নং	মুঠ ভোটাৰ																			
		পুৰুষ	মহিলা	৩য় লিঙ্গ	মুঠ																
1	583	271	298	0	569																

নিৰ্বাচক পঞ্জীয়ন বিষয়াৰ স্বাক্ষৰ

Nazri Naksha



Google Map View

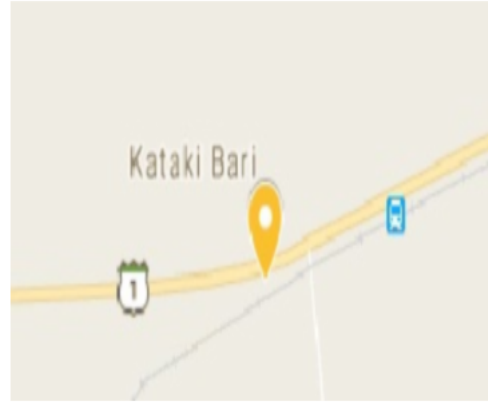

Polling Station Building Front View



ভোটগ্ৰহন কেন্দ্ৰৰ সন্মুখৰ দৃশ্য



Cad View

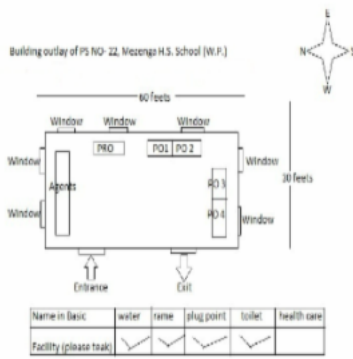

Key MAP View

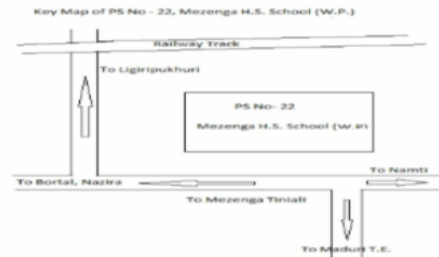



1 নাম : বৈদ্যমণি হাজৰিকা পিতাৰ নাম: ভূপেন হাজৰিকা ঘৰ নং : 1 বয়স : 34 লিঙ্গ : পুৰুষ	MVY1602035 ফটো উপলব্ধ	2 নাম : অনোৱাৰা বেগম স্বামীৰ নাম: জালালুদ্দিন আহমেদ ঘৰ নং : 8 বয়স : 42 লিঙ্গ : মহিলা	MVY2239329 ফটো উপলব্ধ	# 3 নাম : মনিষা গগৈ স্বামীৰ নাম: মিশু গগৈ ঘৰ নং : 7 বয়স : 26 লিঙ্গ : মহিলা	TOX0026526 ফটো উপলব্ধ
# 4 নাম : সোণমণী গগৈ স্বামীৰ নাম: অৰূপ গগৈ ঘৰ নং : 7 বয়স : 25 লিঙ্গ : মহিলা	MVY0484634 ফটো উপলব্ধ	5 নাম : ললিত বৰুৱা পিতাৰ নাম: প্ৰমুদ বৰুৱা ঘৰ নং : 10 বয়স : 52 লিঙ্গ : পুৰুষ	MVY1134519 ফটো উপলব্ধ	6 নাম : জ্যোতি বৰুৱা স্বামীৰ নাম: ললিত বৰুৱা ঘৰ নং : 10 বয়স : 45 লিঙ্গ : মহিলা	MVY2463271 ফটো উপলব্ধ
7 নাম : গাৰ্গী বৰুৱা পিতাৰ নাম: ললিত বৰুৱা ঘৰ নং : 10 বয়স : 20 লিঙ্গ : মহিলা	TOX0085258 ফটো উপলব্ধ	8 নাম : চহন গোছাই পিতাৰ নাম: চুনা গোছাই ঘৰ নং : 35 বয়স : 35 লিঙ্গ : পুৰুষ	MVY2234562 ফটো উপলব্ধ	9 নাম : দিলোৱাৰ আহমেদ পিতাৰ নাম: আদোল বেজেক আহমেদ ঘৰ নং : 19 বয়স : 40 লিঙ্গ : পুৰুষ	MVY0357905 ফটো উপলব্ধ
10 নাম : পাৰ্ব্বিন চুলতানা অন্যান্য: দিলোৱাৰ আহমেদ ঘৰ নং : 17 বয়স : 36 লিঙ্গ : মহিলা	MVY0358846 ফটো উপলব্ধ	11 নাম : নগেন গড় পিতাৰ নাম: ৰঞ্জিত গড় ঘৰ নং : 53 বয়স : 45 লিঙ্গ : পুৰুষ	TOX0108779 ফটো উপলব্ধ	12 নাম : বন্দনা গোৱালা পিতাৰ নাম: বিশ্বনাথ গোৱালা ঘৰ নং : 57 বয়স : 22 লিঙ্গ : মহিলা	TOX0026278 ফটো উপলব্ধ
13 নাম : ৰঞ্জ কলিতা স্বামীৰ নাম: নৰেণ কলিতা ঘৰ নং : 108 বয়স : 47 লিঙ্গ : মহিলা	MVY2238804 ফটো উপলব্ধ	14 নাম : সজিৎ কলিতা পিতাৰ নাম: নৰেন কলিতা ঘৰ নং : 108 বয়স : 23 লিঙ্গ : পুৰুষ	MVY0305292 ফটো উপলব্ধ	15 নাম : চামুন চুলতানা স্বামীৰ নাম: ৰফিকুল আলি ঘৰ নং : 160খ বয়স : 23 লিঙ্গ : মহিলা	MVY0447292 ফটো উপলব্ধ
16 নাম : দুৰ্লভ বৰুৱা পিতাৰ নাম: উমাকান্ত বৰুৱা ঘৰ নং : 124ক বয়স : 52 লিঙ্গ : পুৰুষ	MVY5435223 ফটো উপলব্ধ	17 নাম : দিপামণি বৰুৱা স্বামীৰ নাম: দুৰ্লভ বৰুৱা ঘৰ নং : 124ক বয়স : 37 লিঙ্গ : মহিলা	MVY1133883 ফটো উপলব্ধ	18 নাম : হেমদা মাৰাৰ পিতাৰ নাম: দিলীপ মাৰাৰ ঘৰ নং : 126 বয়স : 20 লিঙ্গ : মহিলা	TOX0031443 ফটো উপলব্ধ
# 19 নাম : দিপালী কৈৰী স্বামীৰ নাম: মহন কৈৰী ঘৰ নং : 314 বয়স : 21 লিঙ্গ : মহিলা	TOX0068437 ফটো উপলব্ধ	20 নাম : নয়নজ্যোতি নাগবংশী পিতাৰ নাম: দেবব্ৰত নাগবংশী ঘৰ নং : 133 বয়স : 20 লিঙ্গ : পুৰুষ	TOX0140707 ফটো উপলব্ধ	21 নাম : বুলবলি ভূঞা স্বামীৰ নাম: বাবলু ভূঞা ঘৰ নং : 18৫ বয়স : 26 লিঙ্গ : মহিলা	MVY0148379 ফটো উপলব্ধ
22 নাম : অজয় নাগবংশী পিতাৰ নাম: শকুন্তলা নাগবংশী ঘৰ নং : 1৫৬ বয়স : 25 লিঙ্গ : পুৰুষ	MVY0447391 ফটো উপলব্ধ	23 নাম : ৰুমী নাগবংশী পিতাৰ নাম: দুলাল নাগবংশী ঘৰ নং : 1৯৬ বয়স : 30 লিঙ্গ : মহিলা	MVY1601996 ফটো উপলব্ধ	24 নাম : ববিতা নাগবংশী পিতাৰ নাম: ৰাজু নাগবংশী ঘৰ নং : 196 বয়স : 22 লিঙ্গ : মহিলা	MVY1112770 ফটো উপলব্ধ
25 নাম : ৰাজু নাগবংশী পিতাৰ নাম: দুলাল নাগবংশী ঘৰ নং : 1৯৬ক বয়স : 47 লিঙ্গ : পুৰুষ	MVY2234584 ফটো উপলব্ধ	26 নাম : সীতা নাগবংশী স্বামীৰ নাম: ৰাজু নাগবংশী ঘৰ নং : 1৯৬ক বয়স : 42 লিঙ্গ : মহিলা	MVY2234595 ফটো উপলব্ধ	27 নাম : মিন গোচাই স্বামীৰ নাম: ভাৰত গোচাই ঘৰ নং : 1৯৮ বয়স : 48 লিঙ্গ : মহিলা	MVY2234619 ফটো উপলব্ধ
28 নাম : দিগন্ত গৌছাই পিতাৰ নাম: ভাৰত গৌছাই ঘৰ নং : 1৯৮ বয়স : 32 লিঙ্গ : পুৰুষ	MVY0155796 ফটো উপলব্ধ	29 নাম : প্ৰবিন গৌছাই পিতাৰ নাম: ভাৰত গৌছাই ঘৰ নং : 1৯৮ বয়স : 29 লিঙ্গ : পুৰুষ	MVY0155879 ফটো উপলব্ধ	30 নাম : দিনেশ গৌছাই পিতাৰ নাম: ভাৰত গৌছাই ঘৰ নং : 1৯৮ বয়স : 27 লিঙ্গ : পুৰুষ	MVY0155895 ফটো উপলব্ধ



31 নাম : জ্যোতিময় গোসাঁই মাতৃৰ নাম : মিনু গোসাঁই ঘৰ নং : 198 বয়স : 21 লিঙ্গ : পুৰুষ	TOX0076968 ফটো উপলব্ধ	32 নাম : মিঠু নাগবংশী পিতাৰ নাম : জোৰণা নাগবংশী ঘৰ নং : 199 বয়স : 57 লিঙ্গ : পুৰুষ	MVY2234631 ফটো উপলব্ধ	33 নাম : দুৰ্গেশ্বৰী নাগবংশী স্বামীৰ নাম : মিঠু নাগবংশী ঘৰ নং : 199 বয়স : 48 লিঙ্গ : মহিলা	MVY2234642 ফটো উপলব্ধ
34 নাম : পৰেশ নাগবংশী পিতাৰ নাম : মিঠু নাগবংশী ঘৰ নং : 199 বয়স : 28 লিঙ্গ : পুৰুষ	MVY0400036 ফটো উপলব্ধ	35 নাম : জমুনা প্ৰসাদ নাগবংশী পিতাৰ নাম : মিঠু নাগবংশী ঘৰ নং : 199 বয়স : 26 লিঙ্গ : পুৰুষ	MVY0294231 ফটো উপলব্ধ	36 নাম : কল্পনা নাগবংশী স্বামীৰ নাম : পাৰস নাগবংশী ঘৰ নং : 199 বয়স : 25 লিঙ্গ : মহিলা	MVY0296905 ফটো উপলব্ধ
37 নাম : প্ৰিতি নাগবংশী স্বামীৰ নাম : জমুনা প্ৰসাদ নাগবংশী ঘৰ নং : 199 বয়স : 25 লিঙ্গ : মহিলা	MVY1158799 ফটো উপলব্ধ	38 নাম : বৰ্ণালী নাগবংশী পিতাৰ নাম : লীলাৰাম নাগবংশী ঘৰ নং : 199 বয়স : 20 লিঙ্গ : মহিলা	TOX0041608 ফটো উপলব্ধ	39 নাম : লীলাৰাম নাগবংশী পিতাৰ নাম : জৰনা নাগবংশী ঘৰ নং : 199 বয়স : 48 লিঙ্গ : পুৰুষ	MVY2234653 ফটো উপলব্ধ
40 নাম : মঞ্জু নাগবংশী স্বামীৰ নাম : লীলাৰাম নাগবংশী ঘৰ নং : 199 বয়স : 42 লিঙ্গ : মহিলা	MVY2234664 ফটো উপলব্ধ	41 নাম : মঞ্জু গৌছাই স্বামীৰ নাম : টুনা গৌছাই ঘৰ নং : 200 বয়স : 55 লিঙ্গ : মহিলা	MVY2234675 ফটো উপলব্ধ	42 নাম : মহন গৌছাই পিতাৰ নাম : টুনা গৌছাই ঘৰ নং : 200 বয়স : 33 লিঙ্গ : পুৰুষ	MVY1602013 ফটো উপলব্ধ
43 নাম : সৰভনী গৌছাই স্বামীৰ নাম : চহন গৌছাই ঘৰ নং : 200 বয়স : 29 লিঙ্গ : মহিলা	MVY1601974 ফটো উপলব্ধ	44 নাম : সন্মিত্ৰা ভূমিজ স্বামীৰ নাম : কৈয়া ভূমিজ ঘৰ নং : 201 বয়স : 52 লিঙ্গ : মহিলা	MVY2234697 ফটো উপলব্ধ	45 নাম : দীনেশ মুড়া পিতাৰ নাম : তীমাং মুড়া ঘৰ নং : 202 বয়স : 30 লিঙ্গ : পুৰুষ	MVY1573882 ফটো উপলব্ধ
46 নাম : যদ মুড়া মাতৃৰ নাম : বখ মুড়া ঘৰ নং : 202 বয়স : 29 লিঙ্গ : পুৰুষ	MVY0447052 ফটো উপলব্ধ	47 নাম : মিচ চখিনা বেগম স্বামীৰ নাম : মঃ নাছিবুদ্দিন আলি ঘৰ নং : 208 বয়স : 59 লিঙ্গ : মহিলা	MVY2234733 ফটো উপলব্ধ	48 নাম : মঃ চিৰাজুদ্দিন আলি পিতাৰ নাম : মঃ নাছিবুদ্দিন আলি ঘৰ নং : 208 বয়স : 46 লিঙ্গ : পুৰুষ	MVY2234744 ফটো উপলব্ধ
49 নাম : চবিৰণ নিচা স্বামীৰ নাম : মঃ চিৰাজুদ্দিন আলি ঘৰ নং : 208 বয়স : 42 লিঙ্গ : মহিলা	MVY2234755 ফটো উপলব্ধ	50 নাম : মইদুল হুছেইন মাতৃৰ নাম : চবিৰণ নিচা ঘৰ নং : 204 বয়স : 21 লিঙ্গ : পুৰুষ	MVY2449452 ফটো উপলব্ধ	E2 51 নাম : মঃ আব্দুল জাৰ্বাৰ পিতাৰ নাম : আব্দুল কেৰিম ঘৰ নং : 205 বয়স : 81 লিঙ্গ : পুৰুষ	MVY2234766 ফটো উপলব্ধ
52 নাম : মানিক হাজৰিকা পিতাৰ নাম : লোকনাথ হাজৰিকা ঘৰ নং : 205 বয়স : 55 লিঙ্গ : পুৰুষ	MVY2234802 ফটো উপলব্ধ	53 নাম : জয়নুল আলি পিতাৰ নাম : জাক্বাৰ আলি ঘৰ নং : 205 বয়স : 45 লিঙ্গ : পুৰুষ	MVY2234777 ফটো উপলব্ধ	54 নাম : অনৱাৰা স্বামীৰ নাম : জয়নুল আলি ঘৰ নং : 205 বয়স : 35 লিঙ্গ : মহিলা	MVY1602046 ফটো উপলব্ধ
55 নাম : চিত্ৰলেখা হাজৰিকা পিতাৰ নাম : মানিক হাজৰিকা ঘৰ নং : 205 বয়স : 32 লিঙ্গ : মহিলা	MVY0266718 ফটো উপলব্ধ	56 নাম : মনিতা মাহালি স্বামীৰ নাম : লিলা কান্ত মালী ঘৰ নং : 205 বয়স : 30 লিঙ্গ : মহিলা	MVY0310037 ফটো উপলব্ধ	57 নাম : মুজাহিদুল আলি পিতাৰ নাম : আমানুদ্দিন আলি ঘৰ নং : 205 বয়স : 26 লিঙ্গ : পুৰুষ	MVY0454991 ফটো উপলব্ধ
58 নাম : আৰিছ আলী পিতাৰ নাম : জয়নুল আলি ঘৰ নং : 205 বয়স : 19 লিঙ্গ : পুৰুষ	TOX0097279 ফটো উপলব্ধ	59 নাম : হেমলতা হাজৰিকা স্বামীৰ নাম : মানিক হাজৰিকা ঘৰ নং : 205 বয়স : 50 লিঙ্গ : মহিলা	MVY2234857 ফটো উপলব্ধ	60 নাম : সুশীলা মালী স্বামীৰ নাম : বাধেশ্যাম মালী ঘৰ নং : 206 বয়স : 53 লিঙ্গ : মহিলা	MVY2234879 ফটো উপলব্ধ



61 নাম : লীলাকান্ত মালী পিতাৰ নাম: বাধেশ্যাম মালী ঘৰ নং : ২০৬ বয়স : 34 লিঙ্গ : পুৰুষ	MVY2234880 ফটো উপলব্ধ	62 নাম : দেবেন মালী পিতাৰ নাম: বাধেশ্যাম মালী ঘৰ নং : 206 বয়স : 31 লিঙ্গ : পুৰুষ	TOX0028480 ফটো উপলব্ধ	63 নাম : চুৰেন মাহালী পিতাৰ নাম: দেবেন মাহালী ঘৰ নং : ২০৮ বয়স : 60 লিঙ্গ : পুৰুষ	MVY2234904 ফটো উপলব্ধ
64 নাম : ত্ৰিদীপা মাহালী পিতাৰ নাম: চুৰেন মাহালী ঘৰ নং : ২০৮ বয়স : 25 লিঙ্গ : মহিলা	MVY0507210 ফটো উপলব্ধ	65 নাম : আতাউৰ রহমান পিতাৰ নাম: মুহিবুৰ রহমান ঘৰ নং : ২০৮ক বয়স : 27 লিঙ্গ : পুৰুষ	MVY0400085 ফটো উপলব্ধ	66 নাম : মঃ মুহিবুৰ রহমান পিতাৰ নাম: আব্দুল জব্বাৰ ঘৰ নং : ২০৮ক বয়স : 57 লিঙ্গ : পুৰুষ	MVY2234926 ফটো উপলব্ধ
67 নাম : মিচ বেজিয়া বেগম স্বামীৰ নাম: মঃ মুহিবুৰ রহমান ঘৰ নং : ২০৮ক বয়স : 53 লিঙ্গ : মহিলা	MVY2234937 ফটো উপলব্ধ	68 নাম : মিচ জৰিণা বেগম স্বামীৰ নাম: মঃ জমৰুদ্দিন আলি ঘৰ নং : ২০৯ বয়স : 81 লিঙ্গ : মহিলা	MVY2234959 ফটো উপলব্ধ	69 নাম : মঃ লতিফ আলি পিতাৰ নাম: মঃ জমৰুদ্দিন আলি ঘৰ নং : ২০৯ বয়স : 48 লিঙ্গ : পুৰুষ	MVY2234960 ফটো উপলব্ধ
70 নাম : মিচ ফৰিদা বেগম স্বামীৰ নাম: মঃ লতিফ আলি ঘৰ নং : ২০৯ বয়স : 46 লিঙ্গ : মহিলা	MVY2234971 ফটো উপলব্ধ	71 নাম : রাহিদা বেগম পিতাৰ নাম: লতিফ আলি ঘৰ নং : ২০৯ বয়স : 23 লিঙ্গ : মহিলা	MVY0316984 ফটো উপলব্ধ	72 নাম : আতিকুৰ আলি পিতাৰ নাম: লতিফ আলি ঘৰ নং : 209 বয়স : 20 লিঙ্গ : পুৰুষ	TOX0072181 ফটো উপলব্ধ
73 নাম : মিচ আমিনা বেগম স্বামীৰ নাম: নাজিৰ আলি ঘৰ নং : ২১০ বয়স : 75 লিঙ্গ : মহিলা	MVY2234993 ফটো উপলব্ধ	74 নাম : গুলনাহাৰ বেগম স্বামীৰ নাম: নুৰুল ইছলাম ঘৰ নং : ২১০ বয়স : 48 লিঙ্গ : মহিলা	MVY2235010 ফটো উপলব্ধ	75 নাম : বৃকেহা বেগম স্বামীৰ নাম: চিৰাজুল হুছেইন ঘৰ নং : 210 বয়স : 37 লিঙ্গ : মহিলা	TOX0077511 ফটো উপলব্ধ
76 নাম : নজৰুল ইছলাম পিতাৰ নাম: নুৰুল ইছলাম ঘৰ নং : ২১০ বয়স : 23 লিঙ্গ : পুৰুষ	MVY0302273 ফটো উপলব্ধ	77 নাম : ছিৰাজুল হুছেইন অন্যান্য: নুৰুল হুছেইন ঘৰ নং : 210ক বয়স : 42 লিঙ্গ : পুৰুষ	TOX0077388 ফটো উপলব্ধ	78 নাম : মঃ নুৰুল হুছেইন পিতাৰ নাম: নাজিৰ আলি ঘৰ নং : ২১০ক বয়স : 51 লিঙ্গ : পুৰুষ	MVY2235032 ফটো উপলব্ধ
79 নাম : মিচ বেজিয়া বেগম স্বামীৰ নাম: মঃ নিজাম হুছেইন ঘৰ নং : ২১০খ বয়স : 45 লিঙ্গ : মহিলা	MVY2235065 ফটো উপলব্ধ	80 নাম : মলিনা বেগম স্বামীৰ নাম: মঃ নুৰুল হুছেইন ঘৰ নং : ২১০ক বয়স : 43 লিঙ্গ : মহিলা	MVY2235043 ফটো উপলব্ধ	81 নাম : খিৰাজুদ্দিন আহমেদ পিতাৰ নাম: জান মহম্মদ ঘৰ নং : ২১১ বয়স : 60 লিঙ্গ : পুৰুষ	MVY1573860 ফটো উপলব্ধ
82 নাম : মিচ হালিমা বেগম স্বামীৰ নাম: মঃ খিৰাজুদ্দিন আহমেদ ঘৰ নং : ২১১ বয়স : 52 লিঙ্গ : মহিলা	MVY2235087 ফটো উপলব্ধ	83 নাম : মফিজুদ্দিন আহমেদ পিতাৰ নাম: খিৰাজুদ্দিন আহমেদ ঘৰ নং : ২১১ বয়স : 30 লিঙ্গ : পুৰুষ	MVY0158097 ফটো উপলব্ধ	84 নাম : নুৰেজা বেগম পিতাৰ নাম: খিৰাজুদ্দিন আহমেদ ঘৰ নং : ২১১ বয়স : 30 লিঙ্গ : মহিলা	MVY2239523 ফটো উপলব্ধ
85 নাম : মাৰীজগাৰতি মিঞ্জ পিতাৰ নাম: বান মিঞ্জ ঘৰ নং : 211ক বয়স : 40 লিঙ্গ : মহিলা	TOX0105981 ফটো উপলব্ধ	86 নাম : মঃ তালেব আলি পিতাৰ নাম: হানিফা আলি ঘৰ নং : ২১২ বয়স : 60 লিঙ্গ : পুৰুষ	MVY2235098 ফটো উপলব্ধ	87 নাম : মিচ বৃমেনা বেগম স্বামীৰ নাম: মঃ তালেব আলি ঘৰ নং : ২১২ বয়স : 43 লিঙ্গ : মহিলা	MVY2235101 ফটো উপলব্ধ
88 নাম : জমিৰ আলি পিতাৰ নাম: তালেব আলি ঘৰ নং : ২১২ বয়স : 32 লিঙ্গ : পুৰুষ	MVY2239498 ফটো উপলব্ধ	89 নাম : আমিৰুন বেগম স্বামীৰ নাম: জমিৰ আলি ঘৰ নং : ২১২ বয়স : 29 লিঙ্গ : মহিলা	MVY0480632 ফটো উপলব্ধ	90 নাম : মঃ নেইমতদ্দিন আলি পিতাৰ নাম: মঃ নুৰুদ্দিন আলি ঘৰ নং : ২১৩ বয়স : 68 লিঙ্গ : পুৰুষ	MVY2235112 ফটো উপলব্ধ



91 নাম : মঃ জোমা আলি পিতাৰ নাম: মঃ নইমুদ্দিন আলি ঘৰ নং : ২২৩ বয়স : 48 লিঙ্গ : পুৰুষ	MVY2235123 ফটো উপলব্ধ	92 নাম : বেজিয়া বেগম স্বামীৰ নাম: নেইমতদ্দিন আলি ঘৰ নং : ২২৩ বয়স : 46 লিঙ্গ : মহিলা	MVY0213207 ফটো উপলব্ধ	93 নাম : বজিয়া বেগম স্বামীৰ নাম: মঃ জোমা আলি ঘৰ নং : ২২৩ বয়স : 43 লিঙ্গ : মহিলা	MVY2235134 ফটো উপলব্ধ
94 নাম : মঃ ইছাদ আলি পিতাৰ নাম: মঃ নইমুদ্দিন আলি ঘৰ নং : ২২৩ বয়স : 41 লিঙ্গ : পুৰুষ	MVY2235145 ফটো উপলব্ধ	95 নাম : চেমিম আৰা বেগম স্বামীৰ নাম: ইছাদ আলি ঘৰ নং : ২২৩ বয়স : 36 লিঙ্গ : মহিলা	MVY2239410 ফটো উপলব্ধ	96 নাম : ম.আকিব আলি পিতাৰ নাম: নইমুদ্দিন আলি ঘৰ নং : ২২৩ বয়স : 36 লিঙ্গ : পুৰুষ	MVY2235156 ফটো উপলব্ধ
97 নাম : জেসমিন বেগম স্বামীৰ নাম: ম.আকিব আলি ঘৰ নং : ২২৩ বয়স : 32 লিঙ্গ : মহিলা	MVY2235167 ফটো উপলব্ধ	98 নাম : চেলিম আলি পিতাৰ নাম: আব্দুল কৰিম ঘৰ নং : ২২৬ বয়স : 74 লিঙ্গ : পুৰুষ	MVY2235178 ফটো উপলব্ধ	99 নাম : নিজামুদ্দিন আহমেদ পিতাৰ নাম: চেলিম আহমেদ ঘৰ নং : ২২৬ বয়স : 43 লিঙ্গ : পুৰুষ	MVY2235190 ফটো উপলব্ধ
100 নাম : মিলি বেগম স্বামীৰ নাম: নিজামুদ্দিন আহমেদ ঘৰ নং : ২২৬ বয়স : 41 লিঙ্গ : মহিলা	MVY2235203 ফটো উপলব্ধ	101 নাম : মঃ চাদিক আলি পিতাৰ নাম: মঃ চেলিম আলি ঘৰ নং : ২২৬ বয়স : 39 লিঙ্গ : পুৰুষ	MVY2235214 ফটো উপলব্ধ	102 নাম : ধৰমশীলা লোহাৰ স্বামীৰ নাম: সুদামা লোহাৰ ঘৰ নং : ২২৭ বয়স : 56 লিঙ্গ : মহিলা	MVY2235236 ফটো উপলব্ধ
103 নাম : জয় প্ৰকাশ লোহাৰ পিতাৰ নাম: সুদামা লোহাৰ ঘৰ নং : ২২৭ বয়স : 38 লিঙ্গ : পুৰুষ	MVY2239545 ফটো উপলব্ধ	104 নাম : ওম প্ৰকাশ লোহাৰ পিতাৰ নাম: সুদামা লোহাৰ ঘৰ নং : ২২৭ বয়স : 34 লিঙ্গ : পুৰুষ	MVY2239534 ফটো উপলব্ধ	105 নাম : উষা শৰ্মা লোহাৰ স্বামীৰ নাম: জয় প্ৰকাশ লোহাৰ ঘৰ নং : ২২৭ বয়স : 34 লিঙ্গ : মহিলা	MVY2239567 ফটো উপলব্ধ
106 নাম : শোভা লোহাৰ স্বামীৰ নাম: উমা প্ৰকাশ লোহাৰ ঘৰ নং : ২২৭ বয়স : 28 লিঙ্গ : মহিলা	MVY0307116 ফটো উপলব্ধ	107 নাম : হেমন্ত লোহাৰ পিতাৰ নাম: সুদামা লোহাৰ ঘৰ নং : ২২৭ বয়স : 24 লিঙ্গ : পুৰুষ	MVY0323220 ফটো উপলব্ধ	108 নাম : লুক কৈৰী স্বামীৰ নাম: ৰামনাথ কৈৰী ঘৰ নং : ২২৮ বয়স : 69 লিঙ্গ : মহিলা	MVY2235247 ফটো উপলব্ধ
109 নাম : ভৰত কৈৰী পিতাৰ নাম: ৰামনাথ কৈৰী ঘৰ নং : ২২৮ বয়স : 42 লিঙ্গ : পুৰুষ	MVY2235258 ফটো উপলব্ধ	110 নাম : পদমী কৈৰী স্বামীৰ নাম: ভৰত কৈৰী ঘৰ নং : ২২৮ বয়স : 38 লিঙ্গ : মহিলা	MVY2239341 ফটো উপলব্ধ	111 নাম : প্ৰতি কৈৰী পিতাৰ নাম: ভৰত কৈৰী ঘৰ নং : 218 বয়স : 20 লিঙ্গ : মহিলা	TOX0141754 ফটো উপলব্ধ
112 নাম : সৰ কৈৰী পিতাৰ নাম: মেঘনাথ কৈৰী ঘৰ নং : ২২৯ বয়স : 60 লিঙ্গ : পুৰুষ	MVY2235269 ফটো উপলব্ধ	113 নাম : বিতুমণি নেওগ স্বামীৰ নাম: পবন কৈৰী ঘৰ নং : ২২৯ বয়স : 28 লিঙ্গ : মহিলা	MVY0455055 ফটো উপলব্ধ	114 নাম : মঃ বৌছন আলি পিতাৰ নাম: ফৰজান আলি ঘৰ নং : ২২০ বয়স : 65 লিঙ্গ : পুৰুষ	MVY2235270 ফটো উপলব্ধ
115 নাম : মিচ মুনিৰা বেগম স্বামীৰ নাম: মঃ বৌছন আলি ঘৰ নং : ২২০ বয়স : 58 লিঙ্গ : মহিলা	MVY2235281 ফটো উপলব্ধ	116 নাম : মঃ মজিদ আলি পিতাৰ নাম: মঃ বৌছন আলি ঘৰ নং : ২২০ বয়স : 40 লিঙ্গ : পুৰুষ	MVY2235292 ফটো উপলব্ধ	117 নাম : আস্থিয়া খাতুন পিতাৰ নাম: ফুলজান ঘৰ নং : ২২০ বয়স : 39 লিঙ্গ : মহিলা	MVY2239283 ফটো উপলব্ধ
118 নাম : ৰছিদ আলি পিতাৰ নাম: ৰওশন আলী ঘৰ নং : ২২০ বয়স : 39 লিঙ্গ : পুৰুষ	MVY2235305 ফটো উপলব্ধ	119 নাম : নাজিয়া বেগম পিতাৰ নাম: মজিদ আলি ঘৰ নং : ২২০ বয়স : 20 লিঙ্গ : মহিলা	TOX0066746 ফটো উপলব্ধ	120 নাম : বৃত ন্যুগবংশী স্বামীৰ নাম: দল নাগবংশী ঘৰ নং : ২২১ বয়স : 88 লিঙ্গ : মহিলা	MVY2235316 ফটো উপলব্ধ



121	MVY1601985	ফটো উপলব্ধ	নাম : অৰুন নাগবংশী পিতাৰ নাম: হৰেশ্বৰ নাগবংশী ঘৰ নং : ২২২ বয়স : 33 লিঙ্গ : পুৰুষ	122	MVY1602057	ফটো উপলব্ধ	নাম : মহেশ্বৰ নাগবংশী পিতাৰ নাম: হৰেশ্বৰ নাগবংশী ঘৰ নং : ২২২ বয়স : 29 লিঙ্গ : পুৰুষ	123	TOX0047258	ফটো উপলব্ধ	নাম : নেইনা নাগবংশী স্বামীৰ নাম: অৰুণ নাগবংশী ঘৰ নং : 222 বয়স : 25 লিঙ্গ : মহিলা
124	MVY2235361	ফটো উপলব্ধ	নাম : কুমুদ মানকী পিতাৰ নাম: পুনীয়া মানকী ঘৰ নং : ২২৩ বয়স : 48 লিঙ্গ : পুৰুষ	125	MVY2235372	ফটো উপলব্ধ	নাম : বীণা মানকী স্বামীৰ নাম: কুমুদ মানকী ঘৰ নং : ২২৩ বয়স : 45 লিঙ্গ : মহিলা	126	MVY2239216	ফটো উপলব্ধ	নাম : নোমল মুনকী পিতাৰ নাম: পুনীয়া মানকী ঘৰ নং : ২২৩ বয়স : 33 লিঙ্গ : পুৰুষ
127	MVY0096040	ফটো উপলব্ধ	নাম : জয়প্রকাশ মানকী পিতাৰ নাম: পুনীয়া মানকী ঘৰ নং : ২২৩ বয়স : 28 লিঙ্গ : পুৰুষ	128	MVY2451383	ফটো উপলব্ধ	নাম : নিৰঞ্জন মানকী পিতাৰ নাম: কুমুদ মানকী ঘৰ নং : 223 বয়স : 21 লিঙ্গ : পুৰুষ	129	MVY2235383	ফটো উপলব্ধ	নাম : বেব মানকী পিতাৰ নাম: হৰুবা মানকী ঘৰ নং : ২২৯ বয়স : 61 লিঙ্গ : পুৰুষ
130	MVY2235394	ফটো উপলব্ধ	নাম : মুন মানকী স্বামীৰ নাম: বেব মানকী ঘৰ নং : ২২৯ বয়স : 52 লিঙ্গ : মহিলা	131	MVY2239227	ফটো উপলব্ধ	নাম : জয়ন্ত মানকী পিতাৰ নাম: বেব মানকী ঘৰ নং : ২২৯ বয়স : 31 লিঙ্গ : পুৰুষ	132	MVY0454975	ফটো উপলব্ধ	নাম : বিনা উৰাং মানকী স্বামীৰ নাম: জয়ন্ত মানকী ঘৰ নং : ২২৯ বয়স : 31 লিঙ্গ : মহিলা
133	MVY0310235	ফটো উপলব্ধ	নাম : টন মানকী পিতাৰ নাম: বেবা মানকী ঘৰ নং : 229 বয়স : 27 লিঙ্গ : পুৰুষ	134	MVY2235418	ফটো উপলব্ধ	নাম : ভাৰতী মানকী স্বামীৰ নাম: বৃপৰাম মানকী ঘৰ নং : ২৩০ বয়স : 74 লিঙ্গ : মহিলা	135	MVY2235429	ফটো উপলব্ধ	নাম : উদিত মানকী পিতাৰ নাম: বৃপৰাম মানকী ঘৰ নং : ২৩০ বয়স : 53 লিঙ্গ : পুৰুষ
136	MVY2235441	ফটো উপলব্ধ	নাম : হৰেশ্বৰ মানকী পিতাৰ নাম: বৃপৰাম মানকী ঘৰ নং : ২৩০ বয়স : 48 লিঙ্গ : পুৰুষ	137	MVY2235430	ফটো উপলব্ধ	নাম : লক্ষী মানকী স্বামীৰ নাম: হৰেশ্বৰ মানকী ঘৰ নং : ২৩০ বয়স : 45 লিঙ্গ : মহিলা	138	MVY2235452	ফটো উপলব্ধ	নাম : লক্ষী মানকী স্বামীৰ নাম: উদিত মানকী ঘৰ নং : ২৩০ বয়স : 43 লিঙ্গ : মহিলা
# 139	MVY2235474	ফটো উপলব্ধ	নাম : বিমল মানকী পিতাৰ নাম: বৃপৰাম মানকী ঘৰ নং : 230ক বয়স : 40 লিঙ্গ : পুৰুষ	# 140	MVY0507806	ফটো উপলব্ধ	নাম : সংগীতা মুৰাৰী স্বামীৰ নাম: বিমল মানকী ঘৰ নং : 230ক বয়স : 40 লিঙ্গ : মহিলা	141	MVY2235485	ফটো উপলব্ধ	নাম : বলো মানকী পিতাৰ নাম: বৃপৰাম মানকী ঘৰ নং : ২৩০ বয়স : 39 লিঙ্গ : পুৰুষ
# 142	MVY1601963	ফটো উপলব্ধ	নাম : কমল মানকী পিতাৰ নাম: বৃপম মানকী ঘৰ নং : 230খ বয়স : 30 লিঙ্গ : পুৰুষ	# 143	MVY0096305	ফটো উপলব্ধ	নাম : অনিতা মানকী স্বামীৰ নাম: বলো মানকী ঘৰ নং : ২৩০ বয়স : 30 লিঙ্গ : মহিলা	# 144	MVY0484451	ফটো উপলব্ধ	নাম : জশোদা মুড়া স্বামীৰ নাম: কমল মানকী ঘৰ নং : 230খ বয়স : 29 লিঙ্গ : মহিলা
145	MVY0454959	ফটো উপলব্ধ	নাম : বন্দনা মুনকী পিতাৰ নাম: উদিত মানকী ঘৰ নং : ২৩০ বয়স : 26 লিঙ্গ : মহিলা	146	MVY2235509	ফটো উপলব্ধ	নাম : ৰাচমনি মুনকী স্বামীৰ নাম: ৰবিন মানকী ঘৰ নং : ২৩১ বয়স : 75 লিঙ্গ : মহিলা	147	MVY2235532	ফটো উপলব্ধ	নাম : মোহন ভূমিজ পিতাৰ নাম: পতিয়া ভূমিজ ঘৰ নং : ২৩১ বয়স : 47 লিঙ্গ : পুৰুষ
148	MVY2235554	ফটো উপলব্ধ	নাম : মিন মানকী স্বামীৰ নাম: মোহন ভূমিজ ঘৰ নং : ২৩১ বয়স : 43 লিঙ্গ : মহিলা	149	MVY2235510	ফটো উপলব্ধ	নাম : লাৰণ্য মুনকী পিতাৰ নাম: ৰবিন মানকী ঘৰ নং : ২৩১ বয়স : 41 লিঙ্গ : মহিলা	150	MVY2235543	ফটো উপলব্ধ	নাম : ভূপেন মানকী পিতাৰ নাম: জগমোহন মানকী ঘৰ নং : ২৩১ বয়স : 41 লিঙ্গ : পুৰুষ



151 নাম : গুণেশ্বৰী মানকী স্বামীৰ নাম: তুলসী মানকী ঘৰ নং : ২৩২ বয়স : 62 লিঙ্গ : মহিলা	MVY2235576 ফটো উপলব্ধ	152 নাম : হৰেশ্বৰ মানকী পিতাৰ নাম: তুলসী মানকী ঘৰ নং : ২৩২ বয়স : 42 লিঙ্গ : পুৰুষ	MVY2235587 ফটো উপলব্ধ	153 নাম : মন্দিৰা মানকী স্বামীৰ নাম: ৰামেশ্বৰ মানকী ঘৰ নং : ২৩২ বয়স : 41 লিঙ্গ : মহিলা	MVY1573893 ফটো উপলব্ধ
154 নাম : ৰামেশ্বৰ মানকী পিতাৰ নাম: তুলসী মানকী ঘৰ নং : ২৩২ বয়স : 40 লিঙ্গ : মহিলা	MVY2235598 ফটো উপলব্ধ	155 নাম : বিন্দা মানকী স্বামীৰ নাম: হৰেশ্বৰ মানকী ঘৰ নং : ২৩২ বয়স : 36 লিঙ্গ : মহিলা	MVY1573906 ফটো উপলব্ধ	156 নাম : বনালী নাগবংশী স্বামীৰ নাম: দেবব্রত নাগবংশী ঘৰ নং : ২৩৩ বয়স : 40 লিঙ্গ : মহিলা	MVY2235634 ফটো উপলব্ধ
157 নাম : দুৰ্গা মানকী স্বামীৰ নাম: উমাকান্ত মানকী ঘৰ নং : ২৩৫ বয়স : 64 লিঙ্গ : মহিলা	MVY2235689 ফটো উপলব্ধ	158 নাম : উমাকান্ত মানকী পিতাৰ নাম: জগনাথ মানকী ঘৰ নং : ২৩৫ বয়স : 62 লিঙ্গ : পুৰুষ	MVY2235678 ফটো উপলব্ধ	159 নাম : নিপেন মানকী পিতাৰ নাম: উমাকান্ত মানকী ঘৰ নং : ২৩৫ বয়স : 34 লিঙ্গ : পুৰুষ	MVY2235690 ফটো উপলব্ধ
160 নাম : প্ৰতিভা হাজৰিকা স্বামীৰ নাম: দ্ৰোণকান্ত হাজৰিকা ঘৰ নং : ২৩৬ বয়স : 61 লিঙ্গ : মহিলা	MVY2235736 ফটো উপলব্ধ	161 নাম : কবিতা বড়া অন্যান্য: সুৰজিত বড়া ঘৰ নং : ২৩৬ বয়স : 43 লিঙ্গ : মহিলা	TOX0042929 ফটো উপলব্ধ	E 162 নাম : বেবত হাজৰিকা পিতাৰ নাম: দ্ৰোণকান্ত হাজৰিকা ঘৰ নং : ২৩৬ বয়স : 42 লিঙ্গ : পুৰুষ	MVY2235747 ফটো উপলব্ধ
E2 163 নাম : ঘন হাজৰিকা পিতাৰ নাম: দ্ৰোণকান্ত হাজৰিকা ঘৰ নং : ২৩৬ বয়স : 38 লিঙ্গ : পুৰুষ	MVY2235769 ফটো উপলব্ধ	164 নাম : অনামিকা হাজৰিকা স্বামীৰ নাম: ঘন হাজৰিকা ঘৰ নং : ২৩৬ বয়স : 37 লিঙ্গ : মহিলা	MVY2235714 ফটো উপলব্ধ	165 নাম : বিজয়া হাজৰিকা স্বামীৰ নাম: বেবত হাজৰিকা ঘৰ নং : ২৩৬ বয়স : 34 লিঙ্গ : মহিলা	MVY2235703 ফটো উপলব্ধ
166 নাম : সুৰজিত বড়া পিতাৰ নাম: অনিল বড়া ঘৰ নং : ২৩৬ বয়স : 25 লিঙ্গ : পুৰুষ	MVY0296186 ফটো উপলব্ধ	167 নাম : ৰফিক আলি পিতাৰ নাম: চামচৈৰ আলি ঘৰ নং : ২৩৬ক বয়স : 28 লিঙ্গ : পুৰুষ	MVY0096263 ফটো উপলব্ধ	168 নাম : চাবানা চুলতানা স্বামীৰ নাম: ৰফিক আলি ঘৰ নং : ২৩৬ক বয়স : 23 লিঙ্গ : মহিলা	MVY0313379 ফটো উপলব্ধ
169 নাম : চুভান আলি পিতাৰ নাম: মনচুৰ আলি ঘৰ নং : ২৩৬খ বয়স : 29 লিঙ্গ : পুৰুষ	MVY0312892 ফটো উপলব্ধ	170 নাম : মুছতাকিম আলি পিতাৰ নাম: মনচুৰ আলি ঘৰ নং : ২৩৬খ বয়স : 23 লিঙ্গ : পুৰুষ	MVY0313353 ফটো উপলব্ধ	171 নাম : উমেশ মানকী পিতাৰ নাম: বুধু মানকী ঘৰ নং : ২৩৮ বয়স : 50 লিঙ্গ : পুৰুষ	MVY2235792 ফটো উপলব্ধ
172 নাম : ললিতা মানকী পিতাৰ নাম: বুধু মানকী ঘৰ নং : ২৩৮ বয়স : 48 লিঙ্গ : মহিলা	MVY2235805 ফটো উপলব্ধ	173 নাম : বসন্ত মানকী পিতাৰ নাম: বুধু মানকী ঘৰ নং : ২৩৮ বয়স : 45 লিঙ্গ : পুৰুষ	MVY2235816 ফটো উপলব্ধ	174 নাম : সুনালি মানকী স্বামীৰ নাম: বসন্ত মানকী ঘৰ নং : ২৩৮ বয়স : 28 লিঙ্গ : মহিলা	MVY0262410 ফটো উপলব্ধ
175 নাম : পিতাম্বৰ বৰগোহাঁই পিতাৰ নাম: কুলাই বৰগোহাঁই ঘৰ নং : ২৪০ বয়স : 79 লিঙ্গ : পুৰুষ	MVY2235838 ফটো উপলব্ধ	176 নাম : শুভ বৰগোহাঁই স্বামীৰ নাম: পিতাম্বৰ বৰগোহাঁই ঘৰ নং : ২৪০ বয়স : 71 লিঙ্গ : মহিলা	MVY2235849 ফটো উপলব্ধ	177 নাম : চিত্ত বৰগোহাঁই পিতাৰ নাম: পিতাম্বৰ বৰগোহাঁই ঘৰ নং : ২৪০ বয়স : 37 লিঙ্গ : পুৰুষ	MVY2235861 ফটো উপলব্ধ
178 নাম : লুনা গগৈ স্বামীৰ নাম: চিণ্টু বৰগোহাঁই ঘৰ নং : 240 বয়স : 33 লিঙ্গ : মহিলা	MVY0275016 ফটো উপলব্ধ	179 নাম : অনিতা গোৱালা স্বামীৰ নাম: মিঠুন গোৱালা ঘৰ নং : ২৪০ বয়স : 32 লিঙ্গ : মহিলা	MVY0217307 ফটো উপলব্ধ	180 নাম : জ্যোতিকা বৰগোহাঁই পিতাৰ নাম: পিতাম্বৰ বৰগোহাঁই ঘৰ নং : ২৪০ বয়স : 31 লিঙ্গ : মহিলা	MVY0161448 ফটো উপলব্ধ



181 নাম : বিন বৰুৱা স্বামীৰ নাম : প্ৰণৱ বৰুৱা ঘৰ নং : ২৪০ক বয়স : 61 লিঙ্গ : মহিলা	MVY0344762 ফটো উপলব্ধ	182 নাম : শান্তনা গগৈ বৰুৱা স্বামীৰ নাম : অভিজিৎ বৰুৱা ঘৰ নং : 240ক বয়স : 41 লিঙ্গ : মহিলা	MVY5035041 ফটো উপলব্ধ	183 নাম : অজয় বৰুৱা পিতাৰ নাম : প্ৰণৱ বৰুৱা ঘৰ নং : ২৪০ক বয়স : 36 লিঙ্গ : পুৰুষ	MVY0344754 ফটো উপলব্ধ
184 নাম : প্ৰণৱ বৰুৱা পিতাৰ নাম : প্ৰণৱ বৰুৱা ঘৰ নং : ২৪০ক বয়স : 70 লিঙ্গ : পুৰুষ	MVY5936721 ফটো উপলব্ধ	185 নাম : অভিজিত বৰুৱা পিতাৰ নাম : প্ৰণৱ বৰুৱা ঘৰ নং : ২৪০ক বয়স : 38 লিঙ্গ : পুৰুষ	MVY5936743 ফটো উপলব্ধ	E 186 নাম : বিৰছা নাগবংশী পিতাৰ নাম : হৰুৱা নাগবংশী ঘৰ নং : ২৪২ বয়স : 61 লিঙ্গ : পুৰুষ	MVY2235883 ফটো উপলব্ধ
187 নাম : ধৰম সিং গড় পিতাৰ নাম : ৰাম নাথ গড় ঘৰ নং : ২৪২ বয়স : 51 লিঙ্গ : পুৰুষ	MVY0217406 ফটো উপলব্ধ	188 নাম : টংকেশ্বৰ নাগবংশী পিতাৰ নাম : বিৰছা নাগবংশী ঘৰ নং : ২৪২ বয়স : 37 লিঙ্গ : পুৰুষ	MVY2235907 ফটো উপলব্ধ	189 নাম : মতিলাল নাগবংশী পিতাৰ নাম : বিছা নাগবংশী ঘৰ নং : ২৪২ বয়স : 31 লিঙ্গ : পুৰুষ	MVY2239443 ফটো উপলব্ধ
190 নাম : কুস্তী গড় স্বামীৰ নাম : ধৰম সিং গড় ঘৰ নং : ২৪২ বয়স : 31 লিঙ্গ : মহিলা	MVY0323352 ফটো উপলব্ধ	191 নাম : দীপালী নাগবংশী স্বামীৰ নাম : মতিলাল নাগবংশী ঘৰ নং : ২৪২ বয়স : 30 লিঙ্গ : মহিলা	MVY2239432 ফটো উপলব্ধ	192 নাম : জুনালী নাগবংশী স্বামীৰ নাম : লাটু নাগবংশী ঘৰ নং : ২৪২ বয়স : 30 লিঙ্গ : মহিলা	MVY0472019 ফটো উপলব্ধ
193 নাম : ডিম্পী মুড়া স্বামীৰ নাম : টংকেশ্বৰ নাগবংশী ঘৰ নং : ২৪২ বয়স : 29 লিঙ্গ : মহিলা	MVY0321356 ফটো উপলব্ধ	194 নাম : লাটু নাগবংশী পিতাৰ নাম : বিৰছা নাগবংশী ঘৰ নং : ২৪২ বয়স : 28 লিঙ্গ : পুৰুষ	MVY0096073 ফটো উপলব্ধ	195 নাম : অমন নাগবংশী পিতাৰ নাম : বিৰছা নাগবংশী ঘৰ নং : ২৪২ বয়স : 25 লিঙ্গ : পুৰুষ	MVY0357947 ফটো উপলব্ধ
196 নাম : সুৰেশ ঠাকুৰ পিতাৰ নাম : ৰাম ঠাকুৰ ঘৰ নং : 243 বয়স : 57 লিঙ্গ : পুৰুষ	TOX0122929 ফটো উপলব্ধ	197 নাম : ৰাম ঠাকুৰ পিতাৰ নাম : যোগেন ঠাকুৰ ঘৰ নং : ২৪৩ বয়স : 51 লিঙ্গ : পুৰুষ	TOX0095570 ফটো উপলব্ধ	198 নাম : নিৰ ঠাকুৰ স্বামীৰ নাম : ৰাম ঠাকুৰ ঘৰ নং : ২৪৩ বয়স : 45 লিঙ্গ : মহিলা	MVY2235929 ফটো উপলব্ধ
199 নাম : পিংকি ঠাকুৰ স্বামীৰ নাম : ৰবি ঠাকুৰ ঘৰ নং : 243 বয়স : 32 লিঙ্গ : মহিলা	MVY0424176 ফটো উপলব্ধ	200 নাম : জন ঠাকুৰ স্বামীৰ নাম : সুৰেশ ঠাকুৰ ঘৰ নং : 243 বয়স : 25 লিঙ্গ : মহিলা	MVY0426528 ফটো উপলব্ধ	201 নাম : গীতা ঠাকুৰ স্বামীৰ নাম : নাৰায়ণ ঠাকুৰ ঘৰ নং : ২৪৪ বয়স : 52 লিঙ্গ : মহিলা	MVY2235930 ফটো উপলব্ধ
202 নাম : পৰ্ণিমা বাউৰী স্বামীৰ নাম : সবু বাউৰী ঘৰ নং : ২৪৪ বয়স : 46 লিঙ্গ : মহিলা	MVY2235952 ফটো উপলব্ধ	203 নাম : পৰ্ণিমা ঠাকুৰ স্বামীৰ নাম : সবু বাউৰী ঘৰ নং : ২৪৪ বয়স : 43 লিঙ্গ : মহিলা	MVY2235963 ফটো উপলব্ধ	204 নাম : নিকিতা ক্ষেত্ৰপাল পিতাৰ নাম : হৰু বাউৰী ঘৰ নং : ২৪৪ বয়স : 27 লিঙ্গ : মহিলা	MVY0203893 ফটো উপলব্ধ
205 নাম : বিকাশ বাউৰী পিতাৰ নাম : সবু বাউৰী ঘৰ নং : ২৪৪ বয়স : 25 লিঙ্গ : পুৰুষ	MVY0357574 ফটো উপলব্ধ	206 নাম : আকাশ বাউৰী পিতাৰ নাম : সবু বাউৰী ঘৰ নং : ২৪৪ বয়স : 25 লিঙ্গ : পুৰুষ	MVY0357624 ফটো উপলব্ধ	207 নাম : নিজ গগৈ বাউৰী স্বামীৰ নাম : আকাশ বাউৰী ঘৰ নং : 244 বয়স : 22 লিঙ্গ : মহিলা	MVY2475556 ফটো উপলব্ধ
208 নাম : সাধনা সন্দিকৈ পিতাৰ নাম : কুমুদ সন্দিকৈ ঘৰ নং : 244ক বয়স : 20 লিঙ্গ : মহিলা	TOX0067744 ফটো উপলব্ধ	209 নাম : কুমুদ সন্দিকৈ পিতাৰ নাম : উমেশ সন্দিকৈ ঘৰ নং : ২৪৪ক বয়স : 51 লিঙ্গ : পুৰুষ	MVY0384313 ফটো উপলব্ধ	210 নাম : দিপিকা সন্দিকৈ স্বামীৰ নাম : কুমুদ সন্দিকৈ ঘৰ নং : ২৪৪ক বয়স : 46 লিঙ্গ : মহিলা	MVY2235985 ফটো উপলব্ধ



211 নাম : দেবাবু ভূঞা পিতাৰ নাম: লক্ষ্মণ ভূঞা ঘৰ নং : ২৪৫ বয়স : 55 লিঙ্গ : পুৰুষ	MVY2236002 ফটো উপলব্ধ	212 নাম : মানকী ভূঞা স্বামীৰ নাম: দেবাবু ভূঞা ঘৰ নং : ২৪৫ বয়স : 48 লিঙ্গ : মহিলা	MVY2236013 ফটো উপলব্ধ	213 নাম : বাবলু ভূঞা পিতাৰ নাম: দেবাবু ভূঞা ঘৰ নং : ২৪৫ বয়স : 32 লিঙ্গ : পুৰুষ	MVY0447128 ফটো উপলব্ধ
214 নাম : মনজ ভূঞা পিতাৰ নাম: দেবাবু ভূঞা ঘৰ নং : ২৪৫ বয়স : 29 লিঙ্গ : পুৰুষ	MVY0096230 ফটো উপলব্ধ	215 নাম : কুন্তি ভূঞা স্বামীৰ নাম: মনোজ ভূঞা ঘৰ নং : ২৪৫ বয়স : 29 লিঙ্গ : মহিলা	MVY0441014 ফটো উপলব্ধ	216 নাম : বাজেন ভূঞা পিতাৰ নাম: দেবাবু ভূঞা ঘৰ নং : ২৪৫ বয়স : 27 লিঙ্গ : পুৰুষ	MVY0096255 ফটো উপলব্ধ
217 নাম : অষ্টমী ভূঞা স্বামীৰ নাম: চুনীল ভূঞা ঘৰ নং : ২৪৭ বয়স : 46 লিঙ্গ : মহিলা	MVY0279836 ফটো উপলব্ধ	218 নাম : শকুন্তলা ভূঞা স্বামীৰ নাম: অখিল ভূঞা ঘৰ নং : ২৪৭ বয়স : 45 লিঙ্গ : মহিলা	MVY2236079 ফটো উপলব্ধ	219 নাম : বিমল ভূঞা পিতাৰ নাম: শংকৰ ভূঞা ঘৰ নং : ২৪৭ বয়স : 40 লিঙ্গ : পুৰুষ	MVY2236080 ফটো উপলব্ধ
220 নাম : পূজা ভূঞা স্বামীৰ নাম: বিমল ভূঞা ঘৰ নং : ২৪৭ বয়স : 30 লিঙ্গ : মহিলা	MVY1601952 ফটো উপলব্ধ	221 নাম : বীণা বৰগোহাঁই স্বামীৰ নাম: চন্দ্ৰেশ্বৰ বৰগোহাঁই ঘৰ নং : ২৪৮ বয়স : 66 লিঙ্গ : মহিলা	MVY2236104 ফটো উপলব্ধ	222 নাম : পল্লৱ বৰগোহাঁই পিতাৰ নাম: চন্দ্ৰেশ্বৰ বৰগোহাঁই ঘৰ নং : ২৪৮ বয়স : 36 লিঙ্গ : পুৰুষ	MVY2236115 ফটো উপলব্ধ
223 নাম : জোনমনি গগৈ স্বামীৰ নাম: পল্লৱ বৰগোহাঁই ঘৰ নং : ২৪৮ বয়স : 30 লিঙ্গ : মহিলা	MVY0402057 ফটো উপলব্ধ	224 নাম : বমেন বৰগোহাঁই পিতাৰ নাম: দেউৰাম বৰগোহাঁই ঘৰ নং : ২৪৮ক বয়স : 56 লিঙ্গ : পুৰুষ	MVY0249375 ফটো উপলব্ধ	225 নাম : দীপা বৰগোহাঁই স্বামীৰ নাম: বমেন বৰগোহাঁই ঘৰ নং : ২৪৮ক বয়স : 45 লিঙ্গ : মহিলা	MVY1638488 ফটো উপলব্ধ
226 নাম : উৎপল বৰগোহাঁই পিতাৰ নাম: ৰমেন বৰগোহাঁই ঘৰ নং : ২৪৮ক বয়স : 25 লিঙ্গ : পুৰুষ	MVY0467852 ফটো উপলব্ধ	227 নাম : কাৰ্ত্তিক ভূঞা পিতাৰ নাম: চুৰ্বেণ ভূঞা ঘৰ নং : ২৫১ বয়স : 61 লিঙ্গ : পুৰুষ	MVY2236126 ফটো উপলব্ধ	228 নাম : ৰাধা ভূঞা স্বামীৰ নাম: কাৰ্ত্তিক ভূঞা ঘৰ নং : ২৫১ বয়স : 52 লিঙ্গ : মহিলা	MVY2236137 ফটো উপলব্ধ
229 নাম : নন্দেশ্বৰ ভূঞা পিতাৰ নাম: কাৰ্ত্তিক ভূঞা ঘৰ নং : ২৫১ বয়স : 30 লিঙ্গ : পুৰুষ	MVY1601918 ফটো উপলব্ধ	230 নাম : সুমিত্ৰা ভূঞা স্বামীৰ নাম: মহেন্দ্ৰ ভূঞা ঘৰ নং : ২৫৫ বয়স : 30 লিঙ্গ : মহিলা	MVY0302497 ফটো উপলব্ধ	231 নাম : মহেন্দ্ৰ ভূঞা পিতাৰ নাম: কাৰ্ত্তিক ভূঞা ঘৰ নং : ২৫১ বয়স : 28 লিঙ্গ : পুৰুষ	MVY0302703 ফটো উপলব্ধ
232 নাম : গনেশ কৰ্মকাৰ পিতাৰ নাম: চহৰাই কৰ্মকাৰ ঘৰ নং : ২৫২ বয়স : 52 লিঙ্গ : পুৰুষ	MVY2236148 ফটো উপলব্ধ	233 নাম : প্ৰতিমা কৰ্মকাৰ স্বামীৰ নাম: গনেশ কৰ্মকাৰ ঘৰ নং : ২৫২ বয়স : 45 লিঙ্গ : মহিলা	MVY2236159 ফটো উপলব্ধ	S 234 নাম : মণিকা কৰ্মকাৰ পিতাৰ নাম: গনেশ কৰ্মকাৰ ঘৰ নং : ২৫২ বয়স : ২৩ লিঙ্গ : মহিলা	MVY0268235 ফটো উপলব্ধ
235 নাম : আনিসা ভূঞা পিতাৰ নাম: জীতেন ভূঞা ঘৰ নং : ২৫২ বয়স : 24 লিঙ্গ : মহিলা	MVY0436550 ফটো উপলব্ধ	236 নাম : মৰমী কৰ্মকাৰ পিতাৰ নাম: গণেশ কৰ্মকাৰ ঘৰ নং : ২৫২ বয়স : 23 লিঙ্গ : মহিলা	MVY0484600 ফটো উপলব্ধ	237 নাম : লোহিত ভূঞা পিতাৰ নাম: বাবলু ভূঞা ঘৰ নং : ২৫২গ বয়স : 21 লিঙ্গ : পুৰুষ	MVY2483634 ফটো উপলব্ধ
238 নাম : অনজ ভূঞা পিতাৰ নাম: জীতেন ভূঞা ঘৰ নং : ২৫২খ বয়স : 25 লিঙ্গ : পুৰুষ	MVY0358911 ফটো উপলব্ধ	239 নাম : জিতেন ভূঞা পিতাৰ নাম: জগত ভূঞা ঘৰ নং : ২৫২খ বয়স : 81 লিঙ্গ : পুৰুষ	MVY2236193 ফটো উপলব্ধ	240 নাম : বাবলু ভূঞা পিতাৰ নাম: বাবলু ভূঞা ঘৰ নং : ২৫২গ বয়স : 47 লিঙ্গ : পুৰুষ	MVY2236217 ফটো উপলব্ধ



241 নাম : ললিতা ভূঞা স্বামীৰ নাম: জিতেন ভূঞা ঘৰ নং : ১৫২খ বয়স : 45 লিঙ্গ : মহিলা	MVY2236206 ফটো উপলব্ধ	242 নাম : চকিলা ভূঞা স্বামীৰ নাম: বাবলু ভূঞা ঘৰ নং : ১৫২গ বয়স : 43 লিঙ্গ : মহিলা	MVY2236228 ফটো উপলব্ধ	243 নাম : বিক্রম ভূঞা পিতাৰ নাম: পূৰ্ণ ভূঞা ঘৰ নং : ১৫৪ বয়স : 45 লিঙ্গ : পুৰুষ	MVY2236240 ফটো উপলব্ধ
244 নাম : বিণা ভূঞা স্বামীৰ নাম: বিক্রম ভূঞা ঘৰ নং : 254 বয়স : 43 লিঙ্গ : মহিলা	MVY0450601 ফটো উপলব্ধ	245 নাম : বহাগী ভূঞা পিতাৰ নাম: বিজয় ভূঞা ঘৰ নং : ২৫৪ক বয়স : 27 লিঙ্গ : মহিলা	MVY0480137 ফটো উপলব্ধ	246 নাম : সুৰজ ভূঞা পিতাৰ নাম: বিজয় ভূঞা ঘৰ নং : 254ক বয়স : 22 লিঙ্গ : পুৰুষ	TOX0117572 ফটো উপলব্ধ
247 নাম : বিজয় ভূঞা পিতাৰ নাম: পূৰ্ণ ভূঞা ঘৰ নং : ২৫৪ক বয়স : 52 লিঙ্গ : পুৰুষ	MVY2236251 ফটো উপলব্ধ	248 নাম : সোনমণি ভূঞা স্বামীৰ নাম: বিজয় ভূঞা ঘৰ নং : ২৫৪ক বয়স : 45 লিঙ্গ : মহিলা	MVY2236262 ফটো উপলব্ধ	249 নাম : ধনেশ্বৰী মানকী স্বামীৰ নাম: বেনুধৰ নাগবংশী ঘৰ নং : ২৫৫ বয়স : 37 লিঙ্গ : মহিলা	MVY2236308 ফটো উপলব্ধ
250 নাম : প্ৰেমলা নাগবংশী স্বামীৰ নাম: কমল নাগবংশী ঘৰ নং : ২৫৫ বয়স : 30 লিঙ্গ : মহিলা	MVY1602068 ফটো উপলব্ধ	251 নাম : ভূপেন নাগবংশী পিতাৰ নাম: চৈতু নাগবংশী ঘৰ নং : ২৫৫ক বয়স : 49 লিঙ্গ : পুৰুষ	MVY2236319 ফটো উপলব্ধ	252 নাম : পুষ্পা নাগবংশী স্বামীৰ নাম: ভূপেন নাগবংশী ঘৰ নং : ২৫৫ক বয়স : 43 লিঙ্গ : মহিলা	MVY2236320 ফটো উপলব্ধ
E 253 নাম : শকুন্তলা নাগবংশী স্বামীৰ নাম: যোগেন নাগবংশী ঘৰ নং : ২৫৬ বয়স : 55 লিঙ্গ : মহিলা	MVY2236342 ফটো উপলব্ধ	254 নাম : পাপু নাগবংশী পিতাৰ নাম: যোগেন নাগবংশী ঘৰ নং : ২৫৬ বয়স : 37 লিঙ্গ : পুৰুষ	MVY2236364 ফটো উপলব্ধ	255 নাম : মাজনী নাগবংশী স্বামীৰ নাম: পাপু নাগবংশী ঘৰ নং : ২৫৬ বয়স : 30 লিঙ্গ : মহিলা	MVY0163485 ফটো উপলব্ধ
256 নাম : ডিম্বেশ্বৰী নাগবংশী পিতাৰ নাম: যোগেন নাগবংশী ঘৰ নং : ২৫৬ বয়স : 27 লিঙ্গ : মহিলা	MVY0163527 ফটো উপলব্ধ	257 নাম : মৃতালিৰ আলী পিতাৰ নাম: মুস্তাক আলী ঘৰ নং : 257 বয়স : 24 লিঙ্গ : পুৰুষ	MVY0435198 ফটো উপলব্ধ	258 নাম : মঃ মুস্তাক আলি পিতাৰ নাম: মঃ নাচিৰ আলি ঘৰ নং : ২৫৭ক বয়স : 52 লিঙ্গ : পুৰুষ	MVY2236375 ফটো উপলব্ধ
259 নাম : মিচ হামিদা বেগম স্বামীৰ নাম: মঃ মুস্তাক আলি ঘৰ নং : ২৫৭ক বয়স : 45 লিঙ্গ : মহিলা	MVY2236386 ফটো উপলব্ধ	260 নাম : মঃ চামচুল আলি পিতাৰ নাম: মঃ নাচিৰ আলি ঘৰ নং : ২৫৮ বয়স : 75 লিঙ্গ : পুৰুষ	MVY2236397 ফটো উপলব্ধ	261 নাম : মিচ মমিনা বেগম স্বামীৰ নাম: মঃ চামচুল আলি ঘৰ নং : ২৫৮ বয়স : 62 লিঙ্গ : মহিলা	MVY2236400 ফটো উপলব্ধ
# 262 নাম : মঃ বছিৰ আলি পিতাৰ নাম: মঃ চামচুল আলি ঘৰ নং : 258খ বয়স : 40 লিঙ্গ : পুৰুষ	MVY2236422 ফটো উপলব্ধ	# 263 নাম : আলিমা বেগম স্বামীৰ নাম: বছিৰ আলি ঘৰ নং : 258খ বয়স : 40 লিঙ্গ : মহিলা	MVY2236433 ফটো উপলব্ধ	264 নাম : মঃ মহিম আলি পিতাৰ নাম: মঃ চামচুল আলি ঘৰ নং : ২৫৮ বয়স : 38 লিঙ্গ : পুৰুষ	MVY2236444 ফটো উপলব্ধ
265 নাম : বাচিম আলি পিতাৰ নাম: চামচুল আলি ঘৰ নং : ২৫৮ বয়স : 33 লিঙ্গ : পুৰুষ	MVY2236455 ফটো উপলব্ধ	266 নাম : লক্ষেশ্বৰী ভূঞা পিতাৰ নাম: কাশিনাথ ভূঞা ঘৰ নং : 258 বয়স : 33 লিঙ্গ : মহিলা	MVY2470631 ফটো উপলব্ধ	# 267 নাম : আশিফ আলি পিতাৰ নাম: বছিৰ আলি ঘৰ নং : 258খ বয়স : 20 লিঙ্গ : পুৰুষ	TOX0042770 ফটো উপলব্ধ
268 নাম : ৰোজি বেগম স্বামীৰ নাম: মিচ আলী ঘৰ নং : 258ক বয়স : 33 লিঙ্গ : মহিলা	MVY0307017 ফটো উপলব্ধ	269 নাম : মঃ আনোৱাৰ আলি পিতাৰ নাম: মঃ নাচিৰ আলি ঘৰ নং : ২৫৯ বয়স : 55 লিঙ্গ : পুৰুষ	MVY2236502 ফটো উপলব্ধ	270 নাম : মিচ চাহেৰা বেগম স্বামীৰ নাম: মঃ আনোৱাৰ আলি ঘৰ নং : ২৫৯ বয়স : 50 লিঙ্গ : মহিলা	MVY2236513 ফটো উপলব্ধ

271 নাম : চাজিদা বেগম স্বামীৰ নাম: মঃ চবিৰ আলি ঘৰ নং : ২৫৯ বয়স : 40 লিঙ্গ : মহিলা	MVY2236535 ফটো উপলব্ধ	272 নাম : মঃ চবিৰ আলি পিতাৰ নাম: মঃ আনোৱাৰ আলি ঘৰ নং : ২৫৯ বয়স : 39 লিঙ্গ : পুৰুষ	MVY2236524 ফটো উপলব্ধ	273 নাম : ৰেজেক আলি পিতাৰ নাম: আনুৱাৰ আলি ঘৰ নং : ২৫৯ বয়স : 36 লিঙ্গ : পুৰুষ	MVY2236488 ফটো উপলব্ধ
274 নাম : মফিজুল আলি পিতাৰ নাম: বাজান আলি ঘৰ নং : 259 বয়স : 32 লিঙ্গ : পুৰুষ	TOX0067751 ফটো উপলব্ধ	275 নাম : ৰেকিৰ আলি পিতাৰ নাম: আনোৱাৰ আলি ঘৰ নং : ২৫৯ বয়স : 31 লিঙ্গ : পুৰুষ	MVY0153502 ফটো উপলব্ধ	276 নাম : নেকবী বেগম স্বামীৰ নাম: ৰেকিব আলি ঘৰ নং : 259ক বয়স : 31 লিঙ্গ : মহিলা	MVY0153551 ফটো উপলব্ধ
277 নাম : পিংকী মুনকী স্বামীৰ নাম: সুনীল মানকী ঘৰ নং : 259ক বয়স : 29 লিঙ্গ : মহিলা	MVY0253815 ফটো উপলব্ধ	278 নাম : মঃ আফতাব আলি পিতাৰ নাম: মঃ নাচিৰ আলি ঘৰ নং : ২৬০ বয়স : 60 লিঙ্গ : পুৰুষ	MVY2236579 ফটো উপলব্ধ	279 নাম : মিচ চমিনা বেগম স্বামীৰ নাম: মঃ আফতাব আলি ঘৰ নং : ২৬০ বয়স : 55 লিঙ্গ : মহিলা	MVY2236580 ফটো উপলব্ধ
280 নাম : মঃ জেহিৰ আলি পিতাৰ নাম: মঃ আফতাব আলি ঘৰ নং : ২৬০ বয়স : 43 লিঙ্গ : পুৰুষ	MVY2236591 ফটো উপলব্ধ	281 নাম : মঃ জাকিৰ আলি পিতাৰ নাম: মঃ আফতাব আলি ঘৰ নং : ২৬০ বয়স : 39 লিঙ্গ : পুৰুষ	MVY2236604 ফটো উপলব্ধ	282 নাম : মমীনা বেগম স্বামীৰ নাম: মঃ জেহিৰ আলি ঘৰ নং : ২৬০ বয়স : 39 লিঙ্গ : মহিলা	MVY2236568 ফটো উপলব্ধ
283 নাম : চফিকা বেগম স্বামীৰ নাম: মঃ জাকিৰ আলি ঘৰ নং : ২৬০ বয়স : 33 লিঙ্গ : মহিলা	MVY2236546 ফটো উপলব্ধ	284 নাম : অবন্তি বৰগোহাঁই স্বামীৰ নাম: জিতেন বৰগোহাঁই ঘৰ নং : ২৬১ বয়স : 51 লিঙ্গ : মহিলা	MVY2236626 ফটো উপলব্ধ	S2 285 নাম : কংকনা বৰগোহাঁই পিতাৰ নাম: জিতেন বৰগোহাঁই ঘৰ নং : ২৬১ বয়স : 27 লিঙ্গ : মহিলা	MVY0096024 ফটো উপলব্ধ
286 নাম : সৈয়দ আলী পিতাৰ নাম: মহম্মদ মুচা ঘৰ নং : ২৬২ বয়স : 55 লিঙ্গ : পুৰুষ	MVY2236637 ফটো উপলব্ধ	287 নাম : মিচ হাচিনা বেগম স্বামীৰ নাম: মঃ চেহদ আলি ঘৰ নং : ২৬২ বয়স : 51 লিঙ্গ : মহিলা	MVY2236648 ফটো উপলব্ধ	288 নাম : কুলচুম বেগম স্বামীৰ নাম: উচমান আলী ঘৰ নং : ২৬৪ বয়স : 65 লিঙ্গ : মহিলা	MVY2236671 ফটো উপলব্ধ
289 নাম : মিচ ৰেজিয়া বেগম স্বামীৰ নাম: মঃ ওমৰ আলি ঘৰ নং : ২৬৪ বয়স : 41 লিঙ্গ : মহিলা	MVY2236693 ফটো উপলব্ধ	290 নাম : ইছলামদ্দিন আলি মাতৃৰ নাম: কুলচুমা বেগম ঘৰ নং : ২৬৪ বয়স : 39 লিঙ্গ : পুৰুষ	MVY2239330 ফটো উপলব্ধ	291 নাম : চুলেমান আলী পিতাৰ নাম: উচমান আলী ঘৰ নং : ২৬৪ বয়স : 39 লিঙ্গ : পুৰুষ	MVY2239501 ফটো উপলব্ধ
292 নাম : ইকৰাম আলী পিতাৰ নাম: উচমান আলী ঘৰ নং : 264 বয়স : 37 লিঙ্গ : পুৰুষ	MVY0503896 ফটো উপলব্ধ	293 নাম : মামুদা বেগম পিতাৰ নাম: মফিজুদ্দিন আহমেদ ঘৰ নং : ২৬৪ বয়স : 34 লিঙ্গ : মহিলা	MVY4843292 ফটো উপলব্ধ	294 নাম : ফাতেমা বেগম স্বামীৰ নাম: ইচলুদ্দিন আলী ঘৰ নং : ২৬৪ বয়স : 32 লিঙ্গ : মহিলা	MVY2239318 ফটো উপলব্ধ
295 নাম : আকল্লিমা বেগম পিতাৰ নাম: উচমান আলি ঘৰ নং : ২৬৪ বয়স : 27 লিঙ্গ : মহিলা	MVY0095992 ফটো উপলব্ধ	296 নাম : ইৰফান আলী পিতাৰ নাম: উমৰ আলী ঘৰ নং : 264 বয়স : 19 লিঙ্গ : পুৰুষ	TOX0108340 ফটো উপলব্ধ	297 নাম : সীমা কৈৰী স্বামীৰ নাম: সৰু কৈৰী ঘৰ নং : ২৬৫ বয়স : 57 লিঙ্গ : মহিলা	MVY2236717 ফটো উপলব্ধ
298 নাম : ভূপেন ঘাটোৱাৰ পিতাৰ নাম: নিমল ঘাটোৱাৰ ঘৰ নং : ২৬৫ বয়স : 40 লিঙ্গ : পুৰুষ	MVY2236728 ফটো উপলব্ধ	299 নাম : বিমল বৰগোহাঁই পিতাৰ নাম: বংশী বৰগোহাঁই ঘৰ নং : ২৬৬ বয়স : 52 লিঙ্গ : পুৰুষ	MVY2236739 ফটো উপলব্ধ	300 নাম : বাসন্তী বৰগোহাঁই স্বামীৰ নাম: বিমল বৰগোহাঁই ঘৰ নং : ২৬৬ বয়স : 45 লিঙ্গ : মহিলা	MVY2236740 ফটো উপলব্ধ



301 নাম : সত্যজিৎ বৰগোহাঁই পিতাৰ নাম: বিমল বৰগোহাঁই ঘৰ নং : ২৬৬ বয়স : 25 লিঙ্গ : পুৰুষ	MVY0234252 ফটো উপলব্ধ	302 নাম : প্ৰিন্সী প্ৰিয়া বৰগোহাঁই পিতাৰ নাম: বিমল বৰগোহাঁই ঘৰ নং : 266 বয়স : 20 লিঙ্গ : মহিলা	TOX0072355 ফটো উপলব্ধ	303 নাম : চুক কৰ্মকাৰ স্বামীৰ নাম: শিবা কৰ্মকাৰ ঘৰ নং : ২৬৮ বয়স : 71 লিঙ্গ : মহিলা	MVY2236762 ফটো উপলব্ধ
304 নাম : বাজেন কৰ্মকাৰ পিতাৰ নাম: শিবা কৰ্মকাৰ ঘৰ নং : ২৬৮ বয়স : 50 লিঙ্গ : পুৰুষ	MVY2236773 ফটো উপলব্ধ	305 নাম : বিংকী কৰ্মকাৰ স্বামীৰ নাম: বাজেন কৰ্মকাৰ ঘৰ নং : ২৬৮ বয়স : 45 লিঙ্গ : মহিলা	MVY2236784 ফটো উপলব্ধ	306 নাম : সোনামণি কৰ্মকাৰ পিতাৰ নাম: শিবা কৰ্মকাৰ ঘৰ নং : ২৬৮ বয়স : 39 লিঙ্গ : মহিলা	MVY2236795 ফটো উপলব্ধ
307 নাম : সুৰজ কৰ্মকাৰ পিতাৰ নাম: সোনামণি কৰ্মকাৰ ঘৰ নং : 268 বয়স : 24 লিঙ্গ : পুৰুষ	MVY2451565 ফটো উপলব্ধ	308 নাম : সুৰেশ কৰ্মকাৰ পিতাৰ নাম: ফাকু কৰ্মকাৰ ঘৰ নং : 268 বয়স : 24 লিঙ্গ : পুৰুষ	MVY2482396 ফটো উপলব্ধ	309 নাম : আনন্দ কৰ্মকাৰ পিতাৰ নাম: শিবা কৰ্মকাৰ ঘৰ নং : ২৬৮ক বয়স : 55 লিঙ্গ : পুৰুষ	MVY2236808 ফটো উপলব্ধ
310 নাম : শুভ কৰ্মকাৰ স্বামীৰ নাম: আনন্দ কৰ্মকাৰ ঘৰ নং : ২৬৮ক বয়স : 45 লিঙ্গ : মহিলা	MVY2236819 ফটো উপলব্ধ	311 নাম : লীলা বৰগোহাঁই স্বামীৰ নাম: ললিত বৰগোহাঁই ঘৰ নং : ২৬৯ বয়স : 75 লিঙ্গ : মহিলা	MVY2236831 ফটো উপলব্ধ	312 নাম : মিন্টু বৰগোহাঁই পিতাৰ নাম: ললিত বৰগোহাঁই ঘৰ নং : ২৬৯ বয়স : 48 লিঙ্গ : পুৰুষ	MVY2236842 ফটো উপলব্ধ
313 নাম : প্ৰণব বৰগোহাঁই পিতাৰ নাম: ললিত বৰগোহাঁই ঘৰ নং : ২৬৯ বয়স : 45 লিঙ্গ : পুৰুষ	MVY2236853 ফটো উপলব্ধ	314 নাম : মইনি বৰগোহাঁই স্বামীৰ নাম: মিন্টু বৰগোহাঁই ঘৰ নং : ২৬৯ বয়স : 43 লিঙ্গ : মহিলা	MVY2239238 ফটো উপলব্ধ	315 নাম : ত্ৰিদেৱী বৰৱা বৰগোহাঁই স্বামীৰ নাম: প্ৰণৱ বৰগোহাঁই ঘৰ নং : ২৬৯ বয়স : 28 লিঙ্গ : মহিলা	MVY0164699 ফটো উপলব্ধ
316 নাম : জৰি চেতিয়া স্বামীৰ নাম: নব চেতিয়া ঘৰ নং : ২৭০ বয়স : 52 লিঙ্গ : মহিলা	MVY2236886 ফটো উপলব্ধ	317 নাম : পৰিধি চেতিয়া পিতাৰ নাম: নব চেতিয়া ঘৰ নং : ২৭০ বয়স : 27 লিঙ্গ : মহিলা	MVY0096032 ফটো উপলব্ধ	318 নাম : আকাশ দীপ চেতিয়া পিতাৰ নাম: নব চেতিয়া ঘৰ নং : ২৭০ বয়স : 24 লিঙ্গ : পুৰুষ	MVY0321430 ফটো উপলব্ধ
319 নাম : ৰাজদীপ চেতিয়া পিতাৰ নাম: নব চেতিয়া ঘৰ নং : ২৭০ বয়স : 24 লিঙ্গ : পুৰুষ	MVY0321398 ফটো উপলব্ধ	320 নাম : দেবজীত বৰগোহাঁই পিতাৰ নাম: প্ৰফুল্ল বৰগোহাঁই ঘৰ নং : 270ক বয়স : 39 লিঙ্গ : পুৰুষ	MVY1638386 ফটো উপলব্ধ	321 নাম : মীনাক্ষী কোঁৱৰ বৰগোহাঁই স্বামীৰ নাম: দেৱজীত বৰগোহাঁই ঘৰ নং : 270ক বয়স : 33 লিঙ্গ : মহিলা	MVY0320762 ফটো উপলব্ধ
322 নাম : হিতেন কোঁৱৰ পিতাৰ নাম: যোগেন কোঁৱৰ ঘৰ নং : 271 বয়স : 52 লিঙ্গ : পুৰুষ	MVY2236897 ফটো উপলব্ধ	323 নাম : মণি কোঁৱৰ স্বামীৰ নাম: হিতেন কোঁৱৰ ঘৰ নং : 271 বয়স : 47 লিঙ্গ : মহিলা	MVY2236900 ফটো উপলব্ধ	324 নাম : বিশ্বজিত কোঁৱৰ পিতাৰ নাম: হিতেন কোঁৱৰ ঘৰ নং : 271 বয়স : 30 লিঙ্গ : পুৰুষ	MVY1573917 ফটো উপলব্ধ
325 নাম : পিংকী বৰগোহাঁই স্বামীৰ নাম: বিশ্বজিত কোঁৱৰ ঘৰ নং : 271 বয়স : 22 লিঙ্গ : মহিলা	MVY2480580 ফটো উপলব্ধ	326 নাম : চৈধ্যাম কৰ্মকাৰ পিতাৰ নাম: লছোবা কৰ্মকাৰ ঘৰ নং : ২৭২ বয়স : 55 লিঙ্গ : পুৰুষ	MVY2236922 ফটো উপলব্ধ	327 নাম : ৰতন কৰ্মকাৰ অন্যান্য: ৰাইমোহন কৰ্মকাৰ ঘৰ নং : ২৭২ বয়স : 37 লিঙ্গ : পুৰুষ	MVY2236933 ফটো উপলব্ধ
328 নাম : ফুলমতি কৰ্মকাৰ স্বামীৰ নাম: ৰতন কৰ্মকাৰ ঘৰ নং : ২৭২ বয়স : 34 লিঙ্গ : মহিলা	MVY2236944 ফটো উপলব্ধ	329 নাম : মনিয়া গোৱালা পিতাৰ নাম: সাধু ৰাউত ঘৰ নং : ২৭২ক বয়স : 63 লিঙ্গ : মহিলা	MVY0479394 ফটো উপলব্ধ	330 নাম : চন্দন গোৱালা পিতাৰ নাম: দেৱী প্ৰসাদ গোৱালা ঘৰ নং : ২৭২ক বয়স : 41 লিঙ্গ : পুৰুষ	DTK9742498 ফটো উপলব্ধ



331	MVY1469803	নাম : গীতা গোৱালা পিতাৰ নাম: ৰাধা মোহন গোৱালা ঘৰ নং : ২৭২ক বয়স : 40 লিঙ্গ : মহিলা	ফটো উপলব্ধ	332	MVY0479295	নাম : মুন্না গোৱালা পিতাৰ নাম: দেভী প্ৰসাদ গোৱালা ঘৰ নং : ২৭২ক বয়স : 28 লিঙ্গ : পুৰুষ	ফটো উপলব্ধ	333	MVY2236955	নাম : ফাগু কৰ্মকাৰ পিতাৰ নাম: চুকৰা কৰ্মকাৰ ঘৰ নং : ২৭৩ বয়স : 61 লিঙ্গ : পুৰুষ	ফটো উপলব্ধ
334	MVY0222646	নাম : মিন কৰ্মকাৰ পিতাৰ নাম: ফাগু কৰ্মকাৰ ঘৰ নং : ২৭৩ বয়স : 31 লিঙ্গ : মহিলা	ফটো উপলব্ধ	335	TOX0021329	নাম : বিকাশ কৰ্মকাৰ অন্যান্য: মিন কৰ্মকাৰ ঘৰ নং : 273 বয়স : 30 লিঙ্গ : পুৰুষ	ফটো উপলব্ধ	336	MVY0484667	নাম : দেবা কৰ্মকাৰ পিতাৰ নাম: কান্দোৰা কৰ্মকাৰ ঘৰ নং : ২৭৩ক বয়স : 25 লিঙ্গ : পুৰুষ	ফটো উপলব্ধ
337	MVY2236977	নাম : ৰুমিলা কৰ্মকাৰ অন্যান্য: ফাগু কৰ্মকাৰ ঘৰ নং : ২৭৩ক বয়স : 37 লিঙ্গ : মহিলা	ফটো উপলব্ধ	338	MVY2236999	নাম : শীলা কৰ্মকাৰ স্বামীৰ নাম: সীতা কৰ্মকাৰ ঘৰ নং : ২৭৬ বয়স : 77 লিঙ্গ : মহিলা	ফটো উপলব্ধ	339	MVY2237005	নাম : নেমু কৰ্মকাৰ মাতৃৰ নাম: সীতা কৰ্মকাৰ ঘৰ নং : ২৭৬ বয়স : 45 লিঙ্গ : পুৰুষ	ফটো উপলব্ধ
340	MVY2237016	নাম : মীনা কৰ্মকাৰ স্বামীৰ নাম: নেমু কৰ্মকাৰ ঘৰ নং : ২৭৬ বয়স : 41 লিঙ্গ : মহিলা	ফটো উপলব্ধ	341	MVY2237049	নাম : চৈতৰাম কৰ্মকাৰ পিতাৰ নাম: লছোৰা কৰ্মকাৰ ঘৰ নং : ২৭৮ বয়স : 52 লিঙ্গ : পুৰুষ	ফটো উপলব্ধ	342	MVY2237083	নাম : মোহন গোৱালা পিতাৰ নাম: মহেশ গোৱালা ঘৰ নং : ২৭৯ বয়স : 42 লিঙ্গ : পুৰুষ	ফটো উপলব্ধ
343	MVY2237094	নাম : বুদ্ধিনী গোৱালা স্বামীৰ নাম: মোহন গোৱালা ঘৰ নং : ২৭৯ বয়স : 33 লিঙ্গ : মহিলা	ফটো উপলব্ধ	344	MVY2237118	নাম : মিঠন গোৱালা পিতাৰ নাম: ৰামপ্ৰসাদ গোৱালা ঘৰ নং : ২৮০ বয়স : 39 লিঙ্গ : পুৰুষ	ফটো উপলব্ধ	345	MVY2237130	নাম : বিশ্বনাথ গোৱালা পিতাৰ নাম: দুৰ্গা গোৱালা ঘৰ নং : ২৮১ বয়স : 61 লিঙ্গ : পুৰুষ	ফটো উপলব্ধ
346	MVY2237141	নাম : স্মৃতি গোৱালা স্বামীৰ নাম: বিশ্বনাথ গোৱালা ঘৰ নং : ২৮১ বয়স : 55 লিঙ্গ : মহিলা	ফটো উপলব্ধ	347	MVY0203661	নাম : অৰ্চনা গোৱালা পিতাৰ নাম: বিশ্বনাথ গোৱালা ঘৰ নং : ২৮১ বয়স : 25 লিঙ্গ : মহিলা	ফটো উপলব্ধ	348	MVY2237152	নাম : কেশৱ গোৱালা পিতাৰ নাম: দুৰ্গা গোৱালা ঘৰ নং : ২৮২ বয়স : 56 লিঙ্গ : পুৰুষ	ফটো উপলব্ধ
349	MVY2237163	নাম : সুনিতা গোৱালা স্বামীৰ নাম: কেশৱ গোৱালা ঘৰ নং : ২৮২ বয়স : 52 লিঙ্গ : মহিলা	ফটো উপলব্ধ	350	MVY2237185	নাম : ডেমু গোৱালা পিতাৰ নাম: দুৰ্গা গোৱালা ঘৰ নং : ২৮৩ বয়স : 52 লিঙ্গ : পুৰুষ	ফটো উপলব্ধ	351	MVY2237196	নাম : বগী গোৱালা স্বামীৰ নাম: ডেমু গোৱালা ঘৰ নং : ২৮৩ বয়স : 47 লিঙ্গ : মহিলা	ফটো উপলব্ধ
352	MVY0425223	নাম : মনোজ গোৱালা মাতৃৰ নাম: বগী গোৱালা ঘৰ নং : ২৮৩ বয়স : 22 লিঙ্গ : পুৰুষ	ফটো উপলব্ধ	353	TOX0126532	নাম : জোনমনি কাহাৰ স্বামীৰ নাম: মনোজ গুৱালা ঘৰ নং : 283 বয়স : 21 লিঙ্গ : মহিলা	ফটো উপলব্ধ	354	MVY2237209	নাম : ঘনশ্যাম গোৱালা পিতাৰ নাম: দুৰ্গা গোৱালা ঘৰ নং : ২৮৪ বয়স : 70 লিঙ্গ : পুৰুষ	ফটো উপলব্ধ
355	MVY2237210	নাম : ৰেনু গোৱালা স্বামীৰ নাম: ঘনশ্যাম গোৱালা ঘৰ নং : ২৮৪ বয়স : 62 লিঙ্গ : মহিলা	ফটো উপলব্ধ	356	MVY2237221	নাম : নবিন গোৱালা পিতাৰ নাম: ঘনশ্যাম গোৱালা ঘৰ নং : ২৮৪ বয়স : 40 লিঙ্গ : পুৰুষ	ফটো উপলব্ধ	357	MVY0153650	নাম : দীপা গোৱালা স্বামীৰ নাম: বিটু গোৱালা ঘৰ নং : ২৮৪ বয়স : 40 লিঙ্গ : মহিলা	ফটো উপলব্ধ
358	MVY2237243	নাম : বিতু গোৱালা পিতাৰ নাম: ঘনশ্যাম গোৱালা ঘৰ নং : ২৮৪ বয়স : 37 লিঙ্গ : পুৰুষ	ফটো উপলব্ধ	359	MVY2237254	নাম : গণেশ কৰ্মকাৰ পিতাৰ নাম: লক্ষ্মণ কৰ্মকাৰ ঘৰ নং : ২৮৫ বয়স : 42 লিঙ্গ : পুৰুষ	ফটো উপলব্ধ	360	MVY1601930	নাম : মণি কৰ্মকাৰ স্বামীৰ নাম: গণেশ কৰ্মকাৰ ঘৰ নং : ২৮৫ বয়স : 34 লিঙ্গ : মহিলা	ফটো উপলব্ধ



361 নাম : বিজয় কৰ্মকাৰ পিতাৰ নাম: দুলাল কৰ্মকাৰ ঘৰ নং : ২৮৬ বয়স : 55 লিঙ্গ : পুৰুষ	MVY2237301 ফটো উপলব্ধ	362 নাম : লুহিত কৰ্মকাৰ পিতাৰ নাম: দুলাল কৰ্মকাৰ ঘৰ নং : ২৮৬ বয়স : 50 লিঙ্গ : পুৰুষ	MVY2237323 ফটো উপলব্ধ	363 নাম : সুনিতা কৰ্মকাৰ স্বামীৰ নাম: বিজয় কৰ্মকাৰ ঘৰ নং : ২৮৬ বয়স : 47 লিঙ্গ : মহিলা	MVY2237312 ফটো উপলব্ধ
364 নাম : ৰূপা কৰ্মকাৰ স্বামীৰ নাম: লুহিত কৰ্মকাৰ ঘৰ নং : 286 বয়স : 25 লিঙ্গ : মহিলা	TOX0039289 ফটো উপলব্ধ	365 নাম : বিবেক কৰ্মকাৰ পিতাৰ নাম: বিজয় কৰ্মকাৰ ঘৰ নং : ২৮৬ বয়স : 23 লিঙ্গ : পুৰুষ	MVY0475723 ফটো উপলব্ধ	366 নাম : ৰূপালী কৰ্মকাৰ স্বামীৰ নাম: থানেশ্বৰ কৰ্মকাৰ ঘৰ নং : ২৮৭ বয়স : 42 লিঙ্গ : মহিলা	MVY2237356 ফটো উপলব্ধ
367 নাম : সুৰজ কৰ্মকাৰ পিতাৰ নাম: থাণেশ্বৰ কৰ্মকাৰ ঘৰ নং : 287 বয়স : 24 লিঙ্গ : পুৰুষ	MVY0294637 ফটো উপলব্ধ	# 368 নাম : সত্যজিৎ কৰ্মকাৰ পিতাৰ নাম: ৰাজেন কৰ্মকাৰ ঘৰ নং : 287 বয়স : 22 লিঙ্গ : পুৰুষ	MVY1148659 ফটো উপলব্ধ	369 নাম : কেশৰীলাল কৈৰী পিতাৰ নাম: চেতুনাথ কৈৰী ঘৰ নং : ২৮৮ বয়স : 55 লিঙ্গ : পুৰুষ	MVY2237367 ফটো উপলব্ধ
370 নাম : মোহন কৈৰী পিতাৰ নাম: কেশাৰী লাল কৈৰী ঘৰ নং : ২৮৮ বয়স : 33 লিঙ্গ : পুৰুষ	MVY2237389 ফটো উপলব্ধ	371 নাম : ৰিমা মাৰাৰ স্বামীৰ নাম: মোহন কৈৰী ঘৰ নং : 288 বয়স : 27 লিঙ্গ : মহিলা	MVY0277111 ফটো উপলব্ধ	372 নাম : জসমতী কৈৰী স্বামীৰ নাম: হুণ কৈৰী ঘৰ নং : ২৮৯ বয়স : 62 লিঙ্গ : মহিলা	MVY2237414 ফটো উপলব্ধ
373 নাম : বিপুল কৈৰী পিতাৰ নাম: সোণ কৈৰী ঘৰ নং : ২৮৯ বয়স : 41 লিঙ্গ : পুৰুষ	MVY2237425 ফটো উপলব্ধ	374 নাম : দিপক কৈৰী পিতাৰ নাম: ৰাজেশ কৈৰী ঘৰ নং : ২৮৯ বয়স : 39 লিঙ্গ : পুৰুষ	MVY2237390 ফটো উপলব্ধ	375 নাম : বন্তী কৈৰী স্বামীৰ নাম: বিপুল কৈৰী ঘৰ নং : ২৮৯ বয়স : 37 লিঙ্গ : মহিলা	MVY2237403 ফটো উপলব্ধ
376 নাম : দেবেন কৈৰী মাতৃৰ নাম: ৰাজেশ কৈৰী ঘৰ নং : ২৮৯ বয়স : 31 লিঙ্গ : পুৰুষ	MVY2239385 ফটো উপলব্ধ	377 নাম : লক্ষীমণি কৈৰী স্বামীৰ নাম: দিপক কৈৰী ঘৰ নং : ২৮৯ বয়স : 30 লিঙ্গ : মহিলা	MVY2239421 ফটো উপলব্ধ	378 নাম : মীৰা কৈৰী স্বামীৰ নাম: দেবেন কৈৰী ঘৰ নং : 289 বয়স : 28 লিঙ্গ : মহিলা	TOX0002568 ফটো উপলব্ধ
379 নাম : পিংকি কৈৰী স্বামীৰ নাম: প্ৰদীপ কৈৰী ঘৰ নং : ২৯০ বয়স : 36 লিঙ্গ : মহিলা	MVY0153494 ফটো উপলব্ধ	380 নাম : প্ৰদীপ কৈৰী পিতাৰ নাম: চেতুনাথ কৈৰী ঘৰ নং : ২৯০ বয়স : 30 লিঙ্গ : পুৰুষ	MVY2239294 ফটো উপলব্ধ	381 নাম : ভানু কৈৰী স্বামীৰ নাম: ৰমেন কৈৰী ঘৰ নং : ২৯১ বয়স : 55 লিঙ্গ : মহিলা	MVY2237469 ফটো উপলব্ধ
382 নাম : নন্দেশ্বৰ কৈৰী পিতাৰ নাম: চুতুৰা কৈৰী ঘৰ নং : ২৯২ বয়স : 51 লিঙ্গ : পুৰুষ	MVY2237481 ফটো উপলব্ধ	383 নাম : মৃদলা কৈৰী স্বামীৰ নাম: চুনিল কৈৰী ঘৰ নং : ২৯২ বয়স : 40 লিঙ্গ : মহিলা	MVY2237516 ফটো উপলব্ধ	384 নাম : পূন্য কৈৰী স্বামীৰ নাম: থানেশ্বৰ কৈৰী ঘৰ নং : ২৯৩ বয়স : 47 লিঙ্গ : মহিলা	MVY2237549 ফটো উপলব্ধ
385 নাম : পুষ্প কৈৰী স্বামীৰ নাম: দিলীপ কৈৰী ঘৰ নং : ২৯৩ বয়স : 36 লিঙ্গ : মহিলা	MVY0127779 ফটো উপলব্ধ	386 নাম : দিলীপ কৈৰী পিতাৰ নাম: থানেশ্বৰ কৈৰী ঘৰ নং : ২৯৩ বয়স : 34 লিঙ্গ : পুৰুষ	MVY2237550 ফটো উপলব্ধ	387 নাম : পুষ্প কৈৰী পিতাৰ নাম: থানেশ্বৰ কৈৰী ঘৰ নং : ২৯৩ বয়স : 32 লিঙ্গ : মহিলা	MVY0127787 ফটো উপলব্ধ
388 নাম : লোহিত কৈৰী পিতাৰ নাম: থানেশ্বৰ কৈৰী ঘৰ নং : ২৯৩ বয়স : 30 লিঙ্গ : পুৰুষ	MVY0225128 ফটো উপলব্ধ	389 নাম : অঞ্জু কৈৰী স্বামীৰ নাম: লোহিত কৈৰী ঘৰ নং : ২৯৩ বয়স : 28 লিঙ্গ : মহিলা	MVY0225169 ফটো উপলব্ধ	390 নাম : ৰাধিকা কৈৰী স্বামীৰ নাম: হৰেন কৈৰী ঘৰ নং : ২৯৩ক বয়স : 26 লিঙ্গ : মহিলা	MVY0484576 ফটো উপলব্ধ



391 নাম : পদোশ্বৰ কৈৰী পিতাৰ নাম: সত্য নাথ কৈৰী ঘৰ নং : ২৯৩ক বয়স : 57 লিঙ্গ : পুৰুষ	MVY2237561 ফটো উপলব্ধ	392 নাম : চান্তী কৈৰী স্বামীৰ নাম: পদোশ্বৰ কৈৰী ঘৰ নং : ২৯৩ক বয়স : 48 লিঙ্গ : মহিলা	MVY2237572 ফটো উপলব্ধ	393 নাম : হৰেশ্বৰ কৈৰী পিতাৰ নাম: পদোশ্বৰ কৈৰী ঘৰ নং : ২৯৩ক বয়স : 27 লিঙ্গ : পুৰুষ	MVY0225177 ফটো উপলব্ধ
394 নাম : সৰ্বানন্দ ববিদাস পিতাৰ নাম: লোকনাথ ববিদাস ঘৰ নং : ২৯৪ বয়স : 56 লিঙ্গ : পুৰুষ	MVY2237583 ফটো উপলব্ধ	395 নাম : কল্পনা ববিদাস স্বামীৰ নাম: সৰ্বানন্দ ববিদাস ঘৰ নং : 294 বয়স : 43 লিঙ্গ : মহিলা	MVY0399360 ফটো উপলব্ধ	396 নাম : দেবজিত ববিদাস পিতাৰ নাম: সৰ্বানন্দ ববিদাস ঘৰ নং : ২৯৪ বয়স : 34 লিঙ্গ : পুৰুষ	MVY2237594 ফটো উপলব্ধ
397 নাম : নিহা ভূঞা পিতাৰ নাম: দিলিপ ভূঞা ঘৰ নং : 294ক বয়স : 26 লিঙ্গ : মহিলা	MVY2450765 ফটো উপলব্ধ	398 নাম : চুচিনা ববিদাস স্বামীৰ নাম: কৃষ্ণ ববিদাস ঘৰ নং : ২৯৬ বয়স : 55 লিঙ্গ : মহিলা	MVY2237607 ফটো উপলব্ধ	399 নাম : মাধবি চিকু স্বামীৰ নাম: কাৰ্তিক চিকু ঘৰ নং : ২৯৬ বয়স : 30 লিঙ্গ : মহিলা	MVY2239396 ফটো উপলব্ধ
400 নাম : বৃধন ভূঞা পিতাৰ নাম: জংগলী ভূঞা ঘৰ নং : ২৯৭ বয়স : 43 লিঙ্গ : পুৰুষ	MVY2237630 ফটো উপলব্ধ	401 নাম : বিনদিয়া ভূঞা স্বামীৰ নাম: বৃধন ভূঞা ঘৰ নং : ২৯৭ বয়স : 40 লিঙ্গ : মহিলা	MVY2237641 ফটো উপলব্ধ	402 নাম : অনিমা ভূঞা স্বামীৰ নাম: অনিল ভূঞা ঘৰ নং : ২৯৭ বয়স : 37 লিঙ্গ : মহিলা	MVY2237685 ফটো উপলব্ধ
E 403 নাম : বনজিত ভূঞা পিতাৰ নাম: গৌলিপ ভূঞা ঘৰ নং : ৩০০ বয়স : 52 লিঙ্গ : পুৰুষ	MVY2237721 ফটো উপলব্ধ	404 নাম : কৃষ্ণ ভূঞা পিতাৰ নাম: বনমালী ভূঞা ঘৰ নং : ৩০২ক বয়স : 59 লিঙ্গ : পুৰুষ	MVY2237787 ফটো উপলব্ধ	405 নাম : মীনা ভূঞা স্বামীৰ নাম: কৃষ্ণ ভূঞা ঘৰ নং : ৩০২ক বয়স : 54 লিঙ্গ : মহিলা	MVY2237798 ফটো উপলব্ধ
406 নাম : দীপা ভূঞা স্বামীৰ নাম: তেজ ভূঞা ঘৰ নং : ৩০৪ বয়স : 51 লিঙ্গ : মহিলা	MVY2237834 ফটো উপলব্ধ	407 নাম : ভাৰত ভূঞা মাতৃৰ নাম: দীপা ভূঞা ঘৰ নং : 304 বয়স : 23 লিঙ্গ : পুৰুষ	MVY1158583 ফটো উপলব্ধ	E 408 নাম : সাবিত্ৰী ভূঞা স্বামীৰ নাম: মন্ত্ৰীৰ ভূঞা ঘৰ নং : ৩০৬ বয়স : 51 লিঙ্গ : মহিলা	MVY2237845 ফটো উপলব্ধ
409 নাম : শংকৰ ভূঞা মাতৃৰ নাম: সাবিত্ৰী ভূঞা ঘৰ নং : ৩০৬ বয়স : 36 লিঙ্গ : পুৰুষ	MVY0058545 ফটো উপলব্ধ	410 নাম : দীপা ভূঞা স্বামীৰ নাম: শংকৰ ভূঞা ঘৰ নং : ৩০৬ বয়স : 34 লিঙ্গ : মহিলা	MVY0058578 ফটো উপলব্ধ	E 411 নাম : ভাই ভূঞা পিতাৰ নাম: লখিম ভূঞা ঘৰ নং : 306 বয়স : 31 লিঙ্গ : পুৰুষ	MVY0425702 ফটো উপলব্ধ
412 নাম : দিপালী ভূঞা মাতৃৰ নাম: সাবিত্ৰী ভূঞা ঘৰ নং : ৩০৬ বয়স : 30 লিঙ্গ : মহিলা	MVY2239512 ফটো উপলব্ধ	413 নাম : মহেশ্বৰ ভূঞা পিতাৰ নাম: বাবুলাল ভূঞা ঘৰ নং : ৩০৭ বয়স : 46 লিঙ্গ : পুৰুষ	MVY2237867 ফটো উপলব্ধ	414 নাম : সাৰথি ভূঞা স্বামীৰ নাম: নিখিল ভূঞা ঘৰ নং : ৩০৮ বয়স : 33 লিঙ্গ : মহিলা	MVY0476309 ফটো উপলব্ধ
415 নাম : নিখিল ভূঞা পিতাৰ নাম: টাপু ভূঞা ঘৰ নং : ৩০৮ বয়স : 31 লিঙ্গ : পুৰুষ	MVY0484584 ফটো উপলব্ধ	416 নাম : অনিমা ভূঞা স্বামীৰ নাম: মনি ভূঞা ঘৰ নং : ৩০৯ বয়স : 54 লিঙ্গ : মহিলা	MVY2237903 ফটো উপলব্ধ	417 নাম : সুকল ভূঞা পিতাৰ নাম: মনি ভূঞা ঘৰ নং : ৩০৯ বয়স : 40 লিঙ্গ : পুৰুষ	MVY2237914 ফটো উপলব্ধ
418 নাম : জিতেন ভূঞা পিতাৰ নাম: মনি ভূঞা ঘৰ নং : ৩০৯ বয়স : 36 লিঙ্গ : পুৰুষ	MVY2237936 ফটো উপলব্ধ	419 নাম : নীহা ভূঞা স্বামীৰ নাম: সুকল ভূঞা ঘৰ নং : ৩০৯ বয়স : 35 লিঙ্গ : মহিলা	MVY2237925 ফটো উপলব্ধ	420 নাম : ফুলৰত্নী ভূঞা স্বামীৰ নাম: জিতেন ভূঞা ঘৰ নং : ৩০৯ বয়স : 34 লিঙ্গ : মহিলা	MVY2237947 ফটো উপলব্ধ



421 নাম : কাশিনাথ ভূঞা পিতাৰ নাম: চুনিয়া ভূঞা ঘৰ নং : 320 বয়স : 66 লিঙ্গ : পুৰুষ	MVY2237958 ফটো উপলব্ধ	422 নাম : নানি মাৰাৰ স্বামীৰ নাম: জীবন মাৰাৰ ঘৰ নং : 321 বয়স : 85 লিঙ্গ : মহিলা	MVY2237970 ফটো উপলব্ধ	423 নাম : হৰিধনু মাৰাৰ পিতাৰ নাম: জীবন মাৰাৰ ঘৰ নং : 321 বয়স : 65 লিঙ্গ : পুৰুষ	MVY2237981 ফটো উপলব্ধ
424 নাম : শান্তী মাৰাৰ স্বামীৰ নাম: হৰিধন মাৰাৰ ঘৰ নং : 322 বয়স : 50 লিঙ্গ : মহিলা	MVY2237992 ফটো উপলব্ধ	425 নাম : সৌৰভ মাৰাৰ পিতাৰ নাম: হৰিধন মাৰাৰ ঘৰ নং : 322 বয়স : 26 লিঙ্গ : পুৰুষ	MVY0358002 ফটো উপলব্ধ	426 নাম : দিলীপু মাৰাৰ পিতাৰ নাম: বামপ্ৰাসদ মাৰাৰ ঘৰ নং : 322 বয়স : 48 লিঙ্গ : পুৰুষ	MVY2238019 ফটো উপলব্ধ
427 নাম : বামবতী মাৰাৰ স্বামীৰ নাম: দিলীপ মাৰাৰ ঘৰ নং : 322 বয়স : 41 লিঙ্গ : মহিলা	MVY2238020 ফটো উপলব্ধ	428 নাম : আৰতি মাৰাৰ স্বামীৰ নাম: কাৰ্তিক মাৰাৰ ঘৰ নং : 323 বয়স : 55 লিঙ্গ : মহিলা	MVY2238042 ফটো উপলব্ধ	429 নাম : নিৰ্মালী কৈৰী স্বামীৰ নাম: বিটুল মাৰাৰ ঘৰ নং : 323 বয়স : 34 লিঙ্গ : মহিলা	MVY0096115 ফটো উপলব্ধ
430 নাম : বিস্মা মাৰাৰ স্বামীৰ নাম: নিতুল মাৰাৰ ঘৰ নং : 323 বয়স : 32 লিঙ্গ : মহিলা	MVY0096214 ফটো উপলব্ধ	431 নাম : বিতুল মাৰাৰ পিতাৰ নাম: মণিৰাম মাৰাৰ ঘৰ নং : 323 বয়স : 31 লিঙ্গ : পুৰুষ	MVY2239363 ফটো উপলব্ধ	432 নাম : নিতুল মাৰাৰ পিতাৰ নাম: মণিৰাম মাৰাৰ ঘৰ নং : 323 বয়স : 30 লিঙ্গ : পুৰুষ	MVY2239352 ফটো উপলব্ধ
433 নাম : বমেশ মাৰাৰ পিতাৰ নাম: মনিৰাম মাৰাৰ ঘৰ নং : 323 বয়স : 27 লিঙ্গ : পুৰুষ	MVY0096131 ফটো উপলব্ধ	434 নাম : দিপক মাৰাৰ পিতাৰ নাম: কাৰ্তিক মাৰাৰ ঘৰ নং : 323 বয়স : 27 লিঙ্গ : পুৰুষ	MVY0096180 ফটো উপলব্ধ	435 নাম : নেহা মাৰাৰ মাতৃৰ নাম: আৰতি মাৰাৰ ঘৰ নং : 313 বয়স : 24 লিঙ্গ : মহিলা	TOX0068452 ফটো উপলব্ধ
436 নাম : মণিৰাম মাৰাৰ পিতাৰ নাম: জীবন মাৰাৰ ঘৰ নং : 323ক বয়স : 58 লিঙ্গ : পুৰুষ	MVY2238053 ফটো উপলব্ধ	437 নাম : কুন্তী মাৰাৰ স্বামীৰ নাম: মণিৰাম মাৰাৰ ঘৰ নং : 323ক বয়স : 51 লিঙ্গ : মহিলা	MVY2238064 ফটো উপলব্ধ	438 নাম : ফাগুনী কৈৰী স্বামীৰ নাম: লেতু কৈৰী ঘৰ নং : 328 বয়স : 58 লিঙ্গ : মহিলা	MVY2238075 ফটো উপলব্ধ
439 নাম : মহন কৈৰী পিতাৰ নাম: লেতু কৈৰী ঘৰ নং : 328 বয়স : 34 লিঙ্গ : পুৰুষ	MVY2238097 ফটো উপলব্ধ	440 নাম : ঘণেশ্যাম কৈৰী মাতৃৰ নাম: ফাগুনী কৈৰী ঘৰ নং : 328 বয়স : 31 লিঙ্গ : পুৰুষ	MVY2239409 ফটো উপলব্ধ	441 নাম : মণি কৈৰী পিতাৰ নাম: লেতু কৈৰী ঘৰ নং : 328 বয়স : 27 লিঙ্গ : মহিলা	MVY0226779 ফটো উপলব্ধ
442 নাম : বাধা কৈৰী পিতাৰ নাম: গোপাল কৈৰী ঘৰ নং : 314 বয়স : 26 লিঙ্গ : মহিলা	BYH0127340 ফটো উপলব্ধ	443 নাম : উমেলাল মাৰাৰ পিতাৰ নাম: গৰেলাল মাৰাৰ ঘৰ নং : 325 বয়স : 68 লিঙ্গ : পুৰুষ	MVY2238100 ফটো উপলব্ধ	444 নাম : নিৰ্মলী মাৰাৰ স্বামীৰ নাম: উমেলাল মাৰাৰ ঘৰ নং : 325 বয়স : 62 লিঙ্গ : মহিলা	MVY2238111 ফটো উপলব্ধ
445 নাম : অনিমা মাৰাৰ পিতাৰ নাম: উমেলাল মাৰাৰ ঘৰ নং : 325 বয়স : 39 লিঙ্গ : মহিলা	MVY2238133 ফটো উপলব্ধ	446 নাম : পুনম ভূঞা স্বামীৰ নাম: ভাই ভূঞা ঘৰ নং : 315 বয়স : 33 লিঙ্গ : মহিলা	MVY0281022 ফটো উপলব্ধ	447 নাম : ভাই ভূঞা অন্যান্য: পুনম ভূঞা ঘৰ নং : 315 বয়স : 31 লিঙ্গ : পুৰুষ	MVY1148857 ফটো উপলব্ধ
448 নাম : মীনা ভূঞা মাতৃৰ নাম: দিগা ভূঞা ঘৰ নং : 325খ বয়স : 30 লিঙ্গ : মহিলা	MVY0323311 ফটো উপলব্ধ	449 নাম : অমিত ভূঞা পিতাৰ নাম: ৰাজু ভূঞা ঘৰ নং : 325খ বয়স : 27 লিঙ্গ : পুৰুষ	MVY0358796 ফটো উপলব্ধ	450 নাম : উষা ভূঞা মাতৃৰ নাম: দিগা ভূ.ঞা ঘৰ নং : 325খ বয়স : 23 লিঙ্গ : মহিলা	MVY0447375 ফটো উপলব্ধ



বিধানসভা সমষ্টিৰ নম্বৰ আৰু নাম : 97-নাজিৰা
অংশৰ নম্বৰ আৰু নাম : 1-কেতেকীবাৰী গাওঁ

451 নাম : দৰ্শী ভূঞা স্বামীৰ নাম : ৰাজু ভূঞা ঘৰ নং : ৩১৫খ বয়স : 57 লিঙ্গ : মহিলা	MVY2238166 ফটো উপলব্ধ	452 নাম : লক্ষীমণি ভূঞা স্বামীৰ নাম : কৃষ্ণ ভূঞা ঘৰ নং : ৩১৫ক বয়স : 47 লিঙ্গ : মহিলা	MVY2238155 ফটো উপলব্ধ	453 নাম : ৰাজীৱ ভূঞা পিতাৰ নাম : পূনা ভূঞা ঘৰ নং : ৩১৬ বয়স : 36 লিঙ্গ : পুৰুষ	MVY2238199 ফটো উপলব্ধ
454 নাম : দিপা গুড স্বামীৰ নাম : ৰাজিৱ ভূঞা ঘৰ নং : 316 বয়স : 27 লিঙ্গ : মহিলা	TOX0026369 ফটো উপলব্ধ	455 নাম : কুসুমী ভূঞা স্বামীৰ নাম : ৰামেশ্বৰ ভূঞা ঘৰ নং : ৩১৭ বয়স : 71 লিঙ্গ : মহিলা	MVY2238224 ফটো উপলব্ধ	456 নাম : কৃষ্ণ ভূঞা পিতাৰ নাম : ৰামেশ্বৰ ভূঞা ঘৰ নং : ৩১৭ বয়স : 50 লিঙ্গ : পুৰুষ	MVY2238235 ফটো উপলব্ধ
457 নাম : ৰাখী ভূঞা স্বামীৰ নাম : কৃষ্ণ ভূঞা ঘৰ নং : ৩১৭ বয়স : 34 লিঙ্গ : মহিলা	MVY0060236 ফটো উপলব্ধ	458 নাম : দেৱাৰী ভূঞা স্বামীৰ নাম : সুনিল ভূঞা ঘৰ নং : ৩১৮ বয়স : 42 লিঙ্গ : মহিলা	MVY2238279 ফটো উপলব্ধ	459 নাম : বীনা মাৰাৰ স্বামীৰ নাম : সুৰজ কুমাৰ মাৰাৰ ঘৰ নং : ৩২০ বয়স : 68 লিঙ্গ : মহিলা	MVY2238337 ফটো উপলব্ধ
460 নাম : শ্যাম কুমাৰ মাৰাৰ পিতাৰ নাম : সুৰজ কুমাৰ মাৰাৰ ঘৰ নং : ৩২০ বয়স : 42 লিঙ্গ : পুৰুষ	MVY2238348 ফটো উপলব্ধ	461 নাম : কান্তি মাৰাৰ স্বামীৰ নাম : শ্যাম মাৰাৰ ঘৰ নং : 320 বয়স : 42 লিঙ্গ : মহিলা	MVY1160464 ফটো উপলব্ধ	462 নাম : নবীন মাৰাৰ পিতাৰ নাম : সুৰজ মাৰাৰ ঘৰ নং : ৩২০ বয়স : 33 লিঙ্গ : পুৰুষ	MVY2238360 ফটো উপলব্ধ
463 নাম : মাগনী মাৰাৰ স্বামীৰ নাম : লুকু মাৰাৰ ঘৰ নং : ৩২২ বয়স : 67 লিঙ্গ : মহিলা	MVY2238417 ফটো উপলব্ধ	464 নাম : সুৰেশ মাৰাৰ পিতাৰ নাম : লুকু মাৰাৰ ঘৰ নং : ৩২২ বয়স : 42 লিঙ্গ : পুৰুষ	MVY2238428 ফটো উপলব্ধ	465 নাম : ববিতা মাৰাৰ স্বামীৰ নাম : চুৰেশ মাৰাৰ ঘৰ নং : ৩২২ বয়স : 31 লিঙ্গ : মহিলা	MVY0096172 ফটো উপলব্ধ
466 নাম : কিষণ মাৰাৰ পিতাৰ নাম : ৰামপ্ৰসাদ মাৰাৰ ঘৰ নং : ৩২৩ বয়স : 72 লিঙ্গ : পুৰুষ	MVY2238439 ফটো উপলব্ধ	467 নাম : সমতি মাৰাৰ স্বামীৰ নাম : কিষণ মাৰাৰ ঘৰ নং : ৩২৩ বয়স : 66 লিঙ্গ : মহিলা	MVY2238440 ফটো উপলব্ধ	468 নাম : গনেশ মাৰাৰ পিতাৰ নাম : কিষণ মাৰাৰ ঘৰ নং : ৩২৩ বয়স : 40 লিঙ্গ : পুৰুষ	MVY2238451 ফটো উপলব্ধ
469 নাম : সুনিল মাৰাৰ পিতাৰ নাম : কিষণ মাৰাৰ ঘৰ নং : ৩২৩ বয়স : 33 লিঙ্গ : পুৰুষ	MVY2238462 ফটো উপলব্ধ	470 নাম : জোনমণি মাৰাৰ স্বামীৰ নাম : গণেশ মাৰাৰ ঘৰ নং : ৩২৩ বয়স : 32 লিঙ্গ : মহিলা	MVY0227496 ফটো উপলব্ধ	471 নাম : বিনিতা মাৰাৰ স্বামীৰ নাম : সুনিল মাৰাৰ ঘৰ নং : ৩২৩ বয়স : 25 লিঙ্গ : মহিলা	MVY0509414 ফটো উপলব্ধ
472 নাম : সৰুৰুণ ৰবিদাস পিতাৰ নাম : মহন ৰবিদাস ঘৰ নং : ৩২৪ বয়স : 56 লিঙ্গ : পুৰুষ	MVY2238473 ফটো উপলব্ধ	473 নাম : মহন ৰবিদাস পিতাৰ নাম : সৰুৰুণ ৰবিদাস ঘৰ নং : ৩২৪ বয়স : 34 লিঙ্গ : পুৰুষ	MVY2238495 ফটো উপলব্ধ	474 নাম : লীলা ৰবিদাস পিতাৰ নাম : মহন ৰবিদাস ঘৰ নং : ৩২৪ বয়স : 31 লিঙ্গ : মহিলা	MVY0203752 ফটো উপলব্ধ
475 নাম : ঘন ৰবিদাস পিতাৰ নাম : সৰুৰুণ ৰবিদাস ঘৰ নং : ৩২৪ বয়স : 29 লিঙ্গ : পুৰুষ	MVY0203794 ফটো উপলব্ধ	476 নাম : বিন ৰবিদাস স্বামীৰ নাম : ঘন ৰবিদাস ঘৰ নং : ৩২৪ বয়স : 27 লিঙ্গ : মহিলা	MVY0269357 ফটো উপলব্ধ	477 নাম : পূৰ্ণিমা ৰবিদাস স্বামীৰ নাম : ঘন ৰবিদাস ঘৰ নং : 324 বয়স : 25 লিঙ্গ : মহিলা	MVY0479527 ফটো উপলব্ধ
478 নাম : শান্তনা বৰগোহাঁই স্বামীৰ নাম : তুলেশ্বৰ বৰগোহাঁই ঘৰ নং : ৩২৪ক বয়স : 51 লিঙ্গ : মহিলা	MVY2239249 ফটো উপলব্ধ	479 নাম : যতিন নাগবংশী অন্যান্য : লক্ষ্মণ নাগবংশী ঘৰ নং : 242ক বয়স : 29 লিঙ্গ : পুৰুষ	MVY2463552 ফটো উপলব্ধ		



480	MVY2238519	ফটো উপলব্ধ	নাম : সবিতা হাজৰিকা স্বামীৰ নাম: ভূপেন হাজৰিকা ঘৰ নং : ১ বয়স : 55 লিঙ্গ : মহিলা	481	MVY2238553	ফটো উপলব্ধ	নাম : আমিনা বেগম স্বামীৰ নাম: মঃ আব্দুল হুছেইন ঘৰ নং : ৩ বয়স : 65 লিঙ্গ : মহিলা	482	MVY2238564	ফটো উপলব্ধ	নাম : ৰমজান হুছেইন পিতাৰ নাম: মঃ আব্দুল হুছেইন ঘৰ নং : ৩ বয়স : 46 লিঙ্গ : পুৰুষ
483	MVY2238575	ফটো উপলব্ধ	নাম : মিচ ফৰিদা বেগম স্বামীৰ নাম: ৰমজান হুছেইন ঘৰ নং : ৩ বয়স : 44 লিঙ্গ : মহিলা	484	MVY2238597	ফটো উপলব্ধ	নাম : মনচুৰ হুছেইন পিতাৰ নাম: আব্দুল হুছেইন ঘৰ নং : ৩ বয়স : 41 লিঙ্গ : পুৰুষ	485	MVY2239625	ফটো উপলব্ধ	নাম : মঞ্জু আৰা বেগম স্বামীৰ নাম: মনচুৰ আলি ঘৰ নং : ৩ বয়স : 34 লিঙ্গ : মহিলা
486	MVY2239603	ফটো উপলব্ধ	নাম : আবিদ হুছেইন পিতাৰ নাম: আব্দুল হুছেইন ঘৰ নং : ৩ বয়স : 32 লিঙ্গ : পুৰুষ	487	MVY2239614	ফটো উপলব্ধ	নাম : মুবাৰক হুছেইন পিতাৰ নাম: আব্দুল হুছেইন ঘৰ নং : ৩ বয়স : 30 লিঙ্গ : পুৰুষ	488	MVY0317537	ফটো উপলব্ধ	নাম : আইচা চিদ্দিকা পিতাৰ নাম: ৰমজান হুছেইন ঘৰ নং : ৩ বয়স : 23 লিঙ্গ : মহিলা
489	MVY0454421	ফটো উপলব্ধ	নাম : আৰফিন বেগম পিতাৰ নাম: চাহজাহান হুছেইন ঘৰ নং : ৩ক বয়স : 26 লিঙ্গ : মহিলা	490	MVY2238611	ফটো উপলব্ধ	নাম : মিচ এলি বেগম পিতাৰ নাম: নজিবুল হুছেইন ঘৰ নং : ৩ক বয়স : 55 লিঙ্গ : মহিলা	491	MVY2239590	ফটো উপলব্ধ	নাম : তৈয়িবুৰ ৰহমান পিতাৰ নাম: চাহজাহান হুছেইন ঘৰ নং : ৩ক বয়স : 32 লিঙ্গ : পুৰুষ
#2 492	MVY2238644	ফটো উপলব্ধ	নাম : জামালউদ্দিন আহমেদ পিতাৰ নাম: জাহানউদ্দিন আহমেদ ঘৰ নং : 8 বয়স : 56 লিঙ্গ : পুৰুষ	493	MVY2238655	ফটো উপলব্ধ	নাম : মঃ জালালুদ্দিন আহমেদ পিতাৰ নাম: মঃ জাহানুদ্দিন আহমেদ ঘৰ নং : 8 বয়স : 44 লিঙ্গ : পুৰুষ	494	MVY2238666	ফটো উপলব্ধ	নাম : আফুৰুজা বেগম স্বামীৰ নাম: মঃ জামালুদ্দিন আহমেদ ঘৰ নং : 8 বয়স : 42 লিঙ্গ : মহিলা
495	MVY2238677	ফটো উপলব্ধ	নাম : তমিজ আলি পিতাৰ নাম: আব্দুল ৰছিদ ঘৰ নং : ৬ বয়স : 62 লিঙ্গ : পুৰুষ	496	MVY2238688	ফটো উপলব্ধ	নাম : মিচ নাচিমা বেগম স্বামীৰ নাম: মঃ তমিজ আলি ঘৰ নং : ৬ বয়স : 48 লিঙ্গ : মহিলা	497	MVY1132752	ফটো উপলব্ধ	নাম : ৰেশমা বেগম স্বামীৰ নাম: তাজউদ্দিন আলী ঘৰ নং : 6 বয়স : 33 লিঙ্গ : মহিলা
498	MVY0377671	ফটো উপলব্ধ	নাম : তাজউদ্দিন আলি পিতাৰ নাম: তমিজ আলি ঘৰ নং : ৬ বয়স : 29 লিঙ্গ : পুৰুষ	499	MVY2238699	ফটো উপলব্ধ	নাম : পোনা গগৈ পিতাৰ নাম: খড়কবাহাদুৰ গগৈ ঘৰ নং : ৭ বয়স : 65 লিঙ্গ : পুৰুষ	500	MVY2238702	ফটো উপলব্ধ	নাম : ৰূপা গগৈ স্বামীৰ নাম: পোনা গগৈ ঘৰ নং : ৭ বয়স : 58 লিঙ্গ : মহিলা
501	MVY2238713	ফটো উপলব্ধ	নাম : অৰূপ গগৈ পিতাৰ নাম: পোনা গগৈ ঘৰ নং : ৭ বয়স : 39 লিঙ্গ : পুৰুষ	502	MVY2238724	ফটো উপলব্ধ	নাম : অৰূপ গগৈ পিতাৰ নাম: পূনা গগৈ ঘৰ নং : ৭ বয়স : 37 লিঙ্গ : পুৰুষ	# 503	MVY2238735	ফটো উপলব্ধ	নাম : মিন্টু গগৈ পিতাৰ নাম: পূনা গগৈ ঘৰ নং : ৭ বয়স : 34 লিঙ্গ : পুৰুষ
504	MVY1573973	ফটো উপলব্ধ	নাম : মুছস্তাফা আহমেদ পিতাৰ নাম: ইয়াকুব আলি ঘৰ নং : ৭ক বয়স : 67 লিঙ্গ : পুৰুষ	505	MVY1573962	ফটো উপলব্ধ	নাম : নাজু আহমেদ পিতাৰ নাম: মুছস্তাফা আহমেদ ঘৰ নং : ৭ক বয়স : 44 লিঙ্গ : পুৰুষ	506	MVY1573984	ফটো উপলব্ধ	নাম : আঞ্জু বেগম স্বামীৰ নাম: নাজু আহমেদ ঘৰ নং : ৭ক বয়স : 37 লিঙ্গ : মহিলা
507	MVY2238757	ফটো উপলব্ধ	নাম : অন হাতীমৰীয়া স্বামীৰ নাম: জীৱকান্ত বৰুৱা ঘৰ নং : ৮ বয়স : 63 লিঙ্গ : মহিলা	508	MVY2238768	ফটো উপলব্ধ	নাম : বৰ্নালী বৰুৱা পিতাৰ নাম: জীৱকান্ত বৰুৱা ঘৰ নং : ৮ বয়স : 43 লিঙ্গ : মহিলা	509	MVY2238780	ফটো উপলব্ধ	নাম : ইন্দ্ৰজিত বৰুৱা পিতাৰ নাম: জীৱ কান্ত বৰুৱা ঘৰ নং : ৮ বয়স : 38 লিঙ্গ : পুৰুষ



510	MVY2238837	নাম : জাৰফিনা বেগম পিতাৰ নাম: মঃ আব্দুল বিজাক আহমেদ ঘৰ নং : ১৭ বয়স : 43 লিঙ্গ : মহিলা	ফটো উপলব্ধ	511	MVY2238882	নাম : হাচিনা বেগম স্বামীৰ নাম: চাহজামাল আলি ঘৰ নং : ১৮ বয়স : 52 লিঙ্গ : মহিলা	ফটো উপলব্ধ	512	MVY2239250	নাম : চাহিদ হুছেইন পিতাৰ নাম: চাহজামাল আলি ঘৰ নং : ১৮ বয়স : 31 লিঙ্গ : পুৰুষ	ফটো উপলব্ধ
513	MVY0359976	নাম : নাচৰিণ বেগম স্বামীৰ নাম: চাহিদ হুছেইন ঘৰ নং : ১৮ বয়স : 30 লিঙ্গ : মহিলা	ফটো উপলব্ধ	S 514	MVY0203760	নাম : আচমা বেগম পিতাৰ নাম: চাহজামাল আলি ঘৰ নং : ১৮ বয়স : 26 লিঙ্গ : মহিলা	ফটো উপলব্ধ	515	MVY2238893	নাম : আনিচ আহমেদ পিতাৰ নাম: দাৰাজুদ্দিন আহমেদ ঘৰ নং : ২৪ বয়স : 60 লিঙ্গ : পুৰুষ	ফটো উপলব্ধ
516	MVY1602080	নাম : লাইলা বেগম স্বামীৰ নাম: আনিচ আহমেদ ঘৰ নং : ২৪ বয়স : 55 লিঙ্গ : মহিলা	ফটো উপলব্ধ	517	MVY1573939	নাম : জুৱেল হুছেইন পিতাৰ নাম: বাবু হুছেইন ঘৰ নং : ২৪ বয়স : 44 লিঙ্গ : পুৰুষ	ফটো উপলব্ধ	518	MVY2238917	নাম : ৰকিব আহমেদ পিতাৰ নাম: আনিচ আহমেদ ঘৰ নং : ২৪ বয়স : 40 লিঙ্গ : পুৰুষ	ফটো উপলব্ধ
519	MVY1573928	নাম : চাহনাজ ইয়াচিন স্বামীৰ নাম: জুৱেল হুছেইন ঘৰ নং : ২৪ বয়স : 36 লিঙ্গ : মহিলা	ফটো উপলব্ধ	520	MVY0096065	নাম : ফৰজিনা বেগম স্বামীৰ নাম: ৰেকিব আহমেদ ঘৰ নং : ২৪ বয়স : 35 লিঙ্গ : মহিলা	ফটো উপলব্ধ	521	MVY2239261	নাম : আমিৰ হুছেইন পিতাৰ নাম: আনিচ আহমেদ ঘৰ নং : ২৪ বয়স : 35 লিঙ্গ : পুৰুষ	ফটো উপলব্ধ
522	MVY2239589	নাম : ফাৰহানা হুছেইন স্বামীৰ নাম: আমিৰ হুছেইন ঘৰ নং : ২৪ বয়স : 33 লিঙ্গ : মহিলা	ফটো উপলব্ধ	523	MVY2238939	নাম : ববী বেগম স্বামীৰ নাম: মঃ ফুলজান আলি ঘৰ নং : ২৬ বয়স : 50 লিঙ্গ : মহিলা	ফটো উপলব্ধ	524	MVY2238928	নাম : মঃ ফুলজান আলি পিতাৰ নাম: আজগড় আলি ঘৰ নং : ২৬ বয়স : 48 লিঙ্গ : পুৰুষ	ফটো উপলব্ধ
525	MVY0506162	নাম : আৰমান আলি পিতাৰ নাম: ফুলজান আলি ঘৰ নং : ২৬ বয়স : 26 লিঙ্গ : পুৰুষ	ফটো উপলব্ধ	526	MVY2238951	নাম : চুহেল খান পিতাৰ নাম: মঃ আলি আহমেদ খান ঘৰ নং : ২৭ বয়স : 60 লিঙ্গ : পুৰুষ	ফটো উপলব্ধ	527	MVY2238962	নাম : মিচ তচলিমা বেগম স্বামীৰ নাম: মঃ চুহেল খান ঘৰ নং : ২৭ বয়স : 55 লিঙ্গ : মহিলা	ফটো উপলব্ধ
528	MVY2238973	নাম : মঃ নাজিম আলি পিতাৰ নাম: মঃ চুহেল খান ঘৰ নং : ২৭ বয়স : 45 লিঙ্গ : পুৰুষ	ফটো উপলব্ধ	529	MVY2238995	নাম : মঃ তফিক আলি পিতাৰ নাম: মঃ চুহেল খান ঘৰ নং : ২৭ বয়স : 39 লিঙ্গ : পুৰুষ	ফটো উপলব্ধ	530	MVY1573940	নাম : ছালমা বেগম স্বামীৰ নাম: তফিক আলি ঘৰ নং : ২৭ বয়স : 37 লিঙ্গ : মহিলা	ফটো উপলব্ধ
531	MVY2239001	নাম : মঃ মুজিবুৰ ৰহমান পিতাৰ নাম: মঃ কৰিমউদ্দিন ৰহমান ঘৰ নং : ২৮ বয়স : 55 লিঙ্গ : পুৰুষ	ফটো উপলব্ধ	532	MVY2239012	নাম : জেৰিনা বেগম স্বামীৰ নাম: মঃ মুজিবুৰ ৰহমান ঘৰ নং : ২৮ বয়স : 45 লিঙ্গ : মহিলা	ফটো উপলব্ধ	533	MVY2239636	নাম : আৰিফ ৰহমান পিতাৰ নাম: মুজিবুৰ ৰহমান ঘৰ নং : ২৮ বয়স : 31 লিঙ্গ : পুৰুষ	ফটো উপলব্ধ
534	MVY0127316	নাম : আচিয়া বেগম স্বামীৰ নাম: আৰিফ ৰহমান ঘৰ নং : ২৮ বয়স : 31 লিঙ্গ : মহিলা	ফটো উপলব্ধ	535	MVY0054148	নাম : বাবলি বেগম পিতাৰ নাম: মুজিবুৰ ৰহমান ঘৰ নং : ২৮ বয়স : 28 লিঙ্গ : মহিলা	ফটো উপলব্ধ	536	TOX0057216	নাম : ইমৰান ৰহমান পিতাৰ নাম: মুজিবুৰ ৰহমান ঘৰ নং : ২৮ বয়স : 21 লিঙ্গ : পুৰুষ	ফটো উপলব্ধ
R 537	MVY2239023	নাম : মঃ মুজিবুৰ ৰহমান পিতাৰ নাম: চাহানছাহ হুছেইন ঘৰ নং : ২৯ বয়স : 65 লিঙ্গ : পুৰুষ	ফটো উপলব্ধ	S 538	MVY2239034	নাম : মিচ পাৰচিয়া বেগম স্বামীৰ নাম: মঃ মুজিবুৰ ৰহমান ঘৰ নং : ২৯ বয়স : 57 লিঙ্গ : মহিলা	ফটো উপলব্ধ	539	MVY2239045	নাম : মঃ বাবল ৰহমান পিতাৰ নাম: মঃ মুজিবুৰ ৰহমান ঘৰ নং : ২৯ বয়স : 41 লিঙ্গ : পুৰুষ	ফটো উপলব্ধ



540	MVY0055517	নাম : নিলফা বেগম স্বামীৰ নাম: বাবুল বহমান ঘৰ নং : ২৯ বয়স : 36 লিঙ্গ : মহিলা	ফটো উপলব্ধ	541	MVY1602079	নাম : পাৰবিন আৰা বেগম পিতাৰ নাম: মুজিবুৰ বহমান ঘৰ নং : ২৯ বয়স : 36 লিঙ্গ : মহিলা	ফটো উপলব্ধ	R 542	MVY2239272	নাম : চাফ ৰাজ ৰহমান পিতাৰ নাম: মুজিবুৰ বহমান ঘৰ নং : ২৯ বয়স : 31 লিঙ্গ : পুৰুষ	ফটো উপলব্ধ
543	MVY2239078	নাম : সোনেশ্বৰী গগৈ স্বামীৰ নাম: চেনিৰাম গগৈ ঘৰ নং : ৩৬ বয়স : 66 লিঙ্গ : মহিলা	ফটো উপলব্ধ	544	MVY2239067	নাম : চেনিৰাম গগৈ পিতাৰ নাম: মুলুকা গগৈ ঘৰ নং : ৩৬ বয়স : 65 লিঙ্গ : পুৰুষ	ফটো উপলব্ধ	545	MVY5934565	নাম : তবিজান নিছা স্বামীৰ নাম: আব্দুল বহমান ঘৰ নং : 36ক বয়স : 90 লিঙ্গ : মহিলা	ফটো উপলব্ধ
546	MVY5934598	নাম : মলিনা বেগম পিতাৰ নাম: আব্দুল বহমান ঘৰ নং : 36ক বয়স : 55 লিঙ্গ : মহিলা	ফটো উপলব্ধ	547	MVY0503375	নাম : ফাৰমিনা বেগম পিতাৰ নাম: এম ডি ৰাজেক আহমেদ ঘৰ নং : 51 বয়স : 45 লিঙ্গ : মহিলা	ফটো উপলব্ধ	548	MVY0305581	নাম : পপী দত্ত স্বামীৰ নাম: নাজিম আলী ঘৰ নং : 65 বয়স : 27 লিঙ্গ : মহিলা	ফটো উপলব্ধ
549	MVY5934576	নাম : আবিদ আলি পিতাৰ নাম: আব্দুল বহমান ঘৰ নং : ১০৬ক বয়স : 52 লিঙ্গ : পুৰুষ	ফটো উপলব্ধ	550	MVY5934587	নাম : মাচেনা বেগম স্বামীৰ নাম: আবিদ আলি ঘৰ নং : ১০৬ক বয়স : 45 লিঙ্গ : মহিলা	ফটো উপলব্ধ	551	MVY0509158	নাম : ৰফিকুল আলি পিতাৰ নাম: নিয়ামত আলি ঘৰ নং : ১০৬খ বয়স : 29 লিঙ্গ : পুৰুষ	ফটো উপলব্ধ
552	MVY0509331	নাম : মুস্তফা আলি পিতাৰ নাম: নিয়ামত আলি ঘৰ নং : ১০৬খ বয়স : 27 লিঙ্গ : পুৰুষ	ফটো উপলব্ধ	553	MVY0399469	নাম : দিপালি মানকি স্বামীৰ নাম: শুবান মানকি ঘৰ নং : 152 বয়স : 43 লিঙ্গ : মহিলা	ফটো উপলব্ধ	554	MVY0399428	নাম : মিন মানকী স্বামীৰ নাম: চনজু মানকী ঘৰ নং : 156 বয়স : 33 লিঙ্গ : মহিলা	ফটো উপলব্ধ
555	MVY0399386	নাম : মীৰা কৰ্মকাৰ স্বামীৰ নাম: কাৰ্তিক কৰ্মকাৰ ঘৰ নং : 171 বয়স : 36 লিঙ্গ : মহিলা	ফটো উপলব্ধ	556	MVY0399329	নাম : কাৰ্তিক কৰ্মকাৰ পিতাৰ নাম: নন্দলাল কৰ্মকাৰ ঘৰ নং : 171 বয়স : 34 লিঙ্গ : পুৰুষ	ফটো উপলব্ধ	557	MVY2239114	নাম : ললিত মুচা পিতাৰ নাম: টাৰমান মূড়া ঘৰ নং : ২০২ বয়স : 34 লিঙ্গ : পুৰুষ	ফটো উপলব্ধ
558	MVY0307074	নাম : মুবিদল হুছেইন পিতাৰ নাম: নবুল হুছেইন ঘৰ নং : 210ক বয়স : 23 লিঙ্গ : পুৰুষ	ফটো উপলব্ধ	559	MVY2448934	নাম : চাজিদ আলি পিতাৰ নাম: জুমা আলি ঘৰ নং : 213 বয়স : 21 লিঙ্গ : পুৰুষ	ফটো উপলব্ধ	560	MVY2239169	নাম : পবন কৈৰী পিতাৰ নাম: সবু কৈৰী ঘৰ নং : ২১৯ বয়স : 36 লিঙ্গ : পুৰুষ	ফটো উপলব্ধ
561	MVY2239170	নাম : মফিদা বেগম স্বামীৰ নাম: ম. মজিদ আলি ঘৰ নং : ২২০ বয়স : 39 লিঙ্গ : মহিলা	ফটো উপলব্ধ	562	MVY2239181	নাম : গজেন মানকী পিতাৰ নাম: পুনিয়া মানকী ঘৰ নং : ২২৩ বয়স : 34 লিঙ্গ : পুৰুষ	ফটো উপলব্ধ	563	MVY2239192	নাম : দীপেন মানকী পিতাৰ নাম: উমাকান্ত মানকী ঘৰ নং : ২৩৫ বয়স : 34 লিঙ্গ : পুৰুষ	ফটো উপলব্ধ
564	MVY1133354	নাম : মাকন বেগম স্বামীৰ নাম: চামচেৰ আলি ঘৰ নং : 236ক বয়স : 45 লিঙ্গ : মহিলা	ফটো উপলব্ধ	565	MVY0304923	নাম : চিমী বেগম স্বামীৰ নাম: মুস্তফা আলি ঘৰ নং : 236ক বয়স : 25 লিঙ্গ : মহিলা	ফটো উপলব্ধ	566	MVY5934645	নাম : চামছেৰ আলি পিতাৰ নাম: জোনাৰ আলি ঘৰ নং : 236ক বয়স : 52 লিঙ্গ : পুৰুষ	ফটো উপলব্ধ
567	MVY0344986	নাম : কৈলাস ভূঞা পিতাৰ নাম: কাচিনাথ ভূঞা ঘৰ নং : ৩১০ বয়স : 32 লিঙ্গ : পুৰুষ	ফটো উপলব্ধ								



568 2 TOX0142661 নাম : আয়ান আলী পিতাৰ নাম: তফিক আলী ঘৰ নং : 27 বয়স : 18 লিঙ্গ : পুৰুষ ফটো উপলব্ধ	569 1 TOX0142968 নাম : প্রলবী কৰ্মকাৰ পিতাৰ নাম: আনন্দ কৰ্মকাৰ ঘৰ নং : 268ক বয়স : 20 লিঙ্গ : মহিলা ফটো উপলব্ধ	570 1 TOX0143008 নাম : স্নেহলতা কৰ্মকাৰ পিতাৰ নাম: ৰাজেন কৰ্মকাৰ ঘৰ নং : 268 বয়স : 18 লিঙ্গ : মহিলা ফটো উপলব্ধ
571 1 TOX0143776 নাম : দেবজিত কৈৰী পিতাৰ নাম: কেশৰিলাল কৈৰী ঘৰ নং : 288 বয়স : 19 লিঙ্গ : পুৰুষ ফটো উপলব্ধ	572 1 TOX0145706 নাম : মৌচুমী ভূঞা পিতাৰ নাম: কৃষ্ণ ভূঞা ঘৰ নং : 318 বয়স : 21 লিঙ্গ : মহিলা ফটো উপলব্ধ	573 1 TOX0145714 নাম : সুজা কৰ্মকাৰ পিতাৰ নাম: বিজয় কৰ্মকাৰ ঘৰ নং : 286 বয়স : 20 লিঙ্গ : মহিলা ফটো উপলব্ধ
574 1 TOX0151001 নাম : ৰতা ভূঞা পিতাৰ নাম: বৃধন ভূঞা ঘৰ নং : 297 বয়স : 21 লিঙ্গ : মহিলা ফটো উপলব্ধ	575 1 TOX0151084 নাম : অমিত কৰ্মকাৰ মাতৃৰ নাম: ৰূপালী কৰ্মকাৰ ঘৰ নং : 287 বয়স : 20 লিঙ্গ : পুৰুষ ফটো উপলব্ধ	576 1 TOX0151415 নাম : নজমুল আহমেদ পিতাৰ নাম: নিজামুদ্দিন আহমেদ ঘৰ নং : 216 বয়স : 21 লিঙ্গ : পুৰুষ ফটো উপলব্ধ
577 1 TOX0153072 নাম : মমতা ভূঞা মাতৃৰ নাম: অনিমা ভূঞা ঘৰ নং : 297 বয়স : 18 লিঙ্গ : মহিলা ফটো উপলব্ধ	578 2 TOX0158915 নাম : ৰোহিত আলি পিতাৰ নাম: ফুলজান আলি ঘৰ নং : 26 বয়স : 23 লিঙ্গ : পুৰুষ ফটো উপলব্ধ	579 1 TOX0161406 নাম : অঞ্জলি শৰ্মা স্বামীৰ নাম: হেমন্ত লোহাৰ ঘৰ নং : 217 বয়স : 21 লিঙ্গ : মহিলা ফটো উপলব্ধ
580 1 TOX0169409 নাম : আৰমান আলি মাতৃৰ নাম: ৰেজিয়া বেগম ঘৰ নং : 264 বয়স : 18 লিঙ্গ : পুৰুষ ফটো উপলব্ধ	581 1 TOX0181495 নাম : লাবন্য মানকী পিতাৰ নাম: উদিত মানকী ঘৰ নং : 230 বয়স : 25 লিঙ্গ : মহিলা ফটো উপলব্ধ	



582	1	TOX0188029
নাম : প্ৰিয়ংকা কৰ্মকাৰ পিতাৰ নাম : জিতেন কৰ্মকাৰ ঘৰ নং : 273ক বয়স : 23 লিঙ্গ : মহিলা		ফটো উপলব্ধ

583	1	TOX0191445
নাম : ফাৰনাজ হুছেইন পিতাৰ নাম : নূৰুল হুছেইন ঘৰ নং : 210ক বয়স : 18 লিঙ্গ : মহিলা		ফটো উপলব্ধ

ভোটাৰৰ সাৰাংশ

A) ভোটাৰৰ সংখ্যা

	তালিকাৰ প্ৰকাৰ	তালিকাৰ চিনাক্তকৰণ	ভোটাৰৰ সংখ্যা							
			পুৰুষ	মহিলা	৩য় লিঙ্গ	মুঠ				
I	মূল তালিকা	মূল তালিকা	বিশেষ সংশোধন, 2026 চনৰ পূৰ্বৰ 2025 চনৰ মূল তালিকাৰ লগত থকা সংযোজন সমূহ একত্ৰিতকৰণ কৰা তালিকা।				272	295	0	567
II	যোগ তালিকা	পৰিপূৰক 1	বিশেষ সংক্ষিপ্ত সংশোধন, 2026				6	8	0	14
		পৰিপূৰক 2	অনবিচ্ছিন্ন সংশোধন 2026				0	2	0	2
			মুঠ				6	10	0	16
III	বিয়োজন তালিকা	পৰিপূৰক 1	বিশেষ সংক্ষিপ্ত সংশোধন, 2026				6	5	0	11
		পৰিপূৰক 2	অনবিচ্ছিন্ন সংশোধন 2026				2	1	0	3
			মুঠ				8	6	0	14
IV	লিংগ ক্ষেত্ৰত পৰিবৰ্তনৰ বাবে পাৰ্থক্য					1	-1	0	0	
এই সংশোধনৰ পিছত ভোটাৰ তালিকাত ভোটাৰৰ মুঠ সংখ্যা (I+II-III+IV)						271	298	0	569	

B) শুধৰনীৰ সংখ্যা

তালিকাৰ প্ৰকাৰ	তালিকাৰ চিনাক্তকৰণ	শুধৰনীৰ সংখ্যা
পৰিপূৰক 1	বিশেষ সংক্ষিপ্ত সংশোধন, 2026	13
পৰিপূৰক 2	অনবিচ্ছিন্ন সংশোধন 2026	1
	মুঠ	14

নিৰ্বাচক পঞ্জীয়ন বিষয়াৰ স্বাক্ষৰ

E-মূত, S-স্থানান্তৰিত/ বাসস্থান পৰিবৰ্তন, R-প্ৰতিলিপি, M-নিখোজ, Q-অযোগ্য