

ভোটাৰ তালিকা 2026 S03 অসম



বিধানসভা সমষ্টিৰ নম্বৰ, নাম আৰু সংৰক্ষণৰ স্থিতি : 97 - নাজিৰা (সাধাৰণ)		খণ্ড নং : 226																			
এই বিধানসভা সমষ্টিত কোন সংসদীয় সমষ্টিৰ অন্তৰ্গত তাৰ নম্বৰ, নাম আৰু সংৰক্ষণ স্থিতি : 14 - যোৰহাট (সাধাৰণ)																					
1. সংশোধনৰ বিৱৰণ																					
সংশোধনৰ বছৰ	2026	তালিকাৰ চিনাক্তকৰণ																			
ভিত্তি তাৰিখ	01-04-2026	বিশেষ সংশোধন, 2026 চনৰ পূৰ্বৰ 2025 চনৰ মূল তালিকাৰ লগত থকা সংযোজন সমূহ একত্ৰিতকৰণ কৰা তালিকা।																			
সংশোধনৰ প্ৰকাৰ	বিশেষ সংশোধন 2026																				
প্ৰকাশনৰ তাৰিখ	23-03-2026																				
2. খণ্ড আৰু ভোটগ্ৰহন কেন্দ্ৰৰ বিৱৰণ																					
খণ্ডৰ অন্তৰ্গত এলেকা সমূহৰ নম্বৰ আৰু নাম																					
1-আহুজান গ্ৰাণ্ট বাগান	<table style="width: 100%; border-collapse: collapse;"> <tr> <td>মূল চহৰ/গাওঁ</td> <td>: বঙালী গাড়ী গাওঁ</td> </tr> <tr> <td>ৱাৰ্ড নং</td> <td>:</td> </tr> <tr> <td>ডাকঘৰ</td> <td>: আমগুৰি হালুৱাটিং</td> </tr> <tr> <td>পুলিচ থানা</td> <td>: হালুৱাটিং</td> </tr> <tr> <td>ব্লক</td> <td>: আমগুৰি উন্নয়ন খণ্ড অংশ ২</td> </tr> <tr> <td>ৰাজহ চক্ৰ</td> <td>: আমগুৰি</td> </tr> <tr> <td>জিলা</td> <td>: শিৱসাগৰ</td> </tr> <tr> <td>পিনকোড</td> <td>: 785681</td> </tr> </table>					মূল চহৰ/গাওঁ	: বঙালী গাড়ী গাওঁ	ৱাৰ্ড নং	:	ডাকঘৰ	: আমগুৰি হালুৱাটিং	পুলিচ থানা	: হালুৱাটিং	ব্লক	: আমগুৰি উন্নয়ন খণ্ড অংশ ২	ৰাজহ চক্ৰ	: আমগুৰি	জিলা	: শিৱসাগৰ	পিনকোড	: 785681
মূল চহৰ/গাওঁ						: বঙালী গাড়ী গাওঁ															
ৱাৰ্ড নং						:															
ডাকঘৰ						: আমগুৰি হালুৱাটিং															
পুলিচ থানা						: হালুৱাটিং															
ব্লক						: আমগুৰি উন্নয়ন খণ্ড অংশ ২															
ৰাজহ চক্ৰ						: আমগুৰি															
জিলা	: শিৱসাগৰ																				
পিনকোড	: 785681																				
2-বান্দৰজান গ্ৰাণ্ট বাগান																					
3. ভোটগ্ৰহন কেন্দ্ৰৰ বিৱৰণ																					
ভোটগ্ৰহন কেন্দ্ৰৰ নম্বৰ আৰু নাম :	ভোটগ্ৰহন কেন্দ্ৰৰ প্ৰকাৰ (পুৰুষ/মহিলা/সাধাৰণ)		সাধাৰণ																		
226 - বঙালী গাড়ীগাওঁ মজদুৰ এম ই স্কুল	খণ্ডৰ অন্তৰ্গত সহায়ক ভোটগ্ৰহন কেন্দ্ৰৰ সংখ্যা :		0																		
ভোটগ্ৰহন কেন্দ্ৰৰ ঠিকনা :																					
বঙালী গাড়ীগাওঁ মজদুৰ এম ই স্কুল, কোঠা নং ১, বঙালী গাড়ী গাওঁ, ডাকঘৰ- হালুৱাটিং, জিলা- শিৱসাগৰ, পিন-৭৮৫৬৮১																					
4. ভোটাৰৰ সংখ্যা																					
আৰম্ভনি ক্ৰমিক নং	শেষ ক্ৰমিক নং	মুঠ ভোটাৰ																			
		পুৰুষ	মহিলা	৩য় লিঙ্গ	মুঠ																
1	1095	495	567	0	1062																

নিৰ্বাচক পঞ্জীয়ন বিষয়াৰ স্বাক্ষৰ

Nazri Naksha

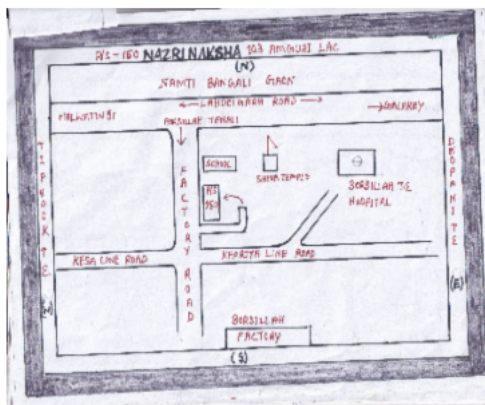

Google Map View

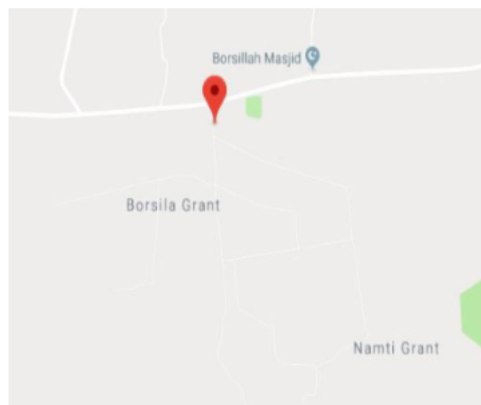

Polling Station Building Front View



ভোটগ্ৰহন কেন্দ্ৰৰ সন্মুখৰ দৃশ্য



Cad View

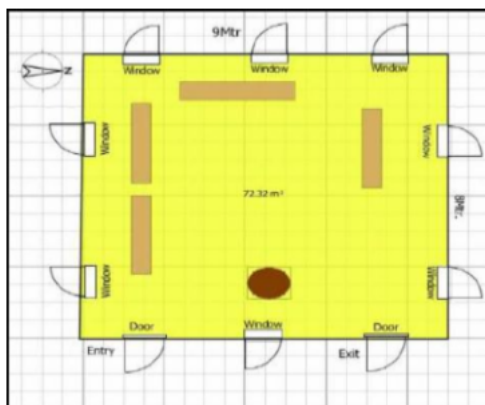

Key MAP View

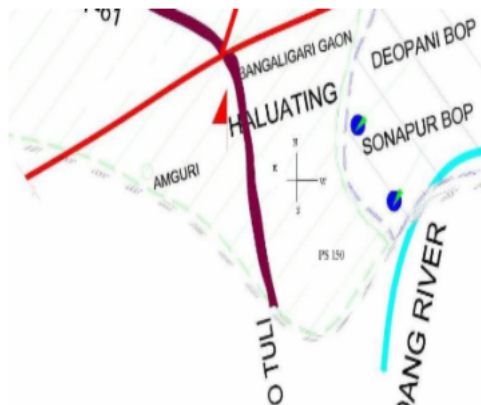



1 নাম : বাবুল ফুকন পিতাৰ নাম: গৌলাপ ফুকন ঘৰ নং : ১ বয়স : 38 লিঙ্গ : পুৰুষ	CXH1324590 ফটো উপলব্ধ	2 নাম : বিস্মা ফুকন পিতাৰ নাম: নীলকান্ত গগৈ ঘৰ নং : ১ বয়স : 35 লিঙ্গ : মহিলা	CXH0273136 ফটো উপলব্ধ	3 নাম : নিজৰা কলু মেচ পিতাৰ নাম: দুখীয়া কল ঘৰ নং : ১ক বয়স : 41 লিঙ্গ : মহিলা	CXH0122523 ফটো উপলব্ধ
4 নাম : বঞ্জিত ববিদাস মাতৃৰ নাম: গোপাল ববিদাস ঘৰ নং : ২ বয়স : 41 লিঙ্গ : পুৰুষ	CXH1324614 ফটো উপলব্ধ	5 নাম : বগী ববিদাস স্বামীৰ নাম: বঞ্জিত ববিদাস ঘৰ নং : ২ বয়স : 37 লিঙ্গ : মহিলা	CXH1324625 ফটো উপলব্ধ	6 নাম : অঞ্জু ভূঞা স্বামীৰ নাম: ধিৰু ভূঞা ঘৰ নং : ৩ বয়স : 48 লিঙ্গ : মহিলা	CXH1324647 ফটো উপলব্ধ
7 নাম : সুনীল ভূঞা পিতাৰ নাম: ধিৰু ভূঞা ঘৰ নং : ৩ বয়স : 38 লিঙ্গ : পুৰুষ	CXH1324658 ফটো উপলব্ধ	8 নাম : মাতু ভূঞা স্বামীৰ নাম: সুনীল ভূঞা ঘৰ নং : 3 বয়স : 30 লিঙ্গ : মহিলা	TOX0004796 ফটো উপলব্ধ	9 নাম : আনাৰুল আহমেদ পিতাৰ নাম: চহৰ আলি ঘৰ নং : 8 বয়স : 65 লিঙ্গ : পুৰুষ	CXH1324669 ফটো উপলব্ধ
10 নাম : এলিজা বেগম স্বামীৰ নাম: আনাৰুল আহমেদ ঘৰ নং : 8 বয়স : 55 লিঙ্গ : মহিলা	CXH1324670 ফটো উপলব্ধ	11 নাম : মমিন আহমেদ পিতাৰ নাম: আনাৰুল আহমেদ ঘৰ নং : 8 বয়স : 38 লিঙ্গ : পুৰুষ	CXH1324681 ফটো উপলব্ধ	12 নাম : আলিফা বেগম পিতাৰ নাম: আনাৰুল আহমেদ ঘৰ নং : 8 বয়স : 35 লিঙ্গ : মহিলা	CXH1324692 ফটো উপলব্ধ
13 নাম : জেচমিন খাতুন স্বামীৰ নাম: মমিন আহমেদ ঘৰ নং : 8 বয়স : 33 লিঙ্গ : মহিলা	CXH0047068 ফটো উপলব্ধ	14 নাম : ম আৰিফ আহমেদ পিতাৰ নাম: আনাৰুল আহমেদ ঘৰ নং : 8 বয়স : 32 লিঙ্গ : পুৰুষ	CXH1331686 ফটো উপলব্ধ	15 নাম : বিয়াজুল ইছলাম পিতাৰ নাম: নজৰুল ইছলাম ঘৰ নং : ৫(ক) বয়স : 27 লিঙ্গ : পুৰুষ	CXH0198499 ফটো উপলব্ধ
16 নাম : বেচমা বেগম পিতাৰ নাম: হাৰুণ আলি ঘৰ নং : ৫খ বয়স : 26 লিঙ্গ : মহিলা	CXH0308395 ফটো উপলব্ধ	17 নাম : পাৰবিন বেগম পিতাৰ নাম: হাৰুণ আলি ঘৰ নং : ৫খ বয়স : 21 লিঙ্গ : মহিলা	TOX0106047 ফটো উপলব্ধ	18 নাম : খদিজা বেগম স্বামীৰ নাম: আনোৱাৰ হুছেইন ঘৰ নং : ৫ক বয়স : 63 লিঙ্গ : মহিলা	CXH1324705 ফটো উপলব্ধ
19 নাম : বমিজা বেগম স্বামীৰ নাম: নজৰুল ইছলাম ঘৰ নং : ৫ক বয়স : 45 লিঙ্গ : মহিলা	CXH1324716 ফটো উপলব্ধ	20 নাম : মেৰিণা বেগম স্বামীৰ নাম: হাৰুণ আলি ঘৰ নং : ৫খ বয়স : 42 লিঙ্গ : মহিলা	CXH1324749 ফটো উপলব্ধ	21 নাম : হবিবুৰ ৰহমান পিতাৰ নাম: নজৰুল ইছলাম ঘৰ নং : ৫ক বয়স : 32 লিঙ্গ : পুৰুষ	CXH1514892 ফটো উপলব্ধ
22 নাম : জাকিৰ হুছেইন পিতাৰ নাম: জহুৰ হুছেইন ঘৰ নং : ৬ বয়স : 56 লিঙ্গ : পুৰুষ	CXH1324750 ফটো উপলব্ধ	23 নাম : বাহানা বেগম স্বামীৰ নাম: জাকিৰ হুছেইন ঘৰ নং : ৬ বয়স : 45 লিঙ্গ : মহিলা	CXH1324761 ফটো উপলব্ধ	24 নাম : চালমা খাতুন স্বামীৰ নাম: জেহিৰুল হুছেইন ঘৰ নং : ৬ বয়স : 29 লিঙ্গ : মহিলা	CXH0268151 ফটো উপলব্ধ
25 নাম : জৰিফ হুছেইন পিতাৰ নাম: জাকিৰ হুছেইন ঘৰ নং : ৬ বয়স : 28 লিঙ্গ : পুৰুষ	CXH0204875 ফটো উপলব্ধ	26 নাম : বুলি বেগম স্বামীৰ নাম: জৰিফ হুছেইন ঘৰ নং : ০৬ বয়স : 26 লিঙ্গ : মহিলা	CXH0453894 ফটো উপলব্ধ	27 নাম : চৈয়ব হুছেইন পিতাৰ নাম: জাকিৰ হুছেইন ঘৰ নং : ০৬ বয়স : 23 লিঙ্গ : পুৰুষ	CXH0492504 ফটো উপলব্ধ
28 নাম : মিদল হুছেইন পিতাৰ নাম: জহুৰ হুছেইন ঘৰ নং : ৭ বয়স : 57 লিঙ্গ : পুৰুষ	CXH1324772 ফটো উপলব্ধ	29 নাম : নাজমিন বেগম স্বামীৰ নাম: মৃদুল হুছেইন ঘৰ নং : ৭ বয়স : 42 লিঙ্গ : মহিলা	CXH1324783 ফটো উপলব্ধ	30 নাম : চবনম বেগম পিতাৰ নাম: মৃদুল হুছেইন ঘৰ নং : ৭ বয়স : 26 লিঙ্গ : মহিলা	CXH0268540 ফটো উপলব্ধ



31 নাম : মাইনী শইকীয়া স্বামীৰ নাম: বিকি মেছ ঘৰ নং : ৭ বয়স : 26 লিঙ্গ : মহিলা	MVY0185082 ফটো উপলব্ধ	32 নাম : জাবেদ আখতাৰ হুছেইন পিতাৰ নাম: মিদুল হুছেইন ঘৰ নং : ০৭ বয়স : 23 লিঙ্গ : পুৰুষ	CXH0482992 ফটো উপলব্ধ	33 নাম : চেলিম আলী আহমেদ পিতাৰ নাম: আমজাদ আলী ঘৰ নং : ৮ বয়স : 64 লিঙ্গ : পুৰুষ	CXH1324794 ফটো উপলব্ধ
34 নাম : বছিদা বেগম স্বামীৰ নাম: চেলিম আলি আহমেদ ঘৰ নং : ৮ বয়স : 59 লিঙ্গ : মহিলা	CXH1324807 ফটো উপলব্ধ	35 নাম : নিলোপা বেগম স্বামীৰ নাম: চেলিম আলি ঘৰ নং : ৮ বয়স : 43 লিঙ্গ : মহিলা	CXH1324818 ফটো উপলব্ধ	36 নাম : মইনুল আহমেদ পিতাৰ নাম: আব্দুল মুনাফ ঘৰ নং : ৮ বয়স : 43 লিঙ্গ : পুৰুষ	CXH1331539 ফটো উপলব্ধ
37 নাম : নিলীমা খাটুন পিতাৰ নাম: চেলিম আলি ঘৰ নং : ৮ বয়স : 41 লিঙ্গ : মহিলা	CXH1324829 ফটো উপলব্ধ	38 নাম : জুলী বেগম স্বামীৰ নাম: ম মইনুল আহমেদ ঘৰ নং : ৮ বয়স : 40 লিঙ্গ : মহিলা	CXH0481341 ফটো উপলব্ধ	39 নাম : মফিজউদ্দিন আহমেদ পিতাৰ নাম: চেলিম আলী আহমেদ ঘৰ নং : ৮ বয়স : 38 লিঙ্গ : পুৰুষ	CXH1324830 ফটো উপলব্ধ
40 নাম : হালিমা বেগম স্বামীৰ নাম: মফিজউদ্দিন আহমেদ ঘৰ নং : ৮ বয়স : 35 লিঙ্গ : মহিলা	CXH1331404 ফটো উপলব্ধ	41 নাম : চাহনাজ বেগম পিতাৰ নাম: মইনুল আহমেদ ঘৰ নং : 8 বয়স : 21 লিঙ্গ : মহিলা	TOX0050724 ফটো উপলব্ধ	42 নাম : সংগীতা ববিদাস স্বামীৰ নাম: অজিত ববিদাস ঘৰ নং : ৯ বয়স : 42 লিঙ্গ : মহিলা	CXH0268904 ফটো উপলব্ধ
43 নাম : বাজীৰ ববিদাস পিতাৰ নাম: নিতাই ববিদাস ঘৰ নং : ৯ বয়স : 36 লিঙ্গ : পুৰুষ	CXH1331802 ফটো উপলব্ধ	44 নাম : অজিত ববিদাস পিতাৰ নাম: নিতাই ববিদাস ঘৰ নং : ৯ বয়স : 34 লিঙ্গ : পুৰুষ	CXH1331813 ফটো উপলব্ধ	S 45 নাম : পাৰ্বতী ববিদাস পিতাৰ নাম: নিতাই ববিদাস ঘৰ নং : ৯ বয়স : 33 লিঙ্গ : মহিলা	CXH0122614 ফটো উপলব্ধ
46 নাম : গীতা ববিদাস পিতাৰ নাম: বাজীৰ ববিদাস ঘৰ নং : ৯ বয়স : 32 লিঙ্গ : মহিলা	CXH0301895 ফটো উপলব্ধ	47 নাম : লক্ষীমণি ববিদাস স্বামীৰ নাম: নাৰায়ণ ববিদাস ঘৰ নং : ১০ বয়স : 60 লিঙ্গ : মহিলা	CXH1324874 ফটো উপলব্ধ	48 নাম : দীপ্তী শইকীয়া স্বামীৰ নাম: মনোজ শইকীয়া ঘৰ নং : ১০ বয়স : 37 লিঙ্গ : মহিলা	CXH0270702 ফটো উপলব্ধ
49 নাম : মঞ্জু মাৰী স্বামীৰ নাম: নাৰায়ণ ববিদাস ঘৰ নং : 10 বয়স : 37 লিঙ্গ : মহিলা	TOX0092387 ফটো উপলব্ধ	50 নাম : চিলা ববিদাস স্বামীৰ নাম: দেবুৰা ববিদাস ঘৰ নং : ১১ বয়স : 64 লিঙ্গ : মহিলা	CXH1324885 ফটো উপলব্ধ	51 নাম : নিৰঞ্জন ববিদাস মাতৃৰ নাম: চিলা ববিদাস ঘৰ নং : ১১ বয়স : 45 লিঙ্গ : পুৰুষ	CXH1324896 ফটো উপলব্ধ
52 নাম : বিজয় ববিদাস মাতৃৰ নাম: চিলা ববিদাস ঘৰ নং : ১১ বয়স : 43 লিঙ্গ : পুৰুষ	CXH1324909 ফটো উপলব্ধ	53 নাম : বাজু ববিদাস মাতৃৰ নাম: চিলা ববিদাস ঘৰ নং : ১১ বয়স : 40 লিঙ্গ : পুৰুষ	CXH1324910 ফটো উপলব্ধ	54 নাম : দীপ্তি ববিদাস স্বামীৰ নাম: নিৰঞ্জন ববিদাস ঘৰ নং : ১১ বয়স : 35 লিঙ্গ : মহিলা	TOX0019414 ফটো উপলব্ধ
S 55 নাম : পম্পি মালাকাৰ পিতাৰ নাম: সুবিন মালাকাৰ ঘৰ নং : 11 বয়স : 34 লিঙ্গ : মহিলা	KZG1554694 ফটো উপলব্ধ	56 নাম : বিশাল ববি দাস পিতাৰ নাম: দেবুৰা ববি দাস ঘৰ নং : 11 বয়স : 33 লিঙ্গ : পুৰুষ	TOX0066795 ফটো উপলব্ধ	57 নাম : সুমিত্ৰা ববিদাস পিতাৰ নাম: অনিল লোণ্ডন ঘৰ নং : 11 বয়স : 32 লিঙ্গ : মহিলা	TOX0066811 ফটো উপলব্ধ
58 নাম : এলিজা ববিদাস স্বামীৰ নাম: বাজেশ ববিদাস ঘৰ নং : ১১ বয়স : 28 লিঙ্গ : মহিলা	CXH9254376 ফটো উপলব্ধ	59 নাম : বাজেশ ববিদাস পিতাৰ নাম: দেবুৰা ববিদাস ঘৰ নং : ১১ বয়স : 27 লিঙ্গ : পুৰুষ	CXH0274969 ফটো উপলব্ধ	60 নাম : ভাইমন মেছ পিতাৰ নাম: অধেন মেছ ঘৰ নং : ১১ বয়স : 25 লিঙ্গ : পুৰুষ	CXH0371120 ফটো উপলব্ধ



61 নাম : পল্লবী মেছ স্বামীৰ নাম: ভাইমন মেছ ঘৰ নং : 11 বয়স : 24 লিঙ্গ : মহিলা	TOX0127175 ফটো উপলব্ধ	62 নাম : সবিনয় দেব পিতাৰ নাম: শশী মোহন দেব ঘৰ নং : 12 বয়স : 73 লিঙ্গ : পুৰুষ	CXH1324921 ফটো উপলব্ধ	63 নাম : ৰতা দেব স্বামীৰ নাম: সবিনয় দেব ঘৰ নং : 12 বয়স : 63 লিঙ্গ : মহিলা	CXH1324932 ফটো উপলব্ধ
64 নাম : স্বপন দেব পিতাৰ নাম: সবিনয় দেব ঘৰ নং : 12 বয়স : 45 লিঙ্গ : পুৰুষ	CXH1324943 ফটো উপলব্ধ	65 নাম : অৰ্পনা দেব স্বামীৰ নাম: স্বপন দেব ঘৰ নং : 12 বয়স : 38 লিঙ্গ : মহিলা	CXH1331799 ফটো উপলব্ধ	66 নাম : ৰিংকি দেব ধৰ স্বামীৰ নাম: সুজিত ধৰ ঘৰ নং : 12 বয়স : 38 লিঙ্গ : মহিলা	CXH1324954 ফটো উপলব্ধ
67 নাম : সৰস্বতী মিন্দা স্বামীৰ নাম: লচমন মিন্দা ঘৰ নং : 12 বয়স : 34 লিঙ্গ : মহিলা	CXH0270850 ফটো উপলব্ধ	68 নাম : নান্দ দেব পিতাৰ নাম: সবিনয় দেব ঘৰ নং : 12 বয়স : 33 লিঙ্গ : পুৰুষ	CXH1324965 ফটো উপলব্ধ	69 নাম : চৰিফা বেগম মাতৃৰ নাম: তৰাবুন নেচা ঘৰ নং : 12 বয়স : 61 লিঙ্গ : মহিলা	CXH1324987 ফটো উপলব্ধ
70 নাম : মহঃ ইনামুল আলী পিতাৰ নাম: মহঃ মুস্তফা আলী ঘৰ নং : 12 বয়স : 26 লিঙ্গ : পুৰুষ	CXH0266551 ফটো উপলব্ধ	71 নাম : কৃষ্ণ পাল পিতাৰ নাম: গজেন্দ্র পাল ঘৰ নং : 12 বয়স : 63 লিঙ্গ : পুৰুষ	CXH0453803 ফটো উপলব্ধ	72 নাম : ৰাজ পাল পিতাৰ নাম: কৃষ্ণ পাল ঘৰ নং : 13 বয়স : 28 লিঙ্গ : পুৰুষ	TOX0003582 ফটো উপলব্ধ
73 নাম : সীতা ৰানী পাল স্বামীৰ নাম: কৃষ্ণ পাল ঘৰ নং : 13 বয়স : 60 লিঙ্গ : মহিলা	TOX0065904 ফটো উপলব্ধ	74 নাম : দেবানন্দ পাল পিতাৰ নাম: জিতেন্দ্র পাল ঘৰ নং : 13 বয়স : 54 লিঙ্গ : পুৰুষ	CXH1514858 ফটো উপলব্ধ	75 নাম : জয়ন্তী পাল স্বামীৰ নাম: দেবানন্দ পাল ঘৰ নং : 13 বয়স : 45 লিঙ্গ : মহিলা	CXH1514869 ফটো উপলব্ধ
76 নাম : চুনতী মালাকাৰ স্বামীৰ নাম: মুৰ্খন্য মালাকাৰ ঘৰ নং : 18 বয়স : 75 লিঙ্গ : মহিলা	CXH1325004 ফটো উপলব্ধ	77 নাম : সুভাষ মালাকাৰ পিতাৰ নাম: সুধন্য মালাকাৰ ঘৰ নং : 18 বয়স : 63 লিঙ্গ : পুৰুষ	CXH1325037 ফটো উপলব্ধ	78 নাম : সমত মালাকাৰ মাতৃৰ নাম: সুস্তি মালাকাৰ ঘৰ নং : 18 বয়স : 50 লিঙ্গ : পুৰুষ	CXH1325015 ফটো উপলব্ধ
79 নাম : বাবলী মালাকাৰ স্বামীৰ নাম: সুভাষ মালাকাৰ ঘৰ নং : 18 বয়স : 47 লিঙ্গ : মহিলা	CXH1331675 ফটো উপলব্ধ	80 নাম : সুমিত্ৰা মালাকাৰ মাতৃৰ নাম: সুস্তি মালাকাৰ ঘৰ নং : 18 বয়স : 45 লিঙ্গ : মহিলা	CXH1325026 ফটো উপলব্ধ	E 81 নাম : শুভম মালাকাৰ পিতাৰ নাম: সুভাষ মালাকাৰ ঘৰ নং : 18 বয়স : 29 লিঙ্গ : পুৰুষ	CXH0013136 ফটো উপলব্ধ
82 নাম : টম্পা মালাকাৰ পিতাৰ নাম: সুভাষ মালাকাৰ ঘৰ নং : 18 বয়স : 26 লিঙ্গ : মহিলা	CXH0271700 ফটো উপলব্ধ	83 নাম : স্বপ্না দাস স্বামীৰ নাম: সুশীল দাস ঘৰ নং : 15 বয়স : 67 লিঙ্গ : মহিলা	CXH1325059 ফটো উপলব্ধ	84 নাম : সুজিত দাস পিতাৰ নাম: সুশীল দাস ঘৰ নং : 15 বয়স : 50 লিঙ্গ : পুৰুষ	CXH1325060 ফটো উপলব্ধ
85 নাম : মাম্পি পাল দাস স্বামীৰ নাম: সুজিত দাস ঘৰ নং : 15 বয়স : 39 লিঙ্গ : মহিলা	CXH9246757 ফটো উপলব্ধ	86 নাম : সাধন দাস পিতাৰ নাম: সুশীল দাস ঘৰ নং : 15 বয়স : 38 লিঙ্গ : পুৰুষ	CXH1325093 ফটো উপলব্ধ	87 নাম : মনিকা দাস পিতাৰ নাম: সুশীল দাস ঘৰ নং : 15 বয়স : 28 লিঙ্গ : মহিলা	CXH0232249 ফটো উপলব্ধ
88 নাম : মাধব মালাকাৰ পিতাৰ নাম: সদয় মালাকাৰ ঘৰ নং : 16 বয়স : 71 লিঙ্গ : পুৰুষ	CXH1325106 ফটো উপলব্ধ	89 নাম : উষাৰাণী মালাকাৰ স্বামীৰ নাম: মাধব মালাকাৰ ঘৰ নং : 16 বয়স : 62 লিঙ্গ : মহিলা	CXH1325117 ফটো উপলব্ধ	90 নাম : লতাৰাণী মালাকাৰ পিতাৰ নাম: মাধব মালাকাৰ ঘৰ নং : 16 বয়স : 41 লিঙ্গ : মহিলা	CXH1325128 ফটো উপলব্ধ



91 নাম : পিংকী ৰাণী মালাকাৰ পিতাৰ নাম: মাধব মালাকাৰ ঘৰ নং : ১৬ বয়স : 39 লিঙ্গ : মহিলা	CXH1325140 ফটো উপলব্ধ	92 নাম : বিতুৰাম মালাকাৰ পিতাৰ নাম: মাধব মালাকাৰ ঘৰ নং : ১৬ বয়স : 37 লিঙ্গ : পুৰুষ	CXH1325151 ফটো উপলব্ধ	93 নাম : ভক্তীৰাণী মালাকাৰ পিতাৰ নাম: মাধব মালাকাৰ ঘৰ নং : ১৬ বয়স : 35 লিঙ্গ : মহিলা	CXH1325162 ফটো উপলব্ধ
94 নাম : ৰিংকী দেমালাকাৰ স্বামীৰ নাম: বিতুৰাম মালাকাৰ ঘৰ নং : ১৬ বয়স : 33 লিঙ্গ : মহিলা	CXH0079855 ফটো উপলব্ধ	95 নাম : লক্ষ্মীমণি গঢ় পিতাৰ নাম: মঙ্গল প্ৰধান ঘৰ নং : ১৬ বয়স : 28 লিঙ্গ : মহিলা	CXH0268680 ফটো উপলব্ধ	96 নাম : অমল্য চন্দ পিতাৰ নাম: জীবন চন্দ ঘৰ নং : ১৭ বয়স : 78 লিঙ্গ : পুৰুষ	CXH1325173 ফটো উপলব্ধ
97 নাম : ৰতা চন্দ পিতাৰ নাম: অমল্য চন্দ ঘৰ নং : ১৭ বয়স : 53 লিঙ্গ : মহিলা	CXH1325231 ফটো উপলব্ধ	E 98 নাম : ৰঞ্জিত চন্দ পিতাৰ নাম: অমল্য চন্দ ঘৰ নং : ১৭ বয়স : 45 লিঙ্গ : পুৰুষ	CXH1325219 ফটো উপলব্ধ	99 নাম : দীপা চন্দ পিতাৰ নাম: অমল্য চন্দ ঘৰ নং : ১৭ বয়স : 39 লিঙ্গ : মহিলা	CXH1325220 ফটো উপলব্ধ
100 নাম : উপেন প্ৰধান পিতাৰ নাম: গৌপাল প্ৰধান ঘৰ নং : ১৭ বয়স : 31 লিঙ্গ : পুৰুষ	CXH0371641 ফটো উপলব্ধ	101 নাম : তুফান কল পিতাৰ নাম: দুখীয়া কল ঘৰ নং : ১৮ বয়স : 53 লিঙ্গ : পুৰুষ	CXH1325242 ফটো উপলব্ধ	102 নাম : মাযু কল স্বামীৰ নাম: তুফান কল ঘৰ নং : ১৮ বয়স : 45 লিঙ্গ : মহিলা	CXH1325253 ফটো উপলব্ধ
103 নাম : মীনা মাৰি কল স্বামীৰ নাম: তুফান কল ঘৰ নং : 18 বয়স : 31 লিঙ্গ : মহিলা	TOX0104703 ফটো উপলব্ধ	104 নাম : দেবেশ্বৰী কল স্বামীৰ নাম: কান্দৰা কল ঘৰ নং : ১৮ বয়স : 55 লিঙ্গ : মহিলা	CXH1325275 ফটো উপলব্ধ	105 নাম : ইমৰানা বেগম লক্ষৰ পিতাৰ নাম: আমিনুদ্দিন লক্ষৰ ঘৰ নং : ১৮ বয়স : 28 লিঙ্গ : মহিলা	CXH0215343 ফটো উপলব্ধ
106 নাম : ফাৰহিনা খাতুন বেগম স্বামীৰ নাম: ৰেকিব আলি ঘৰ নং : 19 বয়স : 21 লিঙ্গ : মহিলা	CXH9259136 ফটো উপলব্ধ	107 নাম : গঙ্গাধৰ মেছ পিতাৰ নাম: পদেশ্বৰ মেছ ঘৰ নং : 19ক বয়স : 44 লিঙ্গ : পুৰুষ	TOX0020792 ফটো উপলব্ধ	108 নাম : বিকুল ৰায় পিতাৰ নাম: অনিল ৰায় ঘৰ নং : 20 বয়স : 50 লিঙ্গ : পুৰুষ	CXH1126778 ফটো উপলব্ধ
109 নাম : সঞ্জীৱ মাৰি পিতাৰ নাম: চমৰা মাৰি ঘৰ নং : ২০ বয়স : 48 লিঙ্গ : পুৰুষ	CXH1325297 ফটো উপলব্ধ	110 নাম : মায়া মাৰি স্বামীৰ নাম: বিকুল ৰায় ঘৰ নং : ২০ বয়স : 45 লিঙ্গ : মহিলা	CXH1325300 ফটো উপলব্ধ	111 নাম : নিৰ মাৰি স্বামীৰ নাম: সঞ্জীৱ মাৰি ঘৰ নং : ২০ বয়স : 38 লিঙ্গ : মহিলা	CXH0117044 ফটো উপলব্ধ
112 নাম : ৰবি মাৰি পিতাৰ নাম: চমৰা মাৰি ঘৰ নং : 20 বয়স : 36 লিঙ্গ : পুৰুষ	TOX0034462 ফটো উপলব্ধ	113 নাম : ৰুমা দে মালাকাৰ স্বামীৰ নাম: বিৰাজ মালাকাৰ ঘৰ নং : ২০ বয়স : 32 লিঙ্গ : মহিলা	CXH1533228 ফটো উপলব্ধ	114 নাম : মামনী মাৰি স্বামীৰ নাম: প্ৰদীপ মাৰি ঘৰ নং : ২০ বয়স : 28 লিঙ্গ : মহিলা	CXH0143032 ফটো উপলব্ধ
115 নাম : ৰিতুমানি প্ৰধান পিতাৰ নাম: তুলাৰাম প্ৰধান ঘৰ নং : ২০ বয়স : 25 লিঙ্গ : মহিলা	CXH0371054 ফটো উপলব্ধ	116 নাম : বাসু ৰায় পিতাৰ নাম: বিকুল ৰায় ঘৰ নং : 20 বয়স : 20 লিঙ্গ : পুৰুষ	TOX0007385 ফটো উপলব্ধ	117 নাম : মুন মাৰি স্বামীৰ নাম: ৰবি মাৰি ঘৰ নং : 20ক বয়স : 33 লিঙ্গ : মহিলা	TOX0007336 ফটো উপলব্ধ
118 নাম : সত্যন মাৰি পিতাৰ নাম: চমৰা মাৰি ঘৰ নং : 20ক বয়স : 31 লিঙ্গ : পুৰুষ	TOX0022434 ফটো উপলব্ধ	119 নাম : দেৱীকা মাৰি স্বামীৰ নাম: ৰবিন মাৰি ঘৰ নং : ২০ক বয়স : 29 লিঙ্গ : মহিলা	CXH0143941 ফটো উপলব্ধ	120 নাম : সুনতী মালাকাৰ স্বামীৰ নাম: উমেশ মালাকাৰ ঘৰ নং : ২১ বয়স : 82 লিঙ্গ : মহিলা	CXH1325311 ফটো উপলব্ধ



121 নাম : সুৰেশ মালাকাৰ মাতৃৰ নাম: সুনতী মালাকাৰ ঘৰ নং : ২১ বয়স : 50 লিঙ্গ : পুৰুষ	CXH1325322 ফটো উপলব্ধ	122 নাম : শুক্ৰমা মালাকাৰ স্বামীৰ নাম: সুৰেশ মালাকাৰ ঘৰ নং : ২১ বয়স : 49 লিঙ্গ : মহিলা	CXH1325333 ফটো উপলব্ধ	123 নাম : জিতেন মালাকাৰ মাতৃৰ নাম: সুনতী মালাকাৰ ঘৰ নং : ২১ বয়স : 47 লিঙ্গ : পুৰুষ	CXH1325344 ফটো উপলব্ধ
124 নাম : মমতা মালাকাৰ পিতাৰ নাম: জিতেন মালাকাৰ ঘৰ নং : ২১ বয়স : 35 লিঙ্গ : মহিলা	CXH1331471 ফটো উপলব্ধ	125 নাম : সুমন মালাকাৰ পিতাৰ নাম: সুৰেশ মালাকাৰ ঘৰ নং : ২১ বয়স : 26 লিঙ্গ : পুৰুষ	CXH0479873 ফটো উপলব্ধ	126 নাম : চানু মালাকাৰ মাতৃৰ নাম: সুকৰাভা মালাকাৰ ঘৰ নং : ২১ বয়স : 20 লিঙ্গ : পুৰুষ	TOX0102293 ফটো উপলব্ধ
127 নাম : ৰাজ মালাকাৰ মাতৃৰ নাম: সুকৰাভা মালাকাৰ ঘৰ নং : ২১ বয়স : 19 লিঙ্গ : পুৰুষ	TOX0101352 ফটো উপলব্ধ	128 নাম : প্ৰণব মালাকাৰ পিতাৰ নাম: বিপিন মালাকাৰ ঘৰ নং : ২২ বয়স : 73 লিঙ্গ : পুৰুষ	CXH1325366 ফটো উপলব্ধ	129 নাম : বিশ্বজিত মালাকাৰ পিতাৰ নাম: প্ৰনব মালাকাৰ ঘৰ নং : ২২ বয়স : 45 লিঙ্গ : পুৰুষ	CXH1325377 ফটো উপলব্ধ
130 নাম : বিপুল মালাকাৰ পিতাৰ নাম: প্ৰণব মালাকাৰ ঘৰ নং : ২২ বয়স : 43 লিঙ্গ : পুৰুষ	CXH1325388 ফটো উপলব্ধ	131 নাম : শুক্লা মালাকাৰ স্বামীৰ নাম: বিশ্বজিত মালাকাৰ ঘৰ নং : ২২ বয়স : 36 লিঙ্গ : মহিলা	CXH1325402 ফটো উপলব্ধ	132 নাম : মুকুলী মালাকাৰ স্বামীৰ নাম: বিৰেণ মালাকাৰ ঘৰ নং : ২৩ বয়স : 83 লিঙ্গ : মহিলা	CXH1325413 ফটো উপলব্ধ
133 নাম : কৃষ্ণ মালাকাৰ পিতাৰ নাম: বিৰেণ মালাকাৰ ঘৰ নং : ২৩ বয়স : 55 লিঙ্গ : পুৰুষ	CXH1325424 ফটো উপলব্ধ	134 নাম : বিষ্ণু মালাকাৰ পিতাৰ নাম: বিৰেণ মালাকাৰ ঘৰ নং : ২৩ বয়স : 53 লিঙ্গ : পুৰুষ	CXH1325446 ফটো উপলব্ধ	135 নাম : লক্ষ্মী ৰাণী বৈদ্য মালাকাৰ স্বামীৰ নাম: বিষ্ণু মালাকাৰ ঘৰ নং : ২৩ বয়স : 53 লিঙ্গ : মহিলা	CXH1325457 ফটো উপলব্ধ
136 নাম : জয়া মালাকাৰ স্বামীৰ নাম: কৃষ্ণ মালাকাৰ ঘৰ নং : ২৩ বয়স : 49 লিঙ্গ : মহিলা	CXH1325435 ফটো উপলব্ধ	137 নাম : প্ৰসেনজিত মালাকাৰ পিতাৰ নাম: কৃষ্ণ মালাকাৰ ঘৰ নং : ২৩ বয়স : 28 লিঙ্গ : পুৰুষ	CXH0030569 ফটো উপলব্ধ	138 নাম : শিৱিস্বাত বসুমতাৰী অন্যান্য: কনক মেই ঘৰ নং : ২৩ বয়স : 27 লিঙ্গ : মহিলা	CXH0480137 ফটো উপলব্ধ
139 নাম : নিৰঞ্জন মালাকাৰ পিতাৰ নাম: বিনয় মালাকাৰ ঘৰ নং : ২৪ বয়স : 65 লিঙ্গ : পুৰুষ	CXH1325468 ফটো উপলব্ধ	140 নাম : অনিমা মালাকাৰ স্বামীৰ নাম: নিৰঞ্জন মালাকাৰ ঘৰ নং : ২৪ বয়স : 53 লিঙ্গ : মহিলা	CXH1325479 ফটো উপলব্ধ	141 নাম : অনিতা মালাকাৰ পিতাৰ নাম: নিৰঞ্জন মালাকাৰ ঘৰ নং : ২৪ বয়স : 32 লিঙ্গ : পুৰুষ	CXH1331824 ফটো উপলব্ধ
142 নাম : সতীমা মালাকাৰ পিতাৰ নাম: নিৰঞ্জন মালাকাৰ ঘৰ নং : ২৪ বয়স : 30 লিঙ্গ : মহিলা	CXH1331619 ফটো উপলব্ধ	143 নাম : চিতু মালাকাৰ পিতাৰ নাম: বিনয় মালাকাৰ ঘৰ নং : ২৫ বয়স : 63 লিঙ্গ : পুৰুষ	CXH1325480 ফটো উপলব্ধ	144 নাম : বেবী মালাকাৰ স্বামীৰ নাম: চিতু মালাকাৰ ঘৰ নং : ২৫ বয়স : 51 লিঙ্গ : মহিলা	CXH1325491 ফটো উপলব্ধ
145 নাম : সুৰজ মালাকাৰ পিতাৰ নাম: চিতু মালাকাৰ ঘৰ নং : ২৫ বয়স : 29 লিঙ্গ : পুৰুষ	CXH0033076 ফটো উপলব্ধ	146 নাম : ৰাজ মালাকাৰ পিতাৰ নাম: চিতু মালাকাৰ ঘৰ নং : ২৫ বয়স : 27 লিঙ্গ : পুৰুষ	CXH0215731 ফটো উপলব্ধ	147 নাম : শিব মালাকাৰ পিতাৰ নাম: সুৰজ মালাকাৰ ঘৰ নং : ২৫ বয়স : 20 লিঙ্গ : পুৰুষ	TOX0012666 ফটো উপলব্ধ
148 নাম : নিপেশ মালাকাৰ পিতাৰ নাম: বিনয় মালাকাৰ ঘৰ নং : ২৬ বয়স : 53 লিঙ্গ : পুৰুষ	CXH1325504 ফটো উপলব্ধ	149 নাম : মুনু মালাকাৰ স্বামীৰ নাম: নিপেশ মালাকাৰ ঘৰ নং : ২৬ বয়স : 47 লিঙ্গ : মহিলা	CXH1325515 ফটো উপলব্ধ	150 নাম : বিপ্লব মালাকাৰ পিতাৰ নাম: নিপেশ মালাকাৰ ঘৰ নং : ২৬ বয়স : 27 লিঙ্গ : পুৰুষ	CXH0215624 ফটো উপলব্ধ



151 নাম : দিপক মালাকাৰ পিতাৰ নাম: নিপেশ মালাকাৰ ঘৰ নং : ২৬ বয়স : 25 লিঙ্গ : পুৰুষ	CXH0271684 ফটো উপলব্ধ	152 নাম : শুক্ৰাৰাণী মালাকাৰ স্বামীৰ নাম: বিজয় মালাকাৰ ঘৰ নং : ২৭ বয়স : 57 লিঙ্গ : মহিলা	CXH1325537 ফটো উপলব্ধ	153 নাম : অনিতা দত্ত স্বামীৰ নাম: প্ৰদীপ দত্ত ঘৰ নং : ২৭(ক) বয়স : 46 লিঙ্গ : মহিলা	CXH0179929 ফটো উপলব্ধ
154 নাম : বিৰাজ মালাকাৰ পিতাৰ নাম: বিজয় মালাকাৰ ঘৰ নং : ২৭ বয়স : 40 লিঙ্গ : পুৰুষ	CXH1325548 ফটো উপলব্ধ	155 নাম : বিকাশ মালাকাৰ পিতাৰ নাম: বিজয় মালাকাৰ ঘৰ নং : ২৭ বয়স : 33 লিঙ্গ : পুৰুষ	CXH1533217 ফটো উপলব্ধ	156 নাম : জমা বৈদ্য মালাকাৰ স্বামীৰ নাম: বিকাশ মালাকাৰ ঘৰ নং : 27 বয়স : 22 লিঙ্গ : মহিলা	TOX0002477 ফটো উপলব্ধ
157 নাম : অজয় দত্ত পিতাৰ নাম: প্ৰদীপ দত্ত ঘৰ নং : ২৭ক বয়স : 23 লিঙ্গ : পুৰুষ	CXH0479824 ফটো উপলব্ধ	158 নাম : বাসন্তী মালাকাৰ স্বামীৰ নাম: বাবুল মালাকাৰ ঘৰ নং : ২৮ বয়স : 61 লিঙ্গ : মহিলা	CXH1325559 ফটো উপলব্ধ	159 নাম : প্ৰদীপ দত্ত পিতাৰ নাম: পূনা দত্ত ঘৰ নং : ২৮(ক) বয়স : 51 লিঙ্গ : পুৰুষ	CXH0181529 ফটো উপলব্ধ
160 নাম : শান্তনু মালাকাৰ পিতাৰ নাম: বাবুল মালাকাৰ ঘৰ নং : ২৮ বয়স : 39 লিঙ্গ : পুৰুষ	CXH1325571 ফটো উপলব্ধ	161 নাম : মইনা মালাকাৰ স্বামীৰ নাম: শান্তনু মালাকাৰ ঘৰ নং : ২৮ বয়স : 34 লিঙ্গ : মহিলা	CXH1514916 ফটো উপলব্ধ	162 নাম : মামনী মালাকাৰ পিতাৰ নাম: চনু বেহেৰা ঘৰ নং : ২৮ বয়স : 29 লিঙ্গ : মহিলা	CXH0290056 ফটো উপলব্ধ
163 নাম : প্ৰণিতা পাল স্বামীৰ নাম: গজেন্দ্ৰ পাল ঘৰ নং : ২৯ বয়স : 64 লিঙ্গ : মহিলা	CXH1325628 ফটো উপলব্ধ	164 নাম : বঞ্জিতা পাল স্বামীৰ নাম: গজেন্দ্ৰ পাল ঘৰ নং : ২৯ বয়স : 46 লিঙ্গ : মহিলা	CXH1325606 ফটো উপলব্ধ	165 নাম : টুটন পাল পিতাৰ নাম: গজেন্দ্ৰ পাল ঘৰ নং : ২৯ বয়স : 42 লিঙ্গ : পুৰুষ	CXH1325662 ফটো উপলব্ধ
166 নাম : বিউটি পাল স্বামীৰ নাম: টুটন পাল ঘৰ নং : ২৯ বয়স : 35 লিঙ্গ : মহিলা	CXH0182865 ফটো উপলব্ধ	167 নাম : সুৰজ পাল পিতাৰ নাম: কাজল পাল ঘৰ নং : ২৯ বয়স : 28 লিঙ্গ : পুৰুষ	CXH0038018 ফটো উপলব্ধ	168 নাম : পাৰ্থক পাল মাতৃৰ নাম: বঞ্জিতা পাল ঘৰ নং : ২৯ বয়স : 25 লিঙ্গ : পুৰুষ	CXH0480954 ফটো উপলব্ধ
169 নাম : অকণ ভূঞা পিতাৰ নাম: বাবুলাল ভূঞা ঘৰ নং : ৩০ বয়স : 56 লিঙ্গ : পুৰুষ	CXH1325673 ফটো উপলব্ধ	170 নাম : মিন ভূঞা স্বামীৰ নাম: অকণ ভূঞা ঘৰ নং : ৩০ বয়স : 48 লিঙ্গ : মহিলা	CXH1325684 ফটো উপলব্ধ	171 নাম : প্ৰহ্লাদ ভূঞা পিতাৰ নাম: অকণ ভূঞা ঘৰ নং : ৩০ বয়স : 27 লিঙ্গ : পুৰুষ	CXH0144824 ফটো উপলব্ধ
172 নাম : বগাই ভূঞা পিতাৰ নাম: অকণ ভূঞা ঘৰ নং : ৩০ বয়স : 25 লিঙ্গ : পুৰুষ	CXH0371237 ফটো উপলব্ধ	173 নাম : বিপুল গোৱালা পিতাৰ নাম: পূনা গোৱালা ঘৰ নং : ৩১ বয়স : 36 লিঙ্গ : পুৰুষ	TOX0004689 ফটো উপলব্ধ	174 নাম : মন বাউৰী পিতাৰ নাম: নিগম বাউৰী ঘৰ নং : ৩১ বয়স : 32 লিঙ্গ : পুৰুষ	CXH1325719 ফটো উপলব্ধ
175 নাম : দিপালী বাউৰী পিতাৰ নাম: শঙ্কৰ বাউৰী ঘৰ নং : ৩১ বয়স : 32 লিঙ্গ : মহিলা	CXH1331459 ফটো উপলব্ধ	176 নাম : অনিতা বাউৰী পিতাৰ নাম: নিগম বাউৰী ঘৰ নং : ৩১ বয়স : 30 লিঙ্গ : মহিলা	CXH1514905 ফটো উপলব্ধ	177 নাম : ৰস্তা কল স্বামীৰ নাম: জিতু কল ঘৰ নং : 32 বয়স : 40 লিঙ্গ : মহিলা	TOX0123810 ফটো উপলব্ধ
178 নাম : মহেশ কল পিতাৰ নাম: পুতু কল ঘৰ নং : ৩২ বয়স : 38 লিঙ্গ : পুৰুষ	CXH1325753 ফটো উপলব্ধ	179 নাম : মালতী কল পিতাৰ নাম: সদাগৰ কল ঘৰ নং : ৩২ বয়স : 34 লিঙ্গ : মহিলা	CXH1331482 ফটো উপলব্ধ	180 নাম : নিৰ্মল কান্তি দে পিতাৰ নাম: নগেন্দ্ৰ দে ঘৰ নং : ৩৩ বয়স : 56 লিঙ্গ : পুৰুষ	CXH1325764 ফটো উপলব্ধ



181 নাম : সন্ধ্যা দে স্বামীৰ নাম : নিৰ্মল কান্তি দে ঘৰ নং : ৩৩ বয়স : 50 লিঙ্গ : মহিলা	CXH1325775 ফটো উপলব্ধ	182 নাম : মঞ্জুমাণি মেচ পাঠক স্বামীৰ নাম : অতুল পাঠক ঘৰ নং : ৩৩ বয়স : 47 লিঙ্গ : মহিলা	CXH1330150 ফটো উপলব্ধ	183 নাম : কাকুমনি কোঁৱৰ মেছ স্বামীৰ নাম : হেমচন্দ্ৰ কোঁৱৰ ঘৰ নং : ৩৩ বয়স : 44 লিঙ্গ : মহিলা	CXH1331904 ফটো উপলব্ধ
184 নাম : সুবল দে পিতাৰ নাম : নিৰ্মল দে ঘৰ নং : ৩৩ বয়স : 29 লিঙ্গ : পুৰুষ	CXH0042267 ফটো উপলব্ধ	185 নাম : টুটন দে পিতাৰ নাম : নিৰ্মল দে ঘৰ নং : ৩৩ বয়স : 25 লিঙ্গ : পুৰুষ	CXH0271643 ফটো উপলব্ধ	186 নাম : কৃষ্ণা মালাকাৰ স্বামীৰ নাম : মনোমোন মালাকাৰ ঘৰ নং : ৩৪ বয়স : 55 লিঙ্গ : মহিলা	CXH1325786 ফটো উপলব্ধ
187 নাম : সুশীলা মেছ স্বামীৰ নাম : কণ্ঠিৰাম মেছ ঘৰ নং : ৩৪ বয়স : 53 লিঙ্গ : মহিলা	CXH1330194 ফটো উপলব্ধ	188 নাম : সুনীল মালাকাৰ পিতাৰ নাম : বমন মোহন মালাকাৰ ঘৰ নং : ৩৫ বয়স : 59 লিঙ্গ : পুৰুষ	CXH1325797 ফটো উপলব্ধ	189 নাম : চুকতি মালাকাৰ স্বামীৰ নাম : সুনীল মালাকাৰ ঘৰ নং : ৩৫ বয়স : 46 লিঙ্গ : মহিলা	CXH1325800 ফটো উপলব্ধ
190 নাম : বাজেশ মালাকাৰ পিতাৰ নাম : সুনীল মালাকাৰ ঘৰ নং : 35 বয়স : 33 লিঙ্গ : পুৰুষ	TOX0007203 ফটো উপলব্ধ	191 নাম : সন্তোষ মালাকাৰ পিতাৰ নাম : সুনীল মালাকাৰ ঘৰ নং : ৩৫ বয়স : 24 লিঙ্গ : পুৰুষ	CXH0485888 ফটো উপলব্ধ	192 নাম : বানী ভূমিজ পিতাৰ নাম : জিতেন ভূমিজ ঘৰ নং : 35 বয়স : 24 লিঙ্গ : মহিলা	TOX0055848 ফটো উপলব্ধ
193 নাম : ভীম বৃহদাস পিতাৰ নাম : বিনোদ বৃহদাস ঘৰ নং : ৩৬ বয়স : 53 লিঙ্গ : পুৰুষ	CXH1325811 ফটো উপলব্ধ	194 নাম : আৰতী বৃহদাস স্বামীৰ নাম : ভীম বৃহদাস ঘৰ নং : ৩৬ বয়স : 45 লিঙ্গ : মহিলা	CXH1325822 ফটো উপলব্ধ	195 নাম : প্ৰদীপ ভূঞা মাতৃৰ নাম : হীৰা ভূঞা ঘৰ নং : ৩৬ বয়স : 44 লিঙ্গ : পুৰুষ	CXH1325877 ফটো উপলব্ধ
196 নাম : মোহন গগৈ পিতাৰ নাম : পূৰ্ণ গগৈ ঘৰ নং : ৩৯ বয়স : 49 লিঙ্গ : পুৰুষ	CXH0142810 ফটো উপলব্ধ	197 নাম : ৰূপালী মেচ পিতাৰ নাম : গোলোক মেচ ঘৰ নং : ৩৯ বয়স : 49 লিঙ্গ : মহিলা	CXH1330387 ফটো উপলব্ধ	198 নাম : বহাগী গগৈ স্বামীৰ নাম : মোহন গগৈ ঘৰ নং : ৩৯ বয়স : 30 লিঙ্গ : মহিলা	CXH0142901 ফটো উপলব্ধ
199 নাম : প্ৰশান্ত মেছ পিতাৰ নাম : নিৰেন মেছ ঘৰ নং : ৩৯ বয়স : 25 লিঙ্গ : পুৰুষ	CXH0271411 ফটো উপলব্ধ	200 নাম : গোলাপী মেছ পিতাৰ নাম : জিতেন্দ্ৰ মেছ ঘৰ নং : ৩৯ক বয়স : 42 লিঙ্গ : মহিলা	CXH0146274 ফটো উপলব্ধ	201 নাম : অমল মেছ পিতাৰ নাম : অজয় মেছ ঘৰ নং : ৩৯ক বয়স : 25 লিঙ্গ : পুৰুষ	CXH0350439 ফটো উপলব্ধ
202 নাম : ফুলমাণি গগৈ মেছ স্বামীৰ নাম : অমল মেছ ঘৰ নং : ৩৯ক বয়স : 23 লিঙ্গ : মহিলা	CXH0350447 ফটো উপলব্ধ	203 নাম : ৰেৱতী মাৰ্বি স্বামীৰ নাম : চুংৰু মাৰ্বি ঘৰ নং : ৪০ বয়স : 70 লিঙ্গ : মহিলা	CXH1325913 ফটো উপলব্ধ	204 নাম : প্ৰদীপ মাৰ্বি পিতাৰ নাম : চুংৰু মাৰ্বি ঘৰ নং : ৪০ বয়স : 46 লিঙ্গ : পুৰুষ	CXH1325924 ফটো উপলব্ধ
205 নাম : ৰণজিত মাৰ্বি পিতাৰ নাম : খাংৰু মাৰ্বি ঘৰ নং : ৪০ বয়স : 38 লিঙ্গ : পুৰুষ	CXH1331755 ফটো উপলব্ধ	206 নাম : অজিত মাৰ্বি পিতাৰ নাম : খুংৰু মাৰ্বি ঘৰ নং : ৪০ বয়স : 34 লিঙ্গ : পুৰুষ	CXH1331733 ফটো উপলব্ধ	207 নাম : লক্ষী মাৰ্বি স্বামীৰ নাম : গনেশ মাৰ্বি ঘৰ নং : 40 বয়স : 19 লিঙ্গ : মহিলা	TOX0111914 ফটো উপলব্ধ
208 নাম : জিতেন্দ্ৰ মালাকাৰ পিতাৰ নাম : গিৰিন্দ্ৰ মালাকাৰ ঘৰ নং : ৪০ক বয়স : 48 লিঙ্গ : পুৰুষ	CXH0145003 ফটো উপলব্ধ	E 209 নাম : শুকুৰমনি মালাকাৰ স্বামীৰ নাম : জিতেন্দ্ৰ মালাকাৰ ঘৰ নং : ৪০ক বয়স : 43 লিঙ্গ : মহিলা	CXH0144964 ফটো উপলব্ধ	210 নাম : সঞ্জয় মালাকাৰ পিতাৰ নাম : জিতেন্দ্ৰ মালাকাৰ ঘৰ নং : ৪০ক বয়স : 29 লিঙ্গ : পুৰুষ	CXH0144832 ফটো উপলব্ধ



211 নাম : জয়মতী দত্ত স্বামীৰ নাম : মহেন্দ্ৰ দত্ত ঘৰ নং : 81 বয়স : 58 লিঙ্গ : মহিলা	CXH1325946 ফটো উপলব্ধ	212 নাম : অনিমা দত্ত মাতৃৰ নাম : জয়মতী দত্ত ঘৰ নং : 81 বয়স : 38 লিঙ্গ : মহিলা	CXH1325968 ফটো উপলব্ধ	213 নাম : নয়ন ব্ৰহ্ম পিতাৰ নাম : সম্ভাৰু ব্ৰহ্ম ঘৰ নং : 41 বয়স : 37 লিঙ্গ : পুৰুষ	TOX0060327 ফটো উপলব্ধ
214 নাম : দেবেন্দ্ৰ দত্ত পিতাৰ নাম : মহেন্দ্ৰ দত্ত ঘৰ নং : 81 বয়স : 34 লিঙ্গ : পুৰুষ	CXH1325979 ফটো উপলব্ধ	215 নাম : খগেন মেছ পিতাৰ নাম : ভলোকা মেছ ঘৰ নং : 81 বয়স : 32 লিঙ্গ : পুৰুষ	CXH0047985 ফটো উপলব্ধ	216 নাম : সন্তোষী দত্ত স্বামীৰ নাম : দেবেন্দ্ৰ দত্ত ঘৰ নং : 81 বয়স : 29 লিঙ্গ : মহিলা	CXH0146183 ফটো উপলব্ধ
217 নাম : ৰজিনা দত্ত স্বামীৰ নাম : নৰেন্দ্ৰ দত্ত ঘৰ নং : 81 বয়স : 28 লিঙ্গ : মহিলা	CXH0146100 ফটো উপলব্ধ	218 নাম : আলিলা কোঁৱৰ মেছ স্বামীৰ নাম : খগেন মেছ ঘৰ নং : 41 বয়স : 27 লিঙ্গ : মহিলা	TOX0056663 ফটো উপলব্ধ	E 219 নাম : নগেন মাৰি মাতৃৰ নাম : মহেন্দ্ৰ মাৰি ঘৰ নং : 82 বয়স : 62 লিঙ্গ : পুৰুষ	CXH1325991 ফটো উপলব্ধ
220 নাম : নোমল মাৰি পিতাৰ নাম : নগেন মাৰি ঘৰ নং : 82 বয়স : 37 লিঙ্গ : পুৰুষ	CXH0146225 ফটো উপলব্ধ	221 নাম : মৌচুমী মাৰি স্বামীৰ নাম : নুমল মাৰি ঘৰ নং : 82 বয়স : 34 লিঙ্গ : মহিলা	CXH0145664 ফটো উপলব্ধ	222 নাম : শত্ৰুঘ্ন কেওঁত পিতাৰ নাম : লালু কেওঁত ঘৰ নং : 83 বয়স : 69 লিঙ্গ : পুৰুষ	CXH1326007 ফটো উপলব্ধ
223 নাম : দেবাৰী কেওঁত স্বামীৰ নাম : শত্ৰুঘ্ন কেওঁত ঘৰ নং : 83 বয়স : 67 লিঙ্গ : মহিলা	CXH1326018 ফটো উপলব্ধ	224 নাম : পানীৰাম কেওঁত পিতাৰ নাম : লালু কেওঁত ঘৰ নং : 83 বয়স : 47 লিঙ্গ : পুৰুষ	CXH1326030 ফটো উপলব্ধ	225 নাম : কুস্তী কেওঁত স্বামীৰ নাম : পানীৰাম কেওঁত ঘৰ নং : 43 বয়স : 42 লিঙ্গ : মহিলা	TOX0001230 ফটো উপলব্ধ
226 নাম : সঞ্জয় মাৰি অন্যান্য : অজয় মাৰি ঘৰ নং : 43 বয়স : 31 লিঙ্গ : পুৰুষ	TOX0104786 ফটো উপলব্ধ	227 নাম : পূজা কেওঁত পিতাৰ নাম : শত্ৰুঘ্ন কেওঁত ঘৰ নং : 83 বয়স : 30 লিঙ্গ : মহিলা	CXH0142190 ফটো উপলব্ধ	228 নাম : পদম কেওঁত পিতাৰ নাম : শত্ৰুঘ্ন কেওঁত ঘৰ নং : 43 বয়স : 21 লিঙ্গ : পুৰুষ	TOX0094573 ফটো উপলব্ধ
229 নাম : চকিলা মাৰি স্বামীৰ নাম : অজয় মাৰি ঘৰ নং : 83 বয়স : 45 লিঙ্গ : মহিলা	CXH0142075 ফটো উপলব্ধ	230 নাম : অজয় মাৰি পিতাৰ নাম : জগেন মাৰি ঘৰ নং : 83 বয়স : 27 লিঙ্গ : পুৰুষ	CXH0146233 ফটো উপলব্ধ	231 নাম : বিন পাঠক স্বামীৰ নাম : ৰমাকান্ত পাঠক ঘৰ নং : 88 বয়স : 50 লিঙ্গ : মহিলা	CXH1326052 ফটো উপলব্ধ
232 নাম : অঞ্জু পাঠক স্বামীৰ নাম : ৰাতুল পাঠক ঘৰ নং : 88 বয়স : 44 লিঙ্গ : মহিলা	CXH1326074 ফটো উপলব্ধ	233 নাম : দেবজিত পাঠক পিতাৰ নাম : ৰমাকান্ত পাঠক ঘৰ নং : 88 বয়স : 40 লিঙ্গ : পুৰুষ	CXH1326085 ফটো উপলব্ধ	234 নাম : পঙ্কজ পাঠক পিতাৰ নাম : ৰমাকান্ত পাঠক ঘৰ নং : 88 বয়স : 38 লিঙ্গ : পুৰুষ	CXH1326096 ফটো উপলব্ধ
235 নাম : অনামিকা পাঠক মাতৃৰ নাম : অঞ্জু পাঠক ঘৰ নং : 44 বয়স : 24 লিঙ্গ : পুৰুষ	CXH0453860 ফটো উপলব্ধ	236 নাম : জয়া কেওঁত স্বামীৰ নাম : চুৰেন কেওঁত ঘৰ নং : 85 বয়স : 52 লিঙ্গ : মহিলা	CXH1326110 ফটো উপলব্ধ	237 নাম : চুৰেন কেওঁত পিতাৰ নাম : উপেন কেওঁত ঘৰ নং : 85 বয়স : 47 লিঙ্গ : পুৰুষ	CXH1326109 ফটো উপলব্ধ
238 নাম : মঞ্জু কেওঁত স্বামীৰ নাম : চুৰেন কেওঁত ঘৰ নং : 85 বয়স : 34 লিঙ্গ : মহিলা	CXH0122655 ফটো উপলব্ধ	239 নাম : বাপ্পি দে মাতৃৰ নাম : অনিমা দে ঘৰ নং : 86 বয়স : 41 লিঙ্গ : পুৰুষ	CXH1326121 ফটো উপলব্ধ	240 নাম : দিপালী দে স্বামীৰ নাম : বাপ্পি দে ঘৰ নং : 86 বয়স : 39 লিঙ্গ : মহিলা	CXH1326132 ফটো উপলব্ধ



241 নাম : অপ দে পিতাৰ নাম: অনিল দে ঘৰ নং : 86 বয়স : 31 লিঙ্গ : পুৰুষ	CXH0122580 ফটো উপলব্ধ	242 নাম : প্ৰিয়নাথ দে পিতাৰ নাম: বাপী দে ঘৰ নং : 46 বয়স : 19 লিঙ্গ : পুৰুষ	TOX0104828 ফটো উপলব্ধ	243 নাম : নিশীত মালাকাৰ পিতাৰ নাম: বিনয় মালাকাৰ ঘৰ নং : 89 বয়স : 58 লিঙ্গ : পুৰুষ	CXH1326143 ফটো উপলব্ধ
244 নাম : বীতা মালাকাৰ স্বামীৰ নাম: নিশীত মালাকাৰ ঘৰ নং : 89 বয়স : 47 লিঙ্গ : মহিলা	CXH1326154 ফটো উপলব্ধ	245 নাম : অমিয়া মহন স্বামীৰ নাম: ভবানী মহন ঘৰ নং : 84 বয়স : 55 লিঙ্গ : মহিলা	CXH1326176 ফটো উপলব্ধ	246 নাম : বিশ্বজিত মহন পিতাৰ নাম: ভবানী মহন ঘৰ নং : 84 বয়স : 35 লিঙ্গ : পুৰুষ	CXH1331562 ফটো উপলব্ধ
247 নাম : মহেশ মাৰি অন্যান্য: বেবতা মাৰি ঘৰ নং : 48ক বয়স : 25 লিঙ্গ : পুৰুষ	TOX0052282 ফটো উপলব্ধ	248 নাম : চুন মাৰি পিতাৰ নাম: ৰাম মাৰি ঘৰ নং : 8৯ বয়স : 49 লিঙ্গ : পুৰুষ	CXH0112185 ফটো উপলব্ধ	249 নাম : লোপামুদা ৰংদুৰীয়া স্বামীৰ নাম: নিমল মেছ ঘৰ নং : 49 বয়স : 31 লিঙ্গ : মহিলা	CXH9249509 ফটো উপলব্ধ
250 নাম : বুধিয়া মাৰি পিতাৰ নাম: ৰঘু মাৰি ঘৰ নং : ৫০ বয়স : 60 লিঙ্গ : পুৰুষ	CXH0142471 ফটো উপলব্ধ	251 নাম : শকুন্তলা মাৰি পিতাৰ নাম: চুকৰা মাৰি ঘৰ নং : 50 বয়স : 46 লিঙ্গ : মহিলা	TOX0022426 ফটো উপলব্ধ	252 নাম : মায়ী মাৰি পিতাৰ নাম: বুধিয়া মাৰি ঘৰ নং : ৫০ বয়স : 28 লিঙ্গ : মহিলা	CXH0142430 ফটো উপলব্ধ
253 নাম : আবিদুৰ শেখ পিতাৰ নাম: বুধিয়া মাৰি ঘৰ নং : ৫০ বয়স : 27 লিঙ্গ : পুৰুষ	CXH0142455 ফটো উপলব্ধ	254 নাম : আৰিফিন বেগম পিতাৰ নাম: হাইদৰ আলি ঘৰ নং : 50 বয়স : 24 লিঙ্গ : মহিলা	FHG0487470 ফটো উপলব্ধ	255 নাম : মনিষা মাৰি পিতাৰ নাম: বুধিয়া মাৰি ঘৰ নং : 50 বয়স : 23 লিঙ্গ : মহিলা	TOX0025353 ফটো উপলব্ধ
256 নাম : চুৰেন তছা পিতাৰ নাম: মাখন তছা ঘৰ নং : ৫১ বয়স : 65 লিঙ্গ : পুৰুষ	CXH1326245 ফটো উপলব্ধ	257 নাম : মেৰি তছা স্বামীৰ নাম: চুৰেন তছা ঘৰ নং : ৫১ বয়স : 57 লিঙ্গ : মহিলা	CXH1326256 ফটো উপলব্ধ	258 নাম : তুলসী তছা পিতাৰ নাম: সুৰেন তছা ঘৰ নং : ৫১ বয়স : 35 লিঙ্গ : পুৰুষ	CXH0117150 ফটো উপলব্ধ
259 নাম : আশীষ তছা পিতাৰ নাম: সুৰেন তছা ঘৰ নং : ৫১ বয়স : 31 লিঙ্গ : পুৰুষ	CXH0113365 ফটো উপলব্ধ	260 নাম : ডেনিয়ল তছা পিতাৰ নাম: সুৰেন তছা ঘৰ নং : ৫১ বয়স : 28 লিঙ্গ : পুৰুষ	CXH0122531 ফটো উপলব্ধ	261 নাম : নীলমীমা লামা পিতাৰ নাম: প্ৰেম লামা ঘৰ নং : 51 বয়স : 27 লিঙ্গ : মহিলা	TOX0120857 ফটো উপলব্ধ
262 নাম : চাগৰ তচা পিতাৰ নাম: চুৰেন তচা ঘৰ নং : 51 বয়স : 23 লিঙ্গ : পুৰুষ	CXH0394981 ফটো উপলব্ধ	263 নাম : জুচেফ তচা পিতাৰ নাম: চুৰেন তচা ঘৰ নং : 51 বয়স : 22 লিঙ্গ : পুৰুষ	CXH9277823 ফটো উপলব্ধ	264 নাম : সুমন ৰবিদাস স্বামীৰ নাম: বিজয় ৰবিদাস ঘৰ নং : ৫২ বয়স : 40 লিঙ্গ : মহিলা	CXH1326278 ফটো উপলব্ধ
265 নাম : গজেন মেচ পিতাৰ নাম: ভৈৰৱ মেচ ঘৰ নং : ৫২ বয়স : 28 লিঙ্গ : পুৰুষ	CXH0271783 ফটো উপলব্ধ	266 নাম : পৰিসিতা মেচ পিতাৰ নাম: বিনন্দ মেচ ঘৰ নং : 53 বয়স : 20 লিঙ্গ : মহিলা	TOX0117788 ফটো উপলব্ধ	E 267 নাম : আচিয়া বেগম স্বামীৰ নাম: আবু হুছেইন ঘৰ নং : ৫৪ বয়স : ১৮ লিঙ্গ : মহিলা	CXH1326325 ফটো উপলব্ধ
268 নাম : আবুল হুছেইন পিতাৰ নাম: আবু হুছেইন ঘৰ নং : ৫৪ বয়স : 55 লিঙ্গ : পুৰুষ	CXH1326336 ফটো উপলব্ধ	#2 269 নাম : নাচিমা বেগম স্বামীৰ নাম: আবুল হুছেইন ঘৰ নং : ৫৪ বয়স : 45 লিঙ্গ : মহিলা	CXH1326347 ফটো উপলব্ধ	270 নাম : ওৱাচিম হুছেইন পিতাৰ নাম: আবুল হুছেইন ঘৰ নং : ৫৪ বয়স : 28 লিঙ্গ : পুৰুষ	CXH0054619 ফটো উপলব্ধ



271 নাম : হামিদা বেগম স্বামীৰ নাম: ওৱাচিম হুছেইন ঘৰ নং : ৫৪ বয়স : 26 লিঙ্গ : মহিলা	CXH0487314 ফটো উপলব্ধ	272 নাম : জহুৰা বেগম স্বামীৰ নাম: কলিয়া আলি ঘৰ নং : ৫৫ বয়স : 47 লিঙ্গ : মহিলা	CXH1326370 ফটো উপলব্ধ	273 নাম : মেৰিণা বেগম পিতাৰ নাম: কলিয়া আলি ঘৰ নং : ৫৫ বয়স : 45 লিঙ্গ : পুৰুষ	CXH1326381 ফটো উপলব্ধ
274 নাম : চেলিম আলী পিতাৰ নাম: কলিয়া আলী ঘৰ নং : ৫৫ বয়স : 45 লিঙ্গ : পুৰুষ	CXH1326392 ফটো উপলব্ধ	275 নাম : আনিফা বেগম পিতাৰ নাম: ইনিচ আলি ঘৰ নং : ৫৫ বয়স : 32 লিঙ্গ : মহিলা	CXH0054775 ফটো উপলব্ধ	276 নাম : ছহাইব আফতাব পিতাৰ নাম: কলিয়া আলি ঘৰ নং : ৫৫ বয়স : 26 লিঙ্গ : পুৰুষ	CXH0217125 ফটো উপলব্ধ
E 277 নাম : জমিৰ হুছেইন পিতাৰ নাম: নৰেশ ৰবিদাস ঘৰ নং : ৫৬ বয়স : 62 লিঙ্গ : পুৰুষ	CXH1326405 ফটো উপলব্ধ	278 নাম : মলিনা হুছেইন স্বামীৰ নাম: জমিৰ হুছেইন ঘৰ নং : ৫৬ বয়স : 53 লিঙ্গ : মহিলা	CXH1326416 ফটো উপলব্ধ	279 নাম : মিৰাজুদ্দিন হুছেইন পিতাৰ নাম: জমিৰ হুছেইন ঘৰ নং : ৫৬ বয়স : 28 লিঙ্গ : পুৰুষ	CXH0269092 ফটো উপলব্ধ
280 নাম : ইজাৰুদ্দিন হুছেইন পিতাৰ নাম: জামিৰ হুছেইন ঘৰ নং : ৫৬ বয়স : 28 লিঙ্গ : পুৰুষ	CXH0055087 ফটো উপলব্ধ	281 নাম : চফিকা বেগম স্বামীৰ নাম: ইজাৰুদ্দিন হুছেইন ঘৰ নং : ৫৬ বয়স : 23 লিঙ্গ : মহিলা	CXH0371690 ফটো উপলব্ধ	282 নাম : নুৰুল হুছেইন পিতাৰ নাম: নিমাদিন খান ঘৰ নং : ৫৭ বয়স : 52 লিঙ্গ : পুৰুষ	CXH1326427 ফটো উপলব্ধ
283 নাম : মাজনি বেগম স্বামীৰ নাম: নুৰুল হুছেইন ঘৰ নং : ৫৭ বয়স : 45 লিঙ্গ : মহিলা	CXH1326438 ফটো উপলব্ধ	284 নাম : ছালমানিছা বেগম পিতাৰ নাম: নাছিব আহমেদ ঘৰ নং : ৫৭ বয়স : 36 লিঙ্গ : মহিলা	CXH0202739 ফটো উপলব্ধ	285 নাম : হিমন্ত মেছ পিতাৰ নাম: আজিত মেছ ঘৰ নং : ৫৭ বয়স : 33 লিঙ্গ : পুৰুষ	CXH0271353 ফটো উপলব্ধ
286 নাম : নুৰ আলম খাম পিতাৰ নাম: নুৰুল হুছেইন ঘৰ নং : ৫৭ বয়স : 30 লিঙ্গ : পুৰুষ	CXH1533182 ফটো উপলব্ধ	287 নাম : শান্তিৰাম ৰায় স্বামীৰ নাম: সম্পত ৰায় ঘৰ নং : ৫৮ বয়স : 81 লিঙ্গ : মহিলা	CXH1326449 ফটো উপলব্ধ	288 নাম : যমুনা ৰায় পিতাৰ নাম: সম্পত ৰায় ঘৰ নং : ৫৮ বয়স : 59 লিঙ্গ : পুৰুষ	CXH1326450 ফটো উপলব্ধ
289 নাম : ভান ৰায় স্বামীৰ নাম: গঙ্গা ৰায় ঘৰ নং : ৫৮ বয়স : 58 লিঙ্গ : মহিলা	CXH1326461 ফটো উপলব্ধ	290 নাম : মদন ৰায় পিতাৰ নাম: সম্পত ৰায় ঘৰ নং : ৫৮ বয়স : 55 লিঙ্গ : পুৰুষ	CXH1326472 ফটো উপলব্ধ	291 নাম : মোহন ৰায় পিতাৰ নাম: সম্পত ৰায় ঘৰ নং : ৫৮ বয়স : 49 লিঙ্গ : পুৰুষ	CXH1326494 ফটো উপলব্ধ
292 নাম : উমা ৰায় স্বামীৰ নাম: মদন ৰায় ঘৰ নং : ৫৮ বয়স : 47 লিঙ্গ : মহিলা	CXH1326483 ফটো উপলব্ধ	293 নাম : পূৰ্ণিমা গোৱালা ৰায় স্বামীৰ নাম: মোহন ৰায় ঘৰ নং : ৫৮ বয়স : 42 লিঙ্গ : মহিলা	CXH1331788 ফটো উপলব্ধ	294 নাম : নিজৰা মেচ স্বামীৰ নাম: মুকুল মেচ ঘৰ নং : ৫৮ বয়স : 40 লিঙ্গ : মহিলা	CXH0268920 ফটো উপলব্ধ
295 নাম : সুনিল ৰায় পিতাৰ নাম: গংগা ৰায় ঘৰ নং : ৫৮ বয়স : 33 লিঙ্গ : পুৰুষ	CXH1331777 ফটো উপলব্ধ	296 নাম : মুকুল হুছেইন পিতাৰ নাম: সৰু হুছেইন ঘৰ নং : ৫৯ বয়স : 61 লিঙ্গ : মহিলা	CXH1326529 ফটো উপলব্ধ	297 নাম : নুৰজাহান বেগম স্বামীৰ নাম: মুকুল হুছেইন ঘৰ নং : ৫৯ বয়স : 52 লিঙ্গ : মহিলা	CXH1326518 ফটো উপলব্ধ
298 নাম : নেকিবুৰ ৰহমান পিতাৰ নাম: মুকুল হুছেইন ঘৰ নং : ৫৯ বয়স : 39 লিঙ্গ : পুৰুষ	CXH1326530 ফটো উপলব্ধ	299 নাম : ফিৰোজ হুছেইন পিতাৰ নাম: মুকুল হুছেইন ঘৰ নং : ৫৯ বয়স : 37 লিঙ্গ : পুৰুষ	CXH0056028 ফটো উপলব্ধ	300 নাম : নুৰজাহান বেগম স্বামীৰ নাম: নেকিবুৰ ৰহমান ঘৰ নং : ৫৯ বয়স : 34 লিঙ্গ : মহিলা	CXH0055996 ফটো উপলব্ধ



301 নাম : চাহিনা বেগম স্বামীৰ নাম: ফিৰোজ হুছেইন ঘৰ নং : ৫৯ বয়স : 28 লিঙ্গ : মহিলা	CXH0056267 ফটো উপলব্ধ	302 নাম : পতলা হুছেইন স্বামীৰ নাম: সৰু হুছেইন ঘৰ নং : ৬০ বয়স : 82 লিঙ্গ : মহিলা	CXH1326541 ফটো উপলব্ধ	303 নাম : নাজীমা বেগম স্বামীৰ নাম: মুজিবুৰ বহমান ঘৰ নং : ৬০ বয়স : 51 লিঙ্গ : মহিলা	CXH1326552 ফটো উপলব্ধ
304 নাম : ফুলমণি মুণ্ডা পিতাৰ নাম: ধৰ্ম মুণ্ডা ঘৰ নং : ৬০ বয়স : 26 লিঙ্গ : মহিলা	CXH0480277 ফটো উপলব্ধ	305 নাম : ম. মুস্তাফিজুৰ বহমান পিতাৰ নাম: মুজিবুৰ বহমান ঘৰ নং : ৬০ বয়স : 24 লিঙ্গ : পুৰুষ	CXH0371351 ফটো উপলব্ধ	306 নাম : ছবিৰ আহমেদ পিতাৰ নাম: ছিদ্দিক আলী ঘৰ নং : 60ক বয়স : 35 লিঙ্গ : পুৰুষ	TOX0105395 ফটো উপলব্ধ
307 নাম : ৰৌজমাই বেগম স্বামীৰ নাম: হাফিজুৰ বহমান ঘৰ নং : ৬১ বয়স : 59 লিঙ্গ : মহিলা	CXH1326574 ফটো উপলব্ধ	308 নাম : জোমাৰত আলি পিতাৰ নাম: হাফিজুৰ বহমান ঘৰ নং : ৬১ বয়স : 44 লিঙ্গ : পুৰুষ	CXH1326585 ফটো উপলব্ধ	309 নাম : কল্পনা মাৰি স্বামীৰ নাম: বীৰ মাৰি ঘৰ নং : ৬১ বয়স : 42 লিঙ্গ : মহিলা	CXH0142000 ফটো উপলব্ধ
310 নাম : ৰেজিনা বেগম পিতাৰ নাম: হাফিজুৰ বহমান ঘৰ নং : ৬১ বয়স : 38 লিঙ্গ : মহিলা	CXH1326596 ফটো উপলব্ধ	311 নাম : মমিনা বেগম স্বামীৰ নাম: জুমাৰত আলি ঘৰ নং : ৬১ বয়স : 37 লিঙ্গ : মহিলা	CXH0262808 ফটো উপলব্ধ	312 নাম : নাজিমুদ্দিন আলি পিতাৰ নাম: হাফিজুৰ বহমান ঘৰ নং : ৬১ বয়স : 34 লিঙ্গ : পুৰুষ	CXH0057216 ফটো উপলব্ধ
313 নাম : সীমা বেগম স্বামীৰ নাম: নাজিমুদ্দিন আলি ঘৰ নং : ৬১ বয়স : 24 লিঙ্গ : মহিলা	CXH0487470 ফটো উপলব্ধ	314 নাম : হেমন্ত দুৱৰা পিতাৰ নাম: আনন্দ দুৱৰা ঘৰ নং : ৬৩ বয়স : 41 লিঙ্গ : পুৰুষ	CXH1326654 ফটো উপলব্ধ	315 নাম : ক্ষিৰদা নায়ক দুৱাৰা পিতাৰ নাম: সুভাষ নায়ক ঘৰ নং : ৬৩ বয়স : 35 লিঙ্গ : মহিলা	CXH1331664 ফটো উপলব্ধ
316 নাম : দেবান মাৰি পিতাৰ নাম: বিশ্বনাথ মাৰি ঘৰ নং : ৬৪ বয়স : 52 লিঙ্গ : পুৰুষ	CXH1330956 ফটো উপলব্ধ	317 নাম : মমিনা আলি স্বামীৰ নাম: ইচুফ আলি ঘৰ নং : ৬৪ বয়স : 49 লিঙ্গ : মহিলা	CXH1326676 ফটো উপলব্ধ	318 নাম : ম ইমৰাণ আলি মাতৃৰ নাম: মমিনা আলি ঘৰ নং : ৬৪ বয়স : 32 লিঙ্গ : পুৰুষ	CXH1331711 ফটো উপলব্ধ
319 নাম : চফিকা বেগম স্বামীৰ নাম: ইয়াকুব আলি ঘৰ নং : 64 বয়স : 32 লিঙ্গ : মহিলা	CXH0515106 ফটো উপলব্ধ	320 নাম : ৰমেন্যা আলি স্বামীৰ নাম: চৌখত আলি ঘৰ নং : ৬৫ বয়স : 62 লিঙ্গ : মহিলা	CXH1326687 ফটো উপলব্ধ	321 নাম : মিন বেগম পিতাৰ নাম: চৌখত আলি ঘৰ নং : ৬৫ বয়স : 48 লিঙ্গ : মহিলা	CXH1326701 ফটো উপলব্ধ
322 নাম : ইয়াকুব আলি পিতাৰ নাম: চৌখত আলি ঘৰ নং : ৬৫ বয়স : 46 লিঙ্গ : পুৰুষ	CXH1326698 ফটো উপলব্ধ	323 নাম : বোপাই আলি পিতাৰ নাম: ৰহমতুল্লা আলি ঘৰ নং : ৬৫ বয়স : 45 লিঙ্গ : পুৰুষ	CXH1533171 ফটো উপলব্ধ	324 নাম : চৰিফুল আলি পিতাৰ নাম: চৌখত আলি ঘৰ নং : ৬৫ বয়স : 36 লিঙ্গ : পুৰুষ	CXH0487421 ফটো উপলব্ধ
325 নাম : ৰাহানা বেগম স্বামীৰ নাম: চাৰাফত আলি ঘৰ নং : ৬৫ বয়স : 32 লিঙ্গ : মহিলা	CXH1331437 ফটো উপলব্ধ	326 নাম : ইন বেগম পিতাৰ নাম: বোপাই আলি ঘৰ নং : ৬৫ বয়স : 31 লিঙ্গ : মহিলা	CXH0058909 ফটো উপলব্ধ	327 নাম : ৰিয়া বেগম পিতাৰ নাম: বোপাই আলি ঘৰ নং : ৬৫ বয়স : 24 লিঙ্গ : মহিলা	CXH0371906 ফটো উপলব্ধ
328 নাম : ফাৰহানৰ ৰহমান পিতাৰ নাম: বোপাই আলি ঘৰ নং : 65 বয়স : 21 লিঙ্গ : পুৰুষ	CXH9257221 ফটো উপলব্ধ	329 নাম : আব্বাচ আলি পিতাৰ নাম: বলো আলি ঘৰ নং : ৬৬ বয়স : 62 লিঙ্গ : পুৰুষ	CXH1326712 ফটো উপলব্ধ	330 নাম : হাচিনা বেগম স্বামীৰ নাম: চামিদ আলি ঘৰ নং : ৬৬ বয়স : 36 লিঙ্গ : মহিলা	CXH0141903 ফটো উপলব্ধ



331 নাম : ম চামিদ আলি পিতাৰ নাম: ম আব্বাচ আলি ঘৰ নং : ৬৬ বয়স : 35 লিঙ্গ : পুৰুষ	CXH1331722 ফটো উপলব্ধ	332 নাম : বেৰিকব আলি পিতাৰ নাম: আব্বাছ আলি ঘৰ নং : 66 বয়স : 26 লিঙ্গ : পুৰুষ	TOX0067512 ফটো উপলব্ধ	333 নাম : নকিব আলী পিতাৰ নাম: আব্বাছ আলী ঘৰ নং : 66 বয়স : 23 লিঙ্গ : পুৰুষ	TOX0136093 ফটো উপলব্ধ
334 নাম : জেবিনা বেগম পিতাৰ নাম: চমিৰ হুছেইন ঘৰ নং : 66 বয়স : 22 লিঙ্গ : মহিলা	CXH9259128 ফটো উপলব্ধ	335 নাম : পুত বেগম স্বামীৰ নাম: আব্দুল মতিন ঘৰ নং : ৬৭ বয়স : 64 লিঙ্গ : মহিলা	CXH1326756 ফটো উপলব্ধ	336 নাম : আব্দুল হাচিম পিতাৰ নাম: আব্দুল মতিন ঘৰ নং : ৬৭ বয়স : 40 লিঙ্গ : পুৰুষ	CXH0059469 ফটো উপলব্ধ
337 নাম : পিংকি বেগম স্বামীৰ নাম: আব্দুল হাচিম ঘৰ নং : ৬৭ বয়স : 39 লিঙ্গ : মহিলা	CXH1326767 ফটো উপলব্ধ	338 নাম : ছালমা বেগম পিতাৰ নাম: আব্দুল হাছিম আলি ঘৰ নং : ৬৭ বয়স : 25 লিঙ্গ : মহিলা	CXH0269084 ফটো উপলব্ধ	339 নাম : লাল আলি পিতাৰ নাম: আব্দুল কাদিৰ ঘৰ নং : ৬৮ বয়স : 65 লিঙ্গ : পুৰুষ	CXH1326778 ফটো উপলব্ধ
340 নাম : বুমেনা আলি স্বামীৰ নাম: লাল আলি ঘৰ নং : ৬৮ বয়স : 53 লিঙ্গ : মহিলা	CXH1326789 ফটো উপলব্ধ	341 নাম : মঃৰফিকুল আলি পিতাৰ নাম: মঃলাল আলি ঘৰ নং : ৬৮ বয়স : 34 লিঙ্গ : পুৰুষ	CXH1326803 ফটো উপলব্ধ	342 নাম : বমজান আলি পিতাৰ নাম: মহমদ লাল আলি ঘৰ নং : ৬৮ বয়স : 32 লিঙ্গ : পুৰুষ	CXH0208876 ফটো উপলব্ধ
343 নাম : ছাজিদা বেগম পিতাৰ নাম: ম বাবু আলি ঘৰ নং : ৬৮ বয়স : 32 লিঙ্গ : মহিলা	CXH1331448 ফটো উপলব্ধ	344 নাম : আজিফা বেগম পিতাৰ নাম: আইনুল আলি ঘৰ নং : ৬৮ বয়স : 29 লিঙ্গ : মহিলা	CXH0209007 ফটো উপলব্ধ	345 নাম : বেজেক আলি পিতাৰ নাম: শেখ চেকেন্দৰ আলি ঘৰ নং : ৬৯ বয়স : 53 লিঙ্গ : পুৰুষ	CXH1326825 ফটো উপলব্ধ
346 নাম : হামিদা বেগম স্বামীৰ নাম: বেজেক আলি ঘৰ নং : ৬৯ বয়স : 48 লিঙ্গ : মহিলা	CXH1326814 ফটো উপলব্ধ	347 নাম : ম আমজেদ আলি পিতাৰ নাম: ম বেজেক আলি ঘৰ নং : ৬৯ বয়স : 31 লিঙ্গ : পুৰুষ	CXH1331744 ফটো উপলব্ধ	348 নাম : বুবিনা বেগম স্বামীৰ নাম: আমজেদ আলি ঘৰ নং : ৬৯ বয়স : 29 লিঙ্গ : মহিলা	CXH0421909 ফটো উপলব্ধ
349 নাম : বেৰিকব আলি পিতাৰ নাম: বেজেক আলি ঘৰ নং : ৬৯ বয়স : 26 লিঙ্গ : পুৰুষ	CXH0216085 ফটো উপলব্ধ	350 নাম : নবুল আলি পিতাৰ নাম: ধন আলি ঘৰ নং : ৭০ বয়স : 52 লিঙ্গ : পুৰুষ	CXH1326869 ফটো উপলব্ধ	351 নাম : বীণা বেগম স্বামীৰ নাম: নবুল আলি ঘৰ নং : ৭০ বয়স : 48 লিঙ্গ : মহিলা	CXH1326870 ফটো উপলব্ধ
352 নাম : বেবুল আলি পিতাৰ নাম: নবুল আলি ঘৰ নং : ৭০ বয়স : 28 লিঙ্গ : পুৰুষ	CXH0210377 ফটো উপলব্ধ	353 নাম : জুমা আলি পিতাৰ নাম: বাবুল আলি ঘৰ নং : ৭০ বয়স : 26 লিঙ্গ : পুৰুষ	CXH0371567 ফটো উপলব্ধ	354 নাম : আৰফিনা বেগম স্বামীৰ নাম: বেবুল আলি ঘৰ নং : ৭০ বয়স : 24 লিঙ্গ : মহিলা	CXH0487215 ফটো উপলব্ধ
355 নাম : বুবুল আলি পিতাৰ নাম: নবুল আলি ঘৰ নং : ৭০ বয়স : 23 লিঙ্গ : পুৰুষ	CXH0370890 ফটো উপলব্ধ	356 নাম : মুছলিমা বেগম স্বামীৰ নাম: জুহুৰ আলি ঘৰ নং : ৭০ বয়স : 28 লিঙ্গ : মহিলা	TOX0003467 ফটো উপলব্ধ	357 নাম : জুহুৰ আলি পিতাৰ নাম: বাবুল আলি ঘৰ নং : ৭০ বয়স : 25 লিঙ্গ : পুৰুষ	CXH0323204 ফটো উপলব্ধ
358 নাম : লক্ষন মাৰি পিতাৰ নাম: চুকুল মাৰি ঘৰ নং : ৭১ বয়স : 67 লিঙ্গ : পুৰুষ	CXH1326892 ফটো উপলব্ধ	E 359 নাম : বমেশ মাৰি পিতাৰ নাম: লক্ষন মাৰি ঘৰ নং : ৭১ বয়স : 42 লিঙ্গ : পুৰুষ	CXH1326905 ফটো উপলব্ধ	360 নাম : সুমিত্ৰা মাৰি স্বামীৰ নাম: বমেশ মাৰি ঘৰ নং : ৭১ বয়স : 41 লিঙ্গ : মহিলা	CXH0144600 ফটো উপলব্ধ



361 নাম : সুনীল মাৰি পিতাৰ নাম: লক্ষন মাৰি ঘৰ নং : ৭১ বয়স : 38 লিঙ্গ : পুৰুষ	CXH1326916 ফটো উপলব্ধ	362 নাম : মান্দ মাৰি স্বামীৰ নাম: লখন মাৰি ঘৰ নং : ৭১ বয়স : 38 লিঙ্গ : মহিলা	CXH1326927 ফটো উপলব্ধ	363 নাম : পাৰ্বতী মাৰি স্বামীৰ নাম: সুনীল মাৰি ঘৰ নং : ৭১ বয়স : 34 লিঙ্গ : মহিলা	CXH0111740 ফটো উপলব্ধ
364 নাম : বাইমণি মুণ্ডা স্বামীৰ নাম: গোবিন্দ মুণ্ডা ঘৰ নং : ৭১ বয়স : 34 লিঙ্গ : মহিলা	CXH0479816 ফটো উপলব্ধ	365 নাম : মৌচুমী মাৰি পিতাৰ নাম: বমেন মাৰি ঘৰ নং : 71 বয়স : 21 লিঙ্গ : মহিলা	TOX0007351 ফটো উপলব্ধ	366 নাম : শূৰ্ণা পাল স্বামীৰ নাম: মুনোজ পাল ঘৰ নং : 71 বি বয়স : 43 লিঙ্গ : মহিলা	CXH9277716 ফটো উপলব্ধ
367 নাম : নিমাই মাৰি পিতাৰ নাম: চেৰেলা মাৰি ঘৰ নং : ৭২ বয়স : 65 লিঙ্গ : পুৰুষ	CXH1326938 ফটো উপলব্ধ	368 নাম : সবুআই মাৰি স্বামীৰ নাম: নিমাই মাৰি ঘৰ নং : ৭২ বয়স : 60 লিঙ্গ : মহিলা	CXH1326949 ফটো উপলব্ধ	369 নাম : বতেশ্বৰ মাৰি পিতাৰ নাম: নিমাই মাৰি ঘৰ নং : ৭২ বয়স : 42 লিঙ্গ : পুৰুষ	CXH1326950 ফটো উপলব্ধ
370 নাম : শুকুৰমণি মাৰি স্বামীৰ নাম: বিকাশ মাৰি ঘৰ নং : ৭৩ বয়স : 44 লিঙ্গ : মহিলা	CXH1326983 ফটো উপলব্ধ	371 নাম : জিন্টু মাৰি পিতাৰ নাম: বিকাশ মাৰি ঘৰ নং : ৭৩ বয়স : 27 লিঙ্গ : পুৰুষ	TOX0113571 ফটো উপলব্ধ	372 নাম : জোনমণি মুণ্ডা পিতাৰ নাম: মাংৰী মুণ্ডা ঘৰ নং : ৭৩ বয়স : 26 লিঙ্গ : মহিলা	CXH0480236 ফটো উপলব্ধ
373 নাম : ছেহিদা বেগম স্বামীৰ নাম: হিপজুল্লা আলি ঘৰ নং : ৭৪ বয়স : 65 লিঙ্গ : মহিলা	CXH1327000 ফটো উপলব্ধ	374 নাম : জিতুল আলি পিতাৰ নাম: হিপজুল্লা আলি ঘৰ নং : ৭৪ বয়স : 45 লিঙ্গ : পুৰুষ	CXH1327011 ফটো উপলব্ধ	375 নাম : আফতাৰ আলি পিতাৰ নাম: হিপজুল্লা আলি ঘৰ নং : ৭৪ বয়স : 41 লিঙ্গ : পুৰুষ	CXH0062349 ফটো উপলব্ধ
376 নাম : হাইদৰ আলি পিতাৰ নাম: হিপজুল্লা আলি ঘৰ নং : ৭৪ বয়স : 39 লিঙ্গ : পুৰুষ	CXH1327033 ফটো উপলব্ধ	377 নাম : চখিনা বেগম স্বামীৰ নাম: আফতাৰ আলি ঘৰ নং : ৭৪ বয়স : 39 লিঙ্গ : মহিলা	CXH0062356 ফটো উপলব্ধ	378 নাম : তফ জুল আলি অন্যান্য: পম্পি বেগম ঘৰ নং : 74 বয়স : 39 লিঙ্গ : পুৰুষ	CXH0497800 ফটো উপলব্ধ
379 নাম : পম্পী বেগম পিতাৰ নাম: জোহোৰত আলি ঘৰ নং : ৭৪ বয়স : 35 লিঙ্গ : মহিলা	CXH0163402 ফটো উপলব্ধ	380 নাম : নোৰেচা বেগম স্বামীৰ নাম: জিতুল আলী ঘৰ নং : ৭৪ বয়স : 32 লিঙ্গ : মহিলা	CXH0336529 ফটো উপলব্ধ	381 নাম : চালমী মাৰি স্বামীৰ নাম: মঙ্গল মাৰি ঘৰ নং : ৭৫ বয়স : 50 লিঙ্গ : মহিলা	CXH1331233 ফটো উপলব্ধ
382 নাম : পুনম মাৰি স্বামীৰ নাম: কানিয়া মাৰি ঘৰ নং : ৭৫ বয়স : 36 লিঙ্গ : মহিলা	CXH0270983 ফটো উপলব্ধ	383 নাম : ওৱাহিদা বেগম পিতাৰ নাম: খাইবুল্লা হুছেইন ঘৰ নং : ৭৬ বয়স : 39 লিঙ্গ : মহিলা	CXH1327066 ফটো উপলব্ধ	384 নাম : সঞ্জয় মাৰি পিতাৰ নাম: ছুডু মাৰি ঘৰ নং : ৭৬ বয়স : 36 লিঙ্গ : পুৰুষ	CXH0146241 ফটো উপলব্ধ
385 নাম : সোনতোশি দে স্বামীৰ নাম: বাতুল দে ঘৰ নং : 76 বয়স : 36 লিঙ্গ : মহিলা	CXH0187369 ফটো উপলব্ধ	386 নাম : তমিজা বেগম স্বামীৰ নাম: ইদুল আলি ঘৰ নং : ৭৭ বয়স : 50 লিঙ্গ : মহিলা	CXH1327077 ফটো উপলব্ধ	387 নাম : লিপি বেগম মাতৃৰ নাম: তমিজা বেগম ঘৰ নং : ৭৭ বয়স : 36 লিঙ্গ : মহিলা	CXH1331653 ফটো উপলব্ধ
388 নাম : ছাজিদা বেগম মাতৃৰ নাম: তামিজা বেগম ঘৰ নং : ৭৭ বয়স : 31 লিঙ্গ : মহিলা	CXH1331642 ফটো উপলব্ধ	389 নাম : মানান আলি পিতাৰ নাম: ইদুল আলি ঘৰ নং : ৭৭ বয়স : 31 লিঙ্গ : পুৰুষ	CXH0063446 ফটো উপলব্ধ	390 নাম : হানান আলি পিতাৰ নাম: ইদুল আলি ঘৰ নং : ৭৭ বয়স : 30 লিঙ্গ : পুৰুষ	CXH0212928 ফটো উপলব্ধ



391 নাম : বুকন আলি পিতাৰ নাম: চুৰাব আলি ঘৰ নং : ৭৮ বয়স : 73 লিঙ্গ : পুৰুষ	CXH1327088 ফটো উপলব্ধ	392 নাম : দিলোবাৰ হুছেইন পিতাৰ নাম: বুকন আলি ঘৰ নং : ৭৮ বয়স : 40 লিঙ্গ : পুৰুষ	CXH1327124 ফটো উপলব্ধ	393 নাম : ইক্ৰামুল হুছেইন পিতাৰ নাম: বুকন আলি ঘৰ নং : ৭৮ বয়স : 38 লিঙ্গ : পুৰুষ	CXH1327135 ফটো উপলব্ধ
394 নাম : মফিদা বেগম স্বামীৰ নাম: ইক্ৰামুল হুছেইন ঘৰ নং : ৭৮ বয়স : 30 লিঙ্গ : মহিলা	CXH0063776 ফটো উপলব্ধ	395 নাম : জেবিন চুলতানা স্বামীৰ নাম: মুস্তাক আলি ঘৰ নং : ৭৮ বয়স : 30 লিঙ্গ : মহিলা	CXH0163352 ফটো উপলব্ধ	396 নাম : নোৰতউদ্দিন আলি পিতাৰ নাম: আল্লাউদ্দিন আলি ঘৰ নং : ৭৮ বয়স : 30 লিঙ্গ : পুৰুষ	CXH0163303 ফটো উপলব্ধ
397 নাম : নাজিফা বেগম পিতাৰ নাম: আজাদ হুছেইন ঘৰ নং : 78 বয়স : 22 লিঙ্গ : মহিলা	TOX0007062 ফটো উপলব্ধ	398 নাম : আজাদ হুছেইন পিতাৰ নাম: আব্দুল কাদিৰ ঘৰ নং : ৭৮ বয়স : 58 লিঙ্গ : পুৰুষ	CXH0142034 ফটো উপলব্ধ	399 নাম : নাজমা বেগম স্বামীৰ নাম: আজাদ হুছেইন ঘৰ নং : ৭৮ বয়স : 43 লিঙ্গ : মহিলা	CXH0143883 ফটো উপলব্ধ
400 নাম : রাছিম হুছেইন পিতাৰ নাম: আজাদ হুছেইন ঘৰ নং : 78 বয়স : 24 লিঙ্গ : পুৰুষ	TOX0007088 ফটো উপলব্ধ	401 নাম : দেবন্তী বেদিয়া স্বামীৰ নাম: বুধুৰা বেদিয়া ঘৰ নং : ৭৯ বয়স : 55 লিঙ্গ : মহিলা	CXH1327157 ফটো উপলব্ধ	402 নাম : বুধুৰা বেদিয়া পিতাৰ নাম: ববিয়া বেদিয়া ঘৰ নং : ৭৯ বয়স : 54 লিঙ্গ : পুৰুষ	CXH1327146 ফটো উপলব্ধ
403 নাম : লক্ষী বেদিয়া পিতাৰ নাম: বুধুৰা বেদিয়া ঘৰ নং : ৭৯ বয়স : 32 লিঙ্গ : মহিলা	CXH1331415 ফটো উপলব্ধ	404 নাম : ক্ষিৰদা বেদিয়া পিতাৰ নাম: বুধুৰা বেদিয়া ঘৰ নং : ৭৯ বয়স : 27 লিঙ্গ : মহিলা	CXH0267609 ফটো উপলব্ধ	405 নাম : বহিবুল নিচা স্বামীৰ নাম: বমজান আলি ঘৰ নং : ৮০ বয়স : 50 লিঙ্গ : মহিলা	CXH1327179 ফটো উপলব্ধ
406 নাম : পাৰবিন বেগম পিতাৰ নাম: বমজান আলি ঘৰ নং : ৮০ বয়স : 28 লিঙ্গ : মহিলা	CXH0064725 ফটো উপলব্ধ	407 নাম : ইনতাজ আলি পিতাৰ নাম: ইনুছ আলি ঘৰ নং : ৮১ বয়স : 60 লিঙ্গ : পুৰুষ	CXH1327191 ফটো উপলব্ধ	408 নাম : চেলিনা বেগম স্বামীৰ নাম: ইনটাই আলি ঘৰ নং : ৮১ বয়স : 52 লিঙ্গ : মহিলা	CXH1327204 ফটো উপলব্ধ
409 নাম : ফজিদা বেগম পিতাৰ নাম: আজিজুৰ বহমান ঘৰ নং : ৮১ বয়স : 28 লিঙ্গ : মহিলা	CXH0065086 ফটো উপলব্ধ	410 নাম : চহিদুল আলি পিতাৰ নাম: ইমতাজ আলি ঘৰ নং : ৮১ বয়স : 23 লিঙ্গ : পুৰুষ	CXH0391607 ফটো উপলব্ধ	411 নাম : মিন বেগম স্বামীৰ নাম: মণিৰুদ্দিন আলি ঘৰ নং : ৮২ বয়স : 48 লিঙ্গ : মহিলা	CXH1327215 ফটো উপলব্ধ
412 নাম : নাচিৰ আলি পিতাৰ নাম: আল্লাউদ্দিন আলি ঘৰ নং : ৮২ বয়স : 41 লিঙ্গ : পুৰুষ	CXH1327226 ফটো উপলব্ধ	413 নাম : আৰফিনা বেগম স্বামীৰ নাম: নাচিৰ আলি ঘৰ নং : ৮২ বয়স : 40 লিঙ্গ : মহিলা	CXH1327237 ফটো উপলব্ধ	414 নাম : মোজামিল আহমেদ পিতাৰ নাম: মনিৰুদ্দিন আহমেদ ঘৰ নং : ৮২ বয়স : 31 লিঙ্গ : পুৰুষ	CXH0065417 ফটো উপলব্ধ
415 নাম : বুলুল আহমেদ মাতৃৰ নাম: মিনু বেগম ঘৰ নং : ৮২ বয়স : 26 লিঙ্গ : পুৰুষ	CXH0217281 ফটো উপলব্ধ	416 নাম : নাজমিন বেগম পিতাৰ নাম: মনিৰুদ্দিন আহমেদ ঘৰ নং : ৮২ বয়স : 25 লিঙ্গ : মহিলা	CXH0323170 ফটো উপলব্ধ	417 নাম : নাজমিন বেগম পিতাৰ নাম: মণিৰুদ্দিন আহমেদ ঘৰ নং : ৮২ বয়স : 25 লিঙ্গ : মহিলা	CXH0335026 ফটো উপলব্ধ
418 নাম : স্নেহা বেগম পিতাৰ নাম: নাচিৰ আলি ঘৰ নং : 82 বয়স : 20 লিঙ্গ : মহিলা	TOX0051177 ফটো উপলব্ধ	419 নাম : কুলচুমা বেগম স্বামীৰ নাম: ধনতি আলি ঘৰ নং : ৮৩ বয়স : 94 লিঙ্গ : মহিলা	CXH1327260 ফটো উপলব্ধ	420 নাম : বুচেনা বেগম স্বামীৰ নাম: আল্লাউদ্দিন আলি ঘৰ নং : ৮৩ বয়স : 64 লিঙ্গ : মহিলা	CXH1327259 ফটো উপলব্ধ



421 নাম : জুমাৰুদ্দিন আহমেদ পিতাৰ নাম: ধনতি আলি ঘৰ নং : ৮৩ বয়স : 50 লিঙ্গ : পুৰুষ	CXH1327271 ফটো উপলব্ধ	422 নাম : ছৰিফা বেগম স্বামীৰ নাম: জুমাৰুদ্দিন আহমেদ ঘৰ নং : ৮৩ বয়স : 41 লিঙ্গ : মহিলা	CXH1327282 ফটো উপলব্ধ	E 423 নাম : বচিদা বেগম স্বামীৰ নাম: জুমাৰুদ্দিন আহমেদ ঘৰ নং : ৮৩ বয়স : 40 লিঙ্গ : মহিলা	CXH1327248 ফটো উপলব্ধ
424 নাম : মুচলিমা বেগম পিতাৰ নাম: আল্লাউদ্দিন আলি ঘৰ নং : ৮৩ বয়স : 36 লিঙ্গ : মহিলা	CXH0065797 ফটো উপলব্ধ	425 নাম : ম মোস্তাক আলি পিতাৰ নাম: আল্লাউদ্দিন আলি ঘৰ নং : ৮৩ বয়স : 34 লিঙ্গ : পুৰুষ	CXH1331551 ফটো উপলব্ধ	426 নাম : জ.ফি.না ছবনম পিতাৰ নাম: জুমাৰুদ্দিন আহমেদ ঘৰ নং : 83 বয়স : 24 লিঙ্গ : মহিলা	TOX0063388 ফটো উপলব্ধ
427 নাম : জাহিৰা বেগম পিতাৰ নাম: জুমাৰুদ্দিন আহমেদ ঘৰ নং : 83 বয়স : 21 লিঙ্গ : মহিলা	TOX0063370 ফটো উপলব্ধ	428 নাম : অহিদুৰ আলি পিতাৰ নাম: আমিৰ আলি ঘৰ নং : ৮৪ বয়স : 52 লিঙ্গ : পুৰুষ	CXH1327317 ফটো উপলব্ধ	429 নাম : চৰিজা বেগম স্বামীৰ নাম: অহিদুৰ আলি ঘৰ নং : ৮৪ বয়স : 48 লিঙ্গ : মহিলা	CXH1327306 ফটো উপলব্ধ
430 নাম : মামনী বেগম পিতাৰ নাম: ধন আলি ঘৰ নং : ৮৪ বয়স : 39 লিঙ্গ : মহিলা	CXH0065979 ফটো উপলব্ধ	431 নাম : ম বেৰিকিব আলি পিতাৰ নাম: ম আহিদুৰ আলি ঘৰ নং : ৮৪ বয়স : 33 লিঙ্গ : পুৰুষ	CXH1331493 ফটো উপলব্ধ	432 নাম : বচিদা বেগম স্বামীৰ নাম: ম বেৰিকিব আলি ঘৰ নং : ৮৪ বয়স : 29 লিঙ্গ : মহিলা	CXH0217604 ফটো উপলব্ধ
433 নাম : বাহিদুৰ বহমান পিতাৰ নাম: বহিম উদ্দিন আহমেদ ঘৰ নং : 85 বয়স : 36 লিঙ্গ : পুৰুষ	TOX0051391 ফটো উপলব্ধ	434 নাম : বুবি বেগম স্বামীৰ নাম: বাহিদুৰ বহমান ঘৰ নং : 85 বয়স : 32 লিঙ্গ : মহিলা	TOX0051383 ফটো উপলব্ধ	435 নাম : মহেশ মাৰি পিতাৰ নাম: চুনু মাৰি ঘৰ নং : ৮৬ বয়স : 65 লিঙ্গ : পুৰুষ	CXH1327339 ফটো উপলব্ধ
436 নাম : সুৰজ মাৰি পিতাৰ নাম: মহেশ মাৰি ঘৰ নং : ৮৬ বয়স : 36 লিঙ্গ : পুৰুষ	CXH0143362 ফটো উপলব্ধ	437 নাম : লক্ষী মাৰি স্বামীৰ নাম: সুৰজ মাৰি ঘৰ নং : ৮৬ বয়স : 32 লিঙ্গ : মহিলা	CXH0143461 ফটো উপলব্ধ	438 নাম : প্ৰিয়া মাৰি স্বামীৰ নাম: স্বপন মাৰি ঘৰ নং : 86 বয়স : 29 লিঙ্গ : মহিলা	TOX0055970 ফটো উপলব্ধ
439 নাম : বঞ্জিত মাৰি পিতাৰ নাম: মহেশ মাৰি ঘৰ নং : ৮৬ বয়স : 28 লিঙ্গ : পুৰুষ	TOX0013839 ফটো উপলব্ধ	440 নাম : জোনাকী মাৰি স্বামীৰ নাম: বঞ্জিত মাৰি ঘৰ নং : ৮৬ বয়স : 27 লিঙ্গ : মহিলা	TOX0014001 ফটো উপলব্ধ	441 নাম : চপন মাৰি পিতাৰ নাম: মহেশ মাৰি ঘৰ নং : ৮৬ বয়স : 26 লিঙ্গ : পুৰুষ	CXH0143065 ফটো উপলব্ধ
442 নাম : শান্তি মাৰি স্বামীৰ নাম: চুকৰা মাৰি ঘৰ নং : ৮৬ বয়স : 65 লিঙ্গ : মহিলা	CXH1327362 ফটো উপলব্ধ	443 নাম : কানিয়া মাৰি পিতাৰ নাম: চুকৰা মাৰি ঘৰ নং : ৮৬ বয়স : 39 লিঙ্গ : পুৰুষ	CXH1327408 ফটো উপলব্ধ	444 নাম : লক্ষী মাৰি স্বামীৰ নাম: কানিয়া মাৰি ঘৰ নং : ৮৬ বয়স : 38 লিঙ্গ : মহিলা	CXH1327419 ফটো উপলব্ধ
445 নাম : মাইস্যা মাৰি পিতাৰ নাম: সুকৰা মাৰি ঘৰ নং : ৮৬ বয়স : 36 লিঙ্গ : পুৰুষ	CXH0145052 ফটো উপলব্ধ	446 নাম : শুকুৰমনি মাৰি স্বামীৰ নাম: মাইস্যা মাৰি ঘৰ নং : ৮৬ বয়স : 31 লিঙ্গ : মহিলা	CXH0146084 ফটো উপলব্ধ	E 447 নাম : বিধান কৰ্মকাৰ পিতাৰ নাম: চম্বা কৰ্মকাৰ ঘৰ নং : ৮৬ বয়স : 59 লিঙ্গ : পুৰুষ	CXH1327420 ফটো উপলব্ধ
448 নাম : বেণু কৰ্মকাৰ স্বামীৰ নাম: বিধান কৰ্মকাৰ ঘৰ নং : ৮৬ বয়স : 47 লিঙ্গ : মহিলা	CXH1327431 ফটো উপলব্ধ	449 নাম : বুমী মাৰি স্বামীৰ নাম: মঙ্গল মাৰি ঘৰ নং : ৮৬ বয়স : 54 লিঙ্গ : মহিলা	CXH1327453 ফটো উপলব্ধ	450 নাম : মনোজ মাৰি পিতাৰ নাম: মঙ্গল মাৰি ঘৰ নং : ৮৬ বয়স : 23 লিঙ্গ : পুৰুষ	TOX0029868 ফটো উপলব্ধ



451 নাম : দীপা মাৰ্দি স্বামীৰ নাম: ৰঞ্জিত মাৰ্দি ঘৰ নং : ৯০ বয়স : 35 লিঙ্গ : মহিলা	CXH0116954 ফটো উপলব্ধ	452 নাম : ৰুমী বেগম পিতাৰ নাম: নবুল আলি ঘৰ নং : ৯০ বয়স : 26 লিঙ্গ : মহিলা	CXH0323246 ফটো উপলব্ধ	453 নাম : সীমা মাৰ্দি স্বামীৰ নাম: তুফান মাৰ্দি ঘৰ নং : ৯১ বয়স : 38 লিঙ্গ : মহিলা	CXH1327497 ফটো উপলব্ধ
454 নাম : আফৰোজা বোগম স্বামীৰ নাম: ছাদুল্লা আলি ঘৰ নং : ৯১ বয়স : 36 লিঙ্গ : মহিলা	CXH0068338 ফটো উপলব্ধ	455 নাম : জয়মতী চাহ স্বামীৰ নাম: বিজয় চাহ ঘৰ নং : ৯২ বয়স : 65 লিঙ্গ : মহিলা	CXH1327511 ফটো উপলব্ধ	456 নাম : দেবৰাজ চাহ পিতাৰ নাম: বিজয় চাহ ঘৰ নং : ৯২ বয়স : 41 লিঙ্গ : পুৰুষ	CXH1327522 ফটো উপলব্ধ
457 নাম : ধনৰাজ চাহ পিতাৰ নাম: বিজয় চাহ ঘৰ নং : ৯৩ বয়স : 26 লিঙ্গ : পুৰুষ	CXH0146142 ফটো উপলব্ধ	458 নাম : সোমব্ৰাৰী মাৰি স্বামীৰ নাম: গাঙ্গো মাৰি ঘৰ নং : ৯৩ বয়স : 57 লিঙ্গ : মহিলা	CXH1327533 ফটো উপলব্ধ	459 নাম : পুষ্পা মাৰি মাতৃৰ নাম: সোমবাৰী মাৰি ঘৰ নং : ৯৩ বয়স : 30 লিঙ্গ : মহিলা	CXH0145490 ফটো উপলব্ধ
460 নাম : অজিত মাৰি পিতাৰ নাম: গাংগো মাৰি ঘৰ নং : ৯৩ বয়স : 29 লিঙ্গ : পুৰুষ	CXH0142323 ফটো উপলব্ধ	461 নাম : চিমচন মাৰি পিতাৰ নাম: গাংগো মাৰি ঘৰ নং : ৯৩ বয়স : 23 লিঙ্গ : পুৰুষ	TOX0029793 ফটো উপলব্ধ	462 নাম : মিছ তছলিমা বেগম পিতাৰ নাম: সোনজান আলি ঘৰ নং : ৯৪ বয়স : 39 লিঙ্গ : মহিলা	CXH0219816 ফটো উপলব্ধ
463 নাম : ম. আফতাব আলি মাতৃৰ নাম: তছলিমা বেগম ঘৰ নং : ৯৪ বয়স : 23 লিঙ্গ : পুৰুষ	CXH0487181 ফটো উপলব্ধ	464 নাম : আৰফান আলি মাতৃৰ নাম: তছলিমা বেগম ঘৰ নং : 94 বয়স : 21 লিঙ্গ : পুৰুষ	TOX0050955 ফটো উপলব্ধ	E 465 নাম : আমিৰুণ নিচ স্বামীৰ নাম: ছেকেণ্ড আলি ঘৰ নং : ৯৫ বয়স : ৩৬ লিঙ্গ : মহিলা	CXH1327566 ফটো উপলব্ধ
466 নাম : ৰমজান আলি পিতাৰ নাম: ছেকেণ্ড আলি ঘৰ নং : ৯৫ বয়স : 54 লিঙ্গ : পুৰুষ	CXH1327577 ফটো উপলব্ধ	467 নাম : চিৰাজি বেগম স্বামীৰ নাম: ৰমজান আলি ঘৰ নং : ৯৫ বয়স : 44 লিঙ্গ : মহিলা	CXH1327588 ফটো উপলব্ধ	468 নাম : তৈবৰ আলি পিতাৰ নাম: ৰমজান আলি ঘৰ নং : 95 বয়স : 20 লিঙ্গ : পুৰুষ	TOX0122721 ফটো উপলব্ধ
469 নাম : নূৰ ইছলাম পিতাৰ নাম: জুনাউদ্দিন ঘৰ নং : ৯৬ বয়স : 55 লিঙ্গ : পুৰুষ	CXH1327599 ফটো উপলব্ধ	470 নাম : ছাহিদা বেগম স্বামীৰ নাম: নূৰ ইছলাম ঘৰ নং : ৯৬ বয়স : 49 লিঙ্গ : মহিলা	CXH1327602 ফটো উপলব্ধ	471 নাম : মজিদা বেগম পিতাৰ নাম: নূৰ ইছলাম আলি ঘৰ নং : ৯৬ বয়স : 27 লিঙ্গ : মহিলা	CXH0517136 ফটো উপলব্ধ
472 নাম : আব্দুল হামিদ পিতাৰ নাম: আব্দুল কাদিৰ ঘৰ নং : ৯৭ বয়স : 63 লিঙ্গ : পুৰুষ	CXH1327613 ফটো উপলব্ধ	473 নাম : মুবাৰক আলি পিতাৰ নাম: হাকিম আলি ঘৰ নং : ৯৭ বয়স : 50 লিঙ্গ : পুৰুষ	CXH0069948 ফটো উপলব্ধ	474 নাম : নাচিম আলি পিতাৰ নাম: আব্দুল হামিদ ঘৰ নং : ৯৭ বয়স : 43 লিঙ্গ : পুৰুষ	CXH1331608 ফটো উপলব্ধ
475 নাম : নাজিমা বেগম স্বামীৰ নাম: মোবাৰক আলি ঘৰ নং : ৯৭ বয়স : 42 লিঙ্গ : মহিলা	CXH1327635 ফটো উপলব্ধ	E 476 নাম : আব্দুল গফুৰ আলি পিতাৰ নাম: আব্দুল হামিদ ঘৰ নং : ৯৭ বয়স : 40 লিঙ্গ : পুৰুষ	CXH1327646 ফটো উপলব্ধ	477 নাম : ম আব্দুল কুদ্দুচ পিতাৰ নাম: ম আব্দুল হামিদ আলি ঘৰ নং : ৯৭ বয়স : 35 লিঙ্গ : পুৰুষ	CXH1331697 ফটো উপলব্ধ
478 নাম : নেইনা বেগম স্বামীৰ নাম: আব্দুল গফুৰ ঘৰ নং : ৯৭ বয়স : 34 লিঙ্গ : মহিলা	CXH1327657 ফটো উপলব্ধ	479 নাম : নাচিমা বেগম পিতাৰ নাম: আব্দুল হামিদ ঘৰ নং : ৯৭ বয়স : 34 লিঙ্গ : মহিলা	CXH1331380 ফটো উপলব্ধ	480 নাম : চালেহা বেগম পিতাৰ নাম: আব্দুল মতলিৰ ঘৰ নং : ৯৭ বয়স : 31 লিঙ্গ : মহিলা	CXH1331391 ফটো উপলব্ধ



481 নাম : অনজমা বেগম পিতাৰ নাম: জালালুদ্দিন আহমেদ ঘৰ নং : 97 বয়স : 29 লিঙ্গ : মহিলা	KXM0095646 ফটো উপলব্ধ	482 নাম : জব্বল ইছলাম পিতাৰ নাম: আব্দুল হান্নান ঘৰ নং : 97খ বয়স : 36 লিঙ্গ : পুৰুষ	CXH0497008 ফটো উপলব্ধ	483 নাম : ছমছেৰ আলি পিতাৰ নাম: সৰুজান আলি ঘৰ নং : 9৮ বয়স : 48 লিঙ্গ : পুৰুষ	CXH1327668 ফটো উপলব্ধ
484 নাম : জুলী বেগম স্বামীৰ নাম: ছমছেৰ আলি ঘৰ নং : ৯৮ বয়স : 45 লিঙ্গ : মহিলা	CXH1327679 ফটো উপলব্ধ	485 নাম : ফাতিমা বেগম স্বামীৰ নাম: চাহাদুল আলি ঘৰ নং : 98 বয়স : 28 লিঙ্গ : মহিলা	CXH9259078 ফটো উপলব্ধ	486 নাম : চাহাদুল আলি মাতৃৰ নাম: জুলী বেগম ঘৰ নং : ৯৮ বয়স : 26 লিঙ্গ : পুৰুষ	CXH0163444 ফটো উপলব্ধ
487 নাম : চৰিফুল আলি মাতৃৰ নাম: জুলী বেগম ঘৰ নং : ৯৮ বয়স : 26 লিঙ্গ : পুৰুষ	CXH0163394 ফটো উপলব্ধ	488 নাম : ছজিদ আলি পিতাৰ নাম: চমচেৰ আলি ঘৰ নং : 98 বয়স : 23 লিঙ্গ : পুৰুষ	CXH9259086 ফটো উপলব্ধ	489 নাম : মঃ আমিৰউদ্দিন হুছেইন পিতাৰ নাম: আছদৰ আলি ঘৰ নং : ৯৮ বয়স : 60 লিঙ্গ : পুৰুষ	CXH1327680 ফটো উপলব্ধ
490 নাম : ৰাজ আহমেদ অন্যান্য: লায়লা বেগম ঘৰ নং : 99 বয়স : 45 লিঙ্গ : পুৰুষ	TOX0027441 ফটো উপলব্ধ	491 নাম : লায়লা বেগম পিতাৰ নাম: মঃ আমিৰউদ্দিন হুছেইন ঘৰ নং : ৯৯ বয়স : 38 লিঙ্গ : মহিলা	CXH1533206 ফটো উপলব্ধ	492 নাম : মঃ মস্তাকউদ্দিন হুছেইন পিতাৰ নাম: মঃ আমিৰউদ্দিন হুছেইন ঘৰ নং : ৯৯ বয়স : 36 লিঙ্গ : পুৰুষ	CXH1533193 ফটো উপলব্ধ
493 নাম : কুলচমা বেগম পিতাৰ নাম: আমিৰুদ্দিন হুছেইন ঘৰ নং : ৯৯ বয়স : 34 লিঙ্গ : মহিলা	CXH9277740 ফটো উপলব্ধ	R 494 নাম : কুলচমা বেগম পিতাৰ নাম: আমিৰুদ্দিন হুছেইন ঘৰ নং : ৯৯ বয়স : 33 লিঙ্গ : মহিলা	TOX0015479 ফটো উপলব্ধ	495 নাম : আব্দুল সোৰিফ পিতাৰ নাম: আব্দুল খালেক ঘৰ নং : 99 বয়স : 31 লিঙ্গ : পুৰুষ	TOX0055491 ফটো উপলব্ধ
496 নাম : বানীমা বেগম পিতাৰ নাম: আমিৰউদ্দিন হুছেইন ঘৰ নং : ৯৯ বয়স : 25 লিঙ্গ : মহিলা	CXH9277732 ফটো উপলব্ধ	497 নাম : আলোহা বেগম পিতাৰ নাম: আমিৰউদ্দিন হুছেইন ঘৰ নং : ৯৯ বয়স : 24 লিঙ্গ : মহিলা	CXH0481119 ফটো উপলব্ধ	498 নাম : বানীমা বেগম স্বামীৰ নাম: মুস্তাকউদ্দিন হুছেইন ঘৰ নং : ৯৯ বয়স : 24 লিঙ্গ : মহিলা	TOX0015578 ফটো উপলব্ধ
499 নাম : আলিমউদ্দিন হুছেইন পিতাৰ নাম: আমিৰউদ্দিন হুছেইন ঘৰ নং : 99 বয়স : 20 লিঙ্গ : পুৰুষ	TOX0027292 ফটো উপলব্ধ	500 নাম : নবীন মুৰ্দ্ধা পিতাৰ নাম: উগনা মুৰ্দ্ধা ঘৰ নং : ১০০ বয়স : 57 লিঙ্গ : পুৰুষ	CXH1327704 ফটো উপলব্ধ	501 নাম : বুকমিণি মুৰ্দ্ধা স্বামীৰ নাম: নবীন মুৰ্দ্ধা ঘৰ নং : ১০০ বয়স : 48 লিঙ্গ : মহিলা	CXH1327715 ফটো উপলব্ধ
502 নাম : অজিত মিৰ্দ্ধা পিতাৰ নাম: নবীন মিৰ্দ্ধা ঘৰ নং : ১০০ বয়স : 29 লিঙ্গ : পুৰুষ	CXH0222646 ফটো উপলব্ধ	503 নাম : মাৰিয়াম মিৰ্দ্ধা স্বামীৰ নাম: অজিত মিৰ্দ্ধা ঘৰ নং : ১০০ বয়স : 27 লিঙ্গ : মহিলা	CXH0480004 ফটো উপলব্ধ	504 নাম : অনীতা মালাকাৰ পিতাৰ নাম: সতিশ মালাকাৰ ঘৰ নং : ১০০ বয়স : 26 লিঙ্গ : মহিলা	CXH0163162 ফটো উপলব্ধ
505 নাম : যতিশ ফুলমালি পিতাৰ নাম: নিধন ফুলমালী ঘৰ নং : ১০০ক বয়স : 43 লিঙ্গ : পুৰুষ	CXH0222356 ফটো উপলব্ধ	506 নাম : অনিমা ফুলমালী স্বামীৰ নাম: যতিশ ফুলমালি ঘৰ নং : ১০০ক বয়স : 41 লিঙ্গ : মহিলা	CXH0222398 ফটো উপলব্ধ	507 নাম : জয়া ফুলমালী স্বামীৰ নাম: যতিশ ফুলমালি ঘৰ নং : ১০০ক বয়স : 35 লিঙ্গ : মহিলা	CXH0222448 ফটো উপলব্ধ
508 নাম : ৰাজ ফুলমালী পিতাৰ নাম: যতিশ ফুলমালী ঘৰ নং : ১০০ক বয়স : 23 লিঙ্গ : পুৰুষ	CXH0479832 ফটো উপলব্ধ	E 509 নাম : বুকণা দাস স্বামীৰ নাম: ভৰত দাস ঘৰ নং : ১০২ বয়স : 70 লিঙ্গ : মহিলা	CXH1327759 ফটো উপলব্ধ	510 নাম : বিনদ দাস পিতাৰ নাম: ভৰত দাস ঘৰ নং : ১০২ বয়স : 52 লিঙ্গ : পুৰুষ	CXH1327760 ফটো উপলব্ধ



511 নাম : মালা দাস স্বামীৰ নাম: বিনুদ দাস ঘৰ নং : ১০২ বয়স : 44 লিঙ্গ : মহিলা	CXH1327771 ফটো উপলব্ধ	512 নাম : দিব্যা দাস পিতাৰ নাম: বিনোদ দাস ঘৰ নং : 102 বয়স : 22 লিঙ্গ : মহিলা	TOX0053207 ফটো উপলব্ধ	513 নাম : মহেন্দ্ৰ বসুমতাৰী পিতাৰ নাম: চাদী বসুমতাৰী ঘৰ নং : ১০৩ বয়স : 65 লিঙ্গ : পুৰুষ	CXH1327782 ফটো উপলব্ধ
514 নাম : বজয়ন্তী বসুমতাৰী স্বামীৰ নাম: মহেন্দ্ৰ বসুমতাৰী ঘৰ নং : ১০৩ বয়স : 57 লিঙ্গ : মহিলা	CXH1327793 ফটো উপলব্ধ	515 নাম : বীনা আৰন্ধৰা চুত্ৰীয়া স্বামীৰ নাম: গোলাপ চুত্ৰীয়া ঘৰ নং : ১০৩(ক) বয়স : 47 লিঙ্গ : মহিলা	CXH0139899 ফটো উপলব্ধ	516 নাম : মামনী দোচাদ বসুমতাৰী স্বামীৰ নাম: ৰূপম বসুমতাৰী ঘৰ নং : ১০৩ বয়স : 39 লিঙ্গ : মহিলা	CXH1331426 ফটো উপলব্ধ
517 নাম : ৰূপম বসুমতাৰী পিতাৰ নাম: মহেন্দ্ৰ বসুমতাৰী ঘৰ নং : ১০৩ বয়স : 38 লিঙ্গ : পুৰুষ	CXH1327806 ফটো উপলব্ধ	518 নাম : প্ৰনিতা বসুমতাৰী পিতাৰ নাম: মহেন্দ্ৰ বসুমতাৰী ঘৰ নং : ১০৩ বয়স : 33 লিঙ্গ : মহিলা	CXH1327817 ফটো উপলব্ধ	519 নাম : তৰালী বৰুৱা পিতাৰ নাম: ছত্ৰী বৰুৱা ঘৰ নং : 103 বয়স : 24 লিঙ্গ : মহিলা	CNS0362657 ফটো উপলব্ধ
520 নাম : সুচন্তী মালাকাৰ স্বামীৰ নাম: সুধন্য মালাকাৰ ঘৰ নং : ১০৪ বয়স : 65 লিঙ্গ : মহিলা	CXH1327839 ফটো উপলব্ধ	521 নাম : দিলীপ মালাকাৰ পিতাৰ নাম: সুধন্য মালাকাৰ ঘৰ নং : ১০৪ বয়স : 38 লিঙ্গ : পুৰুষ	CXH1327840 ফটো উপলব্ধ	522 নাম : ৰাজিৱ মালাকাৰ পিতাৰ নাম: সুধন্য মালাকাৰ ঘৰ নং : ১০৪ বয়স : 36 লিঙ্গ : পুৰুষ	CXH1327851 ফটো উপলব্ধ
523 নাম : বিংকী মালাকাৰ স্বামীৰ নাম: ৰাজিৱ মালাকাৰ ঘৰ নং : ১০৪ বয়স : 30 লিঙ্গ : মহিলা	CXH1331379 ফটো উপলব্ধ	524 নাম : মাইন্য মালাকাৰ মাতৃৰ নাম: সুধন্য মালাকাৰ ঘৰ নং : ১০৪ বয়স : 28 লিঙ্গ : মহিলা	CXH0215400 ফটো উপলব্ধ	525 নাম : সতীশ মালাকাৰ পিতাৰ নাম: সুৰেশ মালাকাৰ ঘৰ নং : ১০৫ বয়স : 65 লিঙ্গ : পুৰুষ	CXH1327862 ফটো উপলব্ধ
526 নাম : গৌৰী মালাকাৰ স্বামীৰ নাম: সতীশ মালাকাৰ ঘৰ নং : ১০৫ বয়স : 55 লিঙ্গ : মহিলা	CXH1327873 ফটো উপলব্ধ	527 নাম : প্ৰদীপ মালাকাৰ পিতাৰ নাম: সতীশ মালাকাৰ ঘৰ নং : ১০৫ বয়স : 32 লিঙ্গ : পুৰুষ	CXH1331584 ফটো উপলব্ধ	528 নাম : পিংকী মালাকাৰ পিতাৰ নাম: সতীশ মালাকাৰ ঘৰ নং : 105 বয়স : 24 লিঙ্গ : মহিলা	CXH9259102 ফটো উপলব্ধ
529 নাম : বিংকী মালাকাৰ পিতাৰ নাম: চটিচ মালাকাৰ ঘৰ নং : 105 বয়স : 23 লিঙ্গ : মহিলা	CXH9259094 ফটো উপলব্ধ	530 নাম : বিচাখা নাগ মালাকাৰ স্বামীৰ নাম: প্ৰদীপ মালাকাৰ ঘৰ নং : 105 বয়স : 22 লিঙ্গ : মহিলা	CXH9259110 ফটো উপলব্ধ	531 নাম : সুনীল বিশ্বাস পিতাৰ নাম: ৰচিকলাল বিশ্বাস ঘৰ নং : ১০৬ বয়স : 73 লিঙ্গ : পুৰুষ	CXH1327884 ফটো উপলব্ধ
532 নাম : কানন বিশ্বাস স্বামীৰ নাম: সুনীল বিশ্বাস ঘৰ নং : ১০৬ বয়স : 61 লিঙ্গ : মহিলা	CXH1327895 ফটো উপলব্ধ	533 নাম : অজয় বিশ্বাস পিতাৰ নাম: সুনীল বিশ্বাস ঘৰ নং : ১০৬ বয়স : 46 লিঙ্গ : পুৰুষ	CXH1327908 ফটো উপলব্ধ	534 নাম : লক্ষ্মী বিশ্বাস স্বামীৰ নাম: অজয় বিশ্বাস ঘৰ নং : ১০৬ বয়স : 41 লিঙ্গ : মহিলা	CXH1327919 ফটো উপলব্ধ
535 নাম : দিপিকা বিশ্বাস স্বামীৰ নাম: বিজয় বিশ্বাস ঘৰ নং : ১০৬ বয়স : 32 লিঙ্গ : মহিলা	CXH0487298 ফটো উপলব্ধ	536 নাম : বিশাল বিশ্বাস পিতাৰ নাম: অজয় বিশ্বাস ঘৰ নং : ১০৬ বয়স : 23 লিঙ্গ : পুৰুষ	CXH0487322 ফটো উপলব্ধ	S 537 নাম : ৰূপজ্যোতি বসুমতাৰী পিতাৰ নাম: হৰমল বসুমতাৰী ঘৰ নং : ১০৮ বয়স : 38 লিঙ্গ : পুৰুষ	CXH0168591 ফটো উপলব্ধ
538 নাম : পঞ্চী বসুমতাৰী স্বামীৰ নাম: ৰূপজ্যোতি বসুমতাৰী ঘৰ নং : ১০৮ বয়স : 34 লিঙ্গ : মহিলা	CXH0163261 ফটো উপলব্ধ	539 নাম : জান বসুমতাৰী পিতাৰ নাম: হৰমল বসুমতাৰী ঘৰ নং : ১০৮ বয়স : 33 লিঙ্গ : পুৰুষ	CXH0163204 ফটো উপলব্ধ	540 নাম : প্ৰনিতা বসুমতাৰী স্বামীৰ নাম: দীপজ্যোতি বসুমতাৰী ঘৰ নং : ১০৮ বয়স : 33 লিঙ্গ : মহিলা	CXH0163212 ফটো উপলব্ধ



541 নাম : মোনমুন বড়ো বসুমতাৰী স্বামীৰ নাম : জানু বসুমতাৰী ঘৰ নং : 108 বয়স : 28 লিঙ্গ : মহিলা	CXH0163220 ফটো উপলব্ধ	542 নাম : উৰ্বজ্যোতী বসুমতাৰী পিতাৰ নাম : হৰমোলি বসুমতাৰী ঘৰ নং : 108 বয়স : 25 লিঙ্গ : পুৰুষ	CXH0163253 ফটো উপলব্ধ	543 নাম : মদল আহমেদ পিতাৰ নাম : চামচুল আহমেদ ঘৰ নং : 108 বয়স : 40 লিঙ্গ : পুৰুষ	CXH0481127 ফটো উপলব্ধ
544 নাম : জৰিফ আহমেদ পিতাৰ নাম : মিদুল আহমেদ ঘৰ নং : 108 বয়স : 23 লিঙ্গ : পুৰুষ	TOX0015545 ফটো উপলব্ধ	545 নাম : এলিনা বেগম স্বামীৰ নাম : জৰিফ আহমেদ ঘৰ নং : 108 বয়স : 20 লিঙ্গ : মহিলা	TOX0015503 ফটো উপলব্ধ	546 নাম : নীভা দে স্বামীৰ নাম : মনিম্দ্ৰ দে ঘৰ নং : 108 বয়স : 59 লিঙ্গ : মহিলা	CXH1327931 ফটো উপলব্ধ
547 নাম : ফুল মালাকাৰ স্বামীৰ নাম : বতী মালাকাৰ ঘৰ নং : 110 বয়স : 72 লিঙ্গ : মহিলা	CXH1327942 ফটো উপলব্ধ	548 নাম : ৰঞ্জিত মালাকাৰ পিতাৰ নাম : বতী মালাকাৰ ঘৰ নং : 110 বয়স : 49 লিঙ্গ : পুৰুষ	CXH1331595 ফটো উপলব্ধ	549 নাম : অজিত মালাকাৰ পিতাৰ নাম : বতী মালাকাৰ ঘৰ নং : 110 বয়স : 46 লিঙ্গ : পুৰুষ	CXH1327975 ফটো উপলব্ধ
550 নাম : সুৰজিত মালাকাৰ পিতাৰ নাম : বতী মালাকাৰ ঘৰ নং : 110 বয়স : 41 লিঙ্গ : পুৰুষ	CXH1327997 ফটো উপলব্ধ	551 নাম : দিপালী মালাকাৰ স্বামীৰ নাম : ৰঞ্জিত মালাকাৰ ঘৰ নং : 110 বয়স : 41 লিঙ্গ : মহিলা	CXH1327964 ফটো উপলব্ধ	552 নাম : বাসন্তী মালাকাৰ স্বামীৰ নাম : অজিত মালাকাৰ ঘৰ নং : 110 বয়স : 39 লিঙ্গ : মহিলা	CXH1327986 ফটো উপলব্ধ
553 নাম : ববিতা তাঁতী মালাকাৰ স্বামীৰ নাম : সুৰজিত মালাকাৰ ঘৰ নং : 110 বয়স : 28 লিঙ্গ : মহিলা	CXH0487306 ফটো উপলব্ধ	554 নাম : অভীমায়ন্যা মালাকাৰ পিতাৰ নাম : অজিত মালাকাৰ ঘৰ নং : 110 বয়স : 23 লিঙ্গ : পুৰুষ	TOX0109389 ফটো উপলব্ধ	R 555 নাম : অভীমায়ন্যা মালাকাৰ মাতৃৰ নাম : বাসন্তী মালাকাৰ ঘৰ নং : 110 বয়স : 23 লিঙ্গ : পুৰুষ	TOX0110551 ফটো উপলব্ধ
556 নাম : দীপিকা মালাকাৰ পিতাৰ নাম : ৰঞ্জিত মালাকাৰ ঘৰ নং : 110 বয়স : 19 লিঙ্গ : মহিলা	TOX0101931 ফটো উপলব্ধ	557 নাম : ৰেখাৰাণী মালাকাৰ স্বামীৰ নাম : অধিৰ মালাকাৰ ঘৰ নং : 111 বয়স : 63 লিঙ্গ : মহিলা	CXH1328003 ফটো উপলব্ধ	558 নাম : অতুল মালাকাৰ পিতাৰ নাম : অধিৰ মালাকাৰ ঘৰ নং : 111 বয়স : 42 লিঙ্গ : পুৰুষ	CXH1328014 ফটো উপলব্ধ
559 নাম : শীলা বানী দে মালাকাৰ স্বামীৰ নাম : অতুল মালাকাৰ ঘৰ নং : 111 বয়স : 33 লিঙ্গ : মহিলা	CXH1331460 ফটো উপলব্ধ	560 নাম : পার্ৱতী মালাকাৰ স্বামীৰ নাম : সুমত মালাকাৰ ঘৰ নং : 112 বয়স : 56 লিঙ্গ : মহিলা	CXH1328058 ফটো উপলব্ধ	561 নাম : সঞ্জয় মালাকাৰ পিতাৰ নাম : সুমত মালাকাৰ ঘৰ নং : 112 বয়স : 38 লিঙ্গ : পুৰুষ	CXH0004846 ফটো উপলব্ধ
562 নাম : বৈশালী চন্দ মালাকাৰ পিতাৰ নাম : বেণু চন্দ ঘৰ নং : 112 বয়স : 28 লিঙ্গ : মহিলা	CXH0147827 ফটো উপলব্ধ	563 নাম : তপন গগৈ পিতাৰ নাম : বাবুলা গগৈ ঘৰ নং : 113 বয়স : 50 লিঙ্গ : পুৰুষ	CXH1328069 ফটো উপলব্ধ	564 নাম : ৰীণা গগৈ স্বামীৰ নাম : তপন গগৈ ঘৰ নং : 113 বয়স : 48 লিঙ্গ : মহিলা	CXH1328070 ফটো উপলব্ধ
565 নাম : পল্লৱ গগৈ পিতাৰ নাম : তপন গগৈ ঘৰ নং : 113 বয়স : 29 লিঙ্গ : পুৰুষ	CXH0270165 ফটো উপলব্ধ	566 নাম : প্ৰহ্লাদ গগৈ পিতাৰ নাম : তপন গগৈ ঘৰ নং : 113 বয়স : 25 লিঙ্গ : পুৰুষ	CXH0269530 ফটো উপলব্ধ	567 নাম : তুলতুলি গগৈ স্বামীৰ নাম : পল্লৱ গগৈ ঘৰ নং : 113 বয়স : 25 লিঙ্গ : মহিলা	CXH0271841 ফটো উপলব্ধ
568 নাম : কৃষ্ণ তাঁতী অন্যান্য : ৰীণা গগৈ ঘৰ নং : 113 বয়স : 21 লিঙ্গ : পুৰুষ	TOX0100552 ফটো উপলব্ধ	569 নাম : অজিত গগৈ পিতাৰ নাম : তিলক গগৈ ঘৰ নং : 113 বয়স : 59 লিঙ্গ : পুৰুষ	CXH0112243 ফটো উপলব্ধ	570 নাম : নিকুঞ্জ গগৈ স্বামীৰ নাম : অজিত গগৈ ঘৰ নং : 113 বয়স : 51 লিঙ্গ : মহিলা	CXH0104083 ফটো উপলব্ধ



571 নাম : সঞ্জীৱ গগৈ পিতাৰ নাম: আজিত গগৈ ঘৰ নং : ১১৩ক বয়স : 31 লিঙ্গ : পুৰুষ	CXH0103275 ফটো উপলব্ধ	572 নাম : ছায়াশ্ৰী গগৈ স্বামীৰ নাম: সঞ্জীৱ গগৈ ঘৰ নং : ১১৩ক বয়স : 26 লিঙ্গ : মহিলা	CXH0350231 ফটো উপলব্ধ	573 নাম : অতুল বড়ো পিতাৰ নাম: লোহিত বড়ো ঘৰ নং : ১১৫ বয়স : 81 লিঙ্গ : পুৰুষ	CXH1514847 ফটো উপলব্ধ
574 নাম : দীপু দেৱ পিতাৰ নাম: হিন্দুভূষণ দেৱ ঘৰ নং : ১১৫ বয়স : 52 লিঙ্গ : পুৰুষ	CXH1328105 ফটো উপলব্ধ	575 নাম : অ. জুমণি দূৰৰা বড়ো স্বামীৰ নাম: অতুল বড়ো ঘৰ নং : ১১৫ বয়স : 45 লিঙ্গ : মহিলা	CXH0073767 ফটো উপলব্ধ	576 নাম : অৰ্চনা দেৱ স্বামীৰ নাম: দীপু দেৱ ঘৰ নং : ১১৫ বয়স : 43 লিঙ্গ : মহিলা	CXH1328116 ফটো উপলব্ধ
577 নাম : দীপজ্যোতি দেৱ পিতাৰ নাম: দীপু দেৱ ঘৰ নং : ১১৫ বয়স : 26 লিঙ্গ : পুৰুষ	CXH0216283 ফটো উপলব্ধ	578 নাম : দিপাক্ষৰ দেৱ পিতাৰ নাম: দীপু দেৱ ঘৰ নং : ১১৫ বয়স : 23 লিঙ্গ : পুৰুষ	CXH0487405 ফটো উপলব্ধ	579 নাম : চনিয়া পাংগিং দেৱ পিতাৰ নাম: অনিল পাংগিং ঘৰ নং : 115 বয়স : 22 লিঙ্গ : মহিলা	TOX0022350 ফটো উপলব্ধ
580 নাম : আব্দুল আলি পিতাৰ নাম: লেখা আলি ঘৰ নং : ১১৬ বয়স : 65 লিঙ্গ : পুৰুষ	CXH1328127 ফটো উপলব্ধ	581 নাম : নাছিমা বেগম স্বামীৰ নাম: আব্দুল আলি ঘৰ নং : ১১৬ বয়স : 57 লিঙ্গ : মহিলা	CXH1328138 ফটো উপলব্ধ	582 নাম : মঃ বৌচন আলি পিতাৰ নাম: মঃ আব্দুল আলি ঘৰ নং : ১১৬ বয়স : 37 লিঙ্গ : পুৰুষ	CXH1328149 ফটো উপলব্ধ
583 নাম : বুকচান্না বেগম পিতাৰ নাম: ইয়াকুব আলি ঘৰ নং : ১১৬ বয়স : 31 লিঙ্গ : মহিলা	CXH1514881 ফটো উপলব্ধ	584 নাম : আকলিমা বেগম পিতাৰ নাম: আব্দুল আলি ঘৰ নং : ১১৬ বয়স : 30 লিঙ্গ : মহিলা	CXH0005959 ফটো উপলব্ধ	585 নাম : মফিদা বেগম পিতাৰ নাম: আব্দুল আলি ঘৰ নং : ১১৬ বয়স : 24 লিঙ্গ : মহিলা	CXH0371781 ফটো উপলব্ধ
586 নাম : কানু চন্দ পিতাৰ নাম: জীবন চন্দ ঘৰ নং : ১১৭ বয়স : 55 লিঙ্গ : পুৰুষ	CXH1328150 ফটো উপলব্ধ	587 নাম : মণিকা চন্দ স্বামীৰ নাম: কানু চন্দ ঘৰ নং : ১১৭ বয়স : 50 লিঙ্গ : মহিলা	CXH1328161 ফটো উপলব্ধ	588 নাম : পূজা চন্দ পিতাৰ নাম: কানু চন্দ ঘৰ নং : ১১৭ বয়স : 26 লিঙ্গ : মহিলা	CXH0370932 ফটো উপলব্ধ
589 নাম : কিশোন চন্দ পিতাৰ নাম: কানু চন্দ ঘৰ নং : 117 বয়স : 21 লিঙ্গ : পুৰুষ	TOX0120998 ফটো উপলব্ধ	590 নাম : কামিনী কল স্বামীৰ নাম: চুনু কল ঘৰ নং : ১১৮ বয়স : 62 লিঙ্গ : মহিলা	CXH1328183 ফটো উপলব্ধ	591 নাম : ৰঘনাথ কল পিতাৰ নাম: বাৰবল কল ঘৰ নং : ১১৯ বয়স : 41 লিঙ্গ : পুৰুষ	CXH1328207 ফটো উপলব্ধ
592 নাম : লবকান্ত কল পিতাৰ নাম: বাৰবল কল ঘৰ নং : ১১৯ বয়স : 37 লিঙ্গ : পুৰুষ	CXH1328218 ফটো উপলব্ধ	593 নাম : ৰাতনী কল পিতাৰ নাম: পূচা কোলকমাৰ ঘৰ নং : ১১৯ বয়স : 31 লিঙ্গ : মহিলা	CXH0006726 ফটো উপলব্ধ	594 নাম : উমাকান্ত কল পিতাৰ নাম: বাৰবল কল ঘৰ নং : ১২০ বয়স : 48 লিঙ্গ : পুৰুষ	CXH1328229 ফটো উপলব্ধ
595 নাম : তুচুমণি কল স্বামীৰ নাম: উমাকান্ত কল ঘৰ নং : ১২০ বয়স : 44 লিঙ্গ : মহিলা	CXH1328230 ফটো উপলব্ধ	596 নাম : ৰোম্পী মালাকাৰ পিতাৰ নাম: সমু মালাকাৰ ঘৰ নং : 121 বয়স : 33 লিঙ্গ : মহিলা	CBD0018519 ফটো উপলব্ধ	597 নাম : শিৱা কুল পিতাৰ নাম: পেটেৰা কল ঘৰ নং : ১২২ বয়স : 30 লিঙ্গ : পুৰুষ	CXH0276279 ফটো উপলব্ধ
598 নাম : ৰামেশ্বৰী বৰাইক স্বামীৰ নাম: ভূষণ বৰাইক ঘৰ নং : ১২৩ বয়স : 67 লিঙ্গ : মহিলা	CXH1328296 ফটো উপলব্ধ	599 নাম : সীমান্ত বৰাইক পিতাৰ নাম: ভূষণ বৰাইক ঘৰ নং : ১২৩ বয়স : 35 লিঙ্গ : পুৰুষ	CXH1328309 ফটো উপলব্ধ	600 নাম : প্ৰতীমা বৰাইক পিতাৰ নাম: ভূষণ বৰাইক ঘৰ নং : ১২৩ বয়স : 29 লিঙ্গ : মহিলা	CXH0227058 ফটো উপলব্ধ



601 নাম : এলিনা খাকলাৰী বৰাইকু পিতাৰ নাম: এলাৰাম খাকলাৰী ঘৰ নং : ১২৩ বয়স : 28 লিঙ্গ : মহিলা	CXH0227066 ফটো উপলব্ধ	602 নাম : বেণু চন্দ স্বামীৰ নাম: জিতেন চন্দ ঘৰ নং : ১২৪ বয়স : 77 লিঙ্গ : মহিলা	CXH1328321 ফটো উপলব্ধ	603 নাম : সঞ্জয় চন্দ পিতাৰ নাম: জিতেন চন্দ ঘৰ নং : ১২৪ বয়স : 54 লিঙ্গ : পুৰুষ	CXH1328310 ফটো উপলব্ধ
604 নাম : চিপৰা চন্দ স্বামীৰ নাম: সঞ্জয় চন্দ ঘৰ নং : ১২৪ বয়স : 47 লিঙ্গ : মহিলা	CXH1328332 ফটো উপলব্ধ	605 নাম : সৌৰভ চন্দ পিতাৰ নাম: সঞ্জয় চন্দ ঘৰ নং : ১২৪ বয়স : 28 লিঙ্গ : পুৰুষ	CXH0008557 ফটো উপলব্ধ	606 নাম : ৰোহন চন্দ পিতাৰ নাম: সঞ্জয় চন্দ ঘৰ নং : ১২৪ বয়স : 24 লিঙ্গ : পুৰুষ	CXH0481648 ফটো উপলব্ধ
607 নাম : সঞ্জনা চন্দ পিতাৰ নাম: সঞ্জয় চন্দ ঘৰ নং : 124 বয়স : 19 লিঙ্গ : মহিলা	TOX0109470 ফটো উপলব্ধ	608 নাম : দুলাল কুমাৰ চন্দ পিতাৰ নাম: মলিন চন্দ ঘৰ নং : ১২৫ বয়স : 57 লিঙ্গ : পুৰুষ	CXH1328365 ফটো উপলব্ধ	609 নাম : মলয় চন্দ পিতাৰ নাম: মলিন চন্দ ঘৰ নং : ১২৫ বয়স : 50 লিঙ্গ : পুৰুষ	CXH1328376 ফটো উপলব্ধ
610 নাম : মিন্টু চন্দ পিতাৰ নাম: মলিন চন্দ ঘৰ নং : ১২৫ বয়স : 48 লিঙ্গ : পুৰুষ	CXH1328398 ফটো উপলব্ধ	# 611 নাম : সুজিত চন্দ পিতাৰ নাম: বিমল চন্দ ঘৰ নং : 122ক বয়স : 46 লিঙ্গ : পুৰুষ	CXH0008336 ফটো উপলব্ধ	612 নাম : মিনা চন্দ স্বামীৰ নাম: মলয় চন্দ ঘৰ নং : ১২৫ বয়স : 45 লিঙ্গ : মহিলা	CXH1328387 ফটো উপলব্ধ
613 নাম : শ্যামল চন্দ পিতাৰ নাম: মলিন চন্দ ঘৰ নং : ১২৫ বয়স : 45 লিঙ্গ : পুৰুষ	CXH1328412 ফটো উপলব্ধ	614 নাম : প্ৰতিমা পাল চন্দ স্বামীৰ নাম: দুলাল চন্দ ঘৰ নং : ১২৫ বয়স : 45 লিঙ্গ : মহিলা	CXH0478875 ফটো উপলব্ধ	615 নাম : শান্তনা চন্দ ৰায় স্বামীৰ নাম: মনুজ কুমাৰ ৰায় ঘৰ নং : ১২৫ বয়স : 42 লিঙ্গ : মহিলা	CXH1328423 ফটো উপলব্ধ
# 616 নাম : লীনা পাল চন্দ স্বামীৰ নাম: সুজিত চন্দ ঘৰ নং : 122ক বয়স : 39 লিঙ্গ : মহিলা	CXH0074898 ফটো উপলব্ধ	617 নাম : প্ৰণপিতা চন্দ স্বামীৰ নাম: শ্যামল চন্দ ঘৰ নং : ১২৫ বয়স : 39 লিঙ্গ : মহিলা	CXH0487447 ফটো উপলব্ধ	618 নাম : অঞ্জু চাহ পিতাৰ নাম: ৰামদয়াল চাহ ঘৰ নং : 125 বয়স : 39 লিঙ্গ : মহিলা	CXH1316876 ফটো উপলব্ধ
619 নাম : ৰাখি চন্দ স্বামীৰ নাম: মিন্টু চন্দ ঘৰ নং : ১২৫ বয়স : 38 লিঙ্গ : মহিলা	CXH1328401 ফটো উপলব্ধ	S 620 নাম : ৰীতা চন্দ পিতাৰ নাম: দুলাল চন্দ ঘৰ নং : ১২৫ বয়স : 33 লিঙ্গ : মহিলা	CXH0487272 ফটো উপলব্ধ	621 নাম : শিল্পী চন্দ পিতাৰ নাম: দুলাল চন্দ ঘৰ নং : ১২৫ বয়স : 24 লিঙ্গ : মহিলা	CXH0489930 ফটো উপলব্ধ
622 নাম : সিয়া চন্দ পিতাৰ নাম: মলয় চন্দ ঘৰ নং : 125 বয়স : 20 লিঙ্গ : মহিলা	TOX0001248 ফটো উপলব্ধ	623 নাম : ৰহিত চন্দ পিতাৰ নাম: মিন্টু চন্দ ঘৰ নং : ১২৫ বয়স : 20 লিঙ্গ : পুৰুষ	TOX0016303 ফটো উপলব্ধ	624 নাম : গৌতম দে পিতাৰ নাম: বিষ্ণু পদ দে ঘৰ নং : ১২৬ বয়স : 53 লিঙ্গ : পুৰুষ	CXH1328434 ফটো উপলব্ধ
625 নাম : উত্তম দে পিতাৰ নাম: বিষ্ণুপদ দে ঘৰ নং : ১২৬ বয়স : 48 লিঙ্গ : পুৰুষ	CXH1328456 ফটো উপলব্ধ	626 নাম : পিথকি দে স্বামীৰ নাম: গৌতম দে ঘৰ নং : ১২৬ বয়স : 41 লিঙ্গ : মহিলা	CXH1328445 ফটো উপলব্ধ	627 নাম : ৰুমা দে স্বামীৰ নাম: উত্তম দে ঘৰ নং : ১২৬ বয়স : 38 লিঙ্গ : মহিলা	CXH1328467 ফটো উপলব্ধ
628 নাম : অংকিতা দে পিতাৰ নাম: গৌতম দে ঘৰ নং : ১২৬ বয়স : 24 লিঙ্গ : মহিলা	CXH0480475 ফটো উপলব্ধ	629 নাম : পুনম দে পিতাৰ নাম: গৌতম দে ঘৰ নং : ১২৬ বয়স : 23 লিঙ্গ : মহিলা	CXH0494179 ফটো উপলব্ধ	630 নাম : কানন দে স্বামীৰ নাম: অনিল দে ঘৰ নং : ১২৭ বয়স : 70 লিঙ্গ : মহিলা	CXH1328489 ফটো উপলব্ধ



631 নাম : বেবী দে পিতাৰ নাম: অনিল দে ঘৰ নং : ১২৭ বয়স : 46 লিঙ্গ : মহিলা	CXH1328514 ফটো উপলব্ধ	632 নাম : ৰাজু দে পিতাৰ নাম: অনিল দে ঘৰ নং : ১২৭ বয়স : 43 লিঙ্গ : পুৰুষ	CXH1328503 ফটো উপলব্ধ	633 নাম : মঞ্জু দে স্বামীৰ নাম: মানস দে ঘৰ নং : ১২৭ বয়স : 41 লিঙ্গ : মহিলা	CXH0276709 ফটো উপলব্ধ
634 নাম : পিথিকি দে স্বামীৰ নাম: ৰাজু দে ঘৰ নং : ১২৭ বয়স : 34 লিঙ্গ : মহিলা	CXH0148007 ফটো উপলব্ধ	635 নাম : তাৰক দে পিতাৰ নাম: সন্তোষ দে ঘৰ নং : ১২৮ বয়স : 59 লিঙ্গ : পুৰুষ	CXH1328547 ফটো উপলব্ধ	636 নাম : বাপী ৰানী দে স্বামীৰ নাম: তাৰক দে ঘৰ নং : ১২৮ বয়স : 53 লিঙ্গ : মহিলা	CXH1328558 ফটো উপলব্ধ
637 নাম : অমৃত কুমাৰ দে পিতাৰ নাম: তাৰক দে ঘৰ নং : ১২৮ বয়স : 31 লিঙ্গ : পুৰুষ	CXH1331631 ফটো উপলব্ধ	638 নাম : প্ৰিয়ংকা ব্ৰণিক চন্দ স্বামীৰ নাম: সৌৰভ চন্দ ঘৰ নং : ১২৮ বয়স : 25 লিঙ্গ : মহিলা	CXH9282476 ফটো উপলব্ধ	639 নাম : শিবনাথ মচীগড় পিতাৰ নাম: কাশীৰাম মচীগড় ঘৰ নং : ১২৯ বয়স : 49 লিঙ্গ : পুৰুষ	CXH1328592 ফটো উপলব্ধ
640 নাম : সুনীতা মচীগড় স্বামীৰ নাম: শিবনাথ মচীগড় ঘৰ নং : ১২৯ বয়স : 44 লিঙ্গ : মহিলা	CXH1328605 ফটো উপলব্ধ	641 নাম : সুশীলা ৰাভা স্বামীৰ নাম: মোহন ৰাভা ঘৰ নং : ১২৯ বয়স : 33 লিঙ্গ : মহিলা	CXH0122465 ফটো উপলব্ধ	642 নাম : ৰিংকি মচীগড় মাতৃৰ নাম: সুনীতা মচীগড় ঘৰ নং : 129 বয়স : 26 লিঙ্গ : মহিলা	TOX0125617 ফটো উপলব্ধ
643 নাম : দিপাঞ্জলী কৰ্মকাৰ অন্যান্য: কস্তী কৰ্মকাৰ ঘৰ নং : 129 বয়স : 25 লিঙ্গ : মহিলা	TOX0095018 ফটো উপলব্ধ	644 নাম : ৰূপা মাচইগৰ পিতাৰ নাম: শিৱনাথ মাচইগৰ ঘৰ নং : 129 বয়স : 23 লিঙ্গ : মহিলা	TOX0092494 ফটো উপলব্ধ	645 নাম : গৌতম ৰাভা পিতাৰ নাম: মহেশ ৰাভা ঘৰ নং : 129 বয়স : 19 লিঙ্গ : পুৰুষ	TOX0096610 ফটো উপলব্ধ
646 নাম : দিগন্ত বড়ো পিতাৰ নাম: মিনাল বড়ো ঘৰ নং : ১২৯গ বয়স : 29 লিঙ্গ : পুৰুষ	CXH0111039 ফটো উপলব্ধ	647 নাম : টিপ্ৰাম বড়ো পিতাৰ নাম: মিনাল বড়ো ঘৰ নং : ১২৯গ বয়স : 28 লিঙ্গ : পুৰুষ	CXH0107581 ফটো উপলব্ধ	648 নাম : কবিতা বড়ো পিতাৰ নাম: বগাই গগৈ ঘৰ নং : ১২৯গ বয়স : 28 লিঙ্গ : মহিলা	CXH0104554 ফটো উপলব্ধ
649 নাম : সোমেশ্বৰ বসুমতাৰী পিতাৰ নাম: কনমোহন বসুমতাৰী ঘৰ নং : ১২৯ঘ বয়স : 50 লিঙ্গ : পুৰুষ	CXH0113415 ফটো উপলব্ধ	650 নাম : বহাগী মেচ পিতাৰ নাম: নিবাৰুণ মেচ ঘৰ নং : ১২৯ঘ বয়স : 45 লিঙ্গ : মহিলা	CXH0105064 ফটো উপলব্ধ	651 নাম : বিষ্ণু বসুমতাৰী পিতাৰ নাম: সোমেশ্বৰ বসুমতাৰী ঘৰ নং : ১২৯ঘ বয়স : 28 লিঙ্গ : পুৰুষ	CXH0110544 ফটো উপলব্ধ
652 নাম : উৰ্বশী বসুমতাৰী স্বামীৰ নাম: বিষ্ণু বসুমতাৰী ঘৰ নং : ১২৯ঘ বয়স : 23 লিঙ্গ : মহিলা	CXH0421925 ফটো উপলব্ধ	653 নাম : কস্তী কৰ্মকাৰ মাতৃৰ নাম: দুহিতা বাউৰী ঘৰ নং : ১২৯ঘ বয়স : 50 লিঙ্গ : মহিলা	CXH0105254 ফটো উপলব্ধ	654 নাম : বিকি কৰ্মকাৰ পিতাৰ নাম: শ্যাম কৰ্মকাৰ ঘৰ নং : ১২৯ঘ বয়স : 35 লিঙ্গ : পুৰুষ	CXH0104463 ফটো উপলব্ধ
655 নাম : হবিত বোসোমোটাৰী পিতাৰ নাম: মোহন বসুমতাৰী ঘৰ নং : ১২৯খ বয়স : 38 লিঙ্গ : পুৰুষ	CXH0109470 ফটো উপলব্ধ	656 নাম : সুষমা বসুমতাৰী স্বামীৰ নাম: হবিত বসুমতাৰী ঘৰ নং : ১২৯খ বয়স : 34 লিঙ্গ : মহিলা	CXH0109223 ফটো উপলব্ধ	657 নাম : মৰমী ৰাভা স্বামীৰ নাম: মহেশ ৰাভা ঘৰ নং : ১২৯ছ বয়স : 29 লিঙ্গ : মহিলা	CXH0112235 ফটো উপলব্ধ
658 নাম : সোনাৰাম তাঁতী পিতাৰ নাম: নাৰায়ণ তাঁতী ঘৰ নং : 129ঙ বয়স : 36 লিঙ্গ : পুৰুষ	CXH0114199 ফটো উপলব্ধ	659 নাম : সবিতা তাঁতী স্বামীৰ নাম: সোনাৰাম তাঁতী ঘৰ নং : ১২৯ঙ বয়স : 31 লিঙ্গ : মহিলা	CXH0114025 ফটো উপলব্ধ	660 নাম : দ্বিপেনু বড়ো পিতাৰ নাম: গণেশ বড়ো ঘৰ নং : ১৩০ বয়স : 60 লিঙ্গ : পুৰুষ	CXH1328616 ফটো উপলব্ধ



661 নাম : বন্তি বড়ো স্বামীৰ নাম: দ্বিপেন বড়ো ঘৰ নং : ১৩০ বয়স : 55 লিঙ্গ : মহিলা	CXH1328627 ফটো উপলব্ধ	662 নাম : স্বপ্না দে স্বামীৰ নাম: ৰামকৃষ্ণ দে ঘৰ নং : 130 বয়স : 48 লিঙ্গ : মহিলা	DCZ9040055 ফটো উপলব্ধ	663 নাম : বকুল দৈমাৰী পিতাৰ নাম: সোনাৰাম দৈমাৰী ঘৰ নং : ১৩০ বয়স : 39 লিঙ্গ : পুৰুষ	CXH0270561 ফটো উপলব্ধ
664 নাম : দীপ ৰাভা পিতাৰ নাম: সুৰেন ৰাভা ঘৰ নং : ১৩০ বয়স : 35 লিঙ্গ : পুৰুষ	CXH0149138 ফটো উপলব্ধ	665 নাম : বন্দনা বড়ো ৰাভা স্বামীৰ নাম: দীপ ৰাভা ঘৰ নং : ১৩০ বয়স : 29 লিঙ্গ : মহিলা	CXH0149286 ফটো উপলব্ধ	666 নাম : শিবালিকা দৈমাৰী স্বামীৰ নাম: বকুল দৈমাৰী ঘৰ নং : ১৩০ বয়স : 28 লিঙ্গ : মহিলা	TOX0005744 ফটো উপলব্ধ
667 নাম : দীপ বড়ো পিতাৰ নাম: দিপেন বড়ো ঘৰ নং : ১৩০ বয়স : 25 লিঙ্গ : পুৰুষ	CXH0270272 ফটো উপলব্ধ	668 নাম : তাজ শইকীয়া পিতাৰ নাম: আব্দুল হেমিদ ঘৰ নং : ১৩১ বয়স : 60 লিঙ্গ : পুৰুষ	CXH1328638 ফটো উপলব্ধ	669 নাম : আজমা শইকীয়া পিতাৰ নাম: আব্দুল হামিদ শইকীয়া ঘৰ নং : ১৩১ বয়স : 57 লিঙ্গ : মহিলা	CXH1328650 ফটো উপলব্ধ
670 নাম : ৰাজ শইকীয়া পিতাৰ নাম: আব্দুল হেমিদ ঘৰ নং : ১৩১ বয়স : 55 লিঙ্গ : পুৰুষ	CXH1328661 ফটো উপলব্ধ	671 নাম : চাহনাজ বেগম স্বামীৰ নাম: আব্দুল মবিন ঘৰ নং : ১৩১ বয়স : 52 লিঙ্গ : মহিলা	CXH1328649 ফটো উপলব্ধ	672 নাম : শ্বাৰপ আলম শইকীয়া পিতাৰ নাম: আব্দুল মামিন শইকীয়া ঘৰ নং : ১৩১ বয়স : 27 লিঙ্গ : পুৰুষ	CXH0269134 ফটো উপলব্ধ
673 নাম : অজিত বাইলুং পিতাৰ নাম: বংশী বাইলুং ঘৰ নং : ১৩২ বয়স : 60 লিঙ্গ : পুৰুষ	CXH1328683 ফটো উপলব্ধ	674 নাম : ৰীমা বৰগোঁহাই বাইলুং স্বামীৰ নাম: অজিত বাইলুং ঘৰ নং : ১৩২ বয়স : 49 লিঙ্গ : মহিলা	CXH1328694 ফটো উপলব্ধ	675 নাম : অক্ষৰ বাইলুং পিতাৰ নাম: অজিত বাইলুং ঘৰ নং : ১৩২ বয়স : 25 লিঙ্গ : পুৰুষ	CXH0271734 ফটো উপলব্ধ
676 নাম : সাদৰী বাইলুং গগৈ স্বামীৰ নাম: প্ৰিয় নাথ গগৈ ঘৰ নং : ১৩৩ বয়স : 66 লিঙ্গ : মহিলা	CXH1328718 ফটো উপলব্ধ	677 নাম : প্ৰিয় নাথ গগৈ পিতাৰ নাম: কনেশ্বৰ গগৈ ঘৰ নং : ১৩৩ বয়স : 63 লিঙ্গ : পুৰুষ	CXH1328707 ফটো উপলব্ধ	678 নাম : পূণ্যলতা গগৈ মাতৃৰ নাম: ৰমণী গগৈ ঘৰ নং : ১৩৩ বয়স : 40 লিঙ্গ : মহিলা	CXH1328730 ফটো উপলব্ধ
679 নাম : চুম্পি দত্ত পিতাৰ নাম: দুলাল দত্ত ঘৰ নং : ১৩৩ বয়স : 29 লিঙ্গ : মহিলা	CXH0149849 ফটো উপলব্ধ	680 নাম : ৰাকেশ লোচন গগৈ পিতাৰ নাম: প্ৰিয় গগৈ ঘৰ নং : ১৩৩ বয়স : 27 লিঙ্গ : পুৰুষ	CXH0149955 ফটো উপলব্ধ	681 নাম : কামেশ্বৰ ডেকা পিতাৰ নাম: গজেন্দ্ৰ ডেকা ঘৰ নং : ১৩৪ বয়স : 60 লিঙ্গ : পুৰুষ	CXH1328741 ফটো উপলব্ধ
682 নাম : ৰুমি ডেকা স্বামীৰ নাম: কামেশ্বৰ ডেকা ঘৰ নং : ১৩৪ বয়স : 55 লিঙ্গ : মহিলা	CXH1328752 ফটো উপলব্ধ	683 নাম : বিতুপন ডেকা পিতাৰ নাম: কামেশ্বৰ ডেকা ঘৰ নং : ১৩৪ বয়স : 33 লিঙ্গ : পুৰুষ	CXH1331700 ফটো উপলব্ধ	684 নাম : মৌচুমী ডেকা পিতাৰ নাম: কামেশ্বৰ ডেকা ঘৰ নং : ১৩৪ বয়স : 29 লিঙ্গ : মহিলা	CXH0011098 ফটো উপলব্ধ
685 নাম : চন্দনা ডেকা পিতাৰ নাম: কামেশ্বৰ ডেকা ঘৰ নং : ১৩৪ বয়স : 28 লিঙ্গ : মহিলা	CXH0114405 ফটো উপলব্ধ	686 নাম : মিনাক্ষী গগৈ ডেকা স্বামীৰ নাম: বিতুপন ডেকা ঘৰ নং : ১৩৪ বয়স : 23 লিঙ্গ : মহিলা	CXH0517151 ফটো উপলব্ধ	687 নাম : অতুল মেছ পিতাৰ নাম: মহেশ্বৰ মেছ ঘৰ নং : ১৩৫ বয়স : 47 লিঙ্গ : পুৰুষ	CXH1328763 ফটো উপলব্ধ
688 নাম : ভগীমা মেছ স্বামীৰ নাম: অতুল মেছ ঘৰ নং : ১৩৫ বয়স : 41 লিঙ্গ : মহিলা	CXH1328774 ফটো উপলব্ধ	689 নাম : টুলটুল মেচ পিতাৰ নাম: অতুল মেচ ঘৰ নং : ১৩৫ বয়স : 25 লিঙ্গ : পুৰুষ	CXH0271460 ফটো উপলব্ধ	690 নাম : বিশ্বনাথ তাঁতী পিতাৰ নাম: ভগীৰথ তাঁতী ঘৰ নং : ১৩৭ বয়স : 57 লিঙ্গ : পুৰুষ	CXH1328809 ফটো উপলব্ধ



691 নাম : কৰ্মী তাঁতী স্বামীৰ নাম: বিশ্বনাথ তাঁতী ঘৰ নং : ১৩৭ বয়স : 52 লিঙ্গ : মহিলা	CXH1328810 ফটো উপলব্ধ	692 নাম : মনোজ তাঁতী পিতাৰ নাম: বিশ্বনাথ তাঁতী ঘৰ নং : ১৩৭ বয়স : 35 লিঙ্গ : পুৰুষ	CXH0277806 ফটো উপলব্ধ	693 নাম : বন্দিতা তাঁতী স্বামীৰ নাম: মনোজ তাঁতী ঘৰ নং : ১৩৭ বয়স : 30 লিঙ্গ : মহিলা	CXH0277897 ফটো উপলব্ধ
694 নাম : কৃষ্ণ তাঁতী পিতাৰ নাম: বিশ্বনাথ তাঁতী ঘৰ নং : ১৩৭ বয়স : 30 লিঙ্গ : পুৰুষ	CXH0277905 ফটো উপলব্ধ	695 নাম : সাগৰী তাঁতী স্বামীৰ নাম: কৃষ্ণ তাঁতী ঘৰ নং : ১৩৭ বয়স : 29 লিঙ্গ : মহিলা	CXH0277939 ফটো উপলব্ধ	696 নাম : সুকৰা উৰাং পিতাৰ নাম: পুন উৰাং ঘৰ নং : ১৩৭ বয়স : 29 লিঙ্গ : পুৰুষ	CXH0105973 ফটো উপলব্ধ
697 নাম : বিজু ফুকন পিতাৰ নাম: ৰত্ন ফুকন ঘৰ নং : ১৩৯ বয়স : 36 লিঙ্গ : পুৰুষ	CXH1331540 ফটো উপলব্ধ	698 নাম : গুণেশ্বৰী মেছ স্বামীৰ নাম: ধনেশ্বৰ মেছ ঘৰ নং : ১৪০ বয়স : 82 লিঙ্গ : মহিলা	CXH1328876 ফটো উপলব্ধ	699 নাম : ঘনকান্ত গগৈ পিতাৰ নাম: থানেশ্বৰ গগৈ ঘৰ নং : ১৪০ বয়স : 55 লিঙ্গ : পুৰুষ	CXH0487256 ফটো উপলব্ধ
700 নাম : বিনদা গগৈ পিতাৰ নাম: ধনেশ্বৰ মেছ ঘৰ নং : ১৪০ বয়স : 48 লিঙ্গ : মহিলা	CXH0487173 ফটো উপলব্ধ	701 নাম : বস্তী মেছ স্বামীৰ নাম: অমল মেছ ঘৰ নং : ১৪০ বয়স : 43 লিঙ্গ : মহিলা	CXH0278358 ফটো উপলব্ধ	702 নাম : সংগীতা মেছ পিতাৰ নাম: চেনীৰাম মেছ ঘৰ নং : ১৪০ বয়স : 31 লিঙ্গ : মহিলা	CXH0278457 ফটো উপলব্ধ
703 নাম : বীনাৰানী ৰায় স্বামীৰ নাম: শক্তি ৰঞ্জন ৰায় ঘৰ নং : ১৪২ বয়স : 79 লিঙ্গ : মহিলা	CXH1328901 ফটো উপলব্ধ	704 নাম : সাধন কুমাৰ ৰায় পিতাৰ নাম: শক্তি ৰঞ্জন ৰায় ঘৰ নং : ১৪২ বয়স : 65 লিঙ্গ : পুৰুষ	CXH1328912 ফটো উপলব্ধ	705 নাম : প্ৰতিমা ৰায় পিতাৰ নাম: শক্তি ৰঞ্জন ৰায় ঘৰ নং : ১৪২ বয়স : 53 লিঙ্গ : মহিলা	CXH1328934 ফটো উপলব্ধ
706 নাম : মালা দাস ৰায় স্বামীৰ নাম: সাধন কুমাৰ ৰায় ঘৰ নং : ১৪২ বয়স : 53 লিঙ্গ : মহিলা	CXH1331835 ফটো উপলব্ধ	707 নাম : ইলা ৰয় বৰুৱা স্বামীৰ নাম: চয়ন বৰুৱা ঘৰ নং : ১৪২ বয়স : 51 লিঙ্গ : মহিলা	CXH1328967 ফটো উপলব্ধ	708 নাম : আশীষ ৰায় পিতাৰ নাম: শক্তি ৰঞ্জন ৰায় ঘৰ নং : ১৪২ বয়স : 51 লিঙ্গ : পুৰুষ	CXH1328945 ফটো উপলব্ধ
709 নাম : মনজ কুমাৰ ৰায় পিতাৰ নাম: শক্তি ৰঞ্জন ৰায় ঘৰ নং : ১৪২ বয়স : 48 লিঙ্গ : পুৰুষ	CXH1328956 ফটো উপলব্ধ	710 নাম : মন্দিৰা পাল ৰায় স্বামীৰ নাম: আশীষ ৰায় ঘৰ নং : ১৪২ বয়স : 45 লিঙ্গ : মহিলা	CXH0217505 ফটো উপলব্ধ	711 নাম : জয়ন্তী মেছ স্বামীৰ নাম: বাবুলাল মেছ ঘৰ নং : ১৪২ বয়স : 35 লিঙ্গ : মহিলা	CXH0317735 ফটো উপলব্ধ
712 নাম : পিণ্টু মেছ পিতাৰ নাম: বাবুলাল মেছ ঘৰ নং : ১৪২ বয়স : 24 লিঙ্গ : পুৰুষ	CXH0350397 ফটো উপলব্ধ	713 নাম : ৰামদেৱ মেছ পিতাৰ নাম: বাবুলাল মেছ ঘৰ নং : ১৪২ বয়স : 23 লিঙ্গ : পুৰুষ	CXH0350264 ফটো উপলব্ধ	714 নাম : মমতা মেছ স্বামীৰ নাম: পিণ্টু মেছ ঘৰ নং : 142 বয়স : 22 লিঙ্গ : মহিলা	TOX0022491 ফটো উপলব্ধ
R 715 নাম : মমতা মেছ মাতৃৰ নাম: জয়ন্তী মেছ ঘৰ নং : 142 বয়স : 22 লিঙ্গ : মহিলা	TOX0052357 ফটো উপলব্ধ	716 নাম : ননী গোপাল মালাকাৰ পিতাৰ নাম: নৰেন্দ্ৰ মালাকাৰ ঘৰ নং : ১৪৩ বয়স : 67 লিঙ্গ : পুৰুষ	CXH1328990 ফটো উপলব্ধ	717 নাম : সাবিত্ৰী মালাকাৰ স্বামীৰ নাম: ননী গোপাল মালাকাৰ ঘৰ নং : ১৪৩ বয়স : 59 লিঙ্গ : মহিলা	CXH1329006 ফটো উপলব্ধ
718 নাম : সীমা মালাকাৰ পিতাৰ নাম: ননী মালাকাৰ ঘৰ নং : ১৪৩ বয়স : 41 লিঙ্গ : মহিলা	CXH1329017 ফটো উপলব্ধ	719 নাম : মিঠা মালাকাৰ পিতাৰ নাম: ননী গোপাল মালাকাৰ ঘৰ নং : ১৪৩ বয়স : 40 লিঙ্গ : পুৰুষ	CXH1329028 ফটো উপলব্ধ	720 নাম : ৰতন মালাকাৰ পিতাৰ নাম: ননী গোপাল মালাকাৰ ঘৰ নং : ১৪৩ বয়স : 37 লিঙ্গ : পুৰুষ	CXH1329039 ফটো উপলব্ধ



721 নাম : গিতা কৰ্মকাৰ মালাকাৰ স্বামীৰ নাম : ৰতন মালাকাৰ ঘৰ নং : ১৪৩ বয়স : 30 লিঙ্গ : মহিলা	CXH0487397 ফটো উপলব্ধ	722 নাম : মীন মালাকাৰ স্বামীৰ নাম : মীথু মালাকাৰ ঘৰ নং : ১৪৩ বয়স : 27 লিঙ্গ : মহিলা	CXH9254368 ফটো উপলব্ধ	723 নাম : নিভা মালাকাৰ স্বামীৰ নাম : কালিপদ মালাকাৰ ঘৰ নং : ১৪৪ বয়স : 46 লিঙ্গ : মহিলা	CXH1329051 ফটো উপলব্ধ
724 নাম : অংকিত মালাকাৰ পিতাৰ নাম : কালিপদ মালাকাৰ ঘৰ নং : ১৪৪ বয়স : 24 লিঙ্গ : পুৰুষ	CXH0487249 ফটো উপলব্ধ	725 নাম : অপু মালাকাৰ পিতাৰ নাম : কালিপদ মালাকাৰ ঘৰ নং : 144 বয়স : 21 লিঙ্গ : পুৰুষ	TOX0110924 ফটো উপলব্ধ	726 নাম : যতীন্দ্র মালাকাৰ পিতাৰ নাম : তৰণী মালাকাৰ ঘৰ নং : ১৪৫ বয়স : 67 লিঙ্গ : পুৰুষ	CXH1329073 ফটো উপলব্ধ
727 নাম : বিমলা মালাকাৰ স্বামীৰ নাম : যতীন্দ্র মালাকাৰ ঘৰ নং : ১৪৫ বয়স : 59 লিঙ্গ : মহিলা	CXH1329084 ফটো উপলব্ধ	728 নাম : সঞ্জয় মালাকাৰ পিতাৰ নাম : যতীন্দ্র মালাকাৰ ঘৰ নং : ১৪৫ বয়স : 42 লিঙ্গ : পুৰুষ	CXH1329095 ফটো উপলব্ধ	729 নাম : উজ্জ্বল মালাকাৰ পিতাৰ নাম : যতীন্দ্র মালাকাৰ ঘৰ নং : ১৪৫ বয়স : 39 লিঙ্গ : পুৰুষ	CXH1329108 ফটো উপলব্ধ
730 নাম : মিলন মালাকাৰ পিতাৰ নাম : নিপেন মালাকাৰ ঘৰ নং : ১৪৫ বয়স : 39 লিঙ্গ : মহিলা	CXH0278788 ফটো উপলব্ধ	731 নাম : মৌচুমী গোস্বামী স্বামীৰ নাম : চন্দন গোস্বামী ঘৰ নং : ১৪৫ বয়স : 24 লিঙ্গ : মহিলা	CXH0334870 ফটো উপলব্ধ	732 নাম : পৰন গোস্বামী পিতাৰ নাম : মনেজৰ গোস্বামী ঘৰ নং : 145 বয়স : 22 লিঙ্গ : পুৰুষ	CXH0453829 ফটো উপলব্ধ
733 নাম : সন্তোশী গোস্বামী স্বামীৰ নাম : মনেজৰ গোস্বামী ঘৰ নং : 145 খ বয়স : 54 লিঙ্গ : মহিলা	CXH0334896 ফটো উপলব্ধ	734 নাম : মনেজৰ গোস্বামী পিতাৰ নাম : মুক্তা গোস্বামী ঘৰ নং : 145 খ বয়স : 56 লিঙ্গ : পুৰুষ	CXH0334912 ফটো উপলব্ধ	735 নাম : চন্দন গোস্বামী পিতাৰ নাম : মনেজৰ গোস্বামী ঘৰ নং : 145 খ বয়স : 29 লিঙ্গ : পুৰুষ	CXH0334888 ফটো উপলব্ধ
736 নাম : কৃতী গোস্বামী পিতাৰ নাম : মনেজৰ গোস্বামী ঘৰ নং : 145 খ বয়স : 24 লিঙ্গ : মহিলা	CXH0334839 ফটো উপলব্ধ	737 নাম : খুচবো গোস্বামী পিতাৰ নাম : মনেজৰ গোস্বামী ঘৰ নং : ১৪৫ খ বয়স : 24 লিঙ্গ : মহিলা	CXH0334854 ফটো উপলব্ধ	738 নাম : সঞ্জীৱ কুমাৰ দাস পিতাৰ নাম : সত্য ৰঞ্জন দাস ঘৰ নং : ১৪৬ বয়স : 49 লিঙ্গ : পুৰুষ	CXH1329120 ফটো উপলব্ধ
739 নাম : প্ৰতিমা দাস স্বামীৰ নাম : সঞ্জীৱ কুমাৰ দাস ঘৰ নং : ১৪৬ বয়স : 42 লিঙ্গ : মহিলা	CXH1329131 ফটো উপলব্ধ	740 নাম : ৰণজিত দাস পিতাৰ নাম : সত্য ৰঞ্জন দাস ঘৰ নং : ১৪৬ বয়স : 41 লিঙ্গ : পুৰুষ	CXH1329142 ফটো উপলব্ধ	741 নাম : অজিত দাস পিতাৰ নাম : সত্য ৰঞ্জন দাস ঘৰ নং : ১৪৬ বয়স : 39 লিঙ্গ : পুৰুষ	CXH1331573 ফটো উপলব্ধ
742 নাম : নেইনা দাস ঘাটোৱাৰ স্বামীৰ নাম : অজিত দাস ঘৰ নং : ১৪৬ বয়স : 30 লিঙ্গ : মহিলা	CXH0103184 ফটো উপলব্ধ	743 নাম : সুভাষ চন্দ্ৰ দাস পিতাৰ নাম : ক্ষিতিশ চন্দ্ৰ দাস ঘৰ নং : ১৪৬ক বয়স : 61 লিঙ্গ : পুৰুষ	CXH0278846 ফটো উপলব্ধ	744 নাম : মঞ্জু দাস পিতাৰ নাম : মনোৰঞ্জন বিশ্বাস ঘৰ নং : ১৪৬ক বয়স : 57 লিঙ্গ : মহিলা	CXH0278879 ফটো উপলব্ধ
745 নাম : পঙ্কজ দাস পিতাৰ নাম : সুভাষ দাস ঘৰ নং : ১৪৬ক বয়স : 28 লিঙ্গ : পুৰুষ	CXH0122671 ফটো উপলব্ধ	746 নাম : মাম্পী দাস পিতাৰ নাম : সুভাষ দাস ঘৰ নং : 148 ক বয়স : 24 লিঙ্গ : মহিলা	CXH0421875 ফটো উপলব্ধ	747 নাম : ভূপেনু ৰাভা পিতাৰ নাম : জহৰ ৰাভা ঘৰ নং : ১৪৭ বয়স : 70 লিঙ্গ : পুৰুষ	CXH1319808 ফটো উপলব্ধ
748 নাম : চম্পা ৰাভা স্বামীৰ নাম : ভূপেন ৰাভা ঘৰ নং : ১৪৭ বয়স : 55 লিঙ্গ : মহিলা	CXH1319795 ফটো উপলব্ধ	749 নাম : মহেশ ৰাভা পিতাৰ নাম : ভূপেন ৰাভা ঘৰ নং : ১৪৭ বয়স : 40 লিঙ্গ : পুৰুষ	CXH1319819 ফটো উপলব্ধ	750 নাম : মোহন ৰাভা পিতাৰ নাম : ভূপেন ৰাভা ঘৰ নং : ১৪৭ বয়স : 35 লিঙ্গ : পুৰুষ	CXH0008235 ফটো উপলব্ধ



751 নাম : অনিতা গগৈ স্বামীৰ নাম: বিজিত গগৈ ঘৰ নং : 148 বয়স : 21 লিঙ্গ : মহিলা	TOX0062745 ফটো উপলব্ধ	752 নাম : প্রতিমা ভূঞা স্বামীৰ নাম: ৰমিপ্রসাদ ভূঞা ঘৰ নং : 161 বয়স : 50 লিঙ্গ : মহিলা	CXH1514825 ফটো উপলব্ধ	753 নাম : জনমাই ভূঞা পিতাৰ নাম: ৰামপ্রসাদ ভূঞা ঘৰ নং : 161 বয়স : 23 লিঙ্গ : মহিলা	CXH0477232 ফটো উপলব্ধ
754 নাম : আব্দুল আলি পিতাৰ নাম: মকবল আলি ঘৰ নং : 169 বয়স : 44 লিঙ্গ : পুৰুষ	CXH1331506 ফটো উপলব্ধ	755 নাম : জৰজিনা বেগম স্বামীৰ নাম: আব্দুল আলি ঘৰ নং : 169 বয়স : 43 লিঙ্গ : মহিলা	CXH1331517 ফটো উপলব্ধ	756 নাম : জুমাৰত আলি পিতাৰ নাম: জেহেৰ আলি ঘৰ নং : 169 বয়স : 50 লিঙ্গ : পুৰুষ	CXH1331528 ফটো উপলব্ধ
757 নাম : হামিদা বেগম স্বামীৰ নাম: জুমাৰত আলি ঘৰ নং : 169 বয়স : 43 লিঙ্গ : মহিলা	CXH0417352 ফটো উপলব্ধ	758 নাম : আচমিন বেগম পিতাৰ নাম: জুমাৰত আলি ঘৰ নং : 169 বয়স : 23 লিঙ্গ : মহিলা	CXH0517169 ফটো উপলব্ধ	759 নাম : ৰঞ্জিত বসুমতাৰী পিতাৰ নাম: মহেন্দ্ৰ বসুমতাৰী ঘৰ নং : 169 বয়স : 70 লিঙ্গ : পুৰুষ	CXH1321400 ফটো উপলব্ধ
760 নাম : হৰি বসুমতাৰী পিতাৰ নাম: ৰঞ্জিত বসুমতাৰী ঘৰ নং : 198 বয়স : 46 লিঙ্গ : পুৰুষ	CXH1321422 ফটো উপলব্ধ	761 নাম : দেব বসুমতাৰী পিতাৰ নাম: ৰঞ্জিত বসুমতাৰী ঘৰ নং : 198 বয়স : 44 লিঙ্গ : পুৰুষ	CXH1321411 ফটো উপলব্ধ	762 নাম : মিতালী বসুমতাৰী স্বামীৰ নাম: হৰি বসুমতাৰী ঘৰ নং : 198 বয়স : 40 লিঙ্গ : মহিলা	CXH1321386 ফটো উপলব্ধ
763 নাম : কবিতা বসুমতাৰী স্বামীৰ নাম: দেব বসুমতাৰী ঘৰ নং : 198 বয়স : 39 লিঙ্গ : মহিলা	CXH1321397 ফটো উপলব্ধ	764 নাম : কৃষ্ণ বসুমতাৰী পিতাৰ নাম: ৰঞ্জিত বসুমতাৰী ঘৰ নং : 198 বয়স : 31 লিঙ্গ : পুৰুষ	CXH0270942 ফটো উপলব্ধ	765 নাম : মিলি বসুমতাৰী স্বামীৰ নাম: কৃষ্ণ বসুমতাৰী ঘৰ নং : 198 বয়স : 28 লিঙ্গ : মহিলা	TOX0092627 ফটো উপলব্ধ
766 নাম : মনীষা বসুমতাৰী স্বামীৰ নাম: হৰি বসুমতাৰী ঘৰ নং : 198 বয়স : 28 লিঙ্গ : মহিলা	TOX0092635 ফটো উপলব্ধ	767 নাম : ৰেব বসুমতাৰী পিতাৰ নাম: কালীমোহন বসুমতাৰী ঘৰ নং : 198 বয়স : 27 লিঙ্গ : পুৰুষ	CXH0271312 ফটো উপলব্ধ	768 নাম : পুনম বসুমতাৰী পিতাৰ নাম: দেৱ বসুমতাৰী ঘৰ নং : 198 বয়স : 23 লিঙ্গ : মহিলা	CXH0480343 ফটো উপলব্ধ
769 নাম : ৰবি বসুমতাৰী পিতাৰ নাম: সোমেশ্বৰ বসুমতাৰী ঘৰ নং : 269 বয়স : 25 লিঙ্গ : পুৰুষ	TOX0009233 ফটো উপলব্ধ	770 নাম : খনসুৰি বসুমতাৰী পিতাৰ নাম: সোমেশ্বৰ বসুমতাৰী ঘৰ নং : 269 বয়স : 21 লিঙ্গ : মহিলা	TOX0009258 ফটো উপলব্ধ	771 নাম : বিজিত গগৈ পিতাৰ নাম: আজিত গগৈ ঘৰ নং : 292 বয়স : 25 লিঙ্গ : পুৰুষ	CXH0271833 ফটো উপলব্ধ
772 নাম : হাছেন আৰা বেগম পিতাৰ নাম: হাছেন আৰা বেগম ঘৰ নং : 287 বয়স : 40 লিঙ্গ : মহিলা	CFN1191624 ফটো উপলব্ধ	773 নাম : লক্ষ্মী মালাকাৰ স্বামীৰ নাম: প্ৰদীপ মালাকাৰ ঘৰ নং : 291 বয়স : 40 লিঙ্গ : মহিলা	FHG8442408 ফটো উপলব্ধ	774 নাম : প্ৰদীপ মালাকাৰ পিতাৰ নাম: দয়াময় মালাকাৰ ঘৰ নং : 291 বয়স : 34 লিঙ্গ : পুৰুষ	FHG8442395 ফটো উপলব্ধ
775 নাম : আকাশ মালাকাৰ পিতাৰ নাম: প্ৰদীপ মালাকাৰ ঘৰ নং : 291 বয়স : 20 লিঙ্গ : পুৰুষ	TOX0117671 ফটো উপলব্ধ	776 নাম : দুল বসুমতাৰী পিতাৰ নাম: গনেশ বসুমতাৰী ঘৰ নং : 801 বয়স : 46 লিঙ্গ : মহিলা	CXH0271601 ফটো উপলব্ধ	777 নাম : বৰ্ণালী মেচ বসুমতাৰী স্বামীৰ নাম: মনজিত বসুমতাৰী ঘৰ নং : 801 বয়স : 36 লিঙ্গ : মহিলা	CXH0271544 ফটো উপলব্ধ
778 নাম : মনজিত বসুমতাৰী পিতাৰ নাম: মনিৰাম বসুমতাৰী ঘৰ নং : 801 বয়স : 34 লিঙ্গ : পুৰুষ	CXH0271593 ফটো উপলব্ধ	779 নাম : নৰেশ কোঁচ পিতাৰ নাম: সভাৰাম কোঁচ ঘৰ নং : 820 বয়স : 62 লিঙ্গ : পুৰুষ	CXH0272054 ফটো উপলব্ধ	780 নাম : এলিজা কোঁচ স্বামীৰ নাম: নৰেশ কোঁচ ঘৰ নং : 802 বয়স : 50 লিঙ্গ : মহিলা	CXH0272104 ফটো উপলব্ধ



781 নাম : বেবী খাকলাৰী স্বামীৰ নাম: নবদ্বীপ খাকলাৰী ঘৰ নং : 802 বয়স : 32 লিঙ্গ : মহিলা	CXH0417410 ফটো উপলব্ধ	782 নাম : নবদ্বীপ খাকলাৰী পিতাৰ নাম: উদেশ খাকলাৰী ঘৰ নং : 802 বয়স : 30 লিঙ্গ : পুৰুষ	CXH0417444 ফটো উপলব্ধ	783 নাম : ময়ূৰী কোঁচ পিতাৰ নাম: নৰেশ কোঁচ ঘৰ নং : 802 বয়স : 29 লিঙ্গ : মহিলা	CXH0272021 ফটো উপলব্ধ
784 নাম : অন বেগম স্বামীৰ নাম: জুজবাবা আলি ঘৰ নং : 803 বয়স : 56 লিঙ্গ : মহিলা	DQT7339879 ফটো উপলব্ধ	785 নাম : জুজবাবা আলি পিতাৰ নাম: গোলাপজান আলি ঘৰ নং : 803 বয়স : 52 লিঙ্গ : পুৰুষ	DQT7339868 ফটো উপলব্ধ	786 নাম : পুৰ্বেশ্বৰী ফুকন স্বামীৰ নাম: বেবত ফুকন ঘৰ নং : 803 বয়স : 28 লিঙ্গ : মহিলা	CXH0417477 ফটো উপলব্ধ
787 নাম : ইশাহক আলি পিতাৰ নাম: জুজবাবা আলি ঘৰ নং : 803 বয়স : 26 লিঙ্গ : পুৰুষ	CXH0350496 ফটো উপলব্ধ	788 নাম : তুল্য কুমাৰ গগৈ পিতাৰ নাম: সোন্তি গগৈ ঘৰ নং : 404 বয়স : 55 লিঙ্গ : পুৰুষ	DQT1441312 ফটো উপলব্ধ	789 নাম : দিপাঞ্জলী দূৰবা গগৈ স্বামীৰ নাম: তুল্যকুমাৰ গগৈ ঘৰ নং : 404 বয়স : 54 লিঙ্গ : মহিলা	DQT1441196 ফটো উপলব্ধ
790 নাম : জৰ্জিনা বেগম পিতাৰ নাম: ফুল বৰা ঘৰ নং : 808 বয়স : 43 লিঙ্গ : মহিলা	CXH0487488 ফটো উপলব্ধ	791 নাম : অনিতা মালাকাৰ স্বামীৰ নাম: বাবু মালাকাৰ ঘৰ নং : 808 বয়স : 35 লিঙ্গ : মহিলা	CXH0420711 ফটো উপলব্ধ	792 নাম : বাবু মালাকাৰ পিতাৰ নাম: ধীৰেন মালাকাৰ ঘৰ নং : 808 বয়স : 28 লিঙ্গ : পুৰুষ	CXH0422147 ফটো উপলব্ধ
793 নাম : ৰাজেশ দাস মাতৃৰ নাম: ৰুকনা দাস ঘৰ নং : 805 বয়স : 55 লিঙ্গ : পুৰুষ	CXH0487199 ফটো উপলব্ধ	794 নাম : দীপালী কোঁচ দাস স্বামীৰ নাম: ৰাজেশ দাস ঘৰ নং : 805 বয়স : 44 লিঙ্গ : মহিলা	CXH0487496 ফটো উপলব্ধ	795 নাম : নেহালী দাস পিতাৰ নাম: ৰাজেশ দাস ঘৰ নং : 805 বয়স : 29 লিঙ্গ : মহিলা	CXH0487504 ফটো উপলব্ধ
796 নাম : পূৰ্ণিমা মহচিগাঁড় স্বামীৰ নাম: সূৰদাস মহচিগাঁড় ঘৰ নং : 806 বয়স : 55 লিঙ্গ : মহিলা	CXH0371856 ফটো উপলব্ধ	797 নাম : জিতু মহচিগাঁড় পিতাৰ নাম: সূৰদাস মহচিগাঁড় ঘৰ নং : 806 বয়স : 34 লিঙ্গ : পুৰুষ	CXH0371831 ফটো উপলব্ধ	798 নাম : অঞ্জলী তাঁতী স্বামীৰ নাম: বিজয় তাঁতী ঘৰ নং : 806 বয়স : 28 লিঙ্গ : মহিলা	CXH0371823 ফটো উপলব্ধ
E 799 নাম : পাপ মেছ পিতাৰ নাম: তিলেশ্বৰ মেছ ঘৰ নং : 809 বয়স : 34 লিঙ্গ : পুৰুষ	CXH0370767 ফটো উপলব্ধ	800 নাম : চুম মেছ মাতৃৰ নাম: ববিতা মেছ ঘৰ নং : 407ক বয়স : 23 লিঙ্গ : পুৰুষ	TOX0053116 ফটো উপলব্ধ	801 নাম : জিতেন ভূমিজ পিতাৰ নাম: পটা ভূমিজ ঘৰ নং : 477খ বয়স : 60 লিঙ্গ : পুৰুষ	CXH0298638 ফটো উপলব্ধ
802 নাম : মনি ভূমিজ স্বামীৰ নাম: জিতেন ভূমিজ ঘৰ নং : 477খ বয়স : 29 লিঙ্গ : মহিলা	CXH0298836 ফটো উপলব্ধ	803 নাম : চাহাদুল্লা আলি পিতাৰ নাম: মহিবুল্লা আলি ঘৰ নং : 588 বয়স : 40 লিঙ্গ : পুৰুষ	CXH1069450 ফটো উপলব্ধ	804 নাম : ববিতা মেছ অন্যান্য: পৰেশ মেছ ঘৰ নং : হালোৱাটাং বয়স : 42 লিঙ্গ : মহিলা	CXH0395400 ফটো উপলব্ধ



805 নাম : পূৰ্ণ বড়ো পিতাৰ নাম: দেবেন বড়ো ঘৰ নং : ১ বয়স : 38 লিঙ্গ : পুৰুষ	CXH1329197 ফটো উপলব্ধ	806 নাম : তুল মেছ স্বামীৰ নাম: পদ্মা মেছ ঘৰ নং : ২ বয়স : 50 লিঙ্গ : মহিলা	CXH1329200 ফটো উপলব্ধ	807 নাম : জুন মেছ স্বামীৰ নাম: শিঙৰা মেছ ঘৰ নং : ৩ বয়স : 55 লিঙ্গ : মহিলা	CXH1329233 ফটো উপলব্ধ
808 নাম : বাখী মেছ স্বামীৰ নাম: ডম্বৰু মেছ ঘৰ নং : 8 বয়স : 47 লিঙ্গ : মহিলা	CXH1329255 ফটো উপলব্ধ	809 নাম : বিকাশ মেছ পিতাৰ নাম: ডম্বৰু মেছ ঘৰ নং : 8 বয়স : 31 লিঙ্গ : পুৰুষ	CXH1331960 ফটো উপলব্ধ	810 নাম : আকাশ মেচ পিতাৰ নাম: ডম্বৰু মেচ ঘৰ নং : 8 বয়স : 25 লিঙ্গ : পুৰুষ	CXH0271262 ফটো উপলব্ধ
811 নাম : মৌচুমী বড়ো মেছ স্বামীৰ নাম: বিকাশ মেছ ঘৰ নং : ০৪ বয়স : 25 লিঙ্গ : মহিলা	CXH0480269 ফটো উপলব্ধ	812 নাম : বাকেশ মেছ মাতৃৰ নাম: বাখী মেছ ঘৰ নং : 4 বয়স : 24 লিঙ্গ : পুৰুষ	TOX0068858 ফটো উপলব্ধ	813 নাম : অনিল মেছ পিতাৰ নাম: জীবন মেছ ঘৰ নং : ৫ বয়স : 42 লিঙ্গ : পুৰুষ	CXH1329288 ফটো উপলব্ধ
814 নাম : বেণু মেছ স্বামীৰ নাম: কণমান মেছ ঘৰ নং : ৬ বয়স : 62 লিঙ্গ : মহিলা	CXH1329299 ফটো উপলব্ধ	815 নাম : চম্পা মেছ স্বামীৰ নাম: শচীন মেছ ঘৰ নং : ৬ বয়স : 43 লিঙ্গ : মহিলা	CXH1329346 ফটো উপলব্ধ	816 নাম : ঘন মেছ পিতাৰ নাম: কণমান মেছ ঘৰ নং : ৬ বয়স : 40 লিঙ্গ : পুৰুষ	CXH1329302 ফটো উপলব্ধ
817 নাম : খগেন মেছ পিতাৰ নাম: কণমান মেছ ঘৰ নং : ৬ বয়স : 38 লিঙ্গ : পুৰুষ	CXH1329324 ফটো উপলব্ধ	818 নাম : মণিকা দে চন্দ স্বামীৰ নাম: বিপ্লব চন্দ ঘৰ নং : ৬ বয়স : 38 লিঙ্গ : মহিলা	CXH1329313 ফটো উপলব্ধ	819 নাম : জেহিৰুল হুছেইন পিতাৰ নাম: জাকিৰ হুছেইন ঘৰ নং : ৬ বয়স : 34 লিঙ্গ : পুৰুষ	CXH1329335 ফটো উপলব্ধ
820 নাম : সুমিত্ৰা মেছ পিতাৰ নাম: শচীন মেছ ঘৰ নং : ৬ বয়স : 22 লিঙ্গ : পুৰুষ	CXH0391623 ফটো উপলব্ধ	821 নাম : বগী মেছ স্বামীৰ নাম: ববীন মেছ ঘৰ নং : ৭ বয়স : 51 লিঙ্গ : মহিলা	CXH1329368 ফটো উপলব্ধ	822 নাম : বিকি মেছ মাতৃৰ নাম: বগী মেছ ঘৰ নং : ৭ বয়স : 30 লিঙ্গ : পুৰুষ	CXH0265066 ফটো উপলব্ধ
823 নাম : বিজিত মেছ পিতাৰ নাম: ববীন মেছ ঘৰ নং : ৭ বয়স : 28 লিঙ্গ : পুৰুষ	CXH0265157 ফটো উপলব্ধ	824 নাম : প্রজীত মেছ পিতাৰ নাম: ববীন মেছ ঘৰ নং : ০৭ বয়স : 28 লিঙ্গ : পুৰুষ	CXH0480301 ফটো উপলব্ধ	825 নাম : জৰী মেছ স্বামীৰ নাম: প্রজীত মেছ ঘৰ নং : ০৭ বয়স : 24 লিঙ্গ : মহিলা	CXH0480293 ফটো উপলব্ধ
826 নাম : বেণু বড়ো স্বামীৰ নাম: লক্ষেশ্বৰ বড়ো ঘৰ নং : ৮ বয়স : 71 লিঙ্গ : মহিলা	CXH1329391 ফটো উপলব্ধ	827 নাম : ৰূপেন বড়ো পিতাৰ নাম: লক্ষেশ্বৰ বড়ো ঘৰ নং : ৮ বয়স : 52 লিঙ্গ : পুৰুষ	CXH1329404 ফটো উপলব্ধ	828 নাম : জোনালী বড়ো স্বামীৰ নাম: ৰূপেন বড়ো ঘৰ নং : ৮ বয়স : 29 লিঙ্গ : মহিলা	CXH0214247 ফটো উপলব্ধ
829 নাম : শান্ত শইকীয়া পিতাৰ নাম: ৰমা শইকীয়া ঘৰ নং : ১০ বয়স : 74 লিঙ্গ : পুৰুষ	CXH1329459 ফটো উপলব্ধ	830 নাম : অকমান শইকীয়া স্বামীৰ নাম: শান্ত শইকীয়া ঘৰ নং : ১০ বয়স : 55 লিঙ্গ : মহিলা	CXH1329460 ফটো উপলব্ধ	831 নাম : মনোজ শইকীয়া পিতাৰ নাম: শান্ত শইকীয়া ঘৰ নং : ১০ বয়স : 39 লিঙ্গ : পুৰুষ	CXH1329471 ফটো উপলব্ধ
832 নাম : অধেনু মেছ পিতাৰ নাম: কেৰেং মেছ ঘৰ নং : ১১ বয়স : 52 লিঙ্গ : পুৰুষ	CXH1329482 ফটো উপলব্ধ	833 নাম : অঞ্জলী মেছ স্বামীৰ নাম: অধেন মেছ ঘৰ নং : ১১ বয়স : 50 লিঙ্গ : মহিলা	CXH1329517 ফটো উপলব্ধ	834 নাম : তিলেশ্বৰ মিৰ্ধা পিতাৰ নাম: জহনু মিৰ্ধা ঘৰ নং : ১২ বয়স : 59 লিঙ্গ : পুৰুষ	CXH1329528 ফটো উপলব্ধ



835 নাম : মিৰা মিৰ্ধা স্বামীৰ নাম : তিলেশ্বৰ মিৰ্ধা ঘৰ নং : ১২ বয়স : 57 লিঙ্গ : মহিলা	CXH1329539 ফটো উপলব্ধ	836 নাম : লছমন মিৰ্ধা পিতাৰ নাম : তিলেশ্বৰ মিৰ্ধা ঘৰ নং : ১২ বয়স : 36 লিঙ্গ : পুৰুষ	CXH0271494 ফটো উপলব্ধ	837 নাম : শঙ্কৰন মিৰ্ধা পিতাৰ নাম : তিলেশ্বৰ মিৰ্ধা ঘৰ নং : 12 বয়স : 28 লিঙ্গ : পুৰুষ	TOX0124081 ফটো উপলব্ধ
838 নাম : দীপক মিৰ্ধা পিতাৰ নাম : কান্দুৰা মিৰ্ধা ঘৰ নং : ১২ক বয়স : 32 লিঙ্গ : পুৰুষ	CXH0275925 ফটো উপলব্ধ	839 নাম : শুভম পাল পিতাৰ নাম : দেবানন্দ পাল ঘৰ নং : 13(এ) বয়স : 22 লিঙ্গ : পুৰুষ	CXH0424358 ফটো উপলব্ধ	840 নাম : মামনি মেছ স্বামীৰ নাম : বেনু মেছ ঘৰ নং : ১৪ বয়স : 57 লিঙ্গ : মহিলা	CXH1329562 ফটো উপলব্ধ
841 নাম : বঞ্জিত মেছ অন্যান্য : মামনি মেছ ঘৰ নং : ১৪ বয়স : 46 লিঙ্গ : পুৰুষ	CXH1329573 ফটো উপলব্ধ	842 নাম : ৰূপা মেছ স্বামীৰ নাম : বঞ্জিত মেছ ঘৰ নং : ১৪ বয়স : 42 লিঙ্গ : মহিলা	CXH1329584 ফটো উপলব্ধ	843 নাম : সোনালী মেছ পিতাৰ নাম : বেনু মেছ ঘৰ নং : ১৪ বয়স : 36 লিঙ্গ : মহিলা	CXH0012906 ফটো উপলব্ধ
844 নাম : মামো মেছ পিতাৰ নাম : বেনু মেছ ঘৰ নং : ১৪ বয়স : 34 লিঙ্গ : মহিলা	CXH0012997 ফটো উপলব্ধ	845 নাম : প্ৰাঞ্জল বসুমতাৰী অন্যান্য : দীপা বসুমতাৰী ঘৰ নং : 14 বয়স : 31 লিঙ্গ : পুৰুষ	TOX0067421 ফটো উপলব্ধ	846 নাম : প্ৰাঞ্জল বসুমতাৰী অন্যান্য : দীপা বসুমতাৰী ঘৰ নং : 14 বয়স : 30 লিঙ্গ : পুৰুষ	TOX0117184 ফটো উপলব্ধ
847 নাম : দীপা বসুমতাৰী স্বামীৰ নাম : প্ৰাঞ্জল বসুমতাৰী ঘৰ নং : ১৪ বয়স : 27 লিঙ্গ : মহিলা	CXH0215475 ফটো উপলব্ধ	848 নাম : মুন মেছ মাতৃৰ নাম : ৰূপা মেছ ঘৰ নং : 14 বয়স : 20 লিঙ্গ : মহিলা	TOX0121087 ফটো উপলব্ধ	849 নাম : কশল্যা প্ৰধান স্বামীৰ নাম : পটিৰাম প্ৰধান ঘৰ নং : 15 বয়স : 41 লিঙ্গ : মহিলা	TOX0054130 ফটো উপলব্ধ
850 নাম : পতিৰাম প্ৰধান পিতাৰ নাম : অশীয়া প্ৰধান ঘৰ নং : ১৫ বয়স : 40 লিঙ্গ : পুৰুষ	CXH1329620 ফটো উপলব্ধ	851 নাম : মঙ্গল প্ৰধান পিতাৰ নাম : লক্ষীৰাম প্ৰধান ঘৰ নং : ১৬ বয়স : 55 লিঙ্গ : পুৰুষ	CXH1329631 ফটো উপলব্ধ	E 852 নাম : সুভদ্রা প্ৰধান স্বামীৰ নাম : মঙ্গল প্ৰধান ঘৰ নং : ১৬ বয়স : 50 লিঙ্গ : মহিলা	CXH1329642 ফটো উপলব্ধ
853 নাম : কৃষান প্ৰধান পিতাৰ নাম : গোপাল প্ৰধান ঘৰ নং : ১৭ বয়স : 30 লিঙ্গ : পুৰুষ	CXH0370916 ফটো উপলব্ধ	854 নাম : লক্ষ্মীমণি প্ৰধান স্বামীৰ নাম : কিষণ প্ৰধান ঘৰ নং : 17 বয়স : 28 লিঙ্গ : মহিলা	CXH9259151 ফটো উপলব্ধ	855 নাম : দিপালী পাঠক স্বামীৰ নাম : সমীৰ পাঠক ঘৰ নং : ১৮ বয়স : 57 লিঙ্গ : মহিলা	CXH1329675 ফটো উপলব্ধ
856 নাম : কনিকা পাঠক পিতাৰ নাম : সমীৰ পাঠক ঘৰ নং : ১৮ বয়স : 34 লিঙ্গ : মহিলা	CXH0021105 ফটো উপলব্ধ	857 নাম : লোকেন প্ৰধান পিতাৰ নাম : অঘনু প্ৰধান ঘৰ নং : ১৯ বয়স : 52 লিঙ্গ : পুৰুষ	CXH1329700 ফটো উপলব্ধ	858 নাম : বিবি প্ৰধান স্বামীৰ নাম : লোকেন প্ৰধান ঘৰ নং : ১৯ বয়স : 47 লিঙ্গ : মহিলা	CXH1329711 ফটো উপলব্ধ
859 নাম : টুলমনি প্ৰধান পিতাৰ নাম : লোকেন প্ৰধান ঘৰ নং : ১৯ বয়স : 25 লিঙ্গ : মহিলা	CXH0268631 ফটো উপলব্ধ	860 নাম : জোনমনি প্ৰধান পিতাৰ নাম : তুলাৰাম প্ৰধান ঘৰ নং : 19 বয়স : 22 লিঙ্গ : মহিলা	TOX0000216 ফটো উপলব্ধ	861 নাম : গোলাপ প্ৰধান পিতাৰ নাম : আঘনু পাঠক ঘৰ নং : ২০ বয়স : 60 লিঙ্গ : পুৰুষ	CXH1329722 ফটো উপলব্ধ
862 নাম : ধনেশ্বৰী প্ৰধান পিতাৰ নাম : আঘনু পাঠক ঘৰ নং : ২০ বয়স : 55 লিঙ্গ : মহিলা	CXH1329733 ফটো উপলব্ধ	863 নাম : তুলাৰাম প্ৰধান পিতাৰ নাম : আঘনু প্ৰধান ঘৰ নং : ২০ বয়স : 45 লিঙ্গ : পুৰুষ	CXH1329744 ফটো উপলব্ধ	864 নাম : মীনা প্ৰধান স্বামীৰ নাম : তুলাৰাম প্ৰধান ঘৰ নং : ২০ বয়স : 39 লিঙ্গ : মহিলা	CXH1329755 ফটো উপলব্ধ



865 নাম : দুল মেছ পিতাৰ নাম: মুখেশ্বৰ মেছ ঘৰ নং : ২২ বয়স : 51 লিঙ্গ : পুৰুষ	CXH1329777 ফটো উপলব্ধ	866 নাম : বৰু মেছ পিতাৰ নাম: মুখেশ্বৰ মেছ ঘৰ নং : ২২ বয়স : 45 লিঙ্গ : পুৰুষ	CXH1329799 ফটো উপলব্ধ	867 নাম : পাপৰী মেছ স্বামীৰ নাম: দুলু মেছ ঘৰ নং : ২২ বয়স : 41 লিঙ্গ : মহিলা	CXH1329788 ফটো উপলব্ধ
868 নাম : ৰূপালী চুতীয়া মেছ পিতাৰ নাম: ভূৱন চুতীয়া ঘৰ নং : ২২ বয়স : 37 লিঙ্গ : মহিলা	CXH1331846 ফটো উপলব্ধ	869 নাম : অভিজিৎ মেছ পিতাৰ নাম: দুলু মেছ ঘৰ নং : ২২ বয়স : 24 লিঙ্গ : পুৰুষ	CXH0334581 ফটো উপলব্ধ	870 নাম : বিজয় মেছ পিতাৰ নাম: বুদ্ৰাম মেছ ঘৰ নং : ২২ বয়স : 53 লিঙ্গ : পুৰুষ	CXH1329813 ফটো উপলব্ধ
871 নাম : ৰুমী মেছ স্বামীৰ নাম: বিজয় মেছ ঘৰ নং : ২২ বয়স : 45 লিঙ্গ : মহিলা	CXH1329824 ফটো উপলব্ধ	872 নাম : ৰুবী মেছ পিতাৰ নাম: বুদ্ৰাম মেছ ঘৰ নং : ২২ বয়স : 44 লিঙ্গ : মহিলা	CXH1329835 ফটো উপলব্ধ	873 নাম : ললিতা মালাকাৰ পিতাৰ নাম: প্ৰনব মালাকাৰ ঘৰ নং : ২২ বয়স : 36 লিঙ্গ : মহিলা	CXH1329846 ফটো উপলব্ধ
874 নাম : বিৰেন মেছ পিতাৰ নাম: বিজয় মেছ ঘৰ নং : ২২ বয়স : 25 লিঙ্গ : পুৰুষ	CXH0271403 ফটো উপলব্ধ	875 নাম : চুনচুনি সন্দিকৈ মেছ স্বামীৰ নাম: বিৰেন মেছ ঘৰ নং : ২২ বয়স : 21 লিঙ্গ : মহিলা	CXH9278797 ফটো উপলব্ধ	876 নাম : মানৱ মেছ পিতাৰ নাম: বিজয় মেছ ঘৰ নং : ২২ বয়স : 19 লিঙ্গ : পুৰুষ	TOX0121616 ফটো উপলব্ধ
877 নাম : কনক মেছ পিতাৰ নাম: কেৰেং মেছ ঘৰ নং : ২৩ বয়স : 57 লিঙ্গ : পুৰুষ	CXH1329857 ফটো উপলব্ধ	878 নাম : ডিম্বেশ্বৰী মেছ স্বামীৰ নাম: কনক মেছ ঘৰ নং : ২৩ বয়স : 50 লিঙ্গ : মহিলা	CXH1329868 ফটো উপলব্ধ	879 নাম : তুলন মেছ পিতাৰ নাম: কনক মেছ ঘৰ নং : ২৩ বয়স : 30 লিঙ্গ : পুৰুষ	CXH1533240 ফটো উপলব্ধ
880 নাম : টুলমনি মেছ পিতাৰ নাম: কনক মেছ ঘৰ নং : ২৩ বয়স : 30 লিঙ্গ : মহিলা	CXH0030536 ফটো উপলব্ধ	881 নাম : তনজা মেছ পিতাৰ নাম: কনক মেছ ঘৰ নং : ২৩ বয়স : 27 লিঙ্গ : মহিলা	CXH0215574 ফটো উপলব্ধ	E 882 নাম : বগা মেছ পিতাৰ নাম: শ্ৰীলা মেছ ঘৰ নং : ২৫ বয়স : 52 লিঙ্গ : পুৰুষ	CXH1329904 ফটো উপলব্ধ
883 নাম : ৰেখামণি মেছ স্বামীৰ নাম: বগা মেছ ঘৰ নং : ২৫ বয়স : 47 লিঙ্গ : মহিলা	CXH1329915 ফটো উপলব্ধ	884 নাম : জোনালী মেছ পিতাৰ নাম: বগা মেছ ঘৰ নং : ২৫ বয়স : 29 লিঙ্গ : মহিলা	CXH0217562 ফটো উপলব্ধ	885 নাম : দিপু মেছ পিতাৰ নাম: বগা মেছ ঘৰ নং : ২৫ বয়স : 27 লিঙ্গ : পুৰুষ	CXH0216853 ফটো উপলব্ধ
886 নাম : অজয় মেছ পিতাৰ নাম: উমেশ্বৰ মেছ ঘৰ নং : ২৬ বয়স : 38 লিঙ্গ : পুৰুষ	CXH1329960 ফটো উপলব্ধ	887 নাম : অনিমা মেছ স্বামীৰ নাম: অজয় মেছ ঘৰ নং : ২৬ বয়স : 34 লিঙ্গ : মহিলা	CXH0247338 ফটো উপলব্ধ	E 888 নাম : অনিল থাকলাৰী পিতাৰ নাম: কলা থাকলাৰী ঘৰ নং : ২৮ বয়স : 55 লিঙ্গ : পুৰুষ	CXH1329993 ফটো উপলব্ধ
889 নাম : ৰুলি থাকলাৰী স্বামীৰ নাম: অনিল থাকলাৰী ঘৰ নং : ২৮ বয়স : 51 লিঙ্গ : মহিলা	CXH1330003 ফটো উপলব্ধ	890 নাম : জোনটি থাকলাৰী পিতাৰ নাম: অনিল থাকলাৰী ঘৰ নং : ২৮ বয়স : 23 লিঙ্গ : মহিলা	TOX0058297 ফটো উপলব্ধ	891 নাম : ৰানা দত্ত পিতাৰ নাম: পুনা দত্ত ঘৰ নং : ২৮ বয়স : 51 লিঙ্গ : পুৰুষ	CXH0248559 ফটো উপলব্ধ
892 নাম : কৰবী বৰা দত্ত স্বামীৰ নাম: ৰানা দত্ত ঘৰ নং : ২৮ বয়স : 37 লিঙ্গ : মহিলা	CXH0248575 ফটো উপলব্ধ	893 নাম : ৰোহিত দত্ত পিতাৰ নাম: প্ৰদীপ দত্ত ঘৰ নং : ২৮ বয়স : 25 লিঙ্গ : পুৰুষ	CXH0270991 ফটো উপলব্ধ	894 নাম : পুৰেণু খদাল পিতাৰ নাম: ৰবীয়া খদাল ঘৰ নং : ২৯ বয়স : 72 লিঙ্গ : পুৰুষ	CXH1330014 ফটো উপলব্ধ



895 নাম : মঙ্গল খদাল পিতাৰ নাম: পুৰেণ খদাল ঘৰ নং : ২৯ বয়স : 42 লিঙ্গ : পুৰুষ	CXH1330036 ফটো উপলব্ধ	896 নাম : অনিতা খদাল স্বামীৰ নাম: মঙ্গল খদাল ঘৰ নং : ২৯ বয়স : 38 লিঙ্গ : মহিলা	CXH1330047 ফটো উপলব্ধ	897 নাম : বিপুল গগৈ পিতাৰ নাম: বগাধৰ গগৈ ঘৰ নং : 29ক বয়স : 50 লিঙ্গ : পুৰুষ	CXH5335875 ফটো উপলব্ধ
898 নাম : মমী বৰুৱা গগৈ স্বামীৰ নাম: বিপুল গগৈ ঘৰ নং : 29ক বয়স : 42 লিঙ্গ : মহিলা	CXH0036137 ফটো উপলব্ধ	899 নাম : অলীনা গগৈ পিতাৰ নাম: বিপুল গগৈ ঘৰ নং : 29ক বয়স : 19 লিঙ্গ : মহিলা	TOX0129486 ফটো উপলব্ধ	900 নাম : বনলতা মেছ স্বামীৰ নাম: তনুশ্যাম মেছ ঘৰ নং : ৩০ বয়স : 43 লিঙ্গ : মহিলা	CXH1330070 ফটো উপলব্ধ
901 নাম : ৰীতা বসুমতাৰী পিতাৰ নাম: ৰতি বসুমতাৰী ঘৰ নং : ৩০ বয়স : 32 লিঙ্গ : মহিলা	CXH0038976 ফটো উপলব্ধ	902 নাম : ৰুপান্তৰ মেছ পিতাৰ নাম: তনুশ্যাম মেছ ঘৰ নং : ৩০ বয়স : 22 লিঙ্গ : পুৰুষ	CXH0391599 ফটো উপলব্ধ	E 903 নাম : কুঞ্জ মেছ পিতাৰ নাম: দাণ্ড মেছ ঘৰ নং : ৩১ বয়স : 60 লিঙ্গ : মহিলা	CXH1330081 ফটো উপলব্ধ
904 নাম : নিপন মেছ পিতাৰ নাম: হৰিদাস মেছ ঘৰ নং : ৩১ বয়স : 42 লিঙ্গ : পুৰুষ	CXH1330116 ফটো উপলব্ধ	905 নাম : পদ্মা মেছ স্বামীৰ নাম: নিপন মেছ ঘৰ নং : ৩১ বয়স : 38 লিঙ্গ : মহিলা	CXH1330127 ফটো উপলব্ধ	906 নাম : ৰূপম মেছ পিতাৰ নাম: হৰিদাস মেছ ঘৰ নং : ৩১ বয়স : 38 লিঙ্গ : পুৰুষ	CXH1330105 ফটো উপলব্ধ
907 নাম : নিতুল মেছ পিতাৰ নাম: নবীন মেছ ঘৰ নং : ৩২ বয়স : 29 লিঙ্গ : পুৰুষ	CXH0041087 ফটো উপলব্ধ	908 নাম : দশমী মেছ স্বামীৰ নাম: ৰুদ্ৰৰাম মেছ ঘৰ নং : ৩৩ বয়স : 62 লিঙ্গ : মহিলা	CXH1330149 ফটো উপলব্ধ	909 নাম : অজয় মেছ পিতাৰ নাম: ৰুদ্ৰৰাম মেছ ঘৰ নং : ৩৩ বয়স : 42 লিঙ্গ : পুৰুষ	CXH1330161 ফটো উপলব্ধ
910 নাম : অৰূপ মেছ পিতাৰ নাম: ৰুদ্ৰৰাম মেছ ঘৰ নং : ৩৩ বয়স : 42 লিঙ্গ : পুৰুষ	CXH1330172 ফটো উপলব্ধ	911 নাম : মমী দৈমাৰী মেচ স্বামীৰ নাম: অৰূপ মেচ ঘৰ নং : ৩৩ বয়স : 37 লিঙ্গ : মহিলা	CXH0268862 ফটো উপলব্ধ	912 নাম : বতলী মেছ স্বামীৰ নাম: কণ্ঠৰাম মেছ ঘৰ নং : ৩৪ বয়স : 75 লিঙ্গ : মহিলা	CXH1330183 ফটো উপলব্ধ
913 নাম : প্ৰবীন মেছ পিতাৰ নাম: কণ্ঠৰাম মেছ ঘৰ নং : ৩৪ বয়স : 48 লিঙ্গ : পুৰুষ	CXH1330207 ফটো উপলব্ধ	914 নাম : নয়ন বসুমতাৰী মাতৃৰ নাম: সুশীলা মেছ ঘৰ নং : ৩৪ বয়স : 38 লিঙ্গ : পুৰুষ	CXH1330218 ফটো উপলব্ধ	915 নাম : মৃত্তী কইৰী মেছ পিতাৰ নাম: দিনাৰাম কইৰী ঘৰ নং : ৩৪ বয়স : 28 লিঙ্গ : মহিলা	CXH0042986 ফটো উপলব্ধ
916 নাম : নগেন মেছ পিতাৰ নাম: যোগেন মেছ ঘৰ নং : ৩৫ বয়স : 61 লিঙ্গ : পুৰুষ	CXH1330229 ফটো উপলব্ধ	917 নাম : নলিনী মেচ স্বামীৰ নাম: নগেন মেছ ঘৰ নং : ৩৫ বয়স : 50 লিঙ্গ : মহিলা	CXH1330230 ফটো উপলব্ধ	918 নাম : জয়ন্ত মেছ পিতাৰ নাম: নগেন মেছ ঘৰ নং : ৩৫ বয়স : 38 লিঙ্গ : পুৰুষ	CXH1330241 ফটো উপলব্ধ
919 নাম : জোনালী মেচ স্বামীৰ নাম: জয়ন্ত মেচ ঘৰ নং : 35 বয়স : 22 লিঙ্গ : মহিলা	CXH9259144 ফটো উপলব্ধ	920 নাম : চম্পক মেছ পিতাৰ নাম: লীলাৰাম মেছ ঘৰ নং : ৩৫ক বয়স : 28 লিঙ্গ : পুৰুষ	CXH0043919 ফটো উপলব্ধ	921 নাম : ভাগ্যশ্ৰী মেছ পিতাৰ নাম: লীলাৰাম মেছ ঘৰ নং : 35খ বয়স : 20 লিঙ্গ : মহিলা	TOX0115188 ফটো উপলব্ধ
922 নাম : লীলাৰাম মেছ পিতাৰ নাম: যোগেন মেছ ঘৰ নং : ৩৫ক বয়স : 55 লিঙ্গ : পুৰুষ	CXH1330252 ফটো উপলব্ধ	923 নাম : ৰুহিনী মেছ স্বামীৰ নাম: লীলাৰাম মেছ ঘৰ নং : ৩৫ক বয়স : 48 লিঙ্গ : মহিলা	CXH1330263 ফটো উপলব্ধ	924 নাম : নৱজ্যোতি মেছ পিতাৰ নাম: লীলাৰাম মেছ ঘৰ নং : ৩৫ক বয়স : 34 লিঙ্গ : পুৰুষ	CXH1331915 ফটো উপলব্ধ



925 নাম : শিব কছাৰী পিতাৰ নাম: হেমধৰ বড়া ঘৰ নং : ৩৬ বয়স : 79 লিঙ্গ : পুৰুষ	CXH1330274 ফটো উপলব্ধ	926 নাম : কল্পনা কছাৰী স্বামীৰ নাম: শিব কছাৰী ঘৰ নং : ৩৬ বয়স : 57 লিঙ্গ : মহিলা	CXH1330285 ফটো উপলব্ধ	927 নাম : নীলমনি কছাৰী পিতাৰ নাম: শিব কছাৰী ঘৰ নং : ৩৬ বয়স : 35 লিঙ্গ : পুৰুষ	CXH1330296 ফটো উপলব্ধ
S 928 নাম : চন্দিকা কছাৰী পিতাৰ নাম: শিব কছাৰী ঘৰ নং : ৩৬ বয়স : 84 লিঙ্গ : মহিলা	CXH1330309 ফটো উপলব্ধ	929 নাম : বিমল কছাৰী পিতাৰ নাম: শিব কছাৰী ঘৰ নং : ৩৬ বয়স : 29 লিঙ্গ : পুৰুষ	CXH0292789 ফটো উপলব্ধ	930 নাম : দেৱীকা কছাৰী স্বামীৰ নাম: বিমল কছাৰী ঘৰ নং : ৩৬ বয়স : 28 লিঙ্গ : মহিলা	CXH0420661 ফটো উপলব্ধ
931 নাম : বকুল মেছ পিতাৰ নাম: মহেশ্বৰ মেছ ঘৰ নং : ৩৭ বয়স : 48 লিঙ্গ : পুৰুষ	CXH1330310 ফটো উপলব্ধ	932 নাম : ৰূপা মেছ স্বামীৰ নাম: বকুল মেছ ঘৰ নং : ৩৭ বয়স : 41 লিঙ্গ : মহিলা	CXH1330321 ফটো উপলব্ধ	933 নাম : দয়ন মেছ পিতাৰ নাম: বকুল মেছ ঘৰ নং : ৩৭ বয়স : 25 লিঙ্গ : পুৰুষ	CXH0269043 ফটো উপলব্ধ
934 নাম : পৰেশ মেছ পিতাৰ নাম: হৰেণ মেছ ঘৰ নং : ৩৮ বয়স : 54 লিঙ্গ : পুৰুষ	CXH1330332 ফটো উপলব্ধ	935 নাম : খেমাবতী মেছ স্বামীৰ নাম: পৰেশ মেছ ঘৰ নং : ৩৮ বয়স : 50 লিঙ্গ : মহিলা	CXH1330343 ফটো উপলব্ধ	936 নাম : বিনীতা মেছ পিতাৰ নাম: পৰেশ মেছ ঘৰ নং : ৩৮ বয়স : 28 লিঙ্গ : মহিলা	CXH0046326 ফটো উপলব্ধ
937 নাম : বিউটি মেক স্বামীৰ নাম: নাৰায়ণ মেক ঘৰ নং : 38খ বয়স : 31 লিঙ্গ : মহিলা	CXH1331891 ফটো উপলব্ধ	938 নাম : বিন মেছ স্বামীৰ নাম: গোলোক মেছ ঘৰ নং : ৩৯ বয়স : 75 লিঙ্গ : মহিলা	CXH1330354 ফটো উপলব্ধ	939 নাম : গনেশ মেছ পিতাৰ নাম: গোলোক মেছ ঘৰ নং : ৩৯ বয়স : 50 লিঙ্গ : পুৰুষ	CXH1330365 ফটো উপলব্ধ
940 নাম : অপৰাজিতা মেছ স্বামীৰ নাম: গণেশ মেছ ঘৰ নং : ৩৯ বয়স : 40 লিঙ্গ : মহিলা	CXH1330376 ফটো উপলব্ধ	941 নাম : শ্ৰেণী মেছ মাতৃৰ নাম: ৰূপালী মেছ ঘৰ নং : ৩৯ বয়স : 28 লিঙ্গ : মহিলা	CXH0255299 ফটো উপলব্ধ	942 নাম : পুতুল সন্দিকৈ পিতাৰ নাম: ইন্দ্ৰেশ্বৰ সন্দিকৈ ঘৰ নং : ৪০ বয়স : 57 লিঙ্গ : পুৰুষ	CXH1330398 ফটো উপলব্ধ
943 নাম : বিজয়গি সন্দিকৈ স্বামীৰ নাম: পুতুল সন্দিকৈ ঘৰ নং : ৪০ বয়স : 49 লিঙ্গ : মহিলা	CXH1330401 ফটো উপলব্ধ	944 নাম : পল্লৱ সন্দিকৈ পিতাৰ নাম: পুতুল সন্দিকৈ ঘৰ নং : ৪০ বয়স : 42 লিঙ্গ : পুৰুষ	CXH1331971 ফটো উপলব্ধ	945 নাম : ৰিকিমনি সন্দিকৈ পিতাৰ নাম: পুতুল সন্দিকৈ ঘৰ নং : ৪০ বয়স : 31 লিঙ্গ : মহিলা	CXH1331880 ফটো উপলব্ধ
946 নাম : প্ৰঞ্জান সন্দিকৈ পিতাৰ নাম: পুতুল সন্দিকৈ ঘৰ নং : ৪০ বয়স : 28 লিঙ্গ : পুৰুষ	CXH0047779 ফটো উপলব্ধ	947 নাম : ভাস্কৰ সন্দিকৈ পিতাৰ নাম: পুতুল সন্দিকৈ ঘৰ নং : 40 বয়স : 20 লিঙ্গ : পুৰুষ	TOX0141952 ফটো উপলব্ধ	948 নাম : দিলিপ মেছ পিতাৰ নাম: ভলোকা মেছ ঘৰ নং : ৪১ বয়স : 46 লিঙ্গ : পুৰুষ	CXH1330412 ফটো উপলব্ধ
949 নাম : ৰূপা মেছ স্বামীৰ নাম: দিলিপ মেছ ঘৰ নং : ৪১ বয়স : 38 লিঙ্গ : মহিলা	CXH1330423 ফটো উপলব্ধ	950 নাম : বিজু মেদক পিতাৰ নাম: নন্দেশ্বৰ মেদক ঘৰ নং : ৪১(ক) বয়স : 35 লিঙ্গ : পুৰুষ	CXH0193615 ফটো উপলব্ধ	951 নাম : জুন মেছ মেদক স্বামীৰ নাম: বিজু মেদক ঘৰ নং : ৪১(ক) বয়স : 34 লিঙ্গ : মহিলা	CXH0193649 ফটো উপলব্ধ
952 নাম : মমী মেছ পিতাৰ নাম: নুমল মেছ ঘৰ নং : ৪৩ বয়স : 28 লিঙ্গ : মহিলা	CXH0194886 ফটো উপলব্ধ	953 নাম : ৰহিতা মেছ স্বামীৰ নাম: যদু মেছ ঘৰ নং : ৪৪ বয়স : 60 লিঙ্গ : মহিলা	CXH1330478 ফটো উপলব্ধ	954 নাম : ৰাজু মেছ মাতৃৰ নাম: ৰহিতা মেছ ঘৰ নং : ৪৪ বয়স : 35 লিঙ্গ : পুৰুষ	CXH1331926 ফটো উপলব্ধ



955 নাম : মেনকা মেছ পিতাৰ নাম: মইনা পাংগিং ঘৰ নং : 88 বয়স : 34 লিঙ্গ : মহিলা	CXH0049148 ফটো উপলব্ধ	956 নাম : চুহানী তাঁতী মাতৃৰ নাম: অনিতা মেছ তাঁতী ঘৰ নং : 44 ক বয়স : 20 লিঙ্গ : মহিলা	TOX0137554 ফটো উপলব্ধ	957 নাম : অনিতা মেছ তাঁতী স্বামীৰ নাম: বিজয় তাঁতী ঘৰ নং : 88 ক বয়স : 35 লিঙ্গ : মহিলা	CXH0168583 ফটো উপলব্ধ
958 নাম : ধনঞ্জয় খাকলাৰী পিতাৰ নাম: কলাৰাম খাকলাৰী ঘৰ নং : 8৫ বয়স : 42 লিঙ্গ : পুৰুষ	CXH1330490 ফটো উপলব্ধ	959 নাম : ৰূপালী খাকলাৰী স্বামীৰ নাম: ধনঞ্জয় খাকলাৰী ঘৰ নং : 8৫ বয়স : 39 লিঙ্গ : মহিলা	CXH1330503 ফটো উপলব্ধ	960 নাম : চান খাকলাৰী পিতাৰ নাম: ধনঞ্জয় খাকলাৰী ঘৰ নং : 45 বয়স : 20 লিঙ্গ : পুৰুষ	TOX0041053 ফটো উপলব্ধ
961 নাম : অনিমা মেছ স্বামীৰ নাম: পেটুৱা মেছ ঘৰ নং : 8৬ বয়স : 38 লিঙ্গ : মহিলা	CXH0343442 ফটো উপলব্ধ	962 নাম : বিশ্বজিত মেছ পিতাৰ নাম: পেটুৱা মেছ ঘৰ নং : 8৬ বয়স : 29 লিঙ্গ : পুৰুষ	CXH0350223 ফটো উপলব্ধ	963 নাম : মীৰা মেছ স্বামীৰ নাম: বিশ্বজিত মেছ ঘৰ নং : 46 বয়স : 22 লিঙ্গ : মহিলা	TOX0053827 ফটো উপলব্ধ
964 নাম : বুবুল দৈমাৰী পিতাৰ নাম: বুদ্ধেশ্বৰ দৈমাৰী ঘৰ নং : 8৮ বয়স : 49 লিঙ্গ : পুৰুষ	CXH1330536 ফটো উপলব্ধ	965 নাম : অনিমা দৈমাৰী স্বামীৰ নাম: বুবুল দৈমাৰী ঘৰ নং : 8৮ বয়স : 45 লিঙ্গ : মহিলা	CXH1330547 ফটো উপলব্ধ	966 নাম : ৰাজেশ দৈমাৰী পিতাৰ নাম: বুবুল দৈমাৰী ঘৰ নং : 48 বয়স : 28 লিঙ্গ : পুৰুষ	TOX0062521 ফটো উপলব্ধ
967 নাম : নিতা দৈমাৰী পিতাৰ নাম: বুবুল দৈমাৰী ঘৰ নং : 48 বয়স : 20 লিঙ্গ : মহিলা	TOX0052373 ফটো উপলব্ধ	968 নাম : নিৰ্মল মেছ পিতাৰ নাম: দুলেন মেছ ঘৰ নং : 8৯ বয়স : 29 লিঙ্গ : পুৰুষ	CXH0051946 ফটো উপলব্ধ	969 নাম : চন্দ্ৰমনি মেছ পিতাৰ নাম: দুলেন মেছ ঘৰ নং : 8৯ বয়স : 28 লিঙ্গ : মহিলা	CXH0051979 ফটো উপলব্ধ
970 নাম : ৰীতা মুড়া স্বামীৰ নাম: বুধুবা মুড়া ঘৰ নং : ৫০ বয়স : 50 লিঙ্গ : মহিলা	CXH1330581 ফটো উপলব্ধ	971 নাম : ডিম্বেশ্বৰ মেছ পিতাৰ নাম: তিলেশ্বৰ মেছ ঘৰ নং : ৫২(ক) বয়স : 55 লিঙ্গ : পুৰুষ	CXH0199646 ফটো উপলব্ধ	972 নাম : ভৈৰব মেছ পিতাৰ নাম: ফনিধৰ মেছ ঘৰ নং : ৫২ বয়স : 40 লিঙ্গ : পুৰুষ	CXH1330649 ফটো উপলব্ধ
973 নাম : গীতা মেছ স্বামীৰ নাম: ভৈৰব মেছ ঘৰ নং : ৫২ বয়স : 39 লিঙ্গ : মহিলা	CXH1330650 ফটো উপলব্ধ	974 নাম : শ্ৰীণা মেছ স্বামীৰ নাম: ডিম্বেশ্বৰ মেছ ঘৰ নং : ৫২(ক) বয়স : 38 লিঙ্গ : মহিলা	CXH0199729 ফটো উপলব্ধ	975 নাম : খগেন মেছ পিতাৰ নাম: ভৈৰব মেছ ঘৰ নং : 52 বয়স : 20 লিঙ্গ : পুৰুষ	TOX0105700 ফটো উপলব্ধ
976 নাম : ৰিষ্ট মেছ পিতাৰ নাম: ডিম্বেশ্বৰ মেছ ঘৰ নং : 52ক বয়স : 20 লিঙ্গ : পুৰুষ	TOX0115220 ফটো উপলব্ধ	977 নাম : বিনন্দ মেছ পিতাৰ নাম: ফনিধৰ মেছ ঘৰ নং : ৫৩ বয়স : 45 লিঙ্গ : পুৰুষ	CXH1330661 ফটো উপলব্ধ	978 নাম : মঞ্জু মেছ স্বামীৰ নাম: বিনন্দ মেছ ঘৰ নং : ৫৩ বয়স : 39 লিঙ্গ : মহিলা	CXH1330672 ফটো উপলব্ধ
979 নাম : মৃদুল মেছ পিতাৰ নাম: দিনাৰাম মেছ ঘৰ নং : ৫৪ বয়স : 42 লিঙ্গ : পুৰুষ	CXH1330694 ফটো উপলব্ধ	980 নাম : ৰাতুল মেছ পিতাৰ নাম: দিনাৰাম মেছ ঘৰ নং : ৫৪ বয়স : 39 লিঙ্গ : পুৰুষ	CXH1330707 ফটো উপলব্ধ	981 নাম : প্ৰতিমা মেছ স্বামীৰ নাম: ৰাতুল মেছ ঘৰ নং : ৫৪ বয়স : 38 লিঙ্গ : মহিলা	CXH1330718 ফটো উপলব্ধ
982 নাম : জয়ন্ত নাথ পিতাৰ নাম: গোপাল নাথ ঘৰ নং : 55 বয়স : 47 লিঙ্গ : পুৰুষ	CXH1068559 ফটো উপলব্ধ	983 নাম : চম্পা নাথ স্বামীৰ নাম: জয়ন্ত নাথ ঘৰ নং : 55 বয়স : 43 লিঙ্গ : মহিলা	CXH1068560 ফটো উপলব্ধ	984 নাম : মইমুন বড়ো পিতাৰ নাম: ৰূপেন বড়ো ঘৰ নং : 55 বয়স : 22 লিঙ্গ : পুৰুষ	TOX0041160 ফটো উপলব্ধ



985 নাম : বিটালী নাথ পিতাৰ নাম: জয়ন্ত নাথ ঘৰ নং : 55 বয়স : 21 লিঙ্গ : মহিলা	TOX0017301 ফটো উপলব্ধ	986 নাম : বঞ্জ মোছ স্বামীৰ নাম: বৃপেশ্বৰ মেছ ঘৰ নং : 56 বয়স : 52 লিঙ্গ : মহিলা	CXH1330730 ফটো উপলব্ধ	987 নাম : ধৰিত্ৰী য়েইন মেছ স্বামীৰ নাম: বজত মেছ ঘৰ নং : 56 বয়স : 26 লিঙ্গ : মহিলা	CXH0323212 ফটো উপলব্ধ
988 নাম : কনকলতা মেছ স্বামীৰ নাম: অজিত মেছ ঘৰ নং : 59 বয়স : 50 লিঙ্গ : মহিলা	CXH1330752 ফটো উপলব্ধ	989 নাম : অজন্তা মেছ পিতাৰ নাম: অজিত মেছ ঘৰ নং : 59 বয়স : 36 লিঙ্গ : মহিলা	CXH1331868 ফটো উপলব্ধ	990 নাম : নিতুমনি বড়ো মেছ স্বামীৰ নাম: হিমন্ত মেছ ঘৰ নং : 59 বয়স : 32 লিঙ্গ : মহিলা	CXH0271320 ফটো উপলব্ধ
991 নাম : দুৰ্গা খাখলাৰী পিতাৰ নাম: শশিল খাখলাৰী ঘৰ নং : 40 বয়স : 40 লিঙ্গ : পুৰুষ	BVR1435503 ফটো উপলব্ধ	992 নাম : জানো মেছ পিতাৰ নাম: সৰুকন মেছ ঘৰ নং : 45 বয়স : 45 লিঙ্গ : পুৰুষ	CXH0268573 ফটো উপলব্ধ	993 নাম : চিত্ৰলেখা মেছ স্বামীৰ নাম: বলোৰাম মেছ ঘৰ নং : 44 বয়স : 44 লিঙ্গ : মহিলা	CXH0271502 ফটো উপলব্ধ
994 নাম : মুকুল মেছ পিতাৰ নাম: সৰুকণ মেছ ঘৰ নং : 58 বয়স : 41 লিঙ্গ : পুৰুষ	CXH1330809 ফটো উপলব্ধ	#2 995 নাম : বলৰাম মেছ পিতাৰ নাম: সৰুকন মেছ ঘৰ নং : 58 বয়স : 38 লিঙ্গ : পুৰুষ	CXH1330810 ফটো উপলব্ধ	996 নাম : বন্দনা মেছ স্বামীৰ নাম: জানো মেছ ঘৰ নং : 58 বয়স : 34 লিঙ্গ : মহিলা	CXH0268524 ফটো উপলব্ধ
997 নাম : বৰ্ণালী মেছ স্বামীৰ নাম: মৃদুল মেছ ঘৰ নং : 58 বয়স : 34 লিঙ্গ : মহিলা	CXH0269431 ফটো উপলব্ধ	998 নাম : গোপাল বসুমতাৰী পিতাৰ নাম: খগেন বসুমতাৰী ঘৰ নং : 58 বয়স : 42 লিঙ্গ : পুৰুষ	CXH1330821 ফটো উপলব্ধ	999 নাম : বীতা বসুমতাৰী স্বামীৰ নাম: গোপাল বসুমতাৰী ঘৰ নং : 58 বয়স : 38 লিঙ্গ : মহিলা	CXH1330832 ফটো উপলব্ধ
E 1000 নাম : ধৰ্মা মুড়া অন্যান্য: ভন্দা মুড়া ঘৰ নং : 60 বয়স : 55 লিঙ্গ : পুৰুষ	CXH1330854 ফটো উপলব্ধ	1001 নাম : লক্ষ্মী মুড়া স্বামীৰ নাম: ধৰ্মা মুড়া ঘৰ নং : 60 বয়স : 52 লিঙ্গ : মহিলা	CXH1330865 ফটো উপলব্ধ	1002 নাম : মৌচুমী মুড়া স্বামীৰ নাম: অজয় মুড়া ঘৰ নং : 60 বয়স : 26 লিঙ্গ : মহিলা	CXH0391680 ফটো উপলব্ধ
R 1003 নাম : মৌচুমী মুণ্ডা পিতাৰ নাম: কপ্তা মুণ্ডা ঘৰ নং : 60 বয়স : 26 লিঙ্গ : মহিলা	TOX0062034 ফটো উপলব্ধ	1004 নাম : অজয় মুড়া পিতাৰ নাম: ধৰ্ম মুড়া ঘৰ নং : 60 বয়স : 25 লিঙ্গ : পুৰুষ	CXH0391672 ফটো উপলব্ধ	1005 নাম : ৰূপ মাৰি পিতাৰ নাম: চেনা মাৰি ঘৰ নং : 61 বয়স : 48 লিঙ্গ : পুৰুষ	CXH1330898 ফটো উপলব্ধ
1006 নাম : সীতা মাৰি পিতাৰ নাম: চেনা মাৰি ঘৰ নং : 61 বয়স : 36 লিঙ্গ : মহিলা	CXH1331982 ফটো উপলব্ধ	E 1007 নাম : সুৰেশ মাৰি পিতাৰ নাম: মঞ্জল মাৰি ঘৰ নং : 62 বয়স : 48 লিঙ্গ : পুৰুষ	CXH1330901 ফটো উপলব্ধ	1008 নাম : বীণা মাৰি স্বামীৰ নাম: সুৰেশ মাৰি ঘৰ নং : 62 বয়স : 38 লিঙ্গ : মহিলা	CXH1330912 ফটো উপলব্ধ
1009 নাম : সীতা মাৰি স্বামীৰ নাম: ধীৰাই মাৰি ঘৰ নং : 63 বয়স : 61 লিঙ্গ : মহিলা	CXH1330923 ফটো উপলব্ধ	1010 নাম : চিন মাৰি পিতাৰ নাম: বিশ্বনাথ মাৰি ঘৰ নং : 68 বয়স : 39 লিঙ্গ : মহিলা	CXH1330967 ফটো উপলব্ধ	1011 নাম : চয়ন মাৰি পিতাৰ নাম: বিশ্বনাথ মাৰি ঘৰ নং : 68 বয়স : 38 লিঙ্গ : পুৰুষ	CXH1332009 ফটো উপলব্ধ
1012 নাম : বচিৰ হুছেইন পিতাৰ নাম: নাজিৰ হুছেইন ঘৰ নং : 65 বয়স : 57 লিঙ্গ : পুৰুষ	CXH1330978 ফটো উপলব্ধ	1013 নাম : জুলেখা বেগম স্বামীৰ নাম: বচিৰ হুছেইন ঘৰ নং : 65 বয়স : 50 লিঙ্গ : মহিলা	CXH1330989 ফটো উপলব্ধ	1014 নাম : ম আহিদ হুছেইন পিতাৰ নাম: ম বচিৰ হুছেইন ঘৰ নং : 65 বয়স : 33 লিঙ্গ : পুৰুষ	CXH1331937 ফটো উপলব্ধ



1015 নাম : ফৰিদ হুছেইন পিতাৰ নাম: বাচিৰ হুছেইন ঘৰ নং : ৬৫ বয়স : 27 লিঙ্গ : পুৰুষ	CXH0297929 ফটো উপলব্ধ	1016 নাম : হামিদা বেগম পিতাৰ নাম: দিলদাৰ আলী ঘৰ নং : 65 বয়স : 25 লিঙ্গ : মহিলা	MVY0449306 ফটো উপলব্ধ	1017 নাম : চমিৰ হুছেইন পিতাৰ নাম: আমিৰ হুছেইন ঘৰ নং : ৬৬ বয়স : 55 লিঙ্গ : পুৰুষ	CXH1330990 ফটো উপলব্ধ
1018 নাম : বমিজা বেগম স্বামীৰ নাম: চমিৰ হুছেইন ঘৰ নং : ৬৬ বয়স : 45 লিঙ্গ : মহিলা	CXH1331006 ফটো উপলব্ধ	E 1019 নাম : চমৰা মুড়া পিতাৰ নাম: জোঁ মুড়া ঘৰ নং : ৬৭ বয়স : 62 লিঙ্গ : পুৰুষ	CXH1331017 ফটো উপলব্ধ	1020 নাম : সুৰেখা মুড়া স্বামীৰ নাম: সুশিল মুড়া ঘৰ নং : 67 বয়স : 52 লিঙ্গ : মহিলা	CXH0481192 ফটো উপলব্ধ
1021 নাম : বুডি মুণ্ডা স্বামীৰ নাম: বিৰচা মুণ্ডা ঘৰ নং : ৬৭ বয়স : 46 লিঙ্গ : মহিলা	CXH0371997 ফটো উপলব্ধ	1022 নাম : ভাৰতী মুড়া পিতাৰ নাম: চমৰা মুড়া ঘৰ নং : ৬৭ বয়স : 38 লিঙ্গ : মহিলা	CXH1331028 ফটো উপলব্ধ	E 1023 নাম : বিৰচা মুণ্ডা পিতাৰ নাম: সৰ্বা মুণ্ডা ঘৰ নং : ৬৭ বয়স : ৪৩ লিঙ্গ : মহিলা	CXH0372003 ফটো উপলব্ধ
1024 নাম : সুনীল মাৰি পিতাৰ নাম: বেংতু মাৰি ঘৰ নং : ৬৮ বয়স : 62 লিঙ্গ : পুৰুষ	CXH1331039 ফটো উপলব্ধ	1025 নাম : টিংকু মুণ্ডা পিতাৰ নাম: মাৰ্কাচ মুণ্ডা ঘৰ নং : ৭০ বয়স : 25 লিঙ্গ : পুৰুষ	CXH0271205 ফটো উপলব্ধ	E 1026 নাম : আটিশ মুড়া পিতাৰ নাম: চাক্ৰো মুড়া ঘৰ নং : ৭১ বয়স : 41 লিঙ্গ : পুৰুষ	CXH1331108 ফটো উপলব্ধ
1027 নাম : গোবিন্দা মুণ্ডা পিতাৰ নাম: মাৰ্কাচ মুণ্ডা ঘৰ নং : ৭১ বয়স : 31 লিঙ্গ : পুৰুষ	CXH0144634 ফটো উপলব্ধ	1028 নাম : বান্ধনা মুণ্ডা পিতাৰ নাম: লিহৰা মুণ্ডা ঘৰ নং : ৭২ বয়স : 52 লিঙ্গ : পুৰুষ	CXH1331120 ফটো উপলব্ধ	1029 নাম : নিন্দিয়া মুড়া স্বামীৰ নাম: বান্ধনা মুড়া ঘৰ নং : ৭২ বয়স : 49 লিঙ্গ : মহিলা	CXH1331131 ফটো উপলব্ধ
1030 নাম : মণি মুণ্ডা স্বামীৰ নাম: বান্ধনা মুণ্ডা ঘৰ নং : ৭২ বয়স : 34 লিঙ্গ : মহিলা	CXH0146324 ফটো উপলব্ধ	1031 নাম : লইচ মুণ্ডা পিতাৰ নাম: বান্ধনা মুণ্ডা ঘৰ নং : ৭২ বয়স : 30 লিঙ্গ : পুৰুষ	CXH0146365 ফটো উপলব্ধ	1032 নাম : মমী মুণ্ডা পিতাৰ নাম: বান্ধনা মুণ্ডা ঘৰ নং : ৭২ বয়স : 26 লিঙ্গ : মহিলা	CXH0146290 ফটো উপলব্ধ
E 1033 নাম : মাংৰা মুন্দা পিতাৰ নাম: চামাচিং মুন্দা ঘৰ নং : ৭৩ বয়স : 55 লিঙ্গ : পুৰুষ	CXH1331142 ফটো উপলব্ধ	1034 নাম : পখিলা মুন্দা স্বামীৰ নাম: মাংৰা মুন্দা ঘৰ নং : ৭৩ বয়স : 49 লিঙ্গ : মহিলা	CXH1331153 ফটো উপলব্ধ	E 1035 নাম : কাৰ্তিক মুন্দা পিতাৰ নাম: মাংৰা মুন্দা ঘৰ নং : ৭৩ বয়স : 31 লিঙ্গ : পুৰুষ	CXH1331959 ফটো উপলব্ধ
1036 নাম : মাতু মুণ্ডা স্বামীৰ নাম: কাৰ্তিক মুণ্ডা ঘৰ নং : ৭৩ বয়স : 28 লিঙ্গ : মহিলা	CXH0217455 ফটো উপলব্ধ	1037 নাম : লছমী মুণ্ডা পিতাৰ নাম: মাংৰা মুণ্ডা ঘৰ নং : ৭৩ বয়স : 26 লিঙ্গ : মহিলা	CXH0145730 ফটো উপলব্ধ	1038 নাম : আশা মাৰি স্বামীৰ নাম: মঙ্গল মাৰি ঘৰ নং : ৭৫ বয়স : 60 লিঙ্গ : মহিলা	CXH1331222 ফটো উপলব্ধ
1039 নাম : কুশ মাৰি পিতাৰ নাম: মঙ্গল মাৰি ঘৰ নং : ৭৫ বয়স : 45 লিঙ্গ : পুৰুষ	CXH1331255 ফটো উপলব্ধ	1040 নাম : লব মাৰি পিতাৰ নাম: মঙ্গল মাৰি ঘৰ নং : ৭৫ বয়স : 44 লিঙ্গ : পুৰুষ	CXH0299438 ফটো উপলব্ধ	1041 নাম : পিঙ্কি মাৰি পিতাৰ নাম: সুৰেশ মাৰি ঘৰ নং : ৭৫ বয়স : 39 লিঙ্গ : মহিলা	CXH0299479 ফটো উপলব্ধ
1042 নাম : বাৰ্জেশ মাৰি পিতাৰ নাম: মঙ্গল মাৰি ঘৰ নং : ৭৫ বয়স : 39 লিঙ্গ : পুৰুষ	CXH1331266 ফটো উপলব্ধ	1043 নাম : মণি মাৰি স্বামীৰ নাম: বাৰ্জেশ মাৰি ঘৰ নং : ৭৫ বয়স : 38 লিঙ্গ : মহিলা	CXH1331277 ফটো উপলব্ধ	1044 নাম : চুতু মাৰি পিতাৰ নাম: বেংতা মাৰি ঘৰ নং : ৭৬ বয়স : 55 লিঙ্গ : পুৰুষ	CXH1331288 ফটো উপলব্ধ



1045 নাম : চুমী মাৰি স্বামীৰ নাম: চুতু মাৰি ঘৰ নং : ৭৬ বয়স : 45 লিঙ্গ : মহিলা	CXH1331299 ফটো উপলব্ধ	1046 নাম : জবা মাৰি স্বামীৰ নাম: সঞ্জয় মাৰি ঘৰ নং : ৭৬ বয়স : 36 লিঙ্গ : মহিলা	CXH0371062 ফটো উপলব্ধ	1047 নাম : বৃহিত মাৰি পিতাৰ নাম: চুকৰা মাৰি ঘৰ নং : ৮৭ বয়স : 35 লিঙ্গ : পুৰুষ	CXH0334524 ফটো উপলব্ধ
1048 নাম : অতুল মেছ পিতাৰ নাম: ভলোকা মেছ ঘৰ নং : ৯৪ বয়স : 32 লিঙ্গ : পুৰুষ	CXH0168633 ফটো উপলব্ধ	1049 নাম : তুলসী দাস মেছ স্বামীৰ নাম: অতুল মেছ ঘৰ নং : 94 বয়স : 21 লিঙ্গ : মহিলা	TOX0132803 ফটো উপলব্ধ	1050 নাম : বজত মেছ মাতৃৰ নাম: বঞ্জু মেছ ঘৰ নং : ৯৬ বয়স : 26 লিঙ্গ : পুৰুষ	CXH0163311 ফটো উপলব্ধ
1051 নাম : অমিয়া মেছ মাতৃৰ নাম: বঞ্জু মেছ ঘৰ নং : ৯৬ বয়স : 25 লিঙ্গ : মহিলা	CXH0163170 ফটো উপলব্ধ	1052 নাম : গোলাপ চুতীয়া পিতাৰ নাম: মুখেশ্বৰ চুতীয়া ঘৰ নং : ১০৩(ক) বয়স : 52 লিঙ্গ : পুৰুষ	CXH0139865 ফটো উপলব্ধ	1053 নাম : কেশ বসুমতাৰী পিতাৰ নাম: মহেন বসুমতাৰী ঘৰ নং : ১০৩ বয়স : 36 লিঙ্গ : পুৰুষ	CXH1331335 ফটো উপলব্ধ
1054 নাম : বাজা মেছ পিতাৰ নাম: বাতুল মেছ ঘৰ নং : 103 বয়স : 20 লিঙ্গ : পুৰুষ	TOX0124909 ফটো উপলব্ধ	1055 নাম : বিজয় বিশ্বাস পিতাৰ নাম: সুনিল বিশ্বাস ঘৰ নং : ১০৬ বয়স : 37 লিঙ্গ : পুৰুষ	CXH1331346 ফটো উপলব্ধ	1056 নাম : দ্বিপ জ্যোতি বসুমতাৰী পিতাৰ নাম: হৰিমল বসুমতাৰী ঘৰ নং : ১০৮ বয়স : 37 লিঙ্গ : পুৰুষ	CXH1331357 ফটো উপলব্ধ
1057 নাম : সজীত মালাকাৰ পিতাৰ নাম: ৰতি মালাকাৰ ঘৰ নং : ১১০ বয়স : 35 লিঙ্গ : পুৰুষ	CXH1331368 ফটো উপলব্ধ	1058 নাম : মীতালি দে স্বামীৰ নাম: অমৃত দে ঘৰ নং : ১১৮ বয়স : 29 লিঙ্গ : মহিলা	CXH0148429 ফটো উপলব্ধ	1059 নাম : মেঘা দে পিতাৰ নাম: তাৰক দে ঘৰ নং : ১২৮ বয়স : 24 লিঙ্গ : মহিলা	CXH0483834 ফটো উপলব্ধ
1060 নাম : পুন উৰাং পিতাৰ নাম: মোহন উৰাং ঘৰ নং : ১৩৭ক বয়স : 46 লিঙ্গ : পুৰুষ	CXH0109215 ফটো উপলব্ধ	1061 নাম : বিল উৰাং স্বামীৰ নাম: পুন উৰাং ঘৰ নং : ১৩৭ক বয়স : 44 লিঙ্গ : মহিলা	CXH0107623 ফটো উপলব্ধ	1062 নাম : চেনীৰাম মেছ পিতাৰ নাম: ধনেশ্বৰ মেছ ঘৰ নং : ১৪০ বয়স : 56 লিঙ্গ : পুৰুষ	CXH0278325 ফটো উপলব্ধ
1063 নাম : অমল মেছ পিতাৰ নাম: ধনেশ্বৰ মেছ ঘৰ নং : ১৪০ বয়স : 46 লিঙ্গ : পুৰুষ	CXH1329211 ফটো উপলব্ধ	1064 নাম : নবিন মেছ পিতাৰ নাম: কণ্ঠ মেছ ঘৰ নং : 192 বয়স : 62 লিঙ্গ : পুৰুষ	CXH0396051 ফটো উপলব্ধ	1065 নাম : ৰূপালি মেছ স্বামীৰ নাম: নবিন মেছ ঘৰ নং : 192 বয়স : 47 লিঙ্গ : মহিলা	CXH0396028 ফটো উপলব্ধ
1066 নাম : সৱানী মিৰ্ধা স্বামীৰ নাম: দীপক মিৰ্ধা ঘৰ নং : 221 বয়স : 38 লিঙ্গ : মহিলা	TOX0131060 ফটো উপলব্ধ	1067 নাম : কবিতা তাঁতী মাতৃৰ নাম: সৱীতা তাঁতী ঘৰ নং : 247 বয়স : 27 লিঙ্গ : মহিলা	CXH9258609 ফটো উপলব্ধ	1068 নাম : ৰেখা মেছ স্বামীৰ নাম: ৰূপম মেছ ঘৰ নং : ৪০০ বয়স : 34 লিঙ্গ : মহিলা	CXH0256099 ফটো উপলব্ধ
1069 নাম : বিনোদ পায়ুং পিতাৰ নাম: লক্ষ্মীধৰ পায়ুং ঘৰ নং : ৪০১ বয়স : 43 লিঙ্গ : পুৰুষ	CXH0343533 ফটো উপলব্ধ	1070 নাম : কলিমতী পায়ুং স্বামীৰ নাম: লক্ষ্মীধৰ পায়ুং ঘৰ নং : ৪০১ বয়স : 43 লিঙ্গ : মহিলা	CXH0343517 ফটো উপলব্ধ	1071 নাম : ৰঞ্জন পায়ুং পিতাৰ নাম: লক্ষ্মীধৰ পায়ুং ঘৰ নং : ৪০১ বয়স : 42 লিঙ্গ : পুৰুষ	CXH0345611 ফটো উপলব্ধ
1072 নাম : বিকাশ পায়ুং পিতাৰ নাম: লক্ষ্মীধৰ পায়ুং ঘৰ নং : ৪০১ বয়স : 36 লিঙ্গ : পুৰুষ	CXH0343368 ফটো উপলব্ধ	1073 নাম : অজিত পায়ুন পিতাৰ নাম: লক্ষ্মীধৰ পায়ুং ঘৰ নং : ৪০১ বয়স : 35 লিঙ্গ : পুৰুষ	CXH0345595 ফটো উপলব্ধ	1074 নাম : বৰ্ণালী দাস পায়ুং স্বামীৰ নাম: অজিত পায়ুং ঘৰ নং : ৪০১ বয়স : 30 লিঙ্গ : মহিলা	CXH0343350 ফটো উপলব্ধ



1075	CXH0343293
নাম : বিঞ্জমণি পায়ুং পিতাৰ নাম: লম্বুধৰ পায়ুং ঘৰ নং : 801 বয়স : 25 লিঙ্গ : মহিলা	ফটো উপলব্ধ

1076	TOX0051490
নাম : বিম্পী গাম পায়ুন স্বামীৰ নাম: বঞ্জেন পায়ুং ঘৰ নং : 401 বয়স : 20 লিঙ্গ : মহিলা	ফটো উপলব্ধ

1077	CXH0032219
নাম : ছবিনা ওৰাং পিতাৰ নাম: দাহৰু উৰাং ঘৰ নং : 401ক বয়স : 39 লিঙ্গ : মহিলা	ফটো উপলব্ধ

1078	CXH0416255
নাম : বেবত ফুকন পিতাৰ নাম: জ্যোতি ফুকন ঘৰ নং : 803 বয়স : 34 লিঙ্গ : পুৰুষ	ফটো উপলব্ধ

1079	TOX0051185
নাম : দীপজ্যোতি বাউৰী স্বামীৰ নাম: সুৰেশ বাউৰী ঘৰ নং : 408খ বয়স : 22 লিঙ্গ : মহিলা	ফটো উপলব্ধ



1080	2	TOX0144998
নাম : গীতা ওৰাং পিতাৰ নাম: পুনু ওৰাং ঘৰ নং : 137 ক বয়স : 22 লিঙ্গ : মহিলা		
ফটো উপলব্ধ		

1081	2	TOX0145003
নাম : মহন ওৰাং পিতাৰ নাম: পুনু ওৰাং ঘৰ নং : 137 ক বয়স : 20 লিঙ্গ : পুৰুষ		
ফটো উপলব্ধ		

1082	2	TOX0145383
নাম : মীনা মাঝি পিতাৰ নাম: বাজেশ মাঝি ঘৰ নং : 75 বয়স : 19 লিঙ্গ : মহিলা		
ফটো উপলব্ধ		

1083	1	TOX0147348
নাম : সুপৰ্না ৰাভা মাতৃৰ নাম: জয়ন্তী ৰাভা ঘৰ নং : 147 বয়স : 18 লিঙ্গ : মহিলা		
ফটো উপলব্ধ		

1084	1	TOX0161877
নাম : জীন্ট পাঠক মাতৃৰ নাম: মঞ্জুমনি মেছ পাঠক পাঠক ঘৰ নং : 33 বয়স : 19 লিঙ্গ : পুৰুষ		
ফটো উপলব্ধ		

1085	1	TOX0162875
নাম : ৰাহুল মালাকাৰ পিতাৰ নাম: বিষ্ণু মালাকাৰ ঘৰ নং : 29 বয়স : 21 লিঙ্গ : পুৰুষ		
ফটো উপলব্ধ		

1086	1	TOX0165076
নাম : ইনজামুল আলি পিতাৰ নাম: স্বৰ্গীয় মুস্তাফা আলি ঘৰ নং : 13 বয়স : 21 লিঙ্গ : পুৰুষ		
ফটো উপলব্ধ		

1087	1	TOX0174680
নাম : সুমা মালাকাৰ পিতাৰ নাম: শতীশ মালাকাৰ ঘৰ নং : 105 বয়স : 19 লিঙ্গ : মহিলা		
ফটো উপলব্ধ		

1088	1	TOX0174748
নাম : সঞ্জীৱ মালাকাৰ পিতাৰ নাম: সতীশ মালাকাৰ ঘৰ নং : 105 বয়স : 18 লিঙ্গ : পুৰুষ		
ফটো উপলব্ধ		

1089	2	TOX0174771
নাম : অগস্তা প্ৰধান পিতাৰ নাম: তুলাৰাম প্ৰধান ঘৰ নং : 20 বয়স : 18 লিঙ্গ : পুৰুষ		
ফটো উপলব্ধ		

1090	1	TOX0180919
নাম : বিক্ৰম মাঝি পিতাৰ নাম: ৰত্নেশ্বৰ মাঝি ঘৰ নং : 92 বয়স : 21 লিঙ্গ : পুৰুষ		
ফটো উপলব্ধ		



1091	1	MVF0402313
নাম : আফছানা বেগম পিতাৰ নাম: আমিৰ আলি ঘৰ নং : 5ক বয়স : 28 লিঙ্গ : মহিলা		
ফটো উপলব্ধ		

1092	1	TOX0187492
নাম : জানমনি গগৈ বড়ো স্বামীৰ নাম: টিপৰাম বড়ো ঘৰ নং : 129 গ বয়স : 24 লিঙ্গ : মহিলা		
ফটো উপলব্ধ		

1093	2	TOX0188706
নাম : ভাগ্য মেছ মাতৃৰ নাম: বৃপা মেছ ঘৰ নং : 14 বয়স : 22 লিঙ্গ : পুৰুষ		
ফটো উপলব্ধ		

1094	2	TOX0188904
নাম : সুশীলা কুমাৰী স্বামীৰ নাম: বলোৰাম মেছ ঘৰ নং : 58 বয়স : 21 লিঙ্গ : মহিলা		
ফটো উপলব্ধ		

1095	1	TOX0192625
নাম : সোনালী কুমাৰী স্বামীৰ নাম: প্রশান্ত মেছ ঘৰ নং : 39 ক বয়স : 18 লিঙ্গ : মহিলা		
ফটো উপলব্ধ		

ভোটাৰৰ সাৰাংশ

A) ভোটাৰৰ সংখ্যা

	তালিকাৰ প্ৰকাৰ	তালিকাৰ চিনাক্তকৰণ	ভোটাৰৰ সংখ্যা							
			পুৰুষ	মহিলা	৩য় লিঙ্গ	মুঠ				
I	মূল তালিকা	মূল তালিকা	বিশেষ সংশোধন, 2026 চনৰ পূৰ্বৰ 2025 চনৰ মূল তালিকাৰ লগত থকা সংযোজন সমূহ একত্ৰিতকৰন কৰা তালিকা।				505	574	0	1079
II	যোগ তালিকা	পৰিপূৰক 1	বিশেষ সংক্ষিপ্ত সংশোধন, 2026				7	4	0	11
		পৰিপূৰক 2	অনবিচ্ছিন্ন সংশোধন 2026				1	4	0	5
			মুঠ				8	8	0	16
III	বিয়োজন তালিকা	পৰিপূৰক 1	বিশেষ সংক্ষিপ্ত সংশোধন, 2026				18	15	0	33
		পৰিপূৰক 2	অনবিচ্ছিন্ন সংশোধন 2026				0	0	0	0
			মুঠ				18	15	0	33
IV	লিংগ ক্ষেত্ৰত পৰিবৰ্তনৰ বাবে পাৰ্থক্য					0	0	0	0	
এই সংশোধনৰ পিছত ভোটাৰ তালিকাত ভোটাৰৰ মুঠ সংখ্যা (I+II-III+IV)						495	567	0	1062	

B) শুধৰনীৰ সংখ্যা

তালিকাৰ প্ৰকাৰ	তালিকাৰ চিনাক্তকৰণ	শুধৰনীৰ সংখ্যা
পৰিপূৰক 1	বিশেষ সংক্ষিপ্ত সংশোধন, 2026	2
পৰিপূৰক 2	অনবিচ্ছিন্ন সংশোধন 2026	2
	মুঠ	4

নিৰ্বাচক পঞ্জীয়ন বিষয়াৰ স্বাক্ষৰ

E-মৃত, S-স্থানান্তৰিত/ বাসস্থান পৰিবৰ্তন, R-প্ৰতিলিপি, M-নিখোজ, Q-অযোগ্য