



ভোটাৰ তালিকা 2026 S03 অসম

বিধানসভা সমষ্টিৰ নম্বৰ, নাম আৰু সংৰক্ষণৰ স্থিতি : 97 - নাজিৰা (সাধাৰণ)		খণ্ড নং : 229																			
এই বিধানসভা সমষ্টিত কোন সংসদীয় সমষ্টিৰ অন্তৰ্গত তাৰ নম্বৰ, নাম আৰু সংৰক্ষণ স্থিতি : 14 - যোৰহাট (সাধাৰণ)																					
1. সংশোধনৰ বিৱৰণ																					
সংশোধনৰ বছৰ	2026	তালিকাৰ চিনাক্তকৰণ																			
ভিত্তি তাৰিখ	01-04-2026	বিশেষ সংশোধন, 2026 চনৰ পূৰ্বৰ 2025 চনৰ মূল তালিকাৰ লগত থকা সংযোজন সমূহ একত্ৰিতকৰণ কৰা তালিকা।																			
সংশোধনৰ প্ৰকাৰ	বিশেষ সংশোধন 2026																				
প্ৰকাশনৰ তাৰিখ	23-03-2026																				
2. খণ্ড আৰু ভোটগ্ৰহন কেন্দ্ৰৰ বিৱৰণ																					
খণ্ডৰ অন্তৰ্গত এলেকা সমূহৰ নম্বৰ আৰু নাম																					
1-টিফুক বাগান	<table border="1" style="width: 100%; border-collapse: collapse;"> <tr> <td>মূল চহৰ/গাওঁ</td> <td>: টিফুক বাগান</td> </tr> <tr> <td>ৱাৰ্ড নং</td> <td>:</td> </tr> <tr> <td>ডাকঘৰ</td> <td>: নামতিদ'ল</td> </tr> <tr> <td>পুলিচ থানা</td> <td>: হালুৱাটিং</td> </tr> <tr> <td>ব্লক</td> <td>: আমগুৰি উন্নয়ন খণ্ড অংশ ২</td> </tr> <tr> <td>ৰাজহ চক্ৰ</td> <td>: আমগুৰি</td> </tr> <tr> <td>জিলা</td> <td>: শিৱসাগৰ</td> </tr> <tr> <td>পিনকোড</td> <td>: 785684</td> </tr> </table>					মূল চহৰ/গাওঁ	: টিফুক বাগান	ৱাৰ্ড নং	:	ডাকঘৰ	: নামতিদ'ল	পুলিচ থানা	: হালুৱাটিং	ব্লক	: আমগুৰি উন্নয়ন খণ্ড অংশ ২	ৰাজহ চক্ৰ	: আমগুৰি	জিলা	: শিৱসাগৰ	পিনকোড	: 785684
মূল চহৰ/গাওঁ	: টিফুক বাগান																				
ৱাৰ্ড নং	:																				
ডাকঘৰ	: নামতিদ'ল																				
পুলিচ থানা	: হালুৱাটিং																				
ব্লক	: আমগুৰি উন্নয়ন খণ্ড অংশ ২																				
ৰাজহ চক্ৰ	: আমগুৰি																				
জিলা	: শিৱসাগৰ																				
পিনকোড	: 785684																				
3. ভোটগ্ৰহন কেন্দ্ৰৰ বিৱৰণ																					
ভোটগ্ৰহন কেন্দ্ৰৰ নম্বৰ আৰু নাম :		ভোটগ্ৰহন কেন্দ্ৰৰ প্ৰকাৰ (পুৰুষ/মহিলা/সাধাৰণ)		সাধাৰণ																	
229 - টিফুক বাগান এল পি স্কুল পূব খণ্ড		খণ্ডৰ অন্তৰ্গত সহায়ক ভোটগ্ৰহন কেন্দ্ৰৰ সংখ্যা :		0																	
ভোটগ্ৰহন কেন্দ্ৰৰ ঠিকনা :																					
টিফুক বাগান এল পি স্কুল, কোঠা নং ১, টিফুক বাগান, ডাকঘৰ- নামতিদ'ল, জিলা- শিৱসাগৰ, পিন-৭৮৫৬৮৪																					
4. ভোটাৰৰ সংখ্যা																					
আৰম্ভনি ক্ৰমিক নং	শেষ ক্ৰমিক নং	মুঠ ভোটাৰ																			
		পুৰুষ	মহিলা	৩য় লিঙ্গ	মুঠ																
1	997	444	532	0	976																

নিৰ্বাচক পঞ্জীয়ন বিষয়াৰ স্বাক্ষৰ

Nazri Naksha

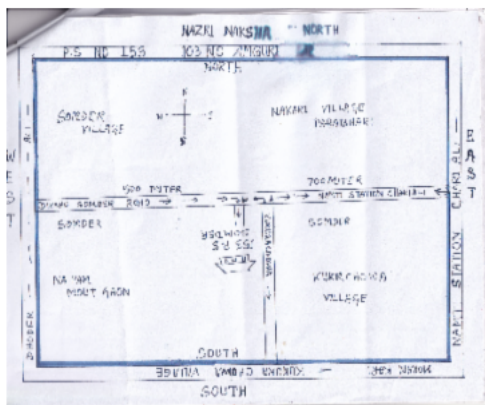

Google Map View



Polling Station Building Front View



ভোটগ্ৰহন কেন্দ্ৰৰ সন্মুখৰ দৃশ্য



Cad View

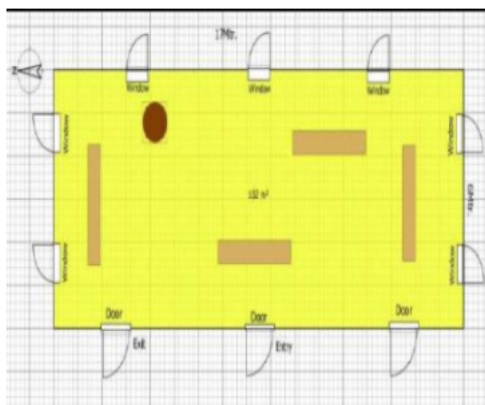

Key MAP View

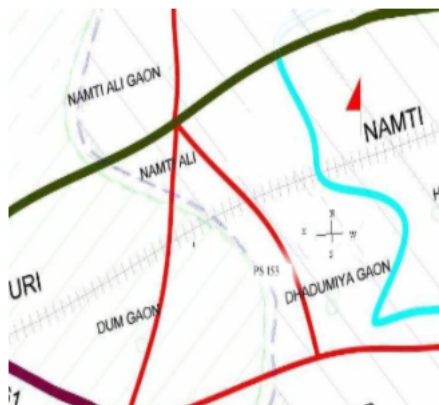



1 নাম : অঞ্জলী বাউল স্বামীৰ নাম: নাৰায়ণ বাউল ঘৰ নং : ১ বয়স : 60 লিঙ্গ : মহিলা	CXH1354570 ফটো উপলব্ধ	2 নাম : নন্দ গোপাল বাউল পিতাৰ নাম: নাৰায়ণ বাউল ঘৰ নং : ১ বয়স : 46 লিঙ্গ : পুৰুষ	CXH1354581 ফটো উপলব্ধ	3 নাম : পুষ্পা পাণ্ডৱ বাউল স্বামীৰ নাম: নন্দগোপাল বাউল ঘৰ নং : ১ বয়স : 42 লিঙ্গ : মহিলা	CXH0463570 ফটো উপলব্ধ
S 4 নাম : অমৃত কালিন্দী পিতাৰ নাম: গয়ন কালিন্দী ঘৰ নং : ১ বয়স : 40 লিঙ্গ : পুৰুষ	CXH1367051 ফটো উপলব্ধ	S 5 নাম : ললিতা কালিন্দী পিতাৰ নাম: অমৃত কালিন্দী ঘৰ নং : ১ বয়স : 126 লিঙ্গ : মহিলা	CXH0293209 ফটো উপলব্ধ	6 নাম : গিতা বাওল দত্ত স্বামীৰ নাম: মিঠুন দত্ত ঘৰ নং : ১ বয়স : 37 লিঙ্গ : মহিলা	CXH0516641 ফটো উপলব্ধ
7 নাম : প্ৰশান্ত ভূমিজ পিতাৰ নাম: ৰঞ্জিত ভূমিজ ঘৰ নং : ২ বয়স : 25 লিঙ্গ : পুৰুষ	CXH0463893 ফটো উপলব্ধ	8 নাম : সুশীল বাকতি পিতাৰ নাম: কৃষ্ণ বাকতি ঘৰ নং : ৩ বয়স : 44 লিঙ্গ : পুৰুষ	CXH1354638 ফটো উপলব্ধ	9 নাম : কুন্তী বাকতি স্বামীৰ নাম: সুনীল বাকতি ঘৰ নং : ৪ বয়স : 60 লিঙ্গ : মহিলা	CXH1354649 ফটো উপলব্ধ
10 নাম : চিপেক বাকতি মাতৃৰ নাম: কুন্তী বাকতি ঘৰ নং : ৪ বয়স : 35 লিঙ্গ : পুৰুষ	CXH0095257 ফটো উপলব্ধ	11 নাম : মঞ্জু বাক্তি স্বামীৰ নাম: চিপেক বাক্তি ঘৰ নং : ৪ বয়স : 33 লিঙ্গ : মহিলা	CXH0128736 ফটো উপলব্ধ	12 নাম : কাৰ্তিক পাহাৰীয়া পিতাৰ নাম: মাৰ্বি পাহাৰীয়া ঘৰ নং : ৫ বয়স : 51 লিঙ্গ : পুৰুষ	CXH1354661 ফটো উপলব্ধ
13 নাম : আখনি পাহাৰীয়া স্বামীৰ নাম: কাৰ্তিক পাহাৰীয়া ঘৰ নং : ৫ বয়স : 48 লিঙ্গ : মহিলা	CXH1354672 ফটো উপলব্ধ	E 14 নাম : প্ৰহ্লাদ পাহাৰীয়া পিতাৰ নাম: কাৰ্তিক পাহাৰীয়া ঘৰ নং : ৫ বয়স : 24 লিঙ্গ : পুৰুষ	CXH9269382 ফটো উপলব্ধ	15 নাম : অনন্না পাহাৰীয়া স্বামীৰ নাম: প্ৰহ্লাদ পাহাৰীয়া ঘৰ নং : ৫ বয়স : 21 লিঙ্গ : মহিলা	CXH9269408 ফটো উপলব্ধ
16 নাম : ৰোহন পাহাৰীয়া পিতাৰ নাম: কাৰ্তিক পাহাৰীয়া ঘৰ নং : ৫ বয়স : 20 লিঙ্গ : পুৰুষ	TOX0027367 ফটো উপলব্ধ	17 নাম : ৰূপচান্দ কৰ্মকাৰ পিতাৰ নাম: মেঘনাথ কৰ্মকাৰ ঘৰ নং : ৬ বয়স : 50 লিঙ্গ : পুৰুষ	CXH1354694 ফটো উপলব্ধ	18 নাম : উৰ্মিলা কৰ্মকাৰ স্বামীৰ নাম: ৰূপচান্দ কৰ্মকাৰ ঘৰ নং : ৬ বয়স : 47 লিঙ্গ : মহিলা	CXH1354707 ফটো উপলব্ধ
# 19 নাম : উপেন কৰ্মকাৰ পিতাৰ নাম: ৰূপচান্দ কৰ্মকাৰ ঘৰ নং : ৬ বয়স : 27 লিঙ্গ : পুৰুষ	CXH0262139 ফটো উপলব্ধ	20 নাম : সিকা কৰ্মকাৰ পিতাৰ নাম: ৰূপচান্দ কৰ্মকাৰ ঘৰ নং : ৬ বয়স : 25 লিঙ্গ : মহিলা	CXH0471821 ফটো উপলব্ধ	21 নাম : গংগামনি কৰ্মকাৰ পিতাৰ নাম: ৰূপচান্দ কৰ্মকাৰ ঘৰ নং : ৬ বয়স : 22 লিঙ্গ : মহিলা	TOX0023580 ফটো উপলব্ধ
22 নাম : সুজিত খৈৰা পিতাৰ নাম: ধুমা খৈৰা ঘৰ নং : ৭ বয়স : 50 লিঙ্গ : পুৰুষ	CXH1354718 ফটো উপলব্ধ	23 নাম : চম্পা খৈৰা স্বামীৰ নাম: সুজিত খৈৰা ঘৰ নং : ৭ বয়স : 47 লিঙ্গ : মহিলা	CXH1354729 ফটো উপলব্ধ	24 নাম : কৰিণা খৈৰা পিতাৰ নাম: সুজিত খৈৰা ঘৰ নং : ৭ বয়স : 23 লিঙ্গ : মহিলা	CXH0387530 ফটো উপলব্ধ
25 নাম : মৌচুমী খৈৰা পিতাৰ নাম: সুজিত খৈৰা ঘৰ নং : ৭ বয়স : 21 লিঙ্গ : মহিলা	TOX0081034 ফটো উপলব্ধ	26 নাম : তিলেশ্বৰী বাকতি স্বামীৰ নাম: লব বাকতি ঘৰ নং : ৯ বয়স : 59 লিঙ্গ : মহিলা	CXH1354763 ফটো উপলব্ধ	27 নাম : মহেন্দ্ৰ বাকতি পিতাৰ নাম: লব বাকতি ঘৰ নং : ৯ বয়স : 42 লিঙ্গ : পুৰুষ	CXH1354774 ফটো উপলব্ধ
28 নাম : ফনিতা বাক্তি স্বামীৰ নাম: মহেন্দ্ৰ বাক্তি ঘৰ নং : ৯ বয়স : 41 লিঙ্গ : মহিলা	CXH0120642 ফটো উপলব্ধ	29 নাম : শংকৰ বাক্তি পিতাৰ নাম: লব বাক্তি ঘৰ নং : ৯ বয়স : 33 লিঙ্গ : পুৰুষ	CXH0147330 ফটো উপলব্ধ	30 নাম : ৰাধেশ্যাম কৰ্মকাৰ পিতাৰ নাম: লখেশ্বৰ কৰ্মকাৰ ঘৰ নং : ১০ বয়স : 48 লিঙ্গ : পুৰুষ	CXH1354785 ফটো উপলব্ধ



31 নাম : নিৰলা কৰ্মকাৰ স্বামীৰ নাম : বাৰ্ধেশ্যাম কৰ্মকাৰ ঘৰ নং : ১০ বয়স : 45 লিঙ্গ : মহিলা	CXH1354796 ফটো উপলব্ধ	32 নাম : সঞ্জনা কৰ্মকাৰ পিতাৰ নাম : বাৰ্ধেশ্যাম কৰ্মকাৰ বাৰ্ধেশ্যাম কৰ্মকাৰ ঘৰ নং : 10 টিফুক বাগান বয়স : 22 লিঙ্গ : মহিলা	CXH0454058 ফটো উপলব্ধ	33 নাম : শংকৰ ওৰাং পিতাৰ নাম : চুকৰাম ওৰাং ঘৰ নং : ১১ বয়স : 39 লিঙ্গ : পুৰুষ	CXH0224535 ফটো উপলব্ধ
34 নাম : বজনী কালন্দী ওৰাং স্বামীৰ নাম : শংকৰ ওৰাং ঘৰ নং : ১১ বয়স : 33 লিঙ্গ : মহিলা	CXH0224675 ফটো উপলব্ধ	35 নাম : শুকুৰমনি তাঁতী স্বামীৰ নাম : সঞ্জয় তাঁতী ঘৰ নং : 11 বয়স : 25 লিঙ্গ : মহিলা	TOX0126060 ফটো উপলব্ধ	36 নাম : বীনা বাকতি স্বামীৰ নাম : ৰামসিং বাকতি ঘৰ নং : ১২ বয়স : 65 লিঙ্গ : মহিলা	CXH1354821 ফটো উপলব্ধ
37 নাম : সুচিল মুড়া পিতাৰ নাম : বুধু মুড়া ঘৰ নং : ১২ বয়স : 37 লিঙ্গ : পুৰুষ	CXH0074328 ফটো উপলব্ধ	38 নাম : পদমী বাক্তি স্বামীৰ নাম : বিপুল বাক্তি ঘৰ নং : ১২ বয়স : 31 লিঙ্গ : মহিলা	CXH0316901 ফটো উপলব্ধ	39 নাম : বিপুল বাক্তি পিতাৰ নাম : ৰামসিং বাক্তি ঘৰ নং : ১২ বয়স : 30 লিঙ্গ : পুৰুষ	CXH0251454 ফটো উপলব্ধ
40 নাম : ভাৰতী বাকতি স্বামীৰ নাম : ভীম বাকতি ঘৰ নং : ১৩ বয়স : 60 লিঙ্গ : মহিলা	CXH1354843 ফটো উপলব্ধ	41 নাম : বঞ্জন বাক্তি পিতাৰ নাম : টিনো বাকতি ঘৰ নং : ১৪ বয়স : 50 লিঙ্গ : পুৰুষ	CXH1354854 ফটো উপলব্ধ	42 নাম : মালতী বাকতি স্বামীৰ নাম : বঞ্জন বাকতি ঘৰ নং : ১৪ বয়স : 45 লিঙ্গ : মহিলা	CXH1354865 ফটো উপলব্ধ
43 নাম : নমি বাক্তি পিতাৰ নাম : বঞ্জন বাক্তি ঘৰ নং : ১৪ বয়স : 23 লিঙ্গ : মহিলা	CXH0464552 ফটো উপলব্ধ	44 নাম : পিংকী বাক্তি পিতাৰ নাম : বঞ্জন বাক্তি ঘৰ নং : ১৪ বয়স : 20 লিঙ্গ : মহিলা	TOX0001461 ফটো উপলব্ধ	45 নাম : দুখীৰাম গোৱালা পিতাৰ নাম : বুধীৰাম গোৱালা ঘৰ নং : ১৫ বয়স : 89 লিঙ্গ : পুৰুষ	CXH1354887 ফটো উপলব্ধ
46 নাম : অনিতা উৰাং স্বামীৰ নাম : মানিক উৰাং ঘৰ নং : ১৬ বয়স : 46 লিঙ্গ : মহিলা	CXH1354901 ফটো উপলব্ধ	47 নাম : দেবা ওৰাং পিতাৰ নাম : মানিক ওৰাং ঘৰ নং : ১৬ বয়স : 29 লিঙ্গ : পুৰুষ	CXH0251504 ফটো উপলব্ধ	48 নাম : জৰিয়া মাৰি পিতাৰ নাম : মেহা মাৰি ঘৰ নং : ১৭ বয়স : 59 লিঙ্গ : পুৰুষ	CXH1354912 ফটো উপলব্ধ
49 নাম : দিপক মাৰী পিতাৰ নাম : ৰাৰিয়া মাৰী ঘৰ নং : ১৭ বয়স : 37 লিঙ্গ : পুৰুষ	CXH0281386 ফটো উপলব্ধ	50 নাম : জিৱন্তী মাৰী স্বামীৰ নাম : দিপক মাৰী ঘৰ নং : ১৭ বয়স : 35 লিঙ্গ : মহিলা	CXH0281428 ফটো উপলব্ধ	51 নাম : মন্দিৰা পাণ্ডব স্বামীৰ নাম : চন্দন পাণ্ডব ঘৰ নং : ২০ বয়স : 43 লিঙ্গ : মহিলা	CXH1355017 ফটো উপলব্ধ
52 নাম : পুষ্পা পাণ্ডৱ বাউল স্বামীৰ নাম : নন্দ গোপাল বাউল ঘৰ নং : ২০ বয়স : 40 লিঙ্গ : মহিলা	CXH1355006 ফটো উপলব্ধ	53 নাম : সঞ্জয় পাণ্ডৱ পিতাৰ নাম : চন্দন পাণ্ডৱ ঘৰ নং : ২০ বয়স : 23 লিঙ্গ : পুৰুষ	CXH0463505 ফটো উপলব্ধ	54 নাম : শংকৰ বাউৰী পিতাৰ নাম : নয়া বাউৰী ঘৰ নং : ২১ বয়স : 55 লিঙ্গ : পুৰুষ	CXH1355039 ফটো উপলব্ধ
55 নাম : সুৰজমনি বাউৰী স্বামীৰ নাম : শংকৰ বাউৰী ঘৰ নং : ২১ বয়স : 51 লিঙ্গ : মহিলা	CXH1355040 ফটো উপলব্ধ	56 নাম : পদ্মা ক্ষেত্ৰপাল বাউৰী স্বামীৰ নাম : বুদ্ধদেৱ বাউৰী ঘৰ নং : ২১ বয়স : 37 লিঙ্গ : মহিলা	CXH0251983 ফটো উপলব্ধ	57 নাম : বুদ্ধদেৱ বাউৰী পিতাৰ নাম : শংকৰ বাউৰী ঘৰ নং : ২১ বয়স : 35 লিঙ্গ : পুৰুষ	CXH1515237 ফটো উপলব্ধ
58 নাম : শীতলা বাউৰী পিতাৰ নাম : শংকৰ বাউৰী ঘৰ নং : ২১ বয়স : 35 লিঙ্গ : মহিলা	CXH1515339 ফটো উপলব্ধ	59 নাম : বিশা ক্ষেত্ৰপাল বাউৰী স্বামীৰ নাম : সিধান্ত বাউৰী ঘৰ নং : 21 বয়স : 35 লিঙ্গ : মহিলা	CXH0495861 ফটো উপলব্ধ	60 নাম : সিধান্ত বাউৰী পিতাৰ নাম : শংকৰ বাউৰী ঘৰ নং : ২১ বয়স : 31 লিঙ্গ : পুৰুষ	CXH1361735 ফটো উপলব্ধ



61 নাম : ঈশ্বৰ বাউৰী পিতাৰ নাম: শংকৰ বাউৰী ঘৰ নং : ২২ বয়স : 31 লিঙ্গ : পুৰুষ	CXH0463034 ফটো উপলব্ধ	62 নাম : নমী মুঞ্জা বাউৰী স্বামীৰ নাম: ঈশ্বৰ বাউৰী ঘৰ নং : ২২ বয়স : 29 লিঙ্গ : মহিলা	CXH0387522 ফটো উপলব্ধ	63 নাম : বাদল চিলোৱাৰ পিতাৰ নাম: পবন চিলোৱাৰ ঘৰ নং : ২২ বয়স : 56 লিঙ্গ : পুৰুষ	CXH1355051 ফটো উপলব্ধ
64 নাম : দীপক মাল পিতাৰ নাম: সুশীল মাল ঘৰ নং : 22 বয়স : 33 লিঙ্গ : পুৰুষ	TOX0071746 ফটো উপলব্ধ	65 নাম : শিৱ চিলোৱাৰ পিতাৰ নাম: বাদল চিলোৱাৰ ঘৰ নং : ২২ বয়স : 32 লিঙ্গ : পুৰুষ	CXH0243295 ফটো উপলব্ধ	66 নাম : অনিতা কুমাৰ চিলোৱাৰ স্বামীৰ নাম: অমিৰ চিলোৱাৰ ঘৰ নং : ২২ বয়স : 30 লিঙ্গ : মহিলা	CXH0243337 ফটো উপলব্ধ
67 নাম : গোপাল কৰ্মকাৰ পিতাৰ নাম: গেৰা কৰ্মকাৰ ঘৰ নং : ২৩ বয়স : 60 লিঙ্গ : পুৰুষ	CXH1355062 ফটো উপলব্ধ	68 নাম : নিৰূপা কৰ্মকাৰ স্বামীৰ নাম: গোপাল কৰ্মকাৰ ঘৰ নং : ২৩ বয়স : 55 লিঙ্গ : মহিলা	CXH1355073 ফটো উপলব্ধ	69 নাম : ছসৰাই কৰ্মকাৰ পিতাৰ নাম: গোপাল কৰ্মকাৰ ঘৰ নং : 23 বয়স : 31 লিঙ্গ : পুৰুষ	TOX0108969 ফটো উপলব্ধ
70 নাম : বিৰাশমণি কৰ্মকাৰ স্বামীৰ নাম: চহৰাই কৰ্মকাৰ ঘৰ নং : 23 বয়স : 24 লিঙ্গ : মহিলা	TOX0023242 ফটো উপলব্ধ	71 নাম : চবণ কৰ্মকাৰ পিতাৰ নাম: চুৰ্গা কৰ্মকাৰ ঘৰ নং : ২৪ বয়স : 58 লিঙ্গ : পুৰুষ	CXH1355108 ফটো উপলব্ধ	72 নাম : অনিতা কৰ্মকাৰ স্বামীৰ নাম: চবণ কৰ্মকাৰ ঘৰ নং : ২৪ বয়স : 53 লিঙ্গ : মহিলা	CXH1355119 ফটো উপলব্ধ
73 নাম : দিপক কৰ্মকাৰ পিতাৰ নাম: চবন কৰ্মকাৰ ঘৰ নং : ২৪ বয়স : 34 লিঙ্গ : পুৰুষ	CXH0245068 ফটো উপলব্ধ	74 নাম : গিতা কৰ্মকাৰ স্বামীৰ নাম: দিপক কৰ্মকাৰ ঘৰ নং : ২৪ বয়স : 33 লিঙ্গ : মহিলা	CXH0245076 ফটো উপলব্ধ	75 নাম : আকাশ কৰ্মকাৰ পিতাৰ নাম: চবন কৰ্মকাৰ ঘৰ নং : ২৪ বয়স : 30 লিঙ্গ : পুৰুষ	CXH0245159 ফটো উপলব্ধ
76 নাম : বিকাশ কৰ্মকাৰ পিতাৰ নাম: চবন কৰ্মকাৰ ঘৰ নং : ২৪ বয়স : 27 লিঙ্গ : পুৰুষ	CXH0245449 ফটো উপলব্ধ	77 নাম : বৰষণী কালিন্দী স্বামীৰ নাম: কৈলাশ কালিন্দী ঘৰ নং : ২৫ বয়স : 65 লিঙ্গ : মহিলা	CXH1355120 ফটো উপলব্ধ	78 নাম : ইন্দ্ৰবতী চিলোৱাৰ স্বামীৰ নাম: বিৰেণ চিলোৱাৰ ঘৰ নং : ২৫ বয়স : 47 লিঙ্গ : মহিলা	CXH1355131 ফটো উপলব্ধ
79 নাম : পূজা কালিন্দী স্বামীৰ নাম: লক্ষী প্ৰসাদ কালিন্দী ঘৰ নং : ২৫ বয়স : 30 লিঙ্গ : মহিলা	CXH0463828 ফটো উপলব্ধ	80 নাম : ৰতীনা কালিন্দী পিতাৰ নাম: বিৰেন কালিন্দী ঘৰ নং : ২৫ বয়স : 26 লিঙ্গ : মহিলা	CXH0463844 ফটো উপলব্ধ	81 নাম : ভোলা কালিন্দী পিতাৰ নাম: চুই কালিন্দী ঘৰ নং : ২৬ বয়স : 62 লিঙ্গ : পুৰুষ	CXH1355153 ফটো উপলব্ধ
82 নাম : বামডী কালিন্দী স্বামীৰ নাম: ভোলা কালিন্দী ঘৰ নং : ২৬ বয়স : 60 লিঙ্গ : মহিলা	CXH1355175 ফটো উপলব্ধ	83 নাম : মীৰা কালিন্দী স্বামীৰ নাম: ভোলা কালিন্দী ঘৰ নং : ২৬ বয়স : 59 লিঙ্গ : মহিলা	CXH1355164 ফটো উপলব্ধ	84 নাম : সুৰ্মিলা চিলোৱাৰ স্বামীৰ নাম: বাদল চিলোৱাৰ ঘৰ নং : ২৬ বয়স : 52 লিঙ্গ : মহিলা	CXH1355142 ফটো উপলব্ধ
85 নাম : কান্তি কালিন্দী পিতাৰ নাম: মনভোলা কালিন্দী ঘৰ নং : ২৬ বয়স : 27 লিঙ্গ : পুৰুষ	CXH0317032 ফটো উপলব্ধ	86 নাম : পঞ্চমী কৰ্মকাৰ স্বামীৰ নাম: ধনীৰাম কৰ্মকাৰ ঘৰ নং : ২৭ বয়স : 54 লিঙ্গ : মহিলা	CXH1355211 ফটো উপলব্ধ	87 নাম : মণ্টু কৰ্মকাৰ পিতাৰ নাম: ধনীৰাম কৰ্মকাৰ ঘৰ নং : ২৭ বয়স : 36 লিঙ্গ : পুৰুষ	CXH0462994 ফটো উপলব্ধ
88 নাম : সংগীতা কৰ্মকাৰ স্বামীৰ নাম: মণ্টু কৰ্মকাৰ ঘৰ নং : ২৭ বয়স : 34 লিঙ্গ : মহিলা	CXH0462879 ফটো উপলব্ধ	89 নাম : বাবটি কৰ্মকাৰ পিতাৰ নাম: ধনীৰাম কৰ্মকাৰ ঘৰ নং : ২৭ বয়স : 33 লিঙ্গ : পুৰুষ	CXH0470997 ফটো উপলব্ধ	90 নাম : মইনা উৰাং পিতাৰ নাম: চনচৰিয়া উৰাং ঘৰ নং : ২৮ বয়স : 60 লিঙ্গ : পুৰুষ	CXH1355233 ফটো উপলব্ধ

91 নাম : ভাৰতী উৰাং স্বামীৰ নাম: মইনা উৰাং ঘৰ নং : ১৮ বয়স : 55 লিঙ্গ : মহিলা	CXH1355244 ফটো উপলব্ধ	92 নাম : মুনীদ্র উৰাং পিতাৰ নাম: মইনা উৰাং ঘৰ নং : ১৮ বয়স : 32 লিঙ্গ : পুৰুষ	CXH0124685 ফটো উপলব্ধ	93 নাম : গায়ত্ৰী ওৰাং পিতাৰ নাম: মইনা ওৰাং ঘৰ নং : ১৮ বয়স : 29 লিঙ্গ : মহিলা	CXH0124727 ফটো উপলব্ধ
94 নাম : দিপা ওৰাং পিতাৰ নাম: মইনা ওৰাং ঘৰ নং : ১৮ বয়স : 27 লিঙ্গ : মহিলা	CXH0462721 ফটো উপলব্ধ	95 নাম : কামদেও মাল পিতাৰ নাম: কুঞ্জ মাল ঘৰ নং : ২৯ বয়স : 39 লিঙ্গ : পুৰুষ	CXH0290346 ফটো উপলব্ধ	96 নাম : লক্ষী মাল পিতাৰ নাম: কুঞ্জ মাল ঘৰ নং : ২৯ বয়স : 38 লিঙ্গ : মহিলা	CXH0290379 ফটো উপলব্ধ
97 নাম : মানিক মাল পিতাৰ নাম: চমু মাল ঘৰ নং : ৩০ বয়স : 67 লিঙ্গ : পুৰুষ	CXH1355277 ফটো উপলব্ধ	E 98 নাম : মালতী মাল স্বামীৰ নাম: মানিক মাল ঘৰ নং : ৩০ বয়স : 62 লিঙ্গ : মহিলা	CXH1355288 ফটো উপলব্ধ	99 নাম : চমৰা মাল পিতাৰ নাম: মানিক মাল ঘৰ নং : ৩০ বয়স : 38 লিঙ্গ : পুৰুষ	CXH1355299 ফটো উপলব্ধ
100 নাম : লক্ষী মাল পিতাৰ নাম: মানিক মাল ঘৰ নং : ৩০ বয়স : 34 লিঙ্গ : মহিলা	CXH0250845 ফটো উপলব্ধ	101 নাম : জনমণি মাল স্বামীৰ নাম: চমৰা মাল ঘৰ নং : ৩০ বয়স : 34 লিঙ্গ : মহিলা	CXH0250878 ফটো উপলব্ধ	102 নাম : লক্ষীৰাম পাহাৰীয়া পিতাৰ নাম: বানেশ্বৰ পাহাৰীয়া ঘৰ নং : ৩১ বয়স : 43 লিঙ্গ : পুৰুষ	CXH1355302 ফটো উপলব্ধ
103 নাম : মলিনা পাহাৰীয়া স্বামীৰ নাম: লক্ষীৰাম পাহাৰীয়া ঘৰ নং : ৩১ বয়স : 41 লিঙ্গ : মহিলা	CXH1355313 ফটো উপলব্ধ	104 নাম : অজয় তাঁতী পিতাৰ নাম: গুবিন তাঁতী ঘৰ নং : 31 বয়স : 30 লিঙ্গ : পুৰুষ	TOX0052811 ফটো উপলব্ধ	105 নাম : বিমা পাহাৰীয়া পিতাৰ নাম: লক্ষীৰাম পাহাৰীয়া ঘৰ নং : ৩১ বয়স : 28 লিঙ্গ : মহিলা	CXH0220004 ফটো উপলব্ধ
106 নাম : ককিলা বাউৰী স্বামীৰ নাম: কানু বাউৰী ঘৰ নং : ৩২ বয়স : 72 লিঙ্গ : মহিলা	CXH1355324 ফটো উপলব্ধ	107 নাম : শ্ৰী বঞ্জীত বাউৰী পিতাৰ নাম: শ্ৰী কানু বাউৰী ঘৰ নং : ৩২ বয়স : 50 লিঙ্গ : পুৰুষ	CXH1355357 ফটো উপলব্ধ	108 নাম : বনু বাউৰী স্বামীৰ নাম: বঞ্জীত বাউৰী ঘৰ নং : ৩২ বয়স : 47 লিঙ্গ : মহিলা	CXH1361962 ফটো উপলব্ধ
109 নাম : গাওবুঢ়া বাউৰী পিতাৰ নাম: কানু বাউৰী ঘৰ নং : ৩২ বয়স : 46 লিঙ্গ : পুৰুষ	CXH1355335 ফটো উপলব্ধ	110 নাম : মীনা বাউৰী স্বামীৰ নাম: গাওবুঢ়া বাউৰী ঘৰ নং : ৩২ বয়স : 43 লিঙ্গ : মহিলা	CXH1355346 ফটো উপলব্ধ	111 নাম : মল্লিকা বাউৰী স্বামীৰ নাম: ভাইটা বাউৰী ঘৰ নং : ৩২ বয়স : 36 লিঙ্গ : মহিলা	CXH0126516 ফটো উপলব্ধ
112 নাম : ভাইটা বাউৰী পিতাৰ নাম: কানু বাউৰী ঘৰ নং : ৩২ বয়স : 35 লিঙ্গ : পুৰুষ	CXH0126557 ফটো উপলব্ধ	113 নাম : তপন বাউৰী পিতাৰ নাম: বঞ্জীত বাউৰী ঘৰ নং : ৩২ বয়স : 34 লিঙ্গ : পুৰুষ	CXH1515442 ফটো উপলব্ধ	114 নাম : অঞ্জলি প্ৰজা বাউৰী স্বামীৰ নাম: তপন বাউৰী ঘৰ নং : ৩২ বয়স : 29 লিঙ্গ : মহিলা	CXH0464164 ফটো উপলব্ধ
115 নাম : দেবোব্ৰথ বাউৰী পিতাৰ নাম: বঞ্জীত বাউৰী ঘৰ নং : ৩২ বয়স : 27 লিঙ্গ : পুৰুষ	CXH0252338 ফটো উপলব্ধ	116 নাম : আৰতী বাউৰী পিতাৰ নাম: গাওবুঢ়া বাউৰী ঘৰ নং : ৩২ বয়স : 24 লিঙ্গ : মহিলা	CXH0463992 ফটো উপলব্ধ	117 নাম : চুনেনা মাল স্বামীৰ নাম: সন্তোষ মাল ঘৰ নং : ৩৩ বয়স : 34 লিঙ্গ : মহিলা	CXH0464628 ফটো উপলব্ধ
118 নাম : সন্তোষ মাল পিতাৰ নাম: ইন্দ্ৰ মাল ঘৰ নং : ৩৩ বয়স : 32 লিঙ্গ : পুৰুষ	CXH0119073 ফটো উপলব্ধ	119 নাম : বংশী ভূমিজ পিতাৰ নাম: প্ৰহ্লাদ ভূমিজ ঘৰ নং : ৩৪ বয়স : 44 লিঙ্গ : পুৰুষ	CXH1355404 ফটো উপলব্ধ	120 নাম : সুনীতা ভূমিজ স্বামীৰ নাম: বংশী ভূমিজ ঘৰ নং : ৩৪ বয়স : 42 লিঙ্গ : মহিলা	CXH1355415 ফটো উপলব্ধ



121 নাম : অৰণ ভূমিজ পিতাৰ নাম: বংশী ভূমিজ ঘৰ নং : ৩৪ বয়স : 22 লিঙ্গ : পুৰুষ	CXH0428748 ফটো উপলব্ধ	122 নাম : বলো বাউৰী পিতাৰ নাম: যাদৱ বাউৰী ঘৰ নং : ৩৫ বয়স : 43 লিঙ্গ : পুৰুষ	CXH1355426 ফটো উপলব্ধ	123 নাম : লিলিমাই বাউৰী স্বামীৰ নাম: বলো বাউৰী ঘৰ নং : ৩৫ বয়স : 41 লিঙ্গ : মহিলা	CXH1355437 ফটো উপলব্ধ
124 নাম : গনেশ মুড়া পিতাৰ নাম: মোংগু মুড়া ঘৰ নং : 35 বয়স : 27 লিঙ্গ : পুৰুষ	TOX0071738 ফটো উপলব্ধ	125 নাম : তৰালী বাউৰী পিতাৰ নাম: বলু বাউৰী ঘৰ নং : 35 বয়স : 21 লিঙ্গ : মহিলা	TOX0023028 ফটো উপলব্ধ	E 126 নাম : কমলা নাইডু স্বামীৰ নাম: মনোৰঞ্জন নাইডু ঘৰ নং : ৩৬ বয়স : 62 লিঙ্গ : মহিলা	CXH1355448 ফটো উপলব্ধ
127 নাম : সুৰেন্দ্ৰ নাইডু পিতাৰ নাম: মনোৰঞ্জন নাইডু ঘৰ নং : ৩৬ বয়স : 35 লিঙ্গ : পুৰুষ	CXH0044446 ফটো উপলব্ধ	128 নাম : প্ৰতিমা নাইডু স্বামীৰ নাম: সুৰেন্দ্ৰ নাইডু ঘৰ নং : ৩৬ বয়স : 33 লিঙ্গ : মহিলা	CXH0044495 ফটো উপলব্ধ	129 নাম : ৰূপেশ মাদগী পিতাৰ নাম: শ্ৰৱণ মাদগী ঘৰ নং : 36 বয়স : 31 লিঙ্গ : পুৰুষ	CXH0290296 ফটো উপলব্ধ
130 নাম : বিপিন কৰ্মকাৰ পিতাৰ নাম: গোৰা কৰ্মকাৰ ঘৰ নং : ৩৭ বয়স : 53 লিঙ্গ : পুৰুষ	CXH1355459 ফটো উপলব্ধ	131 নাম : সীমা কৰ্মকাৰ স্বামীৰ নাম: বিপিন কৰ্মকাৰ ঘৰ নং : ৩৭ বয়স : 47 লিঙ্গ : মহিলা	CXH1355460 ফটো উপলব্ধ	132 নাম : মঞ্জু কৰ্মকাৰ পিতাৰ নাম: বিপিন কৰ্মকাৰ ঘৰ নং : ৩৭ বয়স : 28 লিঙ্গ : মহিলা	CXH0163451 ফটো উপলব্ধ
133 নাম : সঞ্জয় কৰ্মকাৰ পিতাৰ নাম: বিপণ কৰ্মকাৰ ঘৰ নং : ৩৭ বয়স : 25 লিঙ্গ : পুৰুষ	CXH0163493 ফটো উপলব্ধ	134 নাম : ৰামদাস কৰ্মকাৰ পিতাৰ নাম: লক্ষেশ্বৰ কৰ্মকাৰ ঘৰ নং : ৩৮ বয়স : 38 লিঙ্গ : পুৰুষ	CXH1355493 ফটো উপলব্ধ	135 নাম : মণিকা কৰ্মকাৰ স্বামীৰ নাম: ৰামদাস কৰ্মকাৰ ঘৰ নং : ৩৮ বয়স : 38 লিঙ্গ : মহিলা	CXH0254979 ফটো উপলব্ধ
136 নাম : সাগৰী ভূমিজ স্বামীৰ নাম: সুৰেশ ভূমিজ ঘৰ নং : ৩৯ বয়স : 73 লিঙ্গ : মহিলা	CXH1355506 ফটো উপলব্ধ	137 নাম : ৰাজেশ ভূমিজ পিতাৰ নাম: সুৰেশ ভূমিজ ঘৰ নং : ৩৯ বয়স : 50 লিঙ্গ : পুৰুষ	CXH1355517 ফটো উপলব্ধ	138 নাম : পূৰ্ণিমা ভূমিজ স্বামীৰ নাম: ৰাজেশ ভূমিজ ঘৰ নং : ৩৯ বয়স : 46 লিঙ্গ : মহিলা	CXH1355528 ফটো উপলব্ধ
139 নাম : পূৰ্ণকান্ত ভূমিজ পিতাৰ নাম: ৰাজেশ ভূমিজ ঘৰ নং : 39 বয়স : 25 লিঙ্গ : পুৰুষ	TOX0023531 ফটো উপলব্ধ	# 140 নাম : অমাবতী ভূমিজ স্বামীৰ নাম: জয়নাথ ভূমিজ ঘৰ নং : ৪০ বয়স : 50 লিঙ্গ : মহিলা	CXH1355540 ফটো উপলব্ধ	141 নাম : বিক্ৰম ভূমিজ পিতাৰ নাম: জয়নাথ ভূমিজ ঘৰ নং : ৪০ বয়স : 30 লিঙ্গ : পুৰুষ	CXH0047597 ফটো উপলব্ধ
E 142 নাম : কিৰন ভূমিজ পিতাৰ নাম: জয়নাথ ভূমিজ ঘৰ নং : ৪০ বয়স : 27 লিঙ্গ : পুৰুষ	CXH0256016 ফটো উপলব্ধ	143 নাম : সীতা ফুলমালী ভূমিজ স্বামীৰ নাম: বিক্ৰম ভূমিজ ঘৰ নং : ৪০ বয়স : 26 লিঙ্গ : মহিলা	CXH0464537 ফটো উপলব্ধ	144 নাম : স্কীৰদা ভূমিজ স্বামীৰ নাম: কালা ভূমিজ ঘৰ নং : ৪১ বয়স : 57 লিঙ্গ : মহিলা	CXH1355562 ফটো উপলব্ধ
145 নাম : কলিতা পাহাৰীয়া স্বামীৰ নাম: চন্দন পাহাৰীয়া ঘৰ নং : ৪১ বয়স : 34 লিঙ্গ : মহিলা	CXH1361848 ফটো উপলব্ধ	146 নাম : শ্বিঙ্গ ওৰাং স্বামীৰ নাম: চুৰেশ ওৰাং ঘৰ নং : ৪৩ বয়স : 64 লিঙ্গ : মহিলা	CXH0257097 ফটো উপলব্ধ	147 নাম : মাহালি উৰাং পিতাৰ নাম: চহৰাই উৰাং ঘৰ নং : ৪৩ বয়স : 42 লিঙ্গ : পুৰুষ	CXH1355608 ফটো উপলব্ধ
148 নাম : বিশাল ওৰাং পিতাৰ নাম: চুৰেশ ওৰাং ঘৰ নং : ৪৩ বয়স : 34 লিঙ্গ : পুৰুষ	CXH0257287 ফটো উপলব্ধ	149 নাম : মাৰিয়ম ওৰাং স্বামীৰ নাম: বিশাল ওৰাং ঘৰ নং : ৪৩ বয়স : 32 লিঙ্গ : মহিলা	CXH0257329 ফটো উপলব্ধ	150 নাম : আলি কুৰ্মী পিতাৰ নাম: ৰগা কুৰ্মী ঘৰ নং : ৪৪ বয়স : 56 লিঙ্গ : পুৰুষ	CXH1355619 ফটো উপলব্ধ

151 নাম : বাম কৃষ্ণ বাউৰী পিতাৰ নাম: নগেন বাউৰী ঘৰ নং : ৪৫ বয়স : 46 লিঙ্গ : পুৰুষ	CXH1355631 ফটো উপলব্ধ	152 নাম : মামনি বাউৰী স্বামীৰ নাম: বাম কৃষ্ণ বাউৰী ঘৰ নং : ৪৫ বয়স : 40 লিঙ্গ : মহিলা	CXH1355642 ফটো উপলব্ধ	153 নাম : মালতী বাকতি স্বামীৰ নাম: ভোলা বাকতি ঘৰ নং : ৪৬ বয়স : 51 লিঙ্গ : মহিলা	CXH1355664 ফটো উপলব্ধ
154 নাম : সুৰজ বাক্তি পিতাৰ নাম: ভোলা বাক্তি ঘৰ নং : ৪৬ বয়স : 33 লিঙ্গ : পুৰুষ	CXH0147363 ফটো উপলব্ধ	155 নাম : চুকুৰমণি বাক্তি স্বামীৰ নাম: সুৰজ বাক্তি ঘৰ নং : ৪৬ বয়স : 30 লিঙ্গ : মহিলা	CXH0147454 ফটো উপলব্ধ	156 নাম : মহালী মুৰা পিতাৰ নাম: গৌচাই মুৰা ঘৰ নং : ৪৭ বয়স : 77 লিঙ্গ : পুৰুষ	CXH1355675 ফটো উপলব্ধ
157 নাম : মাদি মুৰা পিতাৰ নাম: মহালী মুৰা ঘৰ নং : ৪৭ বয়স : 45 লিঙ্গ : পুৰুষ	CXH1355697 ফটো উপলব্ধ	158 নাম : মঞ্জু মুৰা স্বামীৰ নাম: মাদি মুৰা ঘৰ নং : ৪৭ বয়স : 42 লিঙ্গ : মহিলা	CXH1355700 ফটো উপলব্ধ	159 নাম : চমা মুণ্ডা পিতাৰ নাম: মহালী মুণ্ডা ঘৰ নং : ৪৭ বয়স : 40 লিঙ্গ : মহিলা	CXH1515419 ফটো উপলব্ধ
160 নাম : ৰূপালী মুণ্ডা স্বামীৰ নাম: চমা মুণ্ডা ঘৰ নং : ৪৭ বয়স : 37 লিঙ্গ : মহিলা	CXH1515293 ফটো উপলব্ধ	161 নাম : নাগী মুণ্ডা পিতাৰ নাম: মহালী মুণ্ডা ঘৰ নং : ৪৭ বয়স : 35 লিঙ্গ : মহিলা	CXH0129817 ফটো উপলব্ধ	162 নাম : আকাশ বাউৰি বাউৰি পিতাৰ নাম: শংকৰ বাউৰি বাউৰি ঘৰ নং : 47 বয়স : 27 লিঙ্গ : পুৰুষ	CXH0397786 ফটো উপলব্ধ
163 নাম : গীতাজলি মুণ্ডা পিতাৰ নাম: মাদি মুণ্ডা ঘৰ নং : 47 বয়স : 20 লিঙ্গ : মহিলা	TOX0027029 ফটো উপলব্ধ	164 নাম : দামিয়া উৰাং স্বামীৰ নাম: এতুবা উৰাং ঘৰ নং : ৪৮ বয়স : 51 লিঙ্গ : মহিলা	CXH1355744 ফটো উপলব্ধ	165 নাম : তুলসীদাস ওৰাং পিতাৰ নাম: পানীৰাম ওৰাং ঘৰ নং : 48 বয়স : 33 লিঙ্গ : পুৰুষ	TOX0023499 ফটো উপলব্ধ
166 নাম : বাহামণি ওৰাং পিতাৰ নাম: পানীৰাম ওৰাং ঘৰ নং : ৪৮ বয়স : 27 লিঙ্গ : মহিলা	CXH0147124 ফটো উপলব্ধ	167 নাম : জয়ন্ত ওৰাং পিতাৰ নাম: পানীৰাম ওৰাং ঘৰ নং : ৪৮ বয়স : 26 লিঙ্গ : পুৰুষ	CXH0251561 ফটো উপলব্ধ	E 168 নাম : গাবুৰ ভূমিজ পিতাৰ নাম: বুদ্ধ ভূমিজ ঘৰ নং : ৫০ বয়স : 62 লিঙ্গ : পুৰুষ	CXH1355766 ফটো উপলব্ধ
169 নাম : তিলকি ভূমিজ স্বামীৰ নাম: গাবুৰ ভূমিজ ঘৰ নং : ৫০ বয়স : 59 লিঙ্গ : মহিলা	CXH1355777 ফটো উপলব্ধ	170 নাম : বিশ্বকৰ্মা ভূমিজ পিতাৰ নাম: গাবু ভূমিজ ঘৰ নং : ৫০ বয়স : 37 লিঙ্গ : পুৰুষ	CXH0259036 ফটো উপলব্ধ	171 নাম : চনিয়া ভূমিজ স্বামীৰ নাম: বিশ্বকৰ্মা ভূমিজ ঘৰ নং : ৫০ বয়স : 34 লিঙ্গ : মহিলা	CXH0259085 ফটো উপলব্ধ
172 নাম : বিৰেন ভূমিজ পিতাৰ নাম: গাবু ভূমিজ ঘৰ নং : ৫০ বয়স : 30 লিঙ্গ : পুৰুষ	CXH0259168 ফটো উপলব্ধ	173 নাম : বিংকী ভূমিজ স্বামীৰ নাম: বিৰেন ভূমিজ ঘৰ নং : 50 বয়স : 27 লিঙ্গ : মহিলা	TOX0023069 ফটো উপলব্ধ	174 নাম : পাহৰ উৰাং স্বামীৰ নাম: মাদু উৰাং ঘৰ নং : ৫১ বয়স : 48 লিঙ্গ : মহিলা	CXH1355799 ফটো উপলব্ধ
175 নাম : ধুশী উৰাং পিতাৰ নাম: মাদুৰ উৰাং ঘৰ নং : ৫১ বয়স : 40 লিঙ্গ : মহিলা	CXH0098186 ফটো উপলব্ধ	176 নাম : গাল্ল উৰাং পিতাৰ নাম: মাদুৰ উৰাং ঘৰ নং : ৫১ বয়স : 37 লিঙ্গ : মহিলা	CXH0098236 ফটো উপলব্ধ	177 নাম : চুকৰাম উৰাং মাতৃৰ নাম: মংৰী উৰাং ঘৰ নং : ৫১ বয়স : 35 লিঙ্গ : পুৰুষ	CXH0053199 ফটো উপলব্ধ
178 নাম : চনিয়া ওৰাং স্বামীৰ নাম: চুকৰাম ওৰাং ঘৰ নং : ৫১ বয়স : 33 লিঙ্গ : মহিলা	CXH0464297 ফটো উপলব্ধ	179 নাম : চুজেন উৰাং মাতৃৰ নাম: মংৰী উৰাং ঘৰ নং : ৫১ বয়স : 32 লিঙ্গ : পুৰুষ	CXH0053256 ফটো উপলব্ধ	180 নাম : শীৰনি কালন্দি স্বামীৰ নাম: মকাৰ কালন্দি ঘৰ নং : ৫২ বয়স : 59 লিঙ্গ : মহিলা	CXH1355835 ফটো উপলব্ধ

181 নাম : দেবানন্দ কালন্দি পিতাৰ নাম: মকাৰ কালন্দি ঘৰ নং : ৫২ বয়স : 44 লিঙ্গ : পুৰুষ	CXH1355846 ফটো উপলব্ধ	182 নাম : দীপালী কালন্দি স্বামীৰ নাম: দেবানন্দ কালন্দি ঘৰ নং : ৫২ বয়স : 42 লিঙ্গ : মহিলা	CXH1355857 ফটো উপলব্ধ	183 নাম : দিগন্ত কালন্দী পিতাৰ নাম: দেবানন্দ কালন্দী ঘৰ নং : ৫২ বয়স : 25 লিঙ্গ : পুৰুষ	TOX0042531 ফটো উপলব্ধ
184 নাম : দুৰ্গামণি কালন্দী স্বামীৰ নাম: দিগন্ত কালন্দী ঘৰ নং : 52 বয়স : 24 লিঙ্গ : মহিলা	TOX0023317 ফটো উপলব্ধ	185 নাম : মনোমতী কালন্দী পিতাৰ নাম: দেবানন্দ কালন্দী ঘৰ নং : 52 বয়স : 20 লিঙ্গ : মহিলা	TOX0023291 ফটো উপলব্ধ	186 নাম : চুকদা গড় স্বামীৰ নাম: গৰ্গি গড় ঘৰ নং : ৫২ক বয়স : 38 লিঙ্গ : মহিলা	CXH0516658 ফটো উপলব্ধ
187 নাম : মহিনা কল পিতাৰ নাম: ছাউনা কল ঘৰ নং : ৫৩ বয়স : 47 লিঙ্গ : পুৰুষ	CXH1355879 ফটো উপলব্ধ	188 নাম : বঘুনাথ মাৰী পিতাৰ নাম: জীতাৰাম মাৰী ঘৰ নং : ৫৪ বয়স : 52 লিঙ্গ : পুৰুষ	CXH1355880 ফটো উপলব্ধ	189 নাম : চান্দমণি মাৰী পিতাৰ নাম: বঘুনাথ মাৰী ঘৰ নং : ৫৪ বয়স : 28 লিঙ্গ : মহিলা	CXH0219444 ফটো উপলব্ধ
190 নাম : দয়াল মাৰী পিতাৰ নাম: বঘুনাথ মাৰী ঘৰ নং : ৫৪ বয়স : 24 লিঙ্গ : পুৰুষ	CXH0211433 ফটো উপলব্ধ	191 নাম : জুনমণি মাৰী পিতাৰ নাম: বঘুনাথ মাৰী ঘৰ নং : ৫৪ বয়স : 23 লিঙ্গ : মহিলা	CXH0463299 ফটো উপলব্ধ	192 নাম : অৰ্জুন মাৰী পিতাৰ নাম: পুচা মাৰী ঘৰ নং : ৫৫ বয়স : 57 লিঙ্গ : পুৰুষ	CXH1355904 ফটো উপলব্ধ
193 নাম : যুৱতী মাৰী স্বামীৰ নাম: অৰ্জুন মাৰী ঘৰ নং : ৫৫ বয়স : 53 লিঙ্গ : মহিলা	CXH1355915 ফটো উপলব্ধ	194 নাম : চনিয়া মাৰী পিতাৰ নাম: অৰ্জুন মাৰী ঘৰ নং : ৫৫ বয়স : 34 লিঙ্গ : মহিলা	CXH0220012 ফটো উপলব্ধ	195 নাম : লখীয়া মাৰী পিতাৰ নাম: অৰ্জুন মাৰী ঘৰ নং : ৫৫ বয়স : 30 লিঙ্গ : পুৰুষ	CXH0147405 ফটো উপলব্ধ
196 নাম : মৰমী মাৰী পিতাৰ নাম: বুধুৰাম মাৰী ঘৰ নং : 55 বয়স : 28 লিঙ্গ : মহিলা	GPK0040766 ফটো উপলব্ধ	197 নাম : ৰূপালী মাৰী পিতাৰ নাম: অৰ্জুন মাৰী ঘৰ নং : ৫৫ বয়স : 25 লিঙ্গ : মহিলা	CXH0461848 ফটো উপলব্ধ	198 নাম : ভুবনী ভূমিজ স্বামীৰ নাম: কানু ভূ মিজ ঘৰ নং : ৫৬ বয়স : 57 লিঙ্গ : মহিলা	CXH1355948 ফটো উপলব্ধ
199 নাম : পূণা ভূমিজ পিতাৰ নাম: লক্ষেশ্বৰ ভূমিজ ঘৰ নং : ৫৬ বয়স : 54 লিঙ্গ : পুৰুষ	CXH0260778 ফটো উপলব্ধ	200 নাম : শিলা ভূমিজ স্বামীৰ নাম: মণ্টু ভূমিজ ঘৰ নং : ৫৬ বয়স : 37 লিঙ্গ : মহিলা	CXH0260869 ফটো উপলব্ধ	201 নাম : মন্টু ভূমিজ পিতাৰ নাম: অৰ্জুন ভূমিজ ঘৰ নং : ৫৬ বয়স : 37 লিঙ্গ : মহিলা	CXH1515408 ফটো উপলব্ধ
202 নাম : ৰিতু ভূমিজ মাতৃৰ নাম: ভৱানী ভূমিজ ঘৰ নং : ৫৬ বয়স : 33 লিঙ্গ : পুৰুষ	CXH1515395 ফটো উপলব্ধ	203 নাম : জেউতী ভূমিজ স্বামীৰ নাম: ঋতু ভূমিজ ঘৰ নং : ৫৬ বয়স : 31 লিঙ্গ : মহিলা	CXH1515179 ফটো উপলব্ধ	204 নাম : চিমা ভূমিজ পিতাৰ নাম: কানু ভূমিজ ঘৰ নং : ৫৬ বয়স : 30 লিঙ্গ : মহিলা	CXH0260976 ফটো উপলব্ধ
205 নাম : পল্লৱী ভূমিজ পিতাৰ নাম: দেবেশ্বৰ ভূমিজ ঘৰ নং : ৫৬ বয়স : 27 লিঙ্গ : মহিলা	CXH0296467 ফটো উপলব্ধ	206 নাম : দীনাবাম কৈৰী পিতাৰ নাম: বাবুলাল কৈৰী ঘৰ নং : ৫৭ বয়স : 65 লিঙ্গ : পুৰুষ	CXH1355971 ফটো উপলব্ধ	207 নাম : ধৰ্মী তাঁতী স্বামীৰ নাম: নিৰ্মল তাঁতী ঘৰ নং : 57 বয়স : 42 লিঙ্গ : মহিলা	TOX0122150 ফটো উপলব্ধ
208 নাম : নিৰ্মল কৈৰী পিতাৰ নাম: দীনাবাম কৈৰী ঘৰ নং : ৫৭ বয়স : 40 লিঙ্গ : পুৰুষ	CXH1355993 ফটো উপলব্ধ	209 নাম : পখিলী কৈৰী স্বামীৰ নাম: নিৰ্মল কৈৰী ঘৰ নং : ৫৭ বয়স : 38 লিঙ্গ : মহিলা	CXH1361815 ফটো উপলব্ধ	210 নাম : নবিন কৈৰী পিতাৰ নাম: দীনাবাম কৈৰী ঘৰ নং : ৫৭ বয়স : 37 লিঙ্গ : পুৰুষ	CXH1515282 ফটো উপলব্ধ



211 নাম : মাইনা কৈৰী স্বামীৰ নাম : নবিন কৈৰী ঘৰ নং : ৫৭ বয়স : 29 লিঙ্গ : মহিলা	CXH0055376 ফটো উপলব্ধ	212 নাম : নিথো পাহাৰীয়া পিতাৰ নাম : জয়ৰাম পাহাৰীয়া ঘৰ নং : ৫৮ বয়স : 52 লিঙ্গ : পুৰুষ	CXH1356010 ফটো উপলব্ধ	213 নাম : লক্ষ্মীমণী পাহাৰীয়া স্বামীৰ নাম : নিথো পাহাৰীয়া ঘৰ নং : ৫৮ বয়স : 47 লিঙ্গ : মহিলা	CXH1356021 ফটো উপলব্ধ
214 নাম : জিতৰাম পাহাৰীয়া পিতাৰ নাম : নিথো পাহাৰীয়া ঘৰ নং : ৫৮ বয়স : 31 লিঙ্গ : পুৰুষ	CXH0387761 ফটো উপলব্ধ	215 নাম : মিনাক্ষী পাহাৰীয়া স্বামীৰ নাম : জিতৰাম পাহাৰীয়া ঘৰ নং : ৫৮ বয়স : 30 লিঙ্গ : মহিলা	CXH0387779 ফটো উপলব্ধ	216 নাম : খগেশ্বৰ পাহাৰীয়া পিতাৰ নাম : নিথো পাহাৰীয়া ঘৰ নং : ৫৮ বয়স : 27 লিঙ্গ : পুৰুষ	CXH0163550 ফটো উপলব্ধ
217 নাম : অভিজিৎ পাহাৰীয়া পিতাৰ নাম : নিথো পাহাৰীয়া ঘৰ নং : 58 বয়স : 20 লিঙ্গ : পুৰুষ	TOX0023424 ফটো উপলব্ধ	218 নাম : দুৰ্গা পাহাৰীয়া পিতাৰ নাম : চুকু পাহাৰীয়া ঘৰ নং : ৫৯ বয়স : 64 লিঙ্গ : পুৰুষ	CXH1356032 ফটো উপলব্ধ	219 নাম : মীৰা পাহাৰীয়া স্বামীৰ নাম : দুৰ্গা পাহাৰীয়া ঘৰ নং : ৫৯ বয়স : 61 লিঙ্গ : মহিলা	CXH1356043 ফটো উপলব্ধ
S 220 নাম : চাউনী পাহাৰীয়া স্বামীৰ নাম : পিতৃ পাহাৰীয়া ঘৰ নং : ৫৯ বয়স : 49 লিঙ্গ : মহিলা	CXH0463331 ফটো উপলব্ধ	221 নাম : ৰাজকুমাৰ পাহাৰীয়া পিতাৰ নাম : দুৰ্গা পাহাৰীয়া ঘৰ নং : ৫৯ বয়স : 31 লিঙ্গ : পুৰুষ	CXH0118562 ফটো উপলব্ধ	222 নাম : ৰবী পাহাৰীয়া পিতাৰ নাম : দুৰ্গা পাহাৰীয়া ঘৰ নং : ৫৯ বয়স : 29 লিঙ্গ : পুৰুষ	CXH0119032 ফটো উপলব্ধ
223 নাম : গীতমালা পাহাৰীয়া স্বামীৰ নাম : শিৱকুমাৰ পাহাৰীয়া ঘৰ নং : ৫৯ বয়স : 29 লিঙ্গ : মহিলা	CXH0261859 ফটো উপলব্ধ	224 নাম : মাধুৰী পাহাৰীয়া স্বামীৰ নাম : ৰাজকুমাৰ পাহাৰীয়া ঘৰ নং : ৫৯ বয়স : 29 লিঙ্গ : মহিলা	CXH0517532 ফটো উপলব্ধ	225 নাম : লক্ষ্মী পাহাৰীয়া স্বামীৰ নাম : ৰবি পাহাৰীয়া ঘৰ নং : ৫৯ বয়স : 22 লিঙ্গ : মহিলা	CXH0428771 ফটো উপলব্ধ
226 নাম : ৰাজ পাহাৰীয়া পিতাৰ নাম : মংগল পাহাৰীয়া ঘৰ নং : ৫৯ বয়স : 20 লিঙ্গ : পুৰুষ	TOX0010942 ফটো উপলব্ধ	227 নাম : বৃধা পাহাৰীয়া পিতাৰ নাম : বসন্ত পাহাৰীয়া ঘৰ নং : ৬০ বয়স : 35 লিঙ্গ : পুৰুষ	CXH0099788 ফটো উপলব্ধ	228 নাম : মাথমু পাহাৰীয়া পিতাৰ নাম : বসন্ত পাহাৰীয়া ঘৰ নং : ৬০ বয়স : 33 লিঙ্গ : মহিলা	CXH0099796 ফটো উপলব্ধ
229 নাম : ৰামকৃষ্ণ কল পিতাৰ নাম : ছাউনা কল ঘৰ নং : ৬১ বয়স : 57 লিঙ্গ : পুৰুষ	CXH1356098 ফটো উপলব্ধ	230 নাম : পদমী কল স্বামীৰ নাম : ৰামকৃষ্ণ কল ঘৰ নং : ৬১ বয়স : 52 লিঙ্গ : মহিলা	CXH1356101 ফটো উপলব্ধ	231 নাম : ৰামকৃষ্ণ মাৰ্বী পিতাৰ নাম : লক্ষীৰাম মাৰ্বী ঘৰ নং : ৬২ বয়স : 59 লিঙ্গ : পুৰুষ	CXH1356112 ফটো উপলব্ধ
232 নাম : মংৰী মাৰ্বী স্বামীৰ নাম : ৰামকৃষ্ণ মাৰ্বী ঘৰ নং : ৬২ বয়স : 55 লিঙ্গ : মহিলা	CXH1356123 ফটো উপলব্ধ	233 নাম : মৌচুমী মাৰ্বী স্বামীৰ নাম : ৰামকৃষ্ণ মাৰ্বী ঘৰ নং : ৬২ বয়স : 49 লিঙ্গ : মহিলা	CXH0463778 ফটো উপলব্ধ	234 নাম : সঞ্জীৱ মাৰ্বী পিতাৰ নাম : ৰামকৃষ্ণ মাৰ্বী ঘৰ নং : ৬২ বয়স : 33 লিঙ্গ : পুৰুষ	CXH0057596 ফটো উপলব্ধ
235 নাম : সঞ্জয় মাৰ্বী পিতাৰ নাম : ৰামকৃষ্ণ মাৰ্বী ঘৰ নং : ৬২ বয়স : 33 লিঙ্গ : পুৰুষ	CXH0463760 ফটো উপলব্ধ	236 নাম : মংলী মাৰ্বী স্বামীৰ নাম : সঞ্জীৱ মাৰ্বী ঘৰ নং : ৬২ বয়স : 32 লিঙ্গ : মহিলা	CXH0057646 ফটো উপলব্ধ	237 নাম : কানু তাতী পিতাৰ নাম : অধিয়া তাতী ঘৰ নং : ৬৩ বয়স : 62 লিঙ্গ : পুৰুষ	CXH1356134 ফটো উপলব্ধ
238 নাম : সমবাবু উৰাং পিতাৰ নাম : ৰাৰিয়া উৰাং ঘৰ নং : ৬৪ বয়স : 46 লিঙ্গ : পুৰুষ	CXH1356167 ফটো উপলব্ধ	239 নাম : অনিমা উৰাং স্বামীৰ নাম : সমবাবু উৰাং ঘৰ নং : ৬৪ বয়স : 42 লিঙ্গ : মহিলা	CXH1356178 ফটো উপলব্ধ	240 নাম : এতবাৰী উৰাং স্বামীৰ নাম : দহা উৰাং ঘৰ নং : ৬৫ বয়স : 92 লিঙ্গ : মহিলা	CXH1356190 ফটো উপলব্ধ



241 নাম : চুকুৰা উৰাং পিতাৰ নাম: দম্বা উৰাং ঘৰ নং : ৬৫ বয়স : 46 লিঙ্গ : পুৰুষ	CXH1356203 ফটো উপলব্ধ	242 নাম : দিপা উৰাং স্বামীৰ নাম: চুকুৰা উৰাং ঘৰ নং : ৬৫ বয়স : 43 লিঙ্গ : মহিলা	CXH0058719 ফটো উপলব্ধ	243 নাম : কিৰন তাঁতী পিতাৰ নাম: লাখিন্দৰ তাঁতী ঘৰ নং : 65 বয়স : 27 লিঙ্গ : পুৰুষ	TOX0119339 ফটো উপলব্ধ
244 নাম : বানী তাঁতী স্বামীৰ নাম: কিৰন তাঁতী ঘৰ নং : 65 বয়স : 22 লিঙ্গ : মহিলা	TOX0116012 ফটো উপলব্ধ	245 নাম : শিবা কৰ্মকাৰ পিতাৰ নাম: চুনু কৰ্মকাৰ ঘৰ নং : ৬৮ বয়স : 34 লিঙ্গ : পুৰুষ	CXH0264465 ফটো উপলব্ধ	246 নাম : মামণি কৰ্মকাৰ স্বামীৰ নাম: শিবা কৰ্মকাৰ ঘৰ নং : ৬৮ বয়স : 31 লিঙ্গ : মহিলা	CXH0264515 ফটো উপলব্ধ
247 নাম : কৰ্ম্মা কৰ্মকাৰ পিতাৰ নাম: মকৰধ্বজ কৰ্মকাৰ ঘৰ নং : ৬৯ বয়স : 51 লিঙ্গ : পুৰুষ	CXH1356305 ফটো উপলব্ধ	248 নাম : ৰুমিলা কৰ্মকাৰ স্বামীৰ নাম: কৰ্ম্মা কৰ্মকাৰ ঘৰ নং : ৬৯ বয়স : 47 লিঙ্গ : মহিলা	CXH1356316 ফটো উপলব্ধ	249 নাম : প্ৰিয়ংকা কৰ্মকাৰ পিতাৰ নাম: কৰ্ম্মা কৰ্মকাৰ ঘৰ নং : ৬৯ বয়স : 27 লিঙ্গ : মহিলা	CXH0416933 ফটো উপলব্ধ
250 নাম : প্ৰিয়া কৰ্মকাৰ পিতাৰ নাম: কৰ্ম্মা কৰ্মকাৰ ঘৰ নং : ৬৯ বয়স : 23 লিঙ্গ : মহিলা	CXH0416909 ফটো উপলব্ধ	251 নাম : চাউনা কৰ্মকাৰ পিতাৰ নাম: লক্ষীৰাম কৰ্মকাৰ ঘৰ নং : ৭০ বয়স : 38 লিঙ্গ : পুৰুষ	CXH1356338 ফটো উপলব্ধ	252 নাম : সংগীতা কৰ্মকাৰ স্বামীৰ নাম: চাউনা কৰ্মকাৰ ঘৰ নং : ৭০ বয়স : 36 লিঙ্গ : মহিলা	CXH1515317 ফটো উপলব্ধ
253 নাম : শিধানী কৰ্মকাৰ পিতাৰ নাম: লক্ষীৰাম কৰ্মকাৰ ঘৰ নং : ৭০ বয়স : 34 লিঙ্গ : মহিলা	CXH1515328 ফটো উপলব্ধ	254 নাম : খগেন কৰ্মকাৰ পিতাৰ নাম: লক্ষীৰাম কৰ্মকাৰ ঘৰ নং : ৭০ বয়স : 34 লিঙ্গ : পুৰুষ	CXH0265389 ফটো উপলব্ধ	255 নাম : সৰস্বতী কৰ্মকাৰ স্বামীৰ নাম: খগেন কৰ্মকাৰ ঘৰ নং : ৭০ বয়স : 33 লিঙ্গ : মহিলা	CXH0265397 ফটো উপলব্ধ
256 নাম : অগ্নি তাঁতী স্বামীৰ নাম: ৰুহিত তাঁতী ঘৰ নং : 70 বয়স : 24 লিঙ্গ : মহিলা	TOX0125526 ফটো উপলব্ধ	257 নাম : ৰঙিলা পাণ্ডৱ স্বামীৰ নাম: ভগীৰথ পাণ্ডৱ ঘৰ নং : ৭১ বয়স : 67 লিঙ্গ : মহিলা	CXH1356350 ফটো উপলব্ধ	258 নাম : আচিকা পাণ্ডৱ পিতাৰ নাম: ভগীৰথ পাণ্ডৱ ঘৰ নং : ৭১ বয়স : 47 লিঙ্গ : পুৰুষ	CXH1356361 ফটো উপলব্ধ
259 নাম : মনেশ্বৰী পাণ্ডৱ স্বামীৰ নাম: আচিকা পাণ্ডৱ ঘৰ নং : ৭১ বয়স : 44 লিঙ্গ : মহিলা	CXH0265629 ফটো উপলব্ধ	260 নাম : লক্ষীধৰ পাণ্ডৱ মাতৃৰ নাম: ৰঙিলা পাণ্ডৱ ঘৰ নং : ৭১ বয়স : 39 লিঙ্গ : পুৰুষ	CXH1361779 ফটো উপলব্ধ	261 নাম : কৃষ্ণ পাণ্ডৱ পিতাৰ নাম: আচিকা পাণ্ডৱ ঘৰ নং : ৭১ বয়স : 31 লিঙ্গ : পুৰুষ	CXH0265728 ফটো উপলব্ধ
262 নাম : মাইট পাণ্ডৱ স্বামীৰ নাম: কৃষ্ণ পাণ্ডৱ ঘৰ নং : ৭১ বয়স : 27 লিঙ্গ : মহিলা	CXH0265876 ফটো উপলব্ধ	263 নাম : ৰাজেন মাল পিতাৰ নাম: বাহাদুৰ মাল ঘৰ নং : ৭২ বয়স : 38 লিঙ্গ : পুৰুষ	CXH1356394 ফটো উপলব্ধ	264 নাম : সুনিতা মাল স্বামীৰ নাম: ৰাজেন মাল ঘৰ নং : ৭২ বয়স : 35 লিঙ্গ : মহিলা	CXH0134056 ফটো উপলব্ধ
265 নাম : বিৰাজ মুড়া পিতাৰ নাম: লুকীশ মুড়া ঘৰ নং : 72 বয়স : 29 লিঙ্গ : পুৰুষ	TOX0122184 ফটো উপলব্ধ	266 নাম : কুন্দন পাণ্ডৱ পিতাৰ নাম: বিপিন পাণ্ডৱ ঘৰ নং : ৭৫ বয়স : 52 লিঙ্গ : পুৰুষ	CXH1356441 ফটো উপলব্ধ	267 নাম : সন্ধ্যা পাণ্ডৱ স্বামীৰ নাম: কুন্দন পাণ্ডৱ ঘৰ নং : ৭৫ বয়স : 49 লিঙ্গ : মহিলা	CXH1356452 ফটো উপলব্ধ
268 নাম : শ্যামসু পাণ্ডৱ পিতাৰ নাম: কুন্দন পাণ্ডৱ ঘৰ নং : ৭৫ বয়স : 33 লিঙ্গ : পুৰুষ	CXH0266619 ফটো উপলব্ধ	269 নাম : হেমন্ত পাণ্ডেৰ পিতাৰ নাম: কুন্দন পাণ্ডৱ ঘৰ নং : ৭৫ বয়স : 30 লিঙ্গ : পুৰুষ	CXH0266635 ফটো উপলব্ধ	270 নাম : কবিতা গাঞ্জাম পাণ্ডৱ স্বামীৰ নাম: হেমন্ত পাণ্ডৱ ঘৰ নং : ৭৫ বয়স : 29 লিঙ্গ : মহিলা	CXH0464859 ফটো উপলব্ধ



271 নাম : চুপল কৰ্মকাৰ পিতাৰ নাম: গেৰা কৰ্মকাৰ ঘৰ নং : ৭৬ বয়স : 53 লিঙ্গ : পুৰুষ	CXH1356474 ফটো উপলব্ধ	272 নাম : জানকী কৰ্মকাৰ স্বামীৰ নাম: চুপল কৰ্মকাৰ ঘৰ নং : ৭৬ বয়স : 48 লিঙ্গ : মহিলা	CXH1356485 ফটো উপলব্ধ	273 নাম : অজয় কৰ্মকাৰ পিতাৰ নাম: চুপল কৰ্মকাৰ ঘৰ নং : ৭৬ বয়স : 32 লিঙ্গ : পুৰুষ	CXH0266809 ফটো উপলব্ধ
274 নাম : মেৰিনা ভূমিজ স্বামীৰ নাম: বিতুপন ভূমিজ ঘৰ নং : ৭৬ বয়স : 32 লিঙ্গ : মহিলা	CXH1515180 ফটো উপলব্ধ	275 নাম : পূজা কৰ্মকাৰ স্বামীৰ নাম: অজয় কৰ্মকাৰ ঘৰ নং : ৭৬ বয়স : 28 লিঙ্গ : মহিলা	TOX0070045 ফটো উপলব্ধ	276 নাম : মংগল মাল পিতাৰ নাম: বসন্ত মাল ঘৰ নং : ৭৭ বয়স : 60 লিঙ্গ : পুৰুষ	CXH1356496 ফটো উপলব্ধ
277 নাম : সীমা মাল স্বামীৰ নাম: মংগল মাল ঘৰ নং : ৭৭ বয়স : 57 লিঙ্গ : মহিলা	CXH1356509 ফটো উপলব্ধ	278 নাম : সুৰজ মাল পিতাৰ নাম: মঙ্গল মাল ঘৰ নং : ৭৭ বয়স : 25 লিঙ্গ : পুৰুষ	CXH0250712 ফটো উপলব্ধ	279 নাম : সঞ্জয় পিতাৰ নাম: মঙ্গল মাল ঘৰ নং : ৭৭ বয়স : 25 লিঙ্গ : পুৰুষ	CXH0250050 ফটো উপলব্ধ
280 নাম : দ্ৰোপদী কৰ্মকাৰ স্বামীৰ নাম: গনেশ কৰ্মকাৰ ঘৰ নং : ৭৮ বয়স : 68 লিঙ্গ : মহিলা	CXH1356521 ফটো উপলব্ধ	281 নাম : ভূপেন কৰ্মকাৰ পিতাৰ নাম: গনেশ কৰ্মকাৰ ঘৰ নং : ৭৮ বয়স : 52 লিঙ্গ : পুৰুষ	CXH1356532 ফটো উপলব্ধ	282 নাম : সুশীলা কৰ্মকাৰ স্বামীৰ নাম: ভূপেন কৰ্মকাৰ ঘৰ নং : ৭৮ বয়স : 48 লিঙ্গ : মহিলা	CXH1356543 ফটো উপলব্ধ
283 নাম : বিশ্বনাথ কৰ্মকাৰ পিতাৰ নাম: গণেশ কৰ্মকাৰ ঘৰ নং : ৭৮ বয়স : 46 লিঙ্গ : পুৰুষ	CXH1356565 ফটো উপলব্ধ	284 নাম : জয়ন্তী কৰ্মকাৰ পিতাৰ নাম: গণেশ কৰ্মকাৰ ঘৰ নং : ৭৮ বয়স : 42 লিঙ্গ : মহিলা	CXH1356576 ফটো উপলব্ধ	285 নাম : পূৰ্ণিমা কৰ্মকাৰ স্বামীৰ নাম: নাৰদ কৰ্মকাৰ ঘৰ নং : ৭৮ বয়স : 38 লিঙ্গ : মহিলা	CXH1515373 ফটো উপলব্ধ
286 নাম : নাৰদ কৰ্মকাৰ পিতাৰ নাম: গনেশ কৰ্মকাৰ ঘৰ নং : ৭৮ বয়স : 37 লিঙ্গ : পুৰুষ	CXH1515271 ফটো উপলব্ধ	287 নাম : শীলা কৰ্মকাৰ স্বামীৰ নাম: ভাগীৰথ কৰ্মকাৰ ঘৰ নং : ৭৯ বয়স : 65 লিঙ্গ : মহিলা	CXH1356598 ফটো উপলব্ধ	288 নাম : সুনীল কৰ্মকাৰ পিতাৰ নাম: ভাগীৰথ কৰ্মকাৰ ঘৰ নং : ৭৯ বয়স : 42 লিঙ্গ : পুৰুষ	CXH1356601 ফটো উপলব্ধ
289 নাম : পদ্ম দাস কৰ্মকাৰ পিতাৰ নাম: ভাগীৰথ কৰ্মকাৰ ঘৰ নং : ৭৯ বয়স : 34 লিঙ্গ : পুৰুষ	CXH0103366 ফটো উপলব্ধ	290 নাম : অনিলা কৰ্মকাৰ স্বামীৰ নাম: সুনীল কৰ্মকাৰ ঘৰ নং : ৭৯ বয়স : 31 লিঙ্গ : মহিলা	CXH0103408 ফটো উপলব্ধ	291 নাম : বেনকান্ত কৰ্মকাৰ পিতাৰ নাম: গনেশ কৰ্মকাৰ ঘৰ নং : ৮০ বয়স : 55 লিঙ্গ : পুৰুষ	CXH1356612 ফটো উপলব্ধ
292 নাম : সঞ্জু কৰ্মকাৰ স্বামীৰ নাম: বেনুকান্ত কৰ্মকাৰ ঘৰ নং : ৮০ বয়স : 48 লিঙ্গ : মহিলা	CXH1356623 ফটো উপলব্ধ	S2 293 নাম : দিপা কৰ্মকাৰ মাতৃৰ নাম: বেণু কৰ্মকাৰ ঘৰ নং : ৮০ বয়স : 29 লিঙ্গ : মহিলা	CXH0315010 ফটো উপলব্ধ	294 নাম : মাধব কৰ্মকাৰ পিতাৰ নাম: বেণুকান্ত কৰ্মকাৰ ঘৰ নং : ৮০ বয়স : 28 লিঙ্গ : পুৰুষ	CXH9269325 ফটো উপলব্ধ
295 নাম : বিমা কৰ্মকাৰ স্বামীৰ নাম: মাধব কৰ্মকাৰ ঘৰ নং : ৮০ বয়স : 27 লিঙ্গ : মহিলা	CXH9251638 ফটো উপলব্ধ	296 নাম : জোনালী কৰ্মকাৰ পিতাৰ নাম: বেনুকান্ত কৰ্মকাৰ ঘৰ নং : ৮০ বয়স : 26 লিঙ্গ : মহিলা	CXH0147090 ফটো উপলব্ধ	297 নাম : জয়ৰাম কৰ্মকাৰ পিতাৰ নাম: বেণুকান্ত কৰ্মকাৰ ঘৰ নং : ৮০ বয়স : 24 লিঙ্গ : পুৰুষ	CXH9250770 ফটো উপলব্ধ
298 নাম : ৰূপ পাহাৰীয়া স্বামীৰ নাম: বানেশ্বৰ পাহাৰীয়া ঘৰ নং : ৮১ বয়স : 71 লিঙ্গ : মহিলা	CXH1356634 ফটো উপলব্ধ	299 নাম : গোপীনাথ পাহাৰীয়া পিতাৰ নাম: বানেশ্বৰ পাহাৰীয়া ঘৰ নং : ৮১ বয়স : 41 লিঙ্গ : পুৰুষ	CXH1356645 ফটো উপলব্ধ	300 নাম : চন্দন পাহাৰীয়া মাতৃৰ নাম: ৰূপ পাহাৰীয়া ঘৰ নং : ৮১ বয়স : 38 লিঙ্গ : পুৰুষ	CXH1361666 ফটো উপলব্ধ



301 নাম : বেণকা পাহাৰীয়া স্বামীৰ নাম: গোপীনাথ পাহাৰীয়া ঘৰ নং : ৮১ বয়স : 35 লিঙ্গ : মহিলা	CXH0300459 ফটো উপলব্ধ	302 নাম : সবিনা মুচা স্বামীৰ নাম: বুধু মুচা ঘৰ নং : ৮২ বয়স : 62 লিঙ্গ : মহিলা	CXH1356678 ফটো উপলব্ধ	303 নাম : সুনীল মুৰা পিতাৰ নাম: বুধু মুৰা ঘৰ নং : ৮২ বয়স : 36 লিঙ্গ : পুৰুষ	CXH0268458 ফটো উপলব্ধ
304 নাম : আঘোনী মুৰা স্বামীৰ নাম: সুশীল মুৰা ঘৰ নং : ৮২ বয়স : 34 লিঙ্গ : মহিলা	CXH0263210 ফটো উপলব্ধ	305 নাম : বিৰাহমণি মুৰা স্বামীৰ নাম: সুনীল মুৰা ঘৰ নং : ৮২ বয়স : 31 লিঙ্গ : মহিলা	CXH0268557 ফটো উপলব্ধ	306 নাম : পানীৰাম কালন্দী পিতাৰ নাম: মাচা কালন্দী ঘৰ নং : ৮৩ বয়স : 68 লিঙ্গ : পুৰুষ	CXH1356689 ফটো উপলব্ধ
307 নাম : লক্ষী কালন্দী স্বামীৰ নাম: পানীৰাম কালন্দী ঘৰ নং : ৮৩ বয়স : 65 লিঙ্গ : মহিলা	CXH1356690 ফটো উপলব্ধ	308 নাম : সৰস্বতী কালন্দী স্বামীৰ নাম: পানীৰাম কালন্দী ঘৰ নং : ৮৩ বয়স : 65 লিঙ্গ : মহিলা	CXH0104307 ফটো উপলব্ধ	309 নাম : বঞ্জীত কালন্দী পিতাৰ নাম: পানীৰাম কালন্দী ঘৰ নং : ৮৩ বয়স : 39 লিঙ্গ : পুৰুষ	CXH0268755 ফটো উপলব্ধ
310 নাম : জিনা কালন্দী স্বামীৰ নাম: বঞ্জীত কালন্দী ঘৰ নং : ৮৩ বয়স : 35 লিঙ্গ : মহিলা	CXH0268797 ফটো উপলব্ধ	311 নাম : চুকলাল কালন্দী পিতাৰ নাম: পানীৰাম কালন্দী ঘৰ নং : ৮৩ বয়স : 27 লিঙ্গ : পুৰুষ	CXH0315127 ফটো উপলব্ধ	312 নাম : চুনু কালন্দী স্বামীৰ নাম: চুকলাল কালন্দী ঘৰ নং : ৮৩ বয়স : 26 লিঙ্গ : মহিলা	CXH0315440 ফটো উপলব্ধ
313 নাম : সম্বাৰ কালন্দী পিতাৰ নাম: পানীৰাম কালন্দী ঘৰ নং : ৮৩ বয়স : 25 লিঙ্গ : পুৰুষ	CXH0516617 ফটো উপলব্ধ	314 নাম : কম্বী মাঝি স্বামীৰ নাম: মংলা মাঝি ঘৰ নং : ৮৪ বয়স : 52 লিঙ্গ : মহিলা	CXH1356714 ফটো উপলব্ধ	315 নাম : যোগেশ মাঝী পিতাৰ নাম: মংলা মাঝী ঘৰ নং : ৮৪ বয়স : 37 লিঙ্গ : পুৰুষ	CXH1356725 ফটো উপলব্ধ
316 নাম : চুকৰমণি মাঝী স্বামীৰ নাম: যোগেশ মাঝী ঘৰ নং : ৮৪ বয়স : 32 লিঙ্গ : মহিলা	CXH0104349 ফটো উপলব্ধ	317 নাম : শৰত উৰাং পিতাৰ নাম: মুণ্ডা উৰাং ঘৰ নং : ৮৫ বয়স : 44 লিঙ্গ : পুৰুষ	CXH1356736 ফটো উপলব্ধ	318 নাম : নিশাদা উৰাং স্বামীৰ নাম: শৰত উৰাং ঘৰ নং : ৮৫ বয়স : 43 লিঙ্গ : মহিলা	CXH1356747 ফটো উপলব্ধ
319 নাম : মনজিত ওৰাং পিতাৰ নাম: শৰৎ ওৰাং ঘৰ নং : 85 বয়স : 22 লিঙ্গ : পুৰুষ	CXH9269432 ফটো উপলব্ধ	320 নাম : দেবা বাউৰী পিতাৰ নাম: মোহন বাউৰী ঘৰ নং : ৮৬ বয়স : 35 লিঙ্গ : পুৰুষ	CXH0066589 ফটো উপলব্ধ	321 নাম : চুকমতি বাউৰী স্বামীৰ নাম: দেবা বাউৰী ঘৰ নং : ৮৬ বয়স : 34 লিঙ্গ : মহিলা	CXH0066647 ফটো উপলব্ধ
322 নাম : বৃধেশ্বৰ বাউৰী পিতাৰ নাম: চুনু বাউৰী ঘৰ নং : ৮৭ বয়স : 47 লিঙ্গ : পুৰুষ	CXH1356781 ফটো উপলব্ধ	323 নাম : বিপুল বাউৰী পিতাৰ নাম: বৃধেশ্বৰ বাউৰী ঘৰ নং : ৮৭ বয়স : 20 লিঙ্গ : পুৰুষ	TOX0011148 ফটো উপলব্ধ	324 নাম : চম্বাৰী পাহাৰীয়া স্বামীৰ নাম: কাৰ্তিক পাহাৰীয়া ঘৰ নং : ৮৭ বয়স : 38 লিঙ্গ : মহিলা	CXH0301747 ফটো উপলব্ধ
325 নাম : কাৰ্তিক পাহাৰীয়া পিতাৰ নাম: বৃধেশ্বৰ পাহাৰীয়া ঘৰ নং : ৮৭ বয়স : 37 লিঙ্গ : পুৰুষ	CXH0301788 ফটো উপলব্ধ	326 নাম : চম্পা কালন্দী স্বামীৰ নাম: গৰিব কালন্দী ঘৰ নং : ৮৭ বয়স : 29 লিঙ্গ : মহিলা	CXH0264101 ফটো উপলব্ধ	327 নাম : গৰিব কালন্দী পিতাৰ নাম: লিডু কালন্দী ঘৰ নং : ৮৭ বয়স : 29 লিঙ্গ : পুৰুষ	CXH0264143 ফটো উপলব্ধ
328 নাম : নন্দনী পাহাৰীয়া স্বামীৰ নাম: কাৰ্তিক পাহাৰীয়া ঘৰ নং : 89 বয়স : 24 লিঙ্গ : মহিলা	CXH9269234 ফটো উপলব্ধ	329 নাম : চনছাৰিয়া মাল পিতাৰ নাম: কৈলাশ মাল ঘৰ নং : ৯০ বয়স : 40 লিঙ্গ : পুৰুষ	CXH1356861 ফটো উপলব্ধ	330 নাম : নিৰলা মাল স্বামীৰ নাম: চনছাৰিয়া মাল ঘৰ নং : ৯০ বয়স : 37 লিঙ্গ : মহিলা	CXH0251140 ফটো উপলব্ধ

331 নাম : আকাশ বাউৰী পিতাৰ নাম: লক্ষীন্দৰ বাউৰী ঘৰ নং : ৯০ বয়স : 25 লিঙ্গ : পুৰুষ	CXH0256362 ফটো উপলব্ধ	332 নাম : নমী কালন্দী স্বামীৰ নাম: লিডু কালন্দী ঘৰ নং : ৯১ বয়স : 50 লিঙ্গ : মহিলা	CXH1356894 ফটো উপলব্ধ	333 নাম : অমিৰ কালন্দী পিতাৰ নাম: লিডু কালন্দী ঘৰ নং : ৯১ বয়স : 32 লিঙ্গ : পুৰুষ	CXH0121103 ফটো উপলব্ধ
334 নাম : নেহা কালন্দী স্বামীৰ নাম: অমিৰ কালন্দী ঘৰ নং : 91 বয়স : 27 লিঙ্গ : মহিলা	CXH9250853 ফটো উপলব্ধ	335 নাম : দুখীৰাম কালন্দী পিতাৰ নাম: লাল কালন্দী ঘৰ নং : ৯২ বয়স : 53 লিঙ্গ : পুৰুষ	CXH1356907 ফটো উপলব্ধ	336 নাম : মনেশ্বৰী কালন্দী স্বামীৰ নাম: দুখীৰাম কালন্দী ঘৰ নং : ৯২ বয়স : 48 লিঙ্গ : মহিলা	CXH1356918 ফটো উপলব্ধ
337 নাম : ভূপেন কালন্দী পিতাৰ নাম: জীৱন কালন্দী ঘৰ নং : ৯৩ বয়স : 53 লিঙ্গ : পুৰুষ	CXH0271098 ফটো উপলব্ধ	338 নাম : ৰূপী কালন্দী স্বামীৰ নাম: ভূপেন কালন্দী ঘৰ নং : ৯৩ বয়স : 50 লিঙ্গ : মহিলা	CXH0271106 ফটো উপলব্ধ	339 নাম : বৃধ কালন্দী পিতাৰ নাম: জীৱন কালন্দী ঘৰ নং : ৯৩ বয়স : 47 লিঙ্গ : পুৰুষ	CXH1356974 ফটো উপলব্ধ
340 নাম : মুনী কালন্দী স্বামীৰ নাম: বৃধ কালন্দী ঘৰ নং : ৯৩ বয়স : 44 লিঙ্গ : মহিলা	CXH1356985 ফটো উপলব্ধ	341 নাম : চমৰা কালন্দী পিতাৰ নাম: জীৱন কালন্দী ঘৰ নং : ৯৩ বয়স : 38 লিঙ্গ : পুৰুষ	CXH0271197 ফটো উপলব্ধ	342 নাম : চুকলা কালন্দী পিতাৰ নাম: জীৱন কালন্দী ঘৰ নং : ৯৩ বয়স : 37 লিঙ্গ : পুৰুষ	CXH0271239 ফটো উপলব্ধ
343 নাম : লক্ষী কালন্দী স্বামীৰ নাম: চমৰা কালন্দী ঘৰ নং : ৯৩ বয়স : 36 লিঙ্গ : মহিলা	CXH0271247 ফটো উপলব্ধ	344 নাম : বিজিত কালন্দী পিতাৰ নাম: বৃধ কালন্দী ঘৰ নং : 93 বয়স : 23 লিঙ্গ : পুৰুষ	CXH9250846 ফটো উপলব্ধ	345 নাম : মহিমা কালন্দী স্বামীৰ নাম: বিজিত কালন্দী ঘৰ নং : 93 বয়স : 21 লিঙ্গ : মহিলা	CXH9269457 ফটো উপলব্ধ
346 নাম : বীনা কালন্দী স্বামীৰ নাম: গান্ধী কালন্দী ঘৰ নং : ৯৪ বয়স : 58 লিঙ্গ : মহিলা	CXH1357002 ফটো উপলব্ধ	347 নাম : তুলসীমণি কালন্দী স্বামীৰ নাম: নাৰায়ণ কালন্দী ঘৰ নং : ৯৪ বয়স : 26 লিঙ্গ : মহিলা	CXH0387183 ফটো উপলব্ধ	348 নাম : নাৰায়ণ কালন্দী পিতাৰ নাম: গান্ধী কালন্দী ঘৰ নং : ৯৪ বয়স : 26 লিঙ্গ : পুৰুষ	CXH0387233 ফটো উপলব্ধ
349 নাম : অমৰজিৎ কালন্দী পিতাৰ নাম: গান্ধী কালন্দী ঘৰ নং : 94 বয়স : 24 লিঙ্গ : পুৰুষ	CXH9269226 ফটো উপলব্ধ	350 নাম : বিৰেণ বাউৰী পিতাৰ নাম: বিচু বাউৰী ঘৰ নং : ৯৫ বয়স : 41 লিঙ্গ : পুৰুষ	CXH1357035 ফটো উপলব্ধ	351 নাম : জিনা বাউৰী স্বামীৰ নাম: বিৰেণ বাউৰী ঘৰ নং : ৯৫ বয়স : 35 লিঙ্গ : মহিলা	CXH0069419 ফটো উপলব্ধ
352 নাম : সংগীতা বাউৰী পিতাৰ নাম: বিৰেণ বাউৰী ঘৰ নং : 95 বয়স : 20 লিঙ্গ : মহিলা	TOX0124479 ফটো উপলব্ধ	353 নাম : জীতেন পাহাৰীয়া পিতাৰ নাম: আঘোনা পাহাৰীয়া ঘৰ নং : ৯৬ বয়স : 35 লিঙ্গ : পুৰুষ	CXH0137497 ফটো উপলব্ধ	354 নাম : বিৰতী পাহাৰীয়া স্বামীৰ নাম: ৰবী পাহাৰীয়া ঘৰ নং : ৯৬ বয়স : 35 লিঙ্গ : মহিলা	CXH0137539 ফটো উপলব্ধ
355 নাম : দেবেশ্বৰী পাহাৰীয়া স্বামীৰ নাম: জীতেন পাহাৰীয়া ঘৰ নং : ৯৬ বয়স : 30 লিঙ্গ : মহিলা	CXH0137547 ফটো উপলব্ধ	356 নাম : ৰবী পাহাৰীয়া পিতাৰ নাম: আঘোনা পাহাৰীয়া ঘৰ নং : ৯৬ বয়স : 28 লিঙ্গ : পুৰুষ	CXH0137588 ফটো উপলব্ধ	357 নাম : অজিত পাহাৰীয়া পিতাৰ নাম: ৰবী পাহাৰীয়া ঘৰ নং : ৯৬ বয়স : 20 লিঙ্গ : পুৰুষ	TOX0009092 ফটো উপলব্ধ
358 নাম : মোহন পাহাৰীয়া পিতাৰ নাম: বাৰচুজা পাহাৰীয়া ঘৰ নং : ৯৭ বয়স : 63 লিঙ্গ : পুৰুষ	CXH1357068 ফটো উপলব্ধ	359 নাম : পূৰ্ণিমা পাহাৰীয়া স্বামীৰ নাম: মোহন পাহাৰীয়া ঘৰ নং : ৯৭ বয়স : 58 লিঙ্গ : মহিলা	CXH1357079 ফটো উপলব্ধ	360 নাম : ৰাধিকা পাহাৰীয়া পিতাৰ নাম: মোহন পাহাৰীয়া ঘৰ নং : ৯৭ বয়স : 29 লিঙ্গ : মহিলা	CXH0302786 ফটো উপলব্ধ

361 নাম : অজয় পাহাৰীয়া পিতাৰ নাম: মোহন পাহাৰীয়া ঘৰ নং : ৯৭ বয়স : 27 লিঙ্গ : পুৰুষ	CXH0302836 ফটো উপলব্ধ	362 নাম : শৰত পাহাৰীয়া পিতাৰ নাম: মোহন পাহাৰীয়া ঘৰ নং : ৯৭ বয়স : 26 লিঙ্গ : পুৰুষ	CXH0146944 ফটো উপলব্ধ	363 নাম : হেলেনা পাহাৰীয়া স্বামীৰ নাম: অজয় পাহাৰীয়া ঘৰ নং : ৯৭ বয়স : 25 লিঙ্গ : মহিলা	CXH0317206 ফটো উপলব্ধ
364 নাম : চিত্ত পাহাৰীয়া পিতাৰ নাম: মুক্তি পাহাৰীয়া ঘৰ নং : ৯৮ বয়স : 53 লিঙ্গ : পুৰুষ	CXH1357091 ফটো উপলব্ধ	365 নাম : শ্যাম পাহাৰীয়া পিতাৰ নাম: মুক্তি পাহাৰীয়া ঘৰ নং : ৯৮ বয়স : 50 লিঙ্গ : পুৰুষ	CXH1357115 ফটো উপলব্ধ	366 নাম : দেবাবী পাহাৰীয়া স্বামীৰ নাম: চিত্ত পাহাৰীয়া ঘৰ নং : ৯৮ বয়স : 48 লিঙ্গ : মহিলা	CXH1357104 ফটো উপলব্ধ
367 নাম : শ্ৰী মঙ্গল পাহাৰীয়া পিতাৰ নাম: শ্ৰী মুক্তি পাহাৰীয়া ঘৰ নং : ৯৮ বয়স : 47 লিঙ্গ : পুৰুষ	CXH1357137 ফটো উপলব্ধ	368 নাম : কাঞ্চন পাহাৰীয়া স্বামীৰ নাম: শ্যাম পাহাৰীয়া ঘৰ নং : ৯৮ বয়স : 45 লিঙ্গ : মহিলা	CXH1357126 ফটো উপলব্ধ	369 নাম : নমী পাহাৰীয়া স্বামীৰ নাম: মঙ্গল পাহাৰীয়া ঘৰ নং : ৯৮ বয়স : 39 লিঙ্গ : মহিলা	CXH0121772 ফটো উপলব্ধ
370 নাম : আশা কৰ্মকাৰ মাতৃৰ নাম: দ্ৰুপদী কৰ্মকাৰ ঘৰ নং : 98 বয়স : 39 লিঙ্গ : মহিলা	TOX0119982 ফটো উপলব্ধ	371 নাম : চন্ডকী পাহাৰীয়া পিতাৰ নাম: চিত পাহাৰীয়া ঘৰ নং : ৯৮ বয়স : 23 লিঙ্গ : মহিলা	CXH0516591 ফটো উপলব্ধ	372 নাম : ৰণি পাহাৰীয়া পিতাৰ নাম: শ্যাম পাহাৰীয়া ঘৰ নং : ৯৮ বয়স : 23 লিঙ্গ : পুৰুষ	CXH0428730 ফটো উপলব্ধ
373 নাম : নিকিতা পাহাৰীয়া পিতাৰ নাম: শ্যাম পাহাৰীয়া ঘৰ নং : 98 বয়স : 19 লিঙ্গ : মহিলা	TOX0123497 ফটো উপলব্ধ	374 নাম : শুকুৰমনি চাওৰা স্বামীৰ নাম: তফা চাওৰা ঘৰ নং : ৯৯ বয়স : 47 লিঙ্গ : মহিলা	CXH0107219 ফটো উপলব্ধ	375 নাম : সুৰজ চাওৰা পিতাৰ নাম: তৌফা চাওৰা ঘৰ নং : ৯৯ বয়স : 27 লিঙ্গ : পুৰুষ	CXH0272856 ফটো উপলব্ধ
376 নাম : দীপালী চাউৰা পিতাৰ নাম: তফা চাউৰা ঘৰ নং : ৯৯ বয়স : 26 লিঙ্গ : মহিলা	CXH0147074 ফটো উপলব্ধ	377 নাম : ভাৰতী চাউৰা স্বামীৰ নাম: বৈশাগু চাউৰা ঘৰ নং : 99 বয়স : 24 লিঙ্গ : মহিলা	CXH9269473 ফটো উপলব্ধ	378 নাম : চিমতী পাহাৰীয়া স্বামীৰ নাম: চমু পাহাৰীয়া ঘৰ নং : ১০০ বয়স : 78 লিঙ্গ : মহিলা	CXH1357160 ফটো উপলব্ধ
379 নাম : ৰঞ্জিত পাহাৰীয়া পিতাৰ নাম: চমু পাহাৰীয়া ঘৰ নং : ১০০ বয়স : 45 লিঙ্গ : পুৰুষ	CXH1357171 ফটো উপলব্ধ	380 নাম : ৰাজু পাহাৰীয়া পিতাৰ নাম: চমু পাহাৰীয়া ঘৰ নং : ১০০ বয়স : 35 লিঙ্গ : পুৰুষ	CXH0071456 ফটো উপলব্ধ	381 নাম : পৰি পাহাৰীয়া স্বামীৰ নাম: ৰাজু পাহাৰীয়া ঘৰ নং : ১০০ বয়স : 33 লিঙ্গ : মহিলা	CXH0071506 ফটো উপলব্ধ
382 নাম : চমু পাহাৰীয়া পিতাৰ নাম: পৰেশ পাহাৰীয়া ঘৰ নং : ১০১ বয়স : 58 লিঙ্গ : পুৰুষ	CXH1357193 ফটো উপলব্ধ	383 নাম : দেবকী পাহাৰীয়া স্বামীৰ নাম: চমু পাহাৰীয়া ঘৰ নং : ১০১ বয়স : 55 লিঙ্গ : মহিলা	CXH1357206 ফটো উপলব্ধ	384 নাম : কিৰন্তী পাহাৰীয়া স্বামীৰ নাম: সঞ্জয় পাহাৰীয়া ঘৰ নং : ১০১ বয়স : 34 লিঙ্গ : মহিলা	CXH0222836 ফটো উপলব্ধ
385 নাম : সঞ্জয় পাহাৰীয়া মাতৃৰ নাম: ভাৰতী পাহাৰীয়া ঘৰ নং : ১০১ক বয়স : 35 লিঙ্গ : পুৰুষ	CXH1515453 ফটো উপলব্ধ	386 নাম : লক্ষী বাউৰী স্বামীৰ নাম: কিৰপা বাউৰী ঘৰ নং : ১০২ বয়স : 44 লিঙ্গ : মহিলা	CXH0273888 ফটো উপলব্ধ	387 নাম : চান্দ পাহাৰীয়া পিতাৰ নাম: জয়ৰাম পাহাৰীয়া ঘৰ নং : ১০৩ বয়স : 58 লিঙ্গ : পুৰুষ	CXH1357228 ফটো উপলব্ধ
388 নাম : পূৰ্ণি পাহাৰীয়া স্বামীৰ নাম: চান্দ পাহাৰীয়া ঘৰ নং : ১০৩ বয়স : 53 লিঙ্গ : মহিলা	CXH1357239 ফটো উপলব্ধ	389 নাম : লক্ষীৰাম পাহাৰীয়া পিতাৰ নাম: থিৰুক পাহাৰীয়া ঘৰ নং : ১০৩ বয়স : 34 লিঙ্গ : পুৰুষ	CXH0223149 ফটো উপলব্ধ	390 নাম : মনিকা পাহাৰীয়া স্বামীৰ নাম: লক্ষীৰাম পাহাৰীয়া ঘৰ নং : 103 বয়স : 27 লিঙ্গ : মহিলা	TOX0023150 ফটো উপলব্ধ



391 নাম : লক্ষী বাউৰী স্বামীৰ নাম: লক্ষীৰাম বাউৰী ঘৰ নং : ১০৪ বয়স : 60 লিঙ্গ : মহিলা	CXH1357251 ফটো উপলব্ধ	392 নাম : আঘনো বাউৰী পিতাৰ নাম: লক্ষীৰাম বাউৰী ঘৰ নং : ১০৪ বয়স : 37 লিঙ্গ : পুৰুষ	CXH0223479 ফটো উপলব্ধ	393 নাম : গৰিমা বাউৰী স্বামীৰ নাম: আঘনো বাউৰী ঘৰ নং : ১০৪ বয়স : 34 লিঙ্গ : মহিলা	CXH0223537 ফটো উপলব্ধ
394 নাম : বিজয় বাউৰী পিতাৰ নাম: পৰেশ বাউৰী ঘৰ নং : ১০৫ বয়স : 46 লিঙ্গ : পুৰুষ	CXH1357284 ফটো উপলব্ধ	395 নাম : বাহুল পাহাৰীয়া পিতাৰ নাম: জগনু পাহাৰীয়া ঘৰ নং : ১০৬ বয়স : 37 লিঙ্গ : পুৰুষ	CXH0516666 ফটো উপলব্ধ	396 নাম : অঞ্জন পাহাৰীয়া পিতাৰ নাম: জগনু পাহাৰীয়া ঘৰ নং : ১০৬ বয়স : 33 লিঙ্গ : পুৰুষ	CXH0224147 ফটো উপলব্ধ
397 নাম : অম্পৰা পাহাৰীয়া স্বামীৰ নাম: অঞ্জন পাহাৰীয়া ঘৰ নং : ১০৬ বয়স : 27 লিঙ্গ : মহিলা	CXH0147421 ফটো উপলব্ধ	398 নাম : বেবিকা পাহাৰীয়া স্বামীৰ নাম: মিনৰাল পাহাৰীয়া ঘৰ নং : 106 ক বয়স : 34 লিঙ্গ : মহিলা	CXH9250705 ফটো উপলব্ধ	399 নাম : হৰিচন্দ্র বাউৰী পিতাৰ নাম: নাৰু বাউৰী ঘৰ নং : ১০৭ বয়স : 73 লিঙ্গ : পুৰুষ	CXH1357319 ফটো উপলব্ধ
400 নাম : লক্ষীন্দ্র কৰ্মকাৰ অন্যান্য: শ্ৰী মতী বীণা কৰ্মকাৰ ঘৰ নং : ১০৭ বয়স : 45 লিঙ্গ : পুৰুষ	CXH1357331 ফটো উপলব্ধ	401 নাম : শ্ৰী মতী বীণা বাউৰী পিতাৰ নাম: শ্ৰী হৰি চন্দ্র বাউৰী ঘৰ নং : ১০৭ বয়স : 43 লিঙ্গ : মহিলা	CXH1357320 ফটো উপলব্ধ	402 নাম : প্ৰদীপ বাউৰী পিতাৰ নাম: হৰিচন্দ্র বাউৰী ঘৰ নং : ১০৭ বয়স : 37 লিঙ্গ : পুৰুষ	CXH0163584 ফটো উপলব্ধ
403 নাম : চুনিতা বাউৰী অন্যান্য: হৰিচন্দ্র বাউৰী ঘৰ নং : ১০৭ বয়স : 33 লিঙ্গ : মহিলা	CXH0163592 ফটো উপলব্ধ	E 404 নাম : বৃন্দা মুৰা পিতাৰ নাম: বৃন্দা মুৰা ঘৰ নং : ১১১ বয়স : 64 লিঙ্গ : পুৰুষ	CXH0317024 ফটো উপলব্ধ	405 নাম : মালতি মুৰা স্বামীৰ নাম: এমলুচ মুৰা ঘৰ নং : ১১১ বয়স : 58 লিঙ্গ : মহিলা	CXH1357400 ফটো উপলব্ধ
406 নাম : মঙ্গল মুৰা পিতাৰ নাম: এমলুচ মুৰা ঘৰ নং : ১১১ বয়স : 35 লিঙ্গ : পুৰুষ	CXH0225029 ফটো উপলব্ধ	407 নাম : বাজেশ মুণ্ডা পিতাৰ নাম: এমলুচ মুণ্ডা ঘৰ নং : ১১১ বয়স : 35 লিঙ্গ : পুৰুষ	CXH0264184 ফটো উপলব্ধ	408 নাম : শান্তি মুণ্ডা স্বামীৰ নাম: বাজেশ মুণ্ডা ঘৰ নং : ১১১ বয়স : 34 লিঙ্গ : মহিলা	CXH0316984 ফটো উপলব্ধ
409 নাম : প্ৰমিলা মুৰা স্বামীৰ নাম: মংগল মুৰা ঘৰ নং : ১১১ বয়স : 33 লিঙ্গ : মহিলা	CXH0225037 ফটো উপলব্ধ	410 নাম : গান্ধীৰাম কৈৰী পিতাৰ নাম: বাবুলাল কৈৰী ঘৰ নং : ১১২ বয়স : 60 লিঙ্গ : পুৰুষ	CXH1357411 ফটো উপলব্ধ	411 নাম : চুৰুৰমণী কৈৰী স্বামীৰ নাম: গান্ধীৰাম কৈৰী ঘৰ নং : ১১২ বয়স : 56 লিঙ্গ : মহিলা	CXH1357422 ফটো উপলব্ধ
412 নাম : দেৱ কৈৰী পিতাৰ নাম: গান্ধীৰাম কৈৰী ঘৰ নং : ১১২ বয়স : 35 লিঙ্গ : পুৰুষ	CXH0004879 ফটো উপলব্ধ	413 নাম : বুমা কৈৰী স্বামীৰ নাম: দেৱ কৈৰী ঘৰ নং : ১১২ বয়স : 33 লিঙ্গ : মহিলা	CXH0004945 ফটো উপলব্ধ	414 নাম : অমৃত বাউৰী পিতাৰ নাম: নয়া বাউৰী ঘৰ নং : ১১৩ বয়স : 56 লিঙ্গ : পুৰুষ	CXH1357433 ফটো উপলব্ধ
415 নাম : বিজতী বাউৰী স্বামীৰ নাম: অমৃত বাউৰী ঘৰ নং : ১১৩ বয়স : 53 লিঙ্গ : মহিলা	CXH1357444 ফটো উপলব্ধ	416 নাম : শ্ৰী কৰ্ণ বাউৰী পিতাৰ নাম: শ্ৰী অমৃত বাউৰী ঘৰ নং : ১১৩ বয়স : 39 লিঙ্গ : পুৰুষ	CXH1357466 ফটো উপলব্ধ	417 নাম : দিপাঞ্জলী বাউৰী স্বামীৰ নাম: কৰ্ণ বাউৰী ঘৰ নং : ১১৩ বয়স : 33 লিঙ্গ : মহিলা	CXH0250852 ফটো উপলব্ধ
418 নাম : চাকতলী মুৰা স্বামীৰ নাম: পোনা মুৰা ঘৰ নং : ১১৪ বয়স : 70 লিঙ্গ : মহিলা	CXH1357488 ফটো উপলব্ধ	419 নাম : কৰম সিং মুণ্ডা পিতাৰ নাম: পুনা মুণ্ডা ঘৰ নং : ১১৪ বয়স : 39 লিঙ্গ : পুৰুষ	CXH1361871 ফটো উপলব্ধ	420 নাম : মাইন মুড়া স্বামীৰ নাম: কৰমসিং মুড়া ঘৰ নং : ১১৪ বয়স : 37 লিঙ্গ : মহিলা	CXH1361917 ফটো উপলব্ধ



421 নাম : বুচেন উৰাং পিতাৰ নাম: কান্দাৰা উৰাং ঘৰ নং : ১১৫ বয়স : 42 লিঙ্গ : পুৰুষ	CXH1357499 ফটো উপলব্ধ	422 নাম : বাথী ওৰাঙ স্বামীৰ নাম: বুচেন ওৰাঙ ঘৰ নং : ১১৫ বয়স : 34 লিঙ্গ : মহিলা	CXH1361724 ফটো উপলব্ধ	423 নাম : সুৰেণ ভূমিজ পিতাৰ নাম: মানিক ভূমিজ ঘৰ নং : ১১৬ বয়স : 57 লিঙ্গ : পুৰুষ	CXH1357502 ফটো উপলব্ধ
424 নাম : অঞ্জলী ভূমিজ স্বামীৰ নাম: সুৰেণ ভূমিজ ঘৰ নং : ১১৬ বয়স : 52 লিঙ্গ : মহিলা	CXH1357513 ফটো উপলব্ধ	425 নাম : গৌৰৱ কৌস্তৱ মুনি ভূমিজ পিতাৰ নাম: সুৰেন ভূমিজ ঘৰ নং : ১১৬ বয়স : 31 লিঙ্গ : পুৰুষ	CXH1361757 ফটো উপলব্ধ	426 নাম : বৰ্ণালী ভূমিজ স্বামীৰ নাম: গৌৰৱ কৌস্তৱমনি ভূমিজ ঘৰ নং : ১১৬ বয়স : 27 লিঙ্গ : মহিলা	TOX0062349 ফটো উপলব্ধ
427 নাম : লক্ষণ কালন্দী পিতাৰ নাম: ফাগু কালন্দী ঘৰ নং : ১১৭ বয়স : 73 লিঙ্গ : পুৰুষ	CXH1357524 ফটো উপলব্ধ	428 নাম : সুনিল কালন্দী পিতাৰ নাম: লক্ষণ কালন্দী ঘৰ নং : ১১৭ বয়স : 37 লিঙ্গ : পুৰুষ	CXH1515259 ফটো উপলব্ধ	429 নাম : টিনা কালন্দী স্বামীৰ নাম: সুনিল কালন্দী ঘৰ নং : ১১৭ বয়স : 36 লিঙ্গ : মহিলা	CXH1515351 ফটো উপলব্ধ
430 নাম : পুৰেণ ভূমিজ পিতাৰ নাম: মানিক ভূমিজ ঘৰ নং : ১১৮ বয়স : 63 লিঙ্গ : পুৰুষ	CXH1357535 ফটো উপলব্ধ	431 নাম : ভাৰতী ভূমিজ স্বামীৰ নাম: পুৰেণ ভূমিজ ঘৰ নং : ১১৮ বয়স : 58 লিঙ্গ : মহিলা	CXH1357546 ফটো উপলব্ধ	432 নাম : সহদেৱ ভূমিজ পিতাৰ নাম: বিনুদ ভূমিজ ঘৰ নং : ১১৮ বয়স : 33 লিঙ্গ : পুৰুষ	CXH0461855 ফটো উপলব্ধ
433 নাম : দিপালী ভূমিজ পিতাৰ নাম: পুৰেন ভূমিজ ঘৰ নং : ১১৮ বয়স : 28 লিঙ্গ : মহিলা	CXH0006569 ফটো উপলব্ধ	434 নাম : সুভাষ উৰাং পিতাৰ নাম: চনচৰিয়া উৰাং ঘৰ নং : ১১৯ বয়স : 55 লিঙ্গ : পুৰুষ	CXH1357568 ফটো উপলব্ধ	435 নাম : দেবন্তী উৰাং স্বামীৰ নাম: সুভাষ উৰাং ঘৰ নং : ১১৯ বয়স : 42 লিঙ্গ : মহিলা	CXH1357579 ফটো উপলব্ধ
436 নাম : চুৰ্গা উৰাং পিতাৰ নাম: চনচৰিয়া উৰাং ঘৰ নং : ১২০ বয়স : 55 লিঙ্গ : পুৰুষ	CXH1357580 ফটো উপলব্ধ	437 নাম : সুমিত্ৰা উৰাং স্বামীৰ নাম: চুৰ্গা উৰাং ঘৰ নং : ১২০ বয়স : 52 লিঙ্গ : মহিলা	CXH1357591 ফটো উপলব্ধ	438 নাম : চুকৰা ওৰাং পিতাৰ নাম: চুৰ্গা ওৰাং ঘৰ নং : ১২০ বয়স : 30 লিঙ্গ : পুৰুষ	CXH0461954 ফটো উপলব্ধ
439 নাম : দেবা ওৰাং পিতাৰ নাম: চুৰ্গা ওৰাং ঘৰ নং : ১২০ বয়স : 26 লিঙ্গ : পুৰুষ	CXH0146993 ফটো উপলব্ধ	440 নাম : ৰমেশ কৰ্মকাৰ পিতাৰ নাম: অকিল কৰ্মকাৰ ঘৰ নং : ১২১ বয়স : 54 লিঙ্গ : পুৰুষ	CXH1357604 ফটো উপলব্ধ	441 নাম : সুমিত্ৰা কৰ্মকাৰ স্বামীৰ নাম: ৰমেশ কৰ্মকাৰ ঘৰ নং : ১২১ বয়স : 48 লিঙ্গ : মহিলা	CXH1357615 ফটো উপলব্ধ
442 নাম : হেমন্তী খদাল কৰ্মকাৰ স্বামীৰ নাম: উত্তম কৰ্মকাৰ ঘৰ নং : 121 বয়স : 21 লিঙ্গ : মহিলা	CXH9269358 ফটো উপলব্ধ	443 নাম : কাৰ্ত্তিক ভূমিজ পিতাৰ নাম: বিৰল ভূমিজ ঘৰ নং : ১২২ বয়স : 55 লিঙ্গ : পুৰুষ	CXH1357626 ফটো উপলব্ধ	444 নাম : চন্দ্ৰাৰী ভূমিজ স্বামীৰ নাম: ৰাজীৱ ভূমিজ ঘৰ নং : ১২২ বয়স : 38 লিঙ্গ : মহিলা	CXH0464271 ফটো উপলব্ধ
445 নাম : ৰাজীৱ ভূমিজ পিতাৰ নাম: কাৰ্ত্তিক ভূমিজ ঘৰ নং : ১২২ বয়স : 37 লিঙ্গ : পুৰুষ	CXH1515431 ফটো উপলব্ধ	446 নাম : সুৰেশন ভূমিজ পিতাৰ নাম: কাৰ্ত্তিক ভূমিজ ঘৰ নং : ১২২ বয়স : 35 লিঙ্গ : পুৰুষ	CXH1361688 ফটো উপলব্ধ	447 নাম : চনিয়া ভূঞা শইকীয়া স্বামীৰ নাম: সুৰেশন ভূমিজ ঘৰ নং : ১২২ বয়স : 33 লিঙ্গ : মহিলা	CXH1361984 ফটো উপলব্ধ
448 নাম : বিষ্ণু বাউৰী পিতাৰ নাম: নগেন বাউৰী ঘৰ নং : ১২৩ বয়স : 54 লিঙ্গ : পুৰুষ	CXH1357660 ফটো উপলব্ধ	449 নাম : ৰীণা বাউৰী স্বামীৰ নাম: বিষ্ণু বাউৰী ঘৰ নং : ১২৩ বয়স : 50 লিঙ্গ : মহিলা	CXH1357671 ফটো উপলব্ধ	450 নাম : সাগৰী বাউৰী পিতাৰ নাম: নগেন বাউৰী ঘৰ নং : ১২৩ বয়স : 49 লিঙ্গ : মহিলা	CXH1357682 ফটো উপলব্ধ

451 নাম : টুচুমনি বাউৰী পিতাৰ নাম: লগেন বাউৰী ঘৰ নং : ১২৩ বয়স : 44 লিঙ্গ : মহিলা	CXH1361699 ফটো উপলব্ধ	452 নাম : মালক্ষী পাণ্ডৱ স্বামীৰ নাম: নালীয়া পাণ্ডৱ ঘৰ নং : ১২৪ বয়স : 62 লিঙ্গ : মহিলা	CXH1361940 ফটো উপলব্ধ	453 নাম : বীনা পাণ্ডৱ পিতাৰ নাম: নালীয়া পাণ্ডৱ ঘৰ নং : ১২৪ বয়স : 48 লিঙ্গ : মহিলা	CXH1357693 ফটো উপলব্ধ
454 নাম : কৰ্মী কালন্দী পিতাৰ নাম: বিষম কালন্দী ঘৰ নং : 124 বয়স : 36 লিঙ্গ : মহিলা	TOX0063578 ফটো উপলব্ধ	455 নাম : ছবিতা পাণ্ডৱ মাতৃৰ নাম: মালক্ষী পাণ্ডৱ ঘৰ নং : ১২৪ বয়স : 35 লিঙ্গ : মহিলা	CXH1361677 ফটো উপলব্ধ	456 নাম : প্ৰণৱ পাণ্ডৱ মাতৃৰ নাম: মালক্ষী পাণ্ডৱ ঘৰ নং : ১২৪ বয়স : 29 লিঙ্গ : পুৰুষ	CXH0074807 ফটো উপলব্ধ
457 নাম : বিপন কৰ্মকাৰ পিতাৰ নাম: চুগা কৰ্মকাৰ ঘৰ নং : ১২৫ বয়স : 63 লিঙ্গ : পুৰুষ	CXH1357717 ফটো উপলব্ধ	458 নাম : চকিলা কৰ্মকাৰ স্বামীৰ নাম: বিমল কৰ্মকাৰ ঘৰ নং : ১২৫ বয়স : 58 লিঙ্গ : মহিলা	CXH1357728 ফটো উপলব্ধ	459 নাম : মল্লিকা কৰ্মকাৰ পিতাৰ নাম: বিপন কৰ্মকাৰ ঘৰ নং : ১২৫ বয়স : 30 লিঙ্গ : মহিলা	CXH0074948 ফটো উপলব্ধ
460 নাম : উত্তম কৰ্মকাৰ পিতাৰ নাম: ৰমেশ কৰ্মকাৰ ঘৰ নং : 125 বয়স : 24 লিঙ্গ : পুৰুষ	CXH9263310 ফটো উপলব্ধ	461 নাম : মানিক পাহাৰীয়া পিতাৰ নাম: গঙ্গাধৰ পাহাৰীয়া ঘৰ নং : ১২৬ বয়স : 63 লিঙ্গ : পুৰুষ	CXH1357762 ফটো উপলব্ধ	462 নাম : কান্তি পাহাৰীয়া স্বামীৰ নাম: মানিক পাহাৰীয়া ঘৰ নং : ১২৬ বয়স : 58 লিঙ্গ : মহিলা	CXH1357773 ফটো উপলব্ধ
463 নাম : ৰকি পাহাৰীয়া পিতাৰ নাম: মানিক পাহাৰীয়া ঘৰ নং : ১২৬ বয়স : 31 লিঙ্গ : পুৰুষ	CXH0147413 ফটো উপলব্ধ	464 নাম : কৃষ্ণ পাহাৰীয়া পিতাৰ নাম: মানিক পাহাৰীয়া ঘৰ নং : ১২৬ বয়স : 27 লিঙ্গ : পুৰুষ	CXH0147512 ফটো উপলব্ধ	465 নাম : শিৱা পাহাৰীয়া পিতাৰ নাম: মানিক পাহাৰীয়া ঘৰ নং : ১২৬ বয়স : 26 লিঙ্গ : পুৰুষ	CXH0250522 ফটো উপলব্ধ
466 নাম : শুকৰমণি পাহাৰীয়া স্বামীৰ নাম: শিৱা পাহাৰীয়া ঘৰ নং : ১২৬ বয়স : 26 লিঙ্গ : মহিলা	CXH0250902 ফটো উপলব্ধ	467 নাম : পুষ্পাঞ্জলী পাহাৰীয়া স্বামীৰ নাম: কৃষ্ণ পাহাৰীয়া ঘৰ নং : ১২৬ বয়স : 26 লিঙ্গ : মহিলা	CXH0387142 ফটো উপলব্ধ	468 নাম : আনতি ভূমিজ স্বামীৰ নাম: শনি ভূমিজ ঘৰ নং : ১২৭ বয়স : 64 লিঙ্গ : মহিলা	CXH1357784 ফটো উপলব্ধ
469 নাম : আমিৰ ভূমিজ পিতাৰ নাম: শনি ভূমিজ ঘৰ নং : ১২৭ বয়স : 49 লিঙ্গ : পুৰুষ	CXH1357795 ফটো উপলব্ধ	470 নাম : জীতেন ভূমিজ পিতাৰ নাম: শনি ভূমিজ ঘৰ নং : ১২৭ বয়স : 35 লিঙ্গ : মহিলা	CXH0009076 ফটো উপলব্ধ	S 471 নাম : অনিমা ভূমিজ পিতাৰ নাম: শনি ভূমিজ ঘৰ নং : ১২৭ বয়স : 33 লিঙ্গ : মহিলা	CXH0009209 ফটো উপলব্ধ
472 নাম : ললিতা ভূমিজ স্বামীৰ নাম: জীতেন ভূমিজ ঘৰ নং : ১২৭ বয়স : 32 লিঙ্গ : মহিলা	CXH0315424 ফটো উপলব্ধ	473 নাম : কিৰন ভূমিজ পিতাৰ নাম: সুনিল ভূমিজ ঘৰ নং : ১২৭ বয়স : 29 লিঙ্গ : পুৰুষ	CXH0009258 ফটো উপলব্ধ	#2 474 নাম : ভূন ভূমিজ স্বামীৰ নাম: ওস ভূমিজ ঘৰ নং : ১২৭ বয়স : 26 লিঙ্গ : মহিলা	CXH0463257 ফটো উপলব্ধ
475 নাম : গঙ্গামনি ভূমিজ স্বামীৰ নাম: লখুৰাম ভূমিজ ঘৰ নং : ১২৮ বয়স : 68 লিঙ্গ : মহিলা	CXH1357820 ফটো উপলব্ধ	476 নাম : শ্ৰী শংকৰ ভূমিজ পিতাৰ নাম: লখুৰাম ভূমিজ ঘৰ নং : ১২৮ বয়স : 44 লিঙ্গ : পুৰুষ	CXH1357831 ফটো উপলব্ধ	477 নাম : শ্ৰী সঞ্জিত ভূমিজ পিতাৰ নাম: লখুৰাম ভূমিজ ঘৰ নং : ১২৮ বয়স : 40 লিঙ্গ : পুৰুষ	CXH1357853 ফটো উপলব্ধ
478 নাম : ললিতা ভূমিজ স্বামীৰ নাম: শংকৰ ভূমিজ ঘৰ নং : ১২৮ বয়স : 38 লিঙ্গ : মহিলা	CXH1361951 ফটো উপলব্ধ	479 নাম : বিচিনাথ উৰাং পিতাৰ নাম: সনাতন উৰাং ঘৰ নং : ১২৯ বয়স : 58 লিঙ্গ : পুৰুষ	CXH1357875 ফটো উপলব্ধ	480 নাম : আশা উৰাং স্বামীৰ নাম: বিচিনাথ উৰাং ঘৰ নং : ১২৯ বয়স : 52 লিঙ্গ : মহিলা	CXH1357886 ফটো উপলব্ধ



481 নাম : চিমচন উৰাং পিতাৰ নাম: বিচিনাথ উৰাং ঘৰ নং : ১২৯ বয়স : 29 লিঙ্গ : পুৰুষ	CXH0228247 ফটো উপলব্ধ	482 নাম : চুমিত ওৰাং পিতাৰ নাম: বিচিনাথ ওৰাং ঘৰ নং : ১২৯ বয়স : 26 লিঙ্গ : পুৰুষ	CXH0147470 ফটো উপলব্ধ	483 নাম : প্ৰিয়া উৰাং পিতাৰ নাম: বিচিনাথ উৰাং ঘৰ নং : 129 বয়স : 23 লিঙ্গ : মহিলা	CXH0384750 ফটো উপলব্ধ
484 নাম : চচিন কুমাৰ পিতাৰ নাম: জিতেন কুমাৰ ঘৰ নং : 130 বয়স : 22 লিঙ্গ : পুৰুষ	CXH9250671 ফটো উপলব্ধ	485 নাম : চিৰাম ভূমিজ পিতাৰ নাম: তুতু ভূমিজ ঘৰ নং : ১৩১ বয়স : 58 লিঙ্গ : পুৰুষ	CXH1357911 ফটো উপলব্ধ	486 নাম : হৰমাস্ত ভূমিজ স্বামীৰ নাম: চিৰাম ভূমিজ ঘৰ নং : ১৩১ বয়স : 54 লিঙ্গ : মহিলা	CXH1357922 ফটো উপলব্ধ
487 নাম : শ্ৰী লক্ষিকান্ত ভূমিজ পিতাৰ নাম: চিৰাম ভূমিজ ঘৰ নং : ১৩১ বয়স : 42 লিঙ্গ : পুৰুষ	CXH1357944 ফটো উপলব্ধ	488 নাম : প্ৰভা ভূমিজ স্বামীৰ নাম: শ্ৰী লক্ষিকান্ত ভূমিজ ঘৰ নং : ১৩১ বয়স : 40 লিঙ্গ : মহিলা	CXH1357955 ফটো উপলব্ধ	489 নাম : লক্ষী ভূমিজ স্বামীৰ নাম: লক্ষিকান্ত ভূমিজ ঘৰ নং : 131 বয়স : 32 লিঙ্গ : মহিলা	TOX0107805 ফটো উপলব্ধ
490 নাম : পৰ্ণিমা ভূমিজ পিতাৰ নাম: চিৰাম ভূমিজ ঘৰ নং : ১৩১ বয়স : 26 লিঙ্গ : মহিলা	CXH0463885 ফটো উপলব্ধ	491 নাম : বাৰ্জেন্ত পাহাৰীয়া পিতাৰ নাম: লক্ষীয়া পাহাৰীয়া ঘৰ নং : ১৩২ বয়স : 54 লিঙ্গ : পুৰুষ	CXH1357977 ফটো উপলব্ধ	492 নাম : মকৰধ্বজ বাকতি পিতাৰ নাম: জয়চন্দ্ৰ বাকতি ঘৰ নং : ১৩৩ বয়স : 73 লিঙ্গ : পুৰুষ	CXH1357999 ফটো উপলব্ধ
E 493 নাম : পাৰ্ব্বতী বাকতি স্বামীৰ নাম: মকৰধ্বজ বাকতি ঘৰ নং : ১৩৩ বয়স : 68 লিঙ্গ : মহিলা	CXH1358005 ফটো উপলব্ধ	494 নাম : শ্ৰী দিনেশ বাক্তি পিতাৰ নাম: শ্ৰী মকৰ ধ্বজ বাক্তি ঘৰ নং : ১৩৩ বয়স : 40 লিঙ্গ : পুৰুষ	CXH1358016 ফটো উপলব্ধ	495 নাম : চলমী বাক্তি স্বামীৰ নাম: দিনেশ বাক্তি ঘৰ নং : ১৩৩ বয়স : 32 লিঙ্গ : মহিলা	CXH0464206 ফটো উপলব্ধ
496 নাম : ৰামপ্ৰসাদ পাহাৰীয়া পিতাৰ নাম: আগনু পাহাৰীয়া ঘৰ নং : ১৩৪ বয়স : 37 লিঙ্গ : পুৰুষ	CXH0471276 ফটো উপলব্ধ	497 নাম : পলমা পাহাৰীয়া স্বামীৰ নাম: ৰাম প্ৰসাদ পাহাৰীয়া ঘৰ নং : 134 বয়স : 32 লিঙ্গ : মহিলা	TOX0023788 ফটো উপলব্ধ	498 নাম : মামনি কৰ্মকাৰ স্বামীৰ নাম: শিবা কৰ্মকাৰ ঘৰ নং : 134 ক বয়স : 37 লিঙ্গ : মহিলা	CXH9275058 ফটো উপলব্ধ
S2 499 নাম : লক্ষীৰাম চাওৰা পিতাৰ নাম: দিবা চাওৰা ঘৰ নং : ১৩৫ বয়স : 58 লিঙ্গ : পুৰুষ	CXH1358050 ফটো উপলব্ধ	500 নাম : অমিত চাওৰা পিতাৰ নাম: দিবা চাওৰা ঘৰ নং : ১৩৫ বয়স : 37 লিঙ্গ : পুৰুষ	CXH0277459 ফটো উপলব্ধ	S2 501 নাম : বুকমণি চাউৰা স্বামীৰ নাম: লক্ষীৰাম চাউৰা ঘৰ নং : ১৩৫ বয়স : 36 লিঙ্গ : মহিলা	CXH0464917 ফটো উপলব্ধ
502 নাম : পুনীমা কুৰ্মী পিতাৰ নাম: বসন্ত কুৰ্মী ঘৰ নং : ১৩৫ বয়স : 35 লিঙ্গ : মহিলা	CXH1358061 ফটো উপলব্ধ	503 নাম : শান্তী চাওৰা স্বামীৰ নাম: অমিত চাওৰা ঘৰ নং : ১৩৫ বয়স : 34 লিঙ্গ : মহিলা	CXH0277475 ফটো উপলব্ধ	504 নাম : লাইলা কুৰ্মী স্বামীৰ নাম: বসন্ত কুৰ্মী ঘৰ নং : ১৩৬ বয়স : 58 লিঙ্গ : মহিলা	CXH1358094 ফটো উপলব্ধ
505 নাম : ৰাম তাঁতী পিতাৰ নাম: দেবাৰচন তাঁতী ঘৰ নং : ১৩৬ বয়স : 37 লিঙ্গ : পুৰুষ	CXH0463281 ফটো উপলব্ধ	506 নাম : কুব্বেৰ কুৰ্মী পিতাৰ নাম: বসন্ত কুৰ্মী ঘৰ নং : ১৩৬ বয়স : 35 লিঙ্গ : পুৰুষ	CXH1358072 ফটো উপলব্ধ	507 নাম : অনিমা কুৰ্মী স্বামীৰ নাম: ৰামু কুৰ্মী ঘৰ নং : ১৩৬ বয়স : 29 লিঙ্গ : মহিলা	CXH0463968 ফটো উপলব্ধ
508 নাম : মইনা কন্ধ পিতাৰ নাম: অৰ্জি কন্ধ ঘৰ নং : ১৩৭ বয়স : 63 লিঙ্গ : মহিলা	CXH1358107 ফটো উপলব্ধ	509 নাম : প্ৰদীপ কন্ধ মাতৃৰ নাম: মইনা কন্ধ ঘৰ নং : ১৩৭ বয়স : 40 লিঙ্গ : পুৰুষ	CXH1358118 ফটো উপলব্ধ	510 নাম : প্ৰমিলা কন্ধ স্বামীৰ নাম: প্ৰদীপ কন্ধ ঘৰ নং : ১৩৭ বয়স : 35 লিঙ্গ : মহিলা	CXH0315275 ফটো উপলব্ধ



511 নাম : বামেশ্বৰ বজক পিতাৰ নাম: ধনেশ্বৰ বজক ঘৰ নং : ১৩৮ বয়স : 68 লিঙ্গ : পুৰুষ	CXH1358129 ফটো উপলব্ধ	512 নাম : দিপক বজক পিতাৰ নাম: বামেশ্বৰ বজক ঘৰ নং : ১৩৮ বয়স : 39 লিঙ্গ : পুৰুষ	CXH0229625 ফটো উপলব্ধ	513 নাম : মহেশ্বৰী বজক স্বামীৰ নাম: দিপক বজক ঘৰ নং : ১৩৮ বয়স : 37 লিঙ্গ : মহিলা	CXH0229658 ফটো উপলব্ধ
514 নাম : গীতা বজক স্বামীৰ নাম: প্ৰদীপ বজক ঘৰ নং : ১৩৮ বয়স : 37 লিঙ্গ : মহিলা	CXH0317180 ফটো উপলব্ধ	515 নাম : বীৰেন বজক পিতাৰ নাম: বামেশ্বৰ বজক ঘৰ নং : ১৩৮ বয়স : 35 লিঙ্গ : পুৰুষ	CXH1358141 ফটো উপলব্ধ	516 নাম : সুনিতা বজক স্বামীৰ নাম: বিৰেন বজক ঘৰ নং : 138 বয়স : 34 লিঙ্গ : মহিলা	CXH0385518 ফটো উপলব্ধ
517 নাম : বঞ্জনী বজক স্বামীৰ নাম: শংকৰ বজক ঘৰ নং : ১৩৯ বয়স : 53 লিঙ্গ : মহিলা	CXH1358196 ফটো উপলব্ধ	518 নাম : শীবানী বজক স্বামীৰ নাম: শংকৰ বজক ঘৰ নং : ১৩৯ বয়স : 35 লিঙ্গ : মহিলা	CXH1358163 ফটো উপলব্ধ	519 নাম : প্ৰদীপ বজক পিতাৰ নাম: বামেশ্বৰ বজক ঘৰ নং : ১৩৯ বয়স : 33 লিঙ্গ : পুৰুষ	CXH1358152 ফটো উপলব্ধ
520 নাম : চুখেশ্বৰ বজক পিতাৰ নাম: শংকৰ বজক ঘৰ নং : ১৩৯ বয়স : 32 লিঙ্গ : পুৰুষ	CXH0256321 ফটো উপলব্ধ	521 নাম : বেজিয়া বেগম শইকীয়া স্বামীৰ নাম: মফজুল হুচেইন শইকীয়া ঘৰ নং : ১৪০ বয়স : 80 লিঙ্গ : মহিলা	CXH1358209 ফটো উপলব্ধ	522 নাম : সুনিতা কালন্দী স্বামীৰ নাম: লক্ষীচৰন কালন্দী ঘৰ নং : ১৪০ বয়স : 60 লিঙ্গ : মহিলা	CXH1358276 ফটো উপলব্ধ
523 নাম : নাচিমআৰা বেগম পিতাৰ নাম: মফজুল হুচেইন শইকীয়া ঘৰ নং : ১৪০ বয়স : 55 লিঙ্গ : মহিলা	CXH1358210 ফটো উপলব্ধ	524 নাম : চেমিম আৰা বেগম পিতাৰ নাম: মফজুল হুচেইন শইকীয়া ঘৰ নং : ১৪০ বয়স : 53 লিঙ্গ : মহিলা	CXH1358221 ফটো উপলব্ধ	525 নাম : পাৰবিনআৰা বেগম পিতাৰ নাম: মফজুল হুচেইন শইকীয়া ঘৰ নং : ১৪০ বয়স : 50 লিঙ্গ : মহিলা	CXH1358232 ফটো উপলব্ধ
526 নাম : জেবিন আৰা বেগম শইকীয়া স্বামীৰ নাম: মফজুল হুচেইন শইকীয়া ঘৰ নং : ১৪০ বয়স : 47 লিঙ্গ : মহিলা	CXH1358243 ফটো উপলব্ধ	527 নাম : মঃ দিলৱাৰ হুচেইন শইকীয়া পিতাৰ নাম: মঃ মফজুল হুচেইন শইকীয়া ঘৰ নং : ১৪০ বয়স : 45 লিঙ্গ : পুৰুষ	CXH1358254 ফটো উপলব্ধ	528 নাম : দিলআৰা বেগম শইকীয়া পিতাৰ নাম: মঃ মফজুল হুচেইন শইকীয়া ঘৰ নং : ১৪০ বয়স : 43 লিঙ্গ : পুৰুষ	CXH1358265 ফটো উপলব্ধ
529 নাম : কমলী বাউৰী স্বামীৰ নাম: দেবনাথ বাউৰী ঘৰ নং : ১৪১ বয়স : 45 লিঙ্গ : মহিলা	CXH1358298 ফটো উপলব্ধ	530 নাম : কোদৰনাথ বাউৰী পিতাৰ নাম: গোপাল বাউৰী ঘৰ নং : ১৪২ বয়স : 68 লিঙ্গ : পুৰুষ	CXH1358301 ফটো উপলব্ধ	531 নাম : বসন্তী বাউৰী স্বামীৰ নাম: কেদাৰনাথ বাউৰী ঘৰ নং : ১৪২ বয়স : 63 লিঙ্গ : মহিলা	CXH1358312 ফটো উপলব্ধ
532 নাম : লখিকান্ত বাউৰী পিতাৰ নাম: কেদাৰনাথ বাউৰী ঘৰ নং : ১৪২ বয়স : 36 লিঙ্গ : পুৰুষ	CXH0387340 ফটো উপলব্ধ	533 নাম : দেৱজিত বাউৰী পিতাৰ নাম: কেদাৰ নাথ বাউৰী ঘৰ নং : ১৪২ বয়স : 34 লিঙ্গ : পুৰুষ	CXH0316935 ফটো উপলব্ধ	534 নাম : সুমিত্ৰা বাউৰী স্বামীৰ নাম: লখিকান্ত বাউৰী ঘৰ নং : ১৪২ বয়স : 28 লিঙ্গ : মহিলা	CXH0387647 ফটো উপলব্ধ
535 নাম : নিৰ্মাৱতী বাউৰী পিতাৰ নাম: কেদাৰনাথ বাউৰী ঘৰ নং : ১৪২ বয়স : 27 লিঙ্গ : পুৰুষ	CXH0147025 ফটো উপলব্ধ	536 নাম : চতুৰঘন কালন্দি পিতাৰ নাম: ফাগু কালন্দি ঘৰ নং : ১৪৩ বয়স : 63 লিঙ্গ : পুৰুষ	CXH1358323 ফটো উপলব্ধ	537 নাম : ৰামবতী কালন্দি স্বামীৰ নাম: চতুৰঘন কালন্দি ঘৰ নং : ১৪৩ বয়স : 58 লিঙ্গ : মহিলা	CXH1358334 ফটো উপলব্ধ
538 নাম : জ্যোতি কালন্দী পিতাৰ নাম: চতুৰঘন কালন্দী ঘৰ নং : ১৪৩ বয়স : 28 লিঙ্গ : মহিলা	CXH0230698 ফটো উপলব্ধ	539 নাম : চিৰামপ্ৰসাদ কালন্দি পিতাৰ নাম: ফাগু কালন্দি ঘৰ নং : ১৪৪ বয়স : 78 লিঙ্গ : পুৰুষ	CXH1358345 ফটো উপলব্ধ	540 নাম : তাৰা কালন্দি স্বামীৰ নাম: চিৰামপ্ৰসাদ কালন্দি ঘৰ নং : ১৪৪ বয়স : 73 লিঙ্গ : মহিলা	CXH1358356 ফটো উপলব্ধ



541 নাম : ৰাজেশ কালন্দি পিতাৰ নাম: চিৰামপ্ৰসাদ কালন্দি ঘৰ নং : 188 বয়স : 43 লিঙ্গ : পুৰুষ	CXH135837	ফটো উপলব্ধ	542 নাম : মামনি কালন্দি স্বামীৰ নাম: ৰাজেশ কালন্দি ঘৰ নং : 188 বয়স : 39 লিঙ্গ : মহিলা	CXH1358378	ফটো উপলব্ধ	543 নাম : চুৰেশ কালন্দি পিতাৰ নাম: চিৰাম প্ৰসাদ কালন্দি ঘৰ নং : 188 বয়স : 35 লিঙ্গ : পুৰুষ	CXH0013995	ফটো উপলব্ধ
544 নাম : জনটি কালন্দি স্বামীৰ নাম: চুৰেশ কালন্দি ঘৰ নং : 188 বয়স : 33 লিঙ্গ : মহিলা	CXH0014019	ফটো উপলব্ধ	545 নাম : ধিৰেশ কালন্দি পিতাৰ নাম: ৰামপ্ৰসাদ কালন্দি ঘৰ নং : 18৫ বয়স : 42 লিঙ্গ : পুৰুষ	CXH1358389	ফটো উপলব্ধ	546 নাম : মংমতা কালন্দি স্বামীৰ নাম: ধিৰেশ কালন্দি ঘৰ নং : 18৫ বয়স : 39 লিঙ্গ : মহিলা	CXH1358390	ফটো উপলব্ধ
547 নাম : আকাশ কালন্দি পিতাৰ নাম: ধিৰেশ কালন্দি ঘৰ নং : 18৫ বয়স : 31 লিঙ্গ : পুৰুষ	CXH0387738	ফটো উপলব্ধ	548 নাম : পূজা বাউৰী কালন্দি স্বামীৰ নাম: আকাশ কালন্দি ঘৰ নং : 24 বয়স : 24 লিঙ্গ : মহিলা	CXH0387712	ফটো উপলব্ধ	549 নাম : অজিত খৈৰা পিতাৰ নাম: লক্ষীন্দৰ খৈৰা ঘৰ নং : 18৬ বয়স : 63 লিঙ্গ : পুৰুষ	CXH1358403	ফটো উপলব্ধ
550 নাম : দীপা খৈৰা স্বামীৰ নাম: অজিত খৈৰা ঘৰ নং : 18৬ বয়স : 58 লিঙ্গ : মহিলা	CXH1358414	ফটো উপলব্ধ	551 নাম : বিৰেন খৈৰা বিৰেন খৈৰা পিতাৰ নাম: অজিত খৈৰা অজিত খৈৰা ঘৰ নং : 146 টিফুক বাগান বয়স : 32 লিঙ্গ : পুৰুষ	CXH0454074	ফটো উপলব্ধ	552 নাম : পদ্মী খৈৰা অন্যান্য: বিৰেন খৈৰা বিৰেন খৈৰা ঘৰ নং : 146 টিফুক বাগান বয়স : 26 লিঙ্গ : মহিলা	CXH0454082	ফটো উপলব্ধ
553 নাম : কমলী বাউৰী স্বামীৰ নাম: চুকু বাউৰী ঘৰ নং : 189 বয়স : 68 লিঙ্গ : মহিলা	CXH1358447	ফটো উপলব্ধ	554 নাম : বিনোদ বাউৰী পিতাৰ নাম: চুকু বাউৰী ঘৰ নং : 189 বয়স : 48 লিঙ্গ : পুৰুষ	CXH1358458	ফটো উপলব্ধ	555 নাম : ৰেশী বাউৰী স্বামীৰ নাম: বিনোদ বাউৰী ঘৰ নং : 189 বয়স : 46 লিঙ্গ : মহিলা	CXH1358469	ফটো উপলব্ধ
556 নাম : নিমালী বাউৰী স্বামীৰ নাম: অভিজিত বাউৰী ঘৰ নং : 147 বয়স : 24 লিঙ্গ : মহিলা	TOX0113035	ফটো উপলব্ধ	557 নাম : অভিজিত বাউৰী পিতাৰ নাম: বিনোদ বাউৰী ঘৰ নং : 147 বয়স : 23 লিঙ্গ : পুৰুষ	TOX0114504	ফটো উপলব্ধ	558 নাম : পদ্মেশ্বৰী কুন্ধ পিতাৰ নাম: অজি কুন্ধ ঘৰ নং : 18৮ বয়স : 48 লিঙ্গ : মহিলা	CXH1358481	ফটো উপলব্ধ
559 নাম : কেশৰী বাউৰী স্বামীৰ নাম: পবিত্ৰ বাউৰী ঘৰ নং : 18৯ বয়স : 50 লিঙ্গ : মহিলা	CXH1358516	ফটো উপলব্ধ	560 নাম : ৰাজেশ বাউৰী পিতাৰ নাম: বৃহটু বাউৰী ঘৰ নং : 18৯ বয়স : 34 লিঙ্গ : পুৰুষ	CXH0231977	ফটো উপলব্ধ	561 নাম : নিতু বাউৰী পিতাৰ নাম: পবিত্ৰ বাউৰী ঘৰ নং : 18৯ বয়স : 33 লিঙ্গ : মহিলা	CXH0317222	ফটো উপলব্ধ
562 নাম : ববি বাউৰী স্বামীৰ নাম: ৰাজেশ বাউৰী ঘৰ নং : 18৯ বয়স : 31 লিঙ্গ : মহিলা	CXH0232017	ফটো উপলব্ধ	563 নাম : ললিতা বাউৰী পিতাৰ নাম: পবিত্ৰ বাউৰী ঘৰ নং : 18৯ বয়স : 26 লিঙ্গ : মহিলা	CXH0317230	ফটো উপলব্ধ	564 নাম : দিলীপী বাউৰী পিতাৰ নাম: পবিত্ৰ বাউৰী ঘৰ নং : 18৯ বয়স : 24 লিঙ্গ : মহিলা	CXH0516633	ফটো উপলব্ধ
565 নাম : গায়ত্ৰী বাউৰী পিতাৰ নাম: পবিত্ৰ বাউৰী ঘৰ নং : 149 বয়স : 21 লিঙ্গ : মহিলা	TOX0027110	ফটো উপলব্ধ	566 নাম : শ্ৰী টিংকু ৰজক পিতাৰ নাম: ভদ্ৰ ৰজক ঘৰ নং : 1৫1 বয়স : 43 লিঙ্গ : পুৰুষ	CXH1358549	ফটো উপলব্ধ	567 নাম : ৰাধিকা ৰজক স্বামীৰ নাম: শ্ৰী টিংকু ৰজক ঘৰ নং : 1৫1 বয়স : 41 লিঙ্গ : মহিলা	CXH1358550	ফটো উপলব্ধ
568 নাম : লখিচৰণ ভূমিজ পিতাৰ নাম: সুগ্ৰীৱ ভূমিজ ঘৰ নং : 1৫2 বয়স : 56 লিঙ্গ : পুৰুষ	CXH1358561	ফটো উপলব্ধ	569 নাম : নিপন ভূমিজ পিতাৰ নাম: ৰঘা ভূমিজ ঘৰ নং : 1৫2 বয়স : 31 লিঙ্গ : পুৰুষ	CXH1515215	ফটো উপলব্ধ	570 নাম : ৰামদাস ভূমিজ পিতাৰ নাম: হনু ভূমিজ ঘৰ নং : 1৫3 বয়স : 58 লিঙ্গ : পুৰুষ	CXH1358583	ফটো উপলব্ধ



571 নাম : সুমীতা ভূমিজ স্বামীৰ নাম: ৰামদাস ভূমিজ ঘৰ নং : ১৫৩ বয়স : 55 লিঙ্গ : মহিলা	CXH1358594 ফটো উপলব্ধ	572 নাম : দিপক ভূমিজ পিতাৰ নাম: ৰামদাস ভূমিজ ঘৰ নং : ১৫৩ বয়স : 38 লিঙ্গ : পুৰুষ	CXH1358607 ফটো উপলব্ধ	573 নাম : জয়মতী বাউৰী ভূমিজ স্বামীৰ নাম: দিপক ভূমিজ ঘৰ নং : ১৫৩ বয়স : 38 লিঙ্গ : মহিলা	CXH1515384 ফটো উপলব্ধ
574 নাম : ভাইটি ভূমিজ পিতাৰ নাম: ৰামদাস ভূমিজ ঘৰ নং : ১৫৩ বয়স : 34 লিঙ্গ : পুৰুষ	CXH1358618 ফটো উপলব্ধ	575 নাম : মনিৰাম নাইডু পিতাৰ নাম: লক্ষ্মণ নাইডু ঘৰ নং : ১৫৪ বয়স : 53 লিঙ্গ : পুৰুষ	CXH1358641 ফটো উপলব্ধ	576 নাম : বিনতী নাইডু স্বামীৰ নাম: মনিৰাম নাইডু ঘৰ নং : 154 বয়স : 50 লিঙ্গ : মহিলা	TOX0023341 ফটো উপলব্ধ
577 নাম : লক্ষী নাইডু স্বামীৰ নাম: মনিৰাম নাইডু ঘৰ নং : ১৫৪ বয়স : 48 লিঙ্গ : মহিলা	CXH1358652 ফটো উপলব্ধ	578 নাম : চচিন্দ্র নাইডু পিতাৰ নাম: মণিৰাম নাইডু ঘৰ নং : ১৫৪ বয়স : 33 লিঙ্গ : পুৰুষ	CXH0463695 ফটো উপলব্ধ	579 নাম : চালমান নাইডু পিতাৰ নাম: মণিৰাম নাইডু ঘৰ নং : ১৫৪ বয়স : 31 লিঙ্গ : পুৰুষ	CXH0279869 ফটো উপলব্ধ
580 নাম : ৰেনুকা নাইডু স্বামীৰ নাম: চচিন্দ্র নাইডু ঘৰ নং : ১৫৪ বয়স : 31 লিঙ্গ : মহিলা	CXH0463521 ফটো উপলব্ধ	581 নাম : মানিক নায়ডু পিতাৰ নাম: লক্ষ্মণ নাইডু ঘৰ নং : ১৫৫ বয়স : 58 লিঙ্গ : পুৰুষ	CXH1358663 ফটো উপলব্ধ	582 নাম : বীনা নাইডু স্বামীৰ নাম: মানিক নাইডু ঘৰ নং : ১৫৫ বয়স : 52 লিঙ্গ : মহিলা	CXH1358674 ফটো উপলব্ধ
583 নাম : পবিত্ৰা উৰাং নাইডু স্বামীৰ নাম: ইসাইল নাইডু ঘৰ নং : ১৫৫ বয়স : 38 লিঙ্গ : মহিলা	CXH0233049 ফটো উপলব্ধ	584 নাম : ইসাইল নাইডু পিতাৰ নাম: মানিক নাইডু ঘৰ নং : ১৫৫ বয়স : 32 লিঙ্গ : পুৰুষ	CXH0233056 ফটো উপলব্ধ	585 নাম : ৰেটিনা নাইডু পিতাৰ নাম: মানিক নাইডু ঘৰ নং : ১৫৫ বয়স : 29 লিঙ্গ : মহিলা	CXH0233106 ফটো উপলব্ধ
586 নাম : মেঘনাথ পাণ্ডৱ পিতাৰ নাম: পতয়া পাণ্ডৱ ঘৰ নং : ১৫৬ বয়স : 63 লিঙ্গ : পুৰুষ	CXH1358685 ফটো উপলব্ধ	587 নাম : চুকমতী পাণ্ডৱ স্বামীৰ নাম: মেঘনাথ পাণ্ডৱ ঘৰ নং : ১৫৬ বয়স : 56 লিঙ্গ : মহিলা	CXH1358696 ফটো উপলব্ধ	588 নাম : পৰাগ পাণ্ডৱ পিতাৰ নাম: মেঘনাথ পাণ্ডৱ ঘৰ নং : ১৫৬ বয়স : 26 লিঙ্গ : পুৰুষ	CXH0317255 ফটো উপলব্ধ
589 নাম : সংগীতা পাণ্ডৱ স্বামীৰ নাম: পৰাগ পাণ্ডৱ ঘৰ নং : ১৫৬ বয়স : 26 লিঙ্গ : মহিলা	CXH0465070 ফটো উপলব্ধ	590 নাম : সন্তোম পাণ্ডৱ পিতাৰ নাম: মেঘনাথ পাণ্ডৱ ঘৰ নং : 156 বয়স : 23 লিঙ্গ : পুৰুষ	TOX0023440 ফটো উপলব্ধ	591 নাম : শংকৰ বাউৰী পিতাৰ নাম: শিৱনাথ বাউৰী ঘৰ নং : ১৫৭ বয়স : 39 লিঙ্গ : পুৰুষ	CXH0233346 ফটো উপলব্ধ
592 নাম : লচমী বাউৰী স্বামীৰ নাম: শংকৰ বাউৰী ঘৰ নং : ১৫৭ বয়স : 37 লিঙ্গ : মহিলা	CXH0233387 ফটো উপলব্ধ	593 নাম : ধৰ্মী ভূমিজ স্বামীৰ নাম: দাবু ভূমিজ ঘৰ নং : ১৫৮ বয়স : 66 লিঙ্গ : মহিলা	CXH1358721 ফটো উপলব্ধ	594 নাম : নছিব ভূমিজ পিতাৰ নাম: দাবু ভূমিজ ঘৰ নং : ১৫৮ বয়স : 34 লিঙ্গ : পুৰুষ	CXH1358732 ফটো উপলব্ধ
595 নাম : মামনি ভূমিজ স্বামীৰ নাম: নছিব ভূমিজ ঘৰ নং : ১৫৮ বয়স : 31 লিঙ্গ : মহিলা	CXH1361768 ফটো উপলব্ধ	596 নাম : ভাদু ভূমিজ স্বামীৰ নাম: জনমজয় ভূমিজ ঘৰ নং : ১৬০ বয়স : 73 লিঙ্গ : মহিলা	CXH1358765 ফটো উপলব্ধ	597 নাম : বিক্রম ভূমিজ পিতাৰ নাম: জনমজয় ভূমিজ ঘৰ নং : ১৬০ বয়স : 50 লিঙ্গ : পুৰুষ	CXH1358776 ফটো উপলব্ধ
598 নাম : ৰীতা ভূমিজ স্বামীৰ নাম: বিক্রম ভূমিজ ঘৰ নং : ১৬০ বয়স : 45 লিঙ্গ : মহিলা	CXH1358787 ফটো উপলব্ধ	599 নাম : লক্ষীমণী কুৰ্মী স্বামীৰ নাম: চিৰাৰাম কুৰ্মী ঘৰ নং : ১৬১ বয়স : 45 লিঙ্গ : মহিলা	CXH1358801 ফটো উপলব্ধ	600 নাম : ৰাজেশ ভূমিজ পিতাৰ নাম: বাচসিং ভূমিজ ঘৰ নং : ১৬২ বয়স : 50 লিঙ্গ : পুৰুষ	CXH1358823 ফটো উপলব্ধ



601 নাম : জোনাকী ভূমিজ স্বামীৰ নাম: ৰাজেশ ভূমিজ ঘৰ নং : ১৬২ বয়স : 46 লিঙ্গ : মহিলা	CXH1358834 ফটো উপলব্ধ	602 নাম : কৰিস্মা ভূমিজ পিতাৰ নাম: ৰাজেশ ভূমিজ ঘৰ নং : ১৬২ বয়স : 27 লিঙ্গ : মহিলা	CXH0146811 ফটো উপলব্ধ	603 নাম : বিজয় ভূমিজ পিতাৰ নাম: ৰাজেশ ভূমিজ ঘৰ নং : ১৬২ বয়স : 26 লিঙ্গ : পুৰুষ	CXH0250464 ফটো উপলব্ধ
604 নাম : শিবানী ভূমিজ পিতাৰ নাম: ৰাজেশ ভূমিজ ঘৰ নং : ১৬২ বয়স : 23 লিঙ্গ : মহিলা	CXH0463067 ফটো উপলব্ধ	605 নাম : মাখন ভূমিজ পিতাৰ নাম: কিষ্ট ভূমিজ ঘৰ নং : ১৬৩ বয়স : 58 লিঙ্গ : পুৰুষ	CXH1358845 ফটো উপলব্ধ	606 নাম : মানতী ভূমিজ স্বামীৰ নাম: মাখন ভূমিজ ঘৰ নং : ১৬৩ বয়স : 53 লিঙ্গ : মহিলা	CXH1358856 ফটো উপলব্ধ
607 নাম : বৃন্দেশ্বৰ ভূমিজ পিতাৰ নাম: মাখন ভূমিজ ঘৰ নং : ১৬৩ বয়স : 32 লিঙ্গ : পুৰুষ	CXH0234328 ফটো উপলব্ধ	608 নাম : পিংকী ভূমিজ স্বামীৰ নাম: বৃন্দেশ্বৰ ভূমিজ ঘৰ নং : ১৬৩ বয়স : 28 লিঙ্গ : মহিলা	CXH0315200 ফটো উপলব্ধ	609 নাম : ৰংচিলা তেলেঙ্গা স্বামীৰ নাম: জিমু তেলেঙ্গা ঘৰ নং : ১৬৪ বয়স : 52 লিঙ্গ : মহিলা	CXH1358878 ফটো উপলব্ধ
610 নাম : ৰাজু তেলেঙ্গা পিতাৰ নাম: পত্ৰৰাজু তেলেঙ্গা ঘৰ নং : ১৬৪ বয়স : 35 লিঙ্গ : পুৰুষ	CXH0234377 ফটো উপলব্ধ	611 নাম : অমিৰ তেলেঙ্গা পিতাৰ নাম: জিমু তেলেঙ্গা ঘৰ নং : 164 বয়স : 35 লিঙ্গ : পুৰুষ	CXH0386243 ফটো উপলব্ধ	612 নাম : মাইন তেলেঙ্গা পিতাৰ নাম: জিমু তেলেঙ্গা ঘৰ নং : ১৬৪ বয়স : 32 লিঙ্গ : মহিলা	CXH0234385 ফটো উপলব্ধ
613 নাম : ৰাখি তেলেঙ্গা স্বামীৰ নাম: অমিৰ তেলেঙ্গা ঘৰ নং : 164 বয়স : 31 লিঙ্গ : মহিলা	CXH0384529 ফটো উপলব্ধ	614 নাম : মইনা কালন্দি পিতাৰ নাম: বিশম কালন্দি ঘৰ নং : ১৬৫ বয়স : 45 লিঙ্গ : পুৰুষ	CXH1358903 ফটো উপলব্ধ	615 নাম : মহেশ কালন্দি পিতাৰ নাম: ধিৰেন কালন্দি ঘৰ নং : 165 বয়স : 23 লিঙ্গ : পুৰুষ	CXH0385443 ফটো উপলব্ধ
616 নাম : বুমৰ নায়ক পিতাৰ নাম: ৰামেশ্বৰ নায়ক ঘৰ নং : ১৬৬ বয়স : 50 লিঙ্গ : পুৰুষ	CXH1358914 ফটো উপলব্ধ	617 নাম : মামনি নায়ক স্বামীৰ নাম: বুমৰ নায়ক ঘৰ নং : ১৬৬ বয়স : 46 লিঙ্গ : মহিলা	CXH1358925 ফটো উপলব্ধ	618 নাম : পালনী নায়ক পিতাৰ নাম: জুমৰ নায়ক ঘৰ নং : ১৬৬ বয়স : 28 লিঙ্গ : মহিলা	CXH0281048 ফটো উপলব্ধ
619 নাম : লব বাউৰী পিতাৰ নাম: নয়া বাউৰী ঘৰ নং : ১৬৭ বয়স : 52 লিঙ্গ : পুৰুষ	CXH1358958 ফটো উপলব্ধ	620 নাম : কুশ বাউৰী পিতাৰ নাম: নয়া বাউৰী ঘৰ নং : ১৬৭ বয়স : 50 লিঙ্গ : পুৰুষ	CXH1358969 ফটো উপলব্ধ	621 নাম : মনোহৰ বাউৰী পিতাৰ নাম: নয়া বাউৰী ঘৰ নং : ১৬৭ বয়স : 48 লিঙ্গ : পুৰুষ	CXH1358970 ফটো উপলব্ধ
622 নাম : উষা বাউৰী স্বামীৰ নাম: মনহৰ বাউৰী ঘৰ নং : ১৬৭ বয়স : 44 লিঙ্গ : মহিলা	CXH1358981 ফটো উপলব্ধ	623 নাম : জটীলা বাউৰী পিতাৰ নাম: নয়া বাউৰী ঘৰ নং : ১৬৭ বয়স : 41 লিঙ্গ : মহিলা	CXH1358992 ফটো উপলব্ধ	624 নাম : ঐশ্বৰিক বাউৰী পিতাৰ নাম: মনোহৰ বাউৰী ঘৰ নং : 167 বয়স : 23 লিঙ্গ : মহিলা	CXH0396010 ফটো উপলব্ধ
625 নাম : শান্তা কুমী স্বামীৰ নাম: ভীম কুমী ঘৰ নং : ১৬৮ বয়স : 73 লিঙ্গ : মহিলা	CXH1359008 ফটো উপলব্ধ	626 নাম : হীৰা ভূমিজ স্বামীৰ নাম: হৰিকান্ত ভূমিজ ঘৰ নং : ১৬৯ বয়স : 47 লিঙ্গ : মহিলা	CXH1359031 ফটো উপলব্ধ	627 নাম : নছিব ভূমিজ পিতাৰ নাম: দনে ভূমিজ ঘৰ নং : ১৬৯ বয়স : 35 লিঙ্গ : পুৰুষ	CXH0018978 ফটো উপলব্ধ
628 নাম : দীপাঞ্জলী ভূমিজ স্বামীৰ নাম: নাচিৰ ভূমিজ ঘৰ নং : ১৬৯ বয়স : 32 লিঙ্গ : মহিলা	CXH0019026 ফটো উপলব্ধ	629 নাম : পদম ভূমিজ পিতাৰ নাম: হৰিকান্ত ভূমিজ ঘৰ নং : ১৬৯ বয়স : 24 লিঙ্গ : পুৰুষ	CXH0463901 ফটো উপলব্ধ	630 নাম : ফুলমনি কালন্দি স্বামীৰ নাম: ধনেশ্বৰ কালন্দি ঘৰ নং : ১৭০ বয়স : 58 লিঙ্গ : মহিলা	CXH1359053 ফটো উপলব্ধ



<p>631 CXH1359064</p> <p>নাম : পৰবাগ কালন্দি পিতাৰ নাম: ধনেশ্বৰ কালন্দি ঘৰ নং : ১৭০ বয়স : 41 লিঙ্গ : পুৰুষ</p> <p>ফটো উপলব্ধ</p>	<p>632 CXH1359075</p> <p>নাম : সোমবাৰী কালন্দি স্বামীৰ নাম: পৰবাগ কালন্দি ঘৰ নং : ১৭০ বয়স : 39 লিঙ্গ : মহিলা</p> <p>ফটো উপলব্ধ</p>	<p>633 CXH0393181</p> <p>নাম : শ্যামন্ত কালান্দী পিতাৰ নাম: পৰবাগ কালান্দী ঘৰ নং : 170 বয়স : 25 লিঙ্গ : পুৰুষ</p> <p>ফটো উপলব্ধ</p>
<p>634 CXH1359086</p> <p>নাম : পৰেশনাথ বাউৰী পিতাৰ নাম: নাৰু বাউৰী ঘৰ নং : ১৭১ বয়স : 68 লিঙ্গ : পুৰুষ</p> <p>ফটো উপলব্ধ</p>	<p>635 CXH1359097</p> <p>নাম : কোপ বাউৰী স্বামীৰ নাম: পৰেশনাথ বাউৰী ঘৰ নং : ১৭১ বয়স : 63 লিঙ্গ : মহিলা</p> <p>ফটো উপলব্ধ</p>	<p>636 CXH1359100</p> <p>নাম : অজয় বাউৰী পিতাৰ নাম: পৰেশনাথ বাউৰী ঘৰ নং : ১৭১ বয়স : 32 লিঙ্গ : পুৰুষ</p> <p>ফটো উপলব্ধ</p>
<p>637 CXH0019778</p> <p>নাম : বজয় বাউৰী পিতাৰ নাম: পৰেশনাথ বাউৰী ঘৰ নং : ১৭১ বয়স : 28 লিঙ্গ : পুৰুষ</p> <p>ফটো উপলব্ধ</p>	<p>638 CXH0163600</p> <p>নাম : দুলমনি বাউৰী স্বামীৰ নাম: অজয় বাউৰী ঘৰ নং : ১৭১ বয়স : 28 লিঙ্গ : মহিলা</p> <p>ফটো উপলব্ধ</p>	<p>639 CXH0317214</p> <p>নাম : বৃগুল বাউৰী পিতাৰ নাম: দেৱনাথ বাউৰী ঘৰ নং : ১৭১ বয়স : 28 লিঙ্গ : পুৰুষ</p> <p>ফটো উপলব্ধ</p>
<p>640 CXH1359133</p> <p>নাম : বিৰচি বাউৰী স্বামীৰ নাম: চহন বাউৰী ঘৰ নং : ১৭২ বয়স : 58 লিঙ্গ : মহিলা</p> <p>ফটো উপলব্ধ</p>	<p>E 641 CXH0235838</p> <p>নাম : বৃধুৱা বাউৰী পিতাৰ নাম: মহন বাউৰী ঘৰ নং : ১৭২ বয়স : 39 লিঙ্গ : পুৰুষ</p> <p>ফটো উপলব্ধ</p>	<p>642 CXH0235887</p> <p>নাম : ইন্দিৰা বাউৰী স্বামীৰ নাম: বৃধুৱা বাউৰী ঘৰ নং : ১৭২ বয়স : 34 লিঙ্গ : মহিলা</p> <p>ফটো উপলব্ধ</p>
<p>643 CXH1359144</p> <p>নাম : ধীৰেনু বাউৰী পিতাৰ নাম: মধু বাউৰী ঘৰ নং : ১৭৩ বয়স : 46 লিঙ্গ : পুৰুষ</p> <p>ফটো উপলব্ধ</p>	<p>644 CXH1359155</p> <p>নাম : শ্ৰীমতী নিৰুদা বাউৰী স্বামীৰ নাম: শ্ৰী ধীৰেন বাউৰী ঘৰ নং : ১৭৩ বয়স : 42 লিঙ্গ : মহিলা</p> <p>ফটো উপলব্ধ</p>	<p>645 CXH0463950</p> <p>নাম : জয়দেৱ বাউৰী পিতাৰ নাম: ধীৰেন বাউৰী ঘৰ নং : ১৭৩ বয়স : 24 লিঙ্গ : পুৰুষ</p> <p>ফটো উপলব্ধ</p>
<p>646 CXH1359199</p> <p>নাম : পিন্ধি বাউৰী স্বামীৰ নাম: শ্ৰী ৰমেশ বাউৰী ঘৰ নং : ১৭৪ বয়স : 41 লিঙ্গ : মহিলা</p> <p>ফটো উপলব্ধ</p>	<p>647 CXH1515248</p> <p>নাম : মহেশ বাউৰী পিতাৰ নাম: শিবু বাউৰী ঘৰ নং : ১৭৪ বয়স : 37 লিঙ্গ : মহিলা</p> <p>ফটো উপলব্ধ</p>	<p>648 CXH1515340</p> <p>নাম : পূৰ্ণিমা বাউৰী স্বামীৰ নাম: মহেশ বাউৰী ঘৰ নং : ১৭৪ বয়স : 36 লিঙ্গ : মহিলা</p> <p>ফটো উপলব্ধ</p>
<p>649 CXH0020065</p> <p>নাম : উমেশ বাউৰী পিতাৰ নাম: শিবু বাউৰী ঘৰ নং : ১৭৪ বয়স : 35 লিঙ্গ : পুৰুষ</p> <p>ফটো উপলব্ধ</p>	<p>650 CXH0020115</p> <p>নাম : আইকন বাউৰী স্বামীৰ নাম: উমেশ বাউৰী ঘৰ নং : ১৭৪ বয়স : 32 লিঙ্গ : মহিলা</p> <p>ফটো উপলব্ধ</p>	<p>651 CXH0147033</p> <p>নাম : কিচন বাউৰী পিতাৰ নাম: ৰমেশ বাউৰী ঘৰ নং : ১৭৪ বয়স : 26 লিঙ্গ : পুৰুষ</p> <p>ফটো উপলব্ধ</p>
<p>652 CXH0387613</p> <p>নাম : অঞ্জলি বাউৰী স্বামীৰ নাম: কিচন বাউৰী ঘৰ নং : ১৭৪ বয়স : 25 লিঙ্গ : মহিলা</p> <p>ফটো উপলব্ধ</p>	<p>653 CXH0387563</p> <p>নাম : নেইনা বাউৰী পিতাৰ নাম: ৰমেশ বাউৰী ঘৰ নং : ১৭৪ বয়স : 23 লিঙ্গ : মহিলা</p> <p>ফটো উপলব্ধ</p>	<p>654 CXH1359213</p> <p>নাম : বীনা কল স্বামীৰ নাম: পুচুৰা কল ঘৰ নং : ১৭৫ বয়স : 52 লিঙ্গ : মহিলা</p> <p>ফটো উপলব্ধ</p>
<p>655 CXH9269465</p> <p>নাম : দেবমণি কাল পিতাৰ নাম: পুসুৱা কাল ঘৰ নং : 175 বয়স : 28 লিঙ্গ : মহিলা</p> <p>ফটো উপলব্ধ</p>	<p>656 CXH0146852</p> <p>নাম : লক্ষীকান্ত কল পিতাৰ নাম: পুচুৰা কল ঘৰ নং : ১৭৫ বয়স : 26 লিঙ্গ : পুৰুষ</p> <p>ফটো উপলব্ধ</p>	<p>657 CXH9274390</p> <p>নাম : জোনমনি কালান্দী কল স্বামীৰ নাম: লক্ষীকান্ত কল ঘৰ নং : 175 বয়স : 23 লিঙ্গ : মহিলা</p> <p>ফটো উপলব্ধ</p>
<p>658 CXH1359246</p> <p>নাম : গীতা ভূমিজ স্বামীৰ নাম: ইৰেন ভূমিজ ঘৰ নং : ১৭৬ বয়স : 56 লিঙ্গ : মহিলা</p> <p>ফটো উপলব্ধ</p>	<p>659 CXH1359257</p> <p>নাম : নৰেন ভূমিজ পিতাৰ নাম: মানিক ভূমিজ ঘৰ নং : ১৭৬ বয়স : 45 লিঙ্গ : পুৰুষ</p> <p>ফটো উপলব্ধ</p>	<p>660 CXH1359268</p> <p>নাম : লখেশ্বৰী ভূমিজ স্বামীৰ নাম: নৰেন ভূমিজ ঘৰ নং : ১৭৬ বয়স : 41 লিঙ্গ : মহিলা</p> <p>ফটো উপলব্ধ</p>



661 নাম : বিতপন ভূমিজ পিতাৰ নাম: হৰেন ভূমিজ ঘৰ নং : ১৭৬ বয়স : 33 লিঙ্গ : পুৰুষ	CXH1361633 ফটো উপলব্ধ	662 নাম : বাণা ভূমিজ পিতাৰ নাম: হৰেন ভূমিজ ঘৰ নং : ১৭৬ বয়স : 30 লিঙ্গ : পুৰুষ	CXH1515204 ফটো উপলব্ধ	663 নাম : পৌতম ভূমিজ পিতাৰ নাম: হৰেন ভূমিজ ঘৰ নং : ১৭৬ বয়স : 28 লিঙ্গ : পুৰুষ	CXH0020487 ফটো উপলব্ধ
664 নাম : জৰি ভূমিজ পিতাৰ নাম: নৰেন ভূমিজ ঘৰ নং : 176 বয়স : 19 লিঙ্গ : মহিলা	TOX0085464 ফটো উপলব্ধ	665 নাম : লক্ষ্মীমুনি ভূমিজ স্বামীৰ নাম: বিচু ভূমিজ ঘৰ নং : ১৭৭ বয়স : 73 লিঙ্গ : মহিলা	CXH1359279 ফটো উপলব্ধ	666 নাম : বৃধনি ভূমিজ পিতাৰ নাম: বিচু ভূমিজ ঘৰ নং : ১৭৭ বয়স : 48 লিঙ্গ : মহিলা	CXH1359280 ফটো উপলব্ধ
667 নাম : পুৰেণ ভূমিজ পিতাৰ নাম: বিচু ভূমিজ ঘৰ নং : ১৭৭ বয়স : 40 লিঙ্গ : পুৰুষ	CXH1359291 ফটো উপলব্ধ	668 নাম : চুকুৰ ভূমিজ পিতাৰ নাম: বিচু ভূমিজ ঘৰ নং : ১৭৭ বয়স : 38 লিঙ্গ : পুৰুষ	CXH1359304 ফটো উপলব্ধ	669 নাম : চৰবনু বজক পিতাৰ নাম: আনন্দ বজক ঘৰ নং : ১৭৮ বয়স : 60 লিঙ্গ : পুৰুষ	CXH1359315 ফটো উপলব্ধ
670 নাম : চাহাৰা বজক পিতাৰ নাম: শ্ৰৱন বজক ঘৰ নং : ১৭৮ বয়স : 37 লিঙ্গ : পুৰুষ	CXH1359337 ফটো উপলব্ধ	671 নাম : সুহাগ উৰাং পিতাৰ নাম: মুন্দা উৰাং ঘৰ নং : ১৭৯ বয়স : 58 লিঙ্গ : পুৰুষ	CXH1359360 ফটো উপলব্ধ	672 নাম : এতবৰী উৰাং পিতাৰ নাম: মুন্দা উৰাং ঘৰ নং : ১৭৯ বয়স : 53 লিঙ্গ : মহিলা	CXH1359371 ফটো উপলব্ধ
673 নাম : কল্পনা উৰাং স্বামীৰ নাম: সুহাগ উৰাং ঘৰ নং : ১৭৯ বয়স : 50 লিঙ্গ : মহিলা	CXH1359393 ফটো উপলব্ধ	674 নাম : ৰাজ ওৰাং পিতাৰ নাম: সুহাগ ওৰাং ঘৰ নং : ১৭৯ বয়স : 29 লিঙ্গ : পুৰুষ	CXH0387431 ফটো উপলব্ধ	675 নাম : মৌচুমী ওৰাং স্বামীৰ নাম: ৰাজ ওৰাং ঘৰ নং : ১৭৯ বয়স : 27 লিঙ্গ : মহিলা	CXH0387464 ফটো উপলব্ধ
676 নাম : বিশ্ৰুজিতং ওৰাং পিতাৰ নাম: সুহাগ ওৰাং ঘৰ নং : ১৮০ বয়স : 23 লিঙ্গ : পুৰুষ	CXH0387399 ফটো উপলব্ধ	677 নাম : শ্ৰী লক্ষীচৰণ কালিন্দী পিতাৰ নাম: শ্ৰী ঠাকুৰ কালিন্দী ঘৰ নং : ১৮০ বয়স : 45 লিঙ্গ : পুৰুষ	CXH1359428 ফটো উপলব্ধ	678 নাম : বৃধনী কালিন্দী পিতাৰ নাম: বিষম কালিন্দী ঘৰ নং : 180 বয়স : 44 লিঙ্গ : মহিলা	TOX0053090 ফটো উপলব্ধ
679 নাম : শ্ৰীমতী জোনমাই কালিন্দী পিতাৰ নাম: শ্ৰী ঠাকুৰ কালিন্দী ঘৰ নং : ১৮০ বয়স : 37 লিঙ্গ : পুৰুষ	CXH1359440 ফটো উপলব্ধ	680 নাম : শ্যাম কালিন্দী পিতাৰ নাম: ঠাকুৰ কালিন্দী ঘৰ নং : ১৮০ বয়স : 32 লিঙ্গ : পুৰুষ	CXH1359451 ফটো উপলব্ধ	E 681 নাম : সাইমন কালিন্দী পিতাৰ নাম: দেবেন কালিন্দী ঘৰ নং : ১৮১ বয়স : 45 লিঙ্গ : পুৰুষ	CXH1359484 ফটো উপলব্ধ
682 নাম : ইলীনা কালিন্দী স্বামীৰ নাম: চিমন কালিন্দী ঘৰ নং : ১৮১ বয়স : 41 লিঙ্গ : মহিলা	CXH1361973 ফটো উপলব্ধ	683 নাম : মাইকেল কালিন্দী পিতাৰ নাম: পুনিয়ল কালিন্দী ঘৰ নং : ১৮১ বয়স : 22 লিঙ্গ : পুৰুষ	CXH0387910 ফটো উপলব্ধ	684 নাম : পূৰ্ণিমা কালিন্দী স্বামীৰ নাম: ভানু কালিন্দী ঘৰ নং : ১৮২ বয়স : 78 লিঙ্গ : মহিলা	CXH1359519 ফটো উপলব্ধ
685 নাম : মনু কালিন্দী পিতাৰ নাম: ভানু কালিন্দী ঘৰ নং : ১৮২ বয়স : 53 লিঙ্গ : পুৰুষ	CXH1359520 ফটো উপলব্ধ	686 নাম : বিচকা কালিন্দী স্বামীৰ নাম: তনু কালিন্দী ঘৰ নং : ১৮২ বয়স : 39 লিঙ্গ : মহিলা	CXH1359542 ফটো উপলব্ধ	687 নাম : মৰিয়ম কালিন্দী স্বামীৰ নাম: মনু কালিন্দী ঘৰ নং : ১৮২ বয়স : 39 লিঙ্গ : মহিলা	CXH0237719 ফটো উপলব্ধ
688 নাম : বুকমনী কালিন্দী স্বামীৰ নাম: চুকুৰা কালিন্দী ঘৰ নং : ১৮৩ বয়স : 58 লিঙ্গ : মহিলা	CXH1359564 ফটো উপলব্ধ	689 নাম : দুখীয়া কালিন্দী পিতাৰ নাম: চুকুৰা কালিন্দী ঘৰ নং : ১৮৩ বয়স : 30 লিঙ্গ : পুৰুষ	CXH0082925 ফটো উপলব্ধ	690 নাম : মামণি কালিন্দী স্বামীৰ নাম: দুখীয়া কালিন্দী ঘৰ নং : ১৮৩ বয়স : 29 লিঙ্গ : মহিলা	CXH0082966 ফটো উপলব্ধ

691 নাম : ভান ভূমিজ পিতাৰ নাম: সৰু ভূমিজ ঘৰ নং : ১৮৪ বয়স : 60 লিঙ্গ : পুৰুষ	CXH1359575 ফটো উপলব্ধ	692 নাম : ভানমতী ভূমিজ স্বামীৰ নাম: ভানু ভূমিজ ঘৰ নং : ১৮৪ বয়স : 58 লিঙ্গ : মহিলা	CXH1359586 ফটো উপলব্ধ	693 নাম : প্ৰবীণ ভূমিজ পিতাৰ নাম: ভানু ভূমিজ ঘৰ নং : ১৮৪ বয়স : 40 লিঙ্গ : মহিলা	CXH1359597 ফটো উপলব্ধ
694 নাম : পূৰ্ণকান্ত ভূমিজ পিতাৰ নাম: ভানু ভূমিজ ঘৰ নং : ১৮৪ বয়স : 38 লিঙ্গ : পুৰুষ	CXH0117507 ফটো উপলব্ধ	695 নাম : মঞ্জু ভূমিজ স্বামীৰ নাম: পূৰ্ণকান্ত ভূমিজ ঘৰ নং : ১৮৪ বয়স : 33 লিঙ্গ : মহিলা	CXH0117549 ফটো উপলব্ধ	696 নাম : জ্যোতি ভূমিজ স্বামীৰ নাম: প্ৰবীন ভূমিজ ঘৰ নং : ১৮৪ বয়স : 31 লিঙ্গ : মহিলা	CXH0315051 ফটো উপলব্ধ
697 নাম : সুনিতা চাওৰা স্বামীৰ নাম: প্ৰদীপ চাওৰা ঘৰ নং : ১৮৫ বয়স : 43 লিঙ্গ : মহিলা	CXH1359611 ফটো উপলব্ধ	698 নাম : ৰচবতী ভূমিজ স্বামীৰ নাম: লক্ষীৰাম ভূমিজ ঘৰ নং : ১৮৬ বয়স : 57 লিঙ্গ : মহিলা	CXH1359644 ফটো উপলব্ধ	699 নাম : প্ৰদীপ কালন্দি পিতাৰ নাম: বিনেশ্বৰ কালন্দি ঘৰ নং : ১৮৭ বয়স : 41 লিঙ্গ : পুৰুষ	CXH1359699 ফটো উপলব্ধ
700 নাম : বৃধুৱা কালিন্দী পিতাৰ নাম: বিনেশ্বৰ কালিন্দী ঘৰ নং : ১৮৭ বয়স : 33 লিঙ্গ : পুৰুষ	TOX0006742 ফটো উপলব্ধ	701 নাম : লক্ষী কালিন্দী স্বামীৰ নাম: বৃধুৱা কালিন্দী ঘৰ নং : ১৮৭ বয়স : 29 লিঙ্গ : মহিলা	TOX0006908 ফটো উপলব্ধ	702 নাম : ৰাধেশ্যাম কৈৰী পিতাৰ নাম: বেহাৰী কৈৰী ঘৰ নং : ১৮৯ বয়স : 57 লিঙ্গ : পুৰুষ	CXH1359746 ফটো উপলব্ধ
703 নাম : সৰশতী কৈৰী স্বামীৰ নাম: ৰাধেশ্যাম কৈৰী ঘৰ নং : ১৮৯ বয়স : 53 লিঙ্গ : মহিলা	CXH1359757 ফটো উপলব্ধ	704 নাম : লক্ষীন্দৰ বাউৰী পিতাৰ নাম: পৰেশ বাউৰী ঘৰ নং : ১৯০ বয়স : 54 লিঙ্গ : পুৰুষ	CXH1359779 ফটো উপলব্ধ	705 নাম : আশা বাউৰী স্বামীৰ নাম: লক্ষীন্দৰ বাউৰী ঘৰ নং : ১৯০ বয়স : 46 লিঙ্গ : মহিলা	CXH1359780 ফটো উপলব্ধ
706 নাম : জোনালী বাউৰী পিতাৰ নাম: লক্ষীন্দৰ বাউৰী ঘৰ নং : ১৯০ বয়স : 28 লিঙ্গ : মহিলা	CXH0283648 ফটো উপলব্ধ	707 নাম : দিপান্তী বাউৰী পিতাৰ নাম: লক্ষীন্দৰ বাউৰী ঘৰ নং : ১৯০ বয়স : 27 লিঙ্গ : মহিলা	CXH0283655 ফটো উপলব্ধ	708 নাম : মৰমৰ কৰঙা অন্যান্য: দুলাৰী কৰঙা ঘৰ নং : ১৯২ বয়স : 58 লিঙ্গ : পুৰুষ	CXH1359837 ফটো উপলব্ধ
709 নাম : অশোক কৰঙা পিতাৰ নাম: শংকৰ কৰঙা ঘৰ নং : ১৯২ বয়স : 42 লিঙ্গ : পুৰুষ	CXH1359848 ফটো উপলব্ধ	710 নাম : ইন্দ্ৰা কৰঙা স্বামীৰ নাম: অশোক কৰঙা ঘৰ নং : ১৯২ বয়স : 29 লিঙ্গ : মহিলা	CXH0387175 ফটো উপলব্ধ	711 নাম : লক্ষী ভূমিজ স্বামীৰ নাম: যতন ভূমিজ ঘৰ নং : ১৯৩ বয়স : 52 লিঙ্গ : মহিলা	CXH1359871 ফটো উপলব্ধ
712 নাম : ৰাজা ভূমিজ পিতাৰ নাম: যতন ভূমিজ ঘৰ নং : ১৯৩ বয়স : 36 লিঙ্গ : পুৰুষ	CXH0317099 ফটো উপলব্ধ	713 নাম : বিংকী ভূমিজ স্বামীৰ নাম: ৰাজা ভূমিজ ঘৰ নং : ১৯৩ বয়স : 31 লিঙ্গ : মহিলা	CXH0317073 ফটো উপলব্ধ	714 নাম : প্ৰিয়ংকা কালিন্দী স্বামীৰ নাম: শ্যামন্ত কালিন্দী ঘৰ নং : 193 বয়স : 24 লিঙ্গ : মহিলা	TOX0053082 ফটো উপলব্ধ
715 নাম : বিনোদ ভূমিজ পিতাৰ নাম: গৌলাপ ভূমিজ ঘৰ নং : ১৯৪ বয়স : 37 লিঙ্গ : পুৰুষ	CXH0283887 ফটো উপলব্ধ	716 নাম : অনিমা ভূমিজ স্বামীৰ নাম: বিনোদ ভূমিজ ঘৰ নং : ১৯৪ বয়স : 29 লিঙ্গ : মহিলা	CXH0283937 ফটো উপলব্ধ	717 নাম : চিধৰ কন্ধ পিতাৰ নাম: চৈতন কন্ধ ঘৰ নং : ১৯৫ বয়স : 83 লিঙ্গ : পুৰুষ	CXH1359906 ফটো উপলব্ধ
718 নাম : শ্ৰী মুক্তি কন্ধ পিতাৰ নাম: শ্ৰী চিধৰ কন্ধ ঘৰ নং : ১৯৫ বয়স : 51 লিঙ্গ : পুৰুষ	CXH1359939 ফটো উপলব্ধ	719 নাম : এনলিচ কন্ধ স্বামীৰ নাম: মুক্তি কন্ধ ঘৰ নং : ১৯৫ বয়স : 29 লিঙ্গ : মহিলা	CXH0250993 ফটো উপলব্ধ	720 নাম : মঞ্জু বাউৰী স্বামীৰ নাম: ৰাজু বাউৰী ঘৰ নং : ১৯৬ বয়স : 58 লিঙ্গ : মহিলা	CXH1359962 ফটো উপলব্ধ



721 নাম : বেন বাউৰী পিতাৰ নাম: ৰাজু বাউৰী ঘৰ নং : ১৯৬ বয়স : 37 লিঙ্গ : মহিলা	CXH0317156 ফটো উপলব্ধ	722 নাম : মৰমী বাউৰী পিতাৰ নাম: ৰাজু বাউৰী ঘৰ নং : ১৯৬ বয়স : 31 লিঙ্গ : মহিলা	CXH1361906 ফটো উপলব্ধ	723 নাম : সঞ্জয় বাউৰী পিতাৰ নাম: ৰাজু বাউৰী ঘৰ নং : ১৯৬ বয়স : 29 লিঙ্গ : পুৰুষ	CXH0284075 ফটো উপলব্ধ
724 নাম : তুচমনী বাউৰী স্বামীৰ নাম: কানু বাউৰী ঘৰ নং : ১৯৭ বয়স : 78 লিঙ্গ : মহিলা	CXH1359973 ফটো উপলব্ধ	725 নাম : বুলু বাউৰী স্বামীৰ নাম: সঞ্জীৱ বাউৰী ঘৰ নং : ১৯৭ বয়স : 48 লিঙ্গ : মহিলা	CXH1359995 ফটো উপলব্ধ	726 নাম : ৰিঞ্জুনী বাউৰী পিতাৰ নাম: সঞ্জীৱ বাউৰী ঘৰ নং : ১৯৭ বয়স : 22 লিঙ্গ : মহিলা	CXH0387852 ফটো উপলব্ধ
727 নাম : আকালমনি কৰঙা স্বামীৰ নাম: সুভাষ কৰঙা ঘৰ নং : ১৯৮ বয়স : 58 লিঙ্গ : মহিলা	CXH1360027 ফটো উপলব্ধ	728 নাম : দুৰ্গী কৰঙা স্বামীৰ নাম: সুভাষ কৰঙা ঘৰ নং : ১৯৮ বয়স : 53 লিঙ্গ : মহিলা	CXH1360038 ফটো উপলব্ধ	729 নাম : ৰহিম তাঁতী পিতাৰ নাম: বাকা তাঁতী ঘৰ নং : ১৯৮ বয়স : 38 লিঙ্গ : পুৰুষ	CXH0239616 ফটো উপলব্ধ
730 নাম : চুমন তাঁতী স্বামীৰ নাম: ৰহিম তাঁতী ঘৰ নং : ১৯৮ বয়স : 34 লিঙ্গ : মহিলা	CXH0239657 ফটো উপলব্ধ	731 নাম : লিলা তেলেঙ্গা স্বামীৰ নাম: সুম কৰঙা ঘৰ নং : ১৯৮ বয়স : 32 লিঙ্গ : মহিলা	CXH0462127 ফটো উপলব্ধ	732 নাম : চুম কৰঙা পিতাৰ নাম: সুভাষ কৰঙা ঘৰ নং : ১৯৮ বয়স : 27 লিঙ্গ : পুৰুষ	CXH0239699 ফটো উপলব্ধ
733 নাম : অনিতা ভূমিজ পিতাৰ নাম: ৰমেশ ভূমিজ ঘৰ নং : ১৯৯ বয়স : 42 লিঙ্গ : মহিলা	CXH1360083 ফটো উপলব্ধ	734 নাম : সুৰেশ ভূমিজ পিতাৰ নাম: ৰমেশ ভূমিজ ঘৰ নং : ১৯৯ বয়স : 39 লিঙ্গ : পুৰুষ	CXH0251801 ফটো উপলব্ধ	735 নাম : দীপালী ভূমিজ স্বামীৰ নাম: সুৰেশ ভূমিজ ঘৰ নং : ১৯৯ বয়স : 35 লিঙ্গ : মহিলা	CXH0251363 ফটো উপলব্ধ
736 নাম : ইলাচী ভূমিজ স্বামীৰ নাম: বিচু ভূমিজ ঘৰ নং : ২০০ বয়স : 58 লিঙ্গ : মহিলা	CXH1360107 ফটো উপলব্ধ	737 নাম : যশোদা ভূমিজ স্বামীৰ নাম: বিচু ভূমিজ ঘৰ নং : ২০০ বয়স : 50 লিঙ্গ : মহিলা	CXH1360118 ফটো উপলব্ধ	738 নাম : লক্ষীৰাম ভূমিজ পিতাৰ নাম: বিচু ভূমিজ ঘৰ নং : ২০০ বয়স : 42 লিঙ্গ : পুৰুষ	CXH1360129 ফটো উপলব্ধ
739 নাম : ৰেৱতী ভূমিজ স্বামীৰ নাম: প্ৰকাশ ভূমিজ ঘৰ নং : ২০০ বয়স : 36 লিঙ্গ : মহিলা	CXH0316844 ফটো উপলব্ধ	740 নাম : জয় প্ৰকাশ ভূমিজ পিতাৰ নাম: বিজু ভূমিজ ঘৰ নং : ২০০ বয়স : 34 লিঙ্গ : পুৰুষ	CXH1360130 ফটো উপলব্ধ	741 নাম : ৰাম ভূমিজ পিতাৰ নাম: বিচু ভূমিজ ঘৰ নং : ২০০ বয়স : 32 লিঙ্গ : পুৰুষ	CXH0240457 ফটো উপলব্ধ
742 নাম : বৰষা ভূমিজ স্বামীৰ নাম: ৰাম ভূমিজ ঘৰ নং : ২০০ বয়স : 27 লিঙ্গ : মহিলা	CXH0315333 ফটো উপলব্ধ	743 নাম : ভাদু চিলোৱাৰ স্বামীৰ নাম: পবন চিলোৱাৰ ঘৰ নং : ২০১ বয়স : 78 লিঙ্গ : মহিলা	CXH1360152 ফটো উপলব্ধ	744 নাম : তুফান চিলোৱাৰ পিতাৰ নাম: পবন চিলোৱাৰ ঘৰ নং : ২০১ বয়স : 56 লিঙ্গ : পুৰুষ	CXH1360163 ফটো উপলব্ধ
745 নাম : জোনাকী চিলোৱাৰ স্বামীৰ নাম: তুফান চিলোৱাৰ ঘৰ নং : ২০১ বয়স : 53 লিঙ্গ : মহিলা	CXH0464065 ফটো উপলব্ধ	746 নাম : শিৱ চিলোৱাৰ পিতাৰ নাম: তুফান চিলোৱাৰ ঘৰ নং : ২০১ বয়স : 32 লিঙ্গ : পুৰুষ	CXH1361746 ফটো উপলব্ধ	747 নাম : গায়িত্ৰী চিলোৱাৰ পিতাৰ নাম: দেৱেন চিলোৱাৰ ঘৰ নং : ২০১ বয়স : 27 লিঙ্গ : মহিলা	CXH0471003 ফটো উপলব্ধ
748 নাম : লোচন চিলোৱাৰ পিতাৰ নাম: দেৱেন চিলোৱাৰ ঘৰ নং : ২০১ বয়স : 26 লিঙ্গ : পুৰুষ	CXH0464057 ফটো উপলব্ধ	749 নাম : আৰতি চিলোৱাৰ পিতাৰ নাম: তুফান চিলোৱাৰ ঘৰ নং : ২০১ বয়স : 24 লিঙ্গ : মহিলা	CXH0393660 ফটো উপলব্ধ	750 নাম : শিবনাথ কালিন্দী পিতাৰ নাম: মাজিলা কালিন্দী ঘৰ নং : ২০২ বয়স : 80 লিঙ্গ : পুৰুষ	CXH1360209 ফটো উপলব্ধ

751 নাম : বামেশ্বৰী কালন্দি স্বামীৰ নাম: শিবনাথ কালন্দি ঘৰ নং : ২০২ বয়স : 78 লিঙ্গ : মহিলা	CXH1360210 ফটো উপলব্ধ	752 নাম : আগন চিলোবাৰ পিতাৰ নাম: শিবনাথ চিলোবাৰ ঘৰ নং : ২০২ বয়স : 55 লিঙ্গ : পুৰুষ	CXH1360221 ফটো উপলব্ধ	753 নাম : যশোদা চিলোবাৰ স্বামীৰ নাম: আগন চিলোবাৰ ঘৰ নং : ২০২ বয়স : 52 লিঙ্গ : মহিলা	CXH1360232 ফটো উপলব্ধ
754 নাম : শ্ৰীমতী পুণিয়া কালন্দি পিতাৰ নাম: শিবনাথ কালন্দি ঘৰ নং : ২০২ বয়স : 43 লিঙ্গ : মহিলা	CXH1360243 ফটো উপলব্ধ	755 নাম : ভূগেশ্বৰ কালন্দি পিতাৰ নাম: শিবনাথ কালন্দি ঘৰ নং : ২০২ বয়স : 37 লিঙ্গ : পুৰুষ	CXH1515226 ফটো উপলব্ধ	756 নাম : মৰিয়া কালন্দি পিতাৰ নাম: ভূগেশ্বৰ কালিন্দী ঘৰ নং : 202 বয়স : 21 লিঙ্গ : মহিলা	CXH9278821 ফটো উপলব্ধ
757 নাম : চুকদেউ বাউৰী পিতাৰ নাম: সৰুবা বাউৰী ঘৰ নং : ২০৩ বয়স : 68 লিঙ্গ : পুৰুষ	CXH1360254 ফটো উপলব্ধ	758 নাম : কুসুম বাউৰী স্বামীৰ নাম: চুকদেউ বাউৰী ঘৰ নং : ২০৩ বয়স : 63 লিঙ্গ : মহিলা	CXH1360265 ফটো উপলব্ধ	759 নাম : চনিধৰ বাউৰী পিতাৰ নাম: চুকদেউ বাউৰী ঘৰ নং : ২০৩ বয়স : 36 লিঙ্গ : পুৰুষ	CXH0240879 ফটো উপলব্ধ
760 নাম : জয়ন্তী বাউৰী পিতাৰ নাম: চুকদেউ বাউৰী ঘৰ নং : ২০৩ বয়স : 34 লিঙ্গ : মহিলা	CXH0240887 ফটো উপলব্ধ	761 নাম : লিলি বাউৰী স্বামীৰ নাম: চনিধৰ বাউৰী ঘৰ নং : 203 বয়স : 27 লিঙ্গ : মহিলা	TOX0023168 ফটো উপলব্ধ	762 নাম : বুকমনী কালন্দী স্বামীৰ নাম: বাজেন কালন্দী ঘৰ নং : ২০৪ বয়স : 63 লিঙ্গ : মহিলা	CXH1360298 ফটো উপলব্ধ
E 763 নাম : লতা কালন্দী পিতাৰ নাম: দুইচকু কালন্দী ঘৰ নং : ২০৪ বয়স : 63 লিঙ্গ : মহিলা	CXH1360312 ফটো উপলব্ধ	764 নাম : শ্ৰী অনিল কালন্দি পিতাৰ নাম: শ্ৰী বাজেন কালন্দি ঘৰ নং : ২০৪ বয়স : 45 লিঙ্গ : পুৰুষ	CXH1360301 ফটো উপলব্ধ	765 নাম : সুমন কালন্দী স্বামীৰ নাম: অনিল কালন্দী ঘৰ নং : ২০৪ বয়স : 42 লিঙ্গ : মহিলা	CXH1360323 ফটো উপলব্ধ
766 নাম : বাজেশ কালন্দী পিতাৰ নাম: বাজেন কালন্দী ঘৰ নং : 204 বয়স : 40 লিঙ্গ : পুৰুষ	CXH0384594 ফটো উপলব্ধ	767 নাম : চুমি বন্তী কালন্দী স্বামীৰ নাম: বাজেশ কালন্দী ঘৰ নং : 204 বয়স : 30 লিঙ্গ : মহিলা	CXH0384628 ফটো উপলব্ধ	768 নাম : সংগীতা কালিন্দী স্বামীৰ নাম: অজুন কালিন্দী ঘৰ নং : 204 বয়স : 26 লিঙ্গ : মহিলা	TOX0132134 ফটো উপলব্ধ
769 নাম : শামু কন্ধ পিতাৰ নাম: গুণেশ্বৰ কন্ধ ঘৰ নং : ২০৫ বয়স : 58 লিঙ্গ : পুৰুষ	CXH1360334 ফটো উপলব্ধ	770 নাম : বামিয়া কন্ধ স্বামীৰ নাম: শামু কন্ধ ঘৰ নং : ২০৫ বয়স : 55 লিঙ্গ : মহিলা	CXH1360345 ফটো উপলব্ধ	771 নাম : দানিয়েল কন্ধ পিতাৰ নাম: শামু কন্ধ ঘৰ নং : ২০৫ বয়স : 34 লিঙ্গ : পুৰুষ	CXH0026476 ফটো উপলব্ধ
772 নাম : জুনা কান্দা পিতাৰ নাম: শামু কন্দ ঘৰ নং : ২০৫ বয়স : 31 লিঙ্গ : পুৰুষ	CXH0026526 ফটো উপলব্ধ	773 নাম : চুমি কন্ধ পিতাৰ নাম: চামু কন্ধ ঘৰ নং : ২০৫ বয়স : 30 লিঙ্গ : মহিলা	CXH0317198 ফটো উপলব্ধ	774 নাম : বিচি পাহাৰীয়া স্বামীৰ নাম: গুবুচৰণ পাহাৰীয়া ঘৰ নং : ২০৬ বয়স : 88 লিঙ্গ : মহিলা	CXH1360356 ফটো উপলব্ধ
775 নাম : বিষ্ণু পাহাৰীয়া পিতাৰ নাম: দেবু পাহাৰীয়া ঘৰ নং : ২০৬ বয়স : 37 লিঙ্গ : পুৰুষ	CXH0241216 ফটো উপলব্ধ	776 নাম : অমৰবতী পাহাৰীয়া স্বামীৰ নাম: বিষ্ণু পাহাৰীয়া ঘৰ নং : ২০৬ বয়স : 34 লিঙ্গ : মহিলা	CXH0241257 ফটো উপলব্ধ	777 নাম : গনেশ চিলোৱাৰ পিতাৰ নাম: পবন চিলোবাৰ ঘৰ নং : ২০৮ বয়স : 50 লিঙ্গ : পুৰুষ	CXH1360390 ফটো উপলব্ধ
778 নাম : জগৰনাথ কালিন্দী পিতাৰ নাম: বনচুম কালিন্দী ঘৰ নং : ২০৮ বয়স : 36 লিঙ্গ : মহিলা	CXH0285056 ফটো উপলব্ধ	779 নাম : দুৰ্গী চিলোৱাৰ স্বামীৰ নাম: জগৰনাথ কালিন্দী ঘৰ নং : ২০৮ বয়স : 34 লিঙ্গ : মহিলা	CXH0241497 ফটো উপলব্ধ	780 নাম : সুৰেশ চিলোৱাৰ পিতাৰ নাম: গনেশ চিলোৱাৰ ঘৰ নং : ২০৮ বয়স : 32 লিঙ্গ : পুৰুষ	CXH1361644 ফটো উপলব্ধ



781 নাম : শোব কৈৰী স্বামীৰ নাম: গোবৰ্ধন কৈৰী ঘৰ নং : ২০৯ বয়স : 73 লিঙ্গ : মহিলা	CXH1360414 ফটো উপলব্ধ	782 নাম : মনিৰাম কৈৰী পিতাৰ নাম: গোবৰ্ধন কৈৰী ঘৰ নং : ২০৯ বয়স : 43 লিঙ্গ : পুৰুষ	CXH1360425 ফটো উপলব্ধ	783 নাম : ধনিৰাম কৈৰী পিতাৰ নাম: গোবৰ্ধন কৈৰী ঘৰ নং : ২০৯ বয়স : 40 লিঙ্গ : পুৰুষ	CXH1360436 ফটো উপলব্ধ
784 নাম : গণেশ কৈৰী পিতাৰ নাম: গোবৰ্ধন কৈৰী ঘৰ নং : ২০৯ বয়স : 39 লিঙ্গ : পুৰুষ	CXH0241679 ফটো উপলব্ধ	785 নাম : অনিতা কৈৰী অন্যান্য: ধনিৰাম কৈৰী ঘৰ নং : ২০৯ বয়স : 37 লিঙ্গ : পুৰুষ	CXH0085688 ফটো উপলব্ধ	786 নাম : পিংকী কৈৰী স্বামীৰ নাম: মণিৰাম কৈৰী ঘৰ নং : ২০৯ বয়স : 35 লিঙ্গ : মহিলা	CXH0085696 ফটো উপলব্ধ
787 নাম : সবিতা কৈৰী স্বামীৰ নাম: গণেশ কৈৰী ঘৰ নং : ২০৯ বয়স : 28 লিঙ্গ : মহিলা	CXH0285239 ফটো উপলব্ধ	788 নাম : দিৰেণ ভূমিজ মাতৃৰ নাম: পৰ্বিতা ভূমিজ ঘৰ নং : ২১০ বয়স : 37 লিঙ্গ : পুৰুষ	CXH1515420 ফটো উপলব্ধ	789 নাম : চুকুৰমনি ভূমিজ স্বামীৰ নাম: ধিৰেণ ভূমিজ ঘৰ নং : ২১০ বয়স : 36 লিঙ্গ : মহিলা	CXH1515306 ফটো উপলব্ধ
790 নাম : চন্দ্ৰ বৰা পিতাৰ নাম: পদ্ম বৰা ঘৰ নং : ২১১ বয়স : 68 লিঙ্গ : পুৰুষ	CXH1360469 ফটো উপলব্ধ	791 নাম : অন বৰা স্বামীৰ নাম: চন্দ্ৰ বৰা ঘৰ নং : ২১১ বয়স : 63 লিঙ্গ : মহিলা	CXH1360470 ফটো উপলব্ধ	792 নাম : বনু বৰা পিতাৰ নাম: চন্দ্ৰ বৰা ঘৰ নং : ২১১ বয়স : 37 লিঙ্গ : পুৰুষ	CXH1361780 ফটো উপলব্ধ
793 নাম : গীতাজলী বৰা পিতাৰ নাম: চন্দ্ৰ বৰা ঘৰ নং : ২১১ বয়স : 36 লিঙ্গ : মহিলা	TOX0076190 ফটো উপলব্ধ	794 নাম : পিংকী ৰাণী বৰা পিতাৰ নাম: চন্দ্ৰ বড়া ঘৰ নং : ২১১ বয়স : 30 লিঙ্গ : মহিলা	CXH0027789 ফটো উপলব্ধ	795 নাম : বুল বাকতি পিতাৰ নাম: ৰঘুনাথ বাকতি ঘৰ নং : ২১২ বয়স : 57 লিঙ্গ : পুৰুষ	CXH1360492 ফটো উপলব্ধ
796 নাম : নীৰ বাকতি স্বামীৰ নাম: বুলু বাকতি ঘৰ নং : ২১২ বয়স : 47 লিঙ্গ : মহিলা	CXH1360505 ফটো উপলব্ধ	797 নাম : মহেশ বাক্তি পিতাৰ নাম: বুলু বাক্তি ঘৰ নং : ২১২ বয়স : 30 লিঙ্গ : পুৰুষ	CXH0242347 ফটো উপলব্ধ	798 নাম : জিন্টি বাক্তি পিতাৰ নাম: বুলু বাক্তি ঘৰ নং : ২১২ বয়স : 28 লিঙ্গ : মহিলা	CXH0120147 ফটো উপলব্ধ
799 নাম : বিউতী বাক্তি স্বামীৰ নাম: মহেশ বাক্তি ঘৰ নং : ২১২ বয়স : 25 লিঙ্গ : মহিলা	CXH0464362 ফটো উপলব্ধ	800 নাম : সৌৰব বাক্তি পিতাৰ নাম: বুলু বাক্তি ঘৰ নং : ২১২ বয়স : 20 লিঙ্গ : পুৰুষ	TOX0023846 ফটো উপলব্ধ	801 নাম : বিজলি চিলৱাৰ অন্যান্য: শিৱ চিলৱাৰ ঘৰ নং : ২১৬ বয়স : 26 লিঙ্গ : মহিলা	CXH0394627 ফটো উপলব্ধ
802 নাম : প্ৰকাশ ভূমিজ পিতাৰ নাম: লক্ষীৰাম ভূমিজ ঘৰ নং : ২১৮ বয়স : 50 লিঙ্গ : পুৰুষ	CXH1360618 ফটো উপলব্ধ	803 নাম : মৰমী ভূমিজ স্বামীৰ নাম: প্ৰকাশ ভূমিজ ঘৰ নং : ২১৮ বয়স : 45 লিঙ্গ : মহিলা	CXH1360629 ফটো উপলব্ধ	804 নাম : ৰুকমণি ভূমিজ পিতাৰ নাম: বিনোদ ভূমিজ ঘৰ নং : ২১৮ বয়স : 44 লিঙ্গ : মহিলা	CXH0463307 ফটো উপলব্ধ
805 নাম : ৰুমিলা ভূমিজ পিতাৰ নাম: প্ৰকাশ ভূমিজ ঘৰ নং : ২১৮ বয়স : 25 লিঙ্গ : মহিলা	CXH0464008 ফটো উপলব্ধ	806 নাম : ভৰত ভূমিজ পিতাৰ নাম: হৰিপ্ৰসাদ ভূমিজ ঘৰ নং : ২১৯ বয়স : 68 লিঙ্গ : পুৰুষ	CXH1360641 ফটো উপলব্ধ	807 নাম : লক্ষীমণী ভূমিজ স্বামীৰ নাম: ভৰত ভূমিজ ঘৰ নং : ২১৯ বয়স : 65 লিঙ্গ : মহিলা	CXH1360652 ফটো উপলব্ধ
808 নাম : বন্দা ভূমিজ পিতাৰ নাম: হৰিপ্ৰসাদ ভূমিজ ঘৰ নং : ২১৯ বয়স : 42 লিঙ্গ : মহিলা	CXH0028829 ফটো উপলব্ধ	809 নাম : চাউনা ভূমিজ পিতাৰ নাম: ভৰত ভূমিজ ঘৰ নং : ২১৯ বয়স : 40 লিঙ্গ : পুৰুষ	CXH1515260 ফটো উপলব্ধ	810 নাম : জিনা ভূমিজ স্বামীৰ নাম: চাউনা ভূমিজ ঘৰ নং : ২১৯ বয়স : 36 লিঙ্গ : মহিলা	CXH1515362 ফটো উপলব্ধ



811 নাম : তাৰা ভূমিজ স্বামীৰ নাম: লক্ষ্মীনাথ ভূমিজ ঘৰ নং : ২১৯ বয়স : 32 লিঙ্গ : মহিলা	CXH0243147 ফটো উপলব্ধ	812 নাম : সুস্মীতা ভূমিজ পিতাৰ নাম: চাউনা ভূমিজ ঘৰ নং : ২১৯ বয়স : 23 লিঙ্গ : মহিলা	CXH0464347 ফটো উপলব্ধ	813 নাম : মনি ভূমিজ পিতাৰ নাম: চাউনা ভূমিজ ঘৰ নং : 219 বয়স : 20 লিঙ্গ : মহিলা	TOX0023598 ফটো উপলব্ধ
814 নাম : আলি কৰ্মকাৰ পিতাৰ নাম: চনচৰিয়া কৰ্মকাৰ ঘৰ নং : ২২০ বয়স : 70 লিঙ্গ : পুৰুষ	CXH1360663 ফটো উপলব্ধ	815 নাম : দেবা কৰ্মকাৰ পিতাৰ নাম: আলি কৰ্মকাৰ ঘৰ নং : ২২০ বয়স : 41 লিঙ্গ : পুৰুষ	CXH1360685 ফটো উপলব্ধ	816 নাম : শৰত কৰ্মকাৰ পিতাৰ নাম: আলি কৰ্মকাৰ ঘৰ নং : ২২০ বয়স : 37 লিঙ্গ : পুৰুষ	CXH0243485 ফটো উপলব্ধ
817 নাম : বীনা কৰ্মকাৰ স্বামীৰ নাম: দেবা কৰ্মকাৰ ঘৰ নং : ২২০ বয়স : 37 লিঙ্গ : মহিলা	CXH0220061 ফটো উপলব্ধ	818 নাম : পৰি কৰ্মকাৰ স্বামীৰ নাম: শৰত কৰ্মকাৰ ঘৰ নং : ২২০ বয়স : 34 লিঙ্গ : মহিলা	CXH0243519 ফটো উপলব্ধ	819 নাম : দামিয়া উৰাং স্বামীৰ নাম: বৃধনা উৰাং ঘৰ নং : ২২২ বয়স : 53 লিঙ্গ : মহিলা	CXH1360709 ফটো উপলব্ধ
820 নাম : ভাগ্যশ্ৰী উৰাং প্রজা স্বামীৰ নাম: কিয়ান প্রজা ঘৰ নং : 222 বয়স : 22 লিঙ্গ : মহিলা	CXH9274424 ফটো উপলব্ধ	821 নাম : শিব ভূমিজ পিতাৰ নাম: হৰিপ্রসাদ ভূমিজ ঘৰ নং : ২২৩ বয়স : 66 লিঙ্গ : পুৰুষ	CXH1360710 ফটো উপলব্ধ	822 নাম : বিন ভূমিজ স্বামীৰ নাম: নিৰ্মল ভূমিজ ঘৰ নং : ২২৩ বয়স : 37 লিঙ্গ : মহিলা	CXH0251652 ফটো উপলব্ধ
823 নাম : নিৰ্মল ভূমিজ পিতাৰ নাম: শিব ভূমিজ ঘৰ নং : ২২৩ বয়স : 35 লিঙ্গ : পুৰুষ	CXH0121087 ফটো উপলব্ধ	824 নাম : পূনা মাল পিতাৰ নাম: লচু মাল ঘৰ নং : ২২৪ বয়স : 50 লিঙ্গ : পুৰুষ	CXH1360732 ফটো উপলব্ধ	825 নাম : দীপা মাল স্বামীৰ নাম: মোনা মাল ঘৰ নং : ২২৪ বয়স : 45 লিঙ্গ : মহিলা	CXH1360743 ফটো উপলব্ধ
826 নাম : গীতা মাল পিতাৰ নাম: লচু মাল ঘৰ নং : ২২৪ বয়স : 45 লিঙ্গ : মহিলা	CXH0286468 ফটো উপলব্ধ	827 নাম : সীতা মাল পিতাৰ নাম: লচু মাল ঘৰ নং : ২২৪ বয়স : 43 লিঙ্গ : মহিলা	CXH0286476 ফটো উপলব্ধ	828 নাম : সোমবৰী মাল স্বামীৰ নাম: দেবা মাল ঘৰ নং : ২২৫ বয়স : 48 লিঙ্গ : মহিলা	CXH1360754 ফটো উপলব্ধ
829 নাম : চুকৰমণি মাল পিতাৰ নাম: দেবা মাল ঘৰ নং : ২২৫ বয়স : 29 লিঙ্গ : মহিলা	CXH0286625 ফটো উপলব্ধ	830 নাম : কৈলাশ মাল পিতাৰ নাম: দেবা মাল ঘৰ নং : ২২৫ বয়স : 27 লিঙ্গ : পুৰুষ	CXH0286658 ফটো উপলব্ধ	831 নাম : ইচটেৰ কন্ধ স্বামীৰ নাম: ডম্বৰু কন্ধ ঘৰ নং : ২২৬ বয়স : 53 লিঙ্গ : মহিলা	CXH1360765 ফটো উপলব্ধ
832 নাম : জ্যোতি কন্ধ পিতাৰ নাম: ডম্বৰু কন্ধ ঘৰ নং : ২২৬ বয়স : 30 লিঙ্গ : মহিলা	CXH0121459 ফটো উপলব্ধ	833 নাম : জাকিন কন্ধ পিতাৰ নাম: জিমু কন্ধ ঘৰ নং : ২২৬ বয়স : 27 লিঙ্গ : পুৰুষ	CXH0118505 ফটো উপলব্ধ	834 নাম : গিদিয়ন কন্ধ পিতাৰ নাম: জিমু কন্ধ ঘৰ নং : ২২৬ বয়স : 22 লিঙ্গ : পুৰুষ	TOX0070250 ফটো উপলব্ধ
835 নাম : ফুলমনি কৰ্মকাৰ স্বামীৰ নাম: উমৰ কৰ্মকাৰ ঘৰ নং : ২২৮ বয়স : 58 লিঙ্গ : মহিলা	CXH1360801 ফটো উপলব্ধ	836 নাম : বিনোদ কৰ্মকাৰ পিতাৰ নাম: উমৰ কৰ্মকাৰ ঘৰ নং : ২২৮ বয়স : 35 লিঙ্গ : পুৰুষ	CXH0121525 ফটো উপলব্ধ	837 নাম : মনি কৰ্মকাৰ স্বামীৰ নাম: বিনোদ কৰ্মকাৰ ঘৰ নং : ২২৮ বয়স : 34 লিঙ্গ : মহিলা	CXH0121715 ফটো উপলব্ধ
838 নাম : বাজীৰ কৰ্মকাৰ পিতাৰ নাম: উমৰ কৰ্মকাৰ ঘৰ নং : ২২৮ বয়স : 31 লিঙ্গ : পুৰুষ	CXH0121590 ফটো উপলব্ধ	839 নাম : সুৰেশ চাওঁৰা পিতাৰ নাম: মাংৰা চাওঁৰা ঘৰ নং : ২২৯ বয়স : 60 লিঙ্গ : পুৰুষ	CXH1360812 ফটো উপলব্ধ	840 নাম : বেণু তেলেঙ্গা স্বামীৰ নাম: বাজু তেলেঙ্গা ঘৰ নং : ২৩০ বয়স : 68 লিঙ্গ : মহিলা	CXH1360834 ফটো উপলব্ধ

841 নাম : প্রদীপ তেলেঙ্গা পিতাৰ নাম: ৰাজু তেলেঙ্গা ঘৰ নং : ২৩০ বয়স : 41 লিঙ্গ : পুৰুষ	CXH1360845 ফটো উপলব্ধ	842 নাম : জনি তেলেঙ্গা স্বামীৰ নাম: প্রদীপ তেলেঙ্গা ঘৰ নং : ২৩০ বয়স : 39 লিঙ্গ : মহিলা	CXH1360856 ফটো উপলব্ধ	843 নাম : অমিত তেলেঙ্গা পিতাৰ নাম: ৰাজু তেলেঙ্গা ঘৰ নং : ২৩০ বয়স : 37 লিঙ্গ : পুৰুষ	CXH0147264 ফটো উপলব্ধ
844 নাম : বীনা তেলেঙ্গা স্বামীৰ নাম: অমিত তেলেঙ্গা ঘৰ নং : ২৩০ বয়স : 34 লিঙ্গ : মহিলা	CXH0147322 ফটো উপলব্ধ	845 নাম : অহোলা কৈৰী স্বামীৰ নাম: জলধৰ কৈৰী ঘৰ নং : ২৩১ বয়স : 73 লিঙ্গ : মহিলা	CXH1360867 ফটো উপলব্ধ	846 নাম : অমল কৈৰী পিতাৰ নাম: জলধৰ কৈৰী ঘৰ নং : ২৩১ বয়স : 44 লিঙ্গ : পুৰুষ	CXH1360878 ফটো উপলব্ধ
847 নাম : মিনা কৈৰী স্বামীৰ নাম: অমল কৈৰী ঘৰ নং : ২৩১ বয়স : 39 লিঙ্গ : মহিলা	CXH1360889 ফটো উপলব্ধ	848 নাম : বিমল কৈৰী পিতাৰ নাম: জলধৰ কৈৰী ঘৰ নং : ২৩১ বয়স : 35 লিঙ্গ : পুৰুষ	CXH0030619 ফটো উপলব্ধ	849 নাম : লচমী কৈৰী স্বামীৰ নাম: বিমল কৈৰী ঘৰ নং : ২৩১ বয়স : 30 লিঙ্গ : মহিলা	CXH0030627 ফটো উপলব্ধ
850 নাম : লক্ষ্যজিত কৈৰী পিতাৰ নাম: অমল কৈৰী ঘৰ নং : 231 বয়স : 20 লিঙ্গ : পুৰুষ	TOX0023192 ফটো উপলব্ধ	851 নাম : দীনেশ পাহাৰীয়া পিতাৰ নাম: ধৰ্মা পাহাৰীয়া ঘৰ নং : ২৩২ বয়স : 46 লিঙ্গ : পুৰুষ	CXH1360903 ফটো উপলব্ধ	852 নাম : আশা পাহাৰীয়া স্বামীৰ নাম: দীনেশ পাহাৰীয়া ঘৰ নং : ২৩২ বয়স : 41 লিঙ্গ : মহিলা	CXH1360914 ফটো উপলব্ধ
853 নাম : ধিৰেণু পাহাৰীয়া পিতাৰ নাম: ধৰ্মা পাহাৰীয়া ঘৰ নং : ২৩২ বয়স : 38 লিঙ্গ : পুৰুষ	CXH0244566 ফটো উপলব্ধ	854 নাম : বৈচাকী পাহাৰীয়া স্বামীৰ নাম: ধিৰেণু পাহাৰীয়া ঘৰ নং : ২৩২ বয়স : 35 লিঙ্গ : মহিলা	CXH0244608 ফটো উপলব্ধ	855 নাম : মেচী পাণ্ডব স্বামীৰ নাম: ৰাম পাণ্ডব ঘৰ নং : ২৩৩ বয়স : 62 লিঙ্গ : মহিলা	CXH1360936 ফটো উপলব্ধ
856 নাম : দেৱৰাজ পাণ্ডৱ পিতাৰ নাম: ৰাম পাণ্ডৱ ঘৰ নং : ২৩৩ বয়স : 38 লিঙ্গ : পুৰুষ	CXH0122507 ফটো উপলব্ধ	857 নাম : ৰাজ পাণ্ডৱ পিতাৰ নাম: ৰাম পাণ্ডৱ ঘৰ নং : ২৩৩ বয়স : 36 লিঙ্গ : পুৰুষ	CXH0030759 ফটো উপলব্ধ	858 নাম : বসন্তী পাণ্ডৱ স্বামীৰ নাম: দেৱৰাজ পাণ্ডৱ ঘৰ নং : ২৩৩ বয়স : 35 লিঙ্গ : মহিলা	CXH0122549 ফটো উপলব্ধ
859 নাম : বিৰাশ মণি পাণ্ডৱ স্বামীৰ নাম: ৰাজু পাণ্ডৱ ঘৰ নং : ২৩৩ বয়স : 33 লিঙ্গ : মহিলা	CXH0030858 ফটো উপলব্ধ	860 নাম : অজয় পাণ্ডৱ পিতাৰ নাম: ৰাম পাণ্ডৱ ঘৰ নং : ২৩৩ বয়স : 28 লিঙ্গ : পুৰুষ	CXH0147181 ফটো উপলব্ধ	861 নাম : পুৰেণু পাহাৰীয়া পিতাৰ নাম: চান্দু পাহাৰীয়া ঘৰ নং : ২৩৪ বয়স : 65 লিঙ্গ : পুৰুষ	CXH1360947 ফটো উপলব্ধ
862 নাম : মংলী পাহাৰীয়া স্বামীৰ নাম: পুৰেণু পাহাৰীয়া ঘৰ নং : ২৩৪ বয়স : 60 লিঙ্গ : মহিলা	CXH1360958 ফটো উপলব্ধ	863 নাম : দেৱানন্দ পাহাৰীয়া পিতাৰ নাম: লক্ষীনন্দ পাহাৰীয়া ঘৰ নং : ২৩৪ বয়স : 36 লিঙ্গ : পুৰুষ	CXH1361893 ফটো উপলব্ধ	864 নাম : চমৰা পাহাৰীয়া পিতাৰ নাম: নাৰু পাহাৰীয়া ঘৰ নং : ২৩৫ বয়স : 58 লিঙ্গ : পুৰুষ	CXH1360969 ফটো উপলব্ধ
865 নাম : গোলাপী পাহাৰীয়া স্বামীৰ নাম: চমৰা পাহাৰীয়া ঘৰ নং : ২৩৫ বয়স : 50 লিঙ্গ : মহিলা	CXH1360970 ফটো উপলব্ধ	866 নাম : শান্তি গুড় পাহাৰীয়া স্বামীৰ নাম: বিকাশ পাহাৰীয়া ঘৰ নং : ২৩৫ বয়স : 28 লিঙ্গ : মহিলা	CXH0251090 ফটো উপলব্ধ	867 নাম : বিকাশ পাহাৰীয়া পিতাৰ নাম: চমৰা পাহাৰীয়া ঘৰ নং : ২৩৫ বয়স : 27 লিঙ্গ : পুৰুষ	CXH0287615 ফটো উপলব্ধ
868 নাম : আকাশ পাহাৰীয়া পিতাৰ নাম: চমৰা পাহাৰীয়া ঘৰ নং : ২৩৫ বয়স : 27 লিঙ্গ : পুৰুষ	CXH0287649 ফটো উপলব্ধ	869 নাম : বসন্তী পাহাৰীয়া স্বামীৰ নাম: সুৰেণু পাহাৰীয়া ঘৰ নং : ২৩৬ বয়স : 58 লিঙ্গ : মহিলা	CXH1360992 ফটো উপলব্ধ	870 নাম : কুসুম পাহাৰীয়া স্বামীৰ নাম: সুৰেণু পাহাৰীয়া ঘৰ নং : ২৩৬ বয়স : 53 লিঙ্গ : মহিলা	CXH1361008 ফটো উপলব্ধ

871 নাম : টিনা পাহাৰীয়া পিতাৰ নাম: সুৰেন পাহাৰীয়া ঘৰ নং : ২৩৬ বয়স : 27 লিঙ্গ : মহিলা	CXH0387688 ফটো উপলব্ধ	872 নাম : অমৰিকা পাহাৰীয়া পিতাৰ নাম: সুৰেন পাহাৰীয়া ঘৰ নং : ২৩৬ বয়স : 24 লিঙ্গ : মহিলা	CXH0387928 ফটো উপলব্ধ	873 নাম : অজয় পাহাৰীয়া পিতাৰ নাম: সুৰেন পাহাৰীয়া ঘৰ নং : ২৩৬ বয়স : 23 লিঙ্গ : পুৰুষ	CXH0379354 ফটো উপলব্ধ
874 নাম : মৰমী পাহাৰীয়া স্বামীৰ নাম: সঞ্জয় পাহাৰীয়া ঘৰ নং : ২৩৬ক বয়স : 34 লিঙ্গ : মহিলা	CXH0471235 ফটো উপলব্ধ	875 নাম : সঞ্জয় পাহাৰীয়া পিতাৰ নাম: অনিৰুদ্ধ পাহাৰীয়া ঘৰ নং : ২৩৬ক বয়স : 31 লিঙ্গ : পুৰুষ	CXH0464941 ফটো উপলব্ধ	876 নাম : সুমিত্ৰা কৰ্মকাৰ স্বামীৰ নাম: দীনা কৰ্মকাৰ ঘৰ নং : ২৩৭ বয়স : 68 লিঙ্গ : মহিলা	CXH1361019 ফটো উপলব্ধ
877 নাম : বামধন কৰ্মকাৰ পিতাৰ নাম: দিগা কৰ্মকাৰ ঘৰ নং : ২৩৭ বয়স : 43 লিঙ্গ : পুৰুষ	CXH1361713 ফটো উপলব্ধ	878 নাম : অজয় কৰ্মকাৰ মাতৃৰ নাম: সুমিত্ৰা কৰ্মকাৰ ঘৰ নং : ২৩৭ বয়স : 41 লিঙ্গ : পুৰুষ	CXH1361882 ফটো উপলব্ধ	879 নাম : মীৰা কৰ্মকাৰ স্বামীৰ নাম: অজয় কৰ্মকাৰ ঘৰ নং : ২৩৭ বয়স : 38 লিঙ্গ : মহিলা	CXH1361939 ফটো উপলব্ধ
880 নাম : লক্ষ্মিণী কৰ্মকাৰ স্বামীৰ নাম: বামধন কৰ্মকাৰ ঘৰ নং : ২৩৭ বয়স : 37 লিঙ্গ : মহিলা	CXH1361928 ফটো উপলব্ধ	881 নাম : শ্যাম পাণ্ডৱ পিতাৰ নাম: পেতা পাণ্ডৱ ঘৰ নং : ২৩৮ বয়স : 70 লিঙ্গ : পুৰুষ	CXH1361020 ফটো উপলব্ধ	882 নাম : সুনীতা পাণ্ডৱ স্বামীৰ নাম: শ্যাম পাণ্ডৱ ঘৰ নং : ২৩৮ বয়স : 66 লিঙ্গ : মহিলা	CXH1361031 ফটো উপলব্ধ
883 নাম : ৰবিন পান্দৱ পিতাৰ নাম: শাম পান্দৱ ঘৰ নং : 238 বয়স : 25 লিঙ্গ : পুৰুষ	CXH9250762 ফটো উপলব্ধ	884 নাম : বিৰাট উৰাং পিতাৰ নাম: লচমন উৰাং ঘৰ নং : ২৪০ বয়স : 65 লিঙ্গ : পুৰুষ	CXH1361053 ফটো উপলব্ধ	E 885 নাম : লক্ষ্মণ ওৰাং পিতাৰ নাম: বিৰাট ওৰাং ঘৰ নং : ২৪০ বয়স : 28 লিঙ্গ : পুৰুষ	CXH0464289 ফটো উপলব্ধ
886 নাম : সঞ্জু ওৰাং স্বামীৰ নাম: লক্ষ্মন ওৰাং ঘৰ নং : ২৪০ বয়স : 26 লিঙ্গ : মহিলা	CXH0470963 ফটো উপলব্ধ	887 নাম : কমল বাউৰী পিতাৰ নাম: উপেন্দ্ৰ বাউৰী ঘৰ নং : ২৪১ বয়স : 63 লিঙ্গ : পুৰুষ	CXH1361075 ফটো উপলব্ধ	E 888 নাম : নিচদা বাউৰী স্বামীৰ নাম: কমল বাউৰী ঘৰ নং : ২৪১ বয়স : 58 লিঙ্গ : মহিলা	CXH1361086 ফটো উপলব্ধ
889 নাম : দেৱানন্দ বাউৰী পিতাৰ নাম: কমল বাউৰী ঘৰ নং : ২৪১ বয়স : 37 লিঙ্গ : পুৰুষ	CXH0287938 ফটো উপলব্ধ	890 নাম : মাজনী বাউৰী স্বামীৰ নাম: দেৱানন্দ বাউৰী ঘৰ নং : ২৪১ বয়স : 28 লিঙ্গ : মহিলা	CXH0287979 ফটো উপলব্ধ	891 নাম : লক্ষীশুৰণ পাণ্ডৱ পিতাৰ নাম: পলু পাণ্ডৱ ঘৰ নং : ২৪২ বয়স : 39 লিঙ্গ : পুৰুষ	CXH0288019 ফটো উপলব্ধ
892 নাম : নমিতা পাণ্ডৱ স্বামীৰ নাম: বিশাল পাণ্ডৱ ঘৰ নং : ২৪২ বয়স : 35 লিঙ্গ : মহিলা	CXH0288068 ফটো উপলব্ধ	893 নাম : ৰীতা পাণ্ডৱ স্বামীৰ নাম: লক্ষীশুৰণ পাণ্ডৱ ঘৰ নং : ২৪২ বয়স : 34 লিঙ্গ : মহিলা	CXH0288076 ফটো উপলব্ধ	894 নাম : মাদিয়া উৰাং পিতাৰ নাম: দাহৰু উৰাং ঘৰ নং : ২৪৩ বয়স : 41 লিঙ্গ : মহিলা	CXH1361122 ফটো উপলব্ধ
895 নাম : পৰ্ণিমা ওৰাং পিতাৰ নাম: দাহৰু ওৰাং ঘৰ নং : ২৪৩ বয়স : 38 লিঙ্গ : মহিলা	CXH0032227 ফটো উপলব্ধ	896 নাম : যাক্ৰ উৰাং পিতাৰ নাম: দাহৰু উৰাং ঘৰ নং : ২৪৩ বয়স : 38 লিঙ্গ : পুৰুষ	CXH0032268 ফটো উপলব্ধ	897 নাম : মনোজ উৰাং পিতাৰ নাম: দাহৰু উৰাং ঘৰ নং : ২৪৩ বয়স : 35 লিঙ্গ : পুৰুষ	CXH0032318 ফটো উপলব্ধ
898 নাম : মণিকা ওৰাং পিতাৰ নাম: দাহৰু ওৰাং ঘৰ নং : ২৪৩ বয়স : 30 লিঙ্গ : মহিলা	CXH0032367 ফটো উপলব্ধ	899 নাম : অনিল পাহাৰীয়া পিতাৰ নাম: ধমা পাহাৰীয়া ঘৰ নং : ২৪৪ বয়স : 42 লিঙ্গ : পুৰুষ	CXH1361133 ফটো উপলব্ধ	900 নাম : ৰূপা পাহাৰীয়া স্বামীৰ নাম: অনিল পাহাৰীয়া ঘৰ নং : ২৪৪ বয়স : 38 লিঙ্গ : মহিলা	CXH1361144 ফটো উপলব্ধ



901 নাম : লক্ষীন্দৰ কালান্দি পিতাৰ নাম: গাদী কালান্দি ঘৰ নং : ২৪৫ বয়স : 53 লিঙ্গ : পুৰুষ	CXH1361166 ফটো উপলব্ধ	902 নাম : ধনমনি কালান্দি স্বামীৰ নাম: লক্ষীন্দৰ কালান্দি ঘৰ নং : ২৪৫ বয়স : 48 লিঙ্গ : মহিলা	CXH1361177 ফটো উপলব্ধ	903 নাম : মংলী কালান্দি স্বামীৰ নাম: কিৰন কালান্দি ঘৰ নং : 245 বয়স : 28 লিঙ্গ : মহিলা	TOX0027136 ফটো উপলব্ধ
904 নাম : ফুলমণী চাওঁৰা স্বামীৰ নাম: চেনীয়া চাওঁৰা ঘৰ নং : ২৪৬ বয়স : 66 লিঙ্গ : মহিলা	CXH1361199 ফটো উপলব্ধ	905 নাম : মিনতি চাওঁৰা স্বামীৰ নাম: দেবা চাওঁৰা ঘৰ নং : ২৪৬ বয়স : 42 লিঙ্গ : মহিলা	CXH0032656 ফটো উপলব্ধ	906 নাম : দেবা চাওঁৰা পিতাৰ নাম: চেনীয়া চাওঁৰা ঘৰ নং : ২৪৬ বয়স : 40 লিঙ্গ : পুৰুষ	CXH0032698 ফটো উপলব্ধ
907 নাম : হৰেণ বাউৰী পিতাৰ নাম: বাবুলাল বাউৰী ঘৰ নং : ২৪৭ বয়স : 64 লিঙ্গ : পুৰুষ	CXH1361213 ফটো উপলব্ধ	908 নাম : মোলনী বাউৰী স্বামীৰ নাম: হৰেণ বাউৰী ঘৰ নং : ২৪৭ বয়স : 60 লিঙ্গ : মহিলা	CXH1361224 ফটো উপলব্ধ	909 নাম : সঞ্জয় বাউৰী পিতাৰ নাম: হৰেণ বাউৰী ঘৰ নং : ২৪৭ বয়স : 30 লিঙ্গ : পুৰুষ	CXH0463943 ফটো উপলব্ধ
910 নাম : মিন বাউৰী স্বামীৰ নাম: সঞ্জয় বাউৰী ঘৰ নং : ২৪৭ বয়স : 28 লিঙ্গ : মহিলা	CXH0387365 ফটো উপলব্ধ	911 নাম : চুবল পাহাৰীয়া পিতাৰ নাম: চুজা পাহাৰীয়া ঘৰ নং : ২৪৮ বয়স : 68 লিঙ্গ : পুৰুষ	CXH1361235 ফটো উপলব্ধ	912 নাম : ভাৰতী পাহাৰীয়া স্বামীৰ নাম: চুবল পাহাৰীয়া ঘৰ নং : ২৪৮ বয়স : 58 লিঙ্গ : মহিলা	CXH1361246 ফটো উপলব্ধ
913 নাম : নৱজিত পাহাৰীয়া পিতাৰ নাম: চুবল পাহাৰীয়া ঘৰ নং : ২৪৮ বয়স : 34 লিঙ্গ : পুৰুষ	CXH0252114 ফটো উপলব্ধ	914 নাম : মণিমাই পাহাৰীয়া স্বামীৰ নাম: নৱজিত পাহাৰীয়া ঘৰ নং : ২৪৮ বয়স : 30 লিঙ্গ : মহিলা	CXH0251942 ফটো উপলব্ধ	915 নাম : ৰমেশ বাকতি পিতাৰ নাম: মকৰধ্বজ বাকতি ঘৰ নং : ২৪৯ বয়স : 47 লিঙ্গ : পুৰুষ	CXH1361257 ফটো উপলব্ধ
916 নাম : পূৰ্ণিমা বাকতি স্বামীৰ নাম: ৰমেশ বাকতি ঘৰ নং : ২৪৯ বয়স : 43 লিঙ্গ : মহিলা	CXH1361268 ফটো উপলব্ধ	917 নাম : উজ্জ্বল বাক্তি পিতাৰ নাম: ৰমেশ বাক্তি ঘৰ নং : 249 বয়স : 21 লিঙ্গ : পুৰুষ	TOX0023374 ফটো উপলব্ধ	918 নাম : লখিৰাম পাণ্ডব পিতাৰ নাম: পতায়ী পাণ্ডব ঘৰ নং : ২৫০ বয়স : 68 লিঙ্গ : পুৰুষ	CXH1361279 ফটো উপলব্ধ
919 নাম : ৰামপ্ৰসাদ পাণ্ডব পিতাৰ নাম: লক্ষীৰাম পাণ্ডব ঘৰ নং : ২৫০ বয়স : 33 লিঙ্গ : পুৰুষ	CXH0033159 ফটো উপলব্ধ	920 নাম : আৰ্চনা পাহাৰীয়া পিতাৰ নাম: চুজা পাহাৰীয়া ঘৰ নং : ২৫১ বয়স : 63 লিঙ্গ : পুৰুষ	CXH1361291 ফটো উপলব্ধ	921 নাম : ৰামবতী পাহাৰীয়া স্বামীৰ নাম: আৰ্চনা পাহাৰীয়া ঘৰ নং : ২৫১ বয়স : 60 লিঙ্গ : মহিলা	CXH1361304 ফটো উপলব্ধ
922 নাম : পাহাৰীয়া পাহাৰীয়া স্বামীৰ নাম: বিনোদ পাহাৰীয়া ঘৰ নং : ২৫১ বয়স : 33 লিঙ্গ : মহিলা	CXH0463927 ফটো উপলব্ধ	923 নাম : প্ৰমোদ পাহাৰীয়া পিতাৰ নাম: আৰ্চনা পাহাৰীয়া ঘৰ নং : ২৫১ বয়স : 32 লিঙ্গ : পুৰুষ	CXH0251330 ফটো উপলব্ধ	924 নাম : চন্দ্ৰ মুখী বাকতি স্বামীৰ নাম: যোগেশ্বৰ বাকতি ঘৰ নং : ২৫২ বয়স : 63 লিঙ্গ : মহিলা	CXH1361326 ফটো উপলব্ধ
925 নাম : অনিমা বাক্তি মাতৃৰ নাম: চন্দ্ৰমুখী বাক্তি ঘৰ নং : ২৫২ বয়স : 40 লিঙ্গ : মহিলা	CXH0163501 ফটো উপলব্ধ	926 নাম : নচিৰ বাক্তি পিতাৰ নাম: যোগেশ্বৰ বাক্তি ঘৰ নং : 252 বয়স : 35 লিঙ্গ : পুৰুষ	CXH9250754 ফটো উপলব্ধ	927 নাম : আকলি বাকতি স্বামীৰ নাম: ৰামেশ্বৰ বাকতি ঘৰ নং : ২৫৩ বয়স : 68 লিঙ্গ : মহিলা	CXH1361337 ফটো উপলব্ধ
928 নাম : হীৰা বাকতি পিতাৰ নাম: ৰামেশ্বৰ বাকতি ঘৰ নং : ২৫৩ বয়স : 48 লিঙ্গ : পুৰুষ	CXH1361348 ফটো উপলব্ধ	929 নাম : মন বাক্তি স্বামীৰ নাম: হীৰা বাকতি ঘৰ নং : ২৫৩ বয়স : 45 লিঙ্গ : মহিলা	CXH1361359 ফটো উপলব্ধ	930 নাম : সোনটো বাক্তি পিতাৰ নাম: হীৰা বাক্তি ঘৰ নং : ২৫৩ বয়স : 23 লিঙ্গ : পুৰুষ	CXH0516674 ফটো উপলব্ধ



931 নাম : শিৱা মুখা পিতাৰ নাম: নন্দেশ্বৰ মুখা ঘৰ নং : ২৫৪ বয়স : 32 লিঙ্গ : পুৰুষ	CXH0089045 ফটো উপলব্ধ	932 নাম : ৰিতা মুখা স্বামীৰ নাম: শিৱা মুখা ঘৰ নং : ২৫৪ বয়স : 27 লিঙ্গ : মহিলা	CXH0464982 ফটো উপলব্ধ	933 নাম : মাধনী খদাল পিতাৰ নাম: অভিমুখ্য খদাল ঘৰ নং : ২৫৫ বয়স : 47 লিঙ্গ : মহিলা	CXH1361406 ফটো উপলব্ধ
934 নাম : ৰঞ্জন খদাল পিতাৰ নাম: অভিমুখ্য খদাল ঘৰ নং : ২৫৫ বয়স : 44 লিঙ্গ : পুৰুষ	CXH1361439 ফটো উপলব্ধ	935 নাম : নিৰঞ্জন খদাল পিতাৰ নাম: অভিমুখ্য খদাল ঘৰ নং : ২৫৫ বয়স : 41 লিঙ্গ : পুৰুষ	CXH1361417 ফটো উপলব্ধ	936 নাম : গীতা খদাল স্বামীৰ নাম: নিৰঞ্জন খদাল ঘৰ নং : ২৫৫ বয়স : 39 লিঙ্গ : মহিলা	CXH1361428 ফটো উপলব্ধ
937 নাম : ৰেণু খদাল স্বামীৰ নাম: ৰঞ্জন খদাল ঘৰ নং : ২৫৫ বয়স : 35 লিঙ্গ : মহিলা	CXH0089128 ফটো উপলব্ধ	938 নাম : ৰাণু পাহাৰীয়া স্বামীৰ নাম: চবন পাহাৰীয়া ঘৰ নং : ২৫৬ বয়স : 46 লিঙ্গ : মহিলা	CXH1361451 ফটো উপলব্ধ	939 নাম : লংবীৰ পাহাৰীয়া পিতাৰ নাম: চবন পাহাৰীয়া ঘৰ নং : ২৫৬ বয়স : 27 লিঙ্গ : পুৰুষ	TOX0027318 ফটো উপলব্ধ
940 নাম : মৌচুমী পাহাৰীয়া স্বামীৰ নাম: লংবীৰ পাহাৰীয়া ঘৰ নং : 256 বয়স : 21 লিঙ্গ : মহিলা	TOX0027235 ফটো উপলব্ধ	941 নাম : বংশী বাউৰী পিতাৰ নাম: ধেনু বাউৰী ঘৰ নং : ২৫৭ বয়স : 65 লিঙ্গ : পুৰুষ	CXH1361462 ফটো উপলব্ধ	942 নাম : মণ্টশ বাউৰী পিতাৰ নাম: বিবল বাউৰী ঘৰ নং : ২৫৭ বয়স : 35 লিঙ্গ : পুৰুষ	CXH0288936 ফটো উপলব্ধ
943 নাম : লক্ষীমণি বাউৰী স্বামীৰ নাম: মণ্টশ বাউৰী ঘৰ নং : ২৫৭ বয়স : 34 লিঙ্গ : মহিলা	CXH0288969 ফটো উপলব্ধ	944 নাম : গীতা বাউৰী অন্যান্য: বংশী বাউৰী ঘৰ নং : ২৫৭ বয়স : 29 লিঙ্গ : মহিলা	CXH0163543 ফটো উপলব্ধ	945 নাম : সুৰজ বাউৰী পিতাৰ নাম: বংশী বাউৰী ঘৰ নং : ২৫৭ বয়স : 29 লিঙ্গ : পুৰুষ	CXH0316927 ফটো উপলব্ধ
946 নাম : ৰাজেন উৰাং পিতাৰ নাম: ধানৰ উৰাং ঘৰ নং : ২৫৮ বয়স : 51 লিঙ্গ : পুৰুষ	CXH1361495 ফটো উপলব্ধ	947 নাম : বৃধা ওৰাং পিতাৰ নাম: দিলীপ ওৰাং ঘৰ নং : ২৫৮ বয়স : 29 লিঙ্গ : পুৰুষ	CXH0247197 ফটো উপলব্ধ	948 নাম : আননসিং ভূমিজ পিতাৰ নাম: দিগম ভূমিজ ঘৰ নং : ২৫৯ বয়স : 65 লিঙ্গ : পুৰুষ	CXH1361519 ফটো উপলব্ধ
949 নাম : নামো ভূমিজ পিতাৰ নাম: বাগৰা ভূমিজ ঘৰ নং : ২৬০ বয়স : 68 লিঙ্গ : পুৰুষ	CXH1361531 ফটো উপলব্ধ	950 নাম : আশক ভূমিজ পিতাৰ নাম: সুৰেশ ভূমিজ ঘৰ নং : ২৬০ বয়স : 37 লিঙ্গ : পুৰুষ	CXH0247486 ফটো উপলব্ধ	951 নাম : ৰিতা ভূমিজ স্বামীৰ নাম: অশোক ভূমিজ ঘৰ নং : ২৬০ বয়স : 34 লিঙ্গ : মহিলা	CXH0247528 ফটো উপলব্ধ
952 নাম : ইলিচ ভূমিজ স্বামীৰ নাম: প্ৰাঞ্জল ভূমিজ ঘৰ নং : ২৬০ বয়স : 28 লিঙ্গ : মহিলা	CXH0247577 ফটো উপলব্ধ	953 নাম : দয়াল বাক্তি পিতাৰ নাম: ৰাজেন বাক্তি ঘৰ নং : 260 বয়স : 22 লিঙ্গ : পুৰুষ	CXH9250663 ফটো উপলব্ধ	954 নাম : লক্ষণ বাক্তি পিতাৰ নাম: অৰিনাশ বাক্তি ঘৰ নং : ২৬১ বয়স : 70 লিঙ্গ : পুৰুষ	CXH1361553 ফটো উপলব্ধ
955 নাম : মাখনী বাক্তি স্বামীৰ নাম: লক্ষণ বাক্তি ঘৰ নং : ২৬১ বয়স : 68 লিঙ্গ : মহিলা	CXH1361564 ফটো উপলব্ধ	956 নাম : ৰাজেন বাক্তি পিতাৰ নাম: লক্ষণ বাক্তি ঘৰ নং : ২৬১ বয়স : 45 লিঙ্গ : পুৰুষ	CXH1361575 ফটো উপলব্ধ	957 নাম : পৰিনা বাক্তি স্বামীৰ নাম: ৰাজেন বাক্তি ঘৰ নং : ২৬১ বয়স : 43 লিঙ্গ : মহিলা	CXH1361586 ফটো উপলব্ধ
958 নাম : অনিমা বাক্তি স্বামীৰ নাম: ৰাজেন বাক্তি ঘৰ নং : ২৬১ বয়স : 37 লিঙ্গ : মহিলা	CXH0247585 ফটো উপলব্ধ	959 নাম : পদুম বাক্তি পিতাৰ নাম: ৰাজেন বাক্তি ঘৰ নং : ২৬১ বয়স : 27 লিঙ্গ : পুৰুষ	CXH0387480 ফটো উপলব্ধ	960 নাম : আসা বাক্তি স্বামীৰ নাম: পদুম বাক্তি ঘৰ নং : ২৬১ বয়স : 25 লিঙ্গ : মহিলা	CXH0387829 ফটো উপলব্ধ



961 নাম : গনেশ ভূমিজ পিতাৰ নাম: গৌপাল ভূমিজ ঘৰ নং : 278 বয়স : 27 লিঙ্গ : পুৰুষ	CXH0515007 ফটো উপলব্ধ	962 নাম : বিৰাশমনি নায়ক ভূমিজ স্বামীৰ নাম: গনেশ ভূমিজ ঘৰ নং : 278 বয়স : 25 লিঙ্গ : মহিলা	TOX0023523 ফটো উপলব্ধ	963 নাম : মাইন বনিয়া স্বামীৰ নাম: শংকৰ বাক্তি ঘৰ নং : 315 বয়স : 28 লিঙ্গ : মহিলা	TOX0075861 ফটো উপলব্ধ
964 নাম : প্ৰনব তেলেঙা পিতাৰ নাম: প্ৰদীপ তেলেঙা ঘৰ নং : 356 বয়স : 20 লিঙ্গ : পুৰুষ	TOX0108290 ফটো উপলব্ধ	965 নাম : বিকাশ পাহাৰিয়া পিতাৰ নাম: সুবান পাহাৰিয়া ঘৰ নং : 381 বয়স : 29 লিঙ্গ : পুৰুষ	CXH0394148 ফটো উপলব্ধ	966 নাম : পবিনা পাহাৰিয়া স্বামীৰ নাম: বিকাশ পাহাৰিয়া ঘৰ নং : 381 বয়স : 23 লিঙ্গ : মহিলা	CXH0394346 ফটো উপলব্ধ
S 967 নাম : প্ৰিয়ংকা কৈৰী পিতাৰ নাম: চমৰা কৈৰী ঘৰ নং : 589 বয়স : 24 লিঙ্গ : মহিলা	CXH0464867 ফটো উপলব্ধ	968 নাম : অনজ কৈৰী পিতাৰ নাম: ছামৰা কৈৰী ঘৰ নং : 589 বয়স : 21 লিঙ্গ : পুৰুষ	CXH9250713 ফটো উপলব্ধ	969 নাম : জিতু কোয়া পিতাৰ নাম: বাৰবল কোয়া ঘৰ নং : 589 বয়স : 38 লিঙ্গ : পুৰুষ	TOX0101840 ফটো উপলব্ধ
970 নাম : বুমী মুদি স্বামীৰ নাম: দিলেফ. মুদি ঘৰ নং : 589 বয়স : 31 লিঙ্গ : মহিলা	TOX0116020 ফটো উপলব্ধ	971 নাম : চমৰা কৈৰী পিতাৰ নাম: মহিত কৈৰী ঘৰ নং : 589 বয়স : 51 লিঙ্গ : পুৰুষ	CXH1515475 ফটো উপলব্ধ	972 নাম : বুমী কৈৰী স্বামীৰ নাম: চমৰা কৈৰী ঘৰ নং : 589 বয়স : 41 লিঙ্গ : মহিলা	CXH1515464 ফটো উপলব্ধ



973	1	FHG0163394
নাম : ভাৰতী উৰাং অন্যান্য: চন্দন উৰাং ঘৰ নং : 129 বয়স : 31 লিঙ্গ : মহিলা		
ফটো উপলব্ধ		

974	1	FXM3357431
নাম : শীয়া পহাড়িয়া পিতাৰ নাম: ৰমেশ পহাড়িয়া ঘৰ নং : 236 বয়স : 24 লিঙ্গ : মহিলা		
ফটো উপলব্ধ		

975	1	CXH1365226
নাম : ৰঞ্জিতা বাক্তি পিতাৰ নাম: চুশিল বাক্তি ঘৰ নং : 03 বয়স : 38 লিঙ্গ : মহিলা		
ফটো উপলব্ধ		

976	1	TOX0164335
নাম : মিনতি মাল অন্যান্য: অজয় পাহাৰীয়া ঘৰ নং : 236 বয়স : 23 লিঙ্গ : মহিলা		
ফটো উপলব্ধ		

977	1	TOX0164343
নাম : পূজা পাহাৰীয়া স্বামীৰ নাম: আকাশ পাহাৰীয়া ঘৰ নং : 235 বয়স : 27 লিঙ্গ : মহিলা		
ফটো উপলব্ধ		

978	1	TOX0165738
নাম : গংগা ভূমিজ পিতাৰ নাম: বংশী ভূমিজ ঘৰ নং : 34 বয়স : 20 লিঙ্গ : মহিলা		
ফটো উপলব্ধ		

979	1	TOX0168591
নাম : জয়ন্ত পাণ্ডৱ পিতাৰ নাম: দেবৰাজ পাণ্ডৱ ঘৰ নং : 233 বয়স : 19 লিঙ্গ : পুৰুষ		
ফটো উপলব্ধ		

980	1	TOX0169334
নাম : বৃধনী মুৰি মাতৃৰ নাম: ক্ষীৰদা ভূমিজ ঘৰ নং : 41 বয়স : 44 লিঙ্গ : মহিলা		
ফটো উপলব্ধ		

981	1	TOX0169359
নাম : নিকিতা মাল স্বামীৰ নাম: সঞ্জয় মাল ঘৰ নং : 77 বয়স : 22 লিঙ্গ : মহিলা		
ফটো উপলব্ধ		

982	1	TOX0170118
নাম : জোনাকী পাহাৰীয়া স্বামীৰ নাম: ৰুহন পাহাৰীয়া ঘৰ নং : 05 বয়স : 19 লিঙ্গ : মহিলা		
ফটো উপলব্ধ		

983	1	TOX0182709
নাম : সংগীতা বাউৰী পিতাৰ নাম: বিৰেন বাউৰী ঘৰ নং : 95 বয়স : 19 লিঙ্গ : মহিলা		
ফটো উপলব্ধ		



<p>984 1 TOX0186569</p> <p>নাম : দেৱৰাজ কালন্দি পিতাৰ নাম: ধিৰেশ কালন্দি ঘৰ নং : 145 বয়স : 23 লিঙ্গ : পুৰুষ</p> <p>ফটো উপলব্ধ</p>	<p>985 1 CXH1361655</p> <p>নাম : মদন ৰজক পিতাৰ নাম: শ্ৰীভন ৰজক ঘৰ নং : 178 বয়স : 34 লিঙ্গ : পুৰুষ</p> <p>ফটো উপলব্ধ</p>	<p>986 1 FVC0193201</p> <p>নাম : দিপ্তী খাখলাৰী পিতাৰ নাম: শমু খাখলাৰী ঘৰ নং : 178 বয়স : 31 লিঙ্গ : মহিলা</p> <p>ফটো উপলব্ধ</p>
<p>987 1 TOX0187724</p> <p>নাম : দিগন্ত ভূমিজ পিতাৰ নাম: বিক্ৰম ভূমিজ ঘৰ নং : 160 বয়স : 22 লিঙ্গ : পুৰুষ</p> <p>ফটো উপলব্ধ</p>	<p>988 1 TOX0187716</p> <p>নাম : হৰিনাথ কৈৰী পিতাৰ নাম: বাধেশ্যাম কৈৰী ঘৰ নং : 189 বয়স : 18 লিঙ্গ : পুৰুষ</p> <p>ফটো উপলব্ধ</p>	<p>989 1 TOX0190892</p> <p>নাম : তুষাৰ ভূমিজ পিতাৰ নাম: সুৰেশ ভূমিজ ঘৰ নং : 199 বয়স : 20 লিঙ্গ : পুৰুষ</p> <p>ফটো উপলব্ধ</p>
<p>990 1 TOX0190942</p> <p>নাম : শচীন পাহাৰীয়া মাতৃৰ নাম: মলিনা পাহাৰীয়া ঘৰ নং : 31 বয়স : 20 লিঙ্গ : পুৰুষ</p> <p>ফটো উপলব্ধ</p>	<p>991 1 TOX0191015</p> <p>নাম : দিপ ভূমিজ পিতাৰ নাম: সুৰেশ ভূমিজ ঘৰ নং : 199 বয়স : 18 লিঙ্গ : পুৰুষ</p> <p>ফটো উপলব্ধ</p>	<p>992 1 TOX0190934</p> <p>নাম : কৰিশা বাউৰী পিতাৰ নাম: গাওবুঢ়া বাউৰী ঘৰ নং : 32 বয়স : 18 লিঙ্গ : মহিলা</p> <p>ফটো উপলব্ধ</p>
<p>993 1 TOX0190926</p> <p>নাম : নন্দিনী মাল পিতাৰ নাম: মংগল মাল ঘৰ নং : 77 বয়স : 18 লিঙ্গ : মহিলা</p> <p>ফটো উপলব্ধ</p>	<p>994 1 TOX0190785</p> <p>নাম : সিকা বাউৰী মাতৃৰ নাম: মামনি বাউৰী ঘৰ নং : 45 বয়স : 19 লিঙ্গ : মহিলা</p> <p>ফটো উপলব্ধ</p>	<p>995 1 TOX0190900</p> <p>নাম : সুনতি মাল মাতৃৰ নাম: দিপা মাল ঘৰ নং : 224 DIPAK Mal বয়স : 20 লিঙ্গ : মহিলা</p> <p>ফটো উপলব্ধ</p>
<p>996 1 TOX0192930</p> <p>নাম : জোনালী ঘাটোৱাৰ মাতৃৰ নাম: দেবান্তী ওৰাং ঘৰ নং : 119 বয়স : 24 লিঙ্গ : মহিলা</p> <p>ফটো উপলব্ধ</p>	<p>997 1 TOX0192922</p> <p>নাম : নিৰেন খৈৰা পিতাৰ নাম: অজিত খৈৰা ঘৰ নং : 146 বয়স : 24 লিঙ্গ : পুৰুষ</p> <p>ফটো উপলব্ধ</p>	

ভোটাৰৰ সাৰাংশ

A) ভোটাৰৰ সংখ্যা

	তালিকাৰ প্ৰকাৰ	তালিকাৰ চিনাক্তকৰণ	ভোটাৰৰ সংখ্যা							
			পুৰুষ	মহিলা	৩য় লিঙ্গ	মুঠ				
I	মূল তালিকা	মূল তালিকা	বিশেষ সংশোধন, 2026 চনৰ পূৰ্বৰ 2025 চনৰ মূল তালিকাৰ লগত থকা সংযোজন সমূহ একত্ৰিতকৰন কৰা তালিকা।				445	527	0	972
II	যোগ তালিকা	পৰিপূৰক 1	বিশেষ সংক্ষিপ্ত সংশোধন, 2026				1	10	0	11
		পৰিপূৰক 2	অনবিচ্ছিন্ন সংশোধন 2026				8	6	0	14
			মুঠ				9	16	0	25
III	বিয়োজন তালিকা	পৰিপূৰক 1	বিশেষ সংক্ষিপ্ত সংশোধন, 2026				9	9	0	18
		পৰিপূৰক 2	অনবিচ্ছিন্ন সংশোধন 2026				1	2	0	3
			মুঠ				10	11	0	21
IV	লিংগ ক্ষেত্ৰত পৰিবৰ্তনৰ বাবে পাৰ্থক্য					0	0	0	0	
এই সংশোধনৰ পিছত ভোটাৰ তালিকাত ভোটাৰৰ মুঠ সংখ্যা (I+II-III+IV)						444	532	0	976	

B) শুধৰনীৰ সংখ্যা

তালিকাৰ প্ৰকাৰ	তালিকাৰ চিনাক্তকৰণ	শুধৰনীৰ সংখ্যা
পৰিপূৰক 1	বিশেষ সংক্ষিপ্ত সংশোধন, 2026	2
পৰিপূৰক 2	অনবিচ্ছিন্ন সংশোধন 2026	1
	মুঠ	3

নিৰ্বাচক পঞ্জীয়ন বিষয়াৰ স্বাক্ষৰ

E-মৃত, S-স্থানান্তৰিত/ বাসস্থান পৰিবৰ্তন, R-প্ৰতিলিপি, M-নিখোজ, Q-অযোগ্য