



ভোটাৰ তালিকা 2026 S03 অসম

বিধানসভা সমষ্টিৰ নম্বৰ, নাম আৰু সংৰক্ষণৰ স্থিতি : 97 - নাজিৰা (সাধাৰণ)		খণ্ড নং : 230																			
এই বিধানসভা সমষ্টিত কোন সংসদীয় সমষ্টিৰ অন্তৰ্গত তাৰ নম্বৰ, নাম আৰু সংৰক্ষণ স্থিতি : 14 - যোৰহাট (সাধাৰণ)																					
1. সংশোধনৰ বিৱৰণ																					
সংশোধনৰ বছৰ	2026	তালিকাৰ চিনাক্তকৰণ																			
ভিত্তি তাৰিখ	01-04-2026	বিশেষ সংশোধন, 2026 চনৰ পূৰ্বৰ 2025 চনৰ মূল তালিকাৰ লগত থকা সংযোজন সমূহ একত্ৰিতকৰণ কৰা তালিকা।																			
সংশোধনৰ প্ৰকাৰ	বিশেষ সংশোধন 2026																				
প্ৰকাশনৰ তাৰিখ	23-03-2026																				
2. খণ্ড আৰু ভোটগ্ৰহন কেন্দ্ৰৰ বিৱৰণ																					
খণ্ডৰ অন্তৰ্গত এলেকা সমূহৰ নম্বৰ আৰু নাম																					
1-টিফুক বাগান	<table border="1" style="width: 100%; border-collapse: collapse;"> <tr> <td>মূল চহৰ/গাওঁ</td> <td>: টিফুক বাগান</td> </tr> <tr> <td>ৱাৰ্ড নং</td> <td>:</td> </tr> <tr> <td>ডাকঘৰ</td> <td>: নামতিদ'ল</td> </tr> <tr> <td>পুলিচ থানা</td> <td>: হালুৱাটিং</td> </tr> <tr> <td>ব্লক</td> <td>: আমগুৰি উন্নয়ন খণ্ড অংশ ২</td> </tr> <tr> <td>ৰাজহ চক্ৰ</td> <td>: আমগুৰি</td> </tr> <tr> <td>জিলা</td> <td>: শিৱসাগৰ</td> </tr> <tr> <td>পিনকোড</td> <td>: 785684</td> </tr> </table>					মূল চহৰ/গাওঁ	: টিফুক বাগান	ৱাৰ্ড নং	:	ডাকঘৰ	: নামতিদ'ল	পুলিচ থানা	: হালুৱাটিং	ব্লক	: আমগুৰি উন্নয়ন খণ্ড অংশ ২	ৰাজহ চক্ৰ	: আমগুৰি	জিলা	: শিৱসাগৰ	পিনকোড	: 785684
মূল চহৰ/গাওঁ	: টিফুক বাগান																				
ৱাৰ্ড নং	:																				
ডাকঘৰ	: নামতিদ'ল																				
পুলিচ থানা	: হালুৱাটিং																				
ব্লক	: আমগুৰি উন্নয়ন খণ্ড অংশ ২																				
ৰাজহ চক্ৰ	: আমগুৰি																				
জিলা	: শিৱসাগৰ																				
পিনকোড	: 785684																				
3. ভোটগ্ৰহন কেন্দ্ৰৰ বিৱৰণ																					
ভোটগ্ৰহন কেন্দ্ৰৰ নম্বৰ আৰু নাম :	ভোটগ্ৰহন কেন্দ্ৰৰ প্ৰকাৰ (পুৰুষ/মহিলা/সাধাৰণ)		সাধাৰণ																		
230 - টিফুক বাগান এল পি স্কুল পশ্চিম খণ্ড	খণ্ডৰ অন্তৰ্গত সহায়ক ভোটগ্ৰহন কেন্দ্ৰৰ সংখ্যা :		0																		
ভোটগ্ৰহন কেন্দ্ৰৰ ঠিকনা :																					
টিফুক বাগান এল পি স্কুল, কোঠা নং ২, টিফুক বাগান, ডাকঘৰ- নামতি দল, জিলা- শিৱসাগৰ, পিন-৭৮৫৬৮৪																					
4. ভোটাৰৰ সংখ্যা																					
আৰম্ভনি ক্ৰমিক নং	শেষ ক্ৰমিক নং	মুঠ ভোটাৰ																			
		পুৰুষ	মহিলা	৩য় লিঙ্গ	মুঠ																
1	859	378	459	0	837																

নিৰ্বাচক পঞ্জীয়ন বিষয়াৰ স্বাক্ষৰ

Nazri Naksha

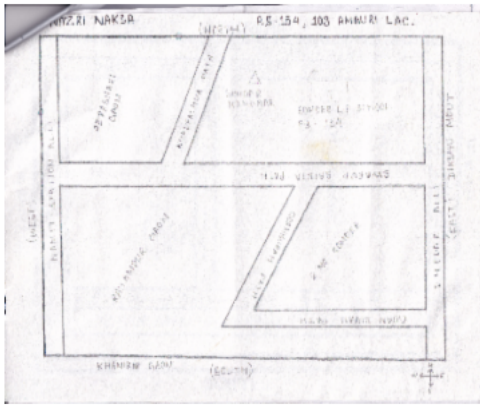

Google Map View



Polling Station Building Front View



ভোটগ্ৰহন কেন্দ্ৰৰ সন্মুখৰ দৃশ্য



Cad View

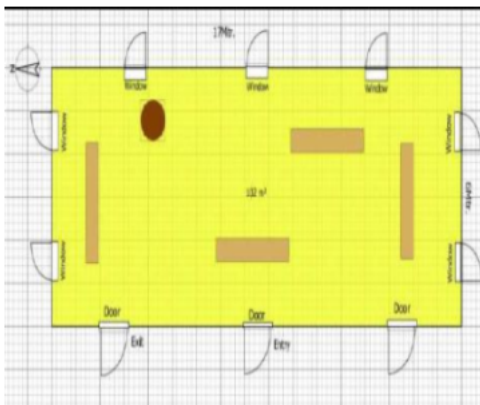

Key MAP View





1 নাম : মংলী তাঁতী স্বামীৰ নাম: চমৰা তাঁতী ঘৰ নং : ০০১ বয়স : 35 লিঙ্গ : মহিলা	CXH0272955 ফটো উপলব্ধ	2 নাম : বতীনা মুড়া স্বামীৰ নাম: সঞ্জয় তাঁতী ঘৰ নং : 11 বয়স : 24 লিঙ্গ : মহিলা	TOX0125062 ফটো উপলব্ধ	3 নাম : বতীনা মুড়া পিতাৰ নাম: মংগু মুড়া ঘৰ নং : 11 বয়স : 24 লিঙ্গ : মহিলা	TOX0127977 ফটো উপলব্ধ
4 নাম : সঞ্জয় কুমী পিতাৰ নাম: আলমপুনিয়া কুমী ঘৰ নং : 28 বয়স : 29 লিঙ্গ : পুৰুষ	TOX0060756 ফটো উপলব্ধ	5 নাম : মাধুৰী কুমী স্বামীৰ নাম: সঞ্জয় কুমী ঘৰ নং : 28 বয়স : 26 লিঙ্গ : মহিলা	TOX0068957 ফটো উপলব্ধ	6 নাম : মৌচুমী তাঁতী পিতাৰ নাম: মহেন্দ্ৰ তাঁতী ঘৰ নং : 40 বয়স : 28 লিঙ্গ : মহিলা	TOX0114686 ফটো উপলব্ধ
7 নাম : উর্মিলা উৰাং পিতাৰ নাম: জিতেন উৰাং ঘৰ নং : 41 বয়স : 23 লিঙ্গ : মহিলা	TOX0072686 ফটো উপলব্ধ	8 নাম : লক্ষ্মীৰাম কালুন্দি মাতৃৰ নাম: দিপালী কালুন্দি ঘৰ নং : 8৫৫ বয়স : 29 লিঙ্গ : পুৰুষ	CXH0295147 ফটো উপলব্ধ	9 নাম : মায়া কুমী পিতাৰ নাম: লোবো কুমী ঘৰ নং : 50 বয়স : 43 লিঙ্গ : মহিলা	TOX0072710 ফটো উপলব্ধ
10 নাম : সাবিত্ৰী মুদি স্বামীৰ নাম: বমেন মুদি ঘৰ নং : 58 বয়স : 23 লিঙ্গ : মহিলা	TOX0112680 ফটো উপলব্ধ	11 নাম : অনমা তেলেঙা স্বামীৰ নাম: আতিশ তেলেঙা ঘৰ নং : 66 বয়স : 25 লিঙ্গ : মহিলা	TOX0115980 ফটো উপলব্ধ	12 নাম : বহিত তাঁতী মাতৃৰ নাম: লিলু তাঁতী ঘৰ নং : 74 বয়স : 21 লিঙ্গ : পুৰুষ	TOX0114538 ফটো উপলব্ধ
13 নাম : দেবা তাঁতী পিতাৰ নাম: শুক্ৰ তাঁতী ঘৰ নং : 99 বয়স : 21 লিঙ্গ : পুৰুষ	TOX0134395 ফটো উপলব্ধ	14 নাম : বাহুল বাউৰী পিতাৰ নাম: কুপা বাউৰী ঘৰ নং : 1০২ বয়স : 25 লিঙ্গ : পুৰুষ	CXH0316646 ফটো উপলব্ধ	15 নাম : অনামিকা বাউৰী স্বামীৰ নাম: বাহুল বাউৰী ঘৰ নং : 1০২ বয়স : 24 লিঙ্গ : মহিলা	CXH0384966 ফটো উপলব্ধ
16 নাম : পৰনেল মাহান্তী পিতাৰ নাম: বগাধৰ মাহান্তী ঘৰ নং : 1৫৬ বয়স : 33 লিঙ্গ : পুৰুষ	CXH0114587 ফটো উপলব্ধ	17 নাম : পিংকী মাদগী স্বামীৰ নাম: ৰূপেশ মাদগী ঘৰ নং : 172 বয়স : 26 লিঙ্গ : মহিলা	CXH9279654 ফটো উপলব্ধ	S2 নাম : মদন ৰজক পিতাৰ নাম: শ্ৰীমত ৰজক ঘৰ নং : 178 বয়স : 34 লিঙ্গ : পুৰুষ	CXH1361655 ফটো উপলব্ধ
19 নাম : স্বমিকা মুণ্ডা পিতাৰ নাম: শংকৰ মুণ্ডা ঘৰ নং : 1৯৭ বয়স : 22 লিঙ্গ : মহিলা	CXH0379776 ফটো উপলব্ধ	20 নাম : নিয়তী কৈৰী স্বামীৰ নাম: পুনম কৈৰী ঘৰ নং : ২১৫ বয়স : 42 লিঙ্গ : মহিলা	CXH0368696 ফটো উপলব্ধ	21 নাম : পুনম কৈৰী পিতাৰ নাম: হৰিদাস কৈৰী ঘৰ নং : ২১৫ বয়স : 34 লিঙ্গ : পুৰুষ	CXH0172296 ফটো উপলব্ধ
22 নাম : বিন্দিয়া তেলেঙা পিতাৰ নাম: শুভাৰাম তেলেঙা ঘৰ নং : ২৪২ বয়স : 30 লিঙ্গ : মহিলা	CXH0177097 ফটো উপলব্ধ	23 নাম : বন্দীতা তেলেঙ্গা পিতাৰ নাম: সুভাৰাম তেলেঙ্গা ঘৰ নং : ২৪২ বয়স : 27 লিঙ্গ : মহিলা	CXH0288126 ফটো উপলব্ধ	24 নাম : সঞ্জীৱ ভূমিজ মাতৃৰ নাম: মতী ভূমিজ ঘৰ নং : ২৭৪ বয়স : 43 লিঙ্গ : পুৰুষ	CXH1364585 ফটো উপলব্ধ
25 নাম : পদমী ভূমিজ পিতাৰ নাম: সঞ্জীৱ ভূমিজ ঘৰ নং : ২৭৪ বয়স : 32 লিঙ্গ : মহিলা	CXH0035626 ফটো উপলব্ধ	26 নাম : শকুন্তলা ঘাটোৱাল স্বামীৰ নাম: ৰেংচু ঘাটোৱাল ঘৰ নং : ২৭৫ বয়স : 63 লিঙ্গ : মহিলা	CXH1364609 ফটো উপলব্ধ	27 নাম : গীতামনী ঘাটোৱাল স্বামীৰ নাম: ৰবনা ঘাটোৱাল ঘৰ নং : ২৭৫ বয়স : 34 লিঙ্গ : মহিলা	CXH0316539 ফটো উপলব্ধ
28 নাম : অনিমা ঘাটোৱাল পিতাৰ নাম: লাটে ৰেংচু ঘাটোৱাল ঘৰ নং : ২৭৫ বয়স : 29 লিঙ্গ : মহিলা	CXH0035758 ফটো উপলব্ধ	29 নাম : ৰেখা কুমাৰ স্বামীৰ নাম: চুনু কুমাৰ ঘৰ নং : ২৭৭ বয়স : 62 লিঙ্গ : মহিলা	CXH1364643 ফটো উপলব্ধ	30 নাম : সবিতা কুমাৰ স্বামীৰ নাম: লখেশ্বৰ কুমাৰ ঘৰ নং : ২৭৭ বয়স : 30 লিঙ্গ : মহিলা	CXH0181289 ফটো উপলব্ধ



31 নাম : বীৰবাহাদুৰ ঠাকুৰ পিতাৰ নাম : হৰিমোহন ঠাকুৰ ঘৰ নং : ২৭৮ বয়স : 54 লিঙ্গ : পুৰুষ	CXH1364654 ফটো উপলব্ধ	32 নাম : ইন্দু দেৱী স্বামীৰ নাম : বীৰবাহাদুৰ ঠাকুৰ ঘৰ নং : ২৭৮ বয়স : 50 লিঙ্গ : মহিলা	CXH1364665 ফটো উপলব্ধ	33 নাম : বিজেশ ঠাকুৰ অন্যান্য: বিৰবাহাদুৰ ঠাকুৰ ঘৰ নং : ২৭৮ বয়স : 34 লিঙ্গ : পুৰুষ	CXH0035998 ফটো উপলব্ধ
34 নাম : দীপক ঠাকুৰ পিতাৰ নাম : বিৰবাহাদুৰ ঠাকুৰ ঘৰ নং : 278 বয়স : 27 লিঙ্গ : পুৰুষ	TOX0024596 ফটো উপলব্ধ	35 নাম : চুৰজ ঠাকুৰ পিতাৰ নাম : বীৰবাহাদুৰ ঠাকুৰ ঘৰ নং : ২৭৮ বয়স : 25 লিঙ্গ : পুৰুষ	CXH0252452 ফটো উপলব্ধ	36 নাম : কিচন ঠাকুৰ পিতাৰ নাম : বীৰবাহাদুৰ ঠাকুৰ ঘৰ নং : 278 বয়স : 20 লিঙ্গ : পুৰুষ	TOX0025205 ফটো উপলব্ধ
37 নাম : গোলাপী চাওঁৰা স্বামীৰ নাম : ডুয়া চাওঁৰা ঘৰ নং : ২৭৯ বয়স : 66 লিঙ্গ : মহিলা	CXH1364687 ফটো উপলব্ধ	38 নাম : সুৰজমণি চাওঁৰা স্বামীৰ নাম : অমিৰ চাওঁৰা ঘৰ নং : ২৭৯ বয়স : 31 লিঙ্গ : মহিলা	CXH0373506 ফটো উপলব্ধ	39 নাম : অমিৰ চাউৰা পিতাৰ নাম : ডুয়া চাউৰা ঘৰ নং : ২৭৯ বয়স : 30 লিঙ্গ : পুৰুষ	CXH0373266 ফটো উপলব্ধ
40 নাম : বুকীনী চাওঁৰা স্বামীৰ নাম : জামু চাওঁৰা ঘৰ নং : ২৮০ বয়স : 60 লিঙ্গ : মহিলা	CXH1364701 ফটো উপলব্ধ	41 নাম : লখেশ্বৰ কুমাৰ পিতাৰ নাম : চুনু কুমাৰ ঘৰ নং : ২৮০ বয়স : 34 লিঙ্গ : পুৰুষ	CXH0181875 ফটো উপলব্ধ	42 নাম : বিবিকা চাওঁৰা স্বামীৰ নাম : দিপক চাওঁৰা ঘৰ নং : ২৮০ বয়স : 27 লিঙ্গ : মহিলা	CXH0373423 ফটো উপলব্ধ
43 নাম : দিপক চাওঁৰা পিতাৰ নাম : কমল চাওঁৰা ঘৰ নং : ২৮০ক বয়স : 29 লিঙ্গ : পুৰুষ	CXH0373522 ফটো উপলব্ধ	44 নাম : সুৰেশ ভূমিজ পিতাৰ নাম : বিষ্ণু ভূমিজ ঘৰ নং : ২৮২ বয়স : 53 লিঙ্গ : পুৰুষ	CXH1364723 ফটো উপলব্ধ	45 নাম : লক্ষী ভূমিজ স্বামীৰ নাম : সুৰেশ ভূমিজ ঘৰ নং : ২৮২ বয়স : 50 লিঙ্গ : মহিলা	CXH1364734 ফটো উপলব্ধ
46 নাম : নামাজনী পাণ্ডৱ পিতাৰ নাম : জিমু পাণ্ডৱ ঘৰ নং : ২৮২ বয়স : 31 লিঙ্গ : মহিলা	CXH0315143 ফটো উপলব্ধ	47 নাম : বন্তা ভূমিজ পিতাৰ নাম : সুৰেশ ভূমিজ ঘৰ নং : 282 বয়স : 23 লিঙ্গ : মহিলা	CXH9269309 ফটো উপলব্ধ	48 নাম : ধনীৰাম বাউৰী পিতাৰ নাম : কানু বাউৰী ঘৰ নং : ২৮৪ বয়স : 46 লিঙ্গ : পুৰুষ	CXH1364756 ফটো উপলব্ধ
49 নাম : তিল বাউৰী স্বামীৰ নাম : ধনীৰাম বাউৰী ঘৰ নং : ২৮৪ বয়স : 42 লিঙ্গ : মহিলা	CXH1364767 ফটো উপলব্ধ	50 নাম : জিন্টি বাউৰী পিতাৰ নাম : ধনীৰাম বাউৰী ঘৰ নং : ২৮৪ বয়স : 28 লিঙ্গ : মহিলা	CXH0037218 ফটো উপলব্ধ	51 নাম : বন্তি বাউৰী পিতাৰ নাম : ধনীৰাম বাউৰী ঘৰ নং : ২৮৪ বয়স : 27 লিঙ্গ : মহিলা	CXH0316570 ফটো উপলব্ধ
52 নাম : দেৱজীত বাউৰী পিতাৰ নাম : ধনীৰাম বাউৰী ঘৰ নং : 284 বয়স : 20 লিঙ্গ : পুৰুষ	TOX0024729 ফটো উপলব্ধ	53 নাম : কল্পনা ভূমিজ স্বামীৰ নাম : সীতাৰাম ভূমিজ ঘৰ নং : ২৮৬ বয়স : 53 লিঙ্গ : মহিলা	CXH0037226 ফটো উপলব্ধ	54 নাম : জোনমনি ভূমিজ পিতাৰ নাম : সীতাৰাম ভূমিজ ঘৰ নং : ২৮৬ বয়স : 28 লিঙ্গ : মহিলা	CXH0037317 ফটো উপলব্ধ
55 নাম : সন্তোচ ভূমিজ পিতাৰ নাম : সীতাৰাম ভূমিজ ঘৰ নং : ২৮৬ বয়স : 27 লিঙ্গ : পুৰুষ	CXH0163642 ফটো উপলব্ধ	56 নাম : তুলা ভূমিজ স্বামীৰ নাম : সন্তোষ ভূমিজ ঘৰ নং : ২৮৬ বয়স : 24 লিঙ্গ : মহিলা	CXH0380634 ফটো উপলব্ধ	57 নাম : অমৰ পাণ্ডৱ পিতাৰ নাম : লক্ষীৰাম পাণ্ডৱ ঘৰ নং : ২৮৭ বয়স : 42 লিঙ্গ : পুৰুষ	CXH1364803 ফটো উপলব্ধ
58 নাম : কমল পাণ্ডৱ পিতাৰ নাম : লক্ষীৰাম পাণ্ডৱ ঘৰ নং : ২৮৭ বয়স : 29 লিঙ্গ : পুৰুষ	CXH0373381 ফটো উপলব্ধ	59 নাম : অঞ্জু পাণ্ডৱ পিতাৰ নাম : কমল পাণ্ডৱ ঘৰ নং : ২৮৭ বয়স : 29 লিঙ্গ : মহিলা	CXH0373357 ফটো উপলব্ধ	60 নাম : তুলসী পাণ্ডৱ পিতাৰ নাম : সুৰেশ পাণ্ডৱ ঘৰ নং : ২৮৮ বয়স : 66 লিঙ্গ : পুৰুষ	CXH1364814 ফটো উপলব্ধ

61 নাম : আইজনী পাণ্ডব স্বামীৰ নাম : তুলসীদাস পাণ্ডব ঘৰ নং : ২৮৮ বয়স : 63 লিঙ্গ : মহিলা	CXH1364825 ফটো উপলব্ধ	62 নাম : অশোক পাণ্ডব পিতাৰ নাম : সুৰেশ পাণ্ডব ঘৰ নং : ২৮৮ বয়স : 46 লিঙ্গ : পুৰুষ	CXH1364836 ফটো উপলব্ধ	63 নাম : গীতাজলী পাণ্ডব স্বামীৰ নাম : অশোক পাণ্ডব ঘৰ নং : ২৮৮ বয়স : 42 লিঙ্গ : মহিলা	CXH1364847 ফটো উপলব্ধ
64 নাম : অজয় পান্ডব পিতাৰ নাম : তুলসী দাস পান্ডব ঘৰ নং : ২৮৮ বয়স : 39 লিঙ্গ : পুৰুষ	CXH1364858 ফটো উপলব্ধ	65 নাম : ললিত পাণ্ডব পিতাৰ নাম : তুলসী পাণ্ডব ঘৰ নং : ২৮৮ বয়স : 33 লিঙ্গ : পুৰুষ	CXH1370929 ফটো উপলব্ধ	66 নাম : ৰূপালী পাণ্ডব পিতাৰ নাম : তুলসী পাণ্ডব ঘৰ নং : ২৮৮ বয়স : 33 লিঙ্গ : মহিলা	CXH1370974 ফটো উপলব্ধ
67 নাম : গীতা পন্ডৰ স্বামীৰ নাম : অজয় পন্ডৰ ঘৰ নং : ২৮৮ বয়স : 27 লিঙ্গ : মহিলা	CXH0163691 ফটো উপলব্ধ	68 নাম : জলপৰী পাহাৰীয়া স্বামীৰ নাম : চমু পাহাৰীয়া ঘৰ নং : ২৯০ বয়স : 63 লিঙ্গ : মহিলা	CXH1364870 ফটো উপলব্ধ	69 নাম : লক্ষীৰাম পাহাৰীয়া পিতাৰ নাম : চমু পাহাৰীয়া ঘৰ নং : ২৯০ বয়স : 37 লিঙ্গ : পুৰুষ	CXH0264291 ফটো উপলব্ধ
70 নাম : গীতা পাহাৰীয়া স্বামীৰ নাম : লক্ষীৰাম পাহাৰীয়া ঘৰ নং : ২৯০ বয়স : 37 লিঙ্গ : মহিলা	CXH0373290 ফটো উপলব্ধ	71 নাম : অমিৰ পাহাৰীয়া পিতাৰ নাম : ৰচিকলাল পাহাৰীয়া ঘৰ নং : ২৯০ বয়স : 35 লিঙ্গ : পুৰুষ	CXH0264333 ফটো উপলব্ধ	72 নাম : দেব পাহাৰীয়া পিতাৰ নাম : চমু পাহাৰীয়া ঘৰ নং : ২৯০ বয়স : 28 লিঙ্গ : পুৰুষ	CXH0316547 ফটো উপলব্ধ
73 নাম : জিমু পাণ্ডব পিতাৰ নাম : সুৰীয়া পাণ্ডব ঘৰ নং : ২৯২ বয়স : 68 লিঙ্গ : পুৰুষ	CXH1364892 ফটো উপলব্ধ	74 নাম : নিশি পাণ্ডব স্বামীৰ নাম : অজয় পাণ্ডব ঘৰ নং : ২৯২ বয়স : 65 লিঙ্গ : মহিলা	CXH1364905 ফটো উপলব্ধ	75 নাম : জয়মান পাণ্ডব পিতাৰ নাম : অজয় পাণ্ডব ঘৰ নং : ২৯২ বয়স : 37 লিঙ্গ : পুৰুষ	CXH1515544 ফটো উপলব্ধ
76 নাম : যতিকা পাণ্ডব পিতাৰ নাম : জিতেন পাণ্ডব ঘৰ নং : ২৯২ বয়স : 37 লিঙ্গ : মহিলা	CXH1515646 ফটো উপলব্ধ	77 নাম : জিতেন পাণ্ডব পিতাৰ নাম : জিমু পাণ্ডব ঘৰ নং : ২৯২ বয়স : 32 লিঙ্গ : পুৰুষ	CXH1371079 ফটো উপলব্ধ	78 নাম : দেবীনিতা পাণ্ডব স্বামীৰ নাম : জয়মান পাণ্ডব ঘৰ নং : ২৯২ বয়স : 26 লিঙ্গ : মহিলা	TOX0025312 ফটো উপলব্ধ
79 নাম : লাবন্য ভূমিজ স্বামীৰ নাম : বিক্রম ভূমিজ ঘৰ নং : ২৯৪ বয়স : 60 লিঙ্গ : মহিলা	CXH1364927 ফটো উপলব্ধ	80 নাম : বলদেব ভূমিজ পিতাৰ নাম : বিক্রম ভূমিজ ঘৰ নং : ২৯৪ বয়স : 30 লিঙ্গ : পুৰুষ	CXH0316836 ফটো উপলব্ধ	81 নাম : অনিছা ভূমিজ স্বামীৰ নাম : বলদেব ভূমিজ ঘৰ নং : ২৯৪ বয়স : 25 লিঙ্গ : মহিলা	CXH0316612 ফটো উপলব্ধ
82 নাম : শঙ্কৰ কৈৰী পিতাৰ নাম : হৰিদাস কৈৰী ঘৰ নং : ২৯৫ বয়স : 48 লিঙ্গ : পুৰুষ	CXH1364938 ফটো উপলব্ধ	83 নাম : সুমতী কৈৰী স্বামীৰ নাম : হৰিদাস কৈৰী ঘৰ নং : ২৯৫ বয়স : 46 লিঙ্গ : মহিলা	CXH1364949 ফটো উপলব্ধ	84 নাম : নুমলী কৈৰী স্বামীৰ নাম : শংকৰ কৈৰী ঘৰ নং : ২৯৬ বয়স : 39 লিঙ্গ : মহিলা	TOX0120337 ফটো উপলব্ধ
85 নাম : উমা বাউৰী স্বামীৰ নাম : উত্তম বাউৰী ঘৰ নং : ২৯৭ বয়স : 68 লিঙ্গ : মহিলা	CXH1364972 ফটো উপলব্ধ	86 নাম : ধৰ্মা বাউৰী পিতাৰ নাম : উত্তম বাউৰী ঘৰ নং : ২৯৭ বয়স : 43 লিঙ্গ : পুৰুষ	CXH1364983 ফটো উপলব্ধ	87 নাম : সৰশতী বাউৰী পিতাৰ নাম : উত্তম বাউৰী ঘৰ নং : ২৯৭ বয়স : 36 লিঙ্গ : মহিলা	CXH0148031 ফটো উপলব্ধ
88 নাম : লক্ষ্মী বাউৰী স্বামীৰ নাম : ধৰ্মকান্ত বাউৰী ঘৰ নং : ২৯৭ বয়স : 30 লিঙ্গ : মহিলা	CXH0315085 ফটো উপলব্ধ	89 নাম : ৰাজন অৰ্জুন পিতাৰ নাম : চুকুৰা বাউৰী ঘৰ নং : ২৯৮ বয়স : 66 লিঙ্গ : পুৰুষ	CXH1364994 ফটো উপলব্ধ	90 নাম : দেৱী বাউৰী স্বামীৰ নাম : ৰঞ্জন বাউৰী ঘৰ নং : ২৯৮ বয়স : 47 লিঙ্গ : মহিলা	CXH1370963 ফটো উপলব্ধ



91 নাম : বঞ্জন বাউৰী পিতাৰ নাম: চুকুৰা বাউৰী ঘৰ নং : ২৯৯ বয়স : 42 লিঙ্গ : পুৰুষ	CXH1365022 ফটো উপলব্ধ	92 নাম : ভাদৈ বাউৰী পিতাৰ নাম: চুকুৰা বাউৰী ঘৰ নং : ৩০০ বয়স : 76 লিঙ্গ : পুৰুষ	CXH1365033 ফটো উপলব্ধ	93 নাম : শ্ৰী লক্ষ্মিকান্ত বাউৰী পিতাৰ নাম: শ্ৰী ভাদৈ বাউৰী ঘৰ নং : ৩০০ বয়স : 42 লিঙ্গ : পুৰুষ	CXH1365055 ফটো উপলব্ধ
94 নাম : মিনা বাউৰী মাতৃৰ নাম: ভাদৈ বাউৰী ঘৰ নং : ৩০০ বয়স : 39 লিঙ্গ : মহিলা	CXH1370952 ফটো উপলব্ধ	95 নাম : সুনিতা বাউৰী স্বামীৰ নাম: লক্ষ্মিকান্ত বাউৰী ঘৰ নং : 300 বয়স : 36 লিঙ্গ : মহিলা	CXH9269283 ফটো উপলব্ধ	96 নাম : মহিপাল ভূমিজ পিতাৰ নাম: বৃধু ভূমিজ ঘৰ নং : ৩০১ বয়স : 47 লিঙ্গ : পুৰুষ	CXH1365066 ফটো উপলব্ধ
97 নাম : পমিলা ভূমিজ স্বামীৰ নাম: মহিপাল ভূমিজ ঘৰ নং : ৩০১ বয়স : 42 লিঙ্গ : মহিলা	CXH1365077 ফটো উপলব্ধ	98 নাম : সুভাষ নায়ক পিতাৰ নাম: হৰকৃষ্ণ নায়ক ঘৰ নং : ৩০২ বয়স : 50 লিঙ্গ : পুৰুষ	CXH1365099 ফটো উপলব্ধ	99 নাম : উমীলা নায়ক স্বামীৰ নাম: সুভাষ নায়ক ঘৰ নং : ৩০২ বয়স : 46 লিঙ্গ : মহিলা	CXH1365102 ফটো উপলব্ধ
100 নাম : শ্ৰী বীৰ পাণ্ডব পিতাৰ নাম: শ্ৰী ৰামস্বামী পাণ্ডব ঘৰ নং : ৩০৩ বয়স : 48 লিঙ্গ : পুৰুষ	CXH1365124 ফটো উপলব্ধ	101 নাম : বীৰিন্দু পাণ্ডব স্বামীৰ নাম: বীৰু পাণ্ডব ঘৰ নং : ৩০৩ বয়স : 43 লিঙ্গ : মহিলা	CXH1365135 ফটো উপলব্ধ	#2 102 নাম : মনজ্যোতি পাণ্ডব পিতাৰ নাম: বিৰু পান্দৱ ঘৰ নং : 303 বয়স : 22 লিঙ্গ : পুৰুষ	CXH9269317 ফটো উপলব্ধ
103 নাম : শ্ৰী ধনীৰাম পাণ্ডব পিতাৰ নাম: শ্ৰী ৰামস্বামী পাণ্ডব ঘৰ নং : ৩০৪ বয়স : 43 লিঙ্গ : পুৰুষ	CXH1365146 ফটো উপলব্ধ	104 নাম : পূজা পাণ্ডব পিতাৰ নাম: ধনীৰাম পাণ্ডব ঘৰ নং : ৩০৪ বয়স : 31 লিঙ্গ : মহিলা	CXH0147553 ফটো উপলব্ধ	105 নাম : শ্ৰী দুলাল তাঁতী পিতাৰ নাম: মুকুণ্ড তাঁতী ঘৰ নং : ৩০৫ বয়স : 46 লিঙ্গ : পুৰুষ	CXH1365168 ফটো উপলব্ধ
106 নাম : লক্ষী তাঁতী স্বামীৰ নাম: দুলাল তাঁতী ঘৰ নং : ৩০৫ বয়স : 43 লিঙ্গ : মহিলা	CXH1365179 ফটো উপলব্ধ	107 নাম : নিশা কুমী অন্যান্য: দুলাল তাঁতী ঘৰ নং : ৩০৫ বয়স : 28 লিঙ্গ : মহিলা	CXH0091686 ফটো উপলব্ধ	108 নাম : দিপালী তাঁতী পিতাৰ নাম: দুলাল তাঁতী ঘৰ নং : ৩০৫ বয়স : 27 লিঙ্গ : মহিলা	CXH0291047 ফটো উপলব্ধ
109 নাম : চবীতা তাঁতী পিতাৰ নাম: দুলাল তাঁতী ঘৰ নং : ৩০৫ বয়স : 26 লিঙ্গ : মহিলা	CXH0517573 ফটো উপলব্ধ	110 নাম : আছা তাঁতী পিতাৰ নাম: দুলাল তাঁতী ঘৰ নং : 305 বয়স : 23 লিঙ্গ : মহিলা	CXH9269275 ফটো উপলব্ধ	111 নাম : ৰাজ তাঁতি পিতাৰ নাম: দুলাল তাঁতি ঘৰ নং : 305 বয়স : 21 লিঙ্গ : পুৰুষ	CXH9273087 ফটো উপলব্ধ
112 নাম : বিমলা চাওঁৰা স্বামীৰ নাম: মুন্না চাওঁৰা ঘৰ নং : ৩০৬ বয়স : 60 লিঙ্গ : মহিলা	CXH1365191 ফটো উপলব্ধ	113 নাম : জয়মতী পাণ্ডৱ স্বামীৰ নাম: চুনিলা পাণ্ডৱ ঘৰ নং : ৩০৬ বয়স : 49 লিঙ্গ : মহিলা	CXH0252023 ফটো উপলব্ধ	114 নাম : নিৰ্মল চাউৰা পিতাৰ নাম: মুন্না চাউৰা ঘৰ নং : ৩০৬ বয়স : 34 লিঙ্গ : পুৰুষ	CXH1365204 ফটো উপলব্ধ
115 নাম : ৰিন্মা চাউৰা স্বামীৰ নাম: কমল চাউৰা ঘৰ নং : ৩০৬ বয়স : 30 লিঙ্গ : মহিলা	CXH0368787 ফটো উপলব্ধ	116 নাম : কমল চাওঁৰা পিতাৰ নাম: মুনা চাওঁৰা ঘৰ নং : ৩০৬ বয়স : 28 লিঙ্গ : পুৰুষ	CXH0291088 ফটো উপলব্ধ	117 নাম : লৱ পাণ্ডৱ পিতাৰ নাম: সুনীলা পাণ্ডৱ ঘৰ নং : ৩০৬ বয়স : 26 লিঙ্গ : পুৰুষ	CXH0147983 ফটো উপলব্ধ
118 নাম : মনি চাউৰা স্বামীৰ নাম: নিৰ্মল চাউৰা ঘৰ নং : ৩০৬ বয়স : 26 লিঙ্গ : মহিলা	CXH0373225 ফটো উপলব্ধ	119 নাম : ৰঞ্জিত চাওঁৰা পিতাৰ নাম: সুৰেশ চাউৰা ঘৰ নং : ৩০৭ বয়স : 39 লিঙ্গ : পুৰুষ	CXH0185595 ফটো উপলব্ধ	S 120 নাম : ৰঞ্জিতা বাক্তি পিতাৰ নাম: চুশীল বাক্তি ঘৰ নং : ৩০৭ বয়স : 38 লিঙ্গ : মহিলা	CXH1365226 ফটো উপলব্ধ



121 নাম : সুনিতা ভূমিজ পিতাৰ নাম: চুবেন চাওৰা ঘৰ নং : ৩০৭ বয়স : 36 লিঙ্গ : মহিলা	CXH0039859 ফটো উপলব্ধ	S 122 নাম : প্রকাশ ভূমিজ পিতাৰ নাম: বমেশ ভূমিজ ঘৰ নং : ৩০৭ বয়স : 36 লিঙ্গ : পুৰুষ	CXH0291138 ফটো উপলব্ধ	123 নাম : মঞ্জু কুমী স্বামীৰ নাম: বাণা কুমী ঘৰ নং : ৩০৮ বয়স : 41 লিঙ্গ : মহিলা	CXH1365237 ফটো উপলব্ধ
124 নাম : চেনেমা নাইডু স্বামীৰ নাম: গঙ্গাৰাম নাইডু ঘৰ নং : ৩০৯ বয়স : 75 লিঙ্গ : মহিলা	CXH1365248 ফটো উপলব্ধ	125 নাম : মমী মাহিলী স্বামীৰ নাম: সুৰেন্দ্ৰ নায়ডু ঘৰ নং : 309 বয়স : 35 লিঙ্গ : মহিলা	CXH0386276 ফটো উপলব্ধ	126 নাম : শিবা নাইডু পিতাৰ নাম: গংগাৰাম নাইডু ঘৰ নং : ৩০৯ বয়স : 31 লিঙ্গ : পুৰুষ	CXH0368506 ফটো উপলব্ধ
127 নাম : সুৰেন্দ্ৰ নাইডু পিতাৰ নাম: দেৱেন্দ্ৰ নাইডু ঘৰ নং : ৩০৯ বয়স : 28 লিঙ্গ : পুৰুষ	CXH0368548 ফটো উপলব্ধ	128 নাম : যমুনা নাইডু স্বামীৰ নাম: শিবা নাইডু ঘৰ নং : ৩০৯ বয়স : 26 লিঙ্গ : মহিলা	CXH0373605 ফটো উপলব্ধ	129 নাম : ৰামচন্দ্ৰ মাল পিতাৰ নাম: কানু মাল ঘৰ নং : ৩১০ বয়স : 46 লিঙ্গ : পুৰুষ	CXH1365259 ফটো উপলব্ধ
130 নাম : জুনমাই তাঁতী পিতাৰ নাম: মুকুন্দৰ তাঁতী ঘৰ নং : ৩১২ বয়স : 48 লিঙ্গ : মহিলা	CXH0291385 ফটো উপলব্ধ	131 নাম : বৰুণ তাঁতী পিতাৰ নাম: চামু তাঁতী ঘৰ নং : ৩১২ বয়স : 30 লিঙ্গ : পুৰুষ	CXH0092049 ফটো উপলব্ধ	132 নাম : কান্দ্ৰেশ্বৰী ৰজক স্বামীৰ নাম: ৰামলাল ৰজক ঘৰ নং : ৩১৩ বয়স : 85 লিঙ্গ : মহিলা	CXH1365282 ফটো উপলব্ধ
133 নাম : ভৰত ৰজক পিতাৰ নাম: ৰামস্বামী ৰজক ঘৰ নং : ৩১৩ বয়স : 45 লিঙ্গ : পুৰুষ	CXH1365293 ফটো উপলব্ধ	134 নাম : শৰত ৰজক পিতাৰ নাম: ৰামলাল ৰজক ঘৰ নং : ৩১৩ বয়স : 42 লিঙ্গ : পুৰুষ	CXH1365317 ফটো উপলব্ধ	135 নাম : ৰূপা ৰজক স্বামীৰ নাম: ভৰত ৰজক ঘৰ নং : ৩১৩ বয়স : 41 লিঙ্গ : মহিলা	CXH1365306 ফটো উপলব্ধ
136 নাম : লক্ষী ৰজক স্বামীৰ নাম: শৰত ৰজক ঘৰ নং : ৩১৩ বয়স : 32 লিঙ্গ : মহিলা	CXH1365328 ফটো উপলব্ধ	137 নাম : নন্দিনী ৰজক পিতাৰ নাম: ভৰত ৰজক ঘৰ নং : 313 বয়স : 22 লিঙ্গ : মহিলা	TOX0024463 ফটো উপলব্ধ	138 নাম : প্ৰদীপ কন্ধ পিতাৰ নাম: ৰচিবন কন্ধ ঘৰ নং : ৩১৪ বয়স : 40 লিঙ্গ : পুৰুষ	CXH1365362 ফটো উপলব্ধ
139 নাম : বিবিকা কন্ধ স্বামীৰ নাম: প্ৰদীপ কন্ধ ঘৰ নং : ৩১৪ বয়স : 33 লিঙ্গ : মহিলা	CXH1365373 ফটো উপলব্ধ	140 নাম : সুক খন্দাল স্বামীৰ নাম: ৰাজেশ খন্দাল ঘৰ নং : ৩১৫ বয়স : 45 লিঙ্গ : মহিলা	CXH1365384 ফটো উপলব্ধ	141 নাম : বৃধেশ্বৰ খন্দাল পিতাৰ নাম: হৰিচন্দ্ৰ খন্দাল ঘৰ নং : ৩১৫ বয়স : 45 লিঙ্গ : পুৰুষ	CXH1370816 ফটো উপলব্ধ
142 নাম : মঙ্গলী খন্দাল পিতাৰ নাম: হৰিচন্দ্ৰ খন্দাল ঘৰ নং : ৩১৫ বয়স : 39 লিঙ্গ : পুৰুষ	CXH1365395 ফটো উপলব্ধ	143 নাম : অচনী মাল স্বামীৰ নাম: বিচু মাল ঘৰ নং : ৩১৬ বয়স : 88 লিঙ্গ : মহিলা	CXH1365419 ফটো উপলব্ধ	144 নাম : গণেশ মাল পিতাৰ নাম: দুখীয়া মাল ঘৰ নং : ৩১৭ বয়স : 30 লিঙ্গ : পুৰুষ	CXH0040659 ফটো উপলব্ধ
145 নাম : বিনা মাল পিতাৰ নাম: গণেশ মাল ঘৰ নং : ৩১৭ বয়স : 30 লিঙ্গ : মহিলা	CXH0040667 ফটো উপলব্ধ	146 নাম : দক্ষীণ মাল পিতাৰ নাম: বান্দ্ৰা মাল ঘৰ নং : ৩১৮ বয়স : 55 লিঙ্গ : পুৰুষ	CXH1365442 ফটো উপলব্ধ	147 নাম : চুকুনি মাল স্বামীৰ নাম: দক্ষিণ মাল ঘৰ নং : ৩১৮ বয়স : 52 লিঙ্গ : মহিলা	CXH1365453 ফটো উপলব্ধ
148 নাম : উমা মাল পিতাৰ নাম: দক্ষিণ মাল ঘৰ নং : ৩১৮ বয়স : 38 লিঙ্গ : মহিলা	CXH1365464 ফটো উপলব্ধ	149 নাম : জুলী কুমী স্বামীৰ নাম: বিজয় কুমী ঘৰ নং : ৩১৯ বয়স : 62 লিঙ্গ : মহিলা	CXH1365486 ফটো উপলব্ধ	150 নাম : লক্ষীৰাম কুমী পিতাৰ নাম: বিজয় কুমী ঘৰ নং : ৩১৯ বয়স : 38 লিঙ্গ : পুৰুষ	CXH1370736 ফটো উপলব্ধ



151 নাম : কইনাৱতী কুৰ্মী স্বামীৰ নাম: বচন কুৰ্মী ঘৰ নং : ৩১৯ বয়স : 32 লিঙ্গ : মহিলা	CXH0040717 ফটো উপলব্ধ	# 152 নাম : প্ৰদীপ ভূমিজ পিতাৰ নাম: পৈকলু ভূমিজ ঘৰ নং : ৩২০ বয়স : 55 লিঙ্গ : পুৰুষ	CXH1365497 ফটো উপলব্ধ	153 নাম : বসন্তী ভূমিজ পিতাৰ নাম: কাৰিয়া ভূমিজ ঘৰ নং : ৩২০ বয়স : 37 লিঙ্গ : মহিলা	CXH1370758 ফটো উপলব্ধ
154 নাম : বিজয় ভূমিজ পিতাৰ নাম: প্ৰদীপ ভূমিজ ঘৰ নং : ৩২০ বয়স : 34 লিঙ্গ : পুৰুষ	CXH1365500 ফটো উপলব্ধ	155 নাম : প্ৰহলাদ ভূমিজ পিতাৰ নাম: প্ৰদীপ ভূমিজ ঘৰ নং : ৩২০ বয়স : 31 লিঙ্গ : পুৰুষ	CXH1370883 ফটো উপলব্ধ	156 নাম : সুৰজ ভূমিজ পিতাৰ নাম: প্ৰদীপ ভূমিজ ঘৰ নং : ৩২০ বয়স : 30 লিঙ্গ : পুৰুষ	CXH1370861 ফটো উপলব্ধ
157 নাম : চুমি ভূমিজ স্বামীৰ নাম: বিজয় ভূমিজ ঘৰ নং : ৩২০ বয়স : 25 লিঙ্গ : মহিলা	TOX0075481 ফটো উপলব্ধ	158 নাম : মনি মুদী পিতাৰ নাম: চহন মুদী ঘৰ নং : ৩২১ বয়স : 52 লিঙ্গ : মহিলা	CXH1365522 ফটো উপলব্ধ	159 নাম : সুনিল মুদী পিতাৰ নাম: গোপাল মুদী ঘৰ নং : ৩২১ বয়স : 41 লিঙ্গ : পুৰুষ	CXH1365533 ফটো উপলব্ধ
160 নাম : ৰাম সিং বাকতি পিতাৰ নাম: দীনা বাকতি ঘৰ নং : ৩২২ বয়স : 60 লিঙ্গ : পুৰুষ	CXH1365555 ফটো উপলব্ধ	161 নাম : বিকাশ বাক্তি পিতাৰ নাম: ৰামসিং বাক্তি ঘৰ নং : ৩২২ বয়স : 31 লিঙ্গ : পুৰুষ	CXH0187096 ফটো উপলব্ধ	162 নাম : শিবম বক্তী পিতাৰ নাম: ৰাম সিং বক্তী ঘৰ নং : 322 বয়স : 28 লিঙ্গ : পুৰুষ	CXH0385385 ফটো উপলব্ধ
163 নাম : অনিতা বাক্তি স্বামীৰ নাম: বিকাশ বাক্তি ঘৰ নং : 322 বয়স : 26 লিঙ্গ : মহিলা	TOX0024679 ফটো উপলব্ধ	164 নাম : মীনা কৰ্মকাৰ স্বামীৰ নাম: দেবেন কৰ্মকাৰ ঘৰ নং : ৩২৩ বয়স : 63 লিঙ্গ : মহিলা	CXH1365588 ফটো উপলব্ধ	165 নাম : প্ৰবিন কৰ্মকাৰ পিতাৰ নাম: দেবেন কৰ্মকাৰ ঘৰ নং : ৩২৩ বয়স : 37 লিঙ্গ : পুৰুষ	CXH0187138 ফটো উপলব্ধ
166 নাম : চুজাতা কৰ্মকাৰ স্বামীৰ নাম: প্ৰবিন কৰ্মকাৰ ঘৰ নং : ৩২৩ বয়স : 35 লিঙ্গ : মহিলা	CXH0187146 ফটো উপলব্ধ	167 নাম : বিপুল কৰ্মকাৰ পিতাৰ নাম: দেবেন কৰ্মকাৰ ঘৰ নং : ৩২৩ বয়স : 31 লিঙ্গ : পুৰুষ	CXH0383927 ফটো উপলব্ধ	168 নাম : টিকমাণি কৰ্মকাৰ স্বামীৰ নাম: বিপুল কৰ্মকাৰ ঘৰ নং : 323 বয়স : 29 লিঙ্গ : মহিলা	CXH0385377 ফটো উপলব্ধ
169 নাম : বিলো মাল পিতাৰ নাম: ভীম মাল ঘৰ নং : ৩২৪ বয়স : 45 লিঙ্গ : পুৰুষ	CXH1365602 ফটো উপলব্ধ	170 নাম : ৰেশ্মী মাল তাঁতী পিতাৰ নাম: ভীম মাল ঘৰ নং : ৩২৪ বয়স : 41 লিঙ্গ : মহিলা	CXH1365624 ফটো উপলব্ধ	171 নাম : দুৰ্গা মাল পিতাৰ নাম: ভীম মাল ঘৰ নং : ৩২৪ বয়স : 38 লিঙ্গ : পুৰুষ	CXH1365635 ফটো উপলব্ধ
172 নাম : লক্ষীনাথ কৈৰী পিতাৰ নাম: ৰামানা কৈৰী ঘৰ নং : ৩২৫ বয়স : 58 লিঙ্গ : পুৰুষ	CXH1365657 ফটো উপলব্ধ	173 নাম : ৰেণু কৈৰী স্বামীৰ নাম: লক্ষী নাথ কৈৰী ঘৰ নং : ৩২৫ বয়স : 53 লিঙ্গ : মহিলা	CXH1365668 ফটো উপলব্ধ	174 নাম : অৰুন কৈৰী পিতাৰ নাম: ৰামানা কৈৰী ঘৰ নং : ৩২৫ বয়স : 40 লিঙ্গ : পুৰুষ	CXH1365680 ফটো উপলব্ধ
175 নাম : চুমিতা কৈৰী স্বামীৰ নাম: অৰুন কৈৰী ঘৰ নং : ৩২৫ বয়স : 34 লিঙ্গ : মহিলা	CXH0163683 ফটো উপলব্ধ	176 নাম : হেমন্ত কৈৰী পিতাৰ নাম: লখীনাথ কৈৰী ঘৰ নং : ৩২৫ বয়স : 31 লিঙ্গ : পুৰুষ	CXH0041558 ফটো উপলব্ধ	177 নাম : চপ্পা কৈৰী পিতাৰ নাম: লক্ষীনাথ কৈৰী ঘৰ নং : ৩২৫ বয়স : 29 লিঙ্গ : মহিলা	CXH0187278 ফটো উপলব্ধ
178 নাম : গকুল কৈৰী পিতাৰ নাম: লক্ষীনাথ কৈৰী ঘৰ নং : ৩২৫ বয়স : 26 লিঙ্গ : পুৰুষ	CXH0147942 ফটো উপলব্ধ	179 নাম : সুস্পী গোৱালা স্বামীৰ নাম: জন ৰজক ঘৰ নং : 325 বয়স : 19 লিঙ্গ : মহিলা	TOX0136333 ফটো উপলব্ধ	180 নাম : হৰেন কৈৰী পিতাৰ নাম: ৰামানা কৈৰী ঘৰ নং : ৩২৬ বয়স : 50 লিঙ্গ : পুৰুষ	CXH1365715 ফটো উপলব্ধ



181 নাম : ৰেচমী কৈৰী স্বামীৰ নাম : হৰেন কৈৰী ঘৰ নং : ৩২৬ বয়স : 44 লিঙ্গ : মহিলা	CXH1365726 ফটো উপলব্ধ	182 নাম : নিৰ্মল কৈৰী পিতাৰ নাম : হৰেন কৈৰী ঘৰ নং : ৩২৬ বয়স : 27 লিঙ্গ : পুৰুষ	CXH0147991 ফটো উপলব্ধ	183 নাম : লক্ষী কৈৰী স্বামীৰ নাম : নিৰ্মল কৈৰী ঘৰ নং : ৩২৬ বয়স : 23 লিঙ্গ : মহিলা	CXH0516708 ফটো উপলব্ধ
184 নাম : দিপাঞ্জলী কৈৰী পিতাৰ নাম : হৰেন কৈৰী ঘৰ নং : 326 বয়স : 22 লিঙ্গ : মহিলা	CXH9269242 ফটো উপলব্ধ	185 নাম : বাপুজী কুমী পিতাৰ নাম : বামলু ৰাও ঘৰ নং : ৩২৭ বয়স : 68 লিঙ্গ : পুৰুষ	CXH1365737 ফটো উপলব্ধ	186 নাম : পৰী কুমী স্বামীৰ নাম : বাপুজী ৰাও ঘৰ নং : ৩২৭ বয়স : 64 লিঙ্গ : মহিলা	CXH1365748 ফটো উপলব্ধ
187 নাম : শেখৰ ৰাও পিতাৰ নাম : বাপুজী ৰাও ঘৰ নং : ৩২৭ বয়স : 38 লিঙ্গ : পুৰুষ	CXH1365760 ফটো উপলব্ধ	188 নাম : সূচেন কুমী পিতাৰ নাম : বাপুজী কুমী ঘৰ নং : ৩২৭ বয়স : 37 লিঙ্গ : পুৰুষ	CXH1370805 ফটো উপলব্ধ	189 নাম : নিভাশ কুমী পিতাৰ নাম : বাপোচি কুমী ঘৰ নং : ৩২৭ বয়স : 31 লিঙ্গ : পুৰুষ	CXH0187377 ফটো উপলব্ধ
190 নাম : জেকি কুমী পিতাৰ নাম : বাপুজী কুমী ঘৰ নং : ৩২৭ বয়স : 31 লিঙ্গ : পুৰুষ	CXH0187385 ফটো উপলব্ধ	191 নাম : বিষ্ণুৰাম খন্দাল পিতাৰ নাম : পাণ্ডু খন্দাল ঘৰ নং : ৩২৮ বয়স : 70 লিঙ্গ : পুৰুষ	CXH1365771 ফটো উপলব্ধ	192 নাম : ৰত্নবতী খন্দাল স্বামীৰ নাম : বিষ্ণুৰাম খন্দাল ঘৰ নং : ৩২৮ বয়স : 66 লিঙ্গ : মহিলা	CXH1365782 ফটো উপলব্ধ
193 নাম : মেনকা খন্দাল স্বামীৰ নাম : নবীন খন্দাল ঘৰ নং : ৩২৮ বয়স : 36 লিঙ্গ : মহিলা	CXH0252304 ফটো উপলব্ধ	194 নাম : নবীন খন্দাল মাতৃৰ নাম : বিষ্ণুৰাম খন্দাল ঘৰ নং : ৩২৮ বয়স : 33 লিঙ্গ : পুৰুষ	CXH0041616 ফটো উপলব্ধ	195 নাম : সুলচনা খন্দাল পিতাৰ নাম : বিষ্ণুৰাম খন্দাল ঘৰ নং : ৩২৮ বয়স : 31 লিঙ্গ : মহিলা	CXH1370894 ফটো উপলব্ধ
196 নাম : কল্পনা খন্দাল পিতাৰ নাম : বিষ্ণুৰাম খন্দাল ঘৰ নং : ৩২৮ বয়স : 31 লিঙ্গ : মহিলা	CXH1370907 ফটো উপলব্ধ	197 নাম : ৰুমান পাণ্ডব পিতাৰ নাম : মহাদেব পাণ্ডব ঘৰ নং : ৩৩০ বয়স : 52 লিঙ্গ : পুৰুষ	CXH1365806 ফটো উপলব্ধ	198 নাম : পনিতা পাণ্ডব স্বামীৰ নাম : ৰুমান পাণ্ডব ঘৰ নং : ৩৩০ বয়স : 33 লিঙ্গ : মহিলা	CXH0042408 ফটো উপলব্ধ
199 নাম : জিতেন চাওঁৰা পিতাৰ নাম : আয়েনা চাওঁৰা ঘৰ নং : ৩৩১ বয়স : 50 লিঙ্গ : পুৰুষ	CXH1365839 ফটো উপলব্ধ	200 নাম : শুকুৰমনি চাওঁৰা স্বামীৰ নাম : জিতেন চাওঁৰা ঘৰ নং : ৩৩১ বয়স : 48 লিঙ্গ : মহিলা	CXH1365840 ফটো উপলব্ধ	201 নাম : সৰস্বতী চাওঁৰা পিতাৰ নাম : জিতেন চাওঁৰা ঘৰ নং : ৩৩১ বয়স : 25 লিঙ্গ : মহিলা	CXH0517599 ফটো উপলব্ধ
202 নাম : তুফান চাওঁৰা পিতাৰ নাম : আইনা চাওঁৰা ঘৰ নং : ৩৩২ বয়স : 55 লিঙ্গ : পুৰুষ	CXH1365851 ফটো উপলব্ধ	203 নাম : শ্যাম চাওঁৰা পিতাৰ নাম : আইনা চাওঁৰা ঘৰ নং : ৩৩২ বয়স : 44 লিঙ্গ : পুৰুষ	CXH1365873 ফটো উপলব্ধ	204 নাম : অঞ্জনা ৰজক স্বামীৰ নাম : চমৰা ৰজক ঘৰ নং : ৩৩৪ বয়স : 74 লিঙ্গ : মহিলা	CXH1365884 ফটো উপলব্ধ
205 নাম : ৰাজেশ ৰজক পিতাৰ নাম : চমৰা ৰজক ঘৰ নং : ৩৩৪ বয়স : 55 লিঙ্গ : পুৰুষ	CXH1365895 ফটো উপলব্ধ	206 নাম : পুটমাই ৰজক স্বামীৰ নাম : ৰাজেশ ৰজক ঘৰ নং : ৩৩৪ বয়স : 29 লিঙ্গ : মহিলা	CXH0168971 ফটো উপলব্ধ	207 নাম : অৰিণা ৰজক পিতাৰ নাম : ৰাজেশ ৰজক ঘৰ নং : ৩৩৪ বয়স : 26 লিঙ্গ : মহিলা	CXH0373456 ফটো উপলব্ধ
208 নাম : ৰাজু ৰজক পিতাৰ নাম : চমৰা ৰজক ঘৰ নং : ৩৩৫ বয়স : 45 লিঙ্গ : পুৰুষ	CXH1365908 ফটো উপলব্ধ	209 নাম : চম্পা ৰজক স্বামীৰ নাম : ৰাজু ৰজক ঘৰ নং : ৩৩৫ বয়স : 42 লিঙ্গ : মহিলা	CXH1365919 ফটো উপলব্ধ	210 নাম : ললিত ৰজক পিতাৰ নাম : ৰাজু ৰজক ঘৰ নং : ৩৩৫ বয়স : 23 লিঙ্গ : পুৰুষ	CXH0420901 ফটো উপলব্ধ



211 নাম : সুস্মিতা বজাক পিতাৰ নাম: ৰাজু বজাক ঘৰ নং : 335 বয়স : 21 লিঙ্গ : মহিলা	CXH9260142 ফটো উপলব্ধ	212 নাম : ৰাজ পাণ্ডব পিতাৰ নাম: পাটীয়া পাণ্ডব ঘৰ নং : 336 বয়স : 46 লিঙ্গ : পুৰুষ	CXH1365942 ফটো উপলব্ধ	213 নাম : টুটমনি পাণ্ডব স্বামীৰ নাম: ৰাজু পাণ্ডব ঘৰ নং : 336 বয়স : 42 লিঙ্গ : মহিলা	CXH1365953 ফটো উপলব্ধ
214 নাম : পুষ্পাঞ্জলী পাণ্ডব পিতাৰ নাম: ৰাজু পাণ্ডব ঘৰ নং : 336 বয়স : 19 লিঙ্গ : মহিলা	TOX0123596 ফটো উপলব্ধ	215 নাম : অকন পাহাৰীয়া পিতাৰ নাম: চুকুৰা পাহাৰীয়া ঘৰ নং : 339 বয়স : 66 লিঙ্গ : পুৰুষ	CXH1365964 ফটো উপলব্ধ	E 216 নাম : সোমবাৰী পাহাৰীয়া স্বামীৰ নাম: অকন পাহাৰীয়া ঘৰ নং : 339 বয়স : 63 লিঙ্গ : মহিলা	CXH1365975 ফটো উপলব্ধ
217 নাম : পুৰেণ পাহাৰীয়া পিতাৰ নাম: চুকুৰা পাহাৰীয়া ঘৰ নং : 339 বয়স : 48 লিঙ্গ : পুৰুষ	CXH0292219 ফটো উপলব্ধ	218 নাম : বিজলী পাহাৰীয়া স্বামীৰ নাম: পুৰেণ পাহাৰীয়া ঘৰ নং : 339 বয়স : 39 লিঙ্গ : মহিলা	CXH0292227 ফটো উপলব্ধ	219 নাম : কৰণ পাহাৰীয়া পিতাৰ নাম: অকমান পাহাৰীয়া ঘৰ নং : 339 বয়স : 30 লিঙ্গ : পুৰুষ	TOX0113928 ফটো উপলব্ধ
220 নাম : ধনসিং ভূমিজ পিতাৰ নাম: পৈকলু ভূমিজ ঘৰ নং : 339 বয়স : 66 লিঙ্গ : পুৰুষ	CXH1366058 ফটো উপলব্ধ	221 নাম : ৰমেন ভূমিজ পিতাৰ নাম: ধনচিং ভূমিজ ঘৰ নং : 339 বয়স : 37 লিঙ্গ : পুৰুষ	CXH1366081 ফটো উপলব্ধ	222 নাম : পূৰ্ণিমা ভূমিজ পিতাৰ নাম: ধনচিং ভূমিজ ঘৰ নং : 339 বয়স : 35 লিঙ্গ : মহিলা	CXH1515679 ফটো উপলব্ধ
223 নাম : বিপ্লৱী গুৱালা ভূমিজ স্বামীৰ নাম: ৰমেন ভূমিজ ঘৰ নং : 339 বয়স : 33 লিঙ্গ : মহিলা	CXH1366070 ফটো উপলব্ধ	224 নাম : মালতী কৈৰী স্বামীৰ নাম: মুহিত কৈৰী ঘৰ নং : 380 বয়স : 62 লিঙ্গ : মহিলা	CXH1366105 ফটো উপলব্ধ	#2 225 নাম : সুক কৈৰী পিতাৰ নাম: মুহিত কৈৰী ঘৰ নং : 380 বয়স : 50 লিঙ্গ : পুৰুষ	CXH1366116 ফটো উপলব্ধ
226 নাম : দীপলি কৈৰী স্বামীৰ নাম: চুকু কৈৰী ঘৰ নং : 380 বয়স : 48 লিঙ্গ : মহিলা	CXH1366127 ফটো উপলব্ধ	227 নাম : অমিকা কুল পিতাৰ নাম: মহিনা কোল ঘৰ নং : 380 বয়স : 46 লিঙ্গ : পুৰুষ	CXH1366138 ফটো উপলব্ধ	228 নাম : স্তো মাবি পিতাৰ নাম: বাবুলাল মাবি ঘৰ নং : 381 বয়স : 60 লিঙ্গ : পুৰুষ	CXH1366149 ফটো উপলব্ধ
229 নাম : দুৰ্গামনি মাৰি স্বামীৰ নাম: চুকু মাৰি ঘৰ নং : 381 বয়স : 56 লিঙ্গ : মহিলা	CXH1366150 ফটো উপলব্ধ	E 230 নাম : অঞ্জনা নায়ক স্বামীৰ নাম: লক্ষীন্দৰ নায়ক ঘৰ নং : 382 বয়স : 64 লিঙ্গ : মহিলা	CXH1366161 ফটো উপলব্ধ	231 নাম : মনু তচা মাতৃৰ নাম: অঞ্জনা নায়ক ঘৰ নং : 382 বয়স : 41 লিঙ্গ : পুৰুষ	CXH1515522 ফটো উপলব্ধ
232 নাম : বিজলি নায়ক তাচা স্বামীৰ নাম: মনু তাচা ঘৰ নং : 382 বয়স : 38 লিঙ্গ : মহিলা	CXH0292458 ফটো উপলব্ধ	233 নাম : অৰুণ পাণ্ডব পিতাৰ নাম: নীল পাণ্ডব ঘৰ নং : 383 বয়স : 48 লিঙ্গ : পুৰুষ	CXH1366172 ফটো উপলব্ধ	234 নাম : মমী পাণ্ডব স্বামীৰ নাম: অৰুণ পাণ্ডব ঘৰ নং : 383 বয়স : 47 লিঙ্গ : মহিলা	CXH1515715 ফটো উপলব্ধ
235 নাম : চুচিল পাণ্ডব অন্যান্য: অৰুণ পাণ্ডব ঘৰ নং : 383 বয়স : 38 লিঙ্গ : পুৰুষ	CXH1370838 ফটো উপলব্ধ	236 নাম : কুশ পাণ্ডব অন্যান্য: অৰুণ পাণ্ডব ঘৰ নং : 383 বয়স : 37 লিঙ্গ : পুৰুষ	CXH1370849 ফটো উপলব্ধ	237 নাম : লক্ষীৰাম পাণ্ডব অন্যান্য: অৰুণ পাণ্ডব ঘৰ নং : 383 বয়স : 37 লিঙ্গ : পুৰুষ	CXH1515602 ফটো উপলব্ধ
238 নাম : লক্ষ্মী পাণ্ডব স্বামীৰ নাম: লখিৰাম পাণ্ডব ঘৰ নং : 383 বয়স : 36 লিঙ্গ : মহিলা	CXH1515680 ফটো উপলব্ধ	239 নাম : আৰতি পাণ্ডব স্বামীৰ নাম: চুচিল পাণ্ডব ঘৰ নং : 383 বয়স : 33 লিঙ্গ : মহিলা	CXH1370872 ফটো উপলব্ধ	240 নাম : মামনি পাণ্ডব স্বামীৰ নাম: কুশ পাণ্ডব ঘৰ নং : 383 বয়স : 25 লিঙ্গ : মহিলা	CXH0264440 ফটো উপলব্ধ



241 নাম : নেপালি পাণ্ডব পিতাৰ নাম: সুৰেশ পাণ্ডব ঘৰ নং : ৩৪৪ বয়স : 68 লিঙ্গ : পুৰুষ	CXH1366183 ফটো উপলব্ধ	242 নাম : দিপেন পাণ্ডব পিতাৰ নাম: নেপালী পাণ্ডব ঘৰ নং : ৩৪৪ বয়স : 39 লিঙ্গ : পুৰুষ	CXH1515635 ফটো উপলব্ধ	243 নাম : বিটুলা পাণ্ডব স্বামীৰ নাম: দিপেন পাণ্ডব ঘৰ নং : ৩৪৪ বয়স : 30 লিঙ্গ : মহিলা	CXH0043398 ফটো উপলব্ধ
244 নাম : গোবৰ্ধন পাণ্ডব পিতাৰ নাম: ৰামদাস পাণ্ডব ঘৰ নং : ৩৪৫ বয়স : 58 লিঙ্গ : পুৰুষ	CXH1366194 ফটো উপলব্ধ	245 নাম : ৰীতা পাণ্ডব স্বামীৰ নাম: গোবৰ্ধন পাণ্ডব ঘৰ নং : ৩৪৫ বয়স : 55 লিঙ্গ : মহিলা	CXH1366207 ফটো উপলব্ধ	246 নাম : জ্যোতি পাণ্ডব পিতাৰ নাম: গোবৰ্ধন পাণ্ডব ঘৰ নং : ৩৪৫ বয়স : 34 লিঙ্গ : মহিলা	CXH1515668 ফটো উপলব্ধ
247 নাম : চুমন পাণ্ডব পিতাৰ নাম: গোবৰ্ধন পাণ্ডব ঘৰ নং : ৩৪৫ বয়স : 32 লিঙ্গ : মহিলা	CXH1515691 ফটো উপলব্ধ	248 নাম : বিতু পাণ্ডব স্বামীৰ নাম: অমিৰ পাণ্ডব ঘৰ নং : ৩৪৫ বয়স : 32 লিঙ্গ : মহিলা	CXH1515748 ফটো উপলব্ধ	249 নাম : সুশীল পাণ্ডব পিতাৰ নাম: দাণ্ডি পাণ্ডব ঘৰ নং : ৩৪৬ বয়স : 43 লিঙ্গ : পুৰুষ	CXH1366218 ফটো উপলব্ধ
250 নাম : লখিৰাম পাণ্ডব অন্যান্য: সুশীল পাণ্ডব ঘৰ নং : ৩৪৬ বয়স : 41 লিঙ্গ : পুৰুষ	CXH1515577 ফটো উপলব্ধ	251 নাম : মনিকা খাদাল পিতাৰ নাম: পবিত্ৰ খাদাল ঘৰ নং : ৩৪৭ বয়স : 39 লিঙ্গ : পুৰুষ	CXH1366252 ফটো উপলব্ধ	252 নাম : উপেন দাস পিতাৰ নাম: পবিত্ৰ খাদাল ঘৰ নং : ৩৪৭ বয়স : 38 লিঙ্গ : পুৰুষ	CXH1515588 ফটো উপলব্ধ
253 নাম : যুধিষ্ঠিৰ খাদাল পিতাৰ নাম: পবিত্ৰ খাদাল ঘৰ নং : ৩৪৭ বয়স : 33 লিঙ্গ : পুৰুষ	CXH1366263 ফটো উপলব্ধ	254 নাম : প্ৰতিমা খাদাল স্বামীৰ নাম: যুধিষ্ঠিৰ খাদাল ঘৰ নং : 347 বয়স : 32 লিঙ্গ : মহিলা	CXH0385765 ফটো উপলব্ধ	255 নাম : জয়ন্তী খাদাল পিতাৰ নাম: মহেশ খাদাল ঘৰ নং : 347 বয়স : 21 লিঙ্গ : মহিলা	TOX0024620 ফটো উপলব্ধ
256 নাম : নীৰলা তেলেঙ্গা পিতাৰ নাম: লাচায়া তেলেঙ্গা ঘৰ নং : ৩৪৮ বয়স : 52 লিঙ্গ : মহিলা	CXH1366296 ফটো উপলব্ধ	257 নাম : সপ্না তেলেঙ্গা মাতৃৰ নাম: নিৰুলা তেলেঙ্গা ঘৰ নং : 348 বয়স : 29 লিঙ্গ : মহিলা	TOX0025262 ফটো উপলব্ধ	258 নাম : যোগেন ৰজক পিতাৰ নাম: দান্দিয়া ৰজক ঘৰ নং : ৩৪৯ বয়স : 83 লিঙ্গ : পুৰুষ	CXH1366309 ফটো উপলব্ধ
259 নাম : মণ্টু ৰজক পিতাৰ নাম: যোগেন ৰজক ঘৰ নং : ৩৪৯ বয়স : 50 লিঙ্গ : পুৰুষ	CXH1366332 ফটো উপলব্ধ	260 নাম : ৰাজেশ ৰজক পিতাৰ নাম: যোগেন ৰজক ঘৰ নং : ৩৪৯ বয়স : 48 লিঙ্গ : পুৰুষ	CXH1366321 ফটো উপলব্ধ	261 নাম : দুৰ্গী ৰজক পিতাৰ নাম: যোগেন ৰজক ঘৰ নং : ৩৪৯ বয়স : 36 লিঙ্গ : মহিলা	CXH1371046 ফটো উপলব্ধ
262 নাম : দিপালী ৰজক স্বামীৰ নাম: ৰাজেশ ৰজক ঘৰ নং : ৩৪৯ বয়স : 34 লিঙ্গ : মহিলা	CXH0093195 ফটো উপলব্ধ	263 নাম : অতুল খাদাল পিতাৰ নাম: অপিন্দ্ৰ খাদাল ঘৰ নং : ৩৫১ বয়স : 46 লিঙ্গ : পুৰুষ	CXH1366376 ফটো উপলব্ধ	264 নাম : ৰুমা খাদাল স্বামীৰ নাম: অতুল খাদাল ঘৰ নং : ৩৫১ বয়স : 42 লিঙ্গ : মহিলা	CXH1366387 ফটো উপলব্ধ
265 নাম : মেৰী খাদাল পিতাৰ নাম: অপিন্দ্ৰ খাদাল ঘৰ নং : ৩৫১ বয়স : 41 লিঙ্গ : মহিলা	CXH1366398 ফটো উপলব্ধ	266 নাম : জীৱকান্ত চাওঁৰা পিতাৰ নাম: টিমা চাওঁৰা ঘৰ নং : ৩৫২ বয়স : 63 লিঙ্গ : পুৰুষ	CXH1366401 ফটো উপলব্ধ	267 নাম : সুৰবী চাওঁৰা স্বামীৰ নাম: জীৱকান্ত চাওঁৰা ঘৰ নং : ৩৫২ বয়স : 60 লিঙ্গ : মহিলা	CXH1366412 ফটো উপলব্ধ
268 নাম : চিমন ঘাটোৱাৰ পিতাৰ নাম: মংগল ঘাটোৱাৰ ঘৰ নং : ৩৫২ বয়স : 37 লিঙ্গ : পুৰুষ	CXH0373274 ফটো উপলব্ধ	269 নাম : যোচেফ চাওঁৰা পিতাৰ নাম: জীৱকান্ত চাওঁৰা ঘৰ নং : ৩৫২ বয়স : 31 লিঙ্গ : পুৰুষ	CXH1515486 ফটো উপলব্ধ	270 নাম : মাৰিয়া ঘাটোৱাৰ পিতাৰ নাম: জীৱকান্ত চাওঁৰা ঘৰ নং : ৩৫২ বয়স : 31 লিঙ্গ : মহিলা	CXH1515511 ফটো উপলব্ধ



271 নাম : প্ৰিয়া চাউৰা স্বামীৰ নাম : জুসেফ চাউৰা ঘৰ নং : 352 বয়স : 25 লিঙ্গ : মহিলা	CXH9260134 ফটো উপলব্ধ	272 নাম : নকুল তেলেঙ্গা পিতাৰ নাম : বাৰামায়া তেলেঙ্গা ঘৰ নং : 353 বয়স : 78 লিঙ্গ : পুৰুষ	CXH1366423 ফটো উপলব্ধ	273 নাম : মামনী তেলেঙা স্বামীৰ নাম : কাৰ্তিক তেলেঙা ঘৰ নং : 353 বয়স : 45 লিঙ্গ : মহিলা	CXH0314997 ফটো উপলব্ধ
274 নাম : সৰণ কুমী স্বামীৰ নাম : বগেশ্বৰ বৰকুমী ঘৰ নং : 358 বয়স : 78 লিঙ্গ : মহিলা	CXH1366467 ফটো উপলব্ধ	275 নাম : শ্যাম কুমী পিতাৰ নাম : বগেশ্বৰ কুমী ঘৰ নং : 358 বয়স : 49 লিঙ্গ : পুৰুষ	CXH1366478 ফটো উপলব্ধ	276 নাম : কাৰ্তিক তেলেঙ্গা পিতাৰ নাম : নকুল তেলেঙ্গা ঘৰ নং : 358 বয়স : 46 লিঙ্গ : পুৰুষ	CXH1366434 ফটো উপলব্ধ
277 নাম : দীপামনী দত্ত কুমী স্বামীৰ নাম : শ্যাম কুমী ঘৰ নং : 358 বয়স : 42 লিঙ্গ : মহিলা	CXH1366503 ফটো উপলব্ধ	278 নাম : ধীৰেন কুমী পিতাৰ নাম : বাগেশ্বৰ বৰকুমী ঘৰ নং : 358 বয়স : 42 লিঙ্গ : পুৰুষ	CXH1366489 ফটো উপলব্ধ	279 নাম : বেখা কুমী স্বামীৰ নাম : ধীৰেন বৰকুমী ঘৰ নং : 358 বয়স : 40 লিঙ্গ : মহিলা	CXH1366490 ফটো উপলব্ধ
280 নাম : গনেশ বৰকুমী পিতাৰ নাম : বগেশ্বৰ বৰকুমী ঘৰ নং : 358 বয়স : 34 লিঙ্গ : পুৰুষ	CXH1366514 ফটো উপলব্ধ	281 নাম : বিমলা কুমী স্বামীৰ নাম : গনেশ কুমী ঘৰ নং : 354 বয়স : 34 লিঙ্গ : মহিলা	CXH0384727 ফটো উপলব্ধ	282 নাম : বুমিলা কুমী পিতাৰ নাম : ধীৰেন কুমী ঘৰ নং : 358 বয়স : 23 লিঙ্গ : মহিলা	CXH0373308 ফটো উপলব্ধ
283 নাম : নন্দ কৰঙ্গা পিতাৰ নাম : বিচু কৰঙ্গা ঘৰ নং : 355 বয়স : 78 লিঙ্গ : পুৰুষ	CXH1366525 ফটো উপলব্ধ	284 নাম : আইয় কৰঙ্গা স্বামীৰ নাম : নন্দ কৰঙ্গা ঘৰ নং : 355 বয়স : 73 লিঙ্গ : মহিলা	CXH1366536 ফটো উপলব্ধ	285 নাম : মদন কৰঙ্গা পিতাৰ নাম : নন্দ কৰঙ্গা ঘৰ নং : 355 বয়স : 42 লিঙ্গ : পুৰুষ	CXH1366569 ফটো উপলব্ধ
286 নাম : পিংকী কৰঙ্গা স্বামীৰ নাম : মদন কৰঙ্গা ঘৰ নং : 355 বয়স : 32 লিঙ্গ : মহিলা	CXH0044099 ফটো উপলব্ধ	287 নাম : নগেন গোৱালা পিতাৰ নাম : মনু গোৱালা ঘৰ নং : 356 বয়স : 73 লিঙ্গ : পুৰুষ	CXH1366570 ফটো উপলব্ধ	288 নাম : বাসন্তী গোৱালা স্বামীৰ নাম : নগেন গোৱালা ঘৰ নং : 356 বয়স : 68 লিঙ্গ : মহিলা	CXH1366581 ফটো উপলব্ধ
289 নাম : বৃধেশ্বৰ গুৱালা পিতাৰ নাম : নগেন গোৱালা ঘৰ নং : 356 বয়স : 34 লিঙ্গ : পুৰুষ	CXH1515555 ফটো উপলব্ধ	290 নাম : পুনেশ্বৰ গুৱালা পিতাৰ নাম : নগেন গুৱালা ঘৰ নং : 356 বয়স : 31 লিঙ্গ : পুৰুষ	CXH0189829 ফটো উপলব্ধ	291 নাম : অজয় গোৱালা পিতাৰ নাম : নগেন গোৱালা ঘৰ নং : 356 বয়স : 30 লিঙ্গ : পুৰুষ	CXH0093385 ফটো উপলব্ধ
292 নাম : পূৰ্ণিমা গোৱালা স্বামীৰ নাম : বৃদ্ধেশ্বৰ গোৱালা ঘৰ নং : 356 বয়স : 28 লিঙ্গ : মহিলা	CXH0163634 ফটো উপলব্ধ	293 নাম : জোনম্মাই তেলেঙ্গা পিতাৰ নাম : লাছায়া তেলেঙ্গা ঘৰ নং : 359 বয়স : 63 লিঙ্গ : মহিলা	CXH1366592 ফটো উপলব্ধ	294 নাম : বিৰেন তেলেঙ্গা মাতৃৰ নাম : জোনম্মাই তেলেঙ্গা ঘৰ নং : 359 বয়স : 38 লিঙ্গ : পুৰুষ	CXH0044107 ফটো উপলব্ধ
295 নাম : অৰুণা তেলেঙা মাতৃৰ নাম : জোনম্মাই তেলেঙা ঘৰ নং : 359 বয়স : 38 লিঙ্গ : মহিলা	CXH1515737 ফটো উপলব্ধ	296 নাম : বুবাই তেলেঙ্গা মাতৃৰ নাম : জোনম্মাই তেলেঙ্গা ঘৰ নং : 359 বয়স : 34 লিঙ্গ : পুৰুষ	CXH0044156 ফটো উপলব্ধ	297 নাম : চুণালি তেলেঙ্গা পিতাৰ নাম : দিনেশ তেলেঙ্গা ঘৰ নং : 359 বয়স : 22 লিঙ্গ : মহিলা	CXH0499699 ফটো উপলব্ধ
298 নাম : অনজ কুমী পিতাৰ নাম : ধীৰেন কুমী ঘৰ নং : 358 বয়স : 20 লিঙ্গ : পুৰুষ	TOX0072793 ফটো উপলব্ধ	299 নাম : মাখনি পান্দৰ স্বামীৰ নাম : অনেক পান্দৰ ঘৰ নং : 359 বয়স : 41 লিঙ্গ : মহিলা	CXH9260167 ফটো উপলব্ধ	300 নাম : অনামিকা গোৱালা স্বামীৰ নাম : পোনেশ্বৰ গোৱালা ঘৰ নং : 359 বয়স : 28 লিঙ্গ : মহিলা	CXH0517557 ফটো উপলব্ধ



301 নাম : দিপক পাণ্ডৱ পিতাৰ নাম: অনেক পাণ্ডৱ ঘৰ নং : ৩৫৯ বয়স : 27 লিঙ্গ : পুৰুষ	CXH0373407 ফটো উপলব্ধ	302 নাম : প্ৰহলাদ পাণ্ডৱ পিতাৰ নাম: অনেক পাণ্ডৱ ঘৰ নং : 359 বয়স : 21 লিঙ্গ : পুৰুষ	CXH9278839 ফটো উপলব্ধ	303 নাম : বেংটু কৈৰী পিতাৰ নাম: মনবত্ কৈৰী ঘৰ নং : ৩৬০ বয়স : 63 লিঙ্গ : পুৰুষ	CXH1366627 ফটো উপলব্ধ
304 নাম : যমুনা কৈৰী স্বামীৰ নাম: বেংটু কৈৰী ঘৰ নং : ৩৬০ বয়স : 60 লিঙ্গ : মহিলা	CXH1366638 ফটো উপলব্ধ	305 নাম : ভাৰতী কৈৰী পিতাৰ নাম: বেংটু কৈৰী ঘৰ নং : ৩৬০ বয়স : 29 লিঙ্গ : মহিলা	CXH0292847 ফটো উপলব্ধ	306 নাম : পবিত্ৰ ভূমিজ পিতাৰ নাম: ধনু ভূমিজ ঘৰ নং : ৩৬১ বয়স : 48 লিঙ্গ : পুৰুষ	CXH1366649 ফটো উপলব্ধ
307 নাম : সোমবাৰী ভূমিজ স্বামীৰ নাম: শ্ৰেণী ভূমিজ ঘৰ নং : ৩৬১ বয়স : 46 লিঙ্গ : মহিলা	CXH1366650 ফটো উপলব্ধ	308 নাম : বুদ্ধেশ্বৰী নায়ক পিতাৰ নাম: হৰিকৃষ্ণ নায়ক ঘৰ নং : ৩৬২ বয়স : 48 লিঙ্গ : পুৰুষ	CXH1366672 ফটো উপলব্ধ	309 নাম : সুলেখা নায়ক স্বামীৰ নাম: বুদ্ধেশ্বৰ নায়ক ঘৰ নং : ৩৬২ বয়স : 46 লিঙ্গ : মহিলা	CXH1366683 ফটো উপলব্ধ
310 নাম : দেৱেনু পাণ্ডৱ পিতাৰ নাম: লাচানা পাণ্ডৱ ঘৰ নং : ৩৬৩ বয়স : 33 লিঙ্গ : পুৰুষ	CXH1515566 ফটো উপলব্ধ	311 নাম : তুলসীৰাম পাণ্ডৱ পিতাৰ নাম: লাচানা পাণ্ডৱ ঘৰ নং : ৩৬৩ বয়স : 30 লিঙ্গ : পুৰুষ	CXH0190579 ফটো উপলব্ধ	312 নাম : দীপাঞ্জলী পাণ্ডৱ অন্যান্য: তুলসীৰাম পাণ্ডৱ ঘৰ নং : ৩৬৩ বয়স : 29 লিঙ্গ : মহিলা	CXH0190587 ফটো উপলব্ধ
313 নাম : ভীম পাণ্ডৱ পিতাৰ নাম: তুহেলু পাণ্ডৱ ঘৰ নং : ৩৬৪ বয়স : 55 লিঙ্গ : পুৰুষ	CXH1366707 ফটো উপলব্ধ	314 নাম : কালাবত্ৰী পাণ্ডৱ স্বামীৰ নাম: ভীম পাণ্ডৱ ঘৰ নং : ৩৬৪ বয়স : 50 লিঙ্গ : মহিলা	CXH1366718 ফটো উপলব্ধ	315 নাম : বিনোদ পাণ্ডৱ পিতাৰ নাম: ভীম পাণ্ডৱ ঘৰ নং : 364 বয়স : 22 লিঙ্গ : পুৰুষ	TOX0025148 ফটো উপলব্ধ
316 নাম : দীনেশ পাণ্ডৱ পিতাৰ নাম: জামাতা পাণ্ডৱ ঘৰ নং : ৩৬৫ বয়স : 50 লিঙ্গ : পুৰুষ	CXH1366729 ফটো উপলব্ধ	317 নাম : গীতা পাণ্ডৱ স্বামীৰ নাম: দীনেশ পাণ্ডৱ ঘৰ নং : ৩৬৫ বয়স : 45 লিঙ্গ : মহিলা	CXH1366730 ফটো উপলব্ধ	318 নাম : সুনীতা পাণ্ডৱ পিতাৰ নাম: জামাতা পাণ্ডৱ ঘৰ নং : ৩৬৫ বয়স : 41 লিঙ্গ : মহিলা	CXH1366741 ফটো উপলব্ধ
319 নাম : শংকৰ পাণ্ডৱ পিতাৰ নাম: সুতু পাণ্ডৱ ঘৰ নং : ৩৬৫ বয়স : 37 লিঙ্গ : পুৰুষ	CXH1370850 ফটো উপলব্ধ	320 নাম : অম্বিৰ পাণ্ডৱ অন্যান্য: দিনেশ পাণ্ডৱ ঘৰ নং : ৩৬৫ বয়স : 32 লিঙ্গ : পুৰুষ	CXH0044958 ফটো উপলব্ধ	321 নাম : শিৱকান্ত পাণ্ডৱ পিতাৰ নাম: ৰোহিত পাণ্ডৱ ঘৰ নং : 365 বয়স : 28 লিঙ্গ : পুৰুষ	TOX0025031 ফটো উপলব্ধ
322 নাম : মিণা পাণ্ডৱ স্বামীৰ নাম: শিৱকান্ত পাণ্ডৱ ঘৰ নং : 365 বয়স : 25 লিঙ্গ : মহিলা	TOX0025510 ফটো উপলব্ধ	323 নাম : বিজু পান্দৱ পিতাৰ নাম: শ্যাম পান্দৱ ঘৰ নং : 365 বয়স : 23 লিঙ্গ : পুৰুষ	CXH9269259 ফটো উপলব্ধ	324 নাম : চাইবু ভূমিজ পিতাৰ নাম: পৈকলু ভূমিজ ঘৰ নং : ৩৬৬ বয়স : 57 লিঙ্গ : পুৰুষ	CXH1366752 ফটো উপলব্ধ
325 নাম : সবিতা ভূমিজ স্বামীৰ নাম: চাইবু ভূমিজ ঘৰ নং : ৩৬৬ বয়স : 55 লিঙ্গ : মহিলা	CXH1366763 ফটো উপলব্ধ	326 নাম : টুনটুন ভূমিজ পিতাৰ নাম: চাইবু ভূমিজ ঘৰ নং : ৩৬৬ বয়স : 33 লিঙ্গ : পুৰুষ	CXH1366774 ফটো উপলব্ধ	327 নাম : দিপালী ভূমিজ পিতাৰ নাম: চাইবু ভূমিজ ঘৰ নং : ৩৬৬ বয়স : 30 লিঙ্গ : মহিলা	CXH1515500 ফটো উপলব্ধ
328 নাম : ৰতন চিলোৱাৰ পিতাৰ নাম: শিবনাথ চিলুৱাৰ ঘৰ নং : ৩৬৭ বয়স : 50 লিঙ্গ : পুৰুষ	CXH1366785 ফটো উপলব্ধ	329 নাম : ৰংগীলা চিলুৱাৰ স্বামীৰ নাম: ৰতন চিলুৱাৰ ঘৰ নং : ৩৬৭ বয়স : 48 লিঙ্গ : মহিলা	CXH1366796 ফটো উপলব্ধ	330 নাম : জুহন চিলোৱাৰ পিতাৰ নাম: ৰতন চিলোৱাৰ ঘৰ নং : ৩৬৭ বয়স : 27 লিঙ্গ : পুৰুষ	CXH0292938 ফটো উপলব্ধ



331 নাম : পবনবতী কুৰ্মী স্বামীৰ নাম: ককা কুৰ্মী ঘৰ নং : ৩৬৯ বয়স : 55 লিঙ্গ : মহিলা	CXH1366809 ফটো উপলব্ধ	332 নাম : শিৱচৰণ কুৰ্মী পিতাৰ নাম: ভীষ্ম কুৰ্মী ঘৰ নং : ৩৬৯ বয়স : 49 লিঙ্গ : পুৰুষ	CXH1366810 ফটো উপলব্ধ	333 নাম : জোনালী কুৰ্মী স্বামীৰ নাম: শিৱচৰণ কুৰ্মী ঘৰ নং : ৩৬৯ বয়স : 48 লিঙ্গ : মহিলা	CXH1366821 ফটো উপলব্ধ
334 নাম : বিজিত কুৰ্মী পিতাৰ নাম: শিৱচৰণ কুৰ্মী ঘৰ নং : ৩৬৯ বয়স : 27 লিঙ্গ : পুৰুষ	CXH0316604 ফটো উপলব্ধ	335 নাম : ভীম প্ৰসাদ কুৰ্মী পিতাৰ নাম: ককা কুৰ্মী ঘৰ নং : 369 বয়স : 27 লিঙ্গ : পুৰুষ	CXH0373514 ফটো উপলব্ধ	336 নাম : অভিজিত কুৰ্মী পিতাৰ নাম: শিৱচৰণ কুৰ্মী ঘৰ নং : ৩৬৯ বয়স : 26 লিঙ্গ : পুৰুষ	CXH0373217 ফটো উপলব্ধ
337 নাম : বানি কুৰ্মী স্বামীৰ নাম: ভীম প্ৰসাদ কুৰ্মী ঘৰ নং : 369 বয়স : 25 লিঙ্গ : মহিলা	CXH9260159 ফটো উপলব্ধ	338 নাম : নিচা কুৰ্মী স্বামীৰ নাম: অভিজিৎ কুৰ্মী ঘৰ নং : ৩৬৯ বয়স : 24 লিঙ্গ : মহিলা	CXH0516690 ফটো উপলব্ধ	339 নাম : বন্দনা কুৰ্মী পিতাৰ নাম: শিৱচৰণ কুৰ্মী ঘৰ নং : 369 বয়স : 22 লিঙ্গ : মহিলা	TOX0023952 ফটো উপলব্ধ
340 নাম : ধীৰেন কুৰ্মী পিতাৰ নাম: ককা কুৰ্মী ঘৰ নং : 369 বয়স : 22 লিঙ্গ : পুৰুষ	TOX0024950 ফটো উপলব্ধ	341 নাম : মঞ্জু কুৰ্মী স্বামীৰ নাম: লক্ষীচৰন কুৰ্মী ঘৰ নং : ৩৭০ বয়স : 53 লিঙ্গ : মহিলা	CXH1366843 ফটো উপলব্ধ	342 নাম : হৰি কুৰ্মী পিতাৰ নাম: লক্ষীচৰন কুৰ্মী ঘৰ নং : ৩৭০ বয়স : 30 লিঙ্গ : পুৰুষ	CXH1370918 ফটো উপলব্ধ
343 নাম : বিনীতা কুৰ্মী স্বামীৰ নাম: হৰি কুৰ্মী ঘৰ নং : ৩৭০ বয়স : 29 লিঙ্গ : মহিলা	CXH0252270 ফটো উপলব্ধ	344 নাম : মদন তাঁতী পিতাৰ নাম: মঙলা তাঁতী ঘৰ নং : ৩৭২ বয়স : 65 লিঙ্গ : পুৰুষ	CXH1366865 ফটো উপলব্ধ	E 345 নাম : সুমিত্ৰা তাঁতী স্বামীৰ নাম: মদন তাঁতী ঘৰ নং : ৩৭২ বয়স : 62 লিঙ্গ : মহিলা	CXH1366876 ফটো উপলব্ধ
346 নাম : লক্ষীকান্ত তাঁতী পিতাৰ নাম: মদন তাঁতী ঘৰ নং : ৩৭২ বয়স : 39 লিঙ্গ : পুৰুষ	CXH1366887 ফটো উপলব্ধ	347 নাম : ৰাধিকা তাঁতী স্বামীৰ নাম: লক্ষীকান্ত তাঁতী ঘৰ নং : ৩৭২ বয়স : 34 লিঙ্গ : মহিলা	CXH0373530 ফটো উপলব্ধ	348 নাম : জোনাকী তাঁতী পিতাৰ নাম: মদন তাঁতী ঘৰ নং : 372 বয়স : 33 লিঙ্গ : মহিলা	CXH9260183 ফটো উপলব্ধ
349 নাম : চুক্ৰা মাল পিতাৰ নাম: ন্দৰা মাল ঘৰ নং : ৩৭৩ বয়স : 50 লিঙ্গ : পুৰুষ	CXH1366898 ফটো উপলব্ধ	350 নাম : ভৈৰব মাল স্বামীৰ নাম: চুক্ৰা মাল ঘৰ নং : ৩৭৩ বয়স : 48 লিঙ্গ : মহিলা	CXH1366901 ফটো উপলব্ধ	351 নাম : অজয় মাল পিতাৰ নাম: চুক্ৰা মাল ঘৰ নং : ৩৭৩ বয়স : 37 লিঙ্গ : পুৰুষ	CXH0369710 ফটো উপলব্ধ
352 নাম : চিবা মাল পিতাৰ নাম: চুক্ৰা মাল ঘৰ নং : ৩৭৩ বয়স : 30 লিঙ্গ : পুৰুষ	CXH0373431 ফটো উপলব্ধ	353 নাম : চীমা ভূমিজ মাল স্বামীৰ নাম: অজয় মাল ঘৰ নং : ৩৭৩ বয়স : 27 লিঙ্গ : মহিলা	CXH0373191 ফটো উপলব্ধ	354 নাম : লাচামা তেলেঙা স্বামীৰ নাম: দীনেশ তেলেঙা ঘৰ নং : ৩৭৪ বয়স : 58 লিঙ্গ : মহিলা	CXH1366923 ফটো উপলব্ধ
355 নাম : ৰামনাথ তেলেঙা পিতাৰ নাম: সুবানী তেলেঙা ঘৰ নং : 374 বয়স : 35 লিঙ্গ : পুৰুষ	CXH9260175 ফটো উপলব্ধ	356 নাম : চম্বৰী তেলেঙ্গা স্বামীৰ নাম: ৰামনাথ তেলেঙ্গা ঘৰ নং : 374 বয়স : 35 লিঙ্গ : মহিলা	CXH9260191 ফটো উপলব্ধ	E 357 নাম : ৰাম কৈৰী পিতাৰ নাম: বিদেশী কৈৰী ঘৰ নং : ৩৭৫ বয়স : ৪২ লিঙ্গ : পুৰুষ	CXH1515624 ফটো উপলব্ধ
358 নাম : বগাধৰ কুৰ্মী পিতাৰ নাম: সৈন্যাসী কুৰ্মী ঘৰ নং : ৩৭৬ বয়স : 76 লিঙ্গ : পুৰুষ	CXH1366945 ফটো উপলব্ধ	359 নাম : ৰমেন কুৰ্মী পিতাৰ নাম: বগাধৰ কুৰ্মী ঘৰ নং : ৩৭৬ বয়স : 36 লিঙ্গ : পুৰুষ	CXH1366978 ফটো উপলব্ধ	360 নাম : গোডি কুৰ্মী স্বামীৰ নাম: ৰমেন কুৰ্মী ঘৰ নং : ৩৭৬ বয়স : 35 লিঙ্গ : মহিলা	CXH0094227 ফটো উপলব্ধ



361 নাম : ববীন কুমী পিতাৰ নাম: বৈগাধৰ কুমী ঘৰ নং : ৩৭৬ বয়স : 34 লিঙ্গ : মহিলা	CXH1370941 ফটো উপলব্ধ	362 নাম : প্রকাশ খদাল পিতাৰ নাম: জনমজয় খদাল ঘৰ নং : ৩৭৭ বয়স : 43 লিঙ্গ : পুৰুষ	CXH1367006 ফটো উপলব্ধ	363 নাম : অনু কুমী স্বামীৰ নাম: ববীন কুমী ঘৰ নং : ৩৭৭ বয়স : 33 লিঙ্গ : মহিলা	CXH0373142 ফটো উপলব্ধ
364 নাম : পূৰ্ব খদাল স্বামীৰ নাম: বুদ্ধেশ্বৰ খদাল ঘৰ নং : 377 বয়স : 30 লিঙ্গ : মহিলা	CXH0385633 ফটো উপলব্ধ	365 নাম : বুদ্ধেশ্বৰ খদাল মাতৃৰ নাম: তনু খদাল ঘৰ নং : ৩৭৭ বয়স : 29 লিঙ্গ : পুৰুষ	CXH0045666 ফটো উপলব্ধ	366 নাম : লক্ষ্মীমনি বজক স্বামীৰ নাম: সুৰেন বজক ঘৰ নং : ৩৭৮ বয়স : 60 লিঙ্গ : মহিলা	CXH1367028 ফটো উপলব্ধ
367 নাম : বিমল্য কুমী স্বামীৰ নাম: মহন কুমী ঘৰ নং : ৩৭৯ বয়স : 76 লিঙ্গ : মহিলা	CXH1367039 ফটো উপলব্ধ	368 নাম : সন্তোচ কুমী পিতাৰ নাম: বিমলা কুমী ঘৰ নং : ৩৭৯ বয়স : 47 লিঙ্গ : পুৰুষ	CXH1367040 ফটো উপলব্ধ	369 নাম : দিপক কালন্দি পিতাৰ নাম: বামপ্ৰসাদ কালন্দি ঘৰ নং : ৩৭৯ বয়স : 35 লিঙ্গ : পুৰুষ	CXH0045716 ফটো উপলব্ধ
370 নাম : আঘোণী কালন্দি স্বামীৰ নাম: চামিত কালন্দি ঘৰ নং : ৩৭৯ বয়স : 34 লিঙ্গ : মহিলা	CXH0045757 ফটো উপলব্ধ	371 নাম : জয়ন্তি কালন্দি স্বামীৰ নাম: অমৃত কালন্দি ঘৰ নং : ৩৭৯ বয়স : 33 লিঙ্গ : মহিলা	CXH0045799 ফটো উপলব্ধ	372 নাম : নমী কুমী স্বামীৰ নাম: সন্তুচ কুমী ঘৰ নং : ৩৭৯ বয়স : 33 লিঙ্গ : মহিলা	CXH0045807 ফটো উপলব্ধ
373 নাম : নকলেচ কুমী পিতাৰ নাম: বধুবা কুমী ঘৰ নং : ৩৮১ বয়স : 60 লিঙ্গ : পুৰুষ	CXH1367073 ফটো উপলব্ধ	374 নাম : বীতা কুমী স্বামীৰ নাম: নকলেচ কুমী ঘৰ নং : ৩৮১ বয়স : 58 লিঙ্গ : মহিলা	CXH1367084 ফটো উপলব্ধ	375 নাম : শ্যামল কুমী পিতাৰ নাম: নকলেচ কুমী ঘৰ নং : ৩৮১ বয়স : 32 লিঙ্গ : পুৰুষ	CXH1371091 ফটো উপলব্ধ
376 নাম : প্ৰতিমা কুমী স্বামীৰ নাম: শ্যামল কুমী ঘৰ নং : ৩৮১ বয়স : 31 লিঙ্গ : মহিলা	CXH1370985 ফটো উপলব্ধ	377 নাম : বিমল কুমী পিতাৰ নাম: গকলেচ কুমী ঘৰ নং : ৩৮১ বয়স : 30 লিঙ্গ : মহিলা	CXH1371068 ফটো উপলব্ধ	378 নাম : সুৰজমনি কুমী স্বামীৰ নাম: বিমল কুমী ঘৰ নং : ৩৮১ বয়স : 27 লিঙ্গ : মহিলা	CXH0373399 ফটো উপলব্ধ
379 নাম : চামৰু নায়ক পিতাৰ নাম: বামেশ্বৰ নায়ক ঘৰ নং : ৩৮২ বয়স : 45 লিঙ্গ : পুৰুষ	CXH1367119 ফটো উপলব্ধ	380 নাম : হীমানি নায়ক স্বামীৰ নাম: ছামৰু নায়ক ঘৰ নং : ৩৮২ বয়স : 43 লিঙ্গ : মহিলা	CXH1367120 ফটো উপলব্ধ	381 নাম : সুৰজ নায়ক পিতাৰ নাম: চামৰু নায়ক ঘৰ নং : ৩৮২ বয়স : 27 লিঙ্গ : পুৰুষ	CXH0147900 ফটো উপলব্ধ
382 নাম : লখী তাঁতী নায়ক স্বামীৰ নাম: সুৰজ নায়ক ঘৰ নং : ৩৮২ বয়স : 27 লিঙ্গ : মহিলা	CXH0373134 ফটো উপলব্ধ	383 নাম : হৰেন ফুলমনি পিতাৰ নাম: ইন্দ্ৰ ফুলমনি ঘৰ নং : ৩৮৩ বয়স : 50 লিঙ্গ : পুৰুষ	CXH1367131 ফটো উপলব্ধ	384 নাম : অষ্টমী ফুলমনি স্বামীৰ নাম: হৰেন ফুলমনি ঘৰ নং : ৩৮৩ বয়স : 48 লিঙ্গ : মহিলা	CXH1367142 ফটো উপলব্ধ
385 নাম : অজয় নায়ক পিতাৰ নাম: লব নায়ক ঘৰ নং : ৩৮৪ বয়স : 56 লিঙ্গ : পুৰুষ	CXH1367164 ফটো উপলব্ধ	E 386 নাম : শশীকলা নায়ক স্বামীৰ নাম: অজয় নায়ক ঘৰ নং : ৩৮৪ বয়স : 52 লিঙ্গ : মহিলা	CXH1367175 ফটো উপলব্ধ	387 নাম : দুৰ্গামনি নায়ক স্বামীৰ নাম: মন নায়ক ঘৰ নং : 384 বয়স : 22 লিঙ্গ : মহিলা	TOX0116905 ফটো উপলব্ধ
388 নাম : অষ্টমী ঘাটোৰাল স্বামীৰ নাম: লক্ষীৰাম ঘাটোৰাল ঘৰ নং : ৩৮৫ বয়স : 60 লিঙ্গ : মহিলা	CXH1367186 ফটো উপলব্ধ	389 নাম : দুৰাৰা ঘাটোৰাল মাতৃৰ নাম: অষ্টমী ঘাটোৰাল ঘৰ নং : ৩৮৫ বয়স : 31 লিঙ্গ : পুৰুষ	CXH0094797 ফটো উপলব্ধ	390 নাম : কলিতা প্যাণ্ডৰ বজত স্বামীৰ নাম: অৰ্জুণ বজক ঘৰ নং : ৩৮৬ বয়স : 41 লিঙ্গ : মহিলা	CXH1370792 ফটো উপলব্ধ



391 নাম : কুসুম ভূমিজ স্বামীৰ নাম: অনিল ভূমিজ ঘৰ নং : ৩৮৭ বয়স : 63 লিঙ্গ : মহিলা	CXH1367233 ফটো উপলব্ধ	392 নাম : আনমান ভূমিজ পিতাৰ নাম: জীতুৰাম ভূমিজ ঘৰ নং : ৩৮৭ বয়স : 60 লিঙ্গ : পুৰুষ	CXH1367244 ফটো উপলব্ধ	393 নাম : বাসন্তী ভূমিজ স্বামীৰ নাম: আণমান ভূমিজ ঘৰ নং : ৩৮৭ বয়স : 42 লিঙ্গ : মহিলা	CXH1371013 ফটো উপলব্ধ
394 নাম : মামণি ভূমিজ মাতৃৰ নাম: কোঁচুম ভূমিজ ঘৰ নং : ৩৮৭ বয়স : 34 লিঙ্গ : মহিলা	CXH1515759 ফটো উপলব্ধ	395 নাম : জিতেন ভূমিজ মাতৃৰ নাম: কোঁচুম ভূমিজ ঘৰ নং : ৩৮৭ বয়স : 34 লিঙ্গ : পুৰুষ	CXH1515760 ফটো উপলব্ধ	396 নাম : মহেশ ভূমিজ পিতাৰ নাম: অনিল ভূমিজ ঘৰ নং : ৩৮৭ বয়স : 27 লিঙ্গ : পুৰুষ	CXH0373084 ফটো উপলব্ধ
397 নাম : লক্ষ্মী চৰণ কৰ্মকাৰ পিতাৰ নাম: চুগা কৰ্মকাৰ ঘৰ নং : ৩৮৯ বয়স : 73 লিঙ্গ : পুৰুষ	CXH1367277 ফটো উপলব্ধ	398 নাম : দুৰ্গা কৰ্মকাৰ স্বামীৰ নাম: লক্ষীচৰন কৰ্মকাৰ ঘৰ নং : ৩৮৯ বয়স : 70 লিঙ্গ : মহিলা	CXH1367288 ফটো উপলব্ধ	399 নাম : শান্তি বজক স্বামীৰ নাম: মণ্টুচ বজক ঘৰ নং : ৩৮৯ বয়স : 43 লিঙ্গ : মহিলা	CXH0373373 ফটো উপলব্ধ
400 নাম : তিলমা কৰ্মকাৰ পিতাৰ নাম: লক্ষীচৰন কৰ্মকাৰ ঘৰ নং : ৩৮৯ বয়স : 33 লিঙ্গ : মহিলা	CXH1371035 ফটো উপলব্ধ	401 নাম : বিমল কৈৰী পিতাৰ নাম: মোহিত কৈৰী ঘৰ নং : ৩৯৩ বয়স : 50 লিঙ্গ : পুৰুষ	CXH1367299 ফটো উপলব্ধ	402 নাম : বুকীনী কৈৰী স্বামীৰ নাম: বিমল কৈৰী ঘৰ নং : ৩৯৩ বয়স : 48 লিঙ্গ : মহিলা	CXH1367302 ফটো উপলব্ধ
403 নাম : ৰোচিল কৈৰী পিতাৰ নাম: চুনু কৈৰী ঘৰ নং : ৩৯৪ বয়স : 43 লিঙ্গ : পুৰুষ	CXH1367313 ফটো উপলব্ধ	404 নাম : সীতা কৈৰী স্বামীৰ নাম: ৰোচিল কৈৰী ঘৰ নং : ৩৯৪ বয়স : 40 লিঙ্গ : মহিলা	CXH1367324 ফটো উপলব্ধ	405 নাম : তৰন কৈৰী পিতাৰ নাম: বিষ্ণু কৈৰী ঘৰ নং : ৩৯৫ বয়স : 50 লিঙ্গ : পুৰুষ	CXH1367335 ফটো উপলব্ধ
406 নাম : ৰাধিকা কৈৰী স্বামীৰ নাম: তৰন কৈৰী ঘৰ নং : ৩৯৫ বয়স : 46 লিঙ্গ : মহিলা	CXH1367346 ফটো উপলব্ধ	407 নাম : পুষ্প মাৰি স্বামীৰ নাম: দেবেন মাৰি ঘৰ নং : ৩৯৬ বয়স : 48 লিঙ্গ : মহিলা	CXH1367368 ফটো উপলব্ধ	408 নাম : ৰমী পাণ্ডব পিতাৰ নাম: ছিনাৰু পাণ্ডব ঘৰ নং : ৩৯৮ বয়স : 39 লিঙ্গ : মহিলা	CXH1367391 ফটো উপলব্ধ
409 নাম : আদিত্য পাণ্ডৱ পিতাৰ নাম: বিজয় পাণ্ডৱ ঘৰ নং : ৩৯৮ বয়স : 36 লিঙ্গ : পুৰুষ	CXH0046938 ফটো উপলব্ধ	410 নাম : চুকৰাৰ পাণ্ডৱ পিতাৰ নাম: বিজয় পাণ্ডৱ ঘৰ নং : ৩৯৮ বয়স : 34 লিঙ্গ : মহিলা	CXH0046946 ফটো উপলব্ধ	411 নাম : বেউলা খদাল স্বামীৰ নাম: ভাগীৰথী খদাল ঘৰ নং : ৩৯৯ বয়স : 65 লিঙ্গ : মহিলা	CXH1367415 ফটো উপলব্ধ
412 নাম : দেবান্দ খদাল পিতাৰ নাম: ভাগীৰথী খদাল ঘৰ নং : ৩৯৯ বয়স : 42 লিঙ্গ : পুৰুষ	CXH1367426 ফটো উপলব্ধ	413 নাম : শৰ্মা খদাল পিতাৰ নাম: ভাগীৰথী খদাল ঘৰ নং : ৩৯৯ বয়স : 39 লিঙ্গ : পুৰুষ	CXH1367437 ফটো উপলব্ধ	414 নাম : চুনিতা খদাল স্বামীৰ নাম: দেবান্দ খদাল ঘৰ নং : ৩৯৯ বয়স : 35 লিঙ্গ : মহিলা	CXH0192518 ফটো উপলব্ধ
415 নাম : চান্তী খদাল স্বামীৰ নাম: শৰ্মা খদাল ঘৰ নং : ৩৯৯ বয়স : 35 লিঙ্গ : মহিলা	CXH0255489 ফটো উপলব্ধ	E 416 নাম : শান্তি নায়ক স্বামীৰ নাম: সুশীল নায়ক ঘৰ নং : ৪০০ বয়স : 55 লিঙ্গ : মহিলা	CXH1367459 ফটো উপলব্ধ	417 নাম : সঞ্জয় নায়ক পিতাৰ নাম: সুশীল নায়ক ঘৰ নং : ৪০০ বয়স : 31 লিঙ্গ : পুৰুষ	CXH0256057 ফটো উপলব্ধ
418 নাম : চম্বাৰী মুড়া নায়ক স্বামীৰ নাম: সঞ্জয় নায়ক ঘৰ নং : ৪০০ বয়স : 29 লিঙ্গ : মহিলা	CXH0368753 ফটো উপলব্ধ	419 নাম : লবিন নায়ক পিতাৰ নাম: সুচিল নায়ক ঘৰ নং : ৪০০ বয়স : 26 লিঙ্গ : পুৰুষ	CXH0147744 ফটো উপলব্ধ	420 নাম : পূৰ্ণিমা নায়ক স্বামীৰ নাম: লবিন নায়ক ঘৰ নং : 400 বয়স : 24 লিঙ্গ : মহিলা	TOX0024356 ফটো উপলব্ধ



421 নাম : মায়ী নায়ক স্বামীৰ নাম : পুৰেন নায়ক ঘৰ নং : 801 বয়স : 62 লিঙ্গ : মহিলা	CXH1367471 ফটো উপলব্ধ	422 নাম : হীৰ নায়ক পিতাৰ নাম : পুৰেণ নায়ক ঘৰ নং : 801 বয়স : 39 লিঙ্গ : পুৰুষ	CXH0293936 ফটো উপলব্ধ	423 নাম : মঞ্জলা নায়ক স্বামীৰ নাম : হিৰু নায়ক ঘৰ নং : 801 বয়স : 38 লিঙ্গ : মহিলা	CXH0095539 ফটো উপলব্ধ
424 নাম : দেৱাৰী নায়ক পিতাৰ নাম : সুৰেন নায়ক ঘৰ নং : 801 বয়স : 31 লিঙ্গ : মহিলা	CXH0047795 ফটো উপলব্ধ	425 নাম : দেবা কৰ্মকাৰ পিতাৰ নাম : অমৰ কৰ্মকাৰ ঘৰ নং : 802 বয়স : 37 লিঙ্গ : পুৰুষ	CXH0256156 ফটো উপলব্ধ	426 নাম : দিপা কৰ্মকাৰ স্বামীৰ নাম : দেৱা কৰ্মকাৰ ঘৰ নং : 802 বয়স : 32 লিঙ্গ : মহিলা	CXH0256198 ফটো উপলব্ধ
427 নাম : তোলেঙা কুৰ্মী স্বামীৰ নাম : বিজয় কুৰ্মী ঘৰ নং : 402 বয়স : 31 লিঙ্গ : মহিলা	TOX0005637 ফটো উপলব্ধ	428 নাম : সুৰেশ তেলেঙা পিতাৰ নাম : আপনা তেলেঙা ঘৰ নং : 808 বয়স : 48 লিঙ্গ : পুৰুষ	CXH1367540 ফটো উপলব্ধ	429 নাম : জয়ন্তী তেলেঙা স্বামীৰ নাম : সুৰেশ তেলেঙা ঘৰ নং : 808 বয়স : 45 লিঙ্গ : মহিলা	CXH1367551 ফটো উপলব্ধ
430 নাম : শকুন্তলা কুৰ্মী স্বামীৰ নাম : ফাণ্ডি কুৰ্মী ঘৰ নং : 805 বয়স : 65 লিঙ্গ : মহিলা	CXH1367584 ফটো উপলব্ধ	431 নাম : লোবো কুৰ্মী পিতাৰ নাম : ফাণ্ডি কুৰ্মী ঘৰ নং : 805 বয়স : 36 লিঙ্গ : পুৰুষ	CXH0293969 ফটো উপলব্ধ	432 নাম : ৰুপোম কুৰ্মী পিতাৰ নাম : অশোক কুৰ্মী ঘৰ নং : 405 বয়স : 20 লিঙ্গ : পুৰুষ	TOX0131714 ফটো উপলব্ধ
433 নাম : চুকদেব কৰ্মকাৰ পিতাৰ নাম : মাহিম কৰ্মকাৰ ঘৰ নং : 806 বয়স : 85 লিঙ্গ : পুৰুষ	CXH1367595 ফটো উপলব্ধ	E 434 নাম : মামনি কৰ্মকাৰ স্বামীৰ নাম : সুকদেব কৰ্মকাৰ ঘৰ নং : 806 বয়স : 80 লিঙ্গ : মহিলা	CXH1367608 ফটো উপলব্ধ	435 নাম : মৰমী কৰ্মকাৰ স্বামীৰ নাম : নিৰন্ত কৰ্মকাৰ ঘৰ নং : 806 বয়স : 33 লিঙ্গ : মহিলা	CXH0193375 ফটো উপলব্ধ
436 নাম : সুমিত্ৰা মুদী স্বামীৰ নাম : জীবন মুদী ঘৰ নং : 809 বয়স : 52 লিঙ্গ : মহিলা	CXH1367631 ফটো উপলব্ধ	437 নাম : ৰমেন মুদী পিতাৰ নাম : জীৱন মুদী ঘৰ নং : 809 বয়স : 30 লিঙ্গ : পুৰুষ	CXH0095588 ফটো উপলব্ধ	438 নাম : দেবেশ্বৰী কুৰ্মী স্বামীৰ নাম : ঘনশ্যাম কুৰ্মী ঘৰ নং : 80c বয়স : 76 লিঙ্গ : মহিলা	CXH1367642 ফটো উপলব্ধ
439 নাম : সঞ্জীৱ কুৰ্মী পিতাৰ নাম : ঘনশ্যাম কুৰ্মী ঘৰ নং : 80c বয়স : 42 লিঙ্গ : পুৰুষ	CXH1367653 ফটো উপলব্ধ	440 নাম : ধনেশ্বৰী কুৰ্মী স্বামীৰ নাম : সঞ্জীৱ কুৰ্মী ঘৰ নং : 80c বয়স : 40 লিঙ্গ : মহিলা	CXH0193409 ফটো উপলব্ধ	441 নাম : ৰঞ্জিত তেলেঙা মাতৃৰ নাম : দেবেশ্বৰী তেলেঙা ঘৰ নং : 80c বয়স : 39 লিঙ্গ : পুৰুষ	CXH0193417 ফটো উপলব্ধ
442 নাম : অমিকা কুৰ্মী স্বামীৰ নাম : ৰঞ্জিত তেলেঙা ঘৰ নং : 80c বয়স : 31 লিঙ্গ : মহিলা	CXH0193425 ফটো উপলব্ধ	443 নাম : পৰ্ণিমা কুৰ্মী মাতৃৰ নাম : দেবেশ্বৰ কুৰ্মী ঘৰ নং : 80c বয়স : 29 লিঙ্গ : মহিলা	CXH0294025 ফটো উপলব্ধ	444 নাম : বিজলী বাউৰী স্বামীৰ নাম : আজিত বাউৰী ঘৰ নং : 80c বয়স : 46 লিঙ্গ : মহিলা	CXH1367675 ফটো উপলব্ধ
445 নাম : শংকৰ বাউৰী পিতাৰ নাম : ধনেশ্বৰ বাউৰী ঘৰ নং : 80c বয়স : 36 লিঙ্গ : পুৰুষ	CXH0294058 ফটো উপলব্ধ	446 নাম : বেদনাথ বাউৰী মাতৃৰ নাম : বিজলী বাউৰী ঘৰ নং : 80c বয়স : 27 লিঙ্গ : পুৰুষ	CXH0193458 ফটো উপলব্ধ	447 নাম : শোভিতা বাউৰী স্বামীৰ নাম : বেদনাথ বাউৰী ঘৰ নং : 80c বয়স : 27 লিঙ্গ : মহিলা	CXH0264283 ফটো উপলব্ধ
448 নাম : মনিষা চাওৰা মাতৃৰ নাম : আঘোনা চাওৰা ঘৰ নং : 409খ বয়স : 25 লিঙ্গ : মহিলা	TOX0054908 ফটো উপলব্ধ	449 নাম : মঞ্জু মাল স্বামীৰ নাম : পুৰেন মাল ঘৰ নং : 810 বয়স : 50 লিঙ্গ : মহিলা	CXH1367697 ফটো উপলব্ধ	450 নাম : সুকলাল মাল পিতাৰ নাম : পুৰেণ মাল ঘৰ নং : 810 বয়স : 31 লিঙ্গ : মহিলা	CXH0294157 ফটো উপলব্ধ



451 নাম : সোমবাৰী মাল স্বামীৰ নাম : সুকলাল মাল ঘৰ নং : 810 বয়স : 29 লিঙ্গ : মহিলা	CXH0294165 ফটো উপলব্ধ	452 নাম : বৃধন চিলুবাৰ পিতাৰ নাম : মীৰাল চিলুবাৰ ঘৰ নং : 811 বয়স : 75 লিঙ্গ : পুৰুষ	CXH1367711 ফটো উপলব্ধ	453 নাম : কুবন বাউৰী পিতাৰ নাম : বৃধন চিলুবাৰ ঘৰ নং : 811 বয়স : 48 লিঙ্গ : পুৰুষ	CXH1367733 ফটো উপলব্ধ
454 নাম : বেলমতী বাউৰী স্বামীৰ নাম : কিৰন চিলুবাৰ ঘৰ নং : 811 বয়স : 44 লিঙ্গ : মহিলা	CXH1367744 ফটো উপলব্ধ	455 নাম : জোনাকী কল স্বামীৰ নাম : মাঙৰা কল ঘৰ নং : 812 বয়স : 62 লিঙ্গ : মহিলা	CXH1367766 ফটো উপলব্ধ	456 নাম : মহন্ত বাউৰী পিতাৰ নাম : হৰিপ্রসাদ বাউৰী ঘৰ নং : 812 বয়স : 26 লিঙ্গ : পুৰুষ	CXH0314930 ফটো উপলব্ধ
457 নাম : লক্ষ্মী কল স্বামীৰ নাম : দিকা কল ঘৰ নং : 412 বয়স : 24 লিঙ্গ : মহিলা	CXH9274432 ফটো উপলব্ধ	458 নাম : পূৰ্বী বাউৰী স্বামীৰ নাম : মহোত্তা বাউৰী ঘৰ নং : 412 বয়স : 23 লিঙ্গ : মহিলা	TOX0112607 ফটো উপলব্ধ	459 নাম : অনিতা বাউৰী স্বামীৰ নাম : হৰিপ্রসাদ বাউৰী ঘৰ নং : 813 বয়স : 55 লিঙ্গ : মহিলা	CXH1367802 ফটো উপলব্ধ
460 নাম : মৰমী বাউৰী পিতাৰ নাম : হৰিপ্রসাদ বাউৰী ঘৰ নং : 813 বয়স : 29 লিঙ্গ : মহিলা	CXH0193839 ফটো উপলব্ধ	461 নাম : লেঙেৰা বাউৰী পিতাৰ নাম : কিনো বাউৰী ঘৰ নং : 818 বয়স : 65 লিঙ্গ : পুৰুষ	CXH1367813 ফটো উপলব্ধ	462 নাম : অজয় বাউৰী পিতাৰ নাম : কৰ্মা বাউৰী ঘৰ নং : 818 বয়স : 48 লিঙ্গ : পুৰুষ	CXH1367824 ফটো উপলব্ধ
463 নাম : চৰকপলী বাউৰী স্বামীৰ নাম : অজয় বাউৰী ঘৰ নং : 818 বয়স : 45 লিঙ্গ : মহিলা	CXH1367835 ফটো উপলব্ধ	464 নাম : আৰতি বাউৰী স্বামীৰ নাম : বিজয় বাউৰী ঘৰ নং : 818 বয়স : 33 লিঙ্গ : মহিলা	CXH0384495 ফটো উপলব্ধ	465 নাম : বিজয় বাউৰী পিতাৰ নাম : অজয় বাউৰী ঘৰ নং : 818 বয়স : 26 লিঙ্গ : পুৰুষ	CXH0264341 ফটো উপলব্ধ
466 নাম : বিন্দু বাউৰী পিতাৰ নাম : অজয় বাউৰী ঘৰ নং : 414 বয়স : 23 লিঙ্গ : পুৰুষ	TOX0025387 ফটো উপলব্ধ	467 নাম : ৰূপালী কল স্বামীৰ নাম : পালত কল ঘৰ নং : 815 বয়স : 62 লিঙ্গ : মহিলা	CXH1367857 ফটো উপলব্ধ	468 নাম : দেৱকচ কল পিতাৰ নাম : পালত কল ঘৰ নং : 815 বয়স : 31 লিঙ্গ : পুৰুষ	CXH0294215 ফটো উপলব্ধ
469 নাম : ৰাজেন কালন্দি পিতাৰ নাম : লক্ষন কালন্দি ঘৰ নং : 816 বয়স : 48 লিঙ্গ : পুৰুষ	CXH1367868 ফটো উপলব্ধ	470 নাম : মল্লিকা কালন্দি স্বামীৰ নাম : ৰাজেন কালন্দি ঘৰ নং : 816 বয়স : 46 লিঙ্গ : মহিলা	CXH1367879 ফটো উপলব্ধ	471 নাম : অজিত মাৰী পিতাৰ নাম : চুকৰা মাৰী ঘৰ নং : 819 বয়স : 35 লিঙ্গ : পুৰুষ	CXH0095927 ফটো উপলব্ধ
472 নাম : ৰেখা মাৰী পিতাৰ নাম : চুকৰা মাৰী ঘৰ নং : 819 বয়স : 33 লিঙ্গ : মহিলা	CXH0048108 ফটো উপলব্ধ	473 নাম : জোনাকী বাউৰী স্বামীৰ নাম : শিৱনাথ বাউৰী ঘৰ নং : 818 বয়স : 49 লিঙ্গ : মহিলা	CXH0294249 ফটো উপলব্ধ	474 নাম : বিজয় পাণ্ডব পিতাৰ নাম : সিংবাবু পাণ্ডব ঘৰ নং : 819 বয়স : 45 লিঙ্গ : পুৰুষ	CXH1367937 ফটো উপলব্ধ
475 নাম : ৰেবতী পাণ্ডব স্বামীৰ নাম : বিজয় পাণ্ডব ঘৰ নং : 819 বয়স : 42 লিঙ্গ : মহিলা	CXH1367948 ফটো উপলব্ধ	476 নাম : মডন তাঁতী পিতাৰ নাম : নবীন তাঁতী ঘৰ নং : 821 বয়স : 50 লিঙ্গ : পুৰুষ	CXH1367993 ফটো উপলব্ধ	477 নাম : লীল তাঁতী স্বামীৰ নাম : মডন তাঁতী ঘৰ নং : 821 বয়স : 45 লিঙ্গ : মহিলা	CXH1368009 ফটো উপলব্ধ
478 নাম : কোৰা সিং তাঁতী পিতাৰ নাম : নবীন তাঁতী ঘৰ নং : 821 বয়স : 42 লিঙ্গ : পুৰুষ	CXH1368010 ফটো উপলব্ধ	479 নাম : সুলেখা তাঁতী স্বামীৰ নাম : ৰামসিং তাঁতী ঘৰ নং : 821 বয়স : 42 লিঙ্গ : মহিলা	CXH0219352 ফটো উপলব্ধ	480 নাম : ৰামসিংহ তাঁতী মাতৃৰ নাম : বিনা তাঁতী ঘৰ নং : 821 বয়স : 34 লিঙ্গ : পুৰুষ	CXH1371104 ফটো উপলব্ধ



481 নাম : বিটু তাঁতী পিতাৰ নাম: মদন তাঁতী ঘৰ নং : 821 বয়স : 27 লিঙ্গ : পুৰুষ	CXH0147702 ফটো উপলব্ধ	482 নাম : বঘমনি তাঁতী স্বামীৰ নাম: বিতু তাঁতী ঘৰ নং : 421 বয়স : 24 লিঙ্গ : মহিলা	TOX0126672 ফটো উপলব্ধ	483 নাম : বীণা পাণ্ডব স্বামীৰ নাম: কান্দাৰা পাণ্ডব ঘৰ নং : 822 বয়স : 60 লিঙ্গ : মহিলা	CXH1368021 ফটো উপলব্ধ
484 নাম : শক্তি পাণ্ডব পিতাৰ নাম: কান্দা পাণ্ডব ঘৰ নং : 822 বয়স : 48 লিঙ্গ : পুৰুষ	CXH1368032 ফটো উপলব্ধ	E 485 নাম : দুৰ্গী পাণ্ডব স্বামীৰ নাম: শক্তি পাণ্ডব ঘৰ নং : 822 বয়স : 42 লিঙ্গ : মহিলা	CXH1368043 ফটো উপলব্ধ	486 নাম : আৰ্তি শ তেলেঙ্গা পিতাৰ নাম: সুভাৰাম তেলেঙ্গা ঘৰ নং : 828 বয়স : 26 লিঙ্গ : পুৰুষ	CXH0147843 ফটো উপলব্ধ
487 নাম : টিঙ্গ তেলেঙ্গা পিতাৰ নাম: সীতামা তেলেঙ্গা ঘৰ নং : 825 বয়স : 50 লিঙ্গ : পুৰুষ	CXH1368087 ফটো উপলব্ধ	488 নাম : ৰাজু বাকতি পিতাৰ নাম: দুলাভ বাকতি ঘৰ নং : 826 বয়স : 42 লিঙ্গ : পুৰুষ	CXH1368112 ফটো উপলব্ধ	489 নাম : লক্ষীচৰন বাক্তি পিতাৰ নাম: প্ৰহ্লাদ বাক্তি ঘৰ নং : 826 বয়স : 39 লিঙ্গ : পুৰুষ	CXH1368134 ফটো উপলব্ধ
490 নাম : তুলসী বাকতি স্বামীৰ নাম: লক্ষীচৰণ বাকতি ঘৰ নং : 826 বয়স : 35 লিঙ্গ : মহিলা	CXH0096156 ফটো উপলব্ধ	491 নাম : মঞ্জুধাৰী বাকতি স্বামীৰ নাম: ধনসিং বাকতি ঘৰ নং : 829 বয়স : 70 লিঙ্গ : মহিলা	CXH1368156 ফটো উপলব্ধ	492 নাম : মহেশ বাকতি পিতাৰ নাম: ধম সিং বাকতি ঘৰ নং : 829 বয়স : 44 লিঙ্গ : পুৰুষ	CXH1368167 ফটো উপলব্ধ
493 নাম : সীমা বাকতি স্বামীৰ নাম: মহেশ বাকতি ঘৰ নং : 829 বয়স : 40 লিঙ্গ : মহিলা	CXH1368178 ফটো উপলব্ধ	494 নাম : চন্দ্ৰ বাক্তি পিতাৰ নাম: ধনচিং বাক্তি ঘৰ নং : 829 বয়স : 34 লিঙ্গ : পুৰুষ	CXH0048645 ফটো উপলব্ধ	495 নাম : অঞ্জলী বাক্তি স্বামীৰ নাম: চন্দ্ৰ বাক্তি ঘৰ নং : 829 বয়স : 32 লিঙ্গ : মহিলা	CXH0048678 ফটো উপলব্ধ
496 নাম : প্ৰবিন তাঁতী পিতাৰ নাম: নিধন তাতি ঘৰ নং : 828 বয়স : 55 লিঙ্গ : পুৰুষ	CXH1368189 ফটো উপলব্ধ	497 নাম : চঞ্চলা তাতি স্বামীৰ নাম: প্ৰবিন তাতি ঘৰ নং : 828 বয়স : 50 লিঙ্গ : মহিলা	CXH1368190 ফটো উপলব্ধ	498 নাম : ৰিতা কল পিতাৰ নাম: পবিন তাঁতী ঘৰ নং : 828 বয়স : 32 লিঙ্গ : মহিলা	CXH0194555 ফটো উপলব্ধ
499 নাম : ৰুহিত তাঁতী পিতাৰ নাম: প্ৰবিন তাঁতী ঘৰ নং : 428 বয়স : 21 লিঙ্গ : পুৰুষ	TOX0067801 ফটো উপলব্ধ	500 নাম : সুভদা পাণ্ডব স্বামীৰ নাম: প্ৰকাশ পাণ্ডব ঘৰ নং : 828 বয়স : 70 লিঙ্গ : মহিলা	CXH1368214 ফটো উপলব্ধ	501 নাম : দিপক পাণ্ডব পিতাৰ নাম: প্ৰকাশ পাণ্ডব ঘৰ নং : 828 বয়স : 45 লিঙ্গ : পুৰুষ	CXH0373159 ফটো উপলব্ধ
502 নাম : মল্লিকা পাণ্ডব স্বামীৰ নাম: দীপক পাণ্ডব ঘৰ নং : 828 বয়স : 41 লিঙ্গ : মহিলা	CXH1368236 ফটো উপলব্ধ	503 নাম : গোবীন্দ্ৰ তেলেঙা পিতাৰ নাম: ছাৰায়া তেলেঙা ঘৰ নং : 822 বয়স : 42 লিঙ্গ : পুৰুষ	CXH1368292 ফটো উপলব্ধ	504 নাম : দেবন্তী তেলেঙা স্বামীৰ নাম: গোবীন্দ্ৰ তেলেঙা ঘৰ নং : 822 বয়স : 40 লিঙ্গ : মহিলা	CXH1368305 ফটো উপলব্ধ
505 নাম : পলু পাণ্ডব পিতাৰ নাম: নাইদু পাণ্ডব ঘৰ নং : 823 বয়স : 44 লিঙ্গ : পুৰুষ	CXH1368316 ফটো উপলব্ধ	506 নাম : দীপালী পাণ্ডব স্বামীৰ নাম: পলু পাণ্ডব ঘৰ নং : 823 বয়স : 40 লিঙ্গ : মহিলা	CXH1368327 ফটো উপলব্ধ	#2 507 নাম : মিলন গুৱালা পিতাৰ নাম: কটা তাঁতী ঘৰ নং : 828 বয়স : 58 লিঙ্গ : পুৰুষ	CXH1368349 ফটো উপলব্ধ
#2 508 নাম : দিপালী গুৱালা স্বামীৰ নাম: মিলন তাঁতী ঘৰ নং : 828 বয়স : 55 লিঙ্গ : মহিলা	CXH1368350 ফটো উপলব্ধ	509 নাম : সৰ্বেশ্বৰ গোৱালা পিতাৰ নাম: মিলন গোৱালা ঘৰ নং : 434 বয়স : 22 লিঙ্গ : পুৰুষ	TOX0117929 ফটো উপলব্ধ	510 নাম : লক্ষীৰাম নায়ক পিতাৰ নাম: ত্ৰীনাথ নায়ক ঘৰ নং : 825 বয়স : 58 লিঙ্গ : পুৰুষ	CXH1368361 ফটো উপলব্ধ



511 নাম : আকাশ নায়ক পিতাৰ নাম: লক্ষীৰাম নায়ক ঘৰ নং : 8৩৫ বয়স : 25 লিঙ্গ : পুৰুষ	CXH0316778 ফটো উপলব্ধ	512 নাম : লক্ষ্মী নায়ক স্বামীৰ নাম: সুৰজ নায়ক ঘৰ নং : 435 বয়স : 22 লিঙ্গ : মহিলা	CXH9274440 ফটো উপলব্ধ	513 নাম : তুফান বাকতি পিতাৰ নাম: দুল্লভ বাকতি ঘৰ নং : 8৩৮ বয়স : 48 লিঙ্গ : পুৰুষ	CXH1368407 ফটো উপলব্ধ
514 নাম : পদ্মা বাক্তি স্বামীৰ নাম: তুফান বাকতি ঘৰ নং : 8৩৮ বয়স : 45 লিঙ্গ : মহিলা	CXH1368418 ফটো উপলব্ধ	515 নাম : বেচেৰা বাক্তি পিতাৰ নাম: তুফান বাক্তি ঘৰ নং : 8৩৮ বয়স : 27 লিঙ্গ : পুৰুষ	CXH0147801 ফটো উপলব্ধ	E 516 নাম : মনি কুমী পিতাৰ নাম: চাবায়া কুমী ঘৰ নং : 8৩৯ বয়স : 60 লিঙ্গ : পুৰুষ	CXH1368429 ফটো উপলব্ধ
517 নাম : প্রদীপ তাতী পিতাৰ নাম: নিধন তাতী ঘৰ নং : 8৩৯ বয়স : 44 লিঙ্গ : পুৰুষ	CXH1368430 ফটো উপলব্ধ	518 নাম : সুৰবী তাতী স্বামীৰ নাম: প্রদীপ তাতী ঘৰ নং : 8৪০ বয়স : 42 লিঙ্গ : মহিলা	CXH1368441 ফটো উপলব্ধ	519 নাম : সাবিত্রী তাঁতি স্বামীৰ নাম: পনদীপ তাঁতি ঘৰ নং : 8৪০ বয়স : 28 লিঙ্গ : মহিলা	CXH0195727 ফটো উপলব্ধ
520 নাম : পংক্ষী তাঁতি স্বামীৰ নাম: সুব্রত তাঁতি ঘৰ নং : 440 বয়স : 24 লিঙ্গ : মহিলা	TOX0092718 ফটো উপলব্ধ	521 নাম : সুব্রত তাঁতি পিতাৰ নাম: প্রদীপ তাঁতি ঘৰ নং : 8৪০ বয়স : 22 লিঙ্গ : পুৰুষ	CXH0379495 ফটো উপলব্ধ	E 522 নাম : পানী ৰাম পাহাৰিয়া পিতাৰ নাম: চন্দ্ৰ পাহাৰিয়া ঘৰ নং : 8৪১ বয়স : 58 লিঙ্গ : পুৰুষ	CXH1368452 ফটো উপলব্ধ
523 নাম : দীপ জ্যোতি বাউৰী স্বামীৰ নাম: সুৰেশ বাউৰী ঘৰ নং : 441 বয়স : 22 লিঙ্গ : মহিলা	CXH9274374 ফটো উপলব্ধ	E 524 নাম : দীপালী পাহাৰিয়া স্বামীৰ নাম: সুনীল পাহাৰিয়া ঘৰ নং : 8৪২ বয়স : 70 লিঙ্গ : মহিলা	CXH1368485 ফটো উপলব্ধ	E 525 নাম : ৰবী পাহাৰিয়া পিতাৰ নাম: সুনীল পাহাৰিয়া ঘৰ নং : 8৪২ বয়স : 39 লিঙ্গ : পুৰুষ	CXH1368496 ফটো উপলব্ধ
526 নাম : সঞ্জয় তাঁতি পিতাৰ নাম: নিমল তাঁতি ঘৰ নং : 8৪২ বয়স : 26 লিঙ্গ : পুৰুষ	CXH0147694 ফটো উপলব্ধ	527 নাম : ৰেণু মুঢ়া স্বামীৰ নাম: চণ্ডক মুঢ়া ঘৰ নং : 8৪৪ বয়স : 62 লিঙ্গ : মহিলা	CXH1368510 ফটো উপলব্ধ	528 নাম : চুকৰৱাৰ মুণ্ডা স্বামীৰ নাম: লোকেশ মুণ্ডা ঘৰ নং : 8৪৪ বয়স : 47 লিঙ্গ : মহিলা	CXH0049296 ফটো উপলব্ধ
529 নাম : মঙ্গল সিং মুড়া মাতৃৰ নাম: ৰেণু মুড়া ঘৰ নং : 8৪৪ বয়স : 35 লিঙ্গ : পুৰুষ	CXH0096545 ফটো উপলব্ধ	530 নাম : দেৱা মুড়া মাতৃৰ নাম: ৰেণু মুড়া ঘৰ নং : 8৪৪ বয়স : 33 লিঙ্গ : মহিলা	CXH0096578 ফটো উপলব্ধ	531 নাম : পিংকী মুড়া স্বামীৰ নাম: মংগলসিং মুড়া ঘৰ নং : 8৪৪ বয়স : 33 লিঙ্গ : মহিলা	CXH0368613 ফটো উপলব্ধ
532 নাম : লক্ষ্মী মুড়া স্বামীৰ নাম: ৰাকেশ মুড়া ঘৰ নং : 8৪৪ বয়স : 32 লিঙ্গ : মহিলা	CXH0373613 ফটো উপলব্ধ	533 নাম : চাৰতী মুড়া মাতৃৰ নাম: ৰেণু মুড়া ঘৰ নং : 8৪৪ বয়স : 30 লিঙ্গ : মহিলা	CXH0049338 ফটো উপলব্ধ	534 নাম : অৰণ মুঢ়া মাতৃৰ নাম: ৰেণু মুঢ়া ঘৰ নং : 8৪৪ বয়স : 29 লিঙ্গ : পুৰুষ	CXH0096586 ফটো উপলব্ধ
535 নাম : ৰতন মুড়া পিতাৰ নাম: সনকা মুড়া ঘৰ নং : 444ক বয়স : 41 লিঙ্গ : পুৰুষ	TOX0122465 ফটো উপলব্ধ	536 নাম : ধৰ্ম্মা উৰাং পিতাৰ নাম: ভাকু উৰাং ঘৰ নং : 8৪৫ বয়স : 50 লিঙ্গ : পুৰুষ	CXH1368543 ফটো উপলব্ধ	537 নাম : ছাউনি উৰাং স্বামীৰ নাম: ধৰ্ম্মা উৰাং ঘৰ নং : 8৪৫ বয়স : 46 লিঙ্গ : মহিলা	CXH1368554 ফটো উপলব্ধ
538 নাম : পিফট উৰাং পিতাৰ নাম: মহাবিৰ উৰাং ঘৰ নং : 8৪৫ বয়স : 35 লিঙ্গ : পুৰুষ	CXH0049346 ফটো উপলব্ধ	539 নাম : মামণি উৰাং স্বামীৰ নাম: পিংকু উৰাং ঘৰ নং : 8৪৫ বয়স : 32 লিঙ্গ : মহিলা	CXH0049379 ফটো উপলব্ধ	540 নাম : চমৰা ওৰাং পিতাৰ নাম: ধৰ্ম্মা ওৰাং ঘৰ নং : 8৪৫ বয়স : 28 লিঙ্গ : পুৰুষ	CXH0257675 ফটো উপলব্ধ



541 নাম : প্রহলাদ উৰাং পিতাৰ নাম: ধৰ্ম উৰাং ঘৰ নং : 445 বয়স : 25 লিঙ্গ : পুৰুষ	CXH9269291 ফটো উপলব্ধ	542 নাম : বিদ্যা উৰাং পিতাৰ নাম: ধৰ্ম ওৰাং ঘৰ নং : 445 বয়স : 21 লিঙ্গ : মহিলা	CXH9269267 ফটো উপলব্ধ	543 নাম : চুমিত্ৰা কৰ্মকাৰ মাতৃৰ নাম: দৰপতী কৰ্মকাৰ ঘৰ নং : 88উ বয়স : 31 লিঙ্গ : মহিলা	CXH0096628 ফটো উপলব্ধ
544 নাম : শুক্ৰা তাঁতী পিতাৰ নাম: যোগেন তাঁতী ঘৰ নং : 88৭ বয়স : 47 লিঙ্গ : পুৰুষ	CXH1368601 ফটো উপলব্ধ	545 নাম : ঋষীকা তাঁতী স্বামীৰ নাম: শুক্ৰা তাঁতী ঘৰ নং : 88৭ বয়স : 42 লিঙ্গ : মহিলা	CXH1368612 ফটো উপলব্ধ	546 নাম : হৰিপ্রসাদ তাঁতি পিতাৰ নাম: যোগেন তাঁতি ঘৰ নং : 88৭ বয়স : 34 লিঙ্গ : পুৰুষ	CXH1515599 ফটো উপলব্ধ
547 নাম : মামনী তাঁতী স্বামীৰ নাম: হৰিপ্রসাদ তাঁতী ঘৰ নং : 88৭ বয়স : 31 লিঙ্গ : মহিলা	CXH0316828 ফটো উপলব্ধ	548 নাম : মমিতা তাঁতী স্বামীৰ নাম: অজয় তাঁতী ঘৰ নং : 447 বয়স : 27 লিঙ্গ : মহিলা	TOX0024794 ফটো উপলব্ধ	549 নাম : গোবিন তাঁতী পিতাৰ নাম: নিধন তাঁতী ঘৰ নং : 88৮ বয়স : 63 লিঙ্গ : পুৰুষ	CXH1368623 ফটো উপলব্ধ
550 নাম : লক্ষী তাঁতী স্বামীৰ নাম: গোবিন তাঁতী ঘৰ নং : 88৮ বয়স : 60 লিঙ্গ : মহিলা	CXH1368634 ফটো উপলব্ধ	551 নাম : ঘাসী চাওৰা পিতাৰ নাম: অপয় শৌৰা ঘৰ নং : 88৯ বয়স : 66 লিঙ্গ : পুৰুষ	CXH1368645 ফটো উপলব্ধ	552 নাম : সুভদ্রা চাওৰা স্বামীৰ নাম: ঘাটা চাওৰা ঘৰ নং : 88৯ বয়স : 62 লিঙ্গ : মহিলা	CXH1368656 ফটো উপলব্ধ
553 নাম : বেশী চাওৰা পিতাৰ নাম: দ্যাটা চাওৰা ঘৰ নং : 88৯ বয়স : 28 লিঙ্গ : মহিলা	CXH0049395 ফটো উপলব্ধ	E 554 নাম : লক্ষীমনি কুৰ্মী স্বামীৰ নাম: লক্ষীমনি কুৰ্মী ঘৰ নং : ৪৫১ বয়স : 62 লিঙ্গ : মহিলা	CXH1368689 ফটো উপলব্ধ	555 নাম : হৰেন কুৰ্মী মাতৃৰ নাম: লক্ষীমনি কুৰ্মী ঘৰ নং : ৪৫১ বয়স : 33 লিঙ্গ : পুৰুষ	CXH0053249 ফটো উপলব্ধ
556 নাম : নিকিতা কুৰ্মী মাতৃৰ নাম: লক্ষীমনি কুৰ্মী ঘৰ নং : ৪৫১ বয়স : 32 লিঙ্গ : মহিলা	CXH0049668 ফটো উপলব্ধ	557 নাম : নন্দিনী কুৰ্মী স্বামীৰ নাম: হৰেন তেলেঙা ঘৰ নং : ৪৫১ বয়স : 27 লিঙ্গ : মহিলা	CXH0373118 ফটো উপলব্ধ	558 নাম : লালসিং তাতি পিতাৰ নাম: যোগেন তাতি ঘৰ নং : ৪৫২ বয়স : 42 লিঙ্গ : পুৰুষ	CXH1368690 ফটো উপলব্ধ
559 নাম : গীতা তাতি স্বামীৰ নাম: লালসিং তাতি ঘৰ নং : ৪৫২ বয়স : 40 লিঙ্গ : মহিলা	CXH1368703 ফটো উপলব্ধ	560 নাম : সুৰজ তাঁতী পিতাৰ নাম: প্ৰবীন তাঁতী ঘৰ নং : ৪৫২ বয়স : 26 লিঙ্গ : পুৰুষ	CXH0316760 ফটো উপলব্ধ	561 নাম : নেহা তাঁতী স্বামীৰ নাম: সুৰজ তাঁতী ঘৰ নং : ৪৫২ বয়স : 25 লিঙ্গ : মহিলা	CXH0373209 ফটো উপলব্ধ
562 নাম : সৰস্বতী মাৰি স্বামীৰ নাম: শত্ৰুঘ্ন মাৰি ঘৰ নং : ৪৫৩ বয়স : 56 লিঙ্গ : মহিলা	CXH1368714 ফটো উপলব্ধ	563 নাম : ৰাজীৱ মাৰি পিতাৰ নাম: চতুৰগুন মাৰি ঘৰ নং : 453 বয়স : 30 লিঙ্গ : পুৰুষ	TOX0024018 ফটো উপলব্ধ	564 নাম : পদমী মাৰি স্বামীৰ নাম: ৰাজীৱ মাৰি ঘৰ নং : 453 বয়স : 28 লিঙ্গ : মহিলা	TOX0024307 ফটো উপলব্ধ
565 নাম : মাট মাৰি পিতাৰ নাম: বিষ্ণু মাৰি ঘৰ নং : ৪৫৩ বয়স : 26 লিঙ্গ : মহিলা	CXH0384305 ফটো উপলব্ধ	566 নাম : শুক্ৰমনি বাউৰী স্বামীৰ নাম: ৰূপচন্দ্ৰ বাউৰী ঘৰ নং : ৪৫৪ বয়স : 62 লিঙ্গ : মহিলা	CXH1368736 ফটো উপলব্ধ	567 নাম : কাৰ্তিকৰাম বাউৰী পিতাৰ নাম: ৰূপচন্দ্ৰ বাউৰী ঘৰ নং : ৪৫৪ বয়স : 40 লিঙ্গ : পুৰুষ	CXH1368747 ফটো উপলব্ধ
568 নাম : হৰেক সিং বাউৰী পিতাৰ নাম: ৰূপচন্দ্ৰ বাউৰী ঘৰ নং : ৪৫৪ বয়স : 38 লিঙ্গ : পুৰুষ	CXH0049676 ফটো উপলব্ধ	569 নাম : সংগীতা বীউৰী পিতাৰ নাম: ৰূপচন্দ্ৰ বাউৰী ঘৰ নং : ৪৫৪ বয়স : 33 লিঙ্গ : মহিলা	CXH0049718 ফটো উপলব্ধ	570 নাম : ৰুহিত বাউৰী পিতাৰ নাম: হৰেকসিং বাউৰী ঘৰ নং : 454 বয়স : 20 লিঙ্গ : পুৰুষ	TOX0023812 ফটো উপলব্ধ



571 নাম : মঙ্গল মাল পিতাৰ নাম: চিতাৰাম মাল ঘৰ নং : 8৫৫ বয়স : 63 লিঙ্গ : পুৰুষ	CXH1368758 ফটো উপলব্ধ	572 নাম : মঞ্জু মাল স্বামীৰ নাম: মঙ্গল মাল ঘৰ নং : 8৫৫ বয়স : 60 লিঙ্গ : মহিলা	CXH1368769 ফটো উপলব্ধ	573 নাম : বৃধবা মাল পিতাৰ নাম: ধৰমা মাল ঘৰ নং : 8৫৬ বয়স : 60 লিঙ্গ : পুৰুষ	CXH1368770 ফটো উপলব্ধ
574 নাম : নিৰুপাই মাল স্বামীৰ নাম: বৃধবা মাল ঘৰ নং : 8৫৬ বয়স : 56 লিঙ্গ : মহিলা	CXH1368781 ফটো উপলব্ধ	575 নাম : শংকৰ বাউৰী পিতাৰ নাম: গোবধন বাউৰী ঘৰ নং : 8৫৯ বয়স : 48 লিঙ্গ : পুৰুষ	CXH1368805 ফটো উপলব্ধ	576 নাম : শ্ৰীমতি বাউৰী স্বামীৰ নাম: শংকৰ বাউৰী ঘৰ নং : 8৫৯ বয়স : 44 লিঙ্গ : মহিলা	CXH1368816 ফটো উপলব্ধ
577 নাম : নন্দনি বাউৰী স্বামীৰ নাম: আকাশ বাউৰী ঘৰ নং : 459 বয়স : 23 লিঙ্গ : মহিলা	TOX0024216 ফটো উপলব্ধ	578 নাম : সুৰেশ মুদী পিতাৰ নাম: প্ৰসাদ মুদী ঘৰ নং : 8৬০ বয়স : 60 লিঙ্গ : পুৰুষ	CXH1368827 ফটো উপলব্ধ	579 নাম : মল্লিকা মুদী স্বামীৰ নাম: সুৰেশ মুদী ঘৰ নং : 8৬০ বয়স : 56 লিঙ্গ : মহিলা	CXH1368849 ফটো উপলব্ধ
580 নাম : বুমা মুদি পিতাৰ নাম: সুৰেশ মুদি ঘৰ নং : 460 বয়স : 35 লিঙ্গ : মহিলা	CXH0384321 ফটো উপলব্ধ	581 নাম : চুনিতা মুদি স্বামীৰ নাম: সিবা মুদি ঘৰ নং : 460 বয়স : 35 লিঙ্গ : মহিলা	TOX0023861 ফটো উপলব্ধ	582 নাম : কিচান মুদি পিতাৰ নাম: সুৰেশ মুদি ঘৰ নং : 460 বয়স : 28 লিঙ্গ : পুৰুষ	TOX0024570 ফটো উপলব্ধ
583 নাম : সিবা মুদি পিতাৰ নাম: সুৰেশ মুদি ঘৰ নং : 460 বয়স : 27 লিঙ্গ : পুৰুষ	CXH0384339 ফটো উপলব্ধ	584 নাম : বিমলা কল স্বামীৰ নাম: সুন্দৰলাল কল ঘৰ নং : 8৬১ বয়স : 65 লিঙ্গ : মহিলা	CXH1368850 ফটো উপলব্ধ	585 নাম : চুকৰা কল মাতৃৰ নাম: বিমলা কল ঘৰ নং : 8৬১ বয়স : 36 লিঙ্গ : পুৰুষ	CXH0050328 ফটো উপলব্ধ
586 নাম : নৰেশ কল পিতাৰ নাম: সুন্দৰলাল কল ঘৰ নং : 8৬১ বয়স : 32 লিঙ্গ : পুৰুষ	CXH0294736 ফটো উপলব্ধ	587 নাম : বিনিতা কল স্বামীৰ নাম: সুকুৰা কল ঘৰ নং : 8৬১ বয়স : 31 লিঙ্গ : মহিলা	CXH0050336 ফটো উপলব্ধ	588 নাম : মঞ্জু কল পিতাৰ নাম: নৰেশ কল ঘৰ নং : 8৬১ বয়স : 30 লিঙ্গ : মহিলা	CXH0294769 ফটো উপলব্ধ
589 নাম : সুনীল কৰ্মকাৰ পিতাৰ নাম: বিদন কৰ্মকাৰ ঘৰ নং : 8৬২ বয়স : 60 লিঙ্গ : পুৰুষ	CXH1368861 ফটো উপলব্ধ	590 নাম : তিলন্তী কৰ্মকাৰ স্বামীৰ নাম: সুনীল কৰ্মকাৰ ঘৰ নং : 8৬২ বয়স : 56 লিঙ্গ : মহিলা	CXH1368872 ফটো উপলব্ধ	591 নাম : সীতা কৰ্মকাৰ পিতাৰ নাম: সুনীল কৰ্মকাৰ ঘৰ নং : 8৬২ বয়স : 33 লিঙ্গ : মহিলা	CXH0050369 ফটো উপলব্ধ
592 নাম : তপন কৰ্মকাৰ পিতাৰ নাম: সুনীল কৰ্মকাৰ ঘৰ নং : 8৬২ বয়স : 30 লিঙ্গ : মহিলা	CXH0050377 ফটো উপলব্ধ	593 নাম : ব্ৰেশমা খদাল কৰ্মকাৰ স্বামীৰ নাম: তপন কৰ্মকাৰ ঘৰ নং : 462 বয়স : 24 লিঙ্গ : মহিলা	TOX0004978 ফটো উপলব্ধ	594 নাম : সমৰা তান্তী পিতাৰ নাম: অভিনয় তান্তী ঘৰ নং : 8৬৩ বয়স : 41 লিঙ্গ : পুৰুষ	CXH1368894 ফটো উপলব্ধ
E 595 নাম : আদনা নায়ক পিতাৰ নাম: বালিৰাম নায়ক ঘৰ নং : 8৬৪ বয়স : 86 লিঙ্গ : পুৰুষ	CXH1368907 ফটো উপলব্ধ	E 596 নাম : চুকীয়া নায়ক স্বামীৰ নাম: আদনা নায়ক ঘৰ নং : 8৬৪ বয়স : 82 লিঙ্গ : মহিলা	CXH1368918 ফটো উপলব্ধ	597 নাম : দেবেন নায়ক পিতাৰ নাম: আদনা নায়ক ঘৰ নং : 8৬৪ বয়স : 58 লিঙ্গ : পুৰুষ	CXH1368929 ফটো উপলব্ধ
598 নাম : দেবাৰী নায়ক স্বামীৰ নাম: দেবেন নায়ক ঘৰ নং : 8৬৪ বয়স : 46 লিঙ্গ : মহিলা	CXH1368930 ফটো উপলব্ধ	E 599 নাম : আলি নায়ক পিতাৰ নাম: পাচপানা নায়ক ঘৰ নং : 8৬৫ বয়স : 55 লিঙ্গ : পুৰুষ	CXH1368941 ফটো উপলব্ধ	600 নাম : চান্দমনি নায়ক স্বামীৰ নাম: আলি নায়ক ঘৰ নং : 8৬৫ বয়স : 50 লিঙ্গ : মহিলা	CXH1368952 ফটো উপলব্ধ



601 নাম : পাননবতী চাওৰা স্বামীৰ নাম: বালিক চাওৰা ঘৰ নং : 8৬৬ বয়স : 68 লিঙ্গ : মহিলা	CXH1368974 ফটো উপলব্ধ	602 নাম : লক্ষ্মী চাওৰা পিতাৰ নাম: বালিক চাওৰা ঘৰ নং : 8৬৬ বয়স : 32 লিঙ্গ : মহিলা	CXH0050419 ফটো উপলব্ধ	603 নাম : ববী তেলেঙা স্বামীৰ নাম: বাৰ্জেশ তেলেঙা ঘৰ নং : 8৬৭ বয়স : 46 লিঙ্গ : মহিলা	CXH1368996 ফটো উপলব্ধ
604 নাম : শিৱ তেলেঙা পিতাৰ নাম: বাৰ্জেশ তেলেঙা ঘৰ নং : 8৬৭ বয়স : 30 লিঙ্গ : পুৰুষ	CXH1371057 ফটো উপলব্ধ	605 নাম : এলি পাণ্ডৱ স্বামীৰ নাম: সুমিত টেলেঙা ঘৰ নং : 467 বয়স : 27 লিঙ্গ : মহিলা	TOX0024083 ফটো উপলব্ধ	606 নাম : অমিত তেলেঙা পিতাৰ নাম: বাৰ্জেশ তেলেঙা ঘৰ নং : 467 বয়স : 27 লিঙ্গ : পুৰুষ	TOX0117911 ফটো উপলব্ধ
607 নাম : সুমিত তেলেঙা পিতাৰ নাম: বাৰ্জেশ তেলেঙা ঘৰ নং : 467 বয়স : 26 লিঙ্গ : পুৰুষ	CXH0447573 ফটো উপলব্ধ	608 নাম : সুমিত্ৰা তাঁতী তেলেঙা স্বামীৰ নাম: সুমিত তেলেঙা ঘৰ নং : 467 বয়স : 20 লিঙ্গ : মহিলা	TOX0024869 ফটো উপলব্ধ	609 নাম : বাৰ্জেশ তেলেঙা পিতাৰ নাম: কালীচৰন তেলেঙা ঘৰ নং : 8৬৮ বয়স : 42 লিঙ্গ : পুৰুষ	CXH1369013 ফটো উপলব্ধ
610 নাম : ললিতা তেলেঙা স্বামীৰ নাম: বাৰ্জেশ তেলেঙা ঘৰ নং : 8৬৮ বয়স : 40 লিঙ্গ : মহিলা	CXH1369024 ফটো উপলব্ধ	611 নাম : প্ৰকাশ তেলেঙা পিতাৰ নাম: ৰামস্বামী তেলেঙা ঘৰ নং : 8৬৯ বয়স : 48 লিঙ্গ : পুৰুষ	CXH1369046 ফটো উপলব্ধ	612 নাম : বিজলা তেলেঙা স্বামীৰ নাম: প্ৰকাশ তেলেঙা ঘৰ নং : 8৬৯ বয়স : 45 লিঙ্গ : মহিলা	CXH1369057 ফটো উপলব্ধ
613 নাম : ছালমী চাওৰা স্বামীৰ নাম: দীপক চাওৰা ঘৰ নং : 8৭০ বয়স : 63 লিঙ্গ : মহিলা	CXH1369068 ফটো উপলব্ধ	614 নাম : ভীষ্ম চাহ অন্যান্য: চালমী চাউৰা ঘৰ নং : 8৭০ বয়স : 38 লিঙ্গ : পুৰুষ	CXH0097295 ফটো উপলব্ধ	615 নাম : অঞ্জলী চাহ মাতৃৰ নাম: চালমী চাউৰা ঘৰ নং : 8৭০ বয়স : 31 লিঙ্গ : মহিলা	CXH0097329 ফটো উপলব্ধ
616 নাম : মঙ্গল চাউৰা মাতৃৰ নাম: চালমী চাউৰা ঘৰ নং : 8৭০ বয়স : 29 লিঙ্গ : পুৰুষ	CXH0097337 ফটো উপলব্ধ	617 নাম : ৰহন চাহ পিতাৰ নাম: ভীষ্ম চাহ ঘৰ নং : 470 বয়স : 20 লিঙ্গ : পুৰুষ	TOX0072801 ফটো উপলব্ধ	618 নাম : গীতা মালা বাক্তি স্বামীৰ নাম: লক্ষ্মন বাক্তি ঘৰ নং : 8৭১ বয়স : 63 লিঙ্গ : মহিলা	CXH1370725 ফটো উপলব্ধ
619 নাম : জিতেন বাক্তি পিতাৰ নাম: লক্ষ্মন বাক্তি ঘৰ নং : 8৭১ বয়স : 43 লিঙ্গ : পুৰুষ	CXH1370769 ফটো উপলব্ধ	620 নাম : বিক্ৰম বাক্তি পিতাৰ নাম: অভিমন্যু. বাক্তি ঘৰ নং : 8৭১ বয়স : 41 লিঙ্গ : পুৰুষ	CXH1369091 ফটো উপলব্ধ	621 নাম : চুলেখা বাক্তি স্বামীৰ নাম: বিক্ৰম বাক্তি ঘৰ নং : 8৭১ বয়স : 33 লিঙ্গ : মহিলা	CXH0379693 ফটো উপলব্ধ
622 নাম : চুকুৰা বাক্তি পিতাৰ নাম: ৰাজু বাক্তি ঘৰ নং : 8৭১ বয়স : 31 লিঙ্গ : পুৰুষ	CXH0051037 ফটো উপলব্ধ	623 নাম : তিলমনি বাক্তি পিতাৰ নাম: চুকুৰা চাওৰা ঘৰ নং : 8৭১ বয়স : 29 লিঙ্গ : মহিলা	CXH0051078 ফটো উপলব্ধ	624 নাম : কল্পনা তেলেঙা স্বামীৰ নাম: ৰামপ্ৰসাদ তেলেঙা ঘৰ নং : 8৭২ বয়স : 43 লিঙ্গ : মহিলা	CXH0196907 ফটো উপলব্ধ
625 নাম : চান্দমনি পাণ্ডৱ স্বামীৰ নাম: লক্ষীন্দৰ পাণ্ডৱ ঘৰ নং : 8৭৩ বয়স : 60 লিঙ্গ : মহিলা	CXH1369126 ফটো উপলব্ধ	626 নাম : টুল মনি পাণ্ডৱ স্বামীৰ নাম: বিনুদ পাণ্ডৱ ঘৰ নং : 8৭৩ বয়স : 39 লিঙ্গ : মহিলা	CXH1370781 ফটো উপলব্ধ	627 নাম : বিনোদ পাণ্ডৱ পিতাৰ নাম: লক্ষীন্দৰ পাণ্ডৱ ঘৰ নং : 8৭৩ বয়স : 39 লিঙ্গ : পুৰুষ	CXH1369137 ফটো উপলব্ধ
628 নাম : আমলু কুৰ্মী পিতাৰ নাম: ওলকাই কুৰ্মী ঘৰ নং : 8৭৪ বয়স : 53 লিঙ্গ : পুৰুষ	CXH1369148 ফটো উপলব্ধ	629 নাম : দেবা কুৰ্মী পিতাৰ নাম: সুৰজা কুৰ্মী ঘৰ নং : 474 বয়স : 29 লিঙ্গ : পুৰুষ	TOX0023960 ফটো উপলব্ধ	630 নাম : আদিত্য কুৰ্মী পিতাৰ নাম: আমলু কুৰ্মী ঘৰ নং : 474 বয়স : 21 লিঙ্গ : পুৰুষ	TOX0004929 ফটো উপলব্ধ



631 নাম : কৰমা উৰাং পিতাৰ নাম: চামাৰু উৰাং ঘৰ নং : 895 বয়স : 73 লিঙ্গ : পুৰুষ	CXH1369182 ফটো উপলব্ধ	632 নাম : সুশীল মাল পিতাৰ নাম: জনমজয় মাল ঘৰ নং : 895 বয়স : 63 লিঙ্গ : পুৰুষ	CXH1369171 ফটো উপলব্ধ	633 নাম : পুষ্পা উৰাং স্বামীৰ নাম: টাৰজেন উৰাং ঘৰ নং : 895 বয়স : 41 লিঙ্গ : মহিলা	CXH1369217 ফটো উপলব্ধ
634 নাম : আৰজেন উৰাং পিতাৰ নাম: কৰমা উৰাং ঘৰ নং : 895 বয়স : 40 লিঙ্গ : পুৰুষ	CXH1369228 ফটো উপলব্ধ	635 নাম : বামীয়া ওৰাং স্বামীৰ নাম: গাৰ্জেন ওৰাং ঘৰ নং : 895 বয়স : 38 লিঙ্গ : মহিলা	CXH1370996 ফটো উপলব্ধ	636 নাম : মঙ্গলী ওৰাং স্বামীৰ নাম: আৰজেন ওৰাং ঘৰ নং : 895 বয়স : 35 লিঙ্গ : মহিলা	CXH0097345 ফটো উপলব্ধ
637 নাম : গাৰ্জেন ওৰাং পিতাৰ নাম: কাৰমা ওৰাং ঘৰ নং : 895 বয়স : 32 লিঙ্গ : পুৰুষ	CXH1371080 ফটো উপলব্ধ	638 নাম : মমতা মাল পিতাৰ নাম: অৰুণ মাল ঘৰ নং : 895 বয়স : 29 লিঙ্গ : মহিলা	CXH0373480 ফটো উপলব্ধ	639 নাম : বস্টোব উৰাং পিতাৰ নাম: টাৰজেন উৰাং ঘৰ নং : 475 বয়স : 21 লিঙ্গ : পুৰুষ	TOX0005017 ফটো উপলব্ধ
640 নাম : মিৰা ওৰাং স্বামীৰ নাম: বৃধৰা ওৰাং ঘৰ নং : 896 বয়স : 37 লিঙ্গ : মহিলা	CXH1371002 ফটো উপলব্ধ	641 নাম : লচমনু পাহাৰীয়া পিতাৰ নাম: মেচু পাহাৰীয়া ঘৰ নং : 899 বয়স : 60 লিঙ্গ : পুৰুষ	CXH1369284 ফটো উপলব্ধ	642 নাম : বাইমনী পাহাৰীয়া স্বামীৰ নাম: লচমন পাহাৰীয়া ঘৰ নং : 899 বয়স : 58 লিঙ্গ : মহিলা	CXH1369295 ফটো উপলব্ধ
643 নাম : অনিতা পাহাৰীয়া মাতৃৰ নাম: বাইমনী পাহাৰীয়া ঘৰ নং : 477 বয়স : 36 লিঙ্গ : মহিলা	TOX0010074 ফটো উপলব্ধ	644 নাম : অনিতা পাহাৰীয়া পিতাৰ নাম: ফাগু পাহাৰীয়া ঘৰ নং : 477 বয়স : 36 লিঙ্গ : মহিলা	TOX0024323 ফটো উপলব্ধ	645 নাম : বোসন পাহাৰীয়া পিতাৰ নাম: লছমন পাহাৰীয়া ঘৰ নং : 477 বয়স : 33 লিঙ্গ : পুৰুষ	TOX0004887 ফটো উপলব্ধ
646 নাম : লোসী পাহাৰীয়া স্বামীৰ নাম: বোসন পাহাৰীয়া ঘৰ নং : 477 বয়স : 31 লিঙ্গ : মহিলা	TOX0004846 ফটো উপলব্ধ	647 নাম : বৃধবা উৰাং পিতাৰ নাম: দুখনা উৰাং ঘৰ নং : 898 বয়স : 42 লিঙ্গ : পুৰুষ	CXH1369319 ফটো উপলব্ধ	648 নাম : আচনা মূড়া পিতাৰ নাম: দেবেন মূড়া ঘৰ নং : 899 বয়স : 32 লিঙ্গ : পুৰুষ	CXH0295006 ফটো উপলব্ধ
649 নাম : ববিতা মূড়া স্বামীৰ নাম: আঁহমা মূড়া ঘৰ নং : 899 বয়স : 28 লিঙ্গ : মহিলা	CXH0295048 ফটো উপলব্ধ	650 নাম : সুভন উড়িয়া স্বামীৰ নাম: সনাতন উড়িয়া ঘৰ নং : 890 বয়স : 66 লিঙ্গ : মহিলা	CXH1369353 ফটো উপলব্ধ	651 নাম : দিপালী বৰজক অন্যান্য: সনাতন উৰীয়া ঘৰ নং : 890 বয়স : 39 লিঙ্গ : মহিলা	CXH0258368 ফটো উপলব্ধ
652 নাম : বন বৰজক পিতাৰ নাম: বামলাল বৰজক ঘৰ নং : 891 বয়স : 25 লিঙ্গ : পুৰুষ	CXH0373241 ফটো উপলব্ধ	653 নাম : কৃষ্ণ কালান্দি পিতাৰ নাম: বৃপেশ্বৰ কালান্দি ঘৰ নং : 891 বয়স : 44 লিঙ্গ : পুৰুষ	CXH1369386 ফটো উপলব্ধ	654 নাম : বেন কালান্দি স্বামীৰ নাম: কৃষ্ণ কালান্দি ঘৰ নং : 891 বয়স : 42 লিঙ্গ : মহিলা	CXH1369397 ফটো উপলব্ধ
655 নাম : পুতুল কালান্দি পিতাৰ নাম: বৃপেশ্বৰ কালান্দি ঘৰ নং : 891 বয়স : 40 লিঙ্গ : পুৰুষ	CXH1369400 ফটো উপলব্ধ	656 নাম : মানৱ কালিন্দী পিতাৰ নাম: কৃষ্ণ কালিন্দী কৃষ্ণ কালিন্দী ঘৰ নং : 481 বয়স : 21 লিঙ্গ : পুৰুষ	TOX0007005 ফটো উপলব্ধ	657 নাম : দেবনাথ কালান্দি পিতাৰ নাম: সৰুকন কালান্দি ঘৰ নং : 892 বয়স : 68 লিঙ্গ : পুৰুষ	CXH1369411 ফটো উপলব্ধ
658 নাম : বসন্তী কালান্দি স্বামীৰ নাম: দেবনাথ কালান্দি ঘৰ নং : 892 বয়স : 64 লিঙ্গ : মহিলা	CXH1369422 ফটো উপলব্ধ	659 নাম : চনীয়া কালান্দি স্বামীৰ নাম: দেবেন কালান্দি ঘৰ নং : 892 বয়স : 60 লিঙ্গ : মহিলা	CXH1369433 ফটো উপলব্ধ	660 নাম : চামুৱেল কালান্দি পিতাৰ নাম: দেৱনাথ কালান্দি ঘৰ নং : 892 বয়স : 35 লিঙ্গ : পুৰুষ	CXH0369686 ফটো উপলব্ধ



661 নাম : চলমী কালন্দী পিতাৰ নাম: দেবনাথ কালন্দী ঘৰ নং : 8৮২ বয়স : 34 লিঙ্গ : মহিলা	CXH1371024 ফটো উপলব্ধ	662 নাম : জয়েল কালন্দী পিতাৰ নাম: দেবনাথ কালন্দী ঘৰ নং : 8৮২ বয়স : 30 লিঙ্গ : পুৰুষ	CXH1371115 ফটো উপলব্ধ	663 নাম : সুনিতা কালন্দি স্বামীৰ নাম: চামেল কালন্দি ঘৰ নং : 482 বয়স : 29 লিঙ্গ : মহিলা	TOX0024513 ফটো উপলব্ধ
664 নাম : প্রজালিতা নন্দা কালন্দী স্বামীৰ নাম: জুৱেল কালন্দী ঘৰ নং : 482 বয়স : 24 লিঙ্গ : মহিলা	TOX0109991 ফটো উপলব্ধ	665 নাম : দেবলুল কালান্দি পিতাৰ নাম: উত্তম কালান্দি ঘৰ নং : 8৮৩ বয়স : 75 লিঙ্গ : পুৰুষ	CXH1369444 ফটো উপলব্ধ	666 নাম : কমলা কালান্দি স্বামীৰ নাম: দেবুলাল কালান্দি ঘৰ নং : 8৮৩ বয়স : 72 লিঙ্গ : মহিলা	CXH1369455 ফটো উপলব্ধ
667 নাম : ৰাজেন কালান্দি পিতাৰ নাম: দেবুলাল কালান্দি ঘৰ নং : 8৮৩ বয়স : 45 লিঙ্গ : পুৰুষ	CXH1369466 ফটো উপলব্ধ	668 নাম : গীতা কালান্দি স্বামীৰ নাম: ৰাজেন কালান্দি ঘৰ নং : 8৮৩ বয়স : 42 লিঙ্গ : মহিলা	CXH1369477 ফটো উপলব্ধ	669 নাম : লক্ষীমনি মাল পিতাৰ নাম: চিতাৰাম মাল ঘৰ নং : 8৮৪ বয়স : 50 লিঙ্গ : মহিলা	CXH1369502 ফটো উপলব্ধ
670 নাম : চুকদা মাল স্বামীৰ নাম: শিৱ মাল ঘৰ নং : 8৮৪ বয়স : 34 লিঙ্গ : মহিলা	CXH0258376 ফটো উপলব্ধ	671 নাম : সুনিল মাল মাতৃৰ নাম: লক্ষ্মিনি মাল ঘৰ নং : 8৮৪ বয়স : 30 লিঙ্গ : পুৰুষ	CXH0051417 ফটো উপলব্ধ	672 নাম : দিপালী কালিন্দ স্বামীৰ নাম: সনীচৰ কালিন্দ ঘৰ নং : 8৮৫ বয়স : 78 লিঙ্গ : মহিলা	CXH1369546 ফটো উপলব্ধ
673 নাম : ৰহিলা কালিন্দ স্বামীৰ নাম: ৰঞ্জিত কালিন্দ ঘৰ নং : 8৮৫ বয়স : 40 লিঙ্গ : মহিলা	CXH1369568 ফটো উপলব্ধ	674 নাম : দেৱাৰী কালন্দী স্বামীৰ নাম: লক্ষ্মীৰাম কালন্দী ঘৰ নং : 8৮৫ বয়স : 33 লিঙ্গ : মহিলা	CXH0295279 ফটো উপলব্ধ	675 নাম : জিতেন কালিন্দ পিতাৰ নাম: দেবুলাল কালিন্দ ঘৰ নং : 8৮৬ বয়স : 52 লিঙ্গ : পুৰুষ	CXH1369579 ফটো উপলব্ধ
676 নাম : শুকুৰমনি কালিন্দ স্বামীৰ নাম: জিতেন কালিন্দ ঘৰ নং : 8৮৬ বয়স : 50 লিঙ্গ : মহিলা	CXH1369580 ফটো উপলব্ধ	677 নাম : জয়ৰাম মৃধা পিতাৰ নাম: সুখলাল মৃধা ঘৰ নং : 8৮৭ বয়স : 78 লিঙ্গ : পুৰুষ	CXH1369591 ফটো উপলব্ধ	678 নাম : বৃধেশ্বৰ মৃধা পিতাৰ নাম: জয়ৰাম মৃধা ঘৰ নং : 8৮৭ বয়স : 33 লিঙ্গ : পুৰুষ	CXH0295287 ফটো উপলব্ধ
679 নাম : লক্ষ্মী মৃধা স্বামীৰ নাম: বৃধেশ্বৰ মৃধা ঘৰ নং : 8৮৭ বয়স : 31 লিঙ্গ : মহিলা	CXH0295295 ফটো উপলব্ধ	680 নাম : ৰীতা কালন্দী স্বামীৰ নাম: পুটুল কালন্দী ঘৰ নং : 8৮৮ বয়স : 56 লিঙ্গ : মহিলা	CXH1369615 ফটো উপলব্ধ	681 নাম : গণেশ কালিন্দী পিতাৰ নাম: ৰচমা কালিন্দী ঘৰ নং : 8৮৮ বয়স : 39 লিঙ্গ : পুৰুষ	CXH0197376 ফটো উপলব্ধ
682 নাম : বিপুল পাহাৰিয়া পিতাৰ নাম: বুপা পাহাৰিয়া ঘৰ নং : 8৮৮ বয়স : 36 লিঙ্গ : পুৰুষ	CXH0295329 ফটো উপলব্ধ	683 নাম : কান কালিন্দী পিতাৰ নাম: গণেশ কালিন্দী ঘৰ নং : 8৮৮ বয়স : 35 লিঙ্গ : মহিলা	CXH0197418 ফটো উপলব্ধ	684 নাম : বিপুল কালিন্দী পিতাৰ নাম: ৰচনা কালিন্দী ঘৰ নং : 8৮৮ বয়স : 34 লিঙ্গ : পুৰুষ	CXH0197426 ফটো উপলব্ধ
685 নাম : বহাগী পাহাৰিয়া স্বামীৰ নাম: বিপুল পাহাৰিয়া ঘৰ নং : 8৮৮ বয়স : 31 লিঙ্গ : মহিলা	CXH0295337 ফটো উপলব্ধ	686 নাম : চুনিতা কালিন্দ স্বামীৰ নাম: বিপুল কালিন্দ ঘৰ নং : 8৮৮ বয়স : 30 লিঙ্গ : মহিলা	CXH0197459 ফটো উপলব্ধ	687 নাম : নাৰায়ণ উৰাং পিতাৰ নাম: চামৰা উৰাং ঘৰ নং : 8৮৯ বয়স : 41 লিঙ্গ : পুৰুষ	CXH1369648 ফটো উপলব্ধ
688 নাম : লক্ষি ওৰাং স্বামীৰ নাম: নাৰায়ণ ওৰাং ঘৰ নং : 8৮৯ বয়স : 39 লিঙ্গ : মহিলা	CXH0373332 ফটো উপলব্ধ	689 নাম : শুকুৰমণি মৃধা স্বামীৰ নাম: দুলাল মৃধা ঘৰ নং : 8৯০ বয়স : 52 লিঙ্গ : মহিলা	CXH1369659 ফটো উপলব্ধ	690 নাম : শিৱলাল মৃধা পিতাৰ নাম: বিছকা মৃধা ঘৰ নং : 8৯০ বয়স : 43 লিঙ্গ : পুৰুষ	CXH0147652 ফটো উপলব্ধ



691 নাম : বিশখা মৃধা স্বামীৰ নাম : শিবলাল মৃধা ঘৰ নং : 8৯০ বয়স : 42 লিঙ্গ : মহিলা	CXH1369671 ফটো উপলব্ধ	692 নাম : জিন্দেগী কুৰ্মী পিতাৰ নাম : নেপালী কুৰ্মী ঘৰ নং : 8৯১ বয়স : 68 লিঙ্গ : পুৰুষ	CXH1369682 ফটো উপলব্ধ	693 নাম : গোলাপী কুৰ্মী স্বামীৰ নাম : জিন্দেগী কুৰ্মী ঘৰ নং : 8৯১ বয়স : 63 লিঙ্গ : মহিলা	CXH1369693 ফটো উপলব্ধ
694 নাম : বাচু কুৰ্মী পিতাৰ নাম : জিন্দেগী কুৰ্মী ঘৰ নং : 8৯১ বয়স : 43 লিঙ্গ : পুৰুষ	CXH1369706 ফটো উপলব্ধ	695 নাম : তিলক কুৰ্মী পিতাৰ নাম : জিন্দেগী কুৰ্মী ঘৰ নং : 8৯১ বয়স : 32 লিঙ্গ : পুৰুষ	CXH0051995 ফটো উপলব্ধ	696 নাম : অনিমা কুৰ্মী স্বামীৰ নাম : তিলক কুৰ্মী ঘৰ নং : 8৯১ বয়স : 31 লিঙ্গ : মহিলা	CXH0052019 ফটো উপলব্ধ
697 নাম : মৰমী কুৰ্মী স্বামীৰ নাম : পঙ্কজ কুৰ্মী ঘৰ নং : 8৯১ বয়স : 30 লিঙ্গ : মহিলা	CXH0052027 ফটো উপলব্ধ	698 নাম : বিচমা কুৰ্মী পিতাৰ নাম : জিন্দেগী কুৰ্মী ঘৰ নং : 8৯১ বয়স : 30 লিঙ্গ : মহিলা	CXH0097725 ফটো উপলব্ধ	699 নাম : পংকজ তেলেঙ্গা পিতাৰ নাম : জিন্দেগী কুৰ্মী ঘৰ নং : 8৯১ বয়স : 28 লিঙ্গ : পুৰুষ	CXH0052068 ফটো উপলব্ধ
700 নাম : সমবাৰী কৈৰী পিতাৰ নাম : সুশীল কৈৰী ঘৰ নং : 8৯২ বয়স : 54 লিঙ্গ : মহিলা	CXH1369728 ফটো উপলব্ধ	701 নাম : চামেলী কুৰ্মী স্বামীৰ নাম : বাসু কুৰ্মী ঘৰ নং : 8৯২ বয়স : 30 লিঙ্গ : মহিলা	CXH0052076 ফটো উপলব্ধ	702 নাম : কৰম সিং কৈৰী পিতাৰ নাম : সুশীল কৈৰী ঘৰ নং : 492 বয়স : 25 লিঙ্গ : পুৰুষ	CXH0447466 ফটো উপলব্ধ
703 নাম : আমন কৈৰী পিতাৰ নাম : সুশীল কৈৰী ঘৰ নং : 492 বয়স : 23 লিঙ্গ : পুৰুষ	TOX0121921 ফটো উপলব্ধ	704 নাম : নিকুমনি কৈৰী স্বামীৰ নাম : কৰম সিং কৈৰী ঘৰ নং : 492 বয়স : 22 লিঙ্গ : মহিলা	CXH0447508 ফটো উপলব্ধ	705 নাম : গুপী মোদী পিতাৰ নাম : মানিক মোদী ঘৰ নং : 8৯৩ বয়স : 85 লিঙ্গ : পুৰুষ	CXH1369739 ফটো উপলব্ধ
706 নাম : বহিলা মোদী স্বামীৰ নাম : গুপী মোদী ঘৰ নং : 8৯৩ বয়স : 80 লিঙ্গ : মহিলা	CXH1369740 ফটো উপলব্ধ	707 নাম : সুৰীয়া চাওঁৰা পিতাৰ নাম : আপায়া চাওঁৰা ঘৰ নং : 8৯৪ বয়স : 60 লিঙ্গ : পুৰুষ	CXH1369773 ফটো উপলব্ধ	708 নাম : আঘোনী চাওঁৰা স্বামীৰ নাম : সুৰীয়া চাওঁৰা ঘৰ নং : 8৯৪ বয়স : 56 লিঙ্গ : মহিলা	CXH1369784 ফটো উপলব্ধ
709 নাম : ভাদৈ চাওঁৰা পিতাৰ নাম : সুৰীয়া চাওঁৰা ঘৰ নং : 8৯৪ বয়স : 30 লিঙ্গ : পুৰুষ	CXH0052126 ফটো উপলব্ধ	710 নাম : জয়মোহন চাওঁৰা পিতাৰ নাম : সুৰীয়া চাওঁৰা ঘৰ নং : 8৯৪ বয়স : 29 লিঙ্গ : পুৰুষ	CXH0295469 ফটো উপলব্ধ	711 নাম : অঞ্জলী চাওঁৰা স্বামীৰ নাম : যুচেফ চাওঁৰা ঘৰ নং : 8৯৪ বয়স : 28 লিঙ্গ : মহিলা	CXH0052159 ফটো উপলব্ধ
712 নাম : বিতিকা চাওঁৰা স্বামীৰ নাম : জয়মোহন চাওঁৰা ঘৰ নং : 494 বয়স : 27 লিঙ্গ : মহিলা	TOX0004952 ফটো উপলব্ধ	713 নাম : মঙলু মুড়া পিতাৰ নাম : ফুলেশ্বৰী মুড়া ঘৰ নং : 8৯৬ বয়স : 50 লিঙ্গ : পুৰুষ	CXH1369808 ফটো উপলব্ধ	714 নাম : মহিলা মুড়া স্বামীৰ নাম : মঙলু মুড়া ঘৰ নং : 8৯৬ বয়স : 48 লিঙ্গ : মহিলা	CXH1369819 ফটো উপলব্ধ
715 নাম : কাৰ্তিক মুড়া পিতাৰ নাম : মঙলু মুড়া ঘৰ নং : 8৯৬ বয়স : 27 লিঙ্গ : পুৰুষ	CXH0147660 ফটো উপলব্ধ	716 নাম : বুকিনী মাৰি স্বামীৰ নাম : তিলেশ্বৰ মাৰি ঘৰ নং : 8৯৭ বয়স : 66 লিঙ্গ : মহিলা	CXH1369820 ফটো উপলব্ধ	717 নাম : শুকুমণি মাৰি পিতাৰ নাম : তিলেশ্বৰ মাৰি ঘৰ নং : 8৯৭ বয়স : 44 লিঙ্গ : পুৰুষ	CXH1369831 ফটো উপলব্ধ
718 নাম : বৃধেশ্বৰ মাৰি পিতাৰ নাম : তিলেশ্বৰ মাৰি ঘৰ নং : 8৯৭ বয়স : 28 লিঙ্গ : পুৰুষ	CXH0052167 ফটো উপলব্ধ	719 নাম : দিপামণি মাৰি স্বামীৰ নাম : বৃধেশ্বৰ মাৰি ঘৰ নং : 8৯৭ বয়স : 28 লিঙ্গ : মহিলা	CXH0373415 ফটো উপলব্ধ	720 নাম : শুকুমণি তেলেঙ্গা স্বামীৰ নাম : টেমা তেলেঙ্গা ঘৰ নং : 8৯৮ বয়স : 49 লিঙ্গ : মহিলা	CXH0258715 ফটো উপলব্ধ



721 নাম : মঙ্গলা তেলেঙ্গা পিতাৰ নাম: টেমা তেলেঙ্গা ঘৰ নং : 8৯৮ বয়স : 48 লিঙ্গ : পুৰুষ	CXH1369875 ফটো উপলব্ধ	722 নাম : জ্যোতি তেলেঙ্গা স্বামীৰ নাম: মঙ্গলা তেলেঙ্গা ঘৰ নং : 8৯৮ বয়স : 45 লিঙ্গ : মহিলা	CXH1369886 ফটো উপলব্ধ	723 নাম : চমৰা তেলেঙ্গা পিতাৰ নাম: টেমা তেলেঙ্গা ঘৰ নং : 8৯৮ বয়স : 44 লিঙ্গ : পুৰুষ	CXH0052209 ফটো উপলব্ধ
724 নাম : শুকুমনি তেলেঙ্গা স্বামীৰ নাম: লক্ষীৰাম তেলেঙ্গা ঘৰ নং : 8৯৮ বয়স : 42 লিঙ্গ : মহিলা	CXH1369897 ফটো উপলব্ধ	725 নাম : জোনমনি তেলেঙ্গা পিতাৰ নাম: টেমা তেলেঙ্গা ঘৰ নং : 8৯৮ বয়স : 35 লিঙ্গ : মহিলা	CXH0052217 ফটো উপলব্ধ	726 নাম : মালতী চাওঁৰা স্বামীৰ নাম: ৰাজেন চাওঁৰা ঘৰ নং : ৫০০ বয়স : 52 লিঙ্গ : মহিলা	CXH1369955 ফটো উপলব্ধ
727 নাম : জয়মতী চাওঁৰা পিতাৰ নাম: ৰাজেন চাওঁৰা ঘৰ নং : ৫০০ বয়স : 40 লিঙ্গ : মহিলা	CXH1515657 ফটো উপলব্ধ	728 নাম : পিতৰ চাউৰা পিতাৰ নাম: ৰাজেন চাউৰা ঘৰ নং : ৫০০ বয়স : 30 লিঙ্গ : পুৰুষ	CXH1515497 ফটো উপলব্ধ	729 নাম : যাকুৰ চাওঁৰা পিতাৰ নাম: ৰাজেন চাওঁৰা ঘৰ নং : ৫০০ বয়স : 28 লিঙ্গ : পুৰুষ	CXH0199109 ফটো উপলব্ধ
730 নাম : সীতা চাওঁৰা স্বামীৰ নাম: ইয়াকুব চাওঁৰা ঘৰ নং : ৫০০ বয়স : 25 লিঙ্গ : মহিলা	CXH0373563 ফটো উপলব্ধ	731 নাম : সুনিতা চাউৰা স্বামীৰ নাম: পিতৰ চাউৰা ঘৰ নং : 500 বয়স : 24 লিঙ্গ : মহিলা	TOX0024109 ফটো উপলব্ধ	E 732 নাম : কাইতুৰী চাওঁৰা স্বামীৰ নাম: সাতবুৰু চাওঁৰা ঘৰ নং : ৫০১ বয়স : ১5 লিঙ্গ : মহিলা	CXH1369966 ফটো উপলব্ধ
733 নাম : মোহিত বাউৰী পিতাৰ নাম: ধেনু বাউৰী ঘৰ নং : ৫০২ বয়স : 46 লিঙ্গ : পুৰুষ	CXH1369977 ফটো উপলব্ধ	734 নাম : গীতা বাওঁৰী স্বামীৰ নাম: মোহিত বাওঁৰী ঘৰ নং : ৫০২ বয়স : 42 লিঙ্গ : মহিলা	CXH1369988 ফটো উপলব্ধ	735 নাম : পাৰ্বতী বাউৰী পিতাৰ নাম: মোহিত বাউৰী ঘৰ নং : ৫০২ বয়স : 23 লিঙ্গ : মহিলা	CXH0517581 ফটো উপলব্ধ
736 নাম : কুন্দন চাওঁৰা পিতাৰ নাম: বগা চাওঁৰা ঘৰ নং : ৫০৩ বয়স : 55 লিঙ্গ : পুৰুষ	CXH1369999 ফটো উপলব্ধ	737 নাম : জগদিশ চাউৰা পিতাৰ নাম: বগা চাউৰা ঘৰ নং : ৫০৩ বয়স : 34 লিঙ্গ : পুৰুষ	CXH0199117 ফটো উপলব্ধ	738 নাম : নমী চাউৰা স্বামীৰ নাম: জগদীচ চাউৰা ঘৰ নং : ৫০৩ বয়স : 32 লিঙ্গ : মহিলা	CXH0199125 ফটো উপলব্ধ
739 নাম : বদন পাহাৰীয়া স্বামীৰ নাম: দেবু পাহাৰীয়া ঘৰ নং : ৫০৪ বয়স : 55 লিঙ্গ : মহিলা	CXH1370010 ফটো উপলব্ধ	740 নাম : লক্ষীৰাম পাহাৰীয়া পিতাৰ নাম: দেবু পাহাৰীয়া ঘৰ নং : ৫০৪ বয়স : 38 লিঙ্গ : পুৰুষ	CXH1370021 ফটো উপলব্ধ	741 নাম : শঙ্কৰ মুড়া পিতাৰ নাম: ৰতন মুড়া ঘৰ নং : ৫০৫ বয়স : 48 লিঙ্গ : পুৰুষ	CXH1370032 ফটো উপলব্ধ
742 নাম : অনিতা মুড়া স্বামীৰ নাম: শংকৰ মুড়া ঘৰ নং : ৫০৫ বয়স : 44 লিঙ্গ : মহিলা	CXH1370043 ফটো উপলব্ধ	743 নাম : সুৰেণ মুড়া পিতাৰ নাম: সুৰেশ মুড়া ঘৰ নং : ৫০৫ বয়স : 37 লিঙ্গ : পুৰুষ	CXH0295725 ফটো উপলব্ধ	744 নাম : দেৱী মুড়া পিতাৰ নাম: সুৰেশ মুড়া ঘৰ নং : ৫০৫ বয়স : 31 লিঙ্গ : মহিলা	CXH0295758 ফটো উপলব্ধ
745 নাম : চিমা মুড়া পিতাৰ নাম: শঙ্কৰ মুড়া ঘৰ নং : 505 বয়স : 20 লিঙ্গ : মহিলা	TOX0072785 ফটো উপলব্ধ	746 নাম : শান্তি বাৰুইক স্বামীৰ নাম: ভগীৰথ বাৰুইক ঘৰ নং : ৫০৭ বয়স : 62 লিঙ্গ : মহিলা	CXH1370076 ফটো উপলব্ধ	747 নাম : 3আশ বাৰ্লা পিতাৰ নাম: জহান বাৰ্লা ঘৰ নং : 507 বয়স : 36 লিঙ্গ : পুৰুষ	TOX0071837 ফটো উপলব্ধ
748 নাম : বাখন্তী গড় পিতাৰ নাম: বান্দহনু খাৰিয়া ঘৰ নং : 507 বয়স : 30 লিঙ্গ : মহিলা	TOX0072702 ফটো উপলব্ধ	749 নাম : কাৰ্তিকনা বৰাইক মাতৃৰ নাম: শান্তি বৰাইক ঘৰ নং : ৫০৭ বয়স : 29 লিঙ্গ : মহিলা	CXH0053009 ফটো উপলব্ধ	750 নাম : জিতেন্দ্ৰ উৰাং পিতাৰ নাম: চামচু উৰাং ঘৰ নং : ৫০৮ বয়স : 48 লিঙ্গ : পুৰুষ	CXH1370087 ফটো উপলব্ধ



751 নাম : বৰখা মুড়া স্বামীৰ নাম: বিন্দন মুড়া ঘৰ নং : 508 বয়স : 41 লিঙ্গ : মহিলা	TOX0006957 ফটো উপলব্ধ	752 নাম : প্রতিমা ওৰাং স্বামীৰ নাম: জিতেন ওৰাং ঘৰ নং : 50৮ বয়স : 37 লিঙ্গ : মহিলা	CXH0199166 ফটো উপলব্ধ	753 নাম : বাকেশ ওৰাং পিতাৰ নাম: বন্ধু ওৰাং ঘৰ নং : 50৮ বয়স : 32 লিঙ্গ : পুৰুষ	CXH0373258 ফটো উপলব্ধ
754 নাম : জানমণি ওৰাং স্বামীৰ নাম: চুফা ওৰাং ঘৰ নং : 50৮ বয়স : 30 লিঙ্গ : মহিলা	CXH0295766 ফটো উপলব্ধ	755 নাম : ভাৰতী ওৰাং স্বামীৰ নাম: বাকেশ ওৰাং ঘৰ নং : 50৮ বয়স : 28 লিঙ্গ : মহিলা	CXH0373449 ফটো উপলব্ধ	756 নাম : পাৰমা তেলেঙ্গা স্বামীৰ নাম: আপনা তেলেঙ্গা ঘৰ নং : 50৯ বয়স : 50 লিঙ্গ : মহিলা	CXH1370112 ফটো উপলব্ধ
757 নাম : জনক কৈৰী পিতাৰ নাম: ৰামান্দা কৈৰী ঘৰ নং : 510 বয়স : 44 লিঙ্গ : পুৰুষ	CXH1370123 ফটো উপলব্ধ	758 নাম : লীলিমা কৈৰী স্বামীৰ নাম: জনক কৈৰী ঘৰ নং : 510 বয়স : 42 লিঙ্গ : মহিলা	CXH1370134 ফটো উপলব্ধ	759 নাম : জোনালী কৈৰী পিতাৰ নাম: জনক কৈৰী ঘৰ নং : 510 বয়স : 22 লিঙ্গ : মহিলা	CXH0379842 ফটো উপলব্ধ
760 নাম : অৰ্চনা ভূমিজ স্বামীৰ নাম: ৰাধেশ্যাম ভূমিজ ঘৰ নং : 511 বয়স : 56 লিঙ্গ : মহিলা	CXH1370167 ফটো উপলব্ধ	761 নাম : শংকৰ ভূমিজ পিতাৰ নাম: ৰাধেশ্যাম ভূমিজ ঘৰ নং : 511 বয়স : 35 লিঙ্গ : পুৰুষ	CXH1370827 ফটো উপলব্ধ	762 নাম : প্ৰভাত ভূমিজ পিতাৰ নাম: ৰাধেশ্যাম ভূমিজ ঘৰ নং : 511 বয়স : 34 লিঙ্গ : পুৰুষ	CXH1370189 ফটো উপলব্ধ
763 নাম : ৰূপা ভূমিজ স্বামীৰ নাম: শংকৰ ভূমিজ ঘৰ নং : 511 বয়স : 33 লিঙ্গ : মহিলা	CXH0199588 ফটো উপলব্ধ	764 নাম : সুস্মিতা ভূমিজ স্বামীৰ নাম: প্ৰভাত ভূমিজ ঘৰ নং : 511 বয়স : 30 লিঙ্গ : মহিলা	CXH0380428 ফটো উপলব্ধ	765 নাম : আচৰ হালোৰাই পিতাৰ নাম: সৰুকন বাকতি ঘৰ নং : 512 বয়স : 55 লিঙ্গ : পুৰুষ	CXH1370203 ফটো উপলব্ধ
766 নাম : সাগৰী হালোৰাই স্বামীৰ নাম: আচৰ হালোৰাই ঘৰ নং : 512 বয়স : 50 লিঙ্গ : মহিলা	CXH0219600 ফটো উপলব্ধ	767 নাম : চন্দ্ৰ হালোৰাই বাক্তি মাতৃৰ নাম: আচৰ হালোৰাই ঘৰ নং : 512 বয়স : 28 লিঙ্গ : পুৰুষ	CXH0148015 ফটো উপলব্ধ	768 নাম : বিনোদ হালোৰাই পিতাৰ নাম: আচৰ হালোৰাই ঘৰ নং : 512 বয়স : 27 লিঙ্গ : পুৰুষ	CXH0380204 ফটো উপলব্ধ
769 নাম : ৰূহিত কুমাৰ পিতাৰ নাম: চুচেন কুমাৰ ঘৰ নং : 513 বয়স : 32 লিঙ্গ : পুৰুষ	CXH0314906 ফটো উপলব্ধ	770 নাম : ৰীণা কুমাৰ স্বামীৰ নাম: ৰূহিত কুমাৰ ঘৰ নং : 513 বয়স : 28 লিঙ্গ : মহিলা	CXH0314955 ফটো উপলব্ধ	771 নাম : ৰুমী বাক্তি মাতৃৰ নাম: বেজন্তী বাক্তি ঘৰ নং : 518 বয়স : 39 লিঙ্গ : মহিলা	CXH0199596 ফটো উপলব্ধ
772 নাম : শ্যাম পাণ্ডব পিতাৰ নাম: মহাদেব পাণ্ডব ঘৰ নং : 515 বয়স : 48 লিঙ্গ : পুৰুষ	CXH1370270 ফটো উপলব্ধ	773 নাম : মুনিম পাণ্ডব পিতাৰ নাম: মহাদেব পাণ্ডব ঘৰ নং : 515 বয়স : 42 লিঙ্গ : পুৰুষ	CXH1370305 ফটো উপলব্ধ	774 নাম : সন্তোষ পাণ্ডব পিতাৰ নাম: মহাদেব পাণ্ডব ঘৰ নং : 515 বয়স : 42 লিঙ্গ : পুৰুষ	CXH1370327 ফটো উপলব্ধ
775 নাম : মায়ী পাণ্ডব পিতাৰ নাম: মহাদেব পাণ্ডব ঘৰ নং : 515 বয়স : 39 লিঙ্গ : মহিলা	CXH1370316 ফটো উপলব্ধ	776 নাম : অনমাই তেলেঙ্গা পাণ্ডব স্বামীৰ নাম: মুনিম পাণ্ডব ঘৰ নং : 515 বয়স : 34 লিঙ্গ : মহিলা	CXH0383786 ফটো উপলব্ধ	777 নাম : সুৰত নাইডু পিতাৰ নাম: তিলক নাইডু ঘৰ নং : 516 বয়স : 48 লিঙ্গ : পুৰুষ	CXH1370349 ফটো উপলব্ধ
778 নাম : ৰেন নাইডু স্বামীৰ নাম: সুৰত নাইডু ঘৰ নং : 516 বয়স : 45 লিঙ্গ : মহিলা	CXH1370350 ফটো উপলব্ধ	779 নাম : বৰষা নাইডু তাঁতী স্বামীৰ নাম: অজয় তাঁতী অজয় তাঁতী ঘৰ নং : 516 বয়স : 23 লিঙ্গ : মহিলা	TOX0006841 ফটো উপলব্ধ	780 নাম : ভন্টি কৈৰী স্বামীৰ নাম: মহেশ কৈৰী ঘৰ নং : 519 বয়স : 31 লিঙ্গ : মহিলা	CXH0252361 ফটো উপলব্ধ



781 নাম : সুৰেণ কৈৰী পিতাৰ নাম: টুকু কৈৰী ঘৰ নং : ৫১৭ বয়স : 29 লিঙ্গ : পুৰুষ	CXH0295857 ফটো উপলব্ধ	782 নাম : তিলকী কৈৰী স্বামীৰ নাম: লক্ষীৰাম কৈৰী ঘৰ নং : ৫১৮ বয়স : 62 লিঙ্গ : মহিলা	CXH1370407 ফটো উপলব্ধ	783 নাম : বিনোদ কৈৰী পিতাৰ নাম: লক্ষীৰাম কৈৰী ঘৰ নং : ৫১৮ বয়স : 29 লিঙ্গ : পুৰুষ	CXH0252411 ফটো উপলব্ধ
784 নাম : অনিমা কৈৰী পিতাৰ নাম: লক্ষীৰাম কৈৰী ঘৰ নং : ৫১৮ বয়স : 26 লিঙ্গ : মহিলা	CXH0252940 ফটো উপলব্ধ	785 নাম : বন্দিতা কৈৰী পিতাৰ নাম: লক্ষীৰাম কৈৰী ঘৰ নং : ৫১৮ বয়স : 25 লিঙ্গ : মহিলা	CXH0373282 ফটো উপলব্ধ	786 নাম : জোনালী তাঁতী কৈৰী স্বামীৰ নাম: বিনোদ কৈৰী ঘৰ নং : 518 বয়স : 25 লিঙ্গ : মহিলা	CXH9274366 ফটো উপলব্ধ
787 নাম : বাৰ্জেন্ন বাউৰী পিতাৰ নাম: মনেশ্বৰ বাউৰী ঘৰ নং : ৫২০ বয়স : 62 লিঙ্গ : পুৰুষ	CXH1370441 ফটো উপলব্ধ	788 নাম : জোনমনি বাউৰী স্বামীৰ নাম: বাজু বাউৰী ঘৰ নং : ৫২০ বয়স : 55 লিঙ্গ : মহিলা	CXH1370452 ফটো উপলব্ধ	789 নাম : প্ৰিয়তমা বাউৰী পিতাৰ নাম: বাৰ্জেন্ন বাউৰী ঘৰ নং : ৫২০ বয়স : 27 লিঙ্গ : মহিলা	CXH0200055 ফটো উপলব্ধ
790 নাম : বুকমণি চাউৰা স্বামীৰ নাম: আজিত চাউৰা ঘৰ নং : ৫২১ বয়স : 65 লিঙ্গ : মহিলা	CXH0098616 ফটো উপলব্ধ	791 নাম : অৰুণ চাউৰা পিতাৰ নাম: আজিত চাউৰা ঘৰ নং : ৫২১ বয়স : 47 লিঙ্গ : পুৰুষ	CXH0098665 ফটো উপলব্ধ	792 নাম : আশামণি চাউৰা স্বামীৰ নাম: অৰুণ চাউৰা ঘৰ নং : ৫২১ বয়স : 38 লিঙ্গ : মহিলা	CXH0516724 ফটো উপলব্ধ
793 নাম : কৃষ্ণ বাউৰী পিতাৰ নাম: দুলাল বাউৰী ঘৰ নং : ৫২১ বয়স : 33 লিঙ্গ : পুৰুষ	CXH1515533 ফটো উপলব্ধ	794 নাম : জয়ন্তী বাউৰী স্বামীৰ নাম: কৃষ্ণ বাউৰী ঘৰ নং : ৫২১ বয়স : 31 লিঙ্গ : মহিলা	CXH0373464 ফটো উপলব্ধ	795 নাম : বিপুল পাণ্ডব পিতাৰ নাম: প্ৰকাশ পাণ্ডব ঘৰ নং : ৫২২ বয়স : 39 লিঙ্গ : পুৰুষ	CXH1370510 ফটো উপলব্ধ
796 নাম : দিপা পাণ্ডব স্বামীৰ নাম: বিপুল পাণ্ডব ঘৰ নং : ৫২২ বয়স : 31 লিঙ্গ : মহিলা	CXH0368530 ফটো উপলব্ধ	797 নাম : বাহুল পাণ্ডব পিতাৰ নাম: দিপক পাণ্ডব ঘৰ নং : ৫২২ বয়স : 22 লিঙ্গ : পুৰুষ	CXH0499681 ফটো উপলব্ধ	798 নাম : ধৰ্মী ভূমিজ স্বামীৰ নাম: চনু ভূমিজ ঘৰ নং : ৫২৪ বয়স : 54 লিঙ্গ : মহিলা	CXH0295915 ফটো উপলব্ধ
799 নাম : দেবদাস ভূমিজ পিতাৰ নাম: হনু ভূমিজ ঘৰ নং : ৫২৫ বয়স : 56 লিঙ্গ : পুৰুষ	CXH1370565 ফটো উপলব্ধ	800 নাম : বেখা ভূমিজ স্বামীৰ নাম: দেবদাস ভূমিজ ঘৰ নং : ৫২৫ বয়স : 54 লিঙ্গ : মহিলা	CXH1370576 ফটো উপলব্ধ	E 801 নাম : কীৰ্ত্তিবাস ভূমিজ পিতাৰ নাম: হনু ভূমিজ ঘৰ নং : ৫২৫ বয়স : 52 লিঙ্গ : পুৰুষ	CXH1370587 ফটো উপলব্ধ
802 নাম : গৈৰাংগ ভূমিজ পিতাৰ নাম: হনু ভূমিজ ঘৰ নং : ৫২৫ বয়স : 44 লিঙ্গ : পুৰুষ	CXH1370598 ফটো উপলব্ধ	803 নাম : মনি ভূমিজ স্বামীৰ নাম: গৌৰাংগ ভূমিজ ঘৰ নং : ৫২৫ বয়স : 38 লিঙ্গ : মহিলা	CXH0368738 ফটো উপলব্ধ	804 নাম : জীনা ভূমিজ স্বামীৰ নাম: কীৰ্ত্তিবাস ভূমিজ ঘৰ নং : ৫২৫ বয়স : 37 লিঙ্গ : মহিলা	CXH0053728 ফটো উপলব্ধ
805 নাম : পখিলা ভূমিজ অন্যান্য: দেবদাস ভূমিজ ঘৰ নং : ৫২৫ বয়স : 28 লিঙ্গ : মহিলা	CXH0053736 ফটো উপলব্ধ	806 নাম : গকুল ভূমিজ পিতাৰ নাম: দেবদাস ভূমিজ ঘৰ নং : ৫২৫ বয়স : 28 লিঙ্গ : পুৰুষ	CXH0053769 ফটো উপলব্ধ	807 নাম : আকাশ ভূমিজ পিতাৰ নাম: দেবদাস ভূমিজ ঘৰ নং : ৫২৫ বয়স : 24 লিঙ্গ : পুৰুষ	CXH0373316 ফটো উপলব্ধ
808 নাম : সশীল দাস পিতাৰ নাম: মনোৰঞ্জন দাস ঘৰ নং : ৫২৬ বয়স : 50 লিঙ্গ : পুৰুষ	CXH1370612 ফটো উপলব্ধ	809 নাম : বাবুল দাস পিতাৰ নাম: মনোৰঞ্জন দাস ঘৰ নং : ৫২৬ বয়স : 48 লিঙ্গ : পুৰুষ	CXH1370623 ফটো উপলব্ধ	810 নাম : অজয় দাস পিতাৰ নাম: মনোৰঞ্জন দাস ঘৰ নং : ৫২৬ বয়স : 39 লিঙ্গ : পুৰুষ	CXH1370656 ফটো উপলব্ধ

811 নাম : সঞ্জয় দাস পিতাৰ নাম: মনোৰঞ্জল দাস ঘৰ নং : ৫২৬ বয়স : 34 লিঙ্গ : পুৰুষ	CXH0200097 ফটো উপলব্ধ	812 নাম : ললিতা পাণ্ডৱ দাস স্বামীৰ নাম: সঞ্জয় দাস ঘৰ নং : ৫২৬ বয়স : 31 লিঙ্গ : মহিলা	CXH0314971 ফটো উপলব্ধ	813 নাম : দেবাবী কালন্দি দাস স্বামীৰ নাম: বাবুল দাস ঘৰ নং : 526 বয়স : 25 লিঙ্গ : মহিলা	TOX0025502 ফটো উপলব্ধ
814 নাম : পংকজ দাস পিতাৰ নাম: বাবুল দাস ঘৰ নং : ৫২৬ বয়স : 24 লিঙ্গ : পুৰুষ	CXH0373183 ফটো উপলব্ধ	815 নাম : নিৰা ওৰাং দাস স্বামীৰ নাম: পঙ্কজ দাস ঘৰ নং : 526 বয়স : 24 লিঙ্গ : মহিলা	TOX0024158 ফটো উপলব্ধ	816 নাম : অভিজিত দাস পিতাৰ নাম: বাবুল দাস ঘৰ নং : 526 বয়স : 22 লিঙ্গ : পুৰুষ	TOX0024141 ফটো উপলব্ধ
817 নাম : দুলাল বাউৰী পিতাৰ নাম: মনেশ্বৰ বাউৰী ঘৰ নং : ৫২৭ বয়স : 58 লিঙ্গ : পুৰুষ	CXH1370667 ফটো উপলব্ধ	818 নাম : বৰ্জৰাম ভূমিজ পিতাৰ নাম: বৰ্ধ ভূমিজ ঘৰ নং : ৫২৭ বয়স : 39 লিঙ্গ : পুৰুষ	CXH0295949 ফটো উপলব্ধ	819 নাম : মহেশ কৈৰী মাতৃৰ নাম: শুকুৰমণি কৈৰী ঘৰ নং : ৫২৭ বয়স : 30 লিঙ্গ : পুৰুষ	CXH0295956 ফটো উপলব্ধ
820 নাম : কৰিশা চাওৰা স্বামীৰ নাম: ৰঞ্জিত চাওৰা ঘৰ নং : ৮০০ বয়স : 34 লিঙ্গ : মহিলা	CXH0268268 ফটো উপলব্ধ	821 নাম : বিজয় কুমী পিতাৰ নাম: আলী কুমী ঘৰ নং : ৮০২ বয়স : 31 লিঙ্গ : পুৰুষ	CXH0300368 ফটো উপলব্ধ	S2 822 নাম : লিলি ডেকা স্বামীৰ নাম: দেৱকান্ত ডেকা ঘৰ নং : ৮০৩ বয়স : 63 লিঙ্গ : মহিলা	CXH0219543 ফটো উপলব্ধ
823 নাম : হোমেন্দ্ৰ ফুকন পিতাৰ নাম: পূৰ্ণানন্দ ফুকন ঘৰ নং : ৮০৩ বয়স : 45 লিঙ্গ : পুৰুষ	CXH0256644 ফটো উপলব্ধ	824 নাম : কবিতা ফুকন স্বামীৰ নাম: হোমেন্দ্ৰ ফুকন ঘৰ নং : ৮০৩ বয়স : 30 লিঙ্গ : মহিলা	CXH0219550 ফটো উপলব্ধ	825 নাম : কৃষ্ণ পাণ্ডৱ পিতাৰ নাম: শান্তি পাণ্ডৱ ঘৰ নং : ৮২২ বয়স : 23 লিঙ্গ : পুৰুষ	CXH0379727 ফটো উপলব্ধ
826 নাম : মাজনী চাওৰা স্বামীৰ নাম: মঙ্গল চাওৰা ঘৰ নং : ৮৭০ বয়স : 28 লিঙ্গ : মহিলা	CXH0373498 ফটো উপলব্ধ	827 নাম : পূৰ্ণিমা কুমী পিতাৰ নাম: অমূল কুমী ঘৰ নং : ৮৭৮ বয়স : 27 লিঙ্গ : মহিলা	CXH0516740 ফটো উপলব্ধ	828 নাম : প্ৰিয়া মুড়া স্বামীৰ নাম: অৰুণ মুড়া ঘৰ নং : ৮৮৮ বয়স : 25 লিঙ্গ : মহিলা	CXH0384685 ফটো উপলব্ধ



829	1	CXH1367051
নাম : অমৃত কালন্দি পিতাৰ নাম: গমন কালন্দি ঘৰ নং : 379 বয়স : 40 লিঙ্গ : পুৰুষ		
ফটো উপলব্ধ		

830	1	CXH0293209
নাম : ললিতা কালন্দী পিতাৰ নাম: অমৃত কালন্দী ঘৰ নং : 379 বয়স : 34 লিঙ্গ : মহিলা		
ফটো উপলব্ধ		

831	1	CXH0009209
নাম : অনিমা ভূমিজ পিতাৰ নাম: শনি ভূমিজ ঘৰ নং : 484 বয়স : 32 লিঙ্গ : মহিলা		
ফটো উপলব্ধ		

832	1	TOX0175943
নাম : সুৰজ বজক মাতৃৰ নাম: কলিতা পাণ্ডৱ বজক ঘৰ নং : 386 বয়স : 18 লিঙ্গ : পুৰুষ		
ফটো উপলব্ধ		

833	1	TOX0177097
নাম : নিছা কৈৰী পিতাৰ নাম: বসিল কৈৰী ঘৰ নং : 394 বয়স : 21 লিঙ্গ : মহিলা		
ফটো উপলব্ধ		



834	1	CXH9242879	ফটো উপলব্ধ	নাম : অঞ্জ দে পিতাৰ নাম: ৰত্নেশ্বৰ দে ঘৰ নং : 526 বয়স : 59 লিঙ্গ : মহিলা	835	1	TOX0187104	ফটো উপলব্ধ	নাম : অনজ কুমী পিতাৰ নাম: ধীৰেন কুমী ঘৰ নং : 354 বয়স : 20 লিঙ্গ : পুৰুষ	836	1	TOX0187203	ফটো উপলব্ধ	নাম : মৌচুমী নায়ক পিতাৰ নাম: দেবেন নায়ক ঘৰ নং : 464 বয়স : 18 লিঙ্গ : মহিলা
837	1	TOX0187336	ফটো উপলব্ধ	নাম : বিৰতি তাঁতী পিতাৰ নাম: দুলাল তাঁতী ঘৰ নং : 305 বয়স : 18 লিঙ্গ : মহিলা	838	1	TOX0187310	ফটো উপলব্ধ	নাম : সঞ্জয় পাণ্ডৱ পিতাৰ নাম: বিজয় পাণ্ডৱ ঘৰ নং : 419 বয়স : 22 লিঙ্গ : পুৰুষ	839	1	TOX0187294	ফটো উপলব্ধ	নাম : নিগিতা চাওৰা পিতাৰ নাম: জিতেন চাওৰা ঘৰ নং : 331 বয়স : 19 লিঙ্গ : মহিলা
840	1	TOX0187880	ফটো উপলব্ধ	নাম : টাৰীনা তাঁতী পিতাৰ নাম: প্ৰবিন তাঁতী ঘৰ নং : 428 বয়স : 19 লিঙ্গ : মহিলা	841	1	TOX0187906	ফটো উপলব্ধ	নাম : প্ৰিয়া ভূমিজ স্বামীৰ নাম: শিবম বাক্তি ঘৰ নং : 322 বয়স : 20 লিঙ্গ : মহিলা	842	1	TOX0187682	ফটো উপলব্ধ	নাম : বিউটি কালিন্দী মাতৃৰ নাম: ৰহিলা কালিন্দী ঘৰ নং : 485 বয়স : 19 লিঙ্গ : মহিলা
843	1	TOX0188045	ফটো উপলব্ধ	নাম : চিকাৰানী ওৰাং স্বামীৰ নাম: বসন্তাব ওৰাং ঘৰ নং : 475 বয়স : 18 লিঙ্গ : মহিলা	844	1	TOX0188003	ফটো উপলব্ধ	নাম : দিপিকা গুৱালা স্বামীৰ নাম: সৰ্বেশ্বৰ গুৱালা ঘৰ নং : 434 বয়স : 20 লিঙ্গ : মহিলা	845	1	TOX0188250	ফটো উপলব্ধ	নাম : দিপালী ৰবিদাস পিতাৰ নাম: মনু ৰবিদাস ঘৰ নং : 493 বয়স : 18 লিঙ্গ : মহিলা
846	1	CXH0360552	ফটো উপলব্ধ	নাম : গীতাজলী কালিন্দী পিতাৰ নাম: ডুবৰাজ কালিন্দী ঘৰ নং : 474 বয়স : 29 লিঙ্গ : মহিলা	847	1	TOX0188938	ফটো উপলব্ধ	নাম : গায়ত্ৰী কালিন্দী পিতাৰ নাম: কৃষ্ণ কালিন্দী ঘৰ নং : 481 বয়স : 21 লিঙ্গ : মহিলা	848	1	TOX0188813	ফটো উপলব্ধ	নাম : তুলসী কালিন্দী পিতাৰ নাম: জিতেন কালিন্দী ঘৰ নং : 486 বয়স : 19 লিঙ্গ : মহিলা
849	1	TOX0191122	ফটো উপলব্ধ	নাম : স্নিতা চাওৰা স্বামীৰ নাম: জীতেন চাওৰা ঘৰ নং : 331 বয়স : 25 লিঙ্গ : মহিলা	850	1	TOX0191338	ফটো উপলব্ধ	নাম : পুনম গোৱালা স্বামীৰ নাম: নৰেশ তাঁতী ঘৰ নং : 434 বয়স : 29 লিঙ্গ : মহিলা	851	1	TOX0191411	ফটো উপলব্ধ	নাম : লক্ষণ তাঁতী পিতাৰ নাম: মদন তাঁতী ঘৰ নং : 421 বয়স : 18 লিঙ্গ : পুৰুষ
852	1	TOX0191346	ফটো উপলব্ধ	নাম : বিশা কালিন্দী স্বামীৰ নাম: ৰাজেন কালিন্দী ঘৰ নং : 483 বয়স : 30 লিঙ্গ : মহিলা	853	1	TOX0191361	ফটো উপলব্ধ	নাম : ৰোহিত ওৰাং পিতাৰ নাম: বধুৱা ওৰাং ঘৰ নং : 478 বয়স : 18 লিঙ্গ : পুৰুষ	854	1	TOX0191130	ফটো উপলব্ধ	নাম : পূজা উৰাঙ পিতাৰ নাম: নাৰায়ণ উৰাং ঘৰ নং : 489 বয়স : 18 লিঙ্গ : মহিলা
855	1	TOX0190884	ফটো উপলব্ধ	নাম : গংগামনি বাক্তি পিতাৰ নাম: জিতেন বাক্তি ঘৰ নং : 471 বয়স : 19 লিঙ্গ : মহিলা	856	1	TOX0190983	ফটো উপলব্ধ	নাম : জলি তেলোঙা পিতাৰ নাম: জুগৈ নাইডু ঘৰ নং : 425 বয়স : 28 লিঙ্গ : মহিলা	857	1	TOX0190975	ফটো উপলব্ধ	নাম : মঞ্জু মুণ্ডা পিতাৰ নাম: শুক্ৰ মুণ্ডা ঘৰ নং : 508 বয়স : 29 লিঙ্গ : মহিলা
858	1	TOX0191379	ফটো উপলব্ধ	নাম : বিজিত পাণ্ডৱ পিতাৰ নাম: বিজয় পাণ্ডৱ ঘৰ নং : 419 বয়স : 18 লিঙ্গ : পুৰুষ	859	1	TOX0191239	ফটো উপলব্ধ	নাম : ৰিকা চাওৰা স্বামীৰ নাম: ভাদৈ চাওৰা ঘৰ নং : 494 বয়স : 27 লিঙ্গ : মহিলা					

ভোটাৰৰ সাৰাংশ

A) ভোটাৰৰ সংখ্যা

	তালিকাৰ প্ৰকাৰ	তালিকাৰ চিনাক্তকৰণ	ভোটাৰৰ সংখ্যা							
			পুৰুষ	মহিলা	৩য় লিঙ্গ	মুঠ				
I	মূল তালিকা	মূল তালিকা	বিশেষ সংশোধন, 2026 চনৰ পূৰ্বৰ 2025 চনৰ মূল তালিকাৰ লগত থকা সংযোজন সমূহ একত্ৰিতকৰণ কৰা তালিকা।				380	448	0	828
II	যোগ তালিকা	পৰিপূৰক 1	বিশেষ সংক্ষিপ্ত সংশোধন, 2026				2	3	0	5
		পৰিপূৰক 2	অনবিচ্ছিন্ন সংশোধন 2026				5	21	0	26
			মুঠ				7	24	0	31
III	বিয়োজন তালিকা	পৰিপূৰক 1	বিশেষ সংক্ষিপ্ত সংশোধন, 2026				8	12	0	20
		পৰিপূৰক 2	অনবিচ্ছিন্ন সংশোধন 2026				1	1	0	2
			মুঠ				9	13	0	22
IV	লিংগ ক্ষেত্ৰত পৰিবৰ্তনৰ বাবে পাৰ্থক্য					0	0	0	0	
এই সংশোধনৰ পিছত ভোটাৰ তালিকাত ভোটাৰৰ মুঠ সংখ্যা (I+II-III+IV)						378	459	0	837	

B) শুধৰনীৰ সংখ্যা

তালিকাৰ প্ৰকাৰ	তালিকাৰ চিনাক্তকৰণ	শুধৰনীৰ সংখ্যা
পৰিপূৰক 1	বিশেষ সংক্ষিপ্ত সংশোধন, 2026	1
পৰিপূৰক 2	অনবিচ্ছিন্ন সংশোধন 2026	4
	মুঠ	5

নিৰ্বাচক পঞ্জীয়ন বিষয়াৰ স্বাক্ষৰ

E-মৃত, S-স্থানান্তৰিত/ বাসস্থান পৰিবৰ্তন, R-প্ৰতিলিপি, M-নিখোজ, Q-অযোগ্য