



## ভোটাৰ তালিকা 2026 S03 অসম

বিধানসভা সমষ্টিৰ নম্বৰ, নাম আৰু সংৰক্ষণৰ স্থিতি : 97 - নাজিৰা (সাধাৰণ)		খণ্ড নং : 231																			
এই বিধানসভা সমষ্টিত কোন সংসদীয় সমষ্টিৰ অন্তৰ্গত তাৰ নম্বৰ, নাম আৰু সংৰক্ষণ স্থিতি : 14 - যোৰহাট (সাধাৰণ)																					
1. সংশোধনৰ বিৱৰণ																					
সংশোধনৰ বছৰ	2026	তালিকাৰ চিনাক্তকৰণ																			
ভিত্তি তাৰিখ	01-04-2026	বিশেষ সংশোধন, 2026 চনৰ পূৰ্বৰ 2025 চনৰ মূল তালিকাৰ লগত থকা সংযোজন সমূহ একত্ৰিতকৰণ কৰা তালিকা।																			
সংশোধনৰ প্ৰকাৰ	বিশেষ সংশোধন 2026																				
প্ৰকাশনৰ তাৰিখ	23-03-2026																				
2. খণ্ড আৰু ভোটগ্ৰহন কেন্দ্ৰৰ বিৱৰণ																					
খণ্ডৰ অন্তৰ্গত এলেকা সমূহৰ নম্বৰ আৰু নাম																					
1-দেওপানী গ্ৰান্ট	<table style="width: 100%; border-collapse: collapse;"> <tr> <td>মূল চহৰ/গাওঁ</td> <td>: দেওপানী পট্টা</td> </tr> <tr> <td>ৱাৰ্ড নং</td> <td>:</td> </tr> <tr> <td>ডাকঘৰ</td> <td>: নামতিদ'ল</td> </tr> <tr> <td>পুলিচ থানা</td> <td>: হালুৱাটিং</td> </tr> <tr> <td>ব্লক</td> <td>: আমগুৰি উন্নয়ন খণ্ড অংশ ২</td> </tr> <tr> <td>ৰাজহ চক্ৰ</td> <td>: আমগুৰি</td> </tr> <tr> <td>জিলা</td> <td>: শিৱসাগৰ</td> </tr> <tr> <td>পিনকোড</td> <td>: 785684</td> </tr> </table>					মূল চহৰ/গাওঁ	: দেওপানী পট্টা	ৱাৰ্ড নং	:	ডাকঘৰ	: নামতিদ'ল	পুলিচ থানা	: হালুৱাটিং	ব্লক	: আমগুৰি উন্নয়ন খণ্ড অংশ ২	ৰাজহ চক্ৰ	: আমগুৰি	জিলা	: শিৱসাগৰ	পিনকোড	: 785684
মূল চহৰ/গাওঁ						: দেওপানী পট্টা															
ৱাৰ্ড নং						:															
ডাকঘৰ						: নামতিদ'ল															
পুলিচ থানা						: হালুৱাটিং															
ব্লক						: আমগুৰি উন্নয়ন খণ্ড অংশ ২															
ৰাজহ চক্ৰ	: আমগুৰি																				
জিলা	: শিৱসাগৰ																				
পিনকোড	: 785684																				
2-দেওপানী পট্টা																					
3. ভোটগ্ৰহন কেন্দ্ৰৰ বিৱৰণ																					
ভোটগ্ৰহন কেন্দ্ৰৰ নম্বৰ আৰু নাম :	ভোটগ্ৰহন কেন্দ্ৰৰ প্ৰকাৰ (পুৰুষ/মহিলা/সাধাৰণ)		সাধাৰণ																		
231 - দেওপানী মজদুৰ ক্লাব পূব খণ্ড	খণ্ডৰ অন্তৰ্গত সহায়ক ভোটগ্ৰহন কেন্দ্ৰৰ সংখ্যা :		0																		
ভোটগ্ৰহন কেন্দ্ৰৰ ঠিকনা :																					
দেওপানী মজদুৰ ক্লাব, কোঠা নং ১, দেওপানী পট্টা, ডাকঘৰ- নামতি দল, জিলা- শিৱসাগৰ, পিন-৭৮৫৬৮৪																					
4. ভোটাৰৰ সংখ্যা																					
আৰম্ভনি ক্ৰমিক নং	শেষ ক্ৰমিক নং	মুঠ ভোটাৰ																			
		পুৰুষ	মহিলা	৩য় লিঙ্গ	মুঠ																
1	561	264	287	0	551																

নিৰ্বাচক পঞ্জীয়ন বিষয়াৰ স্বাক্ষৰ

### Nazri Naksha

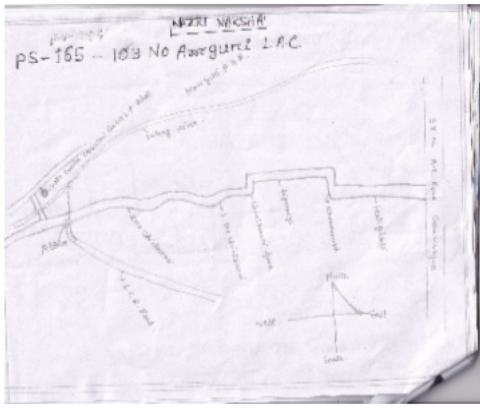

### Google Map View



### Polling Station Building Front View



### ভোটগ্ৰহন কেন্দ্ৰৰ সন্মুখৰ দৃশ্য



### Cad View

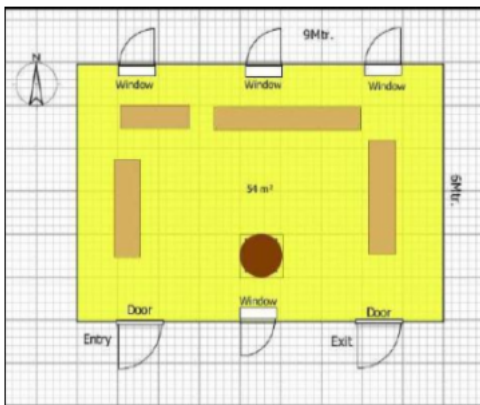

### Key MAP View





1 নাম : গোলাপু কৰ্মকাৰ পিতাৰ নাম: বীৰ কৰ্মকাৰ ঘৰ নং : 1 বয়স : 59 লিঙ্গ : পুৰুষ	CXH1464568 ফটো উপলব্ধ	2 নাম : কমল বজক পিতাৰ নাম: মুৰলী বজক ঘৰ নং : 1 বয়স : 31 লিঙ্গ : পুৰুষ	CXH0138008 ফটো উপলব্ধ	3 নাম : কেছনাথ বজক পিতাৰ নাম: মুৰলী বজক ঘৰ নং : 1 বয়স : 28 লিঙ্গ : পুৰুষ	CXH0220970 ফটো উপলব্ধ
4 নাম : ৰুমী মিৰ্খা স্বামীৰ নাম: অজয় মিৰ্খা ঘৰ নং : 01 বয়স : 26 লিঙ্গ : মহিলা	CXH0495200 ফটো উপলব্ধ	5 নাম : চুমি গোৱালা পিতাৰ নাম: সল্লু গোৱালা ঘৰ নং : 01 বয়স : 21 লিঙ্গ : মহিলা	TOX0112730 ফটো উপলব্ধ	6 নাম : দিপালী কৰ্মকাৰ স্বামীৰ নাম: নাৰায়ণ কৰ্মকাৰ ঘৰ নং : 2 বয়স : 45 লিঙ্গ : মহিলা	CXH1464604 ফটো উপলব্ধ
7 নাম : ইমাম হুছেইন মাতৃৰ নাম: মিছ নাজিমা বেগম ঘৰ নং : 2 বয়স : 38 লিঙ্গ : পুৰুষ	CXH1467465 ফটো উপলব্ধ	8 নাম : ইয়াচমিন বেগম স্বামীৰ নাম: ইমাম হুছেইন ঘৰ নং : 2 বয়স : 24 লিঙ্গ : মহিলা	CXH0497131 ফটো উপলব্ধ	9 নাম : ৰাজু ৰাই পিতাৰ নাম: সৰুবা ৰাই ঘৰ নং : 0 বয়স : 55 লিঙ্গ : পুৰুষ	CXH1464615 ফটো উপলব্ধ
S 10 নাম : গৌৰৱ ফুকন পিতাৰ নাম: প্ৰশান্ত ফুকন ঘৰ নং : 8 বয়স : 27 লিঙ্গ : পুৰুষ	CXH0169904 ফটো উপলব্ধ	11 নাম : লক্ষ্মী প্ৰজা স্বামীৰ নাম: সুৰজ প্ৰজা ঘৰ নং : 8 বয়স : 24 লিঙ্গ : মহিলা	TOX0067991 ফটো উপলব্ধ	12 নাম : ৰাজু প্ৰজা পিতাৰ নাম: কালা প্ৰজা ঘৰ নং : 4 বয়স : 23 লিঙ্গ : পুৰুষ	CXH0394536 ফটো উপলব্ধ
13 নাম : ৰামপ্ৰসাদ ৰাই পিতাৰ নাম: সৰুৱা ৰাই ঘৰ নং : 5 বয়স : 60 লিঙ্গ : পুৰুষ	CXH1464637 ফটো উপলব্ধ	14 নাম : প্ৰদীপ ৰায় পিতাৰ নাম: ৰামপ্ৰসাদ ৰাই ঘৰ নং : 5 বয়স : 32 লিঙ্গ : পুৰুষ	CXH0258806 ফটো উপলব্ধ	15 নাম : ববিতা ৰায় স্বামীৰ নাম: প্ৰদীপ ৰায় ঘৰ নং : 5 বয়স : 29 লিঙ্গ : মহিলা	CXH0258889 ফটো উপলব্ধ
16 নাম : বাইলা ৰায় পিতাৰ নাম: ৰামপ্ৰসাদ ৰায় ঘৰ নং : 5 বয়স : 29 লিঙ্গ : পুৰুষ	CXH0258897 ফটো উপলব্ধ	17 নাম : চম্পা ৰায় স্বামীৰ নাম: বাইলা ৰায় ঘৰ নং : 5 বয়স : 27 লিঙ্গ : মহিলা	CXH0258996 ফটো উপলব্ধ	18 নাম : দেৱেন ৰায় পিতাৰ নাম: ৰামপ্ৰসাদ ৰায় ঘৰ নং : 5 বয়স : 27 লিঙ্গ : পুৰুষ	CXH0371575 ফটো উপলব্ধ
19 নাম : বুবুল মেছ পিতাৰ নাম: বাহাদুৰ মেছ ঘৰ নং : 6 বয়স : 45 লিঙ্গ : পুৰুষ	CXH1464660 ফটো উপলব্ধ	20 নাম : পমিলা মেছ স্বামীৰ নাম: বুবুল মেছ ঘৰ নং : 6 বয়স : 41 লিঙ্গ : মহিলা	CXH0204628 ফটো উপলব্ধ	21 নাম : পংকজ জালান মাতৃৰ নাম: মঞ্জুদেবী জালান ঘৰ নং : 6 বয়স : 24 লিঙ্গ : পুৰুষ	CXH0498089 ফটো উপলব্ধ
22 নাম : যোগেন মেছ পিতাৰ নাম: বাহাদুৰ মেছ ঘৰ নং : 9 বয়স : 50 লিঙ্গ : পুৰুষ	CXH1464682 ফটো উপলব্ধ	23 নাম : বুবী মেছ স্বামীৰ নাম: যোগেন মেছ ঘৰ নং : 9 বয়স : 49 লিঙ্গ : মহিলা	CXH1464693 ফটো উপলব্ধ	24 নাম : প্ৰশান্ত মেছ পিতাৰ নাম: যোগেন মেছ ঘৰ নং : 9 বয়স : 29 লিঙ্গ : পুৰুষ	CXH0124990 ফটো উপলব্ধ
25 নাম : পাহী বৰা মেছ স্বামীৰ নাম: প্ৰসান্ত মেছ ঘৰ নং : 7 বয়স : 22 লিঙ্গ : মহিলা	CXH9250036 ফটো উপলব্ধ	26 নাম : ইলা মেছ স্বামীৰ নাম: নৰেন মেছ ঘৰ নং : 9কু বয়স : 29 লিঙ্গ : মহিলা	CXH0265116 ফটো উপলব্ধ	27 নাম : নৰেণু মেছ পিতাৰ নাম: বাহাদুৰ মেছ ঘৰ নং : 9কু বয়স : 49 লিঙ্গ : পুৰুষ	CXH1464717 ফটো উপলব্ধ
28 নাম : চাম প্ৰজা পিতাৰ নাম: বাবুলাল প্ৰজা ঘৰ নং : 8 বয়স : 65 লিঙ্গ : পুৰুষ	CXH1464728 ফটো উপলব্ধ	29 নাম : বিশ্ৰুজিত ভূঞা পিতাৰ নাম: বুধু ভূঞা ঘৰ নং : 8 বয়স : 34 লিঙ্গ : পুৰুষ	CXH0267757 ফটো উপলব্ধ	30 নাম : জিতু ভূঞা পিতাৰ নাম: বুধু ভূঞা ঘৰ নং : 8 বয়স : 32 লিঙ্গ : পুৰুষ	CXH0267799 ফটো উপলব্ধ



31 নাম : সংগীতা ভূঞা স্বামীৰ নাম: জিতু ভূঞা ঘৰ নং : ৮ বয়স : 31 লিঙ্গ : মহিলা	CXH0267815 ফটো উপলব্ধ	32 নাম : ভাইটি ভূঞা পিতাৰ নাম: বুধু ভূঞা ঘৰ নং : ৮ বয়স : 30 লিঙ্গ : পুৰুষ	CXH0267906 ফটো উপলব্ধ	33 নাম : ৰাজ ভূঞা পিতাৰ নাম: বুধু ভূঞা ঘৰ নং : ৮ বয়স : 26 লিঙ্গ : পুৰুষ	CXH0372904 ফটো উপলব্ধ
34 নাম : অজয় প্ৰজা পিতাৰ নাম: ৰণু প্ৰজা ঘৰ নং : ৯ বয়স : 45 লিঙ্গ : পুৰুষ	CXH1464740 ফটো উপলব্ধ	35 নাম : মালতী প্ৰজা স্বামীৰ নাম: অজয় প্ৰজা ঘৰ নং : ৯ বয়স : 40 লিঙ্গ : মহিলা	CXH1464739 ফটো উপলব্ধ	36 নাম : মুকেশ মিৰ্ধা পিতাৰ নাম: ফুকন মিৰ্ধা ঘৰ নং : ৯ বয়স : 34 লিঙ্গ : পুৰুষ	CXH0218206 ফটো উপলব্ধ
37 নাম : নিকী মিৰ্ধা স্বামীৰ নাম: সুকেচ মিৰ্ধা ঘৰ নং : ৯ বয়স : 31 লিঙ্গ : মহিলা	CXH0218388 ফটো উপলব্ধ	38 নাম : অৰুনা কৰ্মকাৰ মিৰ্ধা স্বামীৰ নাম: বিৰু মিৰ্ধা ঘৰ নং : ৯ বয়স : 27 লিঙ্গ : মহিলা	CXH0310508 ফটো উপলব্ধ	39 নাম : কন্তি ঘাটোৱাৰ স্বামীৰ নাম: ধৰম ঘাটোৱাৰ ঘৰ নং : ১০ বয়স : 43 লিঙ্গ : মহিলা	CXH1467512 ফটো উপলব্ধ
40 নাম : বিশুজিত মিৰ্ধা পিতাৰ নাম: হৰি মিৰ্ধা ঘৰ নং : ১০ বয়স : 24 লিঙ্গ : পুৰুষ	CXH9263211 ফটো উপলব্ধ	41 নাম : লাকাই প্ৰজা স্বামীৰ নাম: ৰণু প্ৰজা ঘৰ নং : ১১ বয়স : 61 লিঙ্গ : মহিলা	CXH1464773 ফটো উপলব্ধ	42 নাম : নবীন প্ৰজা পিতাৰ নাম: শফুৰা প্ৰজা ঘৰ নং : ১১ বয়স : 40 লিঙ্গ : পুৰুষ	TOX0028233 ফটো উপলব্ধ
43 নাম : জুলি প্ৰজা স্বামীৰ নাম: বিনুদ প্ৰজা ঘৰ নং : ১১ বয়স : 34 লিঙ্গ : মহিলা	CXH0224659 ফটো উপলব্ধ	44 নাম : চমাৰী তাতী স্বামীৰ নাম: কোচ পানতাতী ঘৰ নং : ১১ বয়স : 56 লিঙ্গ : মহিলা	CXH1464795 ফটো উপলব্ধ	45 নাম : দেৱেন কুৰ্মী পিতাৰ নাম: লীল কুৰ্মী ঘৰ নং : ১১ বয়স : 51 লিঙ্গ : পুৰুষ	CXH0226316 ফটো উপলব্ধ
46 নাম : বিলাছ মণি কুৰ্মী পিতাৰ নাম: লাল কুৰ্মী ঘৰ নং : ১২ বয়স : 37 লিঙ্গ : মহিলা	CXH0226407 ফটো উপলব্ধ	47 নাম : গোপী তাতী পিতাৰ নাম: কোচ তাতী ঘৰ নং : ১২ বয়স : 35 লিঙ্গ : পুৰুষ	CXH0145607 ফটো উপলব্ধ	48 নাম : কুন্তী তাতী স্বামীৰ নাম: তাৰজেন তাতী ঘৰ নং : ১২ বয়স : 34 লিঙ্গ : মহিলা	CXH0226456 ফটো উপলব্ধ
49 নাম : মামনী তাতী স্বামীৰ নাম: গোপী তাতী ঘৰ নং : ১২ বয়স : 31 লিঙ্গ : মহিলা	CXH0226548 ফটো উপলব্ধ	50 নাম : শান্তি তাতী স্বামীৰ নাম: গোপী তাতী ঘৰ নং : ১২ বয়স : 29 লিঙ্গ : মহিলা	CXH0145896 ফটো উপলব্ধ	51 নাম : নমিতা তাতী স্বামীৰ নাম: ওমপ্ৰকাশ তাতী ঘৰ নং : ১২ বয়স : 28 লিঙ্গ : মহিলা	CXH0145946 ফটো উপলব্ধ
52 নাম : ৰমেশ তাতী পিতাৰ নাম: কোচ তাতী ঘৰ নং : ১২ বয়স : 28 লিঙ্গ : পুৰুষ	CXH0145979 ফটো উপলব্ধ	53 নাম : অঞ্জলী তাতী স্বামীৰ নাম: ৰমেশ তাতী ঘৰ নং : 12 বয়স : 26 লিঙ্গ : মহিলা	CXH0394775 ফটো উপলব্ধ	54 নাম : জুলি তাতী স্বামীৰ নাম: পৰমেশ্বৰ তাতী ঘৰ নং : 12 বয়স : 26 লিঙ্গ : মহিলা	CXH9274408 ফটো উপলব্ধ
55 নাম : পৰ্ণিমা কুৰ্মী পিতাৰ নাম: ৰাজেশ কুৰ্মী ঘৰ নং : ১২ বয়স : 25 লিঙ্গ : মহিলা	CXH0221440 ফটো উপলব্ধ	56 নাম : দীপক কুৰ্মী পিতাৰ নাম: ৰাজেশ কুৰ্মী ঘৰ নং : ১২ বয়স : 22 লিঙ্গ : পুৰুষ	CXH0428409 ফটো উপলব্ধ	57 নাম : মালতী কুৰ্মী পিতাৰ নাম: দেৱেন কুৰ্মী ঘৰ নং : ১২ বয়স : 22 লিঙ্গ : মহিলা	CXH0511246 ফটো উপলব্ধ
58 নাম : অৰ্জুন কৰ্মকাৰ পিতাৰ নাম: মংগল কৰ্মকাৰ ঘৰ নং : ১৩ বয়স : 60 লিঙ্গ : পুৰুষ	CXH1464808 ফটো উপলব্ধ	59 নাম : ৰাচমণি কৰ্মকাৰ স্বামীৰ নাম: অৰ্জুন কৰ্মকাৰ ঘৰ নং : ১৩ বয়স : 56 লিঙ্গ : মহিলা	CXH1464819 ফটো উপলব্ধ	60 নাম : ৰবিনা বেগম স্বামীৰ নাম: দিলজান আলি ঘৰ নং : ১৩ বয়স : 43 লিঙ্গ : মহিলা	CXH0372961 ফটো উপলব্ধ



61 নাম : শংকৰ কৰ্মকাৰ পিতাৰ নাম: অজুন কৰ্মকাৰ ঘৰ নং : ১৩ বয়স : 33 লিঙ্গ : পুৰুষ	CXH0009928 ফটো উপলব্ধ	62 নাম : বফিনা বেগম স্বামীৰ নাম: ভাইজান আলি ঘৰ নং : ১৩ বয়স : 33 লিঙ্গ : মহিলা	CXH0228486 ফটো উপলব্ধ	63 নাম : ভাইজান আলি মাতৃৰ নাম: হাচিনা বেগম ঘৰ নং : ১৩ বয়স : 31 লিঙ্গ : পুৰুষ	CXH0228585 ফটো উপলব্ধ
64 নাম : শ্ৰেণী কৰ্মকাৰ স্বামীৰ নাম: শংকৰ কৰ্মকাৰ ঘৰ নং : ১৩ বয়স : 31 লিঙ্গ : মহিলা	CXH0009969 ফটো উপলব্ধ	65 নাম : সন্তোষ কৰ্মকাৰ পিতাৰ নাম: অজুন কৰ্মকাৰ ঘৰ নং : ১৩ বয়স : 31 লিঙ্গ : পুৰুষ	CXH0009977 ফটো উপলব্ধ	66 নাম : চমন কৰ্মকাৰ পিতাৰ নাম: অজুন কৰ্মকাৰ ঘৰ নং : ১৩ বয়স : 30 লিঙ্গ : মহিলা	CXH0010009 ফটো উপলব্ধ
67 নাম : চুটুবাবু প্ৰজা পিতাৰ নাম: চনামল প্ৰজা ঘৰ নং : ১৪ বয়স : 51 লিঙ্গ : পুৰুষ	CXH1464820 ফটো উপলব্ধ	68 নাম : চহাগ প্ৰজা স্বামীৰ নাম: চুটুবাবু প্ৰজা ঘৰ নং : ১৪ বয়স : 46 লিঙ্গ : মহিলা	CXH1464831 ফটো উপলব্ধ	69 নাম : লিলা প্ৰজা পিতাৰ নাম: সুন্দৰা প্ৰজা ঘৰ নং : 14 বয়স : 45 লিঙ্গ : মহিলা	CXH0384776 ফটো উপলব্ধ
70 নাম : বাহুল তাঁতী পিতাৰ নাম: শংকৰ তাঁতী ঘৰ নং : ১৪ বয়স : 34 লিঙ্গ : পুৰুষ	CXH0371732 ফটো উপলব্ধ	71 নাম : বাদল প্ৰজা পিতাৰ নাম: চুটুবাবু প্ৰজা ঘৰ নং : ১৪ বয়স : 31 লিঙ্গ : পুৰুষ	TOX0023655 ফটো উপলব্ধ	72 নাম : লক্ষ্মী তাঁতী স্বামীৰ নাম: বাহুল তাঁতী ঘৰ নং : ১৪ বয়স : 27 লিঙ্গ : মহিলা	CXH0371724 ফটো উপলব্ধ
73 নাম : অচ্যুত তাঁতী পিতাৰ নাম: শংকৰ তাঁতী ঘৰ নং : ১৪ বয়স : 23 লিঙ্গ : পুৰুষ	CXH0371336 ফটো উপলব্ধ	74 নাম : মংল প্ৰজা পিতাৰ নাম: চনামল প্ৰজা ঘৰ নং : ১৫ বয়স : 65 লিঙ্গ : পুৰুষ	CXH1464842 ফটো উপলব্ধ	75 নাম : হাচিনা বেগম পিতাৰ নাম: চাহাদুল আলি ঘৰ নং : ১৫ক বয়স : 24 লিঙ্গ : মহিলা	CXH0371930 ফটো উপলব্ধ
76 নাম : মনিকা কৰ্মকাৰ স্বামীৰ নাম: খুদিৰাম কৰ্মকাৰ ঘৰ নং : ১৬ বয়স : 43 লিঙ্গ : মহিলা	CXH1467501 ফটো উপলব্ধ	77 নাম : তুফান গোৱালা মাতৃৰ নাম: সবু গোৱালা ঘৰ নং : ১৭ বয়স : 38 লিঙ্গ : পুৰুষ	CXH1467567 ফটো উপলব্ধ	78 নাম : তিলক গোৱালা স্বামীৰ নাম: তুফান গোৱালা ঘৰ নং : ১৭ বয়স : 37 লিঙ্গ : মহিলা	CXH0310557 ফটো উপলব্ধ
79 নাম : মচিনা বেগম স্বামীৰ নাম: কডাক আলি ঘৰ নং : 17 বয়স : 28 লিঙ্গ : মহিলা	CXH9250002 ফটো উপলব্ধ	80 নাম : হামিদা বেগম পিতাৰ নাম: ফুলবাবা আলি ঘৰ নং : 17 বয়স : 26 লিঙ্গ : মহিলা	CXH9250010 ফটো উপলব্ধ	81 নাম : আশ্ৰফ আলি পিতাৰ নাম: ফুলবাবা আলি ঘৰ নং : 17 বয়স : 23 লিঙ্গ : পুৰুষ	CXH0497875 ফটো উপলব্ধ
82 নাম : অখিল গোৱালা পিতাৰ নাম: পিয়াৰীলাল গোৱালা ঘৰ নং : ১৮ বয়স : 40 লিঙ্গ : পুৰুষ	CXH0237149 ফটো উপলব্ধ	83 নাম : বুমা কন্ধ স্বামীৰ নাম: দেৱ কন্ধ ঘৰ নং : ১৮ বয়স : 33 লিঙ্গ : মহিলা	CXH0516351 ফটো উপলব্ধ	84 নাম : চুনিতা কন্দ স্বামীৰ নাম: ৰঞ্জিত কন্দ ঘৰ নং : ১৮ বয়স : 32 লিঙ্গ : মহিলা	CXH0310367 ফটো উপলব্ধ
85 নাম : জিতুল মিৰ্খা পিতাৰ নাম: গুনু মিৰ্খা ঘৰ নং : ১৯ বয়স : 38 লিঙ্গ : পুৰুষ	CXH0220624 ফটো উপলব্ধ	86 নাম : ফাগু মিৰ্খা পিতাৰ নাম: গুনু মিৰ্খা ঘৰ নং : ১৯ বয়স : 37 লিঙ্গ : পুৰুষ	CXH0310599 ফটো উপলব্ধ	87 নাম : জতি মিৰ্খা স্বামীৰ নাম: ফাগু মিৰ্খা ঘৰ নং : ১৯ বয়স : 35 লিঙ্গ : মহিলা	CXH0492223 ফটো উপলব্ধ
88 নাম : মতি মিৰ্খা স্বামীৰ নাম: জয়ন্ত মিৰ্খা ঘৰ নং : ২০ বয়স : 29 লিঙ্গ : মহিলা	CXH0492256 ফটো উপলব্ধ	89 নাম : কৈলাশ মিৰ্খা পিতাৰ নাম: চন্দন মিৰ্খা ঘৰ নং : ২০ বয়স : 29 লিঙ্গ : পুৰুষ	CXH0516369 ফটো উপলব্ধ	90 নাম : বুলবুল ওৰাং মাতৃৰ নাম: বীনা ওৰাং ঘৰ নং : ২০ বয়স : 29 লিঙ্গ : মহিলা	TOX0007112 ফটো উপলব্ধ



91 নাম : চালমী বাউৰী মিৰ্খা স্বামীৰ নাম: কেলাশ মিৰ্খা ঘৰ নং : ১০ বয়স : 25 লিঙ্গ : মহিলা	CXH0419978 ফটো উপলব্ধ	92 নাম : প্ৰিয়ংকা উৰাং মাতৃৰ নাম: বীনা উৰাং ঘৰ নং : ১০ বয়স : 22 লিঙ্গ : মহিলা	TOX0007013 ফটো উপলব্ধ	93 নাম : বীৰেণ প্ৰজা পিতাৰ নাম: মংলু প্ৰজা ঘৰ নং : ১১ বয়স : 47 লিঙ্গ : পুৰুষ	CXH1464966 ফটো উপলব্ধ
94 নাম : ফাগুনী প্ৰজা স্বামীৰ নাম: বীৰেণ প্ৰজা ঘৰ নং : ১১ বয়স : 36 লিঙ্গ : মহিলা	TOX0000075 ফটো উপলব্ধ	95 নাম : কমল ওৰাং পিতাৰ নাম: জিতেন ওৰাং ঘৰ নং : ১১ বয়স : 29 লিঙ্গ : পুৰুষ	CXH0492215 ফটো উপলব্ধ	96 নাম : ৰাজু উৰাং পিতাৰ নাম: সুৰেশ উৰাং ঘৰ নং : ১১ বয়স : 28 লিঙ্গ : পুৰুষ	CXH0221325 ফটো উপলব্ধ
97 নাম : বিম্পী ওৰাং স্বামীৰ নাম: কমল ওৰাং ঘৰ নং : ১১ বয়স : 27 লিঙ্গ : মহিলা	CXH0492157 ফটো উপলব্ধ	98 নাম : বিশাল উৰাং পিতাৰ নাম: সুৰেশ উৰাং ঘৰ নং : ১১ বয়স : 26 লিঙ্গ : পুৰুষ	CXH0220954 ফটো উপলব্ধ	99 নাম : জীমু কুমাৰ পিতাৰ নাম: মকৰ কুমাৰ ঘৰ নং : ১৩ বয়স : 60 লিঙ্গ : পুৰুষ	CXH1464999 ফটো উপলব্ধ
100 নাম : ৰাধা কুমাৰী স্বামীৰ নাম: জীমু কুমাৰ ঘৰ নং : ১৩ বয়স : 50 লিঙ্গ : মহিলা	CXH1465005 ফটো উপলব্ধ	101 নাম : বিশাল কুমাৰ পিতাৰ নাম: জীমু কুমাৰ ঘৰ নং : ১৩ বয়স : 29 লিঙ্গ : পুৰুষ	CXH0220822 ফটো উপলব্ধ	102 নাম : চুনিতা কুমাৰী স্বামীৰ নাম: বিশাল কুমাৰ ঘৰ নং : ১৩ বয়স : 28 লিঙ্গ : মহিলা	CXH0220772 ফটো উপলব্ধ
S 103 নাম : অতুল কুমাৰ পিতাৰ নাম: জীমু কুমাৰ ঘৰ নং : ১৩ বয়স : 27 লিঙ্গ : পুৰুষ	CXH0372995 ফটো উপলব্ধ	104 নাম : অনিমা ঘাটোৱাৰ স্বামীৰ নাম: ভগীৰতী ঘাটোৱাৰ ঘৰ নং : ১৪ বয়স : 55 লিঙ্গ : মহিলা	CXH0310615 ফটো উপলব্ধ	105 নাম : জগদীশ কুমাৰ পিতাৰ নাম: নাৰায়ণ কুমাৰ ঘৰ নং : ১৪ বয়স : 46 লিঙ্গ : পুৰুষ	CXH1465027 ফটো উপলব্ধ
106 নাম : অণু কুমাৰী স্বামীৰ নাম: জগদীশ কুমাৰ ঘৰ নং : ১৪ বয়স : 43 লিঙ্গ : মহিলা	CXH1465016 ফটো উপলব্ধ	107 নাম : মহিমা কুমাৰী স্বামীৰ নাম: বীবুল কুমাৰ ঘৰ নং : ১৪ বয়স : 29 লিঙ্গ : মহিলা	CXH0371369 ফটো উপলব্ধ	108 নাম : বাবল কুমাৰ পিতাৰ নাম: জগদীশ কুমাৰ ঘৰ নং : ১৪ বয়স : 27 লিঙ্গ : পুৰুষ	CXH0245407 ফটো উপলব্ধ
109 নাম : দিপালি তাঁতি উৰাং স্বামীৰ নাম: ৰাজু উৰাং ঘৰ নং : 24 বয়স : 24 লিঙ্গ : মহিলা	CXH9285388 ফটো উপলব্ধ	110 নাম : পুনীয়া কুমাৰী স্বামীৰ নাম: নাৰায়ণ কুমাৰ ঘৰ নং : ২৫ বয়স : 80 লিঙ্গ : মহিলা	CXH1465038 ফটো উপলব্ধ	111 নাম : টংকেশ্বৰ কুমাৰ পিতাৰ নাম: নাৰায়ণ কুমাৰ ঘৰ নং : ২৫ বয়স : 42 লিঙ্গ : পুৰুষ	CXH1465049 ফটো উপলব্ধ
112 নাম : তুফান ঘাটোৱাৰ পিতাৰ নাম: কৃষ্ণ ঘাটোৱাৰ ঘৰ নং : ২৫ বয়স : 42 লিঙ্গ : পুৰুষ	CXH0246249 ফটো উপলব্ধ	113 নাম : বিনুদ ঘাটোৱাৰ পিতাৰ নাম: কৃষ্ণ ঘাটোৱাৰ ঘৰ নং : ২৫ বয়স : 34 লিঙ্গ : পুৰুষ	CXH0246298 ফটো উপলব্ধ	114 নাম : নিকিতা ঘাটোৱাৰ স্বামীৰ নাম: তুফান ঘাটোৱাৰ ঘৰ নং : ২৫ বয়স : 34 লিঙ্গ : মহিলা	CXH0246306 ফটো উপলব্ধ
115 নাম : আৰতি কুমাৰী স্বামীৰ নাম: টংকেশ্বৰ কুমাৰ ঘৰ নং : ২৫ বয়স : 34 লিঙ্গ : মহিলা	CXH1467589 ফটো উপলব্ধ	116 নাম : মাইন ঘাটোৱাৰ স্বামীৰ নাম: বিনুদ ঘাটোৱাৰ ঘৰ নং : ২৫ বয়স : 32 লিঙ্গ : মহিলা	CXH0246348 ফটো উপলব্ধ	117 নাম : অশোক ৰাজপুত পিতাৰ নাম: ৰাম ৰাজপুত ঘৰ নং : ২৬ বয়স : 50 লিঙ্গ : পুৰুষ	CXH1465061 ফটো উপলব্ধ
118 নাম : চিনা ৰাজপুত স্বামীৰ নাম: অশোক ৰাজপুত ঘৰ নং : ২৬ বয়স : 48 লিঙ্গ : মহিলা	CXH1465050 ফটো উপলব্ধ	119 নাম : জয়া গোৱালা স্বামীৰ নাম: সঞ্জীত গোৱালা ঘৰ নং : ২৭ বয়স : 42 লিঙ্গ : মহিলা	CXH1465083 ফটো উপলব্ধ	E 120 নাম : ভান গোৱালা স্বামীৰ নাম: তুফান গোৱালা ঘৰ নং : ২৭ বয়স : 34 লিঙ্গ : মহিলা	CXH1467590 ফটো উপলব্ধ



121 নাম : নবীন কুমী পিতাৰ নাম: নাৰায়ণ কুমী ঘৰ নং : ২৮ বয়স : 60 লিঙ্গ : পুৰুষ	CXH1465129 ফটো উপলব্ধ	122 নাম : মালতী কুমী স্বামীৰ নাম: নবীন কুমী ঘৰ নং : ২৮ বয়স : 55 লিঙ্গ : মহিলা	CXH1465107 ফটো উপলব্ধ	123 নাম : দীপক চন্দ্ৰ কুমী পিতাৰ নাম: নাৰায়ণ কুমী ঘৰ নং : ২৮ বয়স : 51 লিঙ্গ : পুৰুষ	CXH1465118 ফটো উপলব্ধ
124 নাম : দীপা কুমী স্বামীৰ নাম: দীপক চন্দ্ৰ কুমী ঘৰ নং : ২৮ বয়স : 45 লিঙ্গ : মহিলা	CXH1467498 ফটো উপলব্ধ	125 নাম : প্ৰতিমা গোস্বামী স্বামীৰ নাম: অখিল গোস্বামী ঘৰ নং : ২৮ বয়স : 39 লিঙ্গ : মহিলা	CXH0248567 ফটো উপলব্ধ	126 নাম : ৰূপালী গোস্বামী মাতৃৰ নাম: গংগাবতী গোস্বামী ঘৰ নং : ২৮ বয়স : 27 লিঙ্গ : মহিলা	CXH0248716 ফটো উপলব্ধ
127 নাম : জিতুমণী কুমী পিতাৰ নাম: নবীন কুমী ঘৰ নং : ২৮ বয়স : 27 লিঙ্গ : মহিলা	CXH0221424 ফটো উপলব্ধ	128 নাম : মুন মিন্দা মাতৃৰ নাম: শান্তী মিন্দা ঘৰ নং : 28 বয়স : 27 লিঙ্গ : পুৰুষ	CXH9278219 ফটো উপলব্ধ	129 নাম : ৰঞ্জন কুমাৰ পিতাৰ নাম: জগদীশ কুমাৰ ঘৰ নং : ২৮ বয়স : 26 লিঙ্গ : পুৰুষ	CXH0220483 ফটো উপলব্ধ
130 নাম : সাগৰ গোস্বামী পিতাৰ নাম: গান্ধী গোস্বামী ঘৰ নং : ২৮ বয়স : 23 লিঙ্গ : পুৰুষ	CXH0516336 ফটো উপলব্ধ	131 নাম : দীপক ৰায় পিতাৰ নাম: অৰুণ ৰায় ঘৰ নং : ২৯ বয়স : 48 লিঙ্গ : পুৰুষ	CXH1465130 ফটো উপলব্ধ	132 নাম : লীলি ৰায় স্বামীৰ নাম: দীপক ৰায় ঘৰ নং : ২৯ বয়স : 44 লিঙ্গ : মহিলা	CXH1465141 ফটো উপলব্ধ
133 নাম : দেবানন উৰাং মাতৃৰ নাম: তুলনী উৰাং ঘৰ নং : ২৯ বয়স : 37 লিঙ্গ : পুৰুষ	CXH0249508 ফটো উপলব্ধ	134 নাম : চক্ৰ উৰাং স্বামীৰ নাম: দেৱানন উৰাং ঘৰ নং : ২৯ বয়স : 35 লিঙ্গ : মহিলা	CXH0373019 ফটো উপলব্ধ	135 নাম : জ্যোতি ৰয় পিতাৰ নাম: দীপক ৰয় ঘৰ নং : ২৯ বয়স : 25 লিঙ্গ : মহিলা	CXH0491936 ফটো উপলব্ধ
136 নাম : মহেশ চেত্ৰী পিতাৰ নাম: ৰামসিং চেত্ৰী ঘৰ নং : ৩০ বয়স : 50 লিঙ্গ : পুৰুষ	CXH1465152 ফটো উপলব্ধ	137 নাম : সাবিত্ৰী ছেত্ৰী স্বামীৰ নাম: মহেশ ছেত্ৰী ঘৰ নং : ৩০ বয়স : 45 লিঙ্গ : মহিলা	CXH1465163 ফটো উপলব্ধ	138 নাম : প্ৰাঞ্জল তাঁতি পিতাৰ নাম: তুলসী তাঁতি ঘৰ নং : ৩০ বয়স : 33 লিঙ্গ : পুৰুষ	CXH0220111 ফটো উপলব্ধ
139 নাম : হিৰামণী কৰ্মকাৰ স্বামীৰ নাম: প্ৰাঞ্জল তাঁতি ঘৰ নং : ৩০ বয়স : 31 লিঙ্গ : মহিলা	CXH0220350 ফটো উপলব্ধ	140 নাম : দিপিকা তাঁতি মাতৃৰ নাম: জয়ন্তী তাঁতি ঘৰ নং : ৩০ বয়স : 26 লিঙ্গ : মহিলা	CXH0164921 ফটো উপলব্ধ	141 নাম : নয়ন তাঁতি পিতাৰ নাম: তুলসী তাঁতি ঘৰ নং : 30 বয়স : 24 লিঙ্গ : পুৰুষ	CXH9248659 ফটো উপলব্ধ
142 নাম : জুলেখা বেগম পিতাৰ নাম: চুটৱা আলি ঘৰ নং : ৩১ বয়স : 48 লিঙ্গ : মহিলা	CXH0372912 ফটো উপলব্ধ	143 নাম : ৰুবী গগৈ পিতাৰ নাম: অজিত গগৈ ঘৰ নং : ৩১ বয়স : 46 লিঙ্গ : মহিলা	CXH0353540 ফটো উপলব্ধ	144 নাম : চুকৰাম কৰ্মকাৰ পিতাৰ নাম: দুখীয়া কৰ্মকাৰ ঘৰ নং : ৩১ বয়স : 43 লিঙ্গ : পুৰুষ	CXH1465185 ফটো উপলব্ধ
145 নাম : অনিতা নায়ক স্বামীৰ নাম: বাবু নায়ক ঘৰ নং : ৩১ ক বয়স : 40 লিঙ্গ : মহিলা	CXH0511220 ফটো উপলব্ধ	146 নাম : যুগেন উৰাং মাতৃৰ নাম: তিলেশ্বৰী উৰাং ঘৰ নং : ৩২ বয়স : 35 লিঙ্গ : পুৰুষ	CXH0220673 ফটো উপলব্ধ	147 নাম : চেনীৰাম কৰ্মকাৰ পিতাৰ নাম: দুখীয়া কৰ্মকাৰ ঘৰ নং : ৩৩ বয়স : 50 লিঙ্গ : পুৰুষ	CXH1465221 ফটো উপলব্ধ
148 নাম : তাৰামণি কৰ্মকাৰ স্বামীৰ নাম: চেনীৰাম কৰ্মকাৰ ঘৰ নং : ৩৩ বয়স : 45 লিঙ্গ : মহিলা	CXH1465210 ফটো উপলব্ধ	149 নাম : চাবেন চেত্ৰী পিতাৰ নাম: সুখাতি ছেত্ৰী ঘৰ নং : ৩৩ বয়স : 44 লিঙ্গ : পুৰুষ	CXH0187476 ফটো উপলব্ধ	150 নাম : ছিমা ৰাজপুত স্বামীৰ নাম: চাবেন ৰাজপুত ঘৰ নং : ৩৩ বয়স : 39 লিঙ্গ : মহিলা	CXH0187518 ফটো উপলব্ধ

151 নাম : কৃষ্ণ কৰ্মকাৰ পিতাৰ নাম: সেনীৰাম কৰ্মকাৰ ঘৰ নং : ৩৩ বয়স : 23 লিঙ্গ : পুৰুষ	TOX0006783 ফটো উপলব্ধ	152 নাম : মাইনা কৰ্মকাৰ স্বামীৰ নাম: কৃষ্ণ কৰ্মকাৰ ঘৰ নং : 33 বয়স : 21 লিঙ্গ : মহিলা	CXH9278557 ফটো উপলব্ধ	153 নাম : বৃধন গঞ্জ পিতাৰ নাম: দুতীয়া গঞ্জ ঘৰ নং : ৩৪ বয়স : 37 লিঙ্গ : পুৰুষ	CXH0188375 ফটো উপলব্ধ
154 নাম : চঞ্জনা গঞ্জ স্বামীৰ নাম: বৃধন গঞ্জ ঘৰ নং : ৩৪ বয়স : 32 লিঙ্গ : মহিলা	CXH0188649 ফটো উপলব্ধ	155 নাম : বিৰু গঞ্জ পিতাৰ নাম: দুতীয়া গঞ্জ ঘৰ নং : ৩৪ বয়স : 30 লিঙ্গ : পুৰুষ	CXH0188706 ফটো উপলব্ধ	156 নাম : পিংকী তাঁতী গঞ্জ স্বামীৰ নাম: বিৰু গঞ্জ ঘৰ নং : ৩৪ বয়স : 28 লিঙ্গ : মহিলা	CXH0221234 ফটো উপলব্ধ
157 নাম : পখিলা প্ৰজা স্বামীৰ নাম: বাৰ্জেশ প্ৰজা ঘৰ নং : 34 বয়স : 35 লিঙ্গ : মহিলা	CXH9248675 ফটো উপলব্ধ	158 নাম : শান্তি মিৰ্ধা স্বামীৰ নাম: বৰজু মিৰ্ধা ঘৰ নং : ৩৬ বয়স : 44 লিঙ্গ : মহিলা	CXH0254177 ফটো উপলব্ধ	159 নাম : চন মিৰ্ধা পিতাৰ নাম: বৰজু মিৰ্ধা ঘৰ নং : ৩৬ বয়স : 29 লিঙ্গ : পুৰুষ	CXH0254367 ফটো উপলব্ধ
160 নাম : লক্ষি মিৰ্ধা স্বামীৰ নাম: বাৰ্জীৰ মিৰ্ধা ঘৰ নং : ৩৬ বয়স : 27 লিঙ্গ : মহিলা	CXH0372458 ফটো উপলব্ধ	161 নাম : সুকমাৰী মিৰ্ধা পিতাৰ নাম: বৰজু মিৰ্ধা ঘৰ নং : 36 বয়স : 20 লিঙ্গ : মহিলা	TOX0010512 ফটো উপলব্ধ	162 নাম : বাৰ্জা তাতী পিতাৰ নাম: কোচ তাতী ঘৰ নং : ৩৭ বয়স : 38 লিঙ্গ : পুৰুষ	CXH0265561 ফটো উপলব্ধ
163 নাম : ববি তাঁতী স্বামীৰ নাম: বাৰ্জা তাঁতী ঘৰ নং : ৩৭ বয়স : 36 লিঙ্গ : মহিলা	CXH0220632 ফটো উপলব্ধ	164 নাম : মমিতা শইকীয়া স্বামীৰ নাম: অমৃত শইকীয়া ঘৰ নং : ৪০ বয়স : 34 লিঙ্গ : মহিলা	CXH0165001 ফটো উপলব্ধ	165 নাম : অজিত বাৰ্জপুত পিতাৰ নাম: চুৰেশ বাৰ্জপুত ঘৰ নং : ৪২ বয়স : 32 লিঙ্গ : পুৰুষ	CXH0256925 ফটো উপলব্ধ
166 নাম : অমিৰ বাৰ্জপুত পিতাৰ নাম: চুৰেশ বাৰ্জপুত ঘৰ নং : ৪২ বয়স : 32 লিঙ্গ : পুৰুষ	CXH0256958 ফটো উপলব্ধ	167 নাম : মৌচমী তাঁতী স্বামীৰ নাম: কুণাল তাঁতী ঘৰ নং : ৪২ বয়স : 29 লিঙ্গ : মহিলা	CXH0394783 ফটো উপলব্ধ	168 নাম : সঞ্জিত বাৰ্জপুত পিতাৰ নাম: সুৰেশ বাৰ্জপুত ঘৰ নং : ৪২ বয়স : 27 লিঙ্গ : পুৰুষ	CXH0416867 ফটো উপলব্ধ
169 নাম : সবিতা কুমাৰী বাৰ্জপুত স্বামীৰ নাম: সঞ্জিত বাৰ্জপুত ঘৰ নং : ৪২ বয়স : 22 লিঙ্গ : মহিলা	CXH0428375 ফটো উপলব্ধ	170 নাম : অভিজিত বাৰ্জপুত পিতাৰ নাম: দেবেন বাৰ্জপুত ঘৰ নং : ৪৩ বয়স : 22 লিঙ্গ : পুৰুষ	CXH0447300 ফটো উপলব্ধ	171 নাম : ফুলেশ্বৰী চেত্ৰী স্বামীৰ নাম: উনু চেত্ৰী ঘৰ নং : 44 এ বয়স : 62 লিঙ্গ : মহিলা	CXH9270992 ফটো উপলব্ধ
172 নাম : মহন বাৰ্জপুত মাতৃৰ নাম: ফুলেশ্বৰী চেত্ৰী ঘৰ নং : 44ক বয়স : 23 লিঙ্গ : পুৰুষ	TOX0026096 ফটো উপলব্ধ	173 নাম : বিবেন ভূমিজ পিতাৰ নাম: লক্ষেশ্বৰ ভূমিজ ঘৰ নং : ৪৬ বয়স : 38 লিঙ্গ : পুৰুষ	CXH0310532 ফটো উপলব্ধ	174 নাম : বাৰ্জেন্ৰ বাৰ্জপুত পিতাৰ নাম: গেদনী বাৰ্জপুত ঘৰ নং : 48 বয়স : 44 লিঙ্গ : পুৰুষ	CXH0447250 ফটো উপলব্ধ
175 নাম : জানু বাৰ্জপুত স্বামীৰ নাম: বাৰ্জেন বাৰ্জপুত ঘৰ নং : ৪৮ বয়স : 37 লিঙ্গ : মহিলা	CXH0215095 ফটো উপলব্ধ	176 নাম : চনিয়া বাৰ্জপুত স্বামীৰ নাম: বিৰবলী বাৰ্জপুত ঘৰ নং : ৪৮ বয়স : 33 লিঙ্গ : মহিলা	CXH0215285 ফটো উপলব্ধ	177 নাম : জীতেন চেত্ৰী পিতাৰ নাম: চহৰীয়া চেত্ৰী ঘৰ নং : ৪৯ বয়স : 46 লিঙ্গ : পুৰুষ	CXH0258475 ফটো উপলব্ধ
178 নাম : ছিবা বাৰ্জপুত পিতাৰ নাম: চহৰীহ বাৰ্জপুত ঘৰ নং : ৫০ বয়স : 36 লিঙ্গ : পুৰুষ	CXH0310706 ফটো উপলব্ধ	179 নাম : মনিতা বাৰ্জপুত স্বামীৰ নাম: ছিবা বাৰ্জপুত ঘৰ নং : ৫০ বয়স : 30 লিঙ্গ : মহিলা	CXH0310326 ফটো উপলব্ধ	180 নাম : চুনিতা মিৰ্ধা পিতাৰ নাম: প্ৰকাশ মিৰ্ধা ঘৰ নং : ৫১ বয়স : 27 লিঙ্গ : মহিলা	CXH0372433 ফটো উপলব্ধ



181 নাম : বতন ৰাজপুত পিতাৰ নাম: চহৰীয়া চেত্ৰী ঘৰ নং : ৫২ বয়স : 34 লিঙ্গ : পুৰুষ	CXH0199869 ফটো উপলব্ধ	182 নাম : বিকমণি ৰাজপুত স্বামীৰ নাম: বতন ৰাজপুত ঘৰ নং : ৫২ বয়স : 32 লিঙ্গ : মহিলা	CXH0199919 ফটো উপলব্ধ	183 নাম : মিনা মিৰ্ধা স্বামীৰ নাম: বলৰাম মিৰ্ধা ঘৰ নং : ৫৪ বয়স : 39 লিঙ্গ : মহিলা	CXH0260067 ফটো উপলব্ধ
184 নাম : চমিৰ মিৰ্ধা পিতাৰ নাম: মুনি মিৰ্ধা ঘৰ নং : ৫৫ বয়স : 29 লিঙ্গ : পুৰুষ	CXH0260646 ফটো উপলব্ধ	185 নাম : মনজ মিৰ্ধা পিতাৰ নাম: দেৱলাল মিৰ্ধা ঘৰ নং : ৫৫ক বয়স : 34 লিঙ্গ : পুৰুষ	CXH0260406 ফটো উপলব্ধ	186 নাম : ৰেণ মিৰ্ধা স্বামীৰ নাম: মিতকা মিৰ্ধা ঘৰ নং : ৫৫ক বয়স : 32 লিঙ্গ : মহিলা	CXH0260489 ফটো উপলব্ধ
187 নাম : চিলা মিৰ্ধা স্বামীৰ নাম: মনজ মিৰ্ধা ঘৰ নং : ৫৫ক বয়স : 29 লিঙ্গ : মহিলা	CXH0260638 ফটো উপলব্ধ	188 নাম : পিংকী চেত্ৰী স্বামীৰ নাম: লখীকান্ত চেত্ৰী ঘৰ নং : 55 খ বয়স : 33 লিঙ্গ : মহিলা	CXH9250044 ফটো উপলব্ধ	189 নাম : অকনি মিৰ্ধা অন্যান্য: ফকন মিৰ্ধা ঘৰ নং : 56 বয়স : 74 লিঙ্গ : মহিলা	CXH0393900 ফটো উপলব্ধ
190 নাম : নন্দলাল মিৰ্ধা মাতৃৰ নাম: শীলা মিৰ্ধা ঘৰ নং : 58 বয়স : 75 লিঙ্গ : পুৰুষ	CXH0395897 ফটো উপলব্ধ	191 নাম : চিলা মিৰ্ধা অন্যান্য: তিলক মিৰ্ধা ঘৰ নং : ৫৮ বয়স : 55 লিঙ্গ : মহিলা	CXH0164970 ফটো উপলব্ধ	192 নাম : মহন মিৰ্ধা পিতাৰ নাম: তিলক মিৰ্ধা ঘৰ নং : ৫৮ বয়স : 38 লিঙ্গ : পুৰুষ	CXH0164962 ফটো উপলব্ধ
193 নাম : চিল্পা মিৰ্ধা স্বামীৰ নাম: মহন মিৰ্ধা ঘৰ নং : ৫৮ বয়স : 29 লিঙ্গ : মহিলা	CXH0416842 ফটো উপলব্ধ	194 নাম : অভিজিত মিৰ্ধা পিতাৰ নাম: হৰি মিৰ্ধা ঘৰ নং : 58 বয়স : 27 লিঙ্গ : পুৰুষ	CXH0447227 ফটো উপলব্ধ	195 নাম : জন্মিজয় মিৰ্ধা পিতাৰ নাম: হৰি মিৰ্ধা ঘৰ নং : 58 বয়স : 25 লিঙ্গ : পুৰুষ	CXH9248683 ফটো উপলব্ধ
196 নাম : ৰমী মিৰ্ধা স্বামীৰ নাম: জাশোজয় মিৰ্ধা ঘৰ নং : 58 বয়স : 22 লিঙ্গ : মহিলা	CXH9248691 ফটো উপলব্ধ	197 নাম : কুসুম মিৰ্ধা স্বামীৰ নাম: বাৰেণ মিৰ্ধা ঘৰ নং : ৬০ বয়স : 60 লিঙ্গ : মহিলা	CXH1466622 ফটো উপলব্ধ	198 নাম : ৰিতিকা মিৰ্ধা স্বামীৰ নাম: বাবা মিৰ্ধা ঘৰ নং : 60 বয়স : 23 লিঙ্গ : মহিলা	CXH9248709 ফটো উপলব্ধ
199 নাম : নীৰ্মল ঘাটোৱাৰ পিতাৰ নাম: লক্ষ্মীৰাম ঘাটোৱাৰ ঘৰ নং : ৬১ বয়স : 40 লিঙ্গ : পুৰুষ	CXH0262725 ফটো উপলব্ধ	200 নাম : মণিকা ঘাটোৱাৰ স্বামীৰ নাম: নিৰ্মল ঘাটোৱাৰ ঘৰ নং : ৬১ বয়স : 39 লিঙ্গ : মহিলা	CXH0262758 ফটো উপলব্ধ	201 নাম : টুগী ঘাটোৱাৰ স্বামীৰ নাম: অজিত ঘাটোৱাৰ ঘৰ নং : 61 বয়স : 26 লিঙ্গ : মহিলা	CXH9279647 ফটো উপলব্ধ
202 নাম : অজীত ঘাটোৱাৰ পিতাৰ নাম: ভলা ঘাটোৱাৰ ঘৰ নং : ৬১ বয়স : 23 লিঙ্গ : পুৰুষ	CXH9263302 ফটো উপলব্ধ	203 নাম : আশা গোৱালা স্বামীৰ নাম: বাবুল গোৱালা ঘৰ নং : ৬২ বয়স : 38 লিঙ্গ : মহিলা	CXH0263087 ফটো উপলব্ধ	204 নাম : বাবুল গোৱালা পিতাৰ নাম: ভীম গোৱালা ঘৰ নং : ৬২ বয়স : 31 লিঙ্গ : পুৰুষ	CXH0263145 ফটো উপলব্ধ
205 নাম : অভিশেষ ৰাজপুত পিতাৰ নাম: অনিল ৰাজপুত ঘৰ নং : ৬৩ বয়স : 25 লিঙ্গ : পুৰুষ	CXH0369900 ফটো উপলব্ধ	206 নাম : পল্লবি কুমী পিতাৰ নাম: শীম কুমী ঘৰ নং : ৬৩ বয়স : 24 লিঙ্গ : মহিলা	CXH0492934 ফটো উপলব্ধ	207 নাম : প্ৰদীপ ঘাটোৱাৰ পিতাৰ নাম: বিপিন ঘাটোৱাৰ ঘৰ নং : ৬৫ বয়স : 32 লিঙ্গ : পুৰুষ	CXH0263939 ফটো উপলব্ধ
208 নাম : অজয় নায়ক মাতৃৰ নাম: জয়মণি নায়ক ঘৰ নং : ৬৬ বয়স : 40 লিঙ্গ : পুৰুষ	CXH0220251 ফটো উপলব্ধ	209 নাম : ৰিতা নায়ক স্বামীৰ নাম: অজয় নায়ক ঘৰ নং : ৬৬ বয়স : 38 লিঙ্গ : মহিলা	CXH0220475 ফটো উপলব্ধ	210 নাম : মুক্তি মিৰ্ধা পিতাৰ নাম: ৰাধেশ্যাম মিৰ্ধা ঘৰ নং : ৬৭ বয়স : 34 লিঙ্গ : পুৰুষ	CXH0214494 ফটো উপলব্ধ



211 নাম : অৰ্জুন মিৰ্খা পিতাৰ নাম: সাজেন মিৰ্খা ঘৰ নং : ৬৭ বয়স : 26 লিঙ্গ : পুৰুষ	CXH0220525 ফটো উপলব্ধ	212 নাম : অজিত ছেত্ৰি মাতৃৰ নাম: মীনা ছেত্ৰি ঘৰ নং : 68 বয়স : 27 লিঙ্গ : পুৰুষ	CXH0498568 ফটো উপলব্ধ	213 নাম : পমোদ মেছ পিতাৰ নাম: বসন্ত মেছ ঘৰ নং : ৬৯ বয়স : 34 লিঙ্গ : পুৰুষ	CXH0264747 ফটো উপলব্ধ
214 নাম : তিষ্ণা বৰা মেচ পিতাৰ নাম: বসন্ত মেছ ঘৰ নং : ৬৯ বয়স : 31 লিঙ্গ : মহিলা	CXH0264796 ফটো উপলব্ধ	215 নাম : মহেশ ঘাটোৱাৰ পিতাৰ নাম: পসুৱা ঘাটোৱাৰ ঘৰ নং : ৬৯খ বয়স : 34 লিঙ্গ : পুৰুষ	CXH0308825 ফটো উপলব্ধ	216 নাম : নেইনা ঘাটোৱাৰ স্বামীৰ নাম: মনুজ ঘাটোৱাৰ ঘৰ নং : ৬৯খ বয়স : 30 লিঙ্গ : মহিলা	CXH0372698 ফটো উপলব্ধ
217 নাম : অমিত পাহাৰীয়া মাতৃৰ নাম: কুসুম পাহাৰীয়া ঘৰ নং : ৭০ বয়স : 28 লিঙ্গ : পুৰুষ	CXH0304543 ফটো উপলব্ধ	218 নাম : সুৰজ প্ৰজা পিতাৰ নাম: কালা প্ৰজা ঘৰ নং : ৭১ বয়স : 45 লিঙ্গ : পুৰুষ	CXH0304527 ফটো উপলব্ধ	219 নাম : মুকুল কুৰ্মী পিতাৰ নাম: বগাই কুৰ্মী ঘৰ নং : 71 বয়স : 25 লিঙ্গ : পুৰুষ	CXH0476986 ফটো উপলব্ধ
220 নাম : চঞ্জয় মিৰ্খা পিতাৰ নাম: গঞ্জু মিৰ্খা ঘৰ নং : ৭৩ বয়স : 37 লিঙ্গ : পুৰুষ	CXH0266148 ফটো উপলব্ধ	221 নাম : সৌনা উৰাং পিতাৰ নাম: বাবুল উৰাং ঘৰ নং : ৭৬ বয়স : 44 লিঙ্গ : পুৰুষ	CXH0304550 ফটো উপলব্ধ	222 নাম : মনীষা উৰাং স্বামীৰ নাম: সৌনা উৰাং ঘৰ নং : ৭৬ বয়স : 29 লিঙ্গ : মহিলা	CXH0455824 ফটো উপলব্ধ
223 নাম : মুস্তাকিন আলি পিতাৰ নাম: মুস্তাফা আলি ঘৰ নং : ৭৯ বয়স : 25 লিঙ্গ : পুৰুষ	CXH0371344 ফটো উপলব্ধ	224 নাম : ৰচিদা বেগম স্বামীৰ নাম: মতুজা আলি ঘৰ নং : 79 বয়স : 23 লিঙ্গ : মহিলা	CXH0498741 ফটো উপলব্ধ	225 নাম : হাচমিন বেগম স্বামীৰ নাম: মুস্তাকিন আলি ঘৰ নং : 79 বয়স : 21 লিঙ্গ : মহিলা	TOX0136556 ফটো উপলব্ধ
226 নাম : ৰাজমিন ইছলাম স্বামীৰ নাম: আব্দুল মান্নান ঘৰ নং : ৮০ বয়স : 30 লিঙ্গ : মহিলা	CXH0220343 ফটো উপলব্ধ	227 নাম : আব্দুল আছান পিতাৰ নাম: আব্দুল ৰহমান ঘৰ নং : ৮০ বয়স : 26 লিঙ্গ : পুৰুষ	CXH0371401 ফটো উপলব্ধ	228 নাম : আব্দুল আৰমান মাতৃৰ নাম: আমিনা বেগম ঘৰ নং : 80 বয়স : 24 লিঙ্গ : পুৰুষ	CXH0480616 ফটো উপলব্ধ
229 নাম : নুৰদ্দিন আহমেদ পিতাৰ নাম: নিজামুদ্দিন আহমেদ ঘৰ নং : ৮১ বয়স : 28 লিঙ্গ : পুৰুষ	CXH0164954 ফটো উপলব্ধ	230 নাম : মাইজান বেগম স্বামীৰ নাম: ইনামুল হক ঘৰ নং : 82 বয়স : 45 লিঙ্গ : মহিলা	CXH0492207 ফটো উপলব্ধ	231 নাম : আমানুল হক পিতাৰ নাম: ইনামুল হক ঘৰ নং : ৮২ বয়স : 37 লিঙ্গ : পুৰুষ	CXH1467476 ফটো উপলব্ধ
232 নাম : ইচাহক আলি পিতাৰ নাম: মঃ ইনামুল হক ঘৰ নং : ৮২ বয়স : 34 লিঙ্গ : পুৰুষ	CXH1467487 ফটো উপলব্ধ	233 নাম : চৰিফা বেগম স্বামীৰ নাম: আমানুল হক ঘৰ নং : ৮২ বয়স : 29 লিঙ্গ : মহিলা	CXH0065599 ফটো উপলব্ধ	234 নাম : হাজিৰা বেগম স্বামীৰ নাম: মুহিবুদ্দিন আহমেদ ঘৰ নং : ৮২ বয়স : 28 লিঙ্গ : মহিলা	CXH0257360 ফটো উপলব্ধ
235 নাম : সঞ্জীৱ মিৰ্খা পিতাৰ নাম: সম্বু মিৰ্খা ঘৰ নং : ৮৬ বয়স : 33 লিঙ্গ : পুৰুষ	CXH9256033 ফটো উপলব্ধ	236 নাম : দিপালি মিৰ্খা স্বামীৰ নাম: সঞ্জীৱ মিৰ্খা ঘৰ নং : ৮৬ বয়স : 28 লিঙ্গ : মহিলা	CXH9256041 ফটো উপলব্ধ	237 নাম : মছফিকা বেগম পিতাৰ নাম: ওহাৰ আলি ঘৰ নং : ৮৬ বয়স : 25 লিঙ্গ : মহিলা	CXH0492298 ফটো উপলব্ধ
238 নাম : হুছেইন আলি পিতাৰ নাম: মুহিব আলি ঘৰ নং : ৮৭ বয়স : 35 লিঙ্গ : পুৰুষ	CXH1467556 ফটো উপলব্ধ	239 নাম : চাজেদ আলি পিতাৰ নাম: চালামত আলি ঘৰ নং : ৮৭ বয়স : 28 লিঙ্গ : পুৰুষ	CXH0135798 ফটো উপলব্ধ	240 নাম : চফিকা বেগম স্বামীৰ নাম: হুছেইন আলি ঘৰ নং : ৮৭ বয়স : 26 লিঙ্গ : মহিলা	CXH0164913 ফটো উপলব্ধ



241 নাম : প্ৰবীন গঞ্জ পিতাৰ নাম: সুৰেশ গঞ্জ ঘৰ নং : ৮৭৬ বয়স : 22 লিঙ্গ : পুৰুষ	CXH0428391 ফটো উপলব্ধ	242 নাম : ৰোহিত গোন্ড পিতাৰ নাম: ৰাজেশ গোন্ড ঘৰ নং : 88 বয়স : 22 লিঙ্গ : পুৰুষ	CXH9271792 ফটো উপলব্ধ	243 নাম : মনোৰঞ্জন ঠাকুৰ পিতাৰ নাম: কৃষ্ণ ঠাকুৰ ঘৰ নং : ৯১ বয়স : 23 লিঙ্গ : পুৰুষ	CXH0472571 ফটো উপলব্ধ
244 নাম : হিমাংকু নাথ পিতাৰ নাম: বিদ্যাধৰ নাথ ঘৰ নং : ৯৩ বয়স : 24 লিঙ্গ : পুৰুষ	CXH0353607 ফটো উপলব্ধ	245 নাম : ফাৰনাজ বেগম স্বামীৰ নাম: নুৰুদ্দীন আহমেদ ঘৰ নং : 96 বয়স : 22 লিঙ্গ : মহিলা	TOX0070334 ফটো উপলব্ধ	246 নাম : আকাশ কুৰ্মী পিতাৰ নাম: পৌমশোৰ কুৰ্মী ঘৰ নং : 101 বয়স : 27 লিঙ্গ : পুৰুষ	CXH9268251 ফটো উপলব্ধ
247 নাম : ববিতা মানকি স্বামীৰ নাম: বিকাশ মানকি ঘৰ নং : ১০১ বয়স : 25 লিঙ্গ : মহিলা	CXH9272006 ফটো উপলব্ধ	248 নাম : নিতু কুৰ্মী পিতাৰ নাম: হৰাধন কুৰ্মী ঘৰ নং : 110 বয়স : 31 লিঙ্গ : মহিলা	CXH0514885 ফটো উপলব্ধ	249 নাম : আকাশ তাঁতী পিতাৰ নাম: জয়কান্ত তাঁতী ঘৰ নং : 112 বয়স : 23 লিঙ্গ : পুৰুষ	CXH0495309 ফটো উপলব্ধ
250 নাম : শংকৰ নায়ক পিতাৰ নাম: অৰুণ নায়ক ঘৰ নং : ১১৩ বয়স : 57 লিঙ্গ : পুৰুষ	CXH0515361 ফটো উপলব্ধ	251 নাম : প্ৰমিলা প্ৰজা স্বামীৰ নাম: ৰাজেন প্ৰজা ঘৰ নং : 114 বয়স : 41 লিঙ্গ : মহিলা	CXH0395913 ফটো উপলব্ধ	252 নাম : ৰান মিন্দা স্বামীৰ নাম: অৰুণ মিন্দা ঘৰ নং : ১২৬ বয়স : 32 লিঙ্গ : মহিলা	CXH0319822 ফটো উপলব্ধ
253 নাম : আছফিকা বেগম পিতাৰ নাম: বহিৰতাদিন আহমেদ ঘৰ নং : ১৪২ বয়স : 39 লিঙ্গ : মহিলা	CXH0480681 ফটো উপলব্ধ	254 নাম : ফুলবতী পাহাৰীয়া স্বামীৰ নাম: অমিত পাহাৰীয়া ঘৰ নং : ১৪৪ বয়স : 25 লিঙ্গ : মহিলা	CXH0393231 ফটো উপলব্ধ	255 নাম : গুলেনা বেগম স্বামীৰ নাম: আমজেদ আলী ঘৰ নং : 145 বয়স : 51 লিঙ্গ : মহিলা	CXH0481028 ফটো উপলব্ধ
256 নাম : বাবুল আলী পিতাৰ নাম: আমজেদ আলী ঘৰ নং : 145 বয়স : 29 লিঙ্গ : পুৰুষ	CXH0483826 ফটো উপলব্ধ	257 নাম : SAUKOT ALI SAUKOT ALI পিতাৰ নাম: শওকত আলী ঘৰ নং : 146 বয়স : 34 লিঙ্গ : মহিলা	CXH0482794 ফটো উপলব্ধ	258 নাম : মণিকা গড় স্বামীৰ নাম: অজীত গড় ঘৰ নং : ১৫১ বয়স : 28 লিঙ্গ : মহিলা	CXH9277245 ফটো উপলব্ধ
259 নাম : হব্বিৰ আলি পিতাৰ নাম: চাহাদুল আলি ঘৰ নং : ১৬১ বয়স : 22 লিঙ্গ : পুৰুষ	CXH0428417 ফটো উপলব্ধ	260 নাম : বিশ্বজিৎ কুৰ্মী পিতাৰ নাম: বৰ্গাই কুৰ্মী ঘৰ নং : 167 বয়স : 23 লিঙ্গ : পুৰুষ	CXH0514919 ফটো উপলব্ধ	261 নাম : বন্তী উৰাং স্বামীৰ নাম: সঞ্জয় উৰাং ঘৰ নং : 186 বয়স : 25 লিঙ্গ : মহিলা	CXH9262312 ফটো উপলব্ধ
262 নাম : বৃধনী মুণ্ডা স্বামীৰ নাম: ৰাজেন মুণ্ডা ঘৰ নং : 203 বয়স : 42 লিঙ্গ : মহিলা	CXH9277955 ফটো উপলব্ধ	263 নাম : মিনাক মুণ্ডা পিতাৰ নাম: হিৰালাল মুণ্ডা ঘৰ নং : 203 বয়স : 35 লিঙ্গ : মহিলা	CXH9259755 ফটো উপলব্ধ	264 নাম : জুনমনি বাইলুং পিতাৰ নাম: থানেশ্বৰ বাইলুং ঘৰ নং : ২০৪ বয়স : 36 লিঙ্গ : মহিলা	GPK4040851 ফটো উপলব্ধ
265 নাম : মাটু ঘাটোৱাৰ স্বামীৰ নাম: ছটু ঘাটোৱাৰ ঘৰ নং : ২৩৮ বয়স : 35 লিঙ্গ : মহিলা	CXH0395905 ফটো উপলব্ধ	266 নাম : গীতামনি উৰাং স্বামীৰ নাম: সন্তুয় উৰাং ঘৰ নং : 256 বয়স : 33 লিঙ্গ : মহিলা	CXH0492900 ফটো উপলব্ধ	267 নাম : দিপালি মিৰ্ধা স্বামীৰ নাম: সঞ্জীৱ মিৰ্ধা ঘৰ নং : ২৮১ বয়স : 29 লিঙ্গ : মহিলা	CXH9285321 ফটো উপলব্ধ
268 নাম : আলন্দী কৰ্মকাৰ স্বামীৰ নাম: শংকৰ কৰ্মকাৰ ঘৰ নং : ২৮৪ বয়স : 52 লিঙ্গ : মহিলা	CXH1481614 ফটো উপলব্ধ	269 নাম : সুৰজ কৰ্মকাৰ পিতাৰ নাম: শংকৰ কৰ্মকাৰ ঘৰ নং : ২৮৪ বয়স : 43 লিঙ্গ : পুৰুষ	CXH0516344 ফটো উপলব্ধ	270 নাম : ৰূপালী কৰ্মকাৰ স্বামীৰ নাম: সুৰজ কৰ্মকাৰ ঘৰ নং : ২৮৪ বয়স : 28 লিঙ্গ : মহিলা	CXH0419952 ফটো উপলব্ধ



271 নাম : দিপেন কৰ্মকাৰ পিতাৰ নাম: হিৰেন কৰ্মকাৰ ঘৰ নং : ২৮৭ বয়স : 22 লিঙ্গ : পুৰুষ	CXH9268293 ফটো উপলব্ধ	272 নাম : মাইন কন্ধ স্বামীৰ নাম: কিৰেন কন্ধ ঘৰ নং : 292 বয়স : 37 লিঙ্গ : মহিলা	CXH0385302 ফটো উপলব্ধ	273 নাম : চম্পা গোৱালা স্বামীৰ নাম: বিশ্ব গোৱালা ঘৰ নং : ৩২৭ বয়স : 44 লিঙ্গ : মহিলা	CXH0480350 ফটো উপলব্ধ
274 নাম : অজয় গোৱালা পিতাৰ নাম: বিৰচা গোৱালা ঘৰ নং : 317 বয়স : 30 লিঙ্গ : পুৰুষ	TOX0112300 ফটো উপলব্ধ	275 নাম : পূজা গোৱালা স্বামীৰ নাম: অজয় গোৱালা ঘৰ নং : 317 বয়স : 25 লিঙ্গ : মহিলা	CXH9248667 ফটো উপলব্ধ	276 নাম : নৰেন কুৰ্মী মাতৃৰ নাম: হৰু কুৰ্মী ঘৰ নং : 318 বয়স : 29 লিঙ্গ : পুৰুষ	CXH9271834 ফটো উপলব্ধ
277 নাম : লক্ষী কৈৰী স্বামীৰ নাম: গণেশ কৈৰী ঘৰ নং : 364 বয়স : 27 লিঙ্গ : মহিলা	CXH0492942 ফটো উপলব্ধ	278 নাম : স্বৰ্ণালী দেবী বৰুৱা স্বামীৰ নাম: ভৱ মহন্ত ঘৰ নং : 8৬৪ বয়স : 42 লিঙ্গ : মহিলা	CXH0353417 ফটো উপলব্ধ	279 নাম : বিৰু মিৰ্ধা মাতৃৰ নাম: বিনা মিৰ্ধা ঘৰ নং : ১০০০ বয়স : 39 লিঙ্গ : পুৰুষ	CXH0222695 ফটো উপলব্ধ



280 নাম : ওম তাঁতি মাতৃৰ নাম: কুন্তি ঘৰ নং : 0 বয়স : 34 লিঙ্গ : পুৰুষ	CXH9263708 ফটো উপলব্ধ	281 নাম : লুহিত উৰাং মাতৃৰ নাম: চালনী ঘৰ নং : 0 বয়স : 21 লিঙ্গ : পুৰুষ	CXH9263724 ফটো উপলব্ধ	282 নাম : প্ৰমিলা ৰজক স্বামীৰ নাম: মুৰলী ৰজক ঘৰ নং : 1 বয়স : 45 লিঙ্গ : মহিলা	CXH1465243 ফটো উপলব্ধ
283 নাম : যোগেশ জালান পিতাৰ নাম: মহেশ জালান ঘৰ নং : 1 বয়স : 20 লিঙ্গ : পুৰুষ	TOX0072728 ফটো উপলব্ধ	284 নাম : নাজিমা বেগম স্বামীৰ নাম: মুহি আলি ঘৰ নং : 2 বয়স : 56 লিঙ্গ : মহিলা	CXH1465254 ফটো উপলব্ধ	285 নাম : অশোক কুমাৰ শৰ্মা পিতাৰ নাম: সুন্দৰলাল শৰ্মা ঘৰ নং : 9 বয়স : 67 লিঙ্গ : পুৰুষ	CXH1465265 ফটো উপলব্ধ
286 নাম : শকুন্তলা শৰ্মা স্বামীৰ নাম: অশোক কুমাৰ শৰ্মা ঘৰ নং : 9 বয়স : 60 লিঙ্গ : মহিলা	CXH1465276 ফটো উপলব্ধ	287 নাম : প্ৰশান্ত ফুকন পিতাৰ নাম: যোগেন ফুকন ঘৰ নং : 8 বয়স : 55 লিঙ্গ : পুৰুষ	CXH1465287 ফটো উপলব্ধ	288 নাম : কবিতা ফুকন স্বামীৰ নাম: প্ৰশান্ত ফুকন ঘৰ নং : 8 বয়স : 49 লিঙ্গ : মহিলা	CXH1465298 ফটো উপলব্ধ
289 নাম : পুলিন কৰ্মকাৰ পিতাৰ নাম: দেবগুণ কৰ্মকাৰ ঘৰ নং : 5 বয়স : 66 লিঙ্গ : পুৰুষ	CXH1465301 ফটো উপলব্ধ	290 নাম : তাৰিণী কৰ্মকাৰ স্বামীৰ নাম: পুলিন কৰ্মকাৰ ঘৰ নং : 5 বয়স : 60 লিঙ্গ : মহিলা	CXH1465312 ফটো উপলব্ধ	291 নাম : অঞ্জুৰাণী কৰ্মকাৰ পিতাৰ নাম: দেবগুণ কৰ্মকাৰ ঘৰ নং : 5 বয়স : 43 লিঙ্গ : মহিলা	CXH1465323 ফটো উপলব্ধ
292 নাম : প্ৰাঞ্জল কৰ্মকাৰ পিতাৰ নাম: পুলিন কৰ্মকাৰ ঘৰ নং : 5 বয়স : 31 লিঙ্গ : পুৰুষ	CXH0124891 ফটো উপলব্ধ	293 নাম : মহেশ জালান পিতাৰ নাম: চন্দনমল জালান ঘৰ নং : 6 বয়স : 52 লিঙ্গ : পুৰুষ	CXH1465356 ফটো উপলব্ধ	# 294 নাম : মনজু দেবী জালান স্বামীৰ নাম: মহেশ জালান ঘৰ নং : 6 বয়স : 48 লিঙ্গ : মহিলা	CXH1465367 ফটো উপলব্ধ
295 নাম : বিকাশ জালান পিতাৰ নাম: চন্দনমল জালান ঘৰ নং : 6 বয়স : 44 লিঙ্গ : পুৰুষ	CXH1465378 ফটো উপলব্ধ	296 নাম : ববিতা জালান স্বামীৰ নাম: বিকাশ জালান ঘৰ নং : 6 বয়স : 33 লিঙ্গ : মহিলা	CXH1467647 ফটো উপলব্ধ	297 নাম : জীৱন মেছ পিতাৰ নাম: বুবুল মেছ ঘৰ নং : 6 বয়স : 21 লিঙ্গ : পুৰুষ	TOX0041251 ফটো উপলব্ধ
298 নাম : বীণা মিৰ্ধা স্বামীৰ নাম: ৰাজেশ মিৰ্ধা ঘৰ নং : 9 বয়স : 50 লিঙ্গ : মহিলা	CXH1465390 ফটো উপলব্ধ	299 নাম : পূজা মেছ পিতাৰ নাম: নৰেন মেছ ঘৰ নং : 9 বয়স : 26 লিঙ্গ : মহিলা	CXH0265611 ফটো উপলব্ধ	300 নাম : বিশ্ব মিৰ্ধা মাতৃৰ নাম: বীণা মিৰ্ধা ঘৰ নং : 9 বয়স : 30 লিঙ্গ : পুৰুষ	CXH1467670 ফটো উপলব্ধ
301 নাম : প্ৰতিমা মিৰ্ধা স্বামীৰ নাম: বিশ্ব মিৰ্ধা ঘৰ নং : 09 বয়স : 24 লিঙ্গ : মহিলা	CXH0447177 ফটো উপলব্ধ	302 নাম : দেৱৰাজ প্ৰজা পিতাৰ নাম: অজয় প্ৰজা ঘৰ নং : 9 বয়স : 21 লিঙ্গ : পুৰুষ	TOX0041517 ফটো উপলব্ধ	303 নাম : ৰেণু ঘাটোৱাৰ স্বামীৰ নাম: খুচীলাল ঘাটোৱাৰ ঘৰ নং : 10 বয়স : 56 লিঙ্গ : মহিলা	CXH1465469 ফটো উপলব্ধ
304 নাম : ধৰম ঘাটোৱাৰ পিতাৰ নাম: খুচীলাল ঘাটোৱাৰ ঘৰ নং : 10 বয়স : 44 লিঙ্গ : পুৰুষ	CXH1465470 ফটো উপলব্ধ	305 নাম : অনিল ঘাটোৱাৰ পিতাৰ নাম: খুচীলাল ঘাটোৱাৰ ঘৰ নং : 10 বয়স : 37 লিঙ্গ : পুৰুষ	CXH1467603 ফটো উপলব্ধ	306 নাম : ফাগু ঘাটোৱাৰ পিতাৰ নাম: খুচীলাল ঘাটোৱাৰ ঘৰ নং : 10 বয়স : 37 লিঙ্গ : পুৰুষ	CXH1467614 ফটো উপলব্ধ
307 নাম : সৰমাই ঘাটোৱাৰ স্বামীৰ নাম: ফাগু ঘাটোৱাৰ ঘৰ নং : 10 বয়স : 34 লিঙ্গ : মহিলা	CXH1467658 ফটো উপলব্ধ	308 নাম : অন ঘাটোৱাৰ স্বামীৰ নাম: অনিল ঘাটোৱাৰ ঘৰ নং : 10 বয়স : 32 লিঙ্গ : মহিলা	CXH1467669 ফটো উপলব্ধ	309 নাম : বিক্ৰম প্ৰজা পিতাৰ নাম: মংলু প্ৰজা ঘৰ নং : 11 বয়স : 42 লিঙ্গ : পুৰুষ	CXH1465492 ফটো উপলব্ধ



<p>310</p> <p>নাম : বিনদ প্রজা পিতাৰ নাম: মংলু প্রজা ঘৰ নং : ১১ বয়স : ৩৭ লিঙ্গ : পুৰুষ</p> <p>ফটো উপলব্ধ</p>	CXH1465505	<p>311</p> <p>নাম : সবিতা প্রজা মাতৃৰ নাম: বনু প্রজা ঘৰ নং : ১১ বয়স : 38 লিঙ্গ : মহিলা</p> <p>ফটো উপলব্ধ</p>	CXH0224618	<p>312</p> <p>নাম : অনিতা প্রজা স্বামীৰ নাম: বিক্রম প্রজা ঘৰ নং : ১১ বয়স : 37 লিঙ্গ : মহিলা</p> <p>ফটো উপলব্ধ</p>	CXH0003616
<p>313</p> <p>নাম : বিজয় প্রজা মাতৃৰ নাম: বনু প্রজা ঘৰ নং : ১১ বয়স : 35 লিঙ্গ : পুৰুষ</p> <p>ফটো উপলব্ধ</p>	CXH0224626	<p>314</p> <p>নাম : সঞ্জয় প্রজা পিতাৰ নাম: বনু প্রজা ঘৰ নং : ১১ বয়স : 34 লিঙ্গ : পুৰুষ</p> <p>ফটো উপলব্ধ</p>	CXH0109157	<p>315</p> <p>নাম : বাজেশ কুৰ্মী পিতাৰ নাম: লাল কুৰ্মী ঘৰ নং : ১২ বয়স : 45 লিঙ্গ : পুৰুষ</p> <p>ফটো উপলব্ধ</p>	CXH1465527
<p>316</p> <p>নাম : ভানু কুৰ্মী স্বামীৰ নাম: বাজেশ কুৰ্মী ঘৰ নং : ১২ বয়স : 41 লিঙ্গ : মহিলা</p> <p>ফটো উপলব্ধ</p>	CXH1465538	<p>317</p> <p>নাম : তাৰজেন তাঁতী পিতাৰ নাম: কোচ পান তাঁতী ঘৰ নং : ১২ বয়স : 40 লিঙ্গ : পুৰুষ</p> <p>ফটো উপলব্ধ</p>	CXH0145516	<p>318</p> <p>নাম : মামণি কুৰ্মী স্বামীৰ নাম: দেবেন কুৰ্মী ঘৰ নং : ১২ বয়স : 38 লিঙ্গ : মহিলা</p> <p>ফটো উপলব্ধ</p>	CXH1465550
<p>319</p> <p>নাম : ওমপ্রকাশ তাঁতী পিতাৰ নাম: কোচ তাঁতী ঘৰ নং : ১২ বয়স : 31 লিঙ্গ : পুৰুষ</p> <p>ফটো উপলব্ধ</p>	CXH0145698	<p>320</p> <p>নাম : হাচিন্য বেগম স্বামীৰ নাম: গুলজান আলি ঘৰ নং : ১৩ বয়স : 50 লিঙ্গ : মহিলা</p> <p>ফটো উপলব্ধ</p>	CXH1465572	<p>321</p> <p>নাম : দিলজান আলি পিতাৰ নাম: চুটুবা আলি ঘৰ নং : ১৩ বয়স : 43 লিঙ্গ : পুৰুষ</p> <p>ফটো উপলব্ধ</p>	CXH1465583
<p>322</p> <p>নাম : শংকৰ তাতী পিতাৰ নাম: কদেল তাতী ঘৰ নং : ১৪ বয়স : 58 লিঙ্গ : পুৰুষ</p> <p>ফটো উপলব্ধ</p>	CXH1465594	<p>323</p> <p>নাম : শান্তি তাঁতী স্বামীৰ নাম: শংকৰ তাতী ঘৰ নং : ১৪ বয়স : 49 লিঙ্গ : মহিলা</p> <p>ফটো উপলব্ধ</p>	CXH1465607	<p>324</p> <p>নাম : বেজেক আলি পিতাৰ নাম: চাতাৰ আলি ঘৰ নং : 15 বয়স : 49 লিঙ্গ : পুৰুষ</p> <p>ফটো উপলব্ধ</p>	CXH1465618
<p>325</p> <p>নাম : ছখীনা বেগম স্বামীৰ নাম: বেজেক আলি ঘৰ নং : 15 বয়স : 46 লিঙ্গ : মহিলা</p> <p>ফটো উপলব্ধ</p>	CXH1465629	<p>326</p> <p>নাম : শফিকা বেগম পিতাৰ নাম: বাজেক আলী ঘৰ নং : 15 বয়স : 27 লিঙ্গ : মহিলা</p> <p>ফটো উপলব্ধ</p>	CXH0496992	<p>327</p> <p>নাম : চফিকুৰ আলি পিতাৰ নাম: বেজেক আলি ঘৰ নং : 15 বয়স : 24 লিঙ্গ : পুৰুষ</p> <p>ফটো উপলব্ধ</p>	CXH0496976
<p>328</p> <p>নাম : মদন দৈমাৰী পিতাৰ নাম: চেনিৰাম দৈমাৰী ঘৰ নং : ১৫খ বয়স : 57 লিঙ্গ : পুৰুষ</p> <p>ফটো উপলব্ধ</p>	CXH1467727	<p>329</p> <p>নাম : বন্তি দৈমাৰী স্বামীৰ নাম: মদন দৈমাৰী ঘৰ নং : ১৫খ বয়স : 52 লিঙ্গ : মহিলা</p> <p>ফটো উপলব্ধ</p>	CXH1467794	<p>330</p> <p>নাম : মঃচহিদুল আলি পিতাৰ নাম: চাতাৰ আলি ঘৰ নং : ১৫ক বয়স : 41 লিঙ্গ : পুৰুষ</p> <p>ফটো উপলব্ধ</p>	CXH1465630
<p>331</p> <p>নাম : হবিবন বেগম স্বামীৰ নাম: চাহিদুল আলি ঘৰ নং : ১৫ক বয়স : 39 লিঙ্গ : মহিলা</p> <p>ফটো উপলব্ধ</p>	CXH1465641	<p>332</p> <p>নাম : সোনজান আলি পিতাৰ নাম: চাতাৰ আলি ঘৰ নং : ১৬ বয়স : 55 লিঙ্গ : পুৰুষ</p> <p>ফটো উপলব্ধ</p>	CXH1465652	<p>333</p> <p>নাম : বাবিয়া বেগম স্বামীৰ নাম: সোনজান আলি ঘৰ নং : ১৬ বয়স : 49 লিঙ্গ : মহিলা</p> <p>ফটো উপলব্ধ</p>	CXH1465663
<p>334</p> <p>নাম : জুমা আলি পিতাৰ নাম: সোনজান আলি ঘৰ নং : ১৬ বয়স : 28 লিঙ্গ : পুৰুষ</p> <p>ফটো উপলব্ধ</p>	CXH0149112	<p>335</p> <p>নাম : ফুলবাবা আলি পিতাৰ নাম: যমুনা আলি ঘৰ নং : ১৭ বয়স : 52 লিঙ্গ : পুৰুষ</p> <p>ফটো উপলব্ধ</p>	CXH1465685	<p>336</p> <p>নাম : চৰিফা বেগম স্বামীৰ নাম: ফুলবাবা আলি ঘৰ নং : ১৭ বয়স : 48 লিঙ্গ : মহিলা</p> <p>ফটো উপলব্ধ</p>	CXH1465696
<p>337</p> <p>নাম : কদৰ আলি পিতাৰ নাম: ফুলবাবা আলি ঘৰ নং : ১৭ বয়স : 32 লিঙ্গ : পুৰুষ</p> <p>ফটো উপলব্ধ</p>	CXH0019257	<p>338</p> <p>নাম : মফিদা বেগম পিতাৰ নাম: ফুলবাবা আলি ঘৰ নং : 17 বয়স : 24 লিঙ্গ : মহিলা</p> <p>ফটো উপলব্ধ</p>	CXH9248717	<p>339</p> <p>নাম : বিস্তি কন্দ প্রজা স্বামীৰ নাম: জিতেন কন্দ ঘৰ নং : ১৮ বয়স : 41 লিঙ্গ : মহিলা</p> <p>ফটো উপলব্ধ</p>	CXH1467761



340	CXH1467750	নাম : জিতেন কন্ধ মাতৃৰ নাম: চান্তা কন্ধ ঘৰ নং : ১৮ বয়স : 39 লিঙ্গ : পুৰুষ	ফটো উপলব্ধ	341	CXH1467749	নাম : গোপাল কন্ধ মাতৃৰ নাম: চান্তা কন্ধ ঘৰ নং : ১৮ বয়স : 37 লিঙ্গ : পুৰুষ	ফটো উপলব্ধ	342	CXH1467783	নাম : অৰুণা কন্দ স্বামীৰ নাম: গোপাল কন্দ ঘৰ নং : ১৮ বয়স : 32 লিঙ্গ : মহিলা	ফটো উপলব্ধ
343	CXH1467738	নাম : দেৱ কন্ধ মাতৃৰ নাম: চান্তা কন্ধ ঘৰ নং : ১৮ বয়স : 32 লিঙ্গ : পুৰুষ	ফটো উপলব্ধ	344	TOX0126649	নাম : অভয় কন্ধ পিতাৰ নাম: গোপাল কন্ধ ঘৰ নং : ১৮ বয়স : 24 লিঙ্গ : পুৰুষ	ফটো উপলব্ধ	345	CXH1465732	নাম : লীলাবতী মিৰ্ধা স্বামীৰ নাম: গুণু মিৰ্ধা ঘৰ নং : ১৯ বয়স : 55 লিঙ্গ : মহিলা	ফটো উপলব্ধ
346	CXH1465743	নাম : সুৰেশ মিৰ্ধা পিতাৰ নাম: গুণু মিৰ্ধা ঘৰ নং : ১৯ বয়স : 44 লিঙ্গ : পুৰুষ	ফটো উপলব্ধ	347	CXH1467692	নাম : পৰেশ মিৰ্ধা পিতাৰ নাম: গুণু মিৰ্ধা ঘৰ নং : ১৯ বয়স : 39 লিঙ্গ : পুৰুষ	ফটো উপলব্ধ	348	CXH1467841	নাম : চুনিতা মিৰ্ধা স্বামীৰ নাম: চুৰেশ মিৰ্ধা ঘৰ নং : ১৯ বয়স : 39 লিঙ্গ : মহিলা	ফটো উপলব্ধ
349	CXH1467829	নাম : সৰস্বতী মিৰ্ধা স্বামীৰ নাম: পৰেশ মিৰ্ধা ঘৰ নং : ১৯ বয়স : 37 লিঙ্গ : মহিলা	ফটো উপলব্ধ	350	CXH1465754	নাম : চন্দন মিৰ্ধা পিতাৰ নাম: ৰামদাস মিৰ্ধা ঘৰ নং : ২০ বয়স : 55 লিঙ্গ : পুৰুষ	ফটো উপলব্ধ	351	CXH1465765	নাম : শান্তি মিৰ্ধা স্বামীৰ নাম: চন্দন মিৰ্ধা ঘৰ নং : ২০ বয়স : 48 লিঙ্গ : মহিলা	ফটো উপলব্ধ
352	CXH0025528	নাম : জয়ন্ত মূৰ্ধা পিতাৰ নাম: চন্দন মূৰ্ধা ঘৰ নং : ২০ বয়স : 28 লিঙ্গ : পুৰুষ	ফটো উপলব্ধ	353	CXH1465776	নাম : সুৰেশ উৰাং পিতাৰ নাম: কানিয়া উৰাং ঘৰ নং : ২১ বয়স : 48 লিঙ্গ : পুৰুষ	ফটো উপলব্ধ	354	CXH1465787	নাম : চালনী উৰাং স্বামীৰ নাম: সুৰেশ উৰাং ঘৰ নং : ২১ বয়স : 45 লিঙ্গ : মহিলা	ফটো উপলব্ধ
355	TOX0018671	নাম : মাজনী উৰাং স্বামীৰ নাম: ৰুহিত উৰাং ঘৰ নং : ২১ বয়স : 23 লিঙ্গ : মহিলা	ফটো উপলব্ধ	356	CXH1465812	নাম : অঞ্জু কন্দ স্বামীৰ নাম: ৰাজেন্দ্ৰ কন্দ ঘৰ নং : ২২ বয়স : 46 লিঙ্গ : মহিলা	ফটো উপলব্ধ	357	CXH1465845	নাম : উপেন ততি পিতাৰ নাম: গিৰিবৰ ততি ঘৰ নং : ২৩ বয়স : 62 লিঙ্গ : পুৰুষ	ফটো উপলব্ধ
358	CXH1465856	নাম : কুন্তী ততি স্বামীৰ নাম: উপেন ততি ঘৰ নং : ২৩ বয়স : 55 লিঙ্গ : মহিলা	ফটো উপলব্ধ	359	TOX0125484	নাম : গায়ত্ৰী মিৰ্ধা স্বামীৰ নাম: ধোনু মিৰ্ধা ঘৰ নং : 24 বয়স : 26 লিঙ্গ : মহিলা	ফটো উপলব্ধ	360	CXH9279480	নাম : সুকমাৰী মিৰ্ধা পিতাৰ নাম: বৰজু মিৰ্ধা ঘৰ নং : 24 বয়স : 23 লিঙ্গ : মহিলা	ফটো উপলব্ধ
E 361	CXH1465889	নাম : পৰ্ণিমা ঘাটোৱাৰ স্বামীৰ নাম: কৃষ্ণ ঘাটোৱাৰ ঘৰ নং : ২৫ বয়স : 65 লিঙ্গ : মহিলা	ফটো উপলব্ধ	362	CXH1465890	নাম : বিশ্বনাথ ঘাটোৱাৰ পিতাৰ নাম: গোপাল ঘাটোৱাৰ ঘৰ নং : ২৬ বয়স : 59 লিঙ্গ : পুৰুষ	ফটো উপলব্ধ	363	CXH9282427	নাম : সুমিত পহাড়িয়া পিতাৰ নাম: দেবু পহাড়িয়া ঘৰ নং : ২৬ বয়স : 31 লিঙ্গ : পুৰুষ	ফটো উপলব্ধ
S2 364	CXH0394510	নাম : আইছা বেগম পিতাৰ নাম: ফকিৰাবা আলি ঘৰ নং : 26 বয়স : 27 লিঙ্গ : মহিলা	ফটো উপলব্ধ	365	CXH1465936	নাম : গান্ধী গোৱালা পিতাৰ নাম: পিয়াৰীলাল গোৱালা ঘৰ নং : ২৮ বয়স : 44 লিঙ্গ : পুৰুষ	ফটো উপলব্ধ	366	CXH1465947	নাম : সীতা গোৱালা স্বামীৰ নাম: গান্ধী গোৱালা ঘৰ নং : ২৮ বয়স : 42 লিঙ্গ : মহিলা	ফটো উপলব্ধ
367	CXH1465969	নাম : গিৰিবৰ ততি পিতাৰ নাম: ভৈৰব ততি ঘৰ নং : ৩০ বয়স : 76 লিঙ্গ : পুৰুষ	ফটো উপলব্ধ	368	CXH1465992	নাম : আৰতী ততি স্বামীৰ নাম: তুলসী ততি ঘৰ নং : ৩০ বয়স : 50 লিঙ্গ : মহিলা	ফটো উপলব্ধ	369	CXH1466019	নাম : ভাৰতী ততি পিতাৰ নাম: গিৰিবৰ ততি ঘৰ নং : ৩০ বয়স : 43 লিঙ্গ : মহিলা	ফটো উপলব্ধ



370 নাম : থাবিৰ তাঁতী পিতাৰ নাম: তুলসি তাঁতী ঘৰ নং : 30 বয়স : 36 লিঙ্গ : পুৰুষ	CXH9250960 ফটো উপলব্ধ	371 নাম : জয়ন্তী তাঁতী পিতাৰ নাম: গিৰিবৰ তাঁতী ঘৰ নং : 30 বয়স : 34 লিঙ্গ : মহিলা	CXH1466008 ফটো উপলব্ধ	372 নাম : ৰাজ চেত্ৰী পিতাৰ নাম: মহেশ চেত্ৰী ঘৰ নং : 30 বয়স : 27 লিঙ্গ : পুৰুষ	CXH0184697 ফটো উপলব্ধ
373 নাম : জানকী ঘাটোৱাৰ স্বামীৰ নাম: কাশীৰাম ঘাটোৱাৰ ঘৰ নং : 31 বয়স : 50 লিঙ্গ : মহিলা	CXH1466031 ফটো উপলব্ধ	E 374 নাম : তিলেশ্বৰী উৰাং স্বামীৰ নাম: ৰাম উৰাং ঘৰ নং : 32 বয়স : 62 লিঙ্গ : মহিলা	CXH1466042 ফটো উপলব্ধ	375 নাম : সমতি ৰাজপুত স্বামীৰ নাম: পুচুৰা ৰাজপুত ঘৰ নং : 33 বয়স : 70 লিঙ্গ : মহিলা	CXH1466064 ফটো উপলব্ধ
376 নাম : খগেন ৰাজপুত পিতাৰ নাম: পুচুৰা ৰাজপুত ঘৰ নং : 33 বয়স : 43 লিঙ্গ : পুৰুষ	CXH1466075 ফটো উপলব্ধ	377 নাম : দুতীয়া গঞ্জ পিতাৰ নাম: গাওঁবুঢ়া গঞ্জ ঘৰ নং : 38 বয়স : 55 লিঙ্গ : পুৰুষ	CXH1466086 ফটো উপলব্ধ	378 নাম : বিলাচমণি গঞ্জ স্বামীৰ নাম: দুতীয়া গঞ্জ ঘৰ নং : 38 বয়স : 50 লিঙ্গ : মহিলা	CXH1466097 ফটো উপলব্ধ
379 নাম : শিব গঞ্জ পিতাৰ নাম: দুতীয়া গঞ্জ ঘৰ নং : 34 বয়স : 28 লিঙ্গ : পুৰুষ	CXH0395889 ফটো উপলব্ধ	380 নাম : মন্দিৰা মিৰ্ধা স্বামীৰ নাম: ভূপেন মিৰ্ধা ঘৰ নং : 35 বয়স : 52 লিঙ্গ : মহিলা	CXH1466111 ফটো উপলব্ধ	381 নাম : ইন্দিয়া মিৰ্ধা স্বামীৰ নাম: বিমল মিৰ্ধা ঘৰ নং : 36 বয়স : 50 লিঙ্গ : মহিলা	CXH1466133 ফটো উপলব্ধ
382 নাম : ৰাজীৱ মিৰ্ধা পিতাৰ নাম: বিমল মিৰ্ধা ঘৰ নং : 36 বয়স : 33 লিঙ্গ : পুৰুষ	CXH1467625 ফটো উপলব্ধ	383 নাম : ধন মুধা মাতৃৰ নাম: শান্তী মিৰ্ধা ঘৰ নং : 36 বয়স : 26 লিঙ্গ : পুৰুষ	CXH0395202 ফটো উপলব্ধ	384 নাম : বিমী ঘাটোৱাৰ স্বামীৰ নাম: হীৰা ঘাটোৱাৰ ঘৰ নং : 38 বয়স : 50 লিঙ্গ : মহিলা	CXH1466155 ফটো উপলব্ধ
385 নাম : শশী ছেত্ৰী স্বামীৰ নাম: বৃহস্পতিয়া ছেত্ৰী ঘৰ নং : 39 বয়স : 65 লিঙ্গ : মহিলা	CXH1466188 ফটো উপলব্ধ	E 386 নাম : হীৰা ঘাটোৱাৰ পিতাৰ নাম: ফুলচন ঘাটোৱাৰ ঘৰ নং : 39 বয়স : 60 লিঙ্গ : পুৰুষ	CXH1466166 ফটো উপলব্ধ	387 নাম : প্ৰকাশ ছেত্ৰী পিতাৰ নাম: বৃহস্পতিয়া ছেত্ৰী ঘৰ নং : 39 বয়স : 42 লিঙ্গ : পুৰুষ	CXH1466199 ফটো উপলব্ধ
388 নাম : আশা ঘাতুআৰ পিতাৰ নাম: হীৰা ঘাতুআৰ ঘৰ নং : 39 বয়স : 23 লিঙ্গ : মহিলা	CXH9277393 ফটো উপলব্ধ	389 নাম : দিপালী কল স্বামীৰ নাম: হিমতলাল কল ঘৰ নং : 80 বয়স : 43 লিঙ্গ : মহিলা	CXH1466213 ফটো উপলব্ধ	390 নাম : চাবন ছেত্ৰী পিতাৰ নাম: বৃহস্পতিয়া ছেত্ৰী ঘৰ নং : 81 বয়স : 51 লিঙ্গ : পুৰুষ	CXH1466224 ফটো উপলব্ধ
391 নাম : কবিতা ছেত্ৰী স্বামীৰ নাম: চাবন ছেত্ৰী ঘৰ নং : 81 বয়স : 44 লিঙ্গ : মহিলা	CXH1466235 ফটো উপলব্ধ	392 নাম : সুৰেশ ৰাজপুত পিতাৰ নাম: পুচুৰা ৰাজপুত ঘৰ নং : 82 বয়স : 57 লিঙ্গ : পুৰুষ	CXH1466246 ফটো উপলব্ধ	393 নাম : দীপালী ৰাজপুত স্বামীৰ নাম: সুৰেশ ৰাজপুত ঘৰ নং : 82 বয়স : 46 লিঙ্গ : মহিলা	CXH1466257 ফটো উপলব্ধ
394 নাম : সংগীতা বনিয়া ৰাজপুত স্বামীৰ নাম: অজিত ৰাজপুত ঘৰ নং : 42 বয়স : 28 লিঙ্গ : মহিলা	TOX0034249 ফটো উপলব্ধ	395 নাম : দেবেন ছেত্ৰী পিতাৰ নাম: পুচুৰা ছেত্ৰী ঘৰ নং : 83 বয়স : 45 লিঙ্গ : পুৰুষ	CXH1466268 ফটো উপলব্ধ	396 নাম : চৰমিলা ছেত্ৰী স্বামীৰ নাম: দেবেন ছেত্ৰী ঘৰ নং : 83 বয়স : 41 লিঙ্গ : মহিলা	CXH1466279 ফটো উপলব্ধ
397 নাম : মংৰা চেত্ৰী পিতাৰ নাম: ধনু চেত্ৰী ঘৰ নং : 88 বয়স : 55 লিঙ্গ : পুৰুষ	CXH1466280 ফটো উপলব্ধ	398 নাম : ৰুমা ছেত্ৰী স্বামীৰ নাম: মাংৰা ছেত্ৰী ঘৰ নং : 88 বয়স : 47 লিঙ্গ : মহিলা	CXH1466291 ফটো উপলব্ধ	399 নাম : জয়কান্ত তাতী পিতাৰ নাম: লব তাতী ঘৰ নং : 85 বয়স : 59 লিঙ্গ : পুৰুষ	CXH1466304 ফটো উপলব্ধ

400 নাম : অনিতা তাতি স্বামীৰ নাম: জয়কান্ত তাতি ঘৰ নং : 8৫ বয়স : 43 লিঙ্গ : মহিলা	CXH1466315 ফটো উপলব্ধ	401 নাম : বিপ্লৱ ভূমিজ পিতাৰ নাম: লক্ষেশ্বৰ ভূমিজ ঘৰ নং : 8৬ বয়স : 38 লিঙ্গ : পুৰুষ	CXH1467716 ফটো উপলব্ধ	402 নাম : পিংকী ভূমিজ স্বামীৰ নাম: বিপ্লৱ ভূমিজ ঘৰ নং : 8৬ বয়স : 37 লিঙ্গ : মহিলা	CXH1467807 ফটো উপলব্ধ
403 নাম : ধৰম প্ৰজা পিতাৰ নাম: দমু প্ৰজা ঘৰ নং : 89 বয়স : 55 লিঙ্গ : পুৰুষ	CXH1466337 ফটো উপলব্ধ	404 নাম : কমলী প্ৰজা স্বামীৰ নাম: ধৰম প্ৰজা ঘৰ নং : 89 বয়স : 47 লিঙ্গ : মহিলা	CXH1466348 ফটো উপলব্ধ	405 নাম : মুনু প্ৰজা পিতাৰ নাম: ধৰম প্ৰজা ঘৰ নং : 89 বয়স : 34 লিঙ্গ : পুৰুষ	CXH1467705 ফটো উপলব্ধ
406 নাম : ৰেখা ভূমিজ প্ৰজা স্বামীৰ নাম: মুনু প্ৰজা ঘৰ নং : 47 বয়স : 32 লিঙ্গ : মহিলা	CXH9250978 ফটো উপলব্ধ	407 নাম : গেদন্য ছেত্ৰী পিতাৰ নাম: গুহিয়া ছেত্ৰী ঘৰ নং : 8৮ বয়স : 64 লিঙ্গ : পুৰুষ	CXH1466359 ফটো উপলব্ধ	408 নাম : প্ৰকাশ মিৰ্ধা পিতাৰ নাম: হৰিদাস মিৰ্ধা ঘৰ নং : ৫১ বয়স : 48 লিঙ্গ : পুৰুষ	CXH1466428 ফটো উপলব্ধ
409 নাম : মালতী মিৰ্ধা স্বামীৰ নাম: প্ৰকাশ মিৰ্ধা ঘৰ নং : ৫১ বয়স : 45 লিঙ্গ : মহিলা	CXH1466439 ফটো উপলব্ধ	410 নাম : বিজয় মিৰ্ধা পিতাৰ নাম: প্ৰকাশ মিৰ্ধা ঘৰ নং : ৫১ বয়স : 30 লিঙ্গ : পুৰুষ	CXH1518167 ফটো উপলব্ধ	411 নাম : মহেন্দ্ৰ মিৰ্ধা পিতাৰ নাম: চট মিৰ্ধা ঘৰ নং : ৫৩ বয়স : 57 লিঙ্গ : পুৰুষ	CXH1466451 ফটো উপলব্ধ
412 নাম : কুলবতী মিৰ্ধা স্বামীৰ নাম: মহেন্দ্ৰ মিৰ্ধা ঘৰ নং : ৫৩ বয়স : 54 লিঙ্গ : মহিলা	CXH1466462 ফটো উপলব্ধ	413 নাম : বলৰাম মিৰ্ধা পিতাৰ নাম: অধনু মিৰ্ধা ঘৰ নং : ৫৪ বয়স : 42 লিঙ্গ : পুৰুষ	CXH1466484 ফটো উপলব্ধ	414 নাম : পৰেশ মিৰ্ধা পিতাৰ নাম: চমৰা মিৰ্ধা ঘৰ নং : ৫৫ বয়স : 48 লিঙ্গ : পুৰুষ	CXH1466519 ফটো উপলব্ধ
415 নাম : সৰমতী মিৰ্ধা স্বামীৰ নাম: পৰেশ মিৰ্ধা ঘৰ নং : ৫৫ বয়স : 45 লিঙ্গ : মহিলা	CXH1466520 ফটো উপলব্ধ	416 নাম : জগেন মিৰ্ধা পিতাৰ নাম: দেবলাল মিৰ্ধা ঘৰ নং : 55 ক বয়স : 29 লিঙ্গ : পুৰুষ	CXH0447870 ফটো উপলব্ধ	417 নাম : দেবলাল মিৰ্ধা পিতাৰ নাম: চমৰা মিৰ্ধা ঘৰ নং : ৫৫ক বয়স : 58 লিঙ্গ : পুৰুষ	CXH1466531 ফটো উপলব্ধ
418 নাম : বাচমতী মিৰ্ধা স্বামীৰ নাম: দেবলাল মিৰ্ধা ঘৰ নং : ৫৫ক বয়স : 56 লিঙ্গ : মহিলা	CXH1466542 ফটো উপলব্ধ	419 নাম : সত্যবতী মিৰ্ধা স্বামীৰ নাম: নকুল মিৰ্ধা ঘৰ নং : ৫৬ বয়স : 56 লিঙ্গ : মহিলা	CXH1466564 ফটো উপলব্ধ	420 নাম : ৰঞ্জিতা মিৰ্ধা পিতাৰ নাম: মহিন্দ্ৰ মিৰ্ধা ঘৰ নং : 56 বয়স : 29 লিঙ্গ : মহিলা	CXH0394833 ফটো উপলব্ধ
421 নাম : বিকি মিৰ্ধা মাতৃৰ নাম: সত্যবতী মিৰ্ধা ঘৰ নং : 56 বয়স : 27 লিঙ্গ : পুৰুষ	CXH0394817 ফটো উপলব্ধ	422 নাম : দীপিকা মিৰ্ধা স্বামীৰ নাম: বিকি মিৰ্ধা ঘৰ নং : 56 বয়স : 25 লিঙ্গ : মহিলা	CXH0394825 ফটো উপলব্ধ	423 নাম : ৰাম মিৰ্ধা মাতৃৰ নাম: সত্যবতী মিৰ্ধা ঘৰ নং : 56 বয়স : 23 লিঙ্গ : পুৰুষ	CXH0394841 ফটো উপলব্ধ
424 নাম : তিলক মিৰ্ধা পিতাৰ নাম: আঘনু মিৰ্ধা ঘৰ নং : ৫৮ বয়স : 57 লিঙ্গ : পুৰুষ	CXH0055459 ফটো উপলব্ধ	425 নাম : হৰি মিৰ্ধা পিতাৰ নাম: আঘনু মিৰ্ধা ঘৰ নং : ৫৮ বয়স : 50 লিঙ্গ : পুৰুষ	CXH1466586 ফটো উপলব্ধ	426 নাম : মামণি মিৰ্ধা স্বামীৰ নাম: হৰি মিৰ্ধা ঘৰ নং : ৫৮ বয়স : 46 লিঙ্গ : মহিলা	CXH1466597 ফটো উপলব্ধ
427 নাম : চুনিতা তছা মিৰ্ধা স্বামীৰ নাম: অভিজিত মিৰ্ধা ঘৰ নং : 58 বয়স : 35 লিঙ্গ : মহিলা	TOX0041475 ফটো উপলব্ধ	428 নাম : সুমেন মিৰ্ধা মাতৃৰ নাম: পুষ্প মিৰ্ধা ঘৰ নং : ৫৮ বয়স : 25 লিঙ্গ : পুৰুষ	TOX0071548 ফটো উপলব্ধ	429 নাম : বাবুল মিৰ্ধা পিতাৰ নাম: বাৰেণ মিৰ্ধা ঘৰ নং : ৬০ বয়স : 47 লিঙ্গ : পুৰুষ	CXH1466633 ফটো উপলব্ধ



430 নাম : মামণি মিৰ্ধা স্বামীৰ নাম: বাবুল মিৰ্ধা ঘৰ নং : ৬০ বয়স : 43 লিঙ্গ : মহিলা	CXH1466644 ফটো উপলব্ধ	431 নাম : ৰিতিকা মিৰ্ধা গুড স্বামীৰ নাম: বাবা মিৰ্ধা ঘৰ নং : 60 বয়স : 23 লিঙ্গ : মহিলা	CXH9274416 ফটো উপলব্ধ	432 নাম : লক্ষীৰাম ঘটোৱাৰ পিতাৰ নাম: বানেশ্বৰ ঘটোৱাৰ ঘৰ নং : ৬১ বয়স : 60 লিঙ্গ : পুৰুষ	CXH1466677 ফটো উপলব্ধ
433 নাম : ভাৰতী ঘটোৱাৰ স্বামীৰ নাম: লক্ষীৰাম ঘটোৱাৰ ঘৰ নং : ৬১ বয়স : 57 লিঙ্গ : মহিলা	CXH1466688 ফটো উপলব্ধ	434 নাম : ভলা ঘটোৱাৰ পিতাৰ নাম: বানেশ্বৰ ঘটোৱাৰ ঘৰ নং : ৬১ বয়স : 52 লিঙ্গ : পুৰুষ	CXH1466699 ফটো উপলব্ধ	435 নাম : পূৰ্ণিমা তৃতী ঘটোৱাৰ স্বামীৰ নাম: অজিত ঘটোৱাৰ ঘৰ নং : ৬১ বয়স : 29 লিঙ্গ : মহিলা	TOX0028415 ফটো উপলব্ধ
436 নাম : দীপক গোৱালা পিতাৰ নাম: ভীম গোৱালা ঘৰ নং : ৬৩ বয়স : 50 লিঙ্গ : পুৰুষ	CXH1466735 ফটো উপলব্ধ	437 নাম : জয়মতী গোৱালা স্বামীৰ নাম: দীপক গোৱালা ঘৰ নং : ৬২ বয়স : 48 লিঙ্গ : মহিলা	CXH1466746 ফটো উপলব্ধ	438 নাম : ভাৰত গুৱালা মাতৃৰ নাম: আশা গুৱালা ঘৰ নং : 62 বয়স : 23 লিঙ্গ : পুৰুষ	CXH0395277 ফটো উপলব্ধ
439 নাম : অনিল ৰাজপুত মাতৃৰ নাম: সুমতি ৰাজপুত ঘৰ নং : ৬৩ বয়স : 50 লিঙ্গ : পুৰুষ	CXH1466757 ফটো উপলব্ধ	440 নাম : প্ৰতিমা ৰাজপুত স্বামীৰ নাম: অনিল ৰাজপুত ঘৰ নং : ৬৩ বয়স : 45 লিঙ্গ : মহিলা	CXH1466768 ফটো উপলব্ধ	441 নাম : অত্ৰিদের ৰাজপুত পিতাৰ নাম: অনিল ৰাজপুত ঘৰ নং : 63 বয়স : 19 লিঙ্গ : পুৰুষ	TOX0099119 ফটো উপলব্ধ
442 নাম : ৰামপ্ৰসাদ মিৰ্ধা পিতাৰ নাম: হৰিদাস মিৰ্ধা ঘৰ নং : ৬৪ বয়স : 59 লিঙ্গ : পুৰুষ	CXH1466779 ফটো উপলব্ধ	443 নাম : শকুন্তলা মিৰ্ধা স্বামীৰ নাম: ৰামপ্ৰসাদ মিৰ্ধা ঘৰ নং : ৬৪ বয়স : 56 লিঙ্গ : মহিলা	CXH1466780 ফটো উপলব্ধ	444 নাম : অজয় মিৰ্ধা পিতাৰ নাম: ৰাম প্ৰসাদ মিৰ্ধা ঘৰ নং : ৬৪ বয়স : 29 লিঙ্গ : পুৰুষ	CXH0124941 ফটো উপলব্ধ
445 নাম : মালতী ঘটোৱাৰ স্বামীৰ নাম: বিপিন ঘটোৱাৰ ঘৰ নং : ৬৫ বয়স : 46 লিঙ্গ : মহিলা	CXH1466804 ফটো উপলব্ধ	446 নাম : জয়মণী নায়ক স্বামীৰ নাম: মেঘনাথ নায়ক ঘৰ নং : ৬৬ বয়স : 62 লিঙ্গ : মহিলা	CXH1466826 ফটো উপলব্ধ	447 নাম : সুৰেশ নায়ক পিতাৰ নাম: মেঘনাথ নায়ক ঘৰ নং : ৬৬ বয়স : 39 লিঙ্গ : পুৰুষ	CXH1466837 ফটো উপলব্ধ
448 নাম : মালতী নায়ক স্বামীৰ নাম: সুৰেশ নায়ক ঘৰ নং : ৬৬ বয়স : 38 লিঙ্গ : মহিলা	CXH1466848 ফটো উপলব্ধ	449 নাম : ৰজনী মিৰ্ধা স্বামীৰ নাম: ৰাধেশ্যাম মিৰ্ধা ঘৰ নং : ৬৭ বয়স : 58 লিঙ্গ : মহিলা	CXH1466859 ফটো উপলব্ধ	450 নাম : চনিয়া মিৰ্ধা স্বামীৰ নাম: মুকতী মিৰ্ধা ঘৰ নং : ৬৭ বয়স : 28 লিঙ্গ : মহিলা	CXH0164871 ফটো উপলব্ধ
451 নাম : বিজয় নায়ক পিতাৰ নাম: সুৰেশ নায়ক ঘৰ নং : ৬৭ বয়স : 24 লিঙ্গ : পুৰুষ	CXH9283474 ফটো উপলব্ধ	452 নাম : মাইনা নায়ক স্বামীৰ নাম: বিজয় নায়ক ঘৰ নং : ৬৭ বয়স : 21 লিঙ্গ : মহিলা	CXH9283482 ফটো উপলব্ধ	453 নাম : কাৰ্তিক চেত্ৰী পিতাৰ নাম: বানেশ্বৰ চেত্ৰী ঘৰ নং : ৬৮ বয়স : 55 লিঙ্গ : পুৰুষ	CXH1466860 ফটো উপলব্ধ
454 নাম : মীনা চেত্ৰী স্বামীৰ নাম: কাৰ্তিক চেত্ৰী ঘৰ নং : ৬৮ বয়স : 50 লিঙ্গ : মহিলা	CXH1466871 ফটো উপলব্ধ	455 নাম : মণি মেছ স্বামীৰ নাম: বসন্ত মেছ ঘৰ নং : ৬৯ বয়স : 62 লিঙ্গ : মহিলা	CXH1466906 ফটো উপলব্ধ	456 নাম : প্ৰমোদ মেছ পিতাৰ নাম: বসন্ত মেছ ঘৰ নং : ৬৯ বয়স : 43 লিঙ্গ : পুৰুষ	CXH1466917 ফটো উপলব্ধ
457 নাম : অকনি মেছ খনিকৰ স্বামীৰ নাম: প্ৰমোদ মেছ ঘৰ নং : ৬৯ বয়স : 39 লিঙ্গ : মহিলা	CXH1467772 ফটো উপলব্ধ	458 নাম : প্ৰফুল্ল মেছ পিতাৰ নাম: বসন্ত মেছ ঘৰ নং : ৬৯ বয়স : 37 লিঙ্গ : পুৰুষ	CXH1467681 ফটো উপলব্ধ	459 নাম : প্ৰমিলা মেছ স্বামীৰ নাম: প্ৰফুল্ল মেছ ঘৰ নং : ৬৯ বয়স : 32 লিঙ্গ : মহিলা	CXH1467818 ফটো উপলব্ধ



460 নাম : দিপাংকৰ মেছ পিতাৰ নাম: প্রমুদ মেছ ঘৰ নং : ৬৯ বয়স : 20 লিঙ্গ : পুৰুষ	TOX0072736 ফটো উপলব্ধ	461 নাম : দেৱৰাজ ঘাটোৱাৰ পিতাৰ নাম: ৰাজু ঘাটোৱাৰ ঘৰ নং : ৬৯ক বয়স : 37 লিঙ্গ : পুৰুষ	CXH1518156 ফটো উপলব্ধ	462 নাম : পূজা ঘাটোৱাৰ স্বামীৰ নাম: দেৱৰাজ ঘাটোৱাৰ ঘৰ নং : ৬৯ক বয়স : 33 লিঙ্গ : মহিলা	CXH1518134 ফটো উপলব্ধ
463 নাম : দেব পাহাৰীয়া পিতাৰ নাম: চান্দু পাহাৰীয়া ঘৰ নং : ৭০ বয়স : 58 লিঙ্গ : পুৰুষ	CXH1466928 ফটো উপলব্ধ	464 নাম : কুচুম পাহাৰীয়া স্বামীৰ নাম: দেবু শইকীয়া ঘৰ নং : ৭০ বয়স : 55 লিঙ্গ : মহিলা	CXH1466939 ফটো উপলব্ধ	465 নাম : জ্যোতি পাহাৰীয়া স্বামীৰ নাম: দিনেশ পাহাৰীয়া ঘৰ নং : 70 বয়স : 33 লিঙ্গ : মহিলা	CXH9277302 ফটো উপলব্ধ
466 নাম : আশা প্রজা স্বামীৰ নাম: মণিৰাম প্রজা ঘৰ নং : ৭১ বয়স : 46 লিঙ্গ : মহিলা	CXH1466951 ফটো উপলব্ধ	E 467 নাম : মাঞ্জ মিৰ্ধা স্বামীৰ নাম: ৰামপ্ৰসাদ মিৰ্ধা ঘৰ নং : ৭৩ বয়স : 67 লিঙ্গ : মহিলা	CXH1466973 ফটো উপলব্ধ	468 নাম : পুষ্প মিৰ্ধা স্বামীৰ নাম: গঞ্জু মিৰ্ধা ঘৰ নং : ৭৩ বয়স : 47 লিঙ্গ : মহিলা	CXH1466995 ফটো উপলব্ধ
469 নাম : ববিতা মিৰ্ধা মাতৃৰ নাম: পুষ্পা মিৰ্ধা ঘৰ নং : 73 বয়স : 27 লিঙ্গ : মহিলা	CXH9279027 ফটো উপলব্ধ	470 নাম : বাবুল উৰাং পিতাৰ নাম: গইন্দা উৰাং ঘৰ নং : ৭৬ বয়স : 46 লিঙ্গ : পুৰুষ	CXH1467023 ফটো উপলব্ধ	471 নাম : ফুলেশ্বৰী উৰাং স্বামীৰ নাম: বাবুল উৰাং ঘৰ নং : ৭৬ বয়স : 44 লিঙ্গ : মহিলা	CXH1467034 ফটো উপলব্ধ
472 নাম : ৰাচিমা জাহান পিতাৰ নাম: ৰুকনতদ্দীন আহমেদ ঘৰ নং : 76 বয়স : 23 লিঙ্গ : মহিলা	CXH9276742 ফটো উপলব্ধ	473 নাম : আব্দুল চমদ পিতাৰ নাম: আব্দুল গফুৰ ঘৰ নং : ৭৭ বয়স : 53 লিঙ্গ : পুৰুষ	CXH1467045 ফটো উপলব্ধ	474 নাম : আবেদা বেগম স্বামীৰ নাম: আব্দুল চামাদ ঘৰ নং : ৭৭ বয়স : 53 লিঙ্গ : মহিলা	CXH0369751 ফটো উপলব্ধ
475 নাম : মলিনা বেগম স্বামীৰ নাম: আব্দুল চামাদ ঘৰ নং : ৭৭ বয়স : 48 লিঙ্গ : মহিলা	CXH1467056 ফটো উপলব্ধ	476 নাম : আমিৰণ নেছা স্বামীৰ নাম: আব্দুল মজিদ ঘৰ নং : ৭৮ বয়স : 56 লিঙ্গ : মহিলা	CXH1467078 ফটো উপলব্ধ	477 নাম : মচতুফা আলি পিতাৰ নাম: জামালুদ্দিন ঘৰ নং : ৭৯ বয়স : 59 লিঙ্গ : পুৰুষ	CXH1467089 ফটো উপলব্ধ
478 নাম : হালিমা বেগম স্বামীৰ নাম: মচতুফা আলি ঘৰ নং : ৭৯ বয়স : 55 লিঙ্গ : মহিলা	CXH1467090 ফটো উপলব্ধ	479 নাম : মতজা আলি পিতাৰ নাম: মচতুফা আলি ঘৰ নং : ৭৯ বয়স : 31 লিঙ্গ : পুৰুষ	CXH0124974 ফটো উপলব্ধ	480 নাম : আমিনা বেগম স্বামীৰ নাম: আব্দুল ৰহমান ঘৰ নং : ৮০ বয়স : 50 লিঙ্গ : মহিলা	CXH1467114 ফটো উপলব্ধ
481 নাম : আব্দুল ৰমজান পিতাৰ নাম: আব্দুল হাচিম ঘৰ নং : ৮০ বয়স : 49 লিঙ্গ : পুৰুষ	CXH1467125 ফটো উপলব্ধ	482 নাম : নাজিমা বেগম স্বামীৰ নাম: আব্দুল ৰমজান ঘৰ নং : ৮০ বয়স : 47 লিঙ্গ : মহিলা	CXH1467136 ফটো উপলব্ধ	483 নাম : আব্দুল মান্নান পিতাৰ নাম: আব্দুল ৰহমান ঘৰ নং : ৮০ বয়স : 34 লিঙ্গ : পুৰুষ	CXH1467534 ফটো উপলব্ধ
484 নাম : আব্দুল চুলতান পিতাৰ নাম: ৰমজান আলি ঘৰ নং : ৮০ বয়স : 31 লিঙ্গ : পুৰুষ	CXH0124933 ফটো উপলব্ধ	485 নাম : আব্দুল চুলতান মাতৃৰ নাম: আমিনা বেগম ঘৰ নং : ৮০ বয়স : 30 লিঙ্গ : পুৰুষ	CXH0135087 ফটো উপলব্ধ	486 নাম : আব্দুল হান্নান পিতাৰ নাম: ৰমজান আলি ঘৰ নং : ৮০ বয়স : 29 লিঙ্গ : পুৰুষ	CXH0124982 ফটো উপলব্ধ
487 নাম : ৰাহিদা বেগম স্বামীৰ নাম: আব্দুল হান্নান ঘৰ নং : ৮০ বয়স : 28 লিঙ্গ : মহিলা	CXH0371674 ফটো উপলব্ধ	488 নাম : আব্দুল আৰফান পিতাৰ নাম: আব্দুল ৰমজান ঘৰ নং : 80 বয়স : 27 লিঙ্গ : পুৰুষ	CXH0478362 ফটো উপলব্ধ	489 নাম : আব্দুল আৰফান পিতাৰ নাম: ৰমজান আলি ঘৰ নং : ৮০ বয়স : 27 লিঙ্গ : পুৰুষ	CXH0371708 ফটো উপলব্ধ



490 নাম : জমিলা খাটন স্বামীৰ নাম: কামালুদ্দিন আহমেদ ঘৰ নং : ৮১ বয়স : 78 লিঙ্গ : মহিলা	CXH1467158 ফটো উপলব্ধ	491 নাম : বুকুনউদ্দিন আহমেদ পিতাৰ নাম: কামালুদ্দিন আহমেদ ঘৰ নং : ৮১ বয়স : 65 লিঙ্গ : পুৰুষ	CXH1467169 ফটো উপলব্ধ	492 নাম : নিজামুদ্দিন আহমেদ পিতাৰ নাম: কামালুদ্দিন আহমেদ ঘৰ নং : ৮১ বয়স : 58 লিঙ্গ : পুৰুষ	CXH1467181 ফটো উপলব্ধ
493 নাম : চুবোৰা বেগম স্বামীৰ নাম: বুকুনউদ্দিন আহমেদ ঘৰ নং : ৮১ বয়স : 57 লিঙ্গ : মহিলা	CXH1467170 ফটো উপলব্ধ	E 494 নাম : আবেদা বেগম স্বামীৰ নাম: নিজামুদ্দিন আহমেদ ঘৰ নং : ৮১ বয়স : 54 লিঙ্গ : মহিলা	CXH1467192 ফটো উপলব্ধ	495 নাম : জাহানাবা বেগম স্বামীৰ নাম: কফিলুদ্দিন আহমেদ ঘৰ নং : ৮১ বয়স : 44 লিঙ্গ : মহিলা	CXH1518145 ফটো উপলব্ধ
496 নাম : কফিলুদ্দিন আহমেদ পিতাৰ নাম: কামালুদ্দিন আহমেদ ঘৰ নং : ৮১ বয়স : 42 লিঙ্গ : পুৰুষ	CXH1467216 ফটো উপলব্ধ	497 নাম : মালতী উৰাং স্বামীৰ নাম: জুগেন উৰাং ঘৰ নং : ৮১ বয়স : 29 লিঙ্গ : মহিলা	CXH9277179 ফটো উপলব্ধ	498 নাম : বাবিয়া বেগম পিতাৰ নাম: কফিলুদ্দিন আহমেদ ঘৰ নং : ৮১ বয়স : 26 লিঙ্গ : মহিলা	CXH0149104 ফটো উপলব্ধ
499 নাম : আছমা আৰা জাহান পিতাৰ নাম: বুকুনউদ্দিন আহমেদ ঘৰ নং : ৮১ বয়স : 25 লিঙ্গ : মহিলা	CXH0371799 ফটো উপলব্ধ	500 নাম : ইনামুল হক পিতাৰ নাম: ইউচুফ ঘৰ নং : ৮২ বয়স : 50 লিঙ্গ : পুৰুষ	CXH1467227 ফটো উপলব্ধ	501 নাম : নাজিমা বেগম স্বামীৰ নাম: চাহাবুদ্দিন আলি ঘৰ নং : ৮৩ বয়স : 62 লিঙ্গ : মহিলা	CXH1467250 ফটো উপলব্ধ
502 নাম : মহম্মাদিন আহমেদ পিতাৰ নাম: চাহাবুদ্দিন আলি ঘৰ নং : ৮৩ বয়স : 41 লিঙ্গ : পুৰুষ	CXH1467272 ফটো উপলব্ধ	503 নাম : চালমা বেগম স্বামীৰ নাম: ৰোফাদিন আলি ঘৰ নং : ৮৪ বয়স : 60 লিঙ্গ : মহিলা	CXH1467294 ফটো উপলব্ধ	504 নাম : ছাজিজুল আলি মাতৃৰ নাম: চালমা বেগম ঘৰ নং : ৮৪ বয়স : 33 লিঙ্গ : পুৰুষ	CXH0066027 ফটো উপলব্ধ
505 নাম : নাছিমা বেগম মাতৃৰ নাম: নাজমা বেগম ঘৰ নং : ৮৪ বয়স : 28 লিঙ্গ : মহিলা	CXH0492108 ফটো উপলব্ধ	506 নাম : পুতুল আলি পিতাৰ নাম: জামিৰোদ্দিন আলি ঘৰ নং : ৮৫ বয়স : 45 লিঙ্গ : পুৰুষ	CXH1467318 ফটো উপলব্ধ	507 নাম : তছলিমা বেগম স্বামীৰ নাম: পুতুল আলি ঘৰ নং : ৮৫ বয়স : 42 লিঙ্গ : মহিলা	CXH1467329 ফটো উপলব্ধ
508 নাম : বাবুল আলি পিতাৰ নাম: জমিৰুদ্দিন আলি ঘৰ নং : ৮৫ বয়স : 41 লিঙ্গ : পুৰুষ	CXH1467330 ফটো উপলব্ধ	509 নাম : মৌচুমী ছেত্ৰী স্বামীৰ নাম: প্ৰকাশ ছেত্ৰী ঘৰ নং : ৮৫ বয়স : 36 লিঙ্গ : মহিলা	TOX0062174 ফটো উপলব্ধ	510 নাম : জেবিন চলতানা স্বামীৰ নাম: বাবুল আলি ঘৰ নং : ৮৫ বয়স : 31 লিঙ্গ : মহিলা	CXH0066316 ফটো উপলব্ধ
511 নাম : মৃদুল আলী পিতাৰ নাম: পুতুল আলী ঘৰ নং : ৮৫ বয়স : 26 লিঙ্গ : পুৰুষ	CXH0287672 ফটো উপলব্ধ	512 নাম : বিতুল আলী পিতাৰ নাম: পুতুল আলী ঘৰ নং : ৮৫ বয়স : 22 লিঙ্গ : পুৰুষ	TOX0038943 ফটো উপলব্ধ	513 নাম : বুকচানা বেগম পিতাৰ নাম: পুতুল আলী ঘৰ নং : ৮৫ বয়স : 20 লিঙ্গ : মহিলা	TOX0039065 ফটো উপলব্ধ
514 নাম : ওহাব আলি পিতাৰ নাম: চুনা আলি ঘৰ নং : ৮৬ বয়স : 50 লিঙ্গ : পুৰুষ	CXH1467341 ফটো উপলব্ধ	515 নাম : ওহাবিদা বেগম স্বামীৰ নাম: ওহাব আলি ঘৰ নং : ৮৬ বয়স : 47 লিঙ্গ : মহিলা	CXH1467352 ফটো উপলব্ধ	516 নাম : ছাহিদা বেগম পিতাৰ নাম: ওহাব আলি ঘৰ নং : ৮৬ বয়স : 29 লিঙ্গ : মহিলা	CXH0492124 ফটো উপলব্ধ
517 নাম : চৰিফা বেগম পিতাৰ নাম: ওহাব আলী ঘৰ নং : 86 বয়স : 22 লিঙ্গ : মহিলা	CXH9277187 ফটো উপলব্ধ	518 নাম : এলিফা বেগম পিতাৰ নাম: ওহাব আলী ঘৰ নং : 86 বয়স : 21 লিঙ্গ : মহিলা	CXH9277195 ফটো উপলব্ধ	519 নাম : আলিফা বেগম পিতাৰ নাম: ওহাব আলী ঘৰ নং : 86 বয়স : 21 লিঙ্গ : মহিলা	TOX0079426 ফটো উপলব্ধ



520 নাম : মুহিব আলি পিতাৰ নাম: আব্দুল গনি ঘৰ নং : ৮৭ বয়স : 60 লিঙ্গ : পুৰুষ	CXH1467363 ফটো উপলব্ধ	521 নাম : পুনি বেগম স্বামীৰ নাম: মুহিব আলি ঘৰ নং : ৮৭ বয়স : 58 লিঙ্গ : মহিলা	CXH1467374 ফটো উপলব্ধ	522 নাম : হাচেন আলি পিতাৰ নাম: মুহিব আলি ঘৰ নং : ৮৭ বয়স : 35 লিঙ্গ : পুৰুষ	CXH1467636 ফটো উপলব্ধ
523 নাম : চাজিদা বেগম পিতাৰ নাম: চালামত আলি ঘৰ নং : ৮৭ বয়স : 30 লিঙ্গ : মহিলা	CXH0135749 ফটো উপলব্ধ	524 নাম : সোমিমা অঞ্জিন স্বামীৰ নাম: হাসান আলি ঘৰ নং : 87 বয়স : 23 লিঙ্গ : মহিলা	CXH9277328 ফটো উপলব্ধ	525 নাম : বিয়া গঞ্জ স্বামীৰ নাম: প্ৰবিন গঞ্জ ঘৰ নং : 87 বয়স : 21 লিঙ্গ : মহিলা	TOX0036194 ফটো উপলব্ধ
526 নাম : পদমণি গঞ্জ স্বামীৰ নাম: বানসিং গঞ্জ ঘৰ নং : ৮৭ বয়স : 70 লিঙ্গ : মহিলা	CXH1467396 ফটো উপলব্ধ	527 নাম : ফজিবন বেগম স্বামীৰ নাম: চালামত আলি ঘৰ নং : ৮৭ বয়স : 52 লিঙ্গ : মহিলা	CXH1467432 ফটো উপলব্ধ	528 নাম : সুৰেশ গঞ্জ পিতাৰ নাম: বাৰ্মসিং গঞ্জ ঘৰ নং : ৮৭ বয়স : 45 লিঙ্গ : পুৰুষ	CXH1467409 ফটো উপলব্ধ
529 নাম : অনিমা গঞ্জ স্বামীৰ নাম: সুৰেশ গঞ্জ ঘৰ নং : ৮৭ বয়স : 40 লিঙ্গ : মহিলা	CXH1467410 ফটো উপলব্ধ	530 নাম : বাৰ্জেশ গঞ্জ পিতাৰ নাম: গাওঁবুঢ়া গঞ্জ ঘৰ নং : ৮৮ বয়স : 47 লিঙ্গ : পুৰুষ	CXH1467443 ফটো উপলব্ধ	531 নাম : ৰূপালী গঞ্জ স্বামীৰ নাম: বাৰ্জেশ গঞ্জ ঘৰ নং : ৮৮ বয়স : 44 লিঙ্গ : মহিলা	CXH0269936 ফটো উপলব্ধ
532 নাম : জয়প্ৰকাশ গঞ্জ পিতাৰ নাম: বাৰ্জেশ গঞ্জ ঘৰ নং : ৮৮ বয়স : 28 লিঙ্গ : পুৰুষ	CXH0217737 ফটো উপলব্ধ	533 নাম : সৌমী কৰ্মকাৰ গঞ্জ স্বামীৰ নাম: জয়প্ৰকাশ গঞ্জ ঘৰ নং : 88 বয়স : 25 লিঙ্গ : মহিলা	TOX0043414 ফটো উপলব্ধ	534 নাম : সুৰেশ ৰাণা কৰ্মকাৰ পিতাৰ নাম: বিষ্ণু কৰ্মকাৰ ঘৰ নং : ৮৯ বয়স : 49 লিঙ্গ : পুৰুষ	CXH0372862 ফটো উপলব্ধ
535 নাম : চুমী দাস কৰ্মকাৰ স্বামীৰ নাম: সুৰেশ বানী কৰ্মকাৰ ঘৰ নং : ৮৯ বয়স : 39 লিঙ্গ : মহিলা	CXH0372466 ফটো উপলব্ধ	536 নাম : বিশ্বনাথ হাজাম পিতাৰ নাম: মতিলাল হাজাম ঘৰ নং : ৯০ বয়স : 60 লিঙ্গ : পুৰুষ	CXH1478780 ফটো উপলব্ধ	537 নাম : পুনম হাজাম স্বামীৰ নাম: বিশ্বনাথ হাজাম ঘৰ নং : ৯০ বয়স : 50 লিঙ্গ : মহিলা	CXH1478791 ফটো উপলব্ধ
538 নাম : বিকীতা ঠাকুৰ পিতাৰ নাম: বিশ্বনাথ ঠাকুৰ ঘৰ নং : ৯০ বয়স : 27 লিঙ্গ : মহিলা	CXH0149153 ফটো উপলব্ধ	539 নাম : পিয়াৰু ঠাকুৰ পিতাৰ নাম: বিশ্বনাথ হাজাম ঠাকুৰ ঘৰ নং : ৯০ বয়স : 23 লিঙ্গ : পুৰুষ	CXH0491795 ফটো উপলব্ধ	540 নাম : নিতাজলি হাজাম স্বামীৰ নাম: কৃষ্ণ হাজাম ঘৰ নং : ৯১ বয়স : 47 লিঙ্গ : মহিলা	CXH1475634 ফটো উপলব্ধ
541 নাম : অনিশা ঠাকুৰ পিতাৰ নাম: কৃষ্ণ ঠাকুৰ ঘৰ নং : ৯১ বয়স : 24 লিঙ্গ : মহিলা	CXH0469502 ফটো উপলব্ধ	542 নাম : জ্যোতি পাহাৰীয়া মাতৃৰ নাম: কসুম পাহাৰীয়া ঘৰ নং : ১২২ বয়স : 33 লিঙ্গ : মহিলা	CXH9278193 ফটো উপলব্ধ	543 নাম : সঞ্জিতা মিৰ্কা মাতৃৰ নাম: পুষ্পা মিৰ্কা ঘৰ নং : ১২৩ বয়স : 28 লিঙ্গ : মহিলা	CXH9278185 ফটো উপলব্ধ
544 নাম : ববিতা মিৰ্কা মাতৃৰ নাম: পুষ্পা মিৰ্কা ঘৰ নং : ১২৩ বয়স : 26 লিঙ্গ : মহিলা	CXH9278177 ফটো উপলব্ধ	545 নাম : ৰহন কন্দ মাতৃৰ নাম: অঞ্জু কন্দ ঘৰ নং : ১৩৬ বয়স : 20 লিঙ্গ : পুৰুষ	TOX0071795 ফটো উপলব্ধ	546 নাম : অনিমা মিৰ্কা পিতাৰ নাম: পৰেশ মিৰ্কা ঘৰ নং : ১৪২ বয়স : 22 লিঙ্গ : মহিলা	CXH9283458 ফটো উপলব্ধ
547 নাম : আচমা বেগম স্বামীৰ নাম: আব্দুল চুলতান ঘৰ নং : 148 বয়স : 28 লিঙ্গ : মহিলা	CXH9276734 ফটো উপলব্ধ	548 নাম : অভিছেক তাঁতি পিতাৰ নাম: জয়কাংত তাঁতি ঘৰ নং : ১৭৬ বয়স : 21 লিঙ্গ : পুৰুষ	CXH9277203 ফটো উপলব্ধ		



549	2	TOX0142570
নাম : হোন্ট ছেত্ৰী পিতাৰ নাম : মাংৰা ছেত্ৰী ঘৰ নং : 50 বয়স : 20 লিঙ্গ : পুৰুষ		
ফটো উপলব্ধ		

550	1	TOX0142786
নাম : দেবজিত মেছ পিতাৰ নাম : নৰেন মেছ ঘৰ নং : 7ক বয়স : 19 লিঙ্গ : পুৰুষ		
ফটো উপলব্ধ		

551	2	TOX0146936
নাম : অংকুৰ বানা পিতাৰ নাম : সুৰেশ ৰাণা ঘৰ নং : ৮৯ বয়স : 18 লিঙ্গ : পুৰুষ		
ফটো উপলব্ধ		

552	2	CXH1475623
নাম : কৃষ্ণ হাজাম পিতাৰ নাম : হিতেশ্বৰ হাজাম ঘৰ নং : 91 বয়স : 52 লিঙ্গ : পুৰুষ		
ফটো উপলব্ধ		

553	2	CNS0268060
নাম : ইয়াছমিন বেগম স্বামীৰ নাম : ইশাহক আলী ঘৰ নং : 82 বয়স : 27 লিঙ্গ : মহিলা		
ফটো উপলব্ধ		

554	2	TOX0157008
নাম : আনছাৰ উদ্দিন আহমেদ পিতাৰ নাম : বুকুন্দিদ ঘৰ নং : 81 বয়স : 20 লিঙ্গ : পুৰুষ		
ফটো উপলব্ধ		

555	2	TOX0173740
নাম : নিতুমনি ৰায় পিতাৰ নাম : দীপক ৰায় ঘৰ নং : 29 বয়স : 20 লিঙ্গ : মহিলা		
ফটো উপলব্ধ		

556	1	TOX0177956
নাম : চুহিত মিৰ্ধা পিতাৰ নাম : দীপক মিৰ্ধা ঘৰ নং : 536 বয়স : 18 লিঙ্গ : পুৰুষ		
ফটো উপলব্ধ		

557	2	TOX0180349
নাম : অভিজিত ৰাজপুত পিতাৰ নাম : অশোক ৰাজপুত ঘৰ নং : 26 বয়স : 19 লিঙ্গ : পুৰুষ		
ফটো উপলব্ধ		

558	2	TOX0182535
নাম : ৰাজেশ প্রজা পিতাৰ নাম : সুভুবাবু প্রজা ঘৰ নং : 18 বয়স : 30 লিঙ্গ : পুৰুষ		
ফটো উপলব্ধ		

559	2	TOX0182642
নাম : পৰমেশ্বৰ তুতী অন্যান্য : গোপী ততী ঘৰ নং : 12 বয়স : 33 লিঙ্গ : পুৰুষ		
ফটো উপলব্ধ		



560	2	TOX0191007
নাম : পংকজ মেছ পিতাৰ নাম : নৰেন মেছ ঘৰ নং : ৭ ka বয়স : 22 লিঙ্গ : পুৰুষ		ফটো উপলব্ধ

561	2	TOX0192369
নাম : মহন ঘাটোৱাৰ মাতৃৰ নাম : কুন্তী ঘাটোৱাৰ ঘৰ নং : 10 বয়স : 25 লিঙ্গ : পুৰুষ		ফটো উপলব্ধ

## ভোটাৰৰ সাৰাংশ

## A) ভোটাৰৰ সংখ্যা

	তালিকাৰ প্ৰকাৰ	তালিকাৰ চিনাক্তকৰণ	ভোটাৰৰ সংখ্যা							
			পুৰুষ	মহিলা	৩য় লিঙ্গ	মুঠ				
I	মূল তালিকা	মূল তালিকা	বিশেষ সংশোধন, 2026 চনৰ পূৰ্বৰ 2025 চনৰ মূল তালিকাৰ লগত থকা সংযোজন সমূহ একত্ৰিতকৰন কৰা তালিকা।				257	291	0	548
II	যোগ তালিকা	পৰিপূৰক 1	বিশেষ সংক্ষিপ্ত সংশোধন, 2026				9	2	0	11
		পৰিপূৰক 2	অনবিচ্ছিন্ন সংশোধন 2026				2	0	0	2
			মুঠ				11	2	0	13
III	বিয়োজন তালিকা	পৰিপূৰক 1	বিশেষ সংক্ষিপ্ত সংশোধন, 2026				4	5	0	9
		পৰিপূৰক 2	অনবিচ্ছিন্ন সংশোধন 2026				0	1	0	1
			মুঠ				4	6	0	10
IV	লিংগ ক্ষেত্ৰত পৰিবৰ্তনৰ বাবে পাৰ্থক্য					0	0	0	0	
এই সংশোধনৰ পিছত ভোটাৰ তালিকাত ভোটাৰৰ মুঠ সংখ্যা (I+II-III+IV)						264	287	0	551	

## B) শুধৰনীৰ সংখ্যা

তালিকাৰ প্ৰকাৰ	তালিকাৰ চিনাক্তকৰণ	শুধৰনীৰ সংখ্যা
পৰিপূৰক 1	বিশেষ সংক্ষিপ্ত সংশোধন, 2026	1
পৰিপূৰক 2	অনবিচ্ছিন্ন সংশোধন 2026	0
	মুঠ	1

নিৰ্বাচক পঞ্জীয়ন বিষয়াৰ স্বাক্ষৰ

E-মৃত, S-স্থানান্তৰিত/ বাসস্থান পৰিবৰ্তন, R-প্ৰতিলিপি, M-নিখোজ, Q-অযোগ্য