



ভোটাৰ তালিকা 2026 S03 অসম

বিধানসভা সমষ্টিৰ নম্বৰ, নাম আৰু সংৰক্ষণ স্থিতি : 97 - নাজিৰা (সাধাৰণ)		খণ্ড নং : 64																			
এই বিধানসভা সমষ্টিত কোন সংসদীয় সমষ্টিৰ অন্তৰ্গত তাৰ নম্বৰ, নাম আৰু সংৰক্ষণ স্থিতি : 14 - যোৰহাট (সাধাৰণ)																					
1. সংশোধনৰ বিৱৰণ																					
সংশোধনৰ বছৰ	2026	তালিকাৰ চিনাক্তকৰণ																			
ভিত্তি তাৰিখ	01-04-2026	বিশেষ সংশোধন, 2026 চনৰ পূৰ্বৰ 2025 চনৰ মূল তালিকাৰ লগত থকা সংযোজন সমূহ একত্ৰিতকৰণ কৰা তালিকা।																			
সংশোধনৰ প্ৰকাৰ	বিশেষ সংশোধন 2026																				
প্ৰকাশনৰ তাৰিখ	23-03-2026																				
2. খণ্ড আৰু ভোটগ্ৰহন কেন্দ্ৰৰ বিৱৰণ																					
খণ্ডৰ অন্তৰ্গত এলেকা সমূহৰ নম্বৰ আৰু নাম																					
1-গড়বস্তি																					
2-মইনাটিং গড়পট্টি	<table border="1" style="width: 100%; border-collapse: collapse;"> <tr> <td>মূল চহৰ/গাওঁ</td> <td>: মইনাটিং</td> </tr> <tr> <td>ৱাৰ্ড নং</td> <td>:</td> </tr> <tr> <td>ডাকঘৰ</td> <td>: নাজিৰা</td> </tr> <tr> <td>পুলিচ থানা</td> <td>: নাজিৰা</td> </tr> <tr> <td>ব্লক</td> <td>: নাজিৰা উন্নয়ন খণ্ড</td> </tr> <tr> <td>ৰাজহ চক্ৰ</td> <td>: নাজিৰা</td> </tr> <tr> <td>জিলা</td> <td>: শিৱসাগৰ</td> </tr> <tr> <td>পিনকোড</td> <td>: 785685</td> </tr> </table>					মূল চহৰ/গাওঁ	: মইনাটিং	ৱাৰ্ড নং	:	ডাকঘৰ	: নাজিৰা	পুলিচ থানা	: নাজিৰা	ব্লক	: নাজিৰা উন্নয়ন খণ্ড	ৰাজহ চক্ৰ	: নাজিৰা	জিলা	: শিৱসাগৰ	পিনকোড	: 785685
মূল চহৰ/গাওঁ	: মইনাটিং																				
ৱাৰ্ড নং	:																				
ডাকঘৰ	: নাজিৰা																				
পুলিচ থানা	: নাজিৰা																				
ব্লক	: নাজিৰা উন্নয়ন খণ্ড																				
ৰাজহ চক্ৰ	: নাজিৰা																				
জিলা	: শিৱসাগৰ																				
পিনকোড	: 785685																				
3. ভোটগ্ৰহন কেন্দ্ৰৰ বিৱৰণ																					
ভোটগ্ৰহন কেন্দ্ৰৰ নম্বৰ আৰু নাম :		ভোটগ্ৰহন কেন্দ্ৰৰ প্ৰকাৰ (পুৰুষ/মহিলা/সাধাৰণ)		সাধাৰণ																	
64 - মইনাটিং মজদুৰ এল.পি. স্কুল প খ		খণ্ডৰ অন্তৰ্গত সহায়ক ভোটগ্ৰহন কেন্দ্ৰৰ সংখ্যা :		0																	
ভোটগ্ৰহন কেন্দ্ৰৰ ঠিকনা :																					
মইনাটিং মজদুৰ এল পি স্কুল, কোঠা ২, মইনাটিং ডাকঘৰ- নাজিৰা, জিলা- শিৱসাগৰ, পিন- ৭৮৫৬৮৫																					
4. ভোটাৰৰ সংখ্যা																					
আৰম্ভনি ক্ৰমিক নং	শেষ ক্ৰমিক নং	মুঠ ভোটাৰ																			
		পুৰুষ	মহিলা	৩য় লিঙ্গ	মুঠ																
1	667	303	331	0	634																

নিৰ্বাচক পঞ্জীয়ন বিষয়াৰ স্বাক্ষৰ



Nazri Naksha

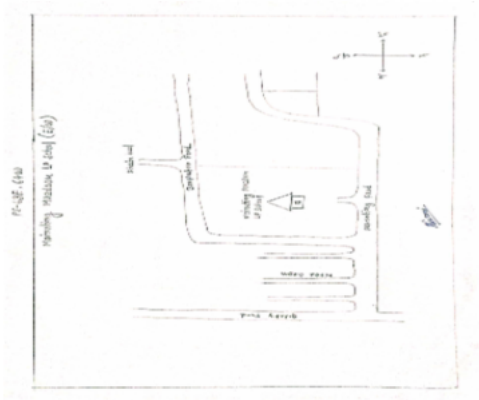

Google Map View

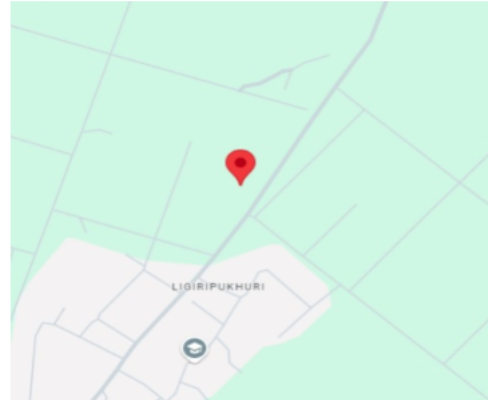

Polling Station Building Front View

ভোটগ্ৰহন কেন্দ্ৰৰ সন্মুখৰ দৃশ্য



Cad View

Key MAP View

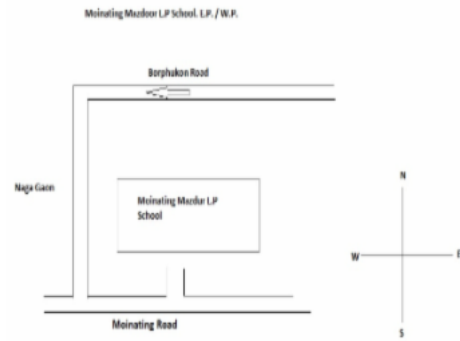
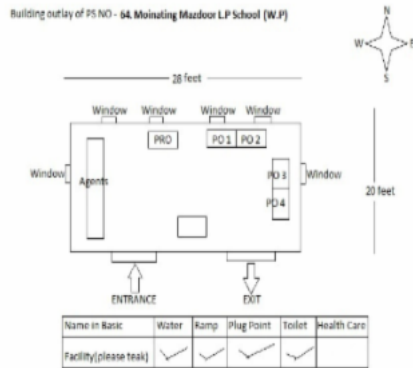



1 নাম : অমৰ কুৰুম পিতাৰ নাম: নন্দ কুৰুম ঘৰ নং : 20ক বয়স : 41 লিঙ্গ : পুৰুষ	MVY6041312 ফটো উপলব্ধ	2 নাম : কিৰন মুড়া মাতৃৰ নাম: মলিতী মুড়া ঘৰ নং : 30 বয়স : 29 লিঙ্গ : পুৰুষ	TOX0098434 ফটো উপলব্ধ	3 নাম : ৰিতা কুৰ্মী স্বামীৰ নাম: গোলাপ কুৰ্মী ঘৰ নং : 41ক বয়স : 56 লিঙ্গ : মহিলা	MVY6036108 ফটো উপলব্ধ
4 নাম : শিৱা কুৰ্মী পিতাৰ নাম: গোলাপ কুৰ্মী ঘৰ নং : 41ক বয়স : 25 লিঙ্গ : পুৰুষ	MVY0242743 ফটো উপলব্ধ	5 নাম : তুফান ভূঞা মাতৃৰ নাম: শান্তি ভূঞা ঘৰ নং : 49 বয়স : 27 লিঙ্গ : পুৰুষ	TOX0097659 ফটো উপলব্ধ	6 নাম : সুন্দৰী ভূঞা পিতাৰ নাম: চৰবন ভূঞা ঘৰ নং : 49 বয়স : 20 লিঙ্গ : পুৰুষ	TOX0097204 ফটো উপলব্ধ
7 নাম : সোনমাই কাহাঁৱ স্বামীৰ নাম: নগেন কাহাঁৱ ঘৰ নং : 79 বয়স : 33 লিঙ্গ : মহিলা	MVY0428292 ফটো উপলব্ধ	8 নাম : বন্দিতা গড় পিতাৰ নাম: ৰাজেন গড় ঘৰ নং : 103ক বয়স : 20 লিঙ্গ : মহিলা	TOX0098459 ফটো উপলব্ধ	9 নাম : পিংকী গড় পিতাৰ নাম: ৰাজেন গড় ঘৰ নং : 103ক বয়স : 19 লিঙ্গ : মহিলা	TOX0098111 ফটো উপলব্ধ
10 নাম : তিলেশ্বৰ দুশাদ পিতাৰ নাম: মণিলাল দুশাদ ঘৰ নং : 125 বয়স : 47 লিঙ্গ : পুৰুষ	MVY0443671 ফটো উপলব্ধ	11 নাম : অনামিকা মুণ্ডা স্বামীৰ নাম: বাৰেন মুণ্ডা ঘৰ নং : 142 বয়স : 21 লিঙ্গ : মহিলা	TOX0098384 ফটো উপলব্ধ	12 নাম : অন ৰাজোৱাৰ পিতাৰ নাম: ৰমেশ ৰাজোৱাৰ ঘৰ নং : 182 ক বয়স : 33 লিঙ্গ : মহিলা	MVY6040444 ফটো উপলব্ধ
13 নাম : মেঙ্গলী কন্যাক পিতাৰ নাম: চিংপান কন্যাক ঘৰ নং : 185 বয়স : 22 লিঙ্গ : মহিলা	TOX0096321 ফটো উপলব্ধ	14 নাম : দীপক তপু পিতাৰ নাম: পাউলুচ তপু ঘৰ নং : 189 বয়স : 59 লিঙ্গ : পুৰুষ	MVY6040831 ফটো উপলব্ধ	15 নাম : জ্যোতি তপু স্বামীৰ নাম: দীপক তপু ঘৰ নং : 189 বয়স : 41 লিঙ্গ : মহিলা	MVY6040842 ফটো উপলব্ধ
16 নাম : প্ৰবীন তপু পিতাৰ নাম: পলছ তপু ঘৰ নং : 189 বয়স : 40 লিঙ্গ : পুৰুষ	MVY6040853 ফটো উপলব্ধ	17 নাম : পুৰবী তপু স্বামীৰ নাম: পবিন তপু ঘৰ নং : 189 বয়স : 32 লিঙ্গ : মহিলা	MVY6045201 ফটো উপলব্ধ	18 নাম : উৎপল তপু পিতাৰ নাম: দীপক তপু ঘৰ নং : 189 বয়স : 19 লিঙ্গ : পুৰুষ	TOX0118588 ফটো উপলব্ধ
19 নাম : শংকৰ কৰ্মকাৰ পিতাৰ নাম: মনিৰাম কৰ্মকাৰ ঘৰ নং : 194 বয়স : 53 লিঙ্গ : পুৰুষ	MVY6040977 ফটো উপলব্ধ	20 নাম : প্ৰমিলা কৰ্মকাৰ স্বামীৰ নাম: শংকৰ কৰ্মকাৰ ঘৰ নং : 194 বয়স : 51 লিঙ্গ : মহিলা	MVY6040988 ফটো উপলব্ধ	21 নাম : ববিতা লহাৰ কৰ্মকাৰ স্বামীৰ নাম: বিজয় কৰ্মকাৰ ঘৰ নং : 194 বয়স : 30 লিঙ্গ : মহিলা	MVY0472696 ফটো উপলব্ধ
22 নাম : বিজয় কৰ্মকাৰ পিতাৰ নাম: শংকৰ কৰ্মকাৰ ঘৰ নং : 194 বয়স : 25 লিঙ্গ : পুৰুষ	MVY0195313 ফটো উপলব্ধ	23 নাম : দীপক কৰ্মকাৰ পিতাৰ নাম: শংকৰ কৰ্মকাৰ ঘৰ নং : 194 বয়স : 24 লিঙ্গ : পুৰুষ	MVY0482661 ফটো উপলব্ধ	24 নাম : শ্ৰেণী কৰ্মকাৰ স্বামীৰ নাম: দিলীপ কৰ্মকাৰ ঘৰ নং : 195 বয়স : 53 লিঙ্গ : মহিলা	MVY6041005 ফটো উপলব্ধ
25 নাম : পদমী কৰ্মকাৰ স্বামীৰ নাম: ৰাজেশ কৰ্মকাৰ ঘৰ নং : 195 বয়স : 33 লিঙ্গ : মহিলা	TOX0099887 ফটো উপলব্ধ	26 নাম : ৰাজেশ কৰ্মকাৰ পিতাৰ নাম: দিলীপ কৰ্মকাৰ ঘৰ নং : 195 বয়স : 33 লিঙ্গ : পুৰুষ	MVY6041038 ফটো উপলব্ধ	27 নাম : অনিলা কৰ্মকাৰ পিতাৰ নাম: দিলীপ কৰ্মকাৰ ঘৰ নং : 195 বয়স : 30 লিঙ্গ : পুৰুষ	MVY0482257 ফটো উপলব্ধ
28 নাম : নিহা কৰ্মকাৰ স্বামীৰ নাম: অনিলা কৰ্মকাৰ ঘৰ নং : 195 বয়স : 29 লিঙ্গ : মহিলা	MVY0482364 ফটো উপলব্ধ	29 নাম : অঙ্গদ কৰ্মকাৰ পিতাৰ নাম: দিলীপ কৰ্মকাৰ ঘৰ নং : 195 বয়স : 20 লিঙ্গ : পুৰুষ	TOX0103036 ফটো উপলব্ধ	30 নাম : ৰাধিকা কৰ্মকাৰ স্বামীৰ নাম: অঙ্গদ কৰ্মকাৰ ঘৰ নং : 195 বয়স : 19 লিঙ্গ : মহিলা	TOX0138115 ফটো উপলব্ধ



31 নাম : সংগীতা ৰাজগড় পিতাৰ নাম: শংকৰ ৰাজগড় ঘৰ নং : 196 বয়স : 25 লিঙ্গ : মহিলা	TOX0096826 ফটো উপলব্ধ	32 নাম : অঞ্জলি গোৱালা বান্ধি স্বামীৰ নাম: বিশ্বজ্যোতি বান্ধি ঘৰ নং : 196 বয়স : 21 লিঙ্গ : মহিলা	TOX0107748 ফটো উপলব্ধ	33 নাম : চপ্পা ৰাজগড় পিতাৰ নাম: শংকৰ ৰাজগড় ঘৰ নং : 196 বয়স : 20 লিঙ্গ : মহিলা	TOX0096701 ফটো উপলব্ধ
34 নাম : পূজা ৰাজগড় পিতাৰ নাম: অৰিনাশ ৰাজগড় ঘৰ নং : 196 বয়স : 19 লিঙ্গ : মহিলা	TOX0128595 ফটো উপলব্ধ	35 নাম : অৰিনাশ ৰাজগড় পিতাৰ নাম: বাবুলাল ৰাজগড় ঘৰ নং : 196ক বয়স : 41 লিঙ্গ : পুৰুষ	MVY6041107 ফটো উপলব্ধ	36 নাম : অনিমা ৰাজগড় স্বামীৰ নাম: অৰিনাশ ৰাজগড় ঘৰ নং : 196ক বয়স : 37 লিঙ্গ : মহিলা	MVY6041050 ফটো উপলব্ধ
37 নাম : লক্ষ্মী লাইক পিতাৰ নাম: গয়া লাইক ঘৰ নং : 197 বয়স : 69 লিঙ্গ : পুৰুষ	MVY6041118 ফটো উপলব্ধ	38 নাম : শকুন্তলা লাইক স্বামীৰ নাম: লক্ষ্মী লাইক ঘৰ নং : 197 বয়স : 53 লিঙ্গ : মহিলা	MVY6041129 ফটো উপলব্ধ	S 39 নাম : বলৰাম চাহু পিতাৰ নাম: শ. মিলাল চাহু ঘৰ নং : 199 বয়স : 79 লিঙ্গ : পুৰুষ	MVY6041196 ফটো উপলব্ধ
40 নাম : মঙ্গলবতী চাহু স্বামীৰ নাম: বলৰাম চাহু ঘৰ নং : 199 বয়স : 63 লিঙ্গ : মহিলা	MVY6041209 ফটো উপলব্ধ	41 নাম : গীতা চাহু স্বামীৰ নাম: তুলসী চাহু ঘৰ নং : 199 বয়স : 41 লিঙ্গ : মহিলা	MVY6041221 ফটো উপলব্ধ	42 নাম : সুশীলা চাহু পিতাৰ নাম: বলৰাম চাহু ঘৰ নং : 199 বয়স : 40 লিঙ্গ : মহিলা	MVY6041232 ফটো উপলব্ধ
43 নাম : তুলসী চাহু পিতাৰ নাম: বলোৰাম চাহু ঘৰ নং : 199 বয়স : 40 লিঙ্গ : পুৰুষ	MVY6041210 ফটো উপলব্ধ	44 নাম : সুনিল কৰ্মকাৰ পিতাৰ নাম: বিৰাট কৰ্মকাৰ ঘৰ নং : 200 বয়স : 44 লিঙ্গ : পুৰুষ	MVY0156729 ফটো উপলব্ধ	45 নাম : শ্ৰীমতী মিনতী ভূঞা পিতাৰ নাম: দেবেন ভূঞা ঘৰ নং : 200 বয়স : 41 লিঙ্গ : মহিলা	MVY6036357 ফটো উপলব্ধ
46 নাম : শান্তী কৰ্মকাৰ স্বামীৰ নাম: সুনিল কৰ্মকাৰ ঘৰ নং : 200 বয়স : 39 লিঙ্গ : মহিলা	MVY0156737 ফটো উপলব্ধ	47 নাম : প্ৰহ্লাদ কৰ্মকাৰ পিতাৰ নাম: জীতেন কৰ্মকাৰ ঘৰ নং : 200 বয়স : 24 লিঙ্গ : পুৰুষ	MVY0445098 ফটো উপলব্ধ	48 নাম : বিজয় কুৰুম পিতাৰ নাম: নন্দ কুৰুম ঘৰ নং : 201 বয়স : 56 লিঙ্গ : পুৰুষ	MVY6041298 ফটো উপলব্ধ
49 নাম : মিনা কুৰুম স্বামীৰ নাম: বিজয় কুৰুম ঘৰ নং : 201 বয়স : 50 লিঙ্গ : মহিলা	MVY6041301 ফটো উপলব্ধ	50 নাম : সত্য কুৰুম পিতাৰ নাম: বিজয় কুৰুম ঘৰ নং : 201 বয়স : 20 লিঙ্গ : পুৰুষ	TOX0090829 ফটো উপলব্ধ	51 নাম : কতী কুৰুম পিতাৰ নাম: বিজয় কুৰুম ঘৰ নং : 201 বয়স : 19 লিঙ্গ : মহিলা	TOX0091983 ফটো উপলব্ধ
52 নাম : অনিতা কাঁহাৰ স্বামীৰ নাম: অমৰ কোৰুম ঘৰ নং : 201ক বয়স : 41 লিঙ্গ : মহিলা	MVY0481986 ফটো উপলব্ধ	53 নাম : বিমল গড় পিতাৰ নাম: দুৰ্গা গড় ঘৰ নং : 202 বয়স : 40 লিঙ্গ : পুৰুষ	MVY6041356 ফটো উপলব্ধ	54 নাম : অমতা গড় স্বামীৰ নাম: বিমল গড় ঘৰ নং : 202 বয়স : 39 লিঙ্গ : মহিলা	MVY6041345 ফটো উপলব্ধ
55 নাম : লক্ষী গড় পিতাৰ নাম: চকৰাম গড় ঘৰ নং : 203 বয়স : 68 লিঙ্গ : পুৰুষ	MVY6041367 ফটো উপলব্ধ	56 নাম : ৰাজেশ গড় পিতাৰ নাম: চকৰাম গড় ঘৰ নং : 203 বয়স : 45 লিঙ্গ : পুৰুষ	MVY6041389 ফটো উপলব্ধ	57 নাম : মিনা গড় স্বামীৰ নাম: লক্ষী গড় ঘৰ নং : 203 বয়স : 44 লিঙ্গ : মহিলা	MVY6041425 ফটো উপলব্ধ
58 নাম : লিলি মুণ্ডা পিতাৰ নাম: বিৰাট মুণ্ডা ঘৰ নং : 203 বয়স : 41 লিঙ্গ : মহিলা	MVY6037087 ফটো উপলব্ধ	59 নাম : সুনীল গড় পিতাৰ নাম: সুখৰাম গড় ঘৰ নং : 203 বয়স : 35 লিঙ্গ : পুৰুষ	MVY6041403 ফটো উপলব্ধ	60 নাম : বিমল গড় পিতাৰ নাম: বিজয় গড় ঘৰ নং : 203 বয়স : 25 লিঙ্গ : পুৰুষ	MVY0195255 ফটো উপলব্ধ



61 নাম : বতেশ্বৰ গড় পিতাৰ নাম: লক্ষী গড় ঘৰ নং : 203 বয়স : 22 লিঙ্গ : পুৰুষ	MVY0427500 ফটো উপলব্ধ	62 নাম : প্ৰাঞ্জল গড় পিতাৰ নাম: ৰাজেশ গড় ঘৰ নং : 203 বয়স : 19 লিঙ্গ : পুৰুষ	TOX0086801 ফটো উপলব্ধ	63 নাম : তুলসি গড় পিতাৰ নাম: চুকৰাম গড় ঘৰ নং : 203 খ বয়স : 39 লিঙ্গ : পুৰুষ	MVY6041390 ফটো উপলব্ধ
64 নাম : মনেশ্বৰী ঘাটোৱাৰ পিতাৰ নাম: আছৰুপী ঘাটোৱাৰ ঘৰ নং : 203 খ বয়স : 35 লিঙ্গ : মহিলা	MVY6036006 ফটো উপলব্ধ	65 নাম : মাজনী গড় পিতাৰ নাম: লক্ষী গড় ঘৰ নং : 205 বয়স : 19 লিঙ্গ : মহিলা	TOX0118406 ফটো উপলব্ধ	66 নাম : জয়কিৰণ গড় পিতাৰ নাম: চামাৰু গড় ঘৰ নং : 206 বয়স : 73 লিঙ্গ : পুৰুষ	MVY6041458 ফটো উপলব্ধ
67 নাম : শ্ৰেণী গড় স্বামীৰ নাম: জয়কিৰণ গড় ঘৰ নং : 206 বয়স : 58 লিঙ্গ : মহিলা	MVY6041469 ফটো উপলব্ধ	68 নাম : পূনা গড় পিতাৰ নাম: জয়কিৰণ গড় ঘৰ নং : 206 বয়স : 39 লিঙ্গ : পুৰুষ	MVY6041492 ফটো উপলব্ধ	# 69 নাম : ৰমেশ গড় পিতাৰ নাম: জয়কিৰণ গড় ঘৰ নং : 206 বয়স : 38 লিঙ্গ : পুৰুষ	MVY6041481 ফটো উপলব্ধ
# 70 নাম : হেমন্তী ঘাটোৱাৰ গড় মাতৃৰ নাম: ৰমেশ গড় ঘৰ নং : 206 বয়স : 36 লিঙ্গ : মহিলা	MVY6036528 ফটো উপলব্ধ	71 নাম : পূজা গড় স্বামীৰ নাম: পূনা গড় ঘৰ নং : 206 বয়স : 26 লিঙ্গ : মহিলা	TOX0095893 ফটো উপলব্ধ	72 নাম : পঞ্চমী গড় স্বামীৰ নাম: ভীম গড় ঘৰ নং : 207 বয়স : 58 লিঙ্গ : মহিলা	MVY6041505 ফটো উপলব্ধ
73 নাম : বিজয় গড় মাতৃৰ নাম: পঞ্চমী গড় ঘৰ নং : 207 বয়স : 34 লিঙ্গ : পুৰুষ	MVY6041527 ফটো উপলব্ধ	74 নাম : অনামি গড় স্বামীৰ নাম: বিজয় গড় ঘৰ নং : 207 বয়স : 31 লিঙ্গ : মহিলা	MVY0117010 ফটো উপলব্ধ	75 নাম : অনিতা ঘাটোৱাৰ পিতাৰ নাম: ৰামলগন ঘাটোৱাৰ ঘৰ নং : 207 বয়স : 25 লিঙ্গ : মহিলা	TOX0097105 ফটো উপলব্ধ
76 নাম : পৰেশ গড় পিতাৰ নাম: মনিনাথ গড় ঘৰ নং : 207 বয়স : 22 লিঙ্গ : পুৰুষ	TOX0089722 ফটো উপলব্ধ	77 নাম : কল্পনা গড় স্বামীৰ নাম: পৰেশ গড় ঘৰ নং : 207 বয়স : 22 লিঙ্গ : মহিলা	TOX0095950 ফটো উপলব্ধ	78 নাম : গীতা বাক্তি ঘাটোৱাৰ স্বামীৰ নাম: বিশাল ঘাটোৱাৰ ঘৰ নং : 207 বয়স : 22 লিঙ্গ : মহিলা	TOX0096503 ফটো উপলব্ধ
79 নাম : সুৰেশ গড় পিতাৰ নাম: মনিনাথ গড় ঘৰ নং : 207 বয়স : 19 লিঙ্গ : পুৰুষ	TOX0118380 ফটো উপলব্ধ	80 নাম : ৰধিকা ঘাটোৱাৰ স্বামীৰ নাম: ৰামলখন ঘাটোৱাৰ ঘৰ নং : 207ক বয়স : 63 লিঙ্গ : মহিলা	MVY6041572 ফটো উপলব্ধ	81 নাম : জোনটো ঘাটোৱাৰ পিতাৰ নাম: ৰামলগন ঘাটোৱাৰ ঘৰ নং : 207ক বয়স : 33 লিঙ্গ : পুৰুষ	MVY6041550 ফটো উপলব্ধ
82 নাম : কুশল ঘাটোৱাৰ পিতাৰ নাম: ৰামৰঞ্জন ঘাটোৱাৰ ঘৰ নং : 207ক বয়স : 20 লিঙ্গ : পুৰুষ	TOX0009829 ফটো উপলব্ধ	83 নাম : জম্বু গড় পিতাৰ নাম: বয়লু গড় ঘৰ নং : 208 বয়স : 60 লিঙ্গ : পুৰুষ	MVY6041583 ফটো উপলব্ধ	84 নাম : বিৰেশমনি গড় স্বামীৰ নাম: জম্বু গড় ঘৰ নং : 208 বয়স : 42 লিঙ্গ : মহিলা	MVY6041607 ফটো উপলব্ধ
85 নাম : চিবজু গড় পিতাৰ নাম: জম্বু গড় ঘৰ নং : 208 বয়স : 28 লিঙ্গ : পুৰুষ	MVY0195552 ফটো উপলব্ধ	86 নাম : ববি গড় স্বামীৰ নাম: চিবজু গড় ঘৰ নং : 208 বয়স : 25 লিঙ্গ : মহিলা	TOX0086751 ফটো উপলব্ধ	87 নাম : ভিনচাৰি গড় স্বামীৰ নাম: ৰতন গড় ঘৰ নং : 209 বয়স : 53 লিঙ্গ : মহিলা	MVY6041652 ফটো উপলব্ধ
88 নাম : মঞ্জু কুমী পিতাৰ নাম: মনবত কুমী ঘৰ নং : 209 বয়স : 51 লিঙ্গ : মহিলা	MVY6036119 ফটো উপলব্ধ	89 নাম : অঞ্জলী গড় অন্যান্য: মৌনাথ গড় ঘৰ নং : 209 বয়স : 42 লিঙ্গ : মহিলা	MVY6041538 ফটো উপলব্ধ	90 নাম : মনিনাথ গড় পিতাৰ নাম: ভীম গড় ঘৰ নং : 209 বয়স : 39 লিঙ্গ : পুৰুষ	MVY6041516 ফটো উপলব্ধ



91 নাম : চুনিল গড় পিতাৰ নাম : বতন গড় ঘৰ নং : 209 বয়স : 28 লিঙ্গ : পুৰুষ	MVY0035816 ফটো উপলব্ধ	92 নাম : কল্পনা গড় স্বামীৰ নাম : সুনীল গড় ঘৰ নং : 209 বয়স : 28 লিঙ্গ : মহিলা	MVY2463511 ফটো উপলব্ধ	93 নাম : কন্দন গড় পিতাৰ নাম : মণিনাথ গড় ঘৰ নং : 209 বয়স : 26 লিঙ্গ : পুৰুষ	MVY0195560 ফটো উপলব্ধ
94 নাম : নিভা তিকী গড় স্বামীৰ নাম : কন্দন গড় ঘৰ নং : 209 বয়স : 24 লিঙ্গ : মহিলা	TOX0095141 ফটো উপলব্ধ	95 নাম : জোনমাই গড় মাতৃৰ নাম : ভিনচাৰি গড় ঘৰ নং : 209 বয়স : 19 লিঙ্গ : মহিলা	TOX0087171 ফটো উপলব্ধ	96 নাম : পূৰ্ণিমা গড় পিতাৰ নাম : বতন গড় ঘৰ নং : 209ক বয়স : 25 লিঙ্গ : মহিলা	MVY0195594 ফটো উপলব্ধ
97 নাম : ফুলকোঁবৰী গড় স্বামীৰ নাম : দাচল গড় ঘৰ নং : 210 বয়স : 53 লিঙ্গ : মহিলা	MVY6041696 ফটো উপলব্ধ	98 নাম : চান্তী গড় পিতাৰ নাম : বিহৰু গড় ঘৰ নং : 210 বয়স : 40 লিঙ্গ : মহিলা	MVY6043307 ফটো উপলব্ধ	99 নাম : ফুলমণী গড় স্বামীৰ নাম : পবন গড় ঘৰ নং : 210 বয়স : 34 লিঙ্গ : মহিলা	MVY0286906 ফটো উপলব্ধ
100 নাম : পৰন গড় পিতাৰ নাম : দাচল গড় ঘৰ নং : 210 বয়স : 33 লিঙ্গ : পুৰুষ	MVY6041721 ফটো উপলব্ধ	101 নাম : ভাৰতী গড় পিতাৰ নাম : চুটু গড় ঘৰ নং : 210 বয়স : 19 লিঙ্গ : মহিলা	TOX0118331 ফটো উপলব্ধ	102 নাম : অমৃত গড় পিতাৰ নাম : মঙ্গল চাই গড় ঘৰ নং : 211 বয়স : 58 লিঙ্গ : পুৰুষ	MVY6041743 ফটো উপলব্ধ
103 নাম : তেজ গড় স্বামীৰ নাম : অমৃত গড় ঘৰ নং : 211 বয়স : 50 লিঙ্গ : মহিলা	MVY6041754 ফটো উপলব্ধ	104 নাম : গোপাল গড় পিতাৰ নাম : অমৃত গড় ঘৰ নং : 211 বয়স : 33 লিঙ্গ : পুৰুষ	MVY6041732 ফটো উপলব্ধ	105 নাম : আৰতি গড় স্বামীৰ নাম : গোপাল গড় ঘৰ নং : 211 বয়স : 29 লিঙ্গ : মহিলা	MVY1129030 ফটো উপলব্ধ
106 নাম : শিচুপাল গড় পিতাৰ নাম : অমৃত গড় ঘৰ নং : 211 বয়স : 25 লিঙ্গ : পুৰুষ	MVY0507111 ফটো উপলব্ধ	107 নাম : বিষ্ণু গড় পিতাৰ নাম : অমৃত গড় ঘৰ নং : 211 বয়স : 22 লিঙ্গ : পুৰুষ	TOX0003608 ফটো উপলব্ধ	108 নাম : চুতু গড় পিতাৰ নাম : লক্ষণ গড় ঘৰ নং : 212 বয়স : 63 লিঙ্গ : পুৰুষ	MVY6041674 ফটো উপলব্ধ
109 নাম : বাছদেউ গড় পিতাৰ নাম : মনছাই গড় ঘৰ নং : 212 বয়স : 56 লিঙ্গ : পুৰুষ	MVY6041765 ফটো উপলব্ধ	110 নাম : মনি গড় স্বামীৰ নাম : বাছদেউ গড় ঘৰ নং : 212 বয়স : 50 লিঙ্গ : মহিলা	MVY6041776 ফটো উপলব্ধ	S 111 নাম : শংকৰ গড় অন্যান্য : বাছদেউ গড় ঘৰ নং : 212 বয়স : 36 লিঙ্গ : পুৰুষ	MVY6041787 ফটো উপলব্ধ
112 নাম : শংকৰ গড় অন্যান্য : সীতা কল গড় ঘৰ নং : 212 বয়স : 36 লিঙ্গ : পুৰুষ	TOX0106286 ফটো উপলব্ধ	S 113 নাম : সীতা কল গড় স্বামীৰ নাম : শংকৰ গড় ঘৰ নং : 212 বয়স : 33 লিঙ্গ : মহিলা	MVY0116350 ফটো উপলব্ধ	114 নাম : জগৰনাথ গড় পিতাৰ নাম : বাছদেউ গড় ঘৰ নং : 212 বয়স : 33 লিঙ্গ : পুৰুষ	MVY6041812 ফটো উপলব্ধ
115 নাম : সীতা কল গড় স্বামীৰ নাম : শংকৰ গড় ঘৰ নং : 212 বয়স : 33 লিঙ্গ : মহিলা	TOX0106310 ফটো উপলব্ধ	116 নাম : অনিতা গড় স্বামীৰ নাম : জগৰনাথ গড় ঘৰ নং : 212 বয়স : 32 লিঙ্গ : মহিলা	MVY0037077 ফটো উপলব্ধ	117 নাম : বগা কল অন্যান্য : ৰাখি ৰাজোৱাৰ ঘৰ নং : 212 বয়স : 31 লিঙ্গ : পুৰুষ	TOX0091868 ফটো উপলব্ধ
118 নাম : চঞ্জনা গড় পিতাৰ নাম : বিক্রম গড় ঘৰ নং : 212 বয়স : 26 লিঙ্গ : মহিলা	MVY0494492 ফটো উপলব্ধ	119 নাম : সমীৰ গড় পিতাৰ নাম : ৰাজেশ্বৰ গড় ঘৰ নং : 212 বয়স : 19 লিঙ্গ : পুৰুষ	TOX0137372 ফটো উপলব্ধ	120 নাম : প্ৰহ্লাদ গড় পিতাৰ নাম : বেইদু গড় ঘৰ নং : 212ক বয়স : 69 লিঙ্গ : পুৰুষ	MVY6041834 ফটো উপলব্ধ



121 নাম : টিংকু গড় পিতাৰ নাম: বেইদু গড় ঘৰ নং : 212ক বয়স : 68 লিঙ্গ : পুৰুষ	MVY6041845 ফটো উপলব্ধ	122 নাম : বুমা গড় স্বামীৰ নাম: টিংকু গড় ঘৰ নং : 212ক বয়স : 53 লিঙ্গ : মহিলা	MVY6041856 ফটো উপলব্ধ	123 নাম : প্ৰিয়ংকা গড় পিতাৰ নাম: বাৰ্জেশ গড় ঘৰ নং : 212ক বয়স : 22 লিঙ্গ : পুৰুষ	MVY0427443 ফটো উপলব্ধ
124 নাম : বিজয় ৰাজোৱাৰ মাতৃৰ নাম: বিতুবা ৰাজোৱাৰ ঘৰ নং : 212খ বয়স : 53 লিঙ্গ : পুৰুষ	MVY6041867 ফটো উপলব্ধ	125 নাম : পুষ্পা ৰাজোৱাৰ স্বামীৰ নাম: বিজয় ৰাজোৱাৰ ঘৰ নং : 212খ বয়স : 50 লিঙ্গ : মহিলা	MVY6041878 ফটো উপলব্ধ	126 নাম : দ্বিপেন গড় পিতাৰ নাম: মঙ্গলচাই গড় ঘৰ নং : 213 বয়স : 52 লিঙ্গ : পুৰুষ	MVY6041958 ফটো উপলব্ধ
127 নাম : মিনা গড় স্বামীৰ নাম: দেবাবু গড় ঘৰ নং : 213 বয়স : 50 লিঙ্গ : মহিলা	MVY6041903 ফটো উপলব্ধ	128 নাম : বুকমিনি গড় স্বামীৰ নাম: দ্বিপেন গড় ঘৰ নং : 213 বয়স : 49 লিঙ্গ : মহিলা	MVY6041969 ফটো উপলব্ধ	129 নাম : নিতুল গড় পিতাৰ নাম: ৰাম কৃপাল গড় ঘৰ নং : 213 বয়স : 37 লিঙ্গ : পুৰুষ	MVY6041947 ফটো উপলব্ধ
130 নাম : মিনা বাউৰী পিতাৰ নাম: জগৰু বাউৰী ঘৰ নং : 213 বয়স : 33 লিঙ্গ : মহিলা	MVY6041992 ফটো উপলব্ধ	131 নাম : ৰাখি গড় পিতাৰ নাম: দেবেন গড় ঘৰ নং : 213 বয়স : 23 লিঙ্গ : মহিলা	MVY0488445 ফটো উপলব্ধ	132 নাম : পুনম গড় মাতৃৰ নাম: মীনা গড় ঘৰ নং : 213 বয়স : 19 লিঙ্গ : মহিলা	TOX0137455 ফটো উপলব্ধ
133 নাম : দিপাঞ্জলী গড় পিতাৰ নাম: দিপেন গড় ঘৰ নং : 213ক বয়স : 20 লিঙ্গ : মহিলা	TOX0092080 ফটো উপলব্ধ	134 নাম : লোকনাথ শৰ্মা পিতাৰ নাম: চন্দ্ৰ নাথ শৰ্মা ঘৰ নং : 215 বয়স : 83 লিঙ্গ : পুৰুষ	MVY6042008 ফটো উপলব্ধ	135 নাম : লোংথা শৰ্মা স্বামীৰ নাম: লোকনাথ শৰ্মা ঘৰ নং : 215 বয়স : 58 লিঙ্গ : মহিলা	MVY6042019 ফটো উপলব্ধ
136 নাম : চামেল শৰ্মা পিতাৰ নাম: লোকনাথ শৰ্মা ঘৰ নং : 215 বয়স : 40 লিঙ্গ : পুৰুষ	MVY6042020 ফটো উপলব্ধ	137 নাম : মেৰী শৰ্মা মাতৃৰ নাম: চামেল শৰ্মা ঘৰ নং : 215 বয়স : 39 লিঙ্গ : মহিলা	MVY6042042 ফটো উপলব্ধ	138 নাম : প্ৰতীমা উৰাং স্বামীৰ নাম: বাবুল উৰাং ঘৰ নং : 215ক বয়স : 37 লিঙ্গ : মহিলা	MVY0241430 ফটো উপলব্ধ
139 নাম : তানেই কন্যাক পিতাৰ নাম: আহান কন্যাক ঘৰ নং : 216 বয়স : 19 লিঙ্গ : পুৰুষ	TOX0137356 ফটো উপলব্ধ	140 নাম : চুমন তাতি পিতাৰ নাম: কৰুণা তাতি ঘৰ নং : 220 বয়স : 68 লিঙ্গ : পুৰুষ	MVY6042166 ফটো উপলব্ধ	141 নাম : ভাৰতী তাতি স্বামীৰ নাম: চুমন তাতি ঘৰ নং : 220 বয়স : 53 লিঙ্গ : মহিলা	MVY6042177 ফটো উপলব্ধ
142 নাম : পৰ্ণিমা তাঁতী পিতাৰ নাম: সুনন তাঁতী ঘৰ নং : 220 বয়স : 24 লিঙ্গ : মহিলা	TOX0103747 ফটো উপলব্ধ	143 নাম : লক্ষ্মি কৰ্মকাৰ স্বামীৰ নাম: ৰামপ্ৰসাদ কৰ্মকাৰ ঘৰ নং : 221 বয়স : 60 লিঙ্গ : মহিলা	MVY6042199 ফটো উপলব্ধ	144 নাম : জয়া কৰ্মকাৰ স্বামীৰ নাম: ৰামপ্ৰসাদ কৰ্মকাৰ ঘৰ নং : 221 বয়স : 58 লিঙ্গ : মহিলা	MVY6042202 ফটো উপলব্ধ
145 নাম : আকালো কৰ্মকাৰ পিতাৰ নাম: ৰামপ্ৰসাদ কৰ্মকাৰ ঘৰ নং : 221 বয়স : 41 লিঙ্গ : পুৰুষ	MVY6042213 ফটো উপলব্ধ	146 নাম : কেশব কৰ্মকাৰ পিতাৰ নাম: ৰামপ্ৰসাদ কৰ্মকাৰ ঘৰ নং : 221 বয়স : 38 লিঙ্গ : পুৰুষ	MVY0195164 ফটো উপলব্ধ	147 নাম : বুমী কৰ্মকাৰ পিতাৰ নাম: ৰাম প্ৰসাদ কৰ্মকাৰ ঘৰ নং : 221 বয়স : 35 লিঙ্গ : মহিলা	MVY6042224 ফটো উপলব্ধ
148 নাম : অতুল কৰ্মকাৰ মাতৃৰ নাম: লক্ষ্মী কৰ্মকাৰ ঘৰ নং : 221 বয়স : 33 লিঙ্গ : পুৰুষ	MVY1130152 ফটো উপলব্ধ	149 নাম : গংগাধৰ কৰ্মকাৰ পিতাৰ নাম: ৰামপ্ৰসাদ কৰ্মকাৰ ঘৰ নং : 221 বয়স : 26 লিঙ্গ : পুৰুষ	MVY0242651 ফটো উপলব্ধ	150 নাম : বিনোদ কৰ্মকাৰ পিতাৰ নাম: আকালু কৰ্মকাৰ ঘৰ নং : 221 বয়স : 19 লিঙ্গ : পুৰুষ	TOX0103010 ফটো উপলব্ধ



151 নাম : আখামু কন্যাক মাতৃৰ নাম: দিপালী কন্যাক ঘৰ নং : 224 বয়স : 21 লিঙ্গ : পুৰুষ	TOX0095620 ফটো উপলব্ধ	152 নাম : জেমছ তপু পিতাৰ নাম: পালোচ তপু ঘৰ নং : 226 বয়স : 45 লিঙ্গ : পুৰুষ	MVY6044093 ফটো উপলব্ধ	153 নাম : কেৰলীন তপু বড়া পিতাৰ নাম: পালোচ তপু ঘৰ নং : 226 বয়স : 36 লিঙ্গ : মহিলা	MVY0050088 ফটো উপলব্ধ
154 নাম : বীনা বেনিয়া কন্যাক স্বামীৰ নাম: মাতনা কন্যাক ঘৰ নং : 233 বয়স : 26 লিঙ্গ : মহিলা	TOX0097766 ফটো উপলব্ধ	155 নাম : পৌল কন্যাক পিতাৰ নাম: হানপং কন্যাক ঘৰ নং : 233 বয়স : 19 লিঙ্গ : পুৰুষ	TOX0137448 ফটো উপলব্ধ	156 নাম : মনু ভূমিজ পিতাৰ নাম: বঘু ভূমিজ ঘৰ নং : 235 বয়স : 58 লিঙ্গ : পুৰুষ	MVY6042848 ফটো উপলব্ধ
157 নাম : অজয় কৰ্মকাৰ পিতাৰ নাম: ৰতন কৰ্মকাৰ ঘৰ নং : 235ক বয়স : 42 লিঙ্গ : পুৰুষ	MVY5943817 ফটো উপলব্ধ	158 নাম : বেণু কৰ্মকাৰ পিতাৰ নাম: অজয় কৰ্মকাৰ ঘৰ নং : 235ক বয়স : 39 লিঙ্গ : মহিলা	MVY5943828 ফটো উপলব্ধ	159 নাম : ভগন্তী গড় স্বামীৰ নাম: চহাদেউ গড় ঘৰ নং : 288 বয়স : 58 লিঙ্গ : মহিলা	MVY6043205 ফটো উপলব্ধ
160 নাম : সঞ্জয় গড় পিতাৰ নাম: চহাদেউ গড় ঘৰ নং : 288 বয়স : 36 লিঙ্গ : পুৰুষ	MVY6045290 ফটো উপলব্ধ	161 নাম : চুজিত গড় পিতাৰ নাম: চহাদেউ গড় ঘৰ নং : 288 বয়স : 34 লিঙ্গ : পুৰুষ	MVY6045289 ফটো উপলব্ধ	162 নাম : বিকাশ ভূঞা পিতাৰ নাম: সঞ্জয় ভূঞা ঘৰ নং : 244 বয়স : 23 লিঙ্গ : পুৰুষ	MVY0463000 ফটো উপলব্ধ
163 নাম : বিষ্ণু দুচাদ পিতাৰ নাম: মহেন্দ্ৰ দুচাদ ঘৰ নং : 244খ বয়স : 20 লিঙ্গ : পুৰুষ	TOX0109686 ফটো উপলব্ধ	164 নাম : জংল গড় পিতাৰ নাম: ভগত গড় ঘৰ নং : 288ক বয়স : 58 লিঙ্গ : পুৰুষ	MVY6043216 ফটো উপলব্ধ	165 নাম : মহেন্দ্ৰ দুচাদ পিতাৰ নাম: মনিলাল দুচাদ ঘৰ নং : 288খ বয়স : 53 লিঙ্গ : পুৰুষ	MVY6043238 ফটো উপলব্ধ
166 নাম : মালতী দুচাদ স্বামীৰ নাম: মহেন্দ্ৰ দুচাদ ঘৰ নং : 288খ বয়স : 50 লিঙ্গ : মহিলা	MVY6043249 ফটো উপলব্ধ	167 নাম : অজিত গড় পিতাৰ নাম: বিচুৰু গড় ঘৰ নং : 28৫ বয়স : 56 লিঙ্গ : পুৰুষ	MVY6043250 ফটো উপলব্ধ	168 নাম : অনিল গড় পিতাৰ নাম: অজিত গড় ঘৰ নং : 28৫ বয়স : 31 লিঙ্গ : পুৰুষ	MVY0371609 ফটো উপলব্ধ
169 নাম : মহেন্দ্ৰ গড় পিতাৰ নাম: অজিত গড় ঘৰ নং : 28৫ বয়স : 27 লিঙ্গ : পুৰুষ	MVY0117481 ফটো উপলব্ধ	170 নাম : বিচুৰু গড় পিতাৰ নাম: উমেশ্বৰী গড় ঘৰ নং : 28৬ বয়স : 78 লিঙ্গ : পুৰুষ	MVY6043272 ফটো উপলব্ধ	171 নাম : ৰঞ্জিত গড় পিতাৰ নাম: বিহুৰু গড় ঘৰ নং : 28৬ বয়স : 43 লিঙ্গ : পুৰুষ	MVY6043283 ফটো উপলব্ধ
172 নাম : ৰূপা গড় স্বামীৰ নাম: ৰঞ্জিত গড় ঘৰ নং : 28৬ বয়স : 39 লিঙ্গ : মহিলা	MVY6045314 ফটো উপলব্ধ	173 নাম : চিবা লাইক মাতৃৰ নাম: পানমতী লাইক ঘৰ নং : 28৬ বয়স : 34 লিঙ্গ : পুৰুষ	MVY0471003 ফটো উপলব্ধ	174 নাম : ৰাধামণী লাইক স্বামীৰ নাম: চিবা লাইক ঘৰ নং : 28৬ বয়স : 28 লিঙ্গ : মহিলা	MVY0470906 ফটো উপলব্ধ
175 নাম : অমল লাইক মাতৃৰ নাম: পানমতী লাইক ঘৰ নং : 246 খ বয়স : 29 লিঙ্গ : পুৰুষ	MVY0307850 ফটো উপলব্ধ	176 নাম : ববিতা গড় পিতাৰ নাম: চমাৰু গড় ঘৰ নং : 246ক বয়স : 21 লিঙ্গ : মহিলা	MVY2455780 ফটো উপলব্ধ	177 নাম : চমাৰু গড় পিতাৰ নাম: লক্ষীৰাম গড় ঘৰ নং : 28৬ক বয়স : 45 লিঙ্গ : পুৰুষ	MVY6043318 ফটো উপলব্ধ
178 নাম : মোহন লাইক পিতাৰ নাম: বিহুৰু লাইক ঘৰ নং : 28৬খ বয়স : 43 লিঙ্গ : পুৰুষ	MVY6043352 ফটো উপলব্ধ	179 নাম : চাৰতি গড় স্বামীৰ নাম: চামৰু গড় ঘৰ নং : 28৬ক বয়স : 43 লিঙ্গ : মহিলা	MVY6043329 ফটো উপলব্ধ	180 নাম : অমিত লাইক পিতাৰ নাম: বিহুৰু লাইক ঘৰ নং : 28৬খ বয়স : 41 লিঙ্গ : পুৰুষ	MVY6043363 ফটো উপলব্ধ



181 নাম : বুমা লাইক স্বামীৰ নাম: মোহন লাইক ঘৰ নং : ২৪৬খ বয়স : 40 লিঙ্গ : মহিলা	MVY6043374 ফটো উপলব্ধ	182 নাম : সন্তোশ গড় পিতাৰ নাম: পিতাম্বৰ গড় ঘৰ নং : ২৪৭ বয়স : 41 লিঙ্গ : পুৰুষ	MVY6043409 ফটো উপলব্ধ	183 নাম : অন্তোচ গড় পিতাৰ নাম: পিতাম্বৰ গড় ঘৰ নং : ২৪৭ বয়স : 39 লিঙ্গ : পুৰুষ	MVY6043410 ফটো উপলব্ধ
184 নাম : বিহু লাল গড় পিতাৰ নাম: পিতাম্বৰ গড় ঘৰ নং : ২৪৭ বয়স : 36 লিঙ্গ : পুৰুষ	MVY6043421 ফটো উপলব্ধ	185 নাম : অনিতা গড় স্বামীৰ নাম: সন্তোশ গড় ঘৰ নং : ২৪৭ বয়স : 36 লিঙ্গ : মহিলা	MVY6045392 ফটো উপলব্ধ	186 নাম : লিলাবতী গড় স্বামীৰ নাম: অন্তোচ গড় ঘৰ নং : ২৪৭ বয়স : 29 লিঙ্গ : মহিলা	MVY0463158 ফটো উপলব্ধ
187 নাম : মালতী গড় স্বামীৰ নাম: পৰশুৰাম গড় ঘৰ নং : ২৪৮ বয়স : 40 লিঙ্গ : মহিলা	MVY6043443 ফটো উপলব্ধ	188 নাম : ভাৰতী গড় পিতাৰ নাম: ভীৰ্ম গড় ঘৰ নং : ২৪৮ বয়স : 40 লিঙ্গ : মহিলা	MVY6043454 ফটো উপলব্ধ	189 নাম : চুৰজ গড় মাতৃৰ নাম: মালতি গড় ঘৰ নং : ২৪৮ বয়স : 31 লিঙ্গ : পুৰুষ	MVY0046078 ফটো উপলব্ধ
S 190 নাম : চুনিতা গড় স্বামীৰ নাম: সুৰজ গড় ঘৰ নং : ২৪৮ বয়স : 31 লিঙ্গ : মহিলা	MVY0463729 ফটো উপলব্ধ	191 নাম : বামপ্ৰকাশ গড় পিতাৰ নাম: পৰশুৰাম গড় ঘৰ নং : ২৪৮ বয়স : 27 লিঙ্গ : পুৰুষ	MVY0462358 ফটো উপলব্ধ	192 নাম : মনালিচা গড় পিতাৰ নাম: পৰশুৰাম গড় ঘৰ নং : 248 বয়স : 24 লিঙ্গ : মহিলা	MVY2459154 ফটো উপলব্ধ
193 নাম : চনচলা গড় স্বামীৰ নাম: পৰ গড় ঘৰ নং : ২৪৯ বয়স : 58 লিঙ্গ : মহিলা	MVY6043476 ফটো উপলব্ধ	194 নাম : মামনি গড় পিতাৰ নাম: পৰ গড় ঘৰ নং : ২৪৯ বয়স : 40 লিঙ্গ : মহিলা	MVY6043487 ফটো উপলব্ধ	195 নাম : প্ৰকাশ গড় মাতৃৰ নাম: চনচলা গড় ঘৰ নং : ২৪৯ বয়স : 38 লিঙ্গ : পুৰুষ	MVY0046268 ফটো উপলব্ধ
196 নাম : টিজিয়া গড় স্বামীৰ নাম: বিজয় গড় ঘৰ নং : ২৫০ বয়স : 65 লিঙ্গ : মহিলা	MVY6043501 ফটো উপলব্ধ	197 নাম : জীতেন গড় পিতাৰ নাম: বিজয় গড় ঘৰ নং : ২৫০ বয়স : 39 লিঙ্গ : পুৰুষ	MVY6043523 ফটো উপলব্ধ	198 নাম : বাধা গড় স্বামীৰ নাম: জীতেন গড় ঘৰ নং : ২৫০ বয়স : 32 লিঙ্গ : মহিলা	MVY6045347 ফটো উপলব্ধ
199 নাম : পৰশুৰাম গড় পিতাৰ নাম: বিহুৰত গড় ঘৰ নং : ২৫১ বয়স : 59 লিঙ্গ : পুৰুষ	MVY6043534 ফটো উপলব্ধ	200 নাম : অজয় গড় পিতাৰ নাম: পৰশুৰাম গড় ঘৰ নং : ২৫১ বয়স : 41 লিঙ্গ : পুৰুষ	MVY6043556 ফটো উপলব্ধ	201 নাম : দেভলাল গড় পিতাৰ নাম: পৰশুৰাম গড় ঘৰ নং : ২৫১ বয়স : 38 লিঙ্গ : পুৰুষ	MVY0047696 ফটো উপলব্ধ
202 নাম : চেইলাল গড় পিতাৰ নাম: পৰশুৰাম গড় ঘৰ নং : ২৫১ বয়স : 34 লিঙ্গ : পুৰুষ	MVY0458661 ফটো উপলব্ধ	203 নাম : কাৰতিক গড় পিতাৰ নাম: পৰশুৰাম গড় ঘৰ নং : ২৫১ বয়স : 33 লিঙ্গ : পুৰুষ	MVY0047779 ফটো উপলব্ধ	204 নাম : বন্দনা গড় স্বামীৰ নাম: পৰশুৰাম গড় ঘৰ নং : ২৫১ বয়স : 33 লিঙ্গ : মহিলা	MVY0481267 ফটো উপলব্ধ
205 নাম : চুনিতা গড় স্বামীৰ নাম: চেইলাল গড় ঘৰ নং : ২৫১ বয়স : 31 লিঙ্গ : মহিলা	MVY0458729 ফটো উপলব্ধ	206 নাম : মঞ্জীতা গড় স্বামীৰ নাম: দেবলাল গড় ঘৰ নং : 251 বয়স : 25 লিঙ্গ : মহিলা	MVY2455764 ফটো উপলব্ধ	207 নাম : চুকদেউ গড় পিতাৰ নাম: বিহুৰা গড় ঘৰ নং : ২৫২ বয়স : 60 লিঙ্গ : পুৰুষ	MVY6043567 ফটো উপলব্ধ
208 নাম : ধিৰজা গড় পিতাৰ নাম: চুকদেউ গড় ঘৰ নং : ২৫২ বয়স : 48 লিঙ্গ : মহিলা	MVY6043578 ফটো উপলব্ধ	209 নাম : উমেন গড় পিতাৰ নাম: চুকদেউ গড় ঘৰ নং : ২৫২ বয়স : 39 লিঙ্গ : পুৰুষ	MVY6043590 ফটো উপলব্ধ	210 নাম : মিথলা গড় স্বামীৰ নাম: উমেন গড় ঘৰ নং : ২৫২ বয়স : 29 লিঙ্গ : মহিলা	MVY0463240 ফটো উপলব্ধ



211	MVY0048009	ফটো উপলব্ধ	নাম : বুমেন গড় পিতাৰ নাম: চুকদেউ গড় ঘৰ নং : ২৫২ক বয়স : 29 লিঙ্গ : পুৰুষ	212	MVY0048017	ফটো উপলব্ধ	নাম : অনিল কহাৰ পিতাৰ নাম: কেশ্বৰ কহাৰ ঘৰ নং : ২৫২ক বয়স : 28 লিঙ্গ : পুৰুষ	213	MVY0462978	ফটো উপলব্ধ	নাম : অবিৰাম কাহাৰ পিতাৰ নাম: কেশ্বৰ কাহাৰ ঘৰ নং : 252ক বয়স : 25 লিঙ্গ : পুৰুষ
214	MVY6043603	ফটো উপলব্ধ	নাম : দিকেশ্বৰ কাহাৰ পিতাৰ নাম: কিছুন কাহাৰ ঘৰ নং : ২৫২ক বয়স : 55 লিঙ্গ : পুৰুষ	215	MVY6043614	ফটো উপলব্ধ	নাম : সবিতা কাহাৰ স্বামীৰ নাম: দিকেশ্বৰ কাহাৰ ঘৰ নং : ২৫২ক বয়স : 40 লিঙ্গ : মহিলা	216	MVY6043625	ফটো উপলব্ধ	নাম : আমান কন্যাক পিতাৰ নাম: ফুংলে কন্যাক ঘৰ নং : ২৫৩ বয়স : 68 লিঙ্গ : পুৰুষ
217	MVY6043636	ফটো উপলব্ধ	নাম : পদমী কন্যাক স্বামীৰ নাম: আমান কন্যাক ঘৰ নং : 253 বয়স : 51 লিঙ্গ : মহিলা	218	MVY0262923	ফটো উপলব্ধ	নাম : সালেমী কন্যাক পিতাৰ নাম: আমান কন্যাক ঘৰ নং : 253 বয়স : 43 লিঙ্গ : মহিলা	219	MVY6043647	ফটো উপলব্ধ	নাম : আমোছ কন্যাক পিতাৰ নাম: আমান কন্যাক ঘৰ নং : ২৫৩ বয়স : 41 লিঙ্গ : পুৰুষ
220	MVY6043658	ফটো উপলব্ধ	নাম : চিকলং কন্যাক স্বামীৰ নাম: আমোচ কন্যাক ঘৰ নং : ২৫৩ বয়স : 40 লিঙ্গ : মহিলা	221	MVY6043669	ফটো উপলব্ধ	নাম : চুমি কন্যাক পিতাৰ নাম: আমান কন্যাক ঘৰ নং : ২৫৩ বয়স : 37 লিঙ্গ : মহিলা	222	MVY6043692	ফটো উপলব্ধ	নাম : আটাউ ফুম পিতাৰ নাম: আহান ফুম ঘৰ নং : ২৫৪ বয়স : 65 লিঙ্গ : পুৰুষ
223	MVY6043705	ফটো উপলব্ধ	নাম : কলেন ফুম স্বামীৰ নাম: আটাউ ফুম ঘৰ নং : ২৫৪ বয়স : 54 লিঙ্গ : মহিলা	224	MVY6043716	ফটো উপলব্ধ	নাম : চুনমাই ফুম পিতাৰ নাম: আটাউ কন্যাক ঘৰ নং : ২৫৪ বয়স : 39 লিঙ্গ : মহিলা	225	MVY6043681	ফটো উপলব্ধ	নাম : এলিজা ফুম পিতাৰ নাম: আটাউ ফুম ঘৰ নং : ২৫৪ বয়স : 38 লিঙ্গ : মহিলা
226	MVY6043670	ফটো উপলব্ধ	নাম : য়হন ফুম পিতাৰ নাম: আটাউ ফুম ঘৰ নং : ২৫৪ বয়স : 36 লিঙ্গ : পুৰুষ	227	MVY6043727	ফটো উপলব্ধ	নাম : হোন গোৱালা পিতাৰ নাম: ফিৰিগি গোৱালা ঘৰ নং : ২৫৫ বয়স : 69 লিঙ্গ : পুৰুষ	228	MVY6043738	ফটো উপলব্ধ	নাম : সেবী দাসগুপ্তা গোৱালা স্বামীৰ নাম: হোন গোৱালা ঘৰ নং : ২৫৫ বয়স : 57 লিঙ্গ : মহিলা
229	TOX0009027	ফটো উপলব্ধ	নাম : উষা নায়ক স্বামীৰ নাম: হিমাধু গোৱালা ঘৰ নং : 255 বয়স : 38 লিঙ্গ : মহিলা	230	MVY6044913	ফটো উপলব্ধ	নাম : হিমাংগু গোয়ালা পিতাৰ নাম: হোন গোয়ালা ঘৰ নং : ২৫৫ বয়স : 32 লিঙ্গ : পুৰুষ	231	MVY6044902	ফটো উপলব্ধ	নাম : সুজাতা গোয়ালা পিতাৰ নাম: হোন গোয়ালা ঘৰ নং : ২৫৫ বয়স : 32 লিঙ্গ : মহিলা
232	MVY6043750	ফটো উপলব্ধ	নাম : মনজ গোৱালা পিতাৰ নাম: পেনকু গোৱালা ঘৰ নং : ২৫৬ বয়স : 63 লিঙ্গ : পুৰুষ	233	MVY6043761	ফটো উপলব্ধ	নাম : সঞ্জীৱ গোৱালা পিতাৰ নাম: পেনকু গোৱালা ঘৰ নং : ২৫৬ বয়স : 49 লিঙ্গ : পুৰুষ	234	MVY6043772	ফটো উপলব্ধ	নাম : সবপা গোৱালা দাস পিতাৰ নাম: পেনকু গোৱালা ঘৰ নং : ২৫৬ বয়স : 46 লিঙ্গ : মহিলা
235	MVY6043783	ফটো উপলব্ধ	নাম : অৰুপা গোৱালা পিতাৰ নাম: পেনকু গোৱালা ঘৰ নং : ২৫৬ বয়স : 44 লিঙ্গ : মহিলা	236	MVY6043794	ফটো উপলব্ধ	নাম : ৰশ্মি গোৱালা স্বামীৰ নাম: মনোজ গোৱালা ঘৰ নং : ২৫৬ বয়স : 40 লিঙ্গ : মহিলা	237	KXM1874744	ফটো উপলব্ধ	নাম : আশা তাতী পিতাৰ নাম: শ্ৰীবাসুদেব তাতী ঘৰ নং : 256 বয়স : 39 লিঙ্গ : মহিলা
238	MVY6043807	ফটো উপলব্ধ	নাম : অঞ্জলী তাতী স্বামীৰ নাম: জিতেন তাতী ঘৰ নং : ২৫৯ বয়স : 35 লিঙ্গ : মহিলা	239	TOX0121244	ফটো উপলব্ধ	নাম : কৃষ্ণা তাতী পিতাৰ নাম: জিতেন তাতী ঘৰ নং : 259 বয়স : 19 লিঙ্গ : পুৰুষ	240	MVY6043830	ফটো উপলব্ধ	নাম : জিতেন তাতী পিতাৰ নাম: পলু তাতী ঘৰ নং : ২৫৯ক বয়স : 54 লিঙ্গ : পুৰুষ



241 নাম : বাধামণি তাঁতী স্বামীৰ নাম: শংকৰ তাঁতী ঘৰ নং : ২৬০ বয়স : 46 লিঙ্গ : মহিলা	MVY6043863 ফটো উপলব্ধ	242 নাম : চোলেমানু কন্যাক পিতাৰ নাম: প্ৰবীন কন্যাক ঘৰ নং : ২৬০ বয়স : 34 লিঙ্গ : পুৰুষ	MVY6043874 ফটো উপলব্ধ	243 নাম : বিপল তাঁতী পিতাৰ নাম: শংকৰ তাঁতী ঘৰ নং : ২৬০ বয়স : 33 লিঙ্গ : পুৰুষ	MVY6043896 ফটো উপলব্ধ
244 নাম : চন্দন তাঁতি পিতাৰ নাম: শংকৰ তাঁতি ঘৰ নং : ২৬০ বয়স : 31 লিঙ্গ : পুৰুষ	MVY6043885 ফটো উপলব্ধ	245 নাম : দিপালি তাঁতি অন্যান্য: বিপল তাঁতি ঘৰ নং : 260 বয়স : 29 লিঙ্গ : মহিলা	MVY0440040 ফটো উপলব্ধ	246 নাম : মামণি গড় স্বামীৰ নাম: বিমল গড় ঘৰ নং : 260 বয়স : 29 লিঙ্গ : মহিলা	MVY1130236 ফটো উপলব্ধ
247 নাম : বাথী তাঁতি স্বামীৰ নাম: চন্দন তাঁতি ঘৰ নং : 260 বয়স : 28 লিঙ্গ : মহিলা	MVY0317412 ফটো উপলব্ধ	248 নাম : লারণ্য তাঁতী পিতাৰ নাম: শংকৰ তাঁতী ঘৰ নং : ২৬০ বয়স : 26 লিঙ্গ : মহিলা	MVY0241802 ফটো উপলব্ধ	249 নাম : বিদূৰ তাঁতী পিতাৰ নাম: শংকৰ তাঁতী ঘৰ নং : ২৬০ বয়স : 24 লিঙ্গ : পুৰুষ	MVY0482059 ফটো উপলব্ধ
250 নাম : প্ৰিয়ংকা গড় পিতাৰ নাম: অনিল গড় ঘৰ নং : 260ঘ বয়স : 19 লিঙ্গ : মহিলা	TOX0102228 ফটো উপলব্ধ	251 নাম : চানু গড় পিতাৰ নাম: লালচাই গড় ঘৰ নং : 260ঘ বয়স : 34 লিঙ্গ : পুৰুষ	MVY2459170 ফটো উপলব্ধ	252 নাম : মঞ্জু গড় স্বামীৰ নাম: চানু গড় ঘৰ নং : 260জীএচএ বয়স : 34 লিঙ্গ : মহিলা	MVY2459188 ফটো উপলব্ধ
253 নাম : দেবেশ্বৰী গড় পিতাৰ নাম: আচৰু গড় ঘৰ নং : 260ক বয়স : 24 লিঙ্গ : মহিলা	TOX0009928 ফটো উপলব্ধ	254 নাম : চামাৰো চাহু পিতাৰ নাম: শ্যামলাল চাহু ঘৰ নং : ২৬০ক বয়স : 58 লিঙ্গ : পুৰুষ	MVY6043910 ফটো উপলব্ধ	255 নাম : মোগলী গড় স্বামীৰ নাম: মহাবীৰ গড় ঘৰ নং : ২৬০ঘ বয়স : 56 লিঙ্গ : মহিলা	MVY6043998 ফটো উপলব্ধ
256 নাম : ভক্ত গৌড় পিতাৰ নাম: ফকিৰ গড় ঘৰ নং : ২৬০খ বয়স : 53 লিঙ্গ : পুৰুষ	MVY6043932 ফটো উপলব্ধ	257 নাম : আচা গড় স্বামীৰ নাম: আচাৰু গড় ঘৰ নং : ২৬০ঘ বয়স : 50 লিঙ্গ : মহিলা	MVY6044015 ফটো উপলব্ধ	258 নাম : ৰিতা কন্যাক স্বামীৰ নাম: পবিন কন্যাক ঘৰ নং : ২৬০গ বয়স : 49 লিঙ্গ : মহিলা	MVY6043976 ফটো উপলব্ধ
259 নাম : পাৰ্বতী চাহু স্বামীৰ নাম: চামৰু চাহু ঘৰ নং : ২৬০ক বয়স : 46 লিঙ্গ : মহিলা	MVY6043921 ফটো উপলব্ধ	260 নাম : চুমিত্ৰী গৌড় স্বামীৰ নাম: ভক্তো গড় ঘৰ নং : ২৬০খ বয়স : 41 লিঙ্গ : মহিলা	MVY6043943 ফটো উপলব্ধ	261 নাম : অনিল গড় পিতাৰ নাম: মহাবীৰ গড় ঘৰ নং : ২৬০ঘ বয়স : 40 লিঙ্গ : পুৰুষ	MVY6044026 ফটো উপলব্ধ
262 নাম : সুৰেন মুণ্ডা পিতাৰ নাম: চানচৰা মুণ্ডা ঘৰ নং : ২৬২ বয়স : 40 লিঙ্গ : পুৰুষ	MVY6044048 ফটো উপলব্ধ	263 নাম : দেবী মায়া স্বামীৰ নাম: তাৰানাথ শৰ্মা ঘৰ নং : ২৬৩ বয়স : 56 লিঙ্গ : মহিলা	MVY6044059 ফটো উপলব্ধ	S 264 নাম : কুমাৰ কাহাৰ পিতাৰ নাম: লেংৰু কাহাৰ ঘৰ নং : ২৬৩ বয়স : 42 লিঙ্গ : পুৰুষ	MVY6044060 ফটো উপলব্ধ
265 নাম : ৰিতু বড়া পিতাৰ নাম: ঘন বড়া ঘৰ নং : 263 বয়স : 38 লিঙ্গ : পুৰুষ	MVY0050047 ফটো উপলব্ধ	266 নাম : আৰতি চেত্ৰী শৰ্মা স্বামীৰ নাম: গুণ প্ৰকাশ শৰ্মা ঘৰ নং : ২৬৩ক বয়স : 25 লিঙ্গ : মহিলা	MVY0371559 ফটো উপলব্ধ	267 নাম : গুণপ্ৰকাশ শৰ্মা পিতাৰ নাম: তাৰানাথ শৰ্মা ঘৰ নং : ২৬৩ক বয়স : 37 লিঙ্গ : পুৰুষ	MVY6045405 ফটো উপলব্ধ
268 নাম : সুভাষ শৰ্মা পিতাৰ নাম: তাৰানাথ শৰ্মা ঘৰ নং : ২৬৩ক বয়স : 32 লিঙ্গ : পুৰুষ	MVY0220558 ফটো উপলব্ধ	269 নাম : অজয় শৰ্মা পিতাৰ নাম: তাৰানাথ শৰ্মা ঘৰ নং : ২৬২ক বয়স : 31 লিঙ্গ : পুৰুষ	MVY0220616 ফটো উপলব্ধ	270 নাম : খগেন শৰ্মা পিতাৰ নাম: তাৰানাথ শৰ্মা ঘৰ নং : ২৬৩ক বয়স : 28 লিঙ্গ : পুৰুষ	MVY0220707 ফটো উপলব্ধ



271 নাম : ৰেনকা কাহাৰ স্বামীৰ নাম: চামাৰু কাহাৰ ঘৰ নং : ২৬৫ বয়স : 58 লিঙ্গ : মহিলা	MVY6044140 ফটো উপলব্ধ	272 নাম : ৰঞ্জিত কাহাৰ পিতাৰ নাম: চামাৰু কাহাৰ ঘৰ নং : ২৬৫ বয়স : 40 লিঙ্গ : পুৰুষ	MVY6044173 ফটো উপলব্ধ	273 নাম : সঞ্জীৱ কাহাৰ পিতাৰ নাম: চামাৰু কাহাৰ ঘৰ নং : ২৬৫ বয়স : 39 লিঙ্গ : পুৰুষ	MVY6044184 ফটো উপলব্ধ
274 নাম : বাসন্তী কাহাৰ স্বামীৰ নাম: অমিত কাহাৰ ঘৰ নং : ২৬৫ বয়স : 36 লিঙ্গ : মহিলা	MVY6045381 ফটো উপলব্ধ	275 নাম : প্ৰবিন কাহাৰ পিতাৰ নাম: চামাৰু কাহাৰ ঘৰ নং : ২৬৫ বয়স : 35 লিঙ্গ : পুৰুষ	MVY0113704 ফটো উপলব্ধ	276 নাম : মাইট কাহাৰ স্বামীৰ নাম: সঞ্জীৱ কাহাৰ ঘৰ নং : ২৬৫ বয়স : 35 লিঙ্গ : মহিলা	MVY0449496 ফটো উপলব্ধ
277 নাম : বিপুল কাহাৰ পিতাৰ নাম: চামাৰু কাহাৰ ঘৰ নং : ২৬৫ বয়স : 34 লিঙ্গ : পুৰুষ	MVY0220897 ফটো উপলব্ধ	278 নাম : অমিত কাহাৰ পিতাৰ নাম: চামাৰু কাহাৰ ঘৰ নং : ২৬৫ বয়স : 34 লিঙ্গ : পুৰুষ	MVY6045370 ফটো উপলব্ধ	279 নাম : জুনমণি কাহাৰ স্বামীৰ নাম: সুনিল কাহাৰ ঘৰ নং : ২৬৫ বয়স : 33 লিঙ্গ : মহিলা	MVY0220947 ফটো উপলব্ধ
280 নাম : সুনিল কাহাৰ পিতাৰ নাম: চামাৰু কাহাৰ ঘৰ নং : ২৬৫ বয়স : 33 লিঙ্গ : পুৰুষ	MVY0220988 ফটো উপলব্ধ	281 নাম : ৰাজু কাহাৰ পিতাৰ নাম: চামাৰু কাহাৰ ঘৰ নং : ২৬৫ বয়স : 32 লিঙ্গ : পুৰুষ	MVY0220996 ফটো উপলব্ধ	282 নাম : ৰাজীৱ কাহাৰ পিতাৰ নাম: চামাৰু কাহাৰ ঘৰ নং : ২৬৫ বয়স : 31 লিঙ্গ : পুৰুষ	MVY0221036 ফটো উপলব্ধ
283 নাম : ৰূপালী কাহাৰ স্বামীৰ নাম: ৰাজু কাহাৰ ঘৰ নং : ২৬৫ বয়স : 30 লিঙ্গ : মহিলা	MVY0221069 ফটো উপলব্ধ	284 নাম : লক্ষীমণি কাহাৰ মাতৃৰ নাম: ৰাজীৱ কাহাৰ ঘৰ নং : ২৬৫ বয়স : 30 লিঙ্গ : পুৰুষ	MVY0221077 ফটো উপলব্ধ	285 নাম : সুনিতা কাহাৰ স্বামীৰ নাম: বিপুল কাহাৰ ঘৰ নং : ২৬৫ বয়স : 29 লিঙ্গ : মহিলা	MVY0221168 ফটো উপলব্ধ
286 নাম : অঘন্তী কাহাৰ স্বামীৰ নাম: প্ৰবিন কাহাৰ ঘৰ নং : ২৬৫ বয়স : 29 লিঙ্গ : মহিলা	MVY0221127 ফটো উপলব্ধ	287 নাম : মেঘালী কাহাৰ স্বামীৰ নাম: ৰাজীৱ কাহাৰ ঘৰ নং : 265 বয়স : 27 লিঙ্গ : মহিলা	MVY0437533 ফটো উপলব্ধ	288 নাম : জয়ন্ত কাহাৰ পিতাৰ নাম: চামাৰু কাহাৰ ঘৰ নং : 265 বয়স : 25 লিঙ্গ : পুৰুষ	MVY1132216 ফটো উপলব্ধ
289 নাম : দিপালি কাহাৰ স্বামীৰ নাম: জয়ন্ত কাহাৰ ঘৰ নং : 265 বয়স : 22 লিঙ্গ : মহিলা	MVY1112085 ফটো উপলব্ধ	290 নাম : চামেল কন্যাক পিতাৰ নাম: আটুং কন্যাক ঘৰ নং : 265 বয়স : 19 লিঙ্গ : পুৰুষ	TOX0107227 ফটো উপলব্ধ	291 নাম : ৰাজা কাহাৰ পিতাৰ নাম: গৌৰবধন কাহাৰ ঘৰ নং : ২৬৬ বয়স : 48 লিঙ্গ : পুৰুষ	MVY6044219 ফটো উপলব্ধ
292 নাম : বিনতী কাহাৰ স্বামীৰ নাম: ভোলা কাহাৰ ঘৰ নং : ২৬৬ বয়স : 47 লিঙ্গ : মহিলা	MVY6044208 ফটো উপলব্ধ	S 293 নাম : বিনে কাহাৰ স্বামীৰ নাম: হিৰামন কাহাৰ ঘৰ নং : ২৬৬ বয়স : 40 লিঙ্গ : মহিলা	MVY6044220 ফটো উপলব্ধ	294 নাম : উমেশ কাহাৰ পিতাৰ নাম: ভোলা কাহাৰ ঘৰ নং : 266 বয়স : 26 লিঙ্গ : পুৰুষ	MVY0454181 ফটো উপলব্ধ
295 নাম : দুলেশ্বৰ গড় পিতাৰ নাম: চেইতু গড় ঘৰ নং : ২৬৭ বয়স : 39 লিঙ্গ : পুৰুষ	MVY6044253 ফটো উপলব্ধ	296 নাম : দিপা গড় স্বামীৰ নাম: শিৱানাথ গড় ঘৰ নং : ২৬৭ বয়স : 38 লিঙ্গ : মহিলা	MVY0050906 ফটো উপলব্ধ	297 নাম : অঞ্জনা গড় স্বামীৰ নাম: দুলেশ্বৰ গড় ঘৰ নং : ২৬৯ বয়স : 41 লিঙ্গ : মহিলা	MVY6045303 ফটো উপলব্ধ
298 নাম : সমৰ সিং গড় পিতাৰ নাম: উদয় সিং গড় ঘৰ নং : ২৬৯ বয়স : 29 লিঙ্গ : পুৰুষ	MVY0051789 ফটো উপলব্ধ	299 নাম : ঔমপ্ৰকাশ সিং গড় পিতাৰ নাম: উদয় সিং গড় ঘৰ নং : ২৬৯ বয়স : 24 লিঙ্গ : পুৰুষ	MVY0470690 ফটো উপলব্ধ	300 নাম : মোহন কাহাৰ পিতাৰ নাম: কিছন কাহাৰ ঘৰ নং : ২৭০ বয়স : 50 লিঙ্গ : পুৰুষ	MVY6044300 ফটো উপলব্ধ



301	MVY6044311	নাম : চুনিতা কাহাৰ স্বামীৰ নাম : মোহন কাহাৰ ঘৰ নং : ২৭০ বয়স : 41 লিঙ্গ : মহিলা	ফটো উপলব্ধ	302	MVY6045369	নাম : মহেশ কাহাৰ পিতাৰ নাম : কিছন কাহাৰ ঘৰ নং : ২৭০ বয়স : 37 লিঙ্গ : পুৰুষ	ফটো উপলব্ধ	303	MVY6045325	নাম : বেবী কাহাৰ স্বামীৰ নাম : মহেশ কাহাৰ ঘৰ নং : ২৭০ বয়স : 36 লিঙ্গ : মহিলা	ফটো উপলব্ধ
304	MVY0482737	নাম : অনিতা কাহাৰ পিতাৰ নাম : মোহন কাহাৰ ঘৰ নং : ২৭০ বয়স : 25 লিঙ্গ : মহিলা	ফটো উপলব্ধ	S2 305	MVY0474064	নাম : নবনিতা কাহাৰ পিতাৰ নাম : জয়নাথ কাহাৰ ঘৰ নং : ২৭০ বয়স : 24 লিঙ্গ : মহিলা	ফটো উপলব্ধ	306	MVY6044322	নাম : জয়নাথ কাহাৰ পিতাৰ নাম : বামবিলাচ কাহাৰ ঘৰ নং : ২৭০ বয়স : 68 লিঙ্গ : পুৰুষ	ফটো উপলব্ধ
307	MVY6044333	নাম : বুদ্ধিগি কাহাৰ স্বামীৰ নাম : জয়নাথ কাহাৰ ঘৰ নং : ২৭০ বয়স : 52 লিঙ্গ : মহিলা	ফটো উপলব্ধ	308	MVY6044344	নাম : ফুলকোঁৱৰ গড় স্বামীৰ নাম : বিৰ সিং গড় ঘৰ নং : ২৭১ বয়স : 67 লিঙ্গ : মহিলা	ফটো উপলব্ধ	309	MVY6044355	নাম : অমৃত গড় পিতাৰ নাম : বিৰ সিং গড় ঘৰ নং : ২৭১ বয়স : 48 লিঙ্গ : পুৰুষ	ফটো উপলব্ধ
310	MVY6044366	নাম : জ্যোতি গড় স্বামীৰ নাম : অমৃত গড় ঘৰ নং : ২৭১ বয়স : 41 লিঙ্গ : মহিলা	ফটো উপলব্ধ	311	MVY6044377	নাম : চাৰতী গড় পিতাৰ নাম : বিৰ সিং গড় ঘৰ নং : ২৭১ বয়স : 41 লিঙ্গ : মহিলা	ফটো উপলব্ধ	312	MVY6044388	নাম : ভদেশ্বৰ গড় পিতাৰ নাম : বিৰ সিং গড় ঘৰ নং : ২৭১ বয়স : 38 লিঙ্গ : পুৰুষ	ফটো উপলব্ধ
313	MVY0117655	নাম : চুমন গড় স্বামীৰ নাম : ভদেশ্বৰ গড় ঘৰ নং : ২৭১ বয়স : 30 লিঙ্গ : মহিলা	ফটো উপলব্ধ	314	MVY0470583	নাম : ববিন গড় পিতাৰ নাম : অমৃত গড় ঘৰ নং : ২৭১ বয়স : 26 লিঙ্গ : পুৰুষ	ফটো উপলব্ধ	315	MVY6044399	নাম : বান দাস স্বামীৰ নাম : সুধাংশু দাস ঘৰ নং : ২৭৪ বয়স : 79 লিঙ্গ : মহিলা	ফটো উপলব্ধ
316	MVY0302026	নাম : ববী দাস মাতৃৰ নাম : বানু দাস ঘৰ নং : 274 বয়স : 56 লিঙ্গ : মহিলা	ফটো উপলব্ধ	317	MVY6044402	নাম : শাম কুমাৰ দাশ পিতাৰ নাম : সুধাংশু দাস ঘৰ নং : ২৭৪ বয়স : 51 লিঙ্গ : পুৰুষ	ফটো উপলব্ধ	318	MVY6044435	নাম : নকুল কাহাৰ পিতাৰ নাম : দযে কাহাৰ ঘৰ নং : ২৭৫ বয়স : 60 লিঙ্গ : পুৰুষ	ফটো উপলব্ধ
319	MVY6044424	নাম : মাকু কাহাৰ স্বামীৰ নাম : ভৰত কাহাৰ ঘৰ নং : ২৭৫ বয়স : 56 লিঙ্গ : মহিলা	ফটো উপলব্ধ	320	MVY6044446	নাম : দিপালী কাহাৰ পিতাৰ নাম : ভৰত কাহাৰ ঘৰ নং : ২৭৫ বয়স : 39 লিঙ্গ : মহিলা	ফটো উপলব্ধ	321	MVY0113852	নাম : বিফয় কাহাৰ স্বামীৰ নাম : নকুল কাহাৰ ঘৰ নং : ২৭৫ বয়স : 35 লিঙ্গ : মহিলা	ফটো উপলব্ধ
322	MVY0509729	নাম : পুচৌ দুচাদ স্বামীৰ নাম : লোকীনাথ দুচাদ ঘৰ নং : 275 বয়স : 35 লিঙ্গ : মহিলা	ফটো উপলব্ধ	323	MVY0460469	নাম : জোনালী শইকীয়া স্বামীৰ নাম : মহন সিং গড় ঘৰ নং : ২৭৫ বয়স : 48 লিঙ্গ : মহিলা	ফটো উপলব্ধ	324	MVY6044491	নাম : চন্দ্ৰ দুচাদ পিতাৰ নাম : আতুবাৰী দুচাদ ঘৰ নং : ২৭৫ বয়স : 76 লিঙ্গ : পুৰুষ	ফটো উপলব্ধ
325	MVY6044479	নাম : সঞ্জয় ভূঞা পিতাৰ নাম : পুচা ভূঞা ঘৰ নং : ২৭৫ বয়স : 58 লিঙ্গ : পুৰুষ	ফটো উপলব্ধ	326	MVY6044480	নাম : অনিমা ভূঞা স্বামীৰ নাম : সঞ্জয় ভূঞা ঘৰ নং : ২৭৫ বয়স : 46 লিঙ্গ : মহিলা	ফটো উপলব্ধ	327	MVY6044515	নাম : লক্ষীনাথ দুচাদ পিতাৰ নাম : চন্দ্ৰ দুচাদ ঘৰ নং : ২৭৫ বয়স : 44 লিঙ্গ : পুৰুষ	ফটো উপলব্ধ
328	MVY6044526	নাম : তুলন দুচাদ পিতাৰ নাম : চন্দ্ৰ দুচাদ ঘৰ নং : ২৭৫ বয়স : 43 লিঙ্গ : পুৰুষ	ফটো উপলব্ধ	329	MVY6044537	নাম : জ্যোতি দুচাদ স্বামীৰ নাম : তুলন দুচাদ ঘৰ নং : ২৭৫ বয়স : 41 লিঙ্গ : মহিলা	ফটো উপলব্ধ	S 330	MVY6044548	নাম : মূল ভূঞা স্বামীৰ নাম : গনেশ ভূঞা ঘৰ নং : ২৭৬ বয়স : 79 লিঙ্গ : মহিলা	ফটো উপলব্ধ



331	MVY6044559	নাম : ছপল ভূঞা পিতাৰ নাম: গগনেশ ভূঞা ঘৰ নং : ২৭৬ বয়স : 50 লিঙ্গ : পুৰুষ	ফটো উপলব্ধ	332	MVY6044560	নাম : অনিমা ভূঞা স্বামীৰ নাম: ছপল ভূঞা ঘৰ নং : ২৭৬ বয়স : 41 লিঙ্গ : মহিলা	ফটো উপলব্ধ	333	MVY6535019	নাম : খান্দেলাল ভূঞা পিতাৰ নাম: কৰ্মো ভূঞা ঘৰ নং : 276 বয়স : 38 লিঙ্গ : পুৰুষ	ফটো উপলব্ধ
334	MVY6044582	নাম : ভানু ববিদাস স্বামীৰ নাম: হলিৰাম ববিদাস ঘৰ নং : ২৭৭ বয়স : 53 লিঙ্গ : মহিলা	ফটো উপলব্ধ	335	MVY6044593	নাম : দিপালী ববিদাস স্বামীৰ নাম: হলিৰাম ববিদাস ঘৰ নং : ২৭৭ বয়স : 51 লিঙ্গ : মহিলা	ফটো উপলব্ধ	336	MVY0294058	নাম : মইনা ববিদাস পিতাৰ নাম: হলিৰাম ববিদাস ঘৰ নং : 277 বয়স : 28 লিঙ্গ : মহিলা	ফটো উপলব্ধ
337	MVY0472878	নাম : লাজুকী ববিদাস পিতাৰ নাম: হলিৰাম ববিদাস ঘৰ নং : ২৭৭ বয়স : 26 লিঙ্গ : মহিলা	ফটো উপলব্ধ	338	MVY0296400	নাম : বাজু ববিদাস পিতাৰ নাম: হলিৰাম ববিদাস ঘৰ নং : 277 বয়স : 25 লিঙ্গ : পুৰুষ	ফটো উপলব্ধ	339	MVY0296707	নাম : লক্ষ্মী দুচাদ পিতাৰ নাম: জিতু দুচাদ ঘৰ নং : 277 বয়স : 23 লিঙ্গ : মহিলা	ফটো উপলব্ধ
340	MVY2469351	নাম : দীননাথ ভূঞা পিতাৰ নাম: গিৰিধাৰী ভূঞা ঘৰ নং : 277খ বয়স : 25 লিঙ্গ : পুৰুষ	ফটো উপলব্ধ	341	TOX0069898	নাম : চন্জতী লাইক স্বামীৰ নাম: দীননাথ ভূঞা ঘৰ নং : 277খ বয়স : 24 লিঙ্গ : মহিলা	ফটো উপলব্ধ	342	MVY0117564	নাম : বাজীৰ কাহাৰ পিতাৰ নাম: কানাই লাল কাহাৰ ঘৰ নং : ২৭৭চ বয়স : 27 লিঙ্গ : পুৰুষ	ফটো উপলব্ধ
S 343	MVY0241471	নাম : মামণী ভূঞা স্বামীৰ নাম: ধনু ভূঞা ঘৰ নং : ২৭৭গ বয়স : 53 লিঙ্গ : মহিলা	ফটো উপলব্ধ	S 344	MVY6044651	নাম : লক্ষীৰাম ভূঞা পিতাৰ নাম: জেটুৰা ভূঞা ঘৰ নং : ২৭৭গ বয়স : 69 লিঙ্গ : পুৰুষ	ফটো উপলব্ধ	345	MVY6044753	নাম : বিজলীয়া দুচাদ পিতাৰ নাম: গেনিছা দুচাদ ঘৰ নং : ২৭৭ঙ বয়স : 59 লিঙ্গ : পুৰুষ	ফটো উপলব্ধ
346	MVY6044662	নাম : ৰমি ভূঞা স্বামীৰ নাম: লক্ষী ৰাম ভূঞা ঘৰ নং : ২৭৭গ বয়স : 58 লিঙ্গ : মহিলা	ফটো উপলব্ধ	347	MVY6044720	নাম : মীনা দুচাদ স্বামীৰ নাম: শ্যাম দুচাদ ঘৰ নং : ২৭৭ঘ বয়স : 58 লিঙ্গ : মহিলা	ফটো উপলব্ধ	348	MVY6044935	নাম : বাসন্তী কাঁহাৰ স্বামীৰ নাম: কানাইলাল কাঁহাৰ ঘৰ নং : ২৭৭চ বয়স : 55 লিঙ্গ : মহিলা	ফটো উপলব্ধ
349	MVY6044639	নাম : গিৰিধাৰী ভূঞা পিতাৰ নাম: গনেশ ভূঞা ঘৰ নং : ২৭৭খ বয়স : 53 লিঙ্গ : পুৰুষ	ফটো উপলব্ধ	350	MVY6044640	নাম : ৰাধিকা ভূঞা স্বামীৰ নাম: গিৰিধাৰী ভূঞা ঘৰ নং : ২৭৭খ বয়স : 49 লিঙ্গ : মহিলা	ফটো উপলব্ধ	351	MVY6044731	নাম : জিতু দুচাদ পিতাৰ নাম: শ্যাম দুচাদ ঘৰ নং : ২৭৭ঘ বয়স : 49 লিঙ্গ : পুৰুষ	ফটো উপলব্ধ
352	MVY6044764	নাম : পানীমৰা দুচাদ স্বামীৰ নাম: বিজলীয়া দুচাদ ঘৰ নং : ২৭৭ঙ বয়স : 49 লিঙ্গ : মহিলা	ফটো উপলব্ধ	353	MVY6044673	নাম : ধনু ভূঞা পিতাৰ নাম: লক্ষী ৰাম ভূঞা ঘৰ নং : ২৭৭গ বয়স : 48 লিঙ্গ : পুৰুষ	ফটো উপলব্ধ	354	MVY6044684	নাম : চুত ভূঞা পিতাৰ নাম: লক্ষীৰাম ভূঞা ঘৰ নং : ২৭৭গ বয়স : 46 লিঙ্গ : পুৰুষ	ফটো উপলব্ধ
355	MVY1590370	নাম : মুন ভেংৰাই পিতাৰ নাম: জইন ভেংৰাই ঘৰ নং : ২৭৭ঘ বয়স : 42 লিঙ্গ : পুৰুষ	ফটো উপলব্ধ	356	MVY6044695	নাম : মনি ভূঞা স্বামীৰ নাম: চুত ভূঞা ঘৰ নং : ২৭৭গ বয়স : 41 লিঙ্গ : মহিলা	ফটো উপলব্ধ	357	MVY6044742	নাম : চিমা দুচাদ স্বামীৰ নাম: জিতু দুচাদ ঘৰ নং : ২৭৭ঘ বয়স : 40 লিঙ্গ : মহিলা	ফটো উপলব্ধ
358	MVY6045336	নাম : জুৰিমণি কাহাঁৰ পিতাৰ নাম: কানাইলাল কাহাঁৰ ঘৰ নং : ২৭৭চ বয়স : 32 লিঙ্গ : মহিলা	ফটো উপলব্ধ	359	TOX0108019	নাম : সুনীল গড় জোন্সু গোড় পিতাৰ নাম: গৌংলু গড় ঘৰ নং : 288ক বয়স : 39 লিঙ্গ : পুৰুষ	ফটো উপলব্ধ	360	MVY0288530	নাম : শিবা গড় পিতাৰ নাম: অজিত গড় ঘৰ নং : 871 বয়স : 35 লিঙ্গ : পুৰুষ	ফটো উপলব্ধ



361	MVY0288498
নাম : চুনীল গড় পিতাৰ নাম : আজিত গড় ঘৰ নং : 871 বয়স : 24 লিঙ্গ : পুৰুষ	ফটো উপলব্ধ

362	TOX0105122
নাম : বুৰী ৰবিদাস গড় স্বামীৰ নাম : শিৱ গড় ঘৰ নং : 871 বয়স : 23 লিঙ্গ : মহিলা	ফটো উপলব্ধ

363	MVY0487553
নাম : লক্ষ্মী দুচাদ স্বামীৰ নাম : উপেন দুচাদ ঘৰ নং : 960 বয়স : 36 লিঙ্গ : মহিলা	ফটো উপলব্ধ

364	MVY0487546
নাম : উপেন দুচাদ পিতাৰ নাম : বীজুলিয়া দুচাদ ঘৰ নং : 960 বয়স : 26 লিঙ্গ : পুৰুষ	ফটো উপলব্ধ



365 নাম : মীন লাইক স্বামীৰ নাম : সুভাছ ৰাজগড় ঘৰ নং : 10 বয়স : 34 লিঙ্গ : মহিলা	MVY0261529 ফটো উপলব্ধ	366 নাম : জন আৰক্ষৰা স্বামীৰ নাম : মনু আৰক্ষৰা ঘৰ নং : 10 বয়স : 31 লিঙ্গ : মহিলা	TOX0006221 ফটো উপলব্ধ	367 নাম : সনীল লাইক অন্যান্য : অনীল লাইক ঘৰ নং : 43 বয়স : 47 লিঙ্গ : পুৰুষ	MVY1124544 ফটো উপলব্ধ
S2 368 নাম : সুৰজ ভূঞা পিতাৰ নাম : দেবেন ভূঞা ঘৰ নং : 8 বয়স : 31 লিঙ্গ : পুৰুষ	MVY6045187 ফটো উপলব্ধ	369 নাম : বিজিত ৰবিদাস পিতাৰ নাম : সুৰেশ ৰবিদাস ঘৰ নং : 59 বয়স : 20 লিঙ্গ : পুৰুষ	TOX0103853 ফটো উপলব্ধ	370 নাম : মনোহৰ গড় পিতাৰ নাম : নেওলী গড় ঘৰ নং : 77 বয়স : 64 লিঙ্গ : পুৰুষ	MVY0438051 ফটো উপলব্ধ
371 নাম : দেৱতী গড় স্বামীৰ নাম : মনুহৰ গড় ঘৰ নং : 77 বয়স : 50 লিঙ্গ : মহিলা	MVY0438077 ফটো উপলব্ধ	372 নাম : ৰমেশ ঠাকুৰ পিতাৰ নাম : ভীম ঠাকুৰ ঘৰ নং : 102 বয়স : 63 লিঙ্গ : পুৰুষ	MVY6037952 ফটো উপলব্ধ	373 নাম : অনিমা ঠাকুৰ স্বামীৰ নাম : ৰমেশ ঠাকুৰ ঘৰ নং : 102 বয়স : 51 লিঙ্গ : মহিলা	MVY6037963 ফটো উপলব্ধ
374 নাম : অমি ঠাকুৰ পিতাৰ নাম : ৰমেশ ঠাকুৰ ঘৰ নং : 102 বয়স : 44 লিঙ্গ : মহিলা	MVY6037930 ফটো উপলব্ধ	375 নাম : বেৱতী ঠাকুৰ স্বামীৰ নাম : ৰমেশ ঠাকুৰ ঘৰ নং : 102 বয়স : 42 লিঙ্গ : মহিলা	MVY0424101 ফটো উপলব্ধ	376 নাম : জিতেন গড় পিতাৰ নাম : গণেশ গড় ঘৰ নং : 103 বয়স : 69 লিঙ্গ : পুৰুষ	MVY6037974 ফটো উপলব্ধ
377 নাম : ফলমতী গড় স্বামীৰ নাম : জিতেন গড় ঘৰ নং : 103 বয়স : 59 লিঙ্গ : মহিলা	MVY6037985 ফটো উপলব্ধ	378 নাম : মহেন্দ্ৰ গড় পিতাৰ নাম : জিতেন গড় ঘৰ নং : 103 বয়স : 39 লিঙ্গ : পুৰুষ	MVY6037996 ফটো উপলব্ধ	379 নাম : অঞ্জলী গড় পিতাৰ নাম : জিতেন গড় ঘৰ নং : 103 বয়স : 32 লিঙ্গ : মহিলা	MVY1590154 ফটো উপলব্ধ
380 নাম : সবিতা গড় পিতাৰ নাম : জিতেন গড় ঘৰ নং : 103 বয়স : 30 লিঙ্গ : মহিলা	MVY1590143 ফটো উপলব্ধ	381 নাম : ৰাজেন গড় পিতাৰ নাম : গণেশ গড় ঘৰ নং : 103ক বয়স : 51 লিঙ্গ : পুৰুষ	MVY6038002 ফটো উপলব্ধ	382 নাম : দময়ন্তী ৰাজগড় স্বামীৰ নাম : ৰাজেন গড় ঘৰ নং : 103ক বয়স : 47 লিঙ্গ : মহিলা	MVY6038013 ফটো উপলব্ধ
383 নাম : কামিনী ঘাটোৱাৰ স্বামীৰ নাম : তিলক গড় ঘৰ নং : 108 বয়স : 55 লিঙ্গ : মহিলা	MVY6038035 ফটো উপলব্ধ	384 নাম : তপন কুমাৰ গড় পিতাৰ নাম : তিলক গড় ঘৰ নং : 108 বয়স : 39 লিঙ্গ : পুৰুষ	MVY6038057 ফটো উপলব্ধ	385 নাম : তাপস কুমাৰ গড় পিতাৰ নাম : তিলক গড় ঘৰ নং : 108 বয়স : 39 লিঙ্গ : পুৰুষ	MVY6038046 ফটো উপলব্ধ
386 নাম : ভৱন চন্দ্ৰ গড় পিতাৰ নাম : তিলক গাড়া ঘৰ নং : 108 বয়স : 33 লিঙ্গ : পুৰুষ	MVY6038068 ফটো উপলব্ধ	387 নাম : দীপালী গড় স্বামীৰ নাম : তপন গড় ঘৰ নং : 108 বয়স : 30 লিঙ্গ : মহিলা	MVY0002428 ফটো উপলব্ধ	388 নাম : চুমন ৰাজী পিতাৰ নাম : নগেন ৰাজী ঘৰ নং : 110 বয়স : 30 লিঙ্গ : পুৰুষ	MVY0470880 ফটো উপলব্ধ
389 নাম : অনিমা ৰাজী স্বামীৰ নাম : সুনন ৰাজী ঘৰ নং : 110 বয়স : 25 লিঙ্গ : মহিলা	MVY0471326 ফটো উপলব্ধ	390 নাম : দেৱাৰী ৰাজী স্বামীৰ নাম : সামু ৰাজী ঘৰ নং : 111 বয়স : 55 লিঙ্গ : মহিলা	MVY0324962 ফটো উপলব্ধ	391 নাম : সাগৰ ৰাজী পিতাৰ নাম : ধিৰেন ৰাজী ঘৰ নং : 112 বয়স : 26 লিঙ্গ : পুৰুষ	MVY0288191 ফটো উপলব্ধ
392 নাম : চুনিতা ৰাজী স্বামীৰ নাম : সাগৰ ৰাজী ঘৰ নং : 112 বয়স : 25 লিঙ্গ : মহিলা	MVY0288225 ফটো উপলব্ধ	393 নাম : হিতেন ৰাজী পিতাৰ নাম : সুৰেশ ৰাজী ঘৰ নং : 114 বয়স : 29 লিঙ্গ : পুৰুষ	MVY0298992 ফটো উপলব্ধ	394 নাম : গঙ্গামণি ৰাজী স্বামীৰ নাম : হিতেন ৰাজী ঘৰ নং : 114 বয়স : 27 লিঙ্গ : মহিলা	MVY0298950 ফটো উপলব্ধ



395 নাম : লক্ষী বাক্তি স্বামীৰ নাম: জিতু বাক্তি ঘৰ নং : 118 বয়স : 21 লিঙ্গ : মহিলা	TOX0121186 ফটো উপলব্ধ	396 নাম : মিতালী উৰাং ভূমিজ স্বামীৰ নাম: বমেশ ভূমিজ ঘৰ নং : 125 বয়স : 27 লিঙ্গ : মহিলা	MVY0300038 ফটো উপলব্ধ	397 নাম : ৰাহুল লাইক পিতাৰ নাম: অঘুন লাইক ঘৰ নং : 125 বয়স : 24 লিঙ্গ : পুৰুষ	MVY0474486 ফটো উপলব্ধ
398 নাম : মানছী ভূমিজ লাইক স্বামীৰ নাম: ৰাহুল লাইক ঘৰ নং : 125 বয়স : 23 লিঙ্গ : মহিলা	MVY0474650 ফটো উপলব্ধ	399 নাম : বন্দনা মুড়া ভূমিজ স্বামীৰ নাম: জোন ভূমিজ ঘৰ নং : 134 বয়স : 23 লিঙ্গ : মহিলা	MVY0493908 ফটো উপলব্ধ	400 নাম : জোন ভূমিজ পিতাৰ নাম: পুচুৰা ভূমিজ ঘৰ নং : 134 বয়স : 23 লিঙ্গ : পুৰুষ	MVY0501338 ফটো উপলব্ধ
401 নাম : নগেন মাজি পিতাৰ নাম: নিমাই মাজি ঘৰ নং : 142 বয়স : 28 লিঙ্গ : পুৰুষ	MVY0300459 ফটো উপলব্ধ	402 নাম : প্ৰফুল্ল মাজি পিতাৰ নাম: চিৰাজ মাজি ঘৰ নং : 145 বয়স : 32 লিঙ্গ : পুৰুষ	TOX0021832 ফটো উপলব্ধ	403 নাম : ৰিয়া মাজি স্বামীৰ নাম: প্ৰফুল্ল মাজি ঘৰ নং : 145 বয়স : 24 লিঙ্গ : মহিলা	TOX0021766 ফটো উপলব্ধ
404 নাম : ৰুমি কন্যাক পিতাৰ নাম: যোহন কন্যাক ঘৰ নং : 1৮৩ বয়স : 30 লিঙ্গ : মহিলা	MVY0115501 ফটো উপলব্ধ	S 405 নাম : অজিত বাক্তি পিতাৰ নাম: সাৰধান বাক্তি ঘৰ নং : 1৮৪ বয়স : 69 লিঙ্গ : পুৰুষ	MVY6038104 ফটো উপলব্ধ	406 নাম : মইনা বাক্তি স্বামীৰ নাম: অজিত বাক্তি ঘৰ নং : 1৮৪ বয়স : 59 লিঙ্গ : মহিলা	MVY6038115 ফটো উপলব্ধ
407 নাম : ৰাজিব বাক্তি পিতাৰ নাম: অজিত বাক্তি ঘৰ নং : 1৮৪ বয়স : 27 লিঙ্গ : পুৰুষ	MVY0116400 ফটো উপলব্ধ	408 নাম : দিপালী মাহালী বাক্তি স্বামীৰ নাম: দিপক বাক্তি ঘৰ নং : 1৮৪ বয়স : 27 লিঙ্গ : মহিলা	MVY0478446 ফটো উপলব্ধ	409 নাম : দৌ বাক্তি পিতাৰ নাম: ৰামপুৰণ বাক্তি ঘৰ নং : 1৮৫ বয়স : 41 লিঙ্গ : পুৰুষ	MVY0141606 ফটো উপলব্ধ
410 নাম : ৰেন বাক্তি পিতাৰ নাম: সুৰেশ বাক্তি ঘৰ নং : 1৮৫ বয়স : 41 লিঙ্গ : মহিলা	MVY6038160 ফটো উপলব্ধ	411 নাম : লক্ষী বাক্তি স্বামীৰ নাম: দৌ বাক্তি ঘৰ নং : 1৮৫ বয়স : 40 লিঙ্গ : মহিলা	MVY0141648 ফটো উপলব্ধ	412 নাম : হৰেন বাক্তি পিতাৰ নাম: ৰামপুৰণ বাক্তি ঘৰ নং : 1৮৫ বয়স : 39 লিঙ্গ : পুৰুষ	MVY6038148 ফটো উপলব্ধ
413 নাম : ৰাম বাক্তি পিতাৰ নাম: কৰ্মু বাক্তি ঘৰ নং : 1৮৬ বয়স : 69 লিঙ্গ : পুৰুষ	MVY6038193 ফটো উপলব্ধ	S 414 নাম : বৃধনী বাক্তি স্বামীৰ নাম: কৰ্মু বাক্তি ঘৰ নং : 1৮৬ বয়স : 59 লিঙ্গ : মহিলা	MVY6038182 ফটো উপলব্ধ	415 নাম : সুনীল মাল পিতাৰ নাম: বিষ্ণু মাল ঘৰ নং : 1৮৬ বয়স : 54 লিঙ্গ : পুৰুষ	MVY0116970 ফটো উপলব্ধ
416 নাম : লক্ষীমনি বাক্তি স্বামীৰ নাম: ৰাজেন বাক্তি ঘৰ নং : 53 বয়স : 53 লিঙ্গ : মহিলা	MVY6038206 ফটো উপলব্ধ	417 নাম : প্ৰতিমা বাক্তি স্বামীৰ নাম: ৰামু বাক্তি ঘৰ নং : 51 বয়স : 51 লিঙ্গ : মহিলা	MVY6038217 ফটো উপলব্ধ	418 নাম : ৰাজেন বাক্তি পিতাৰ নাম: কৰ্ম বাক্তি ঘৰ নং : 51 বয়স : 51 লিঙ্গ : পুৰুষ	MVY0117531 ফটো উপলব্ধ
419 নাম : শকুন্তলা মাল স্বামীৰ নাম: সুনীল মাল ঘৰ নং : 1৮৬ বয়স : 49 লিঙ্গ : মহিলা	MVY0117333 ফটো উপলব্ধ	420 নাম : দীপক বাক্তি পিতাৰ নাম: ৰাজেন বাক্তি ঘৰ নং : 1৮৬ বয়স : 28 লিঙ্গ : পুৰুষ	MVY1130574 ফটো উপলব্ধ	421 নাম : ৰিণা মাল স্বামীৰ নাম: অনুড মাল ঘৰ নং : 186 বয়স : 27 লিঙ্গ : মহিলা	MVY0481747 ফটো উপলব্ধ
422 নাম : অনুড মাল পিতাৰ নাম: সুনীল মাল ঘৰ নং : 186 বয়স : 26 লিঙ্গ : পুৰুষ	MVY0481853 ফটো উপলব্ধ	423 নাম : সঞ্জিতা বাক্তি স্বামীৰ নাম: দীপক বাক্তি ঘৰ নং : 186 বয়স : 25 লিঙ্গ : মহিলা	MVY1130582 ফটো উপলব্ধ	424 নাম : চামনি বাক্তি স্বামীৰ নাম: জীবন বাক্তি ঘৰ নং : 1৮৭ বয়স : 79 লিঙ্গ : মহিলা	MVY6038239 ফটো উপলব্ধ

425 নাম : বিজয় বাক্তি পিতাৰ নাম: জীবন বাক্তি ঘৰ নং : 1৮৭ বয়স : 50 লিঙ্গ : পুৰুষ	MVY6038240 ফটো উপলব্ধ	426 নাম : মামণি বাক্তি পিতাৰ নাম: বিজয় বাক্তি ঘৰ নং : 1৮৭ বয়স : 50 লিঙ্গ : মহিলা	MVY6038251 ফটো উপলব্ধ	427 নাম : সঞ্জীৱ বাক্তি পিতাৰ নাম: টংক বাক্তি ঘৰ নং : 1৮৭ বয়স : 30 লিঙ্গ : পুৰুষ	MVY1590187 ফটো উপলব্ধ
428 নাম : পুষ্প বাক্তি স্বামীৰ নাম: তংক বাক্তি ঘৰ নং : 1৮৮ বয়স : 59 লিঙ্গ : মহিলা	MVY6038284 ফটো উপলব্ধ	429 নাম : ৰূপৰাম বাক্তি পিতাৰ নাম: তংক বাক্তি ঘৰ নং : 1৮৮ বয়স : 39 লিঙ্গ : পুৰুষ	MVY6038295 ফটো উপলব্ধ	S 430 নাম : মংলি বাক্তি স্বামীৰ নাম: ঘূৰণ বাক্তি ঘৰ নং : 1৮৯ বয়স : 68 লিঙ্গ : মহিলা	MVY6038308 ফটো উপলব্ধ
431 নাম : ৰণজিত বাক্তি পিতাৰ নাম: ঘূৰণ বাক্তি ঘৰ নং : 1৮৯ বয়স : 53 লিঙ্গ : পুৰুষ	MVY6038319 ফটো উপলব্ধ	432 নাম : মনোজ বাক্তি পিতাৰ নাম: ঘূৰণ বাক্তি ঘৰ নং : 1৮৯ বয়স : 41 লিঙ্গ : পুৰুষ	MVY6038331 ফটো উপলব্ধ	433 নাম : ববিতা বাক্তি স্বামীৰ নাম: ৰণজিত বাক্তি ঘৰ নং : 1৮৯ বয়স : 40 লিঙ্গ : মহিলা	MVY6038320 ফটো উপলব্ধ
434 নাম : জনতি বাক্তি স্বামীৰ নাম: ধীৰেন বাক্তি ঘৰ নং : 1৯০ বয়স : 50 লিঙ্গ : মহিলা	MVY6038364 ফটো উপলব্ধ	435 নাম : ৰূপা বাক্তি পিতাৰ নাম: ধীৰেন বাক্তি ঘৰ নং : 1৯০ বয়স : 32 লিঙ্গ : মহিলা	MVY1590245 ফটো উপলব্ধ	436 নাম : আইজনী বাক্তি পিতাৰ নাম: ধীৰেন বাক্তি ঘৰ নং : 1৯০ বয়স : 31 লিঙ্গ : মহিলা	MVY1590198 ফটো উপলব্ধ
437 নাম : ছিমা বাক্তি পিতাৰ নাম: ধীৰেন বাক্তি ঘৰ নং : 1৯০ বয়স : 30 লিঙ্গ : মহিলা	MVY1590201 ফটো উপলব্ধ	438 নাম : বিজয় বাক্তি পিতাৰ নাম: ধীৰেন বাক্তি ঘৰ নং : 1৯০ বয়স : 28 লিঙ্গ : পুৰুষ	MVY0117580 ফটো উপলব্ধ	439 নাম : বিনদ বাক্তি পিতাৰ নাম: চিপদাস বাক্তি ঘৰ নং : 1৯০ বয়স : 27 লিঙ্গ : পুৰুষ	MVY0117820 ফটো উপলব্ধ
440 নাম : মিনাকী বাক্তি স্বামীৰ নাম: মণীৰাম বাক্তি ঘৰ নং : 1৯1 বয়স : 63 লিঙ্গ : মহিলা	MVY6038433 ফটো উপলব্ধ	441 নাম : মনীৰাম বাক্তি পিতাৰ নাম: বগা বাক্তি ঘৰ নং : 1৯২ বয়স : 73 লিঙ্গ : পুৰুষ	MVY6038422 ফটো উপলব্ধ	442 নাম : দেবেনু বাক্তি পিতাৰ নাম: বগা বাক্তি ঘৰ নং : 1৯২ বয়স : 53 লিঙ্গ : পুৰুষ	MVY6038444 ফটো উপলব্ধ
443 নাম : নুমলি বাক্তি স্বামীৰ নাম: দেবেন বাক্তি ঘৰ নং : 1৯২ বয়স : 43 লিঙ্গ : মহিলা	MVY6038455 ফটো উপলব্ধ	S 444 নাম : চুৰেশ বাক্তি পিতাৰ নাম: বগা বাক্তি ঘৰ নং : 1৯৩ বয়স : 73 লিঙ্গ : পুৰুষ	MVY6038466 ফটো উপলব্ধ	445 নাম : অঞ্জনা বাক্তি স্বামীৰ নাম: সুৰেশ বাক্তি ঘৰ নং : 1৯৩ বয়স : 53 লিঙ্গ : মহিলা	MVY6038477 ফটো উপলব্ধ
446 নাম : মাইনো বাক্তি স্বামীৰ নাম: মণ্টু বাক্তি ঘৰ নং : 1৯৩ বয়স : 37 লিঙ্গ : মহিলা	MVY6038488 ফটো উপলব্ধ	447 নাম : পুনম বাক্তি পিতাৰ নাম: ৰঞ্জিত বাক্তি ঘৰ নং : 1৯৪ বয়স : 27 লিঙ্গ : মহিলা	MVY0117804 ফটো উপলব্ধ	448 নাম : ৰঞ্জিত বাক্তি পিতাৰ নাম: বগা বাক্তি ঘৰ নং : 1৯৬ বয়স : 53 লিঙ্গ : পুৰুষ	MVY6038524 ফটো উপলব্ধ
449 নাম : লক্ষ্মী তাঁতি স্বামীৰ নাম: ৰঞ্জিত বাক্তি ঘৰ নং : 1৯৬ বয়স : 49 লিঙ্গ : মহিলা	MVY6038535 ফটো উপলব্ধ	450 নাম : হিতেন লাইক পিতাৰ নাম: আঘনু লাইক ঘৰ নং : 196 বয়স : 26 লিঙ্গ : পুৰুষ	TOX0020321 ফটো উপলব্ধ	451 নাম : বিশ্বজ্যোতি বাক্তি পিতাৰ নাম: ৰঞ্জিত ঘৰ নং : 196 বয়স : 25 লিঙ্গ : পুৰুষ	TOX0069948 ফটো উপলব্ধ
452 নাম : ৰূপা লাইক স্বামীৰ নাম: হিতেন লাইক ঘৰ নং : 196 বয়স : 24 লিঙ্গ : মহিলা	TOX0020388 ফটো উপলব্ধ	453 নাম : মেঘলাল বাক্তি পিতাৰ নাম: নিধন বাক্তি ঘৰ নং : 1৯৭ বয়স : 69 লিঙ্গ : পুৰুষ	MVY6038546 ফটো উপলব্ধ	454 নাম : সুৰেন বাক্তি পিতাৰ নাম: মেঘলাল বাক্তি ঘৰ নং : 1৯৭ বয়স : 53 লিঙ্গ : পুৰুষ	MVY6038568 ফটো উপলব্ধ



455 নাম : বামবতী বাগতি স্বামীৰ নাম: পবিন বাউৰী ঘৰ নং : ১৯৭ বয়স : 49 লিঙ্গ : মহিলা	MVY6038579 ফটো উপলব্ধ	S 456 নাম : মাখনী বাক্তি পিতাৰ নাম: জিতেন বাক্তি ঘৰ নং : ১৯৭ বয়স : 36 লিঙ্গ : মহিলা	MVY1590234 ফটো উপলব্ধ	457 নাম : নৰেন বাক্তি পিতাৰ নাম: মেঘলাল বাক্তি ঘৰ নং : ১৯৭ বয়স : 31 লিঙ্গ : পুৰুষ	MVY6044797 ফটো উপলব্ধ
458 নাম : অঞ্জলী কুমী বাক্তি স্বামীৰ নাম: দিগন্ত বাক্তি ঘৰ নং : 197 বয়স : 23 লিঙ্গ : মহিলা	MVY0492157 ফটো উপলব্ধ	459 নাম : কৰ্মি বাক্তি স্বামীৰ নাম: চুতু বাক্তি ঘৰ নং : ১৯৮ বয়স : 69 লিঙ্গ : মহিলা	MVY6038591 ফটো উপলব্ধ	460 নাম : ভানু বাক্তি লাইক স্বামীৰ নাম: বাজু লাইক ঘৰ নং : 198 বয়স : 42 লিঙ্গ : মহিলা	MVY0497115 ফটো উপলব্ধ
461 নাম : অঞ্জলী বাক্তি স্বামীৰ নাম: যতীন বাক্তি ঘৰ নং : ১৯৮ বয়স : 28 লিঙ্গ : মহিলা	MVY0371500 ফটো উপলব্ধ	462 নাম : কৰ্মী বাক্তি স্বামীৰ নাম: সৰু বাক্তি ঘৰ নং : ১৯৮ বয়স : 49 লিঙ্গ : মহিলা	MVY6038615 ফটো উপলব্ধ	463 নাম : বাজু বাক্তি মাতৃৰ নাম: বৃধনী বাক্তি ঘৰ নং : ১৯৯ বয়স : 40 লিঙ্গ : পুৰুষ	MVY1590223 ফটো উপলব্ধ
464 নাম : অনিতা বাক্তি স্বামীৰ নাম: বাজু বাক্তি ঘৰ নং : ১৯৯ বয়স : 37 লিঙ্গ : মহিলা	MVY1590278 ফটো উপলব্ধ	465 নাম : বিপিন বাক্তি পিতাৰ নাম: মতিলাল বাক্তি ঘৰ নং : ১৯৯ বয়স : 37 লিঙ্গ : পুৰুষ	MVY1590212 ফটো উপলব্ধ	466 নাম : যতীন বাক্তি পিতাৰ নাম: সৰু বাক্তি ঘৰ নং : ১৯৯ বয়স : 36 লিঙ্গ : পুৰুষ	MVY6038626 ফটো উপলব্ধ
467 নাম : বাথী বাক্তি স্বামীৰ নাম: বিপিন বাক্তি ঘৰ নং : ১৯৯ বয়স : 33 লিঙ্গ : মহিলা	MVY1590267 ফটো উপলব্ধ	468 নাম : জিতু বাক্তি পিতাৰ নাম: হৰু বাক্তি ঘৰ নং : 199 বয়স : 22 লিঙ্গ : পুৰুষ	MVY2455483 ফটো উপলব্ধ	469 নাম : লাল বাবু ভূমিজ পিতাৰ নাম: দুৰ্গা ভূমিজ ঘৰ নং : ২০০ বয়স : 68 লিঙ্গ : পুৰুষ	MVY6038660 ফটো উপলব্ধ
470 নাম : বীনা ভূমিজ পিতাৰ নাম: দুৰ্গা ভূমিজ ঘৰ নং : ২০০ বয়স : 63 লিঙ্গ : মহিলা	MVY6038659 ফটো উপলব্ধ	471 নাম : দয়াল ভূমিজ পিতাৰ নাম: লাল বাবু ভূমিজ ঘৰ নং : ২০০ বয়স : 36 লিঙ্গ : পুৰুষ	MVY6038671 ফটো উপলব্ধ	472 নাম : মণি ভূমিজ স্বামীৰ নাম: অৰুণ ভূমিজ ঘৰ নং : ২০০ বয়স : 34 লিঙ্গ : মহিলা	MVY1590256 ফটো উপলব্ধ
473 নাম : মণিৰাম ভূমিজ পিতাৰ নাম: লালবাবু ভূমিজ ঘৰ নং : ২০০ বয়স : 31 লিঙ্গ : পুৰুষ	MVY0117150 ফটো উপলব্ধ	474 নাম : ববিতা ভূমিজ স্বামীৰ নাম: দয়াল ভূমিজ ঘৰ নং : ২০০ বয়স : 31 লিঙ্গ : মহিলা	MVY0117200 ফটো উপলব্ধ	S 475 নাম : ববিতা ভূমিজ স্বামীৰ নাম: দয়াল ভূমিজ ঘৰ নং : ২০০ বয়স : 29 লিঙ্গ : মহিলা	MVY0506840 ফটো উপলব্ধ
476 নাম : লক্ষন ভূমিজ পিতাৰ নাম: লালবাবু ভূমিজ ঘৰ নং : 200 বয়স : 24 লিঙ্গ : পুৰুষ	TOX0068338 ফটো উপলব্ধ	477 নাম : নয়নমনি মানকী স্বামীৰ নাম: লক্ষন ভূমিজ ঘৰ নং : 200 বয়স : 21 লিঙ্গ : মহিলা	TOX0120725 ফটো উপলব্ধ	478 নাম : মনজো বাক্তি পিতাৰ নাম: আন বাক্তি ঘৰ নং : ২০১ বয়স : 70 লিঙ্গ : পুৰুষ	MVY6038682 ফটো উপলব্ধ
479 নাম : গীতা বাক্তি স্বামীৰ নাম: মনজো বাক্তি ঘৰ নং : ২০১ বয়স : 58 লিঙ্গ : মহিলা	MVY6038693 ফটো উপলব্ধ	480 নাম : প্ৰবিন ভূমিজ পিতাৰ নাম: চৰন ভূমিজ ঘৰ নং : ২০২ বয়স : 53 লিঙ্গ : পুৰুষ	MVY6038706 ফটো উপলব্ধ	481 নাম : সাবিত্ৰী ভূমিজ স্বামীৰ নাম: প্ৰবিন ভূমিজ ঘৰ নং : ২০২ বয়স : 41 লিঙ্গ : মহিলা	MVY6038740 ফটো উপলব্ধ
482 নাম : বিপিন ভূমিজ পিতাৰ নাম: চৰণ ভূমিজ ঘৰ নং : ২০২ বয়স : 40 লিঙ্গ : পুৰুষ	MVY6038739 ফটো উপলব্ধ	483 নাম : পদমী ভূমিজ স্বামীৰ নাম: বিপিন ভূমিজ ঘৰ নং : ২০২ বয়স : 36 লিঙ্গ : মহিলা	MVY6038751 ফটো উপলব্ধ	S2 484 নাম : জীবেশ্বৰ ভূমিজ পিতাৰ নাম: অৰুণ ভূমিজ ঘৰ নং : 203 বয়স : 60 লিঙ্গ : পুৰুষ	MVY6038762 ফটো উপলব্ধ



<p>S2 485 MVY6038773</p> <p>নাম : মণিমাঈ ভূমিজ স্বামীৰ নাম : জীৱেশ্বৰ ভূমিজ ঘৰ নং : 203 বয়স : 48 লিঙ্গ : মহিলা</p> <p>ফটো উপলব্ধ</p>	<p>S2 486 MVY1130210</p> <p>নাম : ডেইজী ভূমিজ পিতাৰ নাম : জীৱেশ্বৰ ভূমিজ ঘৰ নং : 203 বয়স : 24 লিঙ্গ : মহিলা</p> <p>ফটো উপলব্ধ</p>	<p>487 MVY0443234</p> <p>নাম : চুশীল ভূমিজ পিতাৰ নাম : জয়দেব ভূমিজ ঘৰ নং : 204 বয়স : 66 লিঙ্গ : পুৰুষ</p> <p>ফটো উপলব্ধ</p>
<p>488 MVY6038784</p> <p>নাম : খুচলু ভূমিজ পিতাৰ নাম : বামা ভূমিজ ঘৰ নং : 208 বয়স : 59 লিঙ্গ : পুৰুষ</p> <p>ফটো উপলব্ধ</p>	<p>489 MVY0443226</p> <p>নাম : সুনিতা ভূমিজ স্বামীৰ নাম : চুশীল ভূমিজ ঘৰ নং : 204 বয়স : 47 লিঙ্গ : মহিলা</p> <p>ফটো উপলব্ধ</p>	<p>490 MVY6038808</p> <p>নাম : বাজেন ভূমিজ পিতাৰ নাম : খুচলু ভূমিজ ঘৰ নং : 208 বয়স : 39 লিঙ্গ : পুৰুষ</p> <p>ফটো উপলব্ধ</p>
<p>491 MVY6038819</p> <p>নাম : পুষ্পাঞ্জলী ভূমিজ স্বামীৰ নাম : বাজেন ভূমিজ ঘৰ নং : 208 বয়স : 38 লিঙ্গ : মহিলা</p> <p>ফটো উপলব্ধ</p>	<p>492 MVY0117242</p> <p>নাম : বসন্ত ভূমিজ পিতাৰ নাম : সুফল ভূমিজ ঘৰ নং : 208 বয়স : 36 লিঙ্গ : পুৰুষ</p> <p>ফটো উপলব্ধ</p>	<p>493 MVY6044800</p> <p>নাম : ৰূপজ্যোতি ভূমিজ পিতাৰ নাম : খুচলু ভূমিজ ঘৰ নং : 208 বয়স : 33 লিঙ্গ : মহিলা</p> <p>ফটো উপলব্ধ</p>
<p>494 MVY0116343</p> <p>নাম : দিপালী ভূমিজ স্বামীৰ নাম : বসন্ত ভূমিজ ঘৰ নং : 208 বয়স : 31 লিঙ্গ : মহিলা</p> <p>ফটো উপলব্ধ</p>	<p>495 MVY0116780</p> <p>নাম : মণ্টু ভূমিজ পিতাৰ নাম : সুফল ভূমিজ ঘৰ নং : 208 বয়স : 27 লিঙ্গ : পুৰুষ</p> <p>ফটো উপলব্ধ</p>	<p>496 MVY0483545</p> <p>নাম : ভাৰতী বক্তী ভূমিজ স্বামীৰ নাম : মণ্টু ভূমিজ ঘৰ নং : 204 বয়স : 26 লিঙ্গ : মহিলা</p> <p>ফটো উপলব্ধ</p>
<p>497 MVY6044811</p> <p>নাম : মানিক ভূমিজ পিতাৰ নাম : লেতেং ভূমিজ ঘৰ নং : 205 বয়স : 31 লিঙ্গ : পুৰুষ</p> <p>ফটো উপলব্ধ</p>	<p>498 MVY6038831</p> <p>নাম : ৰবিন ভূমিজ পিতাৰ নাম : চুতুবা ভূমিজ ঘৰ নং : 206 বয়স : 51 লিঙ্গ : পুৰুষ</p> <p>ফটো উপলব্ধ</p>	<p>499 MVY6038842</p> <p>নাম : মিন ভূমিজ স্বামীৰ নাম : ৰবিন ভূমিজ ঘৰ নং : 206 বয়স : 40 লিঙ্গ : মহিলা</p> <p>ফটো উপলব্ধ</p>
<p>500 MVY6038853</p> <p>নাম : নৰেণ ভূমিজ পিতাৰ নাম : চুতুবা ভূমিজ ঘৰ নং : 209 বয়স : 54 লিঙ্গ : পুৰুষ</p> <p>ফটো উপলব্ধ</p>	<p>501 MVY6038864</p> <p>নাম : পুষ্প ভূমিজ স্বামীৰ নাম : নৰেন ভূমিজ ঘৰ নং : 209 বয়স : 53 লিঙ্গ : মহিলা</p> <p>ফটো উপলব্ধ</p>	<p>502 MVY0117663</p> <p>নাম : ৰমেছ ভূমিজ অন্যান্য : নৰেন ভূমিজ ঘৰ নং : 209 বয়স : 28 লিঙ্গ : পুৰুষ</p> <p>ফটো উপলব্ধ</p>
<p>503 MVY6038900</p> <p>নাম : পাৰ্বতী ভূমিজ স্বামীৰ নাম : ভাঁদ ভূমিজ ঘৰ নং : 208 বয়স : 50 লিঙ্গ : মহিলা</p> <p>ফটো উপলব্ধ</p>	<p>504 MVY6038911</p> <p>নাম : পৰেশ দুচাদ পিতাৰ নাম : ভুবোন দুচাদ ঘৰ নং : 209 বয়স : 68 লিঙ্গ : পুৰুষ</p> <p>ফটো উপলব্ধ</p>	<p>505 MVY6038922</p> <p>নাম : আইকন দুচাদ স্বামীৰ নাম : পৰেশ দুচাদ ঘৰ নং : 209 বয়স : 48 লিঙ্গ : মহিলা</p> <p>ফটো উপলব্ধ</p>
<p>506 MVY6038933</p> <p>নাম : দীপক দুচাদ পিতাৰ নাম : পৰেশ দুচাদ ঘৰ নং : 209 বয়স : 36 লিঙ্গ : পুৰুষ</p> <p>ফটো উপলব্ধ</p>	<p>507 MVY6044822</p> <p>নাম : বিনিতা মিৰ্খা স্বামীৰ নাম : দীপক দুচাদ ঘৰ নং : 209 বয়স : 33 লিঙ্গ : মহিলা</p> <p>ফটো উপলব্ধ</p>	<p>508 MVY1590165</p> <p>নাম : বুবল দুচাদ পিতাৰ নাম : পৰেশ দুচাদ ঘৰ নং : 209 বয়স : 31 লিঙ্গ : পুৰুষ</p> <p>ফটো উপলব্ধ</p>
<p>509 MVY1590176</p> <p>নাম : কিশোৰাম দুচাদ পিতাৰ নাম : পৰেশ দুচাদ ঘৰ নং : 209 বয়স : 30 লিঙ্গ : পুৰুষ</p> <p>ফটো উপলব্ধ</p>	<p>510 MVY6038955</p> <p>নাম : গীতা দুচাদ স্বামীৰ নাম : ৰমাই দুচাদ ঘৰ নং : 210 বয়স : 58 লিঙ্গ : মহিলা</p> <p>ফটো উপলব্ধ</p>	<p>511 MVY6044833</p> <p>নাম : ললিত দুচাদ মাতৃৰ নাম : ৰোমাই দুচাদ ঘৰ নং : 210 বয়স : 42 লিঙ্গ : পুৰুষ</p> <p>ফটো উপলব্ধ</p>
<p>512 MVY0117432</p> <p>নাম : মালতী বাক্তি স্বামীৰ নাম : মনঞ্জো লাইক ঘৰ নং : 210 বয়স : 41 লিঙ্গ : মহিলা</p> <p>ফটো উপলব্ধ</p>	<p>513 MVY6038966</p> <p>নাম : বেদ দুচাদ পিতাৰ নাম : মনলাল দুচাদ ঘৰ নং : 211 বয়স : 58 লিঙ্গ : পুৰুষ</p> <p>ফটো উপলব্ধ</p>	<p>514 MVY6039005</p> <p>নাম : অহিলা ভূমিজ স্বামীৰ নাম : পুটুবা ভূমিজ ঘৰ নং : 212 বয়স : 61 লিঙ্গ : মহিলা</p> <p>ফটো উপলব্ধ</p>



<p>S 515</p> <p>নাম : ফুলতলি ভূমিজ স্বামীৰ নাম : পূৰ্বা ভূমিজ ঘৰ নং : ২২৩ বয়স : ৫৪ লিঙ্গ : মহিলা</p> <p>MVY6038999</p> <p>ফটো উপলব্ধ</p>	<p>516</p> <p>নাম : অনিতা ভূমিজ পিতাৰ নাম : পূৰ্বা ভূমিজ ঘৰ নং : ২২২ বয়স : 30 লিঙ্গ : মহিলা</p> <p>MVY0371229</p> <p>ফটো উপলব্ধ</p>	<p>517</p> <p>নাম : বিফল ভূমিজ পিতাৰ নাম : বীমা ভূমিজ ঘৰ নং : ২২৩ বয়স : 53 লিঙ্গ : পুৰুষ</p> <p>MVY6039016</p> <p>ফটো উপলব্ধ</p>
<p>518</p> <p>নাম : দিপালী ভূমিজ স্বামীৰ নাম : বিফল ভূমিজ ঘৰ নং : ২২৩ বয়স : 47 লিঙ্গ : মহিলা</p> <p>MVY6039027</p> <p>ফটো উপলব্ধ</p>	<p>519</p> <p>নাম : বিন্দিয়া গড় মাতৃৰ নাম : মীনা গড় ঘৰ নং : 213 বয়স : 20 লিঙ্গ : মহিলা</p> <p>TOX0009118</p> <p>ফটো উপলব্ধ</p>	<p>520</p> <p>নাম : বীনতি বাক্তি স্বামীৰ নাম : পানীৰাম বাক্তি ঘৰ নং : ২২৪ বয়স : 58 লিঙ্গ : মহিলা</p> <p>MVY6039049</p> <p>ফটো উপলব্ধ</p>
<p>521</p> <p>নাম : লোকনাথ বাক্তি পিতাৰ নাম : পানীৰাম বাক্তি ঘৰ নং : ২২৪ বয়স : 33 লিঙ্গ : পুৰুষ</p> <p>MVY6044855</p> <p>ফটো উপলব্ধ</p>	<p>522</p> <p>নাম : পিয়ৰাম বাক্তি পিতাৰ নাম : পানীৰাম বাক্তি ঘৰ নং : ২২৪ বয়স : 31 লিঙ্গ : পুৰুষ</p> <p>MVY6044844</p> <p>ফটো উপলব্ধ</p>	<p>523</p> <p>নাম : ৰঞ্জিত মাৰী পিতাৰ নাম : চন্দ্ৰ মাৰী ঘৰ নং : ২২৪ বয়স : 31 লিঙ্গ : পুৰুষ</p> <p>MVY0114330</p> <p>ফটো উপলব্ধ</p>
<p>524</p> <p>নাম : জোনমনি লাইক স্বামীৰ নাম : চুকৰাম লাইক ঘৰ নং : ২২৫ বয়স : 53 লিঙ্গ : মহিলা</p> <p>MVY6039083</p> <p>ফটো উপলব্ধ</p>	<p>525</p> <p>নাম : মীৰু লাইক মাতৃৰ নাম : জুনমণি লাইক ঘৰ নং : ২২৫ বয়স : 24 লিঙ্গ : পুৰুষ</p> <p>MVY0431064</p> <p>ফটো উপলব্ধ</p>	<p>526</p> <p>নাম : অঘন লাইক চেত্ৰী পিতাৰ নাম : পুচুজন চেত্ৰী সূজন লাইক ঘৰ নং : ২২৬ বয়স : 53 লিঙ্গ : পুৰুষ</p> <p>MVY6039094</p> <p>ফটো উপলব্ধ</p>
<p>527</p> <p>নাম : বগী লাইক চেত্ৰী স্বামীৰ নাম : অঘন চেত্ৰী ঘৰ নং : ২২৬ বয়স : 50 লিঙ্গ : মহিলা</p> <p>MVY6039107</p> <p>ফটো উপলব্ধ</p>	<p>528</p> <p>নাম : লক্ষী লাইক স্বামীৰ নাম : নাৰাচান লাইক ঘৰ নং : ২২৭ বয়স : 63 লিঙ্গ : মহিলা</p> <p>MVY6039129</p> <p>ফটো উপলব্ধ</p>	<p>529</p> <p>নাম : অকন লাইক পিতাৰ নাম : নাৰাচান লাইক ঘৰ নং : ২২৭ বয়স : 53 লিঙ্গ : পুৰুষ</p> <p>MVY6039141</p> <p>ফটো উপলব্ধ</p>
<p>530</p> <p>নাম : বদন লাইক পিতাৰ নাম : নাৰাচান লাইক ঘৰ নং : ২২৭ বয়স : 33 লিঙ্গ : পুৰুষ</p> <p>MVY6044866</p> <p>ফটো উপলব্ধ</p>	<p>531</p> <p>নাম : ৰমী লাইক স্বামীৰ নাম : বদন লাইক ঘৰ নং : ২২৭ বয়স : 31 লিঙ্গ : মহিলা</p> <p>MVY0114561</p> <p>ফটো উপলব্ধ</p>	<p>532</p> <p>নাম : হৰেণ লাইক মাতৃৰ নাম : জলেশ্বৰী লাইক ঘৰ নং : ২২৮ বয়স : 57 লিঙ্গ : পুৰুষ</p> <p>MVY6039174</p> <p>ফটো উপলব্ধ</p>
<p>533</p> <p>নাম : বীনা লাইক স্বামীৰ নাম : হৰেণ লাইক ঘৰ নং : ২২৮ বয়স : 41 লিঙ্গ : মহিলা</p> <p>MVY6039196</p> <p>ফটো উপলব্ধ</p>	<p>534</p> <p>নাম : তিলক লাইক পিতাৰ নাম : হৰেণ লাইক ঘৰ নং : 218 বয়স : 24 লিঙ্গ : পুৰুষ</p> <p>MVY2459147</p> <p>ফটো উপলব্ধ</p>	<p>535</p> <p>নাম : ভাৰতী মাজি স্বামীৰ নাম : নিমাই মাজি ঘৰ নং : ২২৯ বয়স : 49 লিঙ্গ : মহিলা</p> <p>MVY6039210</p> <p>ফটো উপলব্ধ</p>
<p>536</p> <p>নাম : চন্দ্ৰ মাজি পিতাৰ নাম : সবুবা মাজি ঘৰ নং : ২২০ বয়স : 53 লিঙ্গ : পুৰুষ</p> <p>MVY6039221</p> <p>ফটো উপলব্ধ</p>	<p>537</p> <p>নাম : বীনা মাজি স্বামীৰ নাম : চন্দ্ৰ মাজি ঘৰ নং : ২২০ বয়স : 49 লিঙ্গ : মহিলা</p> <p>MVY6039232</p> <p>ফটো উপলব্ধ</p>	<p>538</p> <p>নাম : পূৰ্ণিমা মাৰ্বি স্বামীৰ নাম : নৰেন মাৰ্বি ঘৰ নং : ২২০ বয়স : 36 লিঙ্গ : মহিলা</p> <p>MVY0371054</p> <p>ফটো উপলব্ধ</p>
<p>539</p> <p>নাম : নৰেন মাৰ্বী পিতাৰ নাম : চন্দ্ৰ মাৰ্বী ঘৰ নং : ২২০ বয়স : 35 লিঙ্গ : পুৰুষ</p> <p>MVY0114553</p> <p>ফটো উপলব্ধ</p>	<p>540</p> <p>নাম : অঞ্জলী মাৰ্বী স্বামীৰ নাম : ৰঞ্জিত মাৰ্বী ঘৰ নং : ২২০ বয়স : 29 লিঙ্গ : মহিলা</p> <p>MVY0117713</p> <p>ফটো উপলব্ধ</p>	<p>R 541</p> <p>নাম : মঞ্জীতা গড় স্বামীৰ নাম : দেউলাল গড় ঘৰ নং : ২২০ বয়স : ২৫ লিঙ্গ : মহিলা</p> <p>MVY0442129</p> <p>ফটো উপলব্ধ</p>
<p>542</p> <p>নাম : ভীম মাজি পিতাৰ নাম : সবুবা মাজি ঘৰ নং : ২২১ বয়স : 53 লিঙ্গ : পুৰুষ</p> <p>MVY6039243</p> <p>ফটো উপলব্ধ</p>	<p>543</p> <p>নাম : অঞ্জলী মাজি পিতাৰ নাম : ভীম মাজি ঘৰ নং : ২২১ বয়স : 50 লিঙ্গ : মহিলা</p> <p>MVY6039254</p> <p>ফটো উপলব্ধ</p>	<p>544</p> <p>নাম : চিৰাজ মাজি পিতাৰ নাম : সবুবা মাজি ঘৰ নং : ২২২ বয়স : 58 লিঙ্গ : পুৰুষ</p> <p>MVY6039265</p> <p>ফটো উপলব্ধ</p>



545 নাম : কমলা মাজি স্বামীৰ নাম: চিৰাজ মাজি ঘৰ নং : ২২২ বয়স : 51 লিঙ্গ : মহিলা	MVY6039276 ফটো উপলব্ধ	546 নাম : পেতৰা মাজি পিতাৰ নাম: সৰুবা মাজি ঘৰ নং : ২২৩ বয়স : 60 লিঙ্গ : পুৰুষ	MVY6039287 ফটো উপলব্ধ	547 নাম : ভাৰতী বাক্তি স্বামীৰ নাম: জিতেন বাক্তি ঘৰ নং : ২২৪ বয়স : 53 লিঙ্গ : মহিলা	MVY6039323 ফটো উপলব্ধ
S 548 নাম : দিপক মাজি পিতাৰ নাম: লক্ষীকান্ত মাজি ঘৰ নং : ২২৫ বয়স : 63 লিঙ্গ : পুৰুষ	MVY6039334 ফটো উপলব্ধ	549 নাম : ভূলা মাজি পিতাৰ নাম: লক্ষীকান্ত মাজি ঘৰ নং : ২২৫ বয়স : 63 লিঙ্গ : পুৰুষ	MVY6039356 ফটো উপলব্ধ	550 নাম : বীনা মাজি স্বামীৰ নাম: ভোলা মাজি ঘৰ নং : ২২৫ বয়স : 53 লিঙ্গ : মহিলা	MVY6039367 ফটো উপলব্ধ
551 নাম : ফুল মাজি স্বামীৰ নাম: দিপক মাজি ঘৰ নং : ২২৫ বয়স : 53 লিঙ্গ : মহিলা	MVY6039345 ফটো উপলব্ধ	552 নাম : হৰেন মাৰী পিতাৰ নাম: চনা মাৰী ঘৰ নং : ২২৫ বয়স : 39 লিঙ্গ : পুৰুষ	MVY0117754 ফটো উপলব্ধ	553 নাম : লাল মাৰী পিতাৰ নাম: অনু মাৰী ঘৰ নং : ২২৫ বয়স : 39 লিঙ্গ : পুৰুষ	MVY0117770 ফটো উপলব্ধ
554 নাম : লক্ষীমণি মাৰী স্বামীৰ নাম: লাল মাৰী ঘৰ নং : ২২৫ বয়স : 35 লিঙ্গ : মহিলা	MVY0117762 ফটো উপলব্ধ	555 নাম : কমলা মাৰী স্বামীৰ নাম: দীপেন মাৰী ঘৰ নং : ২২৫ বয়স : 35 লিঙ্গ : মহিলা	MVY0114660 ফটো উপলব্ধ	556 নাম : ললিতা মাজি স্বামীৰ নাম: কিৰণ মাজি ঘৰ নং : 225 বয়স : 32 লিঙ্গ : মহিলা	MVY0283051 ফটো উপলব্ধ
557 নাম : লক্ষী মাৰী স্বামীৰ নাম: প্ৰদীপ মাৰী ঘৰ নং : 225ক বয়স : 29 লিঙ্গ : মহিলা	MVY2463404 ফটো উপলব্ধ	558 নাম : লিলি মাজি স্বামীৰ নাম: লাভেশ্বৰ মাজি ঘৰ নং : ২২৬ বয়স : 60 লিঙ্গ : মহিলা	MVY6039389 ফটো উপলব্ধ	559 নাম : মিনা মাজি মাতৃৰ নাম: কেচুৰী মাজি ঘৰ নং : ২২৭ বয়স : 69 লিঙ্গ : মহিলা	MVY6039414 ফটো উপলব্ধ
S 560 নাম : চম্পা মাজি মাতৃৰ নাম: কেচুৰী মাজি ঘৰ নং : ২২৭ বয়স : 63 লিঙ্গ : মহিলা	MVY6039403 ফটো উপলব্ধ	S 561 নাম : দিলিপ মাজি মাতৃৰ নাম: কেচুৰী মাজি ঘৰ নং : ২২৭ বয়স : 50 লিঙ্গ : পুৰুষ	MVY6039425 ফটো উপলব্ধ	562 নাম : মিন মাজি মাতৃৰ নাম: কেচুৰী মাজি ঘৰ নং : ২২৭ বয়স : 49 লিঙ্গ : পুৰুষ	MVY6039458 ফটো উপলব্ধ
563 নাম : ঘন মাজি পিতাৰ নাম: আন মাজি ঘৰ নং : ২২৭ বয়স : 46 লিঙ্গ : পুৰুষ	MVY6039436 ফটো উপলব্ধ	564 নাম : বেহুলা মাজি স্বামীৰ নাম: ঘন মাজি ঘৰ নং : ২২৭ বয়স : 45 লিঙ্গ : মহিলা	MVY6039447 ফটো উপলব্ধ	S 565 নাম : জোনাকী মাজি স্বামীৰ নাম: মিন মাজি ঘৰ নং : ২২৭ বয়স : 43 লিঙ্গ : মহিলা	MVY6039469 ফটো উপলব্ধ
566 নাম : বিৰবল্ল বাক্তি পিতাৰ নাম: কান্দুৰা বাক্তি ঘৰ নং : ২২৯ বয়স : 69 লিঙ্গ : পুৰুষ	MVY6039505 ফটো উপলব্ধ	S 567 নাম : ধিৰেণ মাজি পিতাৰ নাম: আঘ মাজি ঘৰ নং : ২৩০ বয়স : 55 লিঙ্গ : পুৰুষ	MVY6039594 ফটো উপলব্ধ	568 নাম : অজিত মাজি পিতাৰ নাম: আঘ মাজি ঘৰ নং : ২৩০ বয়স : 51 লিঙ্গ : পুৰুষ	MVY6039618 ফটো উপলব্ধ
569 নাম : ৰূপালী মাৰী স্বামীৰ নাম: অজিত মাৰী ঘৰ নং : ২৩০ বয়স : 32 লিঙ্গ : মহিলা	MVY0117374 ফটো উপলব্ধ	570 নাম : বৃধবা মাজি পিতাৰ নাম: আঘ মাজি ঘৰ নং : ২৩১ বয়স : 70 লিঙ্গ : পুৰুষ	MVY6039629 ফটো উপলব্ধ	571 নাম : জমুনা মাজি স্বামীৰ নাম: দিপেন বাউৰী ঘৰ নং : 231 বয়স : 29 লিঙ্গ : মহিলা	MVY0283150 ফটো উপলব্ধ
572 নাম : কমল লাইক পিতাৰ নাম: চুতুবা লাইক ঘৰ নং : ২৩২ বয়স : 63 লিঙ্গ : পুৰুষ	MVY6039641 ফটো উপলব্ধ	S 573 নাম : জয়মতি লাইক স্বামীৰ নাম: কমল লাইক ঘৰ নং : ২৩২ বয়স : 53 লিঙ্গ : মহিলা	MVY6039652 ফটো উপলব্ধ	S 574 নাম : ললিত লাইক পিতাৰ নাম: কমল লাইক ঘৰ নং : ২৩২ বয়স : 41 লিঙ্গ : পুৰুষ	MVY6039663 ফটো উপলব্ধ



575	MVY6044877	ফটো উপলব্ধ	576	MVY6044888	ফটো উপলব্ধ	577	MVY0114181	ফটো উপলব্ধ
নাম : বাৰ্জেশ লাইক পিতাৰ নাম: কমল লাইক ঘৰ নং : ২৩২ বয়স : 33 লিঙ্গ : পুৰুষ			নাম : মনু লাইক পিতাৰ নাম: কমল লাইক ঘৰ নং : ২৩২ বয়স : 33 লিঙ্গ : পুৰুষ			নাম : অনিল লাইক পিতাৰ নাম: শিৱনাথ লাইক ঘৰ নং : ২৩৩ বয়স : 37 লিঙ্গ : পুৰুষ		
578	MVY0114041	ফটো উপলব্ধ	579	MVY0114421	ফটো উপলব্ধ	580	MVY0117473	ফটো উপলব্ধ
নাম : বগী লাইক স্বামীৰ নাম: সুনিল লাইক ঘৰ নং : ২৩৩ বয়স : 34 লিঙ্গ : মহিলা			নাম : ভাৰতী লাইক স্বামীৰ নাম: কানু লাইক ঘৰ নং : ২৩৩ বয়স : 29 লিঙ্গ : মহিলা			নাম : মনজ লাইক পিতাৰ নাম: শিৱনাথ লাইক ঘৰ নং : ২৩৩ বয়স : 28 লিঙ্গ : পুৰুষ		
581	MVY6039709	ফটো উপলব্ধ	582	MVY6039710	ফটো উপলব্ধ	S 583	MVY0114223	ফটো উপলব্ধ
নাম : ৰূপেশ্বৰ লাইক পিতাৰ নাম: মনুজ লাইক ঘৰ নং : ২৩৪ বয়স : 69 লিঙ্গ : পুৰুষ			নাম : সুশীলা লাইক স্বামীৰ নাম: ৰূপেশ্বৰ লাইক ঘৰ নং : ২৩৪ বয়স : 53 লিঙ্গ : মহিলা			নাম : সুভাছ লাইক পিতাৰ নাম: মনুজো লাইক ঘৰ নং : ২৩৪ বয়স : ৪৫ লিঙ্গ : পুৰুষ		
584	MVY0117390	ফটো উপলব্ধ	585	MVY0117440	ফটো উপলব্ধ	586	MVY6039732	ফটো উপলব্ধ
নাম : মামণি লাইক স্বামীৰ নাম: সোভাছ লাইক ঘৰ নং : ২৩৪ বয়স : 31 লিঙ্গ : মহিলা			নাম : অনিতা লাইক স্বামীৰ নাম: ফকন লাইক ঘৰ নং : ২৩৫ বয়স : 34 লিঙ্গ : মহিলা			নাম : ফকন লাইক অন্যান্য: ফলেশ্বৰী লাইক ঘৰ নং : ২৩৬ বয়স : 73 লিঙ্গ : পুৰুষ		
587	MVY6039754	ফটো উপলব্ধ	588	MVY6039765	ফটো উপলব্ধ	589	MVY6039776	ফটো উপলব্ধ
নাম : সবজমনি দুচাদ স্বামীৰ নাম: চুজেন দুচাদ ঘৰ নং : ২৩৭ বয়স : 53 লিঙ্গ : মহিলা			নাম : পুতুল আৰন্ধৰা পিতাৰ নাম: লিলাৰাম আৰন্ধৰা ঘৰ নং : ২৩৮ বয়স : 60 লিঙ্গ : পুৰুষ			নাম : সোনমাই আৰন্ধৰা স্বামীৰ নাম: পুতুল আৰন্ধৰা ঘৰ নং : ২৩৮ বয়স : 58 লিঙ্গ : মহিলা		
590	MVY6039787	ফটো উপলব্ধ	591	MVY6039798	ফটো উপলব্ধ	592	MVY0315754	ফটো উপলব্ধ
নাম : পূৰ্বী আৰন্ধৰা পিতাৰ নাম: পুতুল আৰন্ধৰা ঘৰ নং : ২৩৮ বয়স : 36 লিঙ্গ : মহিলা			নাম : প্ৰকাশ আৰন্ধৰা পিতাৰ নাম: পুতুল আৰন্ধৰা ঘৰ নং : ২৩৮ বয়স : 33 লিঙ্গ : পুৰুষ			নাম : গায়ত্ৰী বৰুৱা আৰন্ধৰা স্বামীৰ নাম: প্ৰকাশ আৰন্ধৰা ঘৰ নং : 238 বয়স : 24 লিঙ্গ : মহিলা		
593	MVY6039812	ফটো উপলব্ধ	594	MVY6039823	ফটো উপলব্ধ	595	MVY6039834	ফটো উপলব্ধ
নাম : পদ্মা বাক্তি স্বামীৰ নাম: ৰতন বাক্তি ঘৰ নং : ২৩৯ বয়স : 56 লিঙ্গ : মহিলা			নাম : সব বাক্তি পিতাৰ নাম: মতি বাক্তি ঘৰ নং : ২৪০ বয়স : 69 লিঙ্গ : পুৰুষ			নাম : বহাগী বাক্তি স্বামীৰ নাম: সবু বাক্তি ঘৰ নং : ২৪০ বয়স : 53 লিঙ্গ : মহিলা		
596	MVY0117051	ফটো উপলব্ধ	597	MVY0117135	ফটো উপলব্ধ	598	MVY0116624	ফটো উপলব্ধ
নাম : নিকু বাক্তি পিতাৰ নাম: সবু বাক্তি ঘৰ নং : ২৪০ বয়স : 33 লিঙ্গ : পুৰুষ			নাম : বৰ্ণালী বাক্তি স্বামীৰ নাম: নিকু বাক্তি ঘৰ নং : ২৪০ বয়স : 31 লিঙ্গ : মহিলা			নাম : হৰেন বাক্তি পিতাৰ নাম: সবু বাক্তি ঘৰ নং : ২৪০ বয়স : 29 লিঙ্গ : পুৰুষ		
599	MVY0116855	ফটো উপলব্ধ	600	MVY0482844	ফটো উপলব্ধ	601	MVY6043089	ফটো উপলব্ধ
নাম : দিশ্তী বাক্তি স্বামীৰ নাম: হৰেন বাক্তি ঘৰ নং : ২৪০ বয়স : 28 লিঙ্গ : মহিলা			নাম : মাইনা বাক্তি স্বামীৰ নাম: ৰূপেশ্বৰ বাক্তি ঘৰ নং : ২৪০ বয়স : 27 লিঙ্গ : মহিলা			নাম : মিলি ৰবিদাস স্বামীৰ নাম: সুৰেশ্বৰ ৰবিদাস ঘৰ নং : 240 বয়স : 40 লিঙ্গ : মহিলা		
S 602	MVY6039889	ফটো উপলব্ধ	603	MVY6039903	ফটো উপলব্ধ	604	MVY6039936	ফটো উপলব্ধ
নাম : লক্ষী লাইক পিতাৰ নাম: চুতৰী লাইক ঘৰ নং : ২৪১ বয়স : 59 লিঙ্গ : মহিলা			নাম : বিনা গগৈ স্বামীৰ নাম: লক্ষেশ্বৰ গগৈ ঘৰ নং : ২৪২ বয়স : 56 লিঙ্গ : মহিলা			নাম : গুণলতা আৰন্ধৰা স্বামীৰ নাম: খগেন আৰন্ধৰা ঘৰ নং : ২৪৩ বয়স : 70 লিঙ্গ : মহিলা		



605	MVY6039947	ফটো উপলব্ধ	606	MVY6039958	ফটো উপলব্ধ	607	MVY0482752	ফটো উপলব্ধ
নাম : বিশ্বজিত আৰক্ষৰা পিতাৰ নাম: খগেন আৰক্ষৰা ঘৰ নং : ২৪৩ বয়স : 41 লিঙ্গ : পুৰুষ			নাম : মন্তু আৰক্ষৰা পিতাৰ নাম: খগেন আৰক্ষৰা ঘৰ নং : ২৪৩ বয়স : 40 লিঙ্গ : পুৰুষ			নাম : পপী গগৈ আৰক্ষৰা মাতৃৰ নাম: বিশ্বজিৎ আৰক্ষৰা ঘৰ নং : ২৪৩ বয়স : 39 লিঙ্গ : মহিলা		
608	MVY0296061	ফটো উপলব্ধ	609	MVY0487355	ফটো উপলব্ধ	610	TOX0107904	ফটো উপলব্ধ
নাম : মদন দুচাদ পিতাৰ নাম: ডিম্বেশ্বৰ দুচাদ ঘৰ নং : 243 বয়স : 29 লিঙ্গ : পুৰুষ			নাম : পূৰ্ণিমা দুচাদ স্বামীৰ নাম: মদন দুচাদ ঘৰ নং : 243 বয়স : 29 লিঙ্গ : মহিলা			নাম : বমনী দুচাদ স্বামীৰ নাম: গনেশ দুচাদ ঘৰ নং : 243 বয়স : 21 লিঙ্গ : মহিলা		
611	TOX0107854	ফটো উপলব্ধ	612	MVY6038079	ফটো উপলব্ধ	613	MVY6540778	ফটো উপলব্ধ
নাম : অঞ্জলী গড় পিতাৰ নাম: কুশল গড় ঘৰ নং : 244 বয়স : 42 লিঙ্গ : মহিলা			নাম : মণ্টু বাক্তি পিতাৰ নাম: চুৰেশ বাক্তি ঘৰ নং : ২৪৪ বয়স : 38 লিঙ্গ : পুৰুষ			নাম : চুহানসিং গড় পিতাৰ নাম: মনোহৰ গড় ঘৰ নং : 244ক বয়স : 38 লিঙ্গ : পুৰুষ		
614	MVY6540676	ফটো উপলব্ধ	615	MVY6038080	ফটো উপলব্ধ	616	MVY6038091	ফটো উপলব্ধ
নাম : জানকী গড় স্বামীৰ নাম: চহনসিং গড় ঘৰ নং : 244ক বয়স : 32 লিঙ্গ : মহিলা			নাম : পূনা ভূমিজ পিতাৰ নাম: বৃন্দা ভূমিজ ঘৰ নং : ২৪৫ বয়স : 58 লিঙ্গ : পুৰুষ			নাম : কমলা ভূমিজ স্বামীৰ নাম: পূনা ভূমিজ ঘৰ নং : ২৪৫ বয়স : 53 লিঙ্গ : মহিলা		
S 617	TOX0107722	ফটো উপলব্ধ	618	TOX0103846	ফটো উপলব্ধ	619	MVY1130475	ফটো উপলব্ধ
নাম : বুৰী ববিদাস গড় স্বামীৰ নাম: অনিল গড় ঘৰ নং : 245 বয়স : 23 লিঙ্গ : মহিলা			নাম : বিমল গড় পিতাৰ নাম: ৰঞ্জিত গড় ঘৰ নং : 246 বয়স : 20 লিঙ্গ : পুৰুষ			নাম : অহীলা কৰ্মকাৰ ভূঞা পিতাৰ নাম: গোলাপ কৰ্মকাৰ ঘৰ নং : 247 বয়স : 34 লিঙ্গ : পুৰুষ		
620	MVY0483909	ফটো উপলব্ধ	621	TOX0118174	ফটো উপলব্ধ	622	TOX0102053	ফটো উপলব্ধ
নাম : মৌচুমী কাহাৰ স্বামীৰ নাম: অবিৰাম কাহাৰ ঘৰ নং : 252 বয়স : 26 লিঙ্গ : মহিলা			নাম : প্ৰিনী কন্যাক মাতৃৰ নাম: চালমী কন্যাক ঘৰ নং : 253 বয়স : 21 লিঙ্গ : মহিলা			নাম : সুবানন্দী ফম স্বামীৰ নাম: জুহনি। ফুম ঘৰ নং : 254 বয়স : 35 লিঙ্গ : মহিলা		
623	MVY0481846	ফটো উপলব্ধ	624	MVY0471789	ফটো উপলব্ধ	625	TOX0102129	ফটো উপলব্ধ
নাম : অঞ্জলি বাক্তী স্বামীৰ নাম: বিজয় বাক্তী ঘৰ নং : 254 বয়স : 30 লিঙ্গ : মহিলা			নাম : মণি লোহাৰ স্বামীৰ নাম: বিষ্ণু লোহাৰ ঘৰ নং : 256 বয়স : 33 লিঙ্গ : মহিলা			নাম : বিমল গড় পিতাৰ নাম: মহাবীৰ গড় ঘৰ নং : 260ঘ বয়স : 33 লিঙ্গ : পুৰুষ		
626	TOX0102137	ফটো উপলব্ধ	627	TOX0107771	ফটো উপলব্ধ	628	MVY0483966	ফটো উপলব্ধ
নাম : বুদ্ধেশ্বৰী গড় পিতাৰ নাম: আছাৰু গড় ঘৰ নং : 260ক বয়স : 21 লিঙ্গ : মহিলা			নাম : সমীৰ কাহাৰ পিতাৰ নাম: সঞ্জীৱ কাহাৰ ঘৰ নং : 265 বয়স : 19 লিঙ্গ : পুৰুষ			নাম : পৰিসিয়াতা গোচাই পিতাৰ নাম: জিমু গোচাই ঘৰ নং : 268 বয়স : 26 লিঙ্গ : মহিলা		
629	TOX0106591	ফটো উপলব্ধ	630	TOX0107672	ফটো উপলব্ধ	631	TOX0107714	ফটো উপলব্ধ
নাম : সমীৰ কাহাৰ পিতাৰ নাম: মহেশ কাহাৰ ঘৰ নং : 270 বয়স : 19 লিঙ্গ : পুৰুষ			নাম : বিৰাট কাহাৰ পিতাৰ নাম: ভৰত কাহাৰ ঘৰ নং : 275 বয়স : 39 লিঙ্গ : পুৰুষ			নাম : শান্তি কাহাৰ স্বামীৰ নাম: ৰহিত কাহাৰ ঘৰ নং : 275 বয়স : 30 লিঙ্গ : মহিলা		
632	TOX0107698	ফটো উপলব্ধ	633	MVY0296541	ফটো উপলব্ধ	634	MVY0296558	ফটো উপলব্ধ
নাম : প্ৰিয়া লাইকু কাহাৰ স্বামীৰ নাম: বিৰাট কাহাৰ ঘৰ নং : 275 বয়স : 29 লিঙ্গ : মহিলা			নাম : নৰেশ মিৰ্ধা পিতাৰ নাম: সুৰেশ মিৰ্ধা ঘৰ নং : 326 বয়স : 33 লিঙ্গ : পুৰুষ			নাম : পিথকি মিৰ্ধা স্বামীৰ নাম: নৰেশ মিৰ্ধা ঘৰ নং : 326 বয়স : 24 লিঙ্গ : মহিলা		



635	MVY1149608
নাম : শুভম গড় পিতাৰ নাম : ৰাজেন গড় ঘৰ নং : 346 বয়স : 24 লিঙ্গ : পুৰুষ	ফটো উপলব্ধ

636	MVY0314526
নাম : দেৱজীত বৰুৱা পিতাৰ নাম : দেবেন বৰুৱা ঘৰ নং : 390 বয়স : 24 লিঙ্গ : পুৰুষ	ফটো উপলব্ধ



637	2	MVY0398404	ফটো উপলব্ধ	নাম : লক্ষী গড় পিতাৰ নাম: চুটু গড় ঘৰ নং : 169 বয়স : 26 লিঙ্গ : মহিলা	638	2	CCY9668237	ফটো উপলব্ধ	নাম : সুনম গোড় পিতাৰ নাম: সঞ্জয় গোড় ঘৰ নং : 252ক বয়স : 24 লিঙ্গ : মহিলা	639	2	MVY0132753	ফটো উপলব্ধ	নাম : মীৰা গড় পিতাৰ নাম: বলী গড় ঘৰ নং : 247 বয়স : 28 লিঙ্গ : মহিলা
640	2	TOX0154849	ফটো উপলব্ধ	নাম : প্ৰিন্সী সিং পিতাৰ নাম: যোছেফ সিং ঘৰ নং : 178 বয়স : 18 লিঙ্গ : মহিলা	641	1	JSV5536867	ফটো উপলব্ধ	নাম : এডলিনা কান্দুলনা পিতাৰ নাম: লুইচ কান্দুলনা ঘৰ নং : 186 বয়স : 33 লিঙ্গ : মহিলা	642	2	MVY7136665	ফটো উপলব্ধ	নাম : আমিৰ হুচেইন মাতৃৰ নাম: বাণীমাই বেগম ঘৰ নং : 263 চ বয়স : 42 লিঙ্গ : পুৰুষ
643	2	MVY7134818	ফটো উপলব্ধ	নাম : পাৰবিন বেগম স্বামীৰ নাম: আমিৰ হুচেইন ঘৰ নং : 263 চ বয়স : 42 লিঙ্গ : মহিলা	644	2	TOX0160333	ফটো উপলব্ধ	নাম : মনমোহন কাহাৰ পিতাৰ নাম: জয়নাথ কাহাৰ ঘৰ নং : 270ক বয়স : 20 লিঙ্গ : পুৰুষ	645	2	TOX0164368	ফটো উপলব্ধ	নাম : বৃহিত কাহাৰ পিতাৰ নাম: ৰাজা কাহাৰ ঘৰ নং : 266 বয়স : 23 লিঙ্গ : পুৰুষ
646	2	TOX0164293	ফটো উপলব্ধ	নাম : বৃহিত কাহাৰ পিতাৰ নাম: ভৰত কাহাৰ ঘৰ নং : 275 বয়স : 30 লিঙ্গ : পুৰুষ	647	2	TOX0164400	ফটো উপলব্ধ	নাম : অমল মাঝি পিতাৰ নাম: ধীৰেন মাঝি ঘৰ নং : 230 বয়স : 21 লিঙ্গ : পুৰুষ	648	2	TOX0164624	ফটো উপলব্ধ	নাম : বিশাল কাহাৰ পিতাৰ নাম: মহন কাহাৰ ঘৰ নং : 270 বয়স : 20 লিঙ্গ : পুৰুষ
649	2	TOX0165589	ফটো উপলব্ধ	নাম : পৰী লাইক পিতাৰ নাম: মহন লাইক ঘৰ নং : 246খ বয়স : 19 লিঙ্গ : মহিলা	650	2	TOX0165704	ফটো উপলব্ধ	নাম : নগেন কাহাৰ অন্যান্য: সোনমাই কাহাৰ ঘৰ নং : 79 বয়স : 40 লিঙ্গ : পুৰুষ	651	2	TOX0166058	ফটো উপলব্ধ	নাম : পূজা শৰ্মা স্বামীৰ নাম: সুভাশ শৰ্মা ঘৰ নং : 263 ক বয়স : 23 লিঙ্গ : মহিলা
652	2	TOX0167189	ফটো উপলব্ধ	নাম : প্ৰিয়ংকা মাঝি লাইক স্বামীৰ নাম: তিলক লাইক ঘৰ নং : 218 বয়স : 21 লিঙ্গ : মহিলা	653	2	TOX0167478	ফটো উপলব্ধ	নাম : প্ৰবন্ধ বাক্তি পিতাৰ নাম: পানীৰাম বাক্তি ঘৰ নং : 192 বয়স : 27 লিঙ্গ : পুৰুষ	654	2	TOX0168393	ফটো উপলব্ধ	নাম : অংকুৰ চাংমা পিতাৰ নাম: জলেন্দ্র কুমাৰ চাংমা ঘৰ নং : 234 বয়স : 18 লিঙ্গ : পুৰুষ
655	2	TOX0168476	ফটো উপলব্ধ	নাম : চুৰেশ ভূমিজ পিতাৰ নাম: পূৰ্বা ভূমিজ ঘৰ নং : 212 বয়স : 20 লিঙ্গ : পুৰুষ	656	2	TOX0168559	ফটো উপলব্ধ	নাম : বহাগী লাইক পিতাৰ নাম: ৰূপেশ্বৰ লাইক ঘৰ নং : 234 বয়স : 27 লিঙ্গ : মহিলা	657	2	TOX0169474	ফটো উপলব্ধ	নাম : নক্ৰিহ কন্যাক স্বামীৰ নাম: যাংপং কন্যাক ঘৰ নং : 240 বয়স : 21 লিঙ্গ : মহিলা
658	2	TOX0169524	ফটো উপলব্ধ	নাম : প্ৰতিমা ঘাটোৱাৰ লাইক স্বামীৰ নাম: মনু লাইক ঘৰ নং : 232 বয়স : 25 লিঙ্গ : মহিলা	659	2	TOX0169573	ফটো উপলব্ধ	নাম : বিকাশ লাইক পিতাৰ নাম: ৰূপেশ্বৰ লাইক ঘৰ নং : 234 বয়স : 19 লিঙ্গ : পুৰুষ	660	2	TOX0181024	ফটো উপলব্ধ	নাম : অহিলা দুচাদ স্বামীৰ নাম: দেৱজিত দুচাদ ঘৰ নং : 210 বয়স : 22 লিঙ্গ : মহিলা
661	2	TOX0182352	ফটো উপলব্ধ	নাম : মাইনী দুচাদ পিতাৰ নাম: লীলিত দুচাদ ঘৰ নং : 210 বয়স : 20 লিঙ্গ : মহিলা	662	2	TOX0182592	ফটো উপলব্ধ	নাম : অনামী কৰ্মকাৰ লাইক স্বামীৰ নাম: অমল লাইক ঘৰ নং : 246খ বয়স : 29 লিঙ্গ : মহিলা	663	2	TOX0183400	ফটো উপলব্ধ	নাম : সুজিত কাহাৰ পিতাৰ নাম: ৰাজা কাহাৰ ঘৰ নং : 266 বয়স : 18 লিঙ্গ : পুৰুষ



664	1	TOX0184010
নাম : ভাৰতী ৰাজোৱাৰ দুচাদ স্বামীৰ নাম : ববুল দুচাদ ঘৰ নং : 209 বয়স : 19 লিঙ্গ : মহিলা		
ফটো উপলব্ধ		

665	2	TOX0190033
নাম : কৰবী মাঝি স্বামীৰ নাম : হৰেন মাঝি ঘৰ নং : 225 বয়স : 18 লিঙ্গ : মহিলা		
ফটো উপলব্ধ		

666	1	TOX0190405
নাম : আশা ভূঞা পিতাৰ নাম : সঞ্জয় ভূঞা ঘৰ নং : 275ক বয়স : 18 লিঙ্গ : মহিলা		
ফটো উপলব্ধ		

667	1	TOX0190579
নাম : মনিষ গোৱালা পিতাৰ নাম : মনোজ গোৱালা ঘৰ নং : 256 বয়স : 18 লিঙ্গ : পুৰুষ		
ফটো উপলব্ধ		

ভোটাৰৰ সাৰাংশ

A) ভোটাৰৰ সংখ্যা

	তালিকাৰ প্ৰকাৰ	তালিকাৰ চিনাক্তকৰণ	ভোটাৰৰ সংখ্যা							
			পুৰুষ	মহিলা	ওয় লিঙ্গ	মুঠ				
I	মূল তালিকা	মূল তালিকা	বিশেষ সংশোধন, 2026 চনৰ পূৰ্বৰ 2025 চনৰ মূল তালিকাৰ লগত থকা সংযোজন সমূহ একত্ৰিতকৰণ কৰা তালিকা।				304	332	0	636
II	যোগ তালিকা	পৰিপূৰক 1	বিশেষ সংক্ষিপ্ত সংশোধন, 2026				12	15	0	27
		পৰিপূৰক 2	অনবিচ্ছিন্ন সংশোধন 2026				1	3	0	4
			মুঠ				13	18	0	31
III	বিয়োজন তালিকা	পৰিপূৰক 1	বিশেষ সংক্ষিপ্ত সংশোধন, 2026				12	16	0	28
		পৰিপূৰক 2	অনবিচ্ছিন্ন সংশোধন 2026				2	3	0	5
			মুঠ				14	19	0	33
IV	লিংগ ক্ষেত্ৰত পৰিবৰ্তনৰ বাবে পাৰ্থক্য					0	0	0	0	
এই সংশোধনৰ পিছত ভোটাৰ তালিকাত ভোটাৰৰ মুঠ সংখ্যা (I+II-III+IV)						303	331	0	634	

B) শুধৰনীৰ সংখ্যা

তালিকাৰ প্ৰকাৰ	তালিকাৰ চিনাক্তকৰণ	শুধৰনীৰ সংখ্যা
পৰিপূৰক 1	বিশেষ সংক্ষিপ্ত সংশোধন, 2026	2
পৰিপূৰক 2	অনবিচ্ছিন্ন সংশোধন 2026	0
	মুঠ	2

নিৰ্বাচক পঞ্জীয়ন বিষয়াৰ স্বাক্ষৰ

E-মূত, S-স্থানান্তৰিত/ বাসস্থান পৰিবৰ্তন, R-প্ৰতিলিপি, M-নিখোজ, Q-অযোগ্য