

મતદારયાદી 2026 S06 ગુજરાત

વિધાનસભા મત વિભાગનો નંબર, નામ અને અનામત સ્થિતિ : 136 - વાઘોડિયા		ભાગ નંબર : 248													
વિધાનસભા મત વિભાગ જેમાં સમાવિષ્ટ હોય તે સંસદીય મત વિભાગનો નંબર, નામ અને અનામત સ્થિતિ : 20 - વડોદરા															
1. સુધારણાની વિગત															
સુધારણાનું વર્ષ	2026	મતદારયાદીની ઓળખ													
લાયકાતની તારીખ	01-01-2026	નવા સીમાંકન પ્રમાણેના મત વિભાગની હદ અનુસાર તૈયાર કરવામાં આવેલ ખાસ સઘન સુધારણા, 01-01-2026 ની લાયકાતની તારીખની મૂળ મતદાર યાદી અને ખાસ સઘન સુધારણા - 2026 હેઠળના વધારા, કમી અને સુધારાની પુરવણી - 1													
સુધારણાનો પ્રકાર	ખાસ સઘન સુધારણા 2026														
પ્રસિદ્ધિની તારીખ	17-02-2026														
2. ભાગ અને મતદાન ક્ષેત્રની વિગત															
ભાગમાં સામેલ વિભાગનો નંબર અને નામ															
1-વસાવા ફળિયુ-૧, દંખેડા		<table style="width: 100%; border-collapse: collapse;"> <tr> <td>મુખ્ય શહેર/ગામ</td> <td>: દંખેડા</td> </tr> <tr> <td>પોલીસ સ્ટેશન</td> <td>: વાઘોડિયા</td> </tr> <tr> <td>તાલુકો</td> <td>: વાઘોડિયા</td> </tr> <tr> <td>વિલ્લો</td> <td>: વડોદરા</td> </tr> <tr> <td>પિન કોડ</td> <td>: 391760</td> </tr> </table>				મુખ્ય શહેર/ગામ	: દંખેડા	પોલીસ સ્ટેશન	: વાઘોડિયા	તાલુકો	: વાઘોડિયા	વિલ્લો	: વડોદરા	પિન કોડ	: 391760
મુખ્ય શહેર/ગામ	: દંખેડા														
પોલીસ સ્ટેશન	: વાઘોડિયા														
તાલુકો	: વાઘોડિયા														
વિલ્લો	: વડોદરા														
પિન કોડ	: 391760														
2-ઊડું ફળિયું, દંખેડા															
3-વસાવા ફળિયું-૨, દંખેડા															
4-નવી નગરી, દંખેડા															
5-ભક્તાપુરા, દંખેડા															
3. મતદાન મથકની વિગત															
મતદાન મથકનો નંબર અને નામ :		મતદાન મથકનો પ્રકાર (પુરુષ / સ્ત્રી / સામાન્ય)		સામાન્ય											
248 - દંખેડા		આ ભાગના પૂરક મતદાન મથકોની સંખ્યા :		0											
મતદાન મથકનું સ્થળ તથા સરનામું :															
દંખેડા પ્રાથમિક શાળા, રૂમ નં.1, ગ્રામ પંચાયત ઓફિસ નજીક, દંખેડા															
4. મતદારોની સંખ્યા															
શરુઆતનો અનુક્રમ નંબર	છેલ્લો અનુક્રમ નંબર	કુલ મતદારો													
		પુરુષ	સ્ત્રી	ત્રીજી જાતિ	કુલ										
1	597	293	304	0	597										

મતદાર નોંધણી અધિકારીની સહી

Nazri Naksha

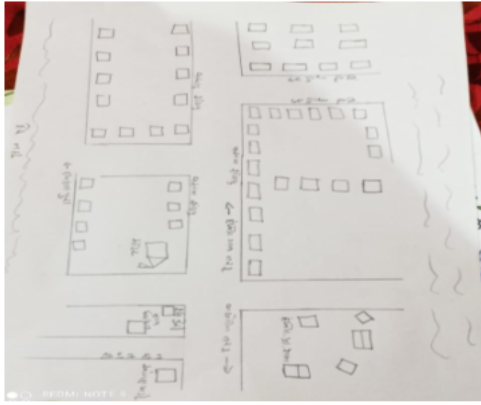

Google Map View



Polling Station Building Front View



Polling Station Front View



Cad View



Key MAP View

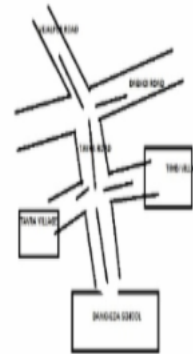

1 મતદારનું નામ : લક્ષ્મણભાઈ વસાવા પિતાનું નામ : છોટાભાઈ વસાવા ઘર નંબર : 1 ઉંમર : 60 જાતિ : પુરુષ	SIS2390748 ફોટો ઉપલબ્ધ	2 મતદારનું નામ : નર્મદાબેન વસાવા પિતાનું નામ : વનારસિંહ વસાવા ઘર નંબર : 1 ઉંમર : 50 જાતિ : સ્ત્રી	SIS1339266 ફોટો ઉપલબ્ધ	3 મતદારનું નામ : ડાહ્યાભાઈ વસાવા પિતાનું નામ : વણારસિંહ વસાવા ઘર નંબર : 2 ઉંમર : 57 જાતિ : પુરુષ	SIS2390722 ફોટો ઉપલબ્ધ
4 મતદારનું નામ : વિદ્યાબેન વસાવા પિતાનું નામ : ડાહ્યાભાઈ વસાવા ઘર નંબર : 2 ઉંમર : 50 જાતિ : સ્ત્રી	LHN2834158 ફોટો ઉપલબ્ધ	5 મતદારનું નામ : સંગીતાબેન વસાવા પિતાનું નામ : ડાહ્યાભાઈ વસાવા ઘર નંબર : 2 ઉંમર : 28 જાતિ : સ્ત્રી	SIS2117331 ફોટો ઉપલબ્ધ	6 મતદારનું નામ : રવિનાબેન ડાહ્યાભાઈ વસાવા પિતાનું નામ : ડાહ્યાભાઈ વાનારસિંહ વસાવા ઘર નંબર : 2 ઉંમર : 24 જાતિ : સ્ત્રી	SIS2629087 ફોટો ઉપલબ્ધ
7 મતદારનું નામ : હીલ્પેશ કુમાર વસાવા પિતાનું નામ : ડાહ્યાભાઈ વસાવા ઘર નંબર : 2 ઉંમર : 22 જાતિ : પુરુષ	SIS2440121 ફોટો ઉપલબ્ધ	8 મતદારનું નામ : નિખિલકુમાર અશોકભાઈ વસાવા પિતાનું નામ : અશોકભાઈ હીરાભાઈ વસાવા ઘર નંબર : 25 ઉંમર : 24 જાતિ : પુરુષ	SIS2629129 ફોટો ઉપલબ્ધ	9 મતદારનું નામ : રવિનાબેન નિખિલભાઈ વસાવા પિતાનું નામ : નિખિલભાઈ અશોકભાઈ વસાવા ઘર નંબર : 25 ઉંમર : 23 જાતિ : સ્ત્રી	SIS2629111 ફોટો ઉપલબ્ધ
10 મતદારનું નામ : કાજલબેન વસાવા પિતાનું નામ : અજયકુમાર વસાવા ઘર નંબર : 2-ક ઉંમર : 28 જાતિ : સ્ત્રી	SIS2101376 ફોટો ઉપલબ્ધ	11 મતદારનું નામ : અશોકભાઈ વસાવા પિતાનું નામ : વનારસિંહ વસાવા ઘર નંબર : 00-28 ઉંમર : 55 જાતિ : પુરુષ	SIS1339258 ફોટો ઉપલબ્ધ	12 મતદારનું નામ : અજયકુમાર વસાવા પિતાનું નામ : અશોકભાઈ વસાવા ઘર નંબર : 00-28 ઉંમર : 29 જાતિ : પુરુષ	SIS1783372 ફોટો ઉપલબ્ધ
13 મતદારનું નામ : મંજુલાબેન વસાવા પિતાનું નામ : ગીરધરભાઈ વસાવા ઘર નંબર : 3 ઉંમર : 66 જાતિ : સ્ત્રી	GJ/22/150/357150 ફોટો ઉપલબ્ધ	14 મતદારનું નામ : નગીનભાઈ વસાવા પિતાનું નામ : ગીરધરભાઈ વસાવા ઘર નંબર : 3 ઉંમર : 53 જાતિ : પુરુષ	SIS2390797 ફોટો ઉપલબ્ધ	15 મતદારનું નામ : તારાબેન વસાવા પિતાનું નામ : નગીનભાઈ વસાવા ઘર નંબર : 3 ઉંમર : 50 જાતિ : સ્ત્રી	LHN2834109 ફોટો ઉપલબ્ધ
16 મતદારનું નામ : નિશાબેન નગીનભાઈ વસાવા પિતાનું નામ : નગીનભાઈ વસાવા ઘર નંબર : 3 ઉંમર : 20 જાતિ : સ્ત્રી	SIS2629251 ફોટો ઉપલબ્ધ	17 મતદારનું નામ : અમરતબેન વસાવા પિતાનું નામ : અંબાલાલ વસાવા ઘર નંબર : 4 ઉંમર : 75 જાતિ : સ્ત્રી	SIS2390755 ફોટો ઉપલબ્ધ	18 મતદારનું નામ : જગદીશભાઈ વસાવા પિતાનું નામ : અંબાલાલ વસાવા ઘર નંબર : 4 ઉંમર : 51 જાતિ : પુરુષ	LHN2834455 ફોટો ઉપલબ્ધ
19 મતદારનું નામ : ચંપાબેન વસાવા પિતાનું નામ : જગદીશભાઈ વસાવા ઘર નંબર : 4 ઉંમર : 48 જાતિ : સ્ત્રી	LHN5003124 ફોટો ઉપલબ્ધ	20 મતદારનું નામ : રાવજીભાઈ વસાવા પિતાનું નામ : લવઘણભાઈ વસાવા ઘર નંબર : 5 ઉંમર : 75 જાતિ : પુરુષ	SIS2389591 ફોટો ઉપલબ્ધ	21 મતદારનું નામ : સોનાબેન વસાવા પિતાનું નામ : રયજીભાઈ વસાવા ઘર નંબર : 5 ઉંમર : 68 જાતિ : સ્ત્રી	SIS2390839 ફોટો ઉપલબ્ધ
22 મતદારનું નામ : નવીનભાઈ વસાવા પિતાનું નામ : રયજીભાઈ વસાવા ઘર નંબર : 5 ઉંમર : 50 જાતિ : પુરુષ	LHN2834810 ફોટો ઉપલબ્ધ	23 મતદારનું નામ : રેખાબેન વસાવા પિતાનું નામ : નવીનભાઈ વસાવા ઘર નંબર : 5 ઉંમર : 45 જાતિ : સ્ત્રી	LHN2834539 ફોટો ઉપલબ્ધ	24 મતદારનું નામ : ધ્રુવિલકુમાર નવીનભાઈ વસાવા પિતાનું નામ : નવીનભાઈ રાયજીભાઈ વસાવા ઘર નંબર : 5 ઉંમર : 21 જાતિ : પુરુષ	SIS2629103 ફોટો ઉપલબ્ધ
25 મતદારનું નામ : કિરણકુમાર નવીનભાઈ વસાવા પિતાનું નામ : નવીનભાઈ રયજીભાઈ વસાવા ઘર નંબર : 5 ઉંમર : 20 જાતિ : પુરુષ	SIS2635878 ફોટો ઉપલબ્ધ	26 મતદારનું નામ : કાંતીભાઈ વસાવા પિતાનું નામ : ભાઈલાલ વસાવા ઘર નંબર : 6 ઉંમર : 56 જાતિ : પુરુષ	GJ/22/150/357155 ફોટો ઉપલબ્ધ	27 મતદારનું નામ : રતિલાલ વસાવા પિતાનું નામ : ગોવિંદભાઈ વસાવા ઘર નંબર : 8 ઉંમર : 52 જાતિ : પુરુષ	SIS2389526 ફોટો ઉપલબ્ધ
28 મતદારનું નામ : મનિષાબેન વસાવા પિતાનું નામ : રતિલાલ વસાવા ઘર નંબર : 8 ઉંમર : 48 જાતિ : સ્ત્રી	LHN5278296 ફોટો ઉપલબ્ધ	29 મતદારનું નામ : પ્રકાશભાઈ વસાવા પિતાનું નામ : રતિલાલ વસાવા ઘર નંબર : ૮ ઉંમર : 30 જાતિ : પુરુષ	SIS1708171 ફોટો ઉપલબ્ધ	30 મતદારનું નામ : સેજલબેન વસાવા પિતાનું નામ : પ્રકાશભાઈ વસાવા ઘર નંબર : 8 ઉંમર : 29 જાતિ : સ્ત્રી	SIS2285427 ફોટો ઉપલબ્ધ

31	SIS1887728	મતદારનું નામ : કરણકુમાર વસાવા પિતાનું નામ : રતિલાલ વસાવા ઘર નંબર : 8 ઉંમર : 28 જાતિ : પુરુષ	ફોટો ઉપલબ્ધ	32	SIS2088102	મતદારનું નામ : વિજયકુમાર વસાવા પિતાનું નામ : રતિલાલ વસાવા ઘર નંબર : 8 ઉંમર : 26 જાતિ : પુરુષ	ફોટો ઉપલબ્ધ	33	GJ/22/150/357212	મતદારનું નામ : કાંતાબેન વસાવા પતિનું નામ : દલપતભાઈ વસાવા ઘર નંબર : 10 ઉંમર : 75 જાતિ : સ્ત્રી	ફોટો ઉપલબ્ધ
34	LHN5003264	મતદારનું નામ : ભાવેશભાઈ વસાવા પિતાનું નામ : દલપતભાઈ વસાવા ઘર નંબર : 10 ઉંમર : 38 જાતિ : પુરુષ	ફોટો ઉપલબ્ધ	35	SIS2514644	મતદારનું નામ : શંકરકુમાર વસાવા પિતાનું નામ : ચિમનભાઈ વસાવા ઘર નંબર : 11-એ ઉંમર : 21 જાતિ : પુરુષ	ફોટો ઉપલબ્ધ	36	SIS1887736	મતદારનું નામ : જયાબેન વસાવા પતિનું નામ : સુરેશભાઈ વસાવા ઘર નંબર : 11-ધ ઉંમર : 43 જાતિ : સ્ત્રી	ફોટો ઉપલબ્ધ
37	GJ/22/150/357057	મતદારનું નામ : શાંતિલાલ વસાવા પિતાનું નામ : વજીરભાઈ વસાવા ઘર નંબર : 11-ગ ઉંમર : 50 જાતિ : પુરુષ	ફોટો ઉપલબ્ધ	38	SIS1783406	મતદારનું નામ : સુનિલ વસાવા પિતાનું નામ : શાંતિલાલ વસાવા ઘર નંબર : 11-ગ ઉંમર : 29 જાતિ : પુરુષ	ફોટો ઉપલબ્ધ	39	SIS2456754	મતદારનું નામ : સોનલબેન વસાવા પતિનું નામ : સુનીલભાઈ વસાવા ઘર નંબર : 11-ગ ઉંમર : 25 જાતિ : સ્ત્રી	ફોટો ઉપલબ્ધ
40	GJ/22/150/357117	મતદારનું નામ : દક્ષાબેન વસાવા પતિનું નામ : શાંતિલાલ વસાવા ઘર નંબર : 11-ગ ઉંમર : 45 જાતિ : સ્ત્રી	ફોટો ઉપલબ્ધ	41	LHN2833721	મતદારનું નામ : સુરેશભાઈ વસાવા પિતાનું નામ : વજીરભાઈ વસાવા ઘર નંબર : 11-ઘ ઉંમર : 47 જાતિ : પુરુષ	ફોટો ઉપલબ્ધ	42	GJ/22/150/357112	મતદારનું નામ : સુરજબેન વસાવા પતિનું નામ : વજીરભાઈ વસાવા ઘર નંબર : 11-ક ઉંમર : 78 જાતિ : સ્ત્રી	ફોટો ઉપલબ્ધ
43	LHN0943324	મતદારનું નામ : લલિતાબેન વસાવા પતિનું નામ : જયંતિભાઈ વસાવા ઘર નંબર : 11-ક ઉંમર : 40 જાતિ : સ્ત્રી	ફોટો ઉપલબ્ધ	44	SIS2389476	મતદારનું નામ : ચીમનભાઈ વસાવા પિતાનું નામ : વજીરભાઈ વસાવા ઘર નંબર : 11-ખ ઉંમર : 48 જાતિ : પુરુષ	ફોટો ઉપલબ્ધ	45	LHN2833689	મતદારનું નામ : સુધાબેન વસાવા પતિનું નામ : ચીમનભાઈ વસાવા ઘર નંબર : 11-ખ ઉંમર : 45 જાતિ : સ્ત્રી	ફોટો ઉપલબ્ધ
46	GJ/22/150/357875	મતદારનું નામ : મણીબેન વસાવા પતિનું નામ : હિરાભાઈ વસાવા ઘર નંબર : 12 ઉંમર : 85 જાતિ : સ્ત્રી	ફોટો ઉપલબ્ધ	47	GJ/22/150/357031	મતદારનું નામ : અશોકભાઈ વસાવા પિતાનું નામ : હિરાભાઈ વસાવા ઘર નંબર : 12 ઉંમર : 51 જાતિ : પુરુષ	ફોટો ઉપલબ્ધ	48	GJ/22/150/357140	મતદારનું નામ : પુષ્પાબેન વસાવા પતિનું નામ : અશોકભાઈ વસાવા ઘર નંબર : 12 ઉંમર : 48 જાતિ : સ્ત્રી	ફોટો ઉપલબ્ધ
49	SIS1434562	મતદારનું નામ : સંજયકુમાર વસાવા પિતાનું નામ : શનાભાઈ વસાવા ઘર નંબર : 13 ઉંમર : 35 જાતિ : પુરુષ	ફોટો ઉપલબ્ધ	50	SIS1642495	મતદારનું નામ : સોનિયાબેન વસાવા પતિનું નામ : સંજયકુમાર વસાવા ઘર નંબર : ૧૩ ઉંમર : 31 જાતિ : સ્ત્રી	ફોટો ઉપલબ્ધ	51	GJ/22/150/357203	મતદારનું નામ : અર્જુનભાઈ વસાવા પિતાનું નામ : મગનભાઈ વસાવા ઘર નંબર : 14 ઉંમર : 50 જાતિ : પુરુષ	ફોટો ઉપલબ્ધ
52	SIS0524587	મતદારનું નામ : જયોત્સનાબેન વસાવા પિતાનું નામ : અર્જુનભાઈ વસાવા ઘર નંબર : 14 ઉંમર : 40 જાતિ : સ્ત્રી	ફોટો ઉપલબ્ધ	53	SIS1981489	મતદારનું નામ : નિલેશભાઈ વસાવા પિતાનું નામ : અર્જુનભાઈ વસાવા ઘર નંબર : ૧૪ ઉંમર : 27 જાતિ : પુરુષ	ફોટો ઉપલબ્ધ	54	SIS2605962	મતદારનું નામ : જૈમિનકુમાર અર્જુનભાઈ વસાવા પિતાનું નામ : અર્જુનભાઈ મગનભાઈ વસાવા ઘર નંબર : 14 ઉંમર : 21 જાતિ : પુરુષ	ફોટો ઉપલબ્ધ
55	SIS2461002	મતદારનું નામ : ભીખાભાઈ પરમાર પિતાનું નામ : લક્ષ્મણભાઈ પરમાર ઘર નંબર : 15 ઉંમર : 76 જાતિ : પુરુષ	ફોટો ઉપલબ્ધ	56	SIS2460947	મતદારનું નામ : પ્રવિણભાઈ પરમાર પિતાનું નામ : ભીખાભાઈ પરમાર ઘર નંબર : 15 ઉંમર : 53 જાતિ : પુરુષ	ફોટો ઉપલબ્ધ	57	LHN2833234	મતદારનું નામ : કલાવતીબેન પરમાર પતિનું નામ : પ્રવિણભાઈ પરમાર ઘર નંબર : 15 ઉંમર : 50 જાતિ : સ્ત્રી	ફોટો ઉપલબ્ધ
58	SIS2042109	મતદારનું નામ : અક્ષયકુમાર પરમાર પિતાનું નામ : પ્રવિણભાઈ પરમાર ઘર નંબર : ૧૫ ઉંમર : 28 જાતિ : પુરુષ	ફોટો ઉપલબ્ધ	59	SIS2285385	મતદારનું નામ : અનિલ પરમાર પિતાનું નામ : પ્રવિણભાઈ પરમાર ઘર નંબર : 15 ઉંમર : 24 જાતિ : પુરુષ	ફોટો ઉપલબ્ધ	60	SIS2623049	મતદારનું નામ : વિપુલકુમાર પ્રવીણભાઈ વસાવા અન્ય : લક્ષ્મણભાઈ ભીખાભાઈ વસાવા ઘર નંબર : 16 ઉંમર : 27 જાતિ : પુરુષ	ફોટો ઉપલબ્ધ

61	SIS2629137	મતદારનું નામ : સેજલબેન વિપુલભાઈ વસાવા પતિનું નામ: વિપુલભાઈ પ્રવીણભાઈ વસાવા ઘર નંબર : 16 ઉંમર : 25 જાતિ : સ્ત્રી	ફોટો ઉપલબ્ધ	62	GJ/22/150/357759	મતદારનું નામ : ભૂપતભાઈ પરમાર પિતાનું નામ: લક્ષ્મણભાઈ પરમાર ઘર નંબર : 17 ઉંમર : 69 જાતિ : પુરુષ	ફોટો ઉપલબ્ધ	63	GJ/22/150/357063	મતદારનું નામ : હસુબેન પરમાર પતિનું નામ: ભૂપતભાઈ પરમાર ઘર નંબર : 17 ઉંમર : 67 જાતિ : સ્ત્રી	ફોટો ઉપલબ્ધ
64	LHN5003496	મતદારનું નામ : હિતેશકુમાર પરમાર પિતાનું નામ: ભૂપતભાઈ પરમાર ઘર નંબર : 17 ઉંમર : 38 જાતિ : પુરુષ	ફોટો ઉપલબ્ધ	65	SIS1751031	મતદારનું નામ : સુધાબેન પરમાર પતિનું નામ: નરેન્દ્રકુમાર પરમાર ઘર નંબર : 17 ઉંમર : 38 જાતિ : સ્ત્રી	ફોટો ઉપલબ્ધ	66	GJ/22/150/357064	મતદારનું નામ : કમળાબેન પરમાર પતિનું નામ: બળવંતસિંહ પરમાર ઘર નંબર : 18 ઉંમર : 70 જાતિ : સ્ત્રી	ફોટો ઉપલબ્ધ
67	LHN5003488	મતદારનું નામ : દિલીપભાઈ પરમાર પિતાનું નામ: બળવંતસિંહ પરમાર ઘર નંબર : 18 ઉંમર : 48 જાતિ : પુરુષ	ફોટો ઉપલબ્ધ	68	LHN2833259	મતદારનું નામ : પુષ્પાબેન પરમાર પતિનું નામ: દિલીપભાઈ પરમાર ઘર નંબર : 18 ઉંમર : 44 જાતિ : સ્ત્રી	ફોટો ઉપલબ્ધ	69	LHN5003884	મતદારનું નામ : નવનીતભાઈ પરમાર પિતાનું નામ: બળવંતસિંહ પરમાર ઘર નંબર : 18 ઉંમર : 41 જાતિ : પુરુષ	ફોટો ઉપલબ્ધ
70	LHN5278304	મતદારનું નામ : શીતલબેન પરમાર પતિનું નામ: નવનીતભાઈ પરમાર ઘર નંબર : 18 ઉંમર : 39 જાતિ : સ્ત્રી	ફોટો ઉપલબ્ધ	71	SIS2602944	મતદારનું નામ : હીનાબેન પરમાર પિતાનું નામ: દિલીપભાઈ પરમાર ઘર નંબર : 18 ઉંમર : 20 જાતિ : સ્ત્રી	ફોટો ઉપલબ્ધ	72	SIS2460954	મતદારનું નામ : અમરસિંહ પરમાર પિતાનું નામ: લક્ષ્મણસિંહ પરમાર ઘર નંબર : 19 ઉંમર : 72 જાતિ : પુરુષ	ફોટો ઉપલબ્ધ
73	LHN2834786	મતદારનું નામ : કમળાબેન પરમાર પતિનું નામ: અમરસિંહ પરમાર ઘર નંબર : 19 ઉંમર : 65 જાતિ : સ્ત્રી	ફોટો ઉપલબ્ધ	74	LHN2834836	મતદારનું નામ : સુરેશભાઈ પરમાર પિતાનું નામ: અમરસિંહ પરમાર ઘર નંબર : 19 ઉંમર : 45 જાતિ : પુરુષ	ફોટો ઉપલબ્ધ	75	LHN2833226	મતદારનું નામ : કૈલાશબેન પરમાર પતિનું નામ: સુરેશભાઈ પરમાર ઘર નંબર : 19 ઉંમર : 42 જાતિ : સ્ત્રી	ફોટો ઉપલબ્ધ
76	SIS2250165	મતદારનું નામ : મનોજકુમાર પરમાર પિતાનું નામ: સુરેશભાઈ ઘર નંબર : 19 ઉંમર : 24 જાતિ : પુરુષ	ફોટો ઉપલબ્ધ	77	SIS2601599	મતદારનું નામ : વિવેકકુમાર પરમાર પિતાનું નામ: સુરેશભાઈ પરમાર ઘર નંબર : 19 ઉંમર : 22 જાતિ : પુરુષ	ફોટો ઉપલબ્ધ	78	LHN2834547	મતદારનું નામ : સંજયભાઈ વસાવા પિતાનું નામ: કરતૂરભાઈ વસાવા ઘર નંબર : 20 ઉંમર : 45 જાતિ : પુરુષ	ફોટો ઉપલબ્ધ
79	LHN5003348	મતદારનું નામ : જ્યોત્સનાબેન વસાવા પતિનું નામ: સંજયભાઈ વસાવા ઘર નંબર : 20 ઉંમર : 40 જાતિ : સ્ત્રી	ફોટો ઉપલબ્ધ	80	GJ/22/150/357982	મતદારનું નામ : સુશીલાબેન વસાવા પતિનું નામ: કંચનભાઈ વસાવા ઘર નંબર : 21 ઉંમર : 68 જાતિ : સ્ત્રી	ફોટો ઉપલબ્ધ	81	LHN2834299	મતદારનું નામ : શૈલેષભાઈ વસાવા પિતાનું નામ: કંચનભાઈ વસાવા ઘર નંબર : 21 ઉંમર : 46 જાતિ : પુરુષ	ફોટો ઉપલબ્ધ
82	LHN2834307	મતદારનું નામ : નયનાબેન વસાવા પતિનું નામ: શૈલેષભાઈ વસાવા ઘર નંબર : 21 ઉંમર : 40 જાતિ : સ્ત્રી	ફોટો ઉપલબ્ધ	83	SIS2685410	મતદારનું નામ : અર્પિતાબેન શૈલેષભાઈ વસાવા પિતાનું નામ: શૈલેષભાઈ કંચાભાઈ વસાવા ઘર નંબર : 21 ઉંમર : 19 જાતિ : સ્ત્રી	ફોટો ઉપલબ્ધ	84	GJ/22/150/357146	મતદારનું નામ : કપિલાબેન વસાવા પતિનું નામ: ડાહ્યાભાઈ વસાવા ઘર નંબર : 21-ક ઉંમર : 65 જાતિ : સ્ત્રી	ફોટો ઉપલબ્ધ
85	LHN2834562	મતદારનું નામ : વિપીનકુમાર વસાવા પિતાનું નામ: ડાહ્યાભાઈ વસાવા ઘર નંબર : 21-ક ઉંમર : 44 જાતિ : પુરુષ	ફોટો ઉપલબ્ધ	86	LHN5003355	મતદારનું નામ : રાધાબહેન વસાવા પતિનું નામ: વિપીનકુમાર વસાવા ઘર નંબર : 21-ક ઉંમર : 39 જાતિ : સ્ત્રી	ફોટો ઉપલબ્ધ	87	LHN5003504	મતદારનું નામ : સુભાષભાઈ વસાવા પિતાનું નામ: ડાહ્યાભાઈ વસાવા ઘર નંબર : 21-ક ઉંમર : 38 જાતિ : પુરુષ	ફોટો ઉપલબ્ધ
88	SIS2707354	મતદારનું નામ : તૃપાતકુમાર વિપિનભાઈ વસાવા પિતાનું નામ: વિપિનભાઈ ડાહ્યાભાઈ વસાવા ઘર નંબર : 21-ક ઉંમર : 19 જાતિ : પુરુષ	ફોટો ઉપલબ્ધ	89	GJ/22/150/358115	મતદારનું નામ : કેસુરભાઈ વસાવા પિતાનું નામ: ઉકેડભાઈ વસાવા ઘર નંબર : 22 ઉંમર : 65 જાતિ : પુરુષ	ફોટો ઉપલબ્ધ	90	LHN2835148	મતદારનું નામ : રમેશભાઈ વસાવા પિતાનું નામ: ઉકેડભાઈ વસાવા ઘર નંબર : 22 ઉંમર : 55 જાતિ : પુરુષ	ફોટો ઉપલબ્ધ

91 મતદારનું નામ : રંજનબેન વસાવા પતિનું નામ : રમેશભાઈ વસાવા ઘર નંબર : 22 ઉંમર : 43 જાતિ : સ્ત્રી	LHN2835130 ફોટો ઉપલબ્ધ	92 મતદારનું નામ : જયેશકુમાર રમેશભાઈ વસાવા પિતાનું નામ : રમેશભાઈ ઉકેડભાઈ વસાવા ઘર નંબર : 22 ઉંમર : 21 જાતિ : પુરુષ	SIS2635845 ફોટો ઉપલબ્ધ	93 મતદારનું નામ : બાલુબેન પરમાર પતિનું નામ : અંબાલાલ પરમાર ઘર નંબર : 23 ઉંમર : 63 જાતિ : સ્ત્રી	GJ/22/150/357214 ફોટો ઉપલબ્ધ
94 મતદારનું નામ : નિતિનકુમાર પરમાર પિતાનું નામ : અંબાલાલ પરમાર ઘર નંબર : 23 ઉંમર : 22 જાતિ : પુરુષ	SIS2597912 ફોટો ઉપલબ્ધ	95 મતદારનું નામ : મમતાબેન દિલીપભાઈ પરમાર પિતાનું નામ : દિલીપભાઈ ઈશ્વરભાઈ પરમાર ઘર નંબર : 23ક ઉંમર : 20 જાતિ : સ્ત્રી	SIS2633626 ફોટો ઉપલબ્ધ	96 મતદારનું નામ : દિલીપભાઈ પરમાર પિતાનું નામ : ઈશ્વરભાઈ પરમાર ઘર નંબર : 23-ક ઉંમર : 60 જાતિ : પુરુષ	GJ/22/150/357121 ફોટો ઉપલબ્ધ
97 મતદારનું નામ : શારદાબેન પરમાર પતિનું નામ : દિલીપભાઈ પરમાર ઘર નંબર : 23-ક ઉંમર : 56 જાતિ : સ્ત્રી	GJ/22/150/358142 ફોટો ઉપલબ્ધ	98 મતદારનું નામ : દેવેન્દ્રકુમાર પરમાર પિતાનું નામ : દિલીપભાઈ ઘર નંબર : 23-ક ઉંમર : 24 જાતિ : પુરુષ	SIS2250140 ફોટો ઉપલબ્ધ	99 મતદારનું નામ : રચજીભાઈ પરમાર પિતાનું નામ : ઈશ્વરભાઈ પરમાર ઘર નંબર : 24 ઉંમર : 55 જાતિ : પુરુષ	GJ/22/150/357105 ફોટો ઉપલબ્ધ
100 મતદારનું નામ : રસીલાબેન પરમાર પતિનું નામ : રચજીભાઈ પરમાર ઘર નંબર : 24 ઉંમર : 50 જાતિ : સ્ત્રી	LHN2833358 ફોટો ઉપલબ્ધ	101 મતદારનું નામ : જ્યુશ્રીબેન પરમાર પતિનું નામ : સુનીલકુમાર ઘર નંબર : 24 ઉંમર : 29 જાતિ : સ્ત્રી	SIS2108165 ફોટો ઉપલબ્ધ	102 મતદારનું નામ : સુનીલ પરમાર પિતાનું નામ : રચજીભાઈ પરમાર ઘર નંબર : 24 ઉંમર : 28 જાતિ : પુરુષ	SIS1887744 ફોટો ઉપલબ્ધ
103 મતદારનું નામ : અલકેશ પરમાર પિતાનું નામ : રચજીભાઈ પરમાર ઘર નંબર : 24 ઉંમર : 26 જાતિ : પુરુષ	SIS2088151 ફોટો ઉપલબ્ધ	104 મતદારનું નામ : ધનીબેન પરમાર પતિનું નામ : અમરસિંહ પરમાર ઘર નંબર : 25 ઉંમર : 75 જાતિ : સ્ત્રી	GJ/22/150/357739 ફોટો ઉપલબ્ધ	105 મતદારનું નામ : પ્રેમીલાબેન પરમાર પતિનું નામ : સુરેશભાઈ પરમાર ઘર નંબર : 25 ઉંમર : 48 જાતિ : સ્ત્રી	LHN2833382 ફોટો ઉપલબ્ધ
106 મતદારનું નામ : સુરેશભાઈ પરમાર પિતાનું નામ : અમરસિંહ પરમાર ઘર નંબર : 25 ઉંમર : 45 જાતિ : પુરુષ	LHN2833325 ફોટો ઉપલબ્ધ	107 મતદારનું નામ : નેહાબેન પરમાર પિતાનું નામ : સુરેશભાઈ ઘર નંબર : 25 ઉંમર : 22 જાતિ : સ્ત્રી	SIS2456739 ફોટો ઉપલબ્ધ	108 મતદારનું નામ : નિલેશભાઈ સુરેશભાઈ પરમાર પિતાનું નામ : સુરેશભાઈ અમરસિંહ પરમાર ઘર નંબર : 25 ઉંમર : 20 જાતિ : પુરુષ	SIS2622975 ફોટો ઉપલબ્ધ
109 મતદારનું નામ : ચંદુભાઈ પરમાર પિતાનું નામ : રામાભાઈ પરમાર ઘર નંબર : 26 ઉંમર : 82 જાતિ : પુરુષ	GJ/22/150/357101 ફોટો ઉપલબ્ધ	110 મતદારનું નામ : ધર્મેશકુમાર બારિયા પિતાનું નામ : ચંદુભાઈ બારિયા ઘર નંબર : 26 ઉંમર : 37 જાતિ : પુરુષ	LHN5278429 ફોટો ઉપલબ્ધ	111 મતદારનું નામ : ચંદ્રીકાબેન પરમાર પિતાનું નામ : ધર્મેશકુમાર પરમાર ઘર નંબર : ૨૬ ઉંમર : 35 જાતિ : સ્ત્રી	SIS1981497 ફોટો ઉપલબ્ધ
112 મતદારનું નામ : શકરીબેન પરમાર પતિનું નામ : ગોરધનભાઈ પરમાર ઘર નંબર : 27 ઉંમર : 70 જાતિ : સ્ત્રી	GJ/22/150/358193 ફોટો ઉપલબ્ધ	113 મતદારનું નામ : જેસીંગભાઈ પરમાર પિતાનું નામ : ગોરધનભાઈ પરમાર ઘર નંબર : 27 ઉંમર : 42 જાતિ : પુરુષ	LHN5278312 ફોટો ઉપલબ્ધ	114 મતદારનું નામ : આનંદીબેન પરમાર પતિનું નામ : જેસિંગભાઈ પરમાર ઘર નંબર : 27 ઉંમર : 41 જાતિ : સ્ત્રી	SIS1580836 ફોટો ઉપલબ્ધ
115 મતદારનું નામ : ગાયત્રીબેન પરમાર પતિનું નામ : નરેન્દ્રસિંહ પરમાર ઘર નંબર : 34 ઉંમર : 36 જાતિ : સ્ત્રી	SIS1339209 ફોટો ઉપલબ્ધ	116 મતદારનું નામ : જયેશભાઈ ચૌહાણ પિતાનું નામ : જશંવતભાઈ ચૌહાણ ઘર નંબર : 35 ઉંમર : 28 જાતિ : પુરુષ	SIS1887769 ફોટો ઉપલબ્ધ	117 મતદારનું નામ : સંદીપકુમાર મહેદ્રભાઈ પરમાર પિતાનું નામ : મહેદ્રભાઈ કાલિદાસ પરમાર ઘર નંબર : 61 ઉંમર : 34 જાતિ : પુરુષ	SIS1339233 ફોટો ઉપલબ્ધ
118 મતદારનું નામ : ભાવેશ વસાવા પિતાનું નામ : રમનભાઈ ઘર નંબર : 74 ઉંમર : 25 જાતિ : પુરુષ	SIS2108199 ફોટો ઉપલબ્ધ	119 મતદારનું નામ : કિષ્કાબેન વસાવા પતિનું નામ : ઠાકોરભાઈ વસાવા ઘર નંબર : ૭૫-ક ઉંમર : 34 જાતિ : સ્ત્રી	SIS2042117 ફોટો ઉપલબ્ધ	120 મતદારનું નામ : ઠાકોરભાઈ વસાવા પિતાનું નામ : કંચનભાઈ વસાવા ઘર નંબર : ૭૫-ક ઉંમર : 32 જાતિ : પુરુષ	SIS1920859 ફોટો ઉપલબ્ધ

121	SIS1981505	મતદારનું નામ : નિતેશકુમાર વસાવા પિતાનું નામ : રોહિતભાઈ વસાવા ઘર નંબર : 77 ઉંમર : 28 જાતિ : પુરુષ	ફોટો ઉપલબ્ધ
122	SIS2088144	મતદારનું નામ : મેહુલભાઈ વસાવા પિતાનું નામ : રમેશભાઈ વસાવા ઘર નંબર : 77 ઉંમર : 27 જાતિ : પુરુષ	ફોટો ઉપલબ્ધ
123	SIS2250124	મતદારનું નામ : કલ્પેશ વસાવા પિતાનું નામ : અરવિંદભાઈ ઘર નંબર : 80 ઉંમર : 24 જાતિ : પુરુષ	ફોટો ઉપલબ્ધ
124	SIS2679108	મતદારનું નામ : પ્રિયંકાબેન કલ્પેશભાઈ વસાવા પિતાનું નામ : કલ્પેશ અરવિંદભાઈ વસાવા ઘર નંબર : 80 ઉંમર : 19 જાતિ : સ્ત્રી	ફોટો ઉપલબ્ધ
125	SIS2293686	મતદારનું નામ : વિશાલકુમાર વસાવા પિતાનું નામ : દિલીપભાઈ ઘર નંબર : 81-ક ઉંમર : 24 જાતિ : પુરુષ	ફોટો ઉપલબ્ધ
126	SIS1434570	મતદારનું નામ : મહેન્દ્રકુમાર વસાવા પિતાનું નામ : રાજુભાઈ વસાવા ઘર નંબર : 82 ઉંમર : 34 જાતિ : પુરુષ	ફોટો ઉપલબ્ધ
127	SIS2250132	મતદારનું નામ : તેજલ વસાવા પિતાનું નામ : ઠાકોરભાઈ ઘર નંબર : 82 ઉંમર : 24 જાતિ : સ્ત્રી	ફોટો ઉપલબ્ધ
128	SIS2227767	મતદારનું નામ : વિપુલકુમાર વસાવા પિતાનું નામ : અરવિંદભાઈ ઘર નંબર : 89 ઉંમર : 24 જાતિ : પુરુષ	ફોટો ઉપલબ્ધ
129	SIS2606473	મતદારનું નામ : જ્યોતિબેન વિપુલભાઈ વસાવા પિતાનું નામ : વિપુલકુમાર અરવિંદભાઈ વસાવા ઘર નંબર : 89 ઉંમર : 21 જાતિ : સ્ત્રી	ફોટો ઉપલબ્ધ
130	SIS2049831	મતદારનું નામ : અંજનાબેન પઢીયાર પિતાનું નામ : વિક્રમસિંહ પઢીયાર ઘર નંબર : 99 ઉંમર : 27 જાતિ : સ્ત્રી	ફોટો ઉપલબ્ધ
131	SIS1434604	મતદારનું નામ : મીનાબેન વસાવા પિતાનું નામ : હિતેશભાઈ વસાવા ઘર નંબર : 116 ઉંમર : 37 જાતિ : સ્ત્રી	ફોટો ઉપલબ્ધ
132	SIS1339241	મતદારનું નામ : શ્રવણકુમાર વસાવા પિતાનું નામ : લાલજીભાઈ વસાવા ઘર નંબર : 124 ઉંમર : 33 જાતિ : પુરુષ	ફોટો ઉપલબ્ધ

વિધાનસભા મત વિભાગનો નંબર અને નામ : 136-વાઘોડિયા
વિભાગનો નંબર અને નામ : 2-ઉડું ફળિયું, દંખેડા

133 મતદારનું નામ : મીનાબેન હરીજન પિતાનું નામ : ખુમાનસિંહ હરીજન ઘર નંબર : 0 ઉંમર : 57 જાતિ : સ્ત્રી	SIS2650661	134 મતદારનું નામ : અરવિંદભાઈ દલપતભાઈ પરમાર અવ્ય : જયંતી ભાઈ દેવજીભાઈ પરમાર ઘર નંબર : 1/44 ઉંમર : 47 જાતિ : પુરુષ	SIS2623833	135 મતદારનું નામ : કપિલાબેન અરવિંદભાઈ પરમાર પિતાનું નામ : અરવિંદભાઈ પરમાર ઘર નંબર : 1/44 ઉંમર : 45 જાતિ : સ્ત્રી	SIS2627354
136 મતદારનું નામ : અતુલ સોલંકી પિતાનું નામ : ચંદુભાઈ સોલંકી ઘર નંબર : 5 ઉંમર : 28 જાતિ : પુરુષ	SIS1887793	137 મતદારનું નામ : જ્યોત્સનાબેન સોલંકી પિતાનું નામ : અતુલકુમાર ઘર નંબર : 5 ઉંમર : 22 જાતિ : સ્ત્રી	SIS2444495	138 મતદારનું નામ : માયાબેન પ્રદીપભાઈ વસાવા પિતાનું નામ : પ્રદીપકુમાર ડાહ્યાભાઈ વસાવા ઘર નંબર : 21ક ઉંમર : 37 જાતિ : સ્ત્રી	SIS2623122
139 મતદારનું નામ : પ્રદિપભાઈ વસાવા પિતાનું નામ : ડાહ્યાભાઈ વસાવા ઘર નંબર : 21-ક ઉંમર : 37 જાતિ : પુરુષ	SIS0923953	140 મતદારનું નામ : વિઠલભાઈ પરમાર પિતાનું નામ : કોચજીભાઈ પરમાર ઘર નંબર : 31 ઉંમર : 58 જાતિ : પુરુષ	GJ/22/150/357281	141 મતદારનું નામ : વિમળાબેન પરમાર પિતાનું નામ : વિઠલભાઈ પરમાર ઘર નંબર : 31 ઉંમર : 56 જાતિ : સ્ત્રી	LHN2834612
142 મતદારનું નામ : અંકલેશકુમાર પરમાર પિતાનું નામ : વિઠ્ઠલભાઈ પરમાર ઘર નંબર : 31 ઉંમર : 37 જાતિ : પુરુષ	LHN5278437	143 મતદારનું નામ : ભુમિકા પરમાર પિતાનું નામ : અકલેશ પરમાર ઘર નંબર : 31 ઉંમર : 30 જાતિ : સ્ત્રી	SIS1887801	144 મતદારનું નામ : કિરણકુમાર પરમાર પિતાનું નામ : વિઠ્ઠલભાઈ પરમાર ઘર નંબર : 31 ઉંમર : 27 જાતિ : પુરુષ	SIS1981539
145 મતદારનું નામ : કિંજલબેન પરમાર પિતાનું નામ : કિરણભાઈ પરમાર ઘર નંબર : 31 ઉંમર : 24 જાતિ : સ્ત્રી	SIS2550804	146 મતદારનું નામ : હિરાબેન પરમાર પિતાનું નામ : રમણભાઈ પરમાર ઘર નંબર : 32 ઉંમર : 62 જાતિ : સ્ત્રી	GJ/22/150/357219	147 મતદારનું નામ : વિજયભાઈ પરમાર પિતાનું નામ : રમણભાઈ પરમાર ઘર નંબર : 32 ઉંમર : 62 જાતિ : પુરુષ	LHN2834794
148 મતદારનું નામ : હેમલતાબેન પરમાર પિતાનું નામ : વિજયભાઈ પરમાર ઘર નંબર : 32 ઉંમર : 41 જાતિ : સ્ત્રી	LHN5278320	149 મતદારનું નામ : ચેતનભાઈ પરમાર પિતાનું નામ : રમણભાઈ પરમાર ઘર નંબર : 32 ઉંમર : 41 જાતિ : પુરુષ	LHN2835155	150 મતદારનું નામ : રેખાબેન પરમાર પિતાનું નામ : ચેતનકુમાર પરમાર ઘર નંબર : 32 ઉંમર : 39 જાતિ : સ્ત્રી	LHN5753371
151 મતદારનું નામ : જશવંતભાઈ પરમાર પિતાનું નામ : બબુભાઈ પરમાર ઘર નંબર : 33 ઉંમર : 48 જાતિ : પુરુષ	GJ/22/150/357746	152 મતદારનું નામ : ઉર્મિલાબેન પરમાર પિતાનું નામ : જશવંતભાઈ પરમાર ઘર નંબર : 33 ઉંમર : 45 જાતિ : સ્ત્રી	LHN5003405	153 મતદારનું નામ : પ્રવિણાબેન પરમાર પિતાનું નામ : વિક્રમભાઈ ઘર નંબર : 33 ઉંમર : 26 જાતિ : સ્ત્રી	SIS2378537
154 મતદારનું નામ : વિક્રમ કુમાર પરમાર પિતાનું નામ : જસવંત ભાઈ પરમાર ઘર નંબર : 33 ઉંમર : 26 જાતિ : પુરુષ	SIS2549400	155 મતદારનું નામ : રતનસિંહ પરમાર પિતાનું નામ : મોહનભાઈ પરમાર ઘર નંબર : 34 ઉંમર : 65 જાતિ : પુરુષ	SIS2460970	156 મતદારનું નામ : શારદાબેન પરમાર પિતાનું નામ : રતનસિંહ પરમાર ઘર નંબર : 34 ઉંમર : 55 જાતિ : સ્ત્રી	GJ/22/150/357267
157 મતદારનું નામ : નરેન્દ્રસિંહ પરમાર પિતાનું નામ : રતનસિંહ પરમાર ઘર નંબર : 34 ઉંમર : 38 જાતિ : પુરુષ	LHN5003769	158 મતદારનું નામ : કનુભાઈ પરમાર પિતાનું નામ : મોહનભાઈ પરમાર ઘર નંબર : 35 ઉંમર : 60 જાતિ : પુરુષ	LHN5003850	159 મતદારનું નામ : પ્રેમીલાબેન પરમાર પિતાનું નામ : કનુભાઈ પરમાર ઘર નંબર : 35 ઉંમર : 55 જાતિ : સ્ત્રી	LHN5003371
160 મતદારનું નામ : જશવંતભાઈ પરમાર પિતાનું નામ : મોહનભાઈ પરમાર ઘર નંબર : 35 ઉંમર : 53 જાતિ : પુરુષ	SIS1901065	161 મતદારનું નામ : અંજનાબેન પરમાર પિતાનું નામ : જશવંતભાઈ પરમાર ઘર નંબર : 35 ઉંમર : 50 જાતિ : સ્ત્રી	GJ/22/150/358205	162 મતદારનું નામ : દિપકભાઈ પરમાર પિતાનું નામ : જશવંતભાઈ પરમાર ઘર નંબર : 3૫ ઉંમર : 31 જાતિ : પુરુષ	SIS1642503

163 મતદારનું નામ : મનોજકુમાર પરમાર પિતાનું નામ : કનુભાઈ પરમાર ઘર નંબર : 3૫ ઉંમર : 31 જાતિ : પુરુષ	SIS1642511	164 મતદારનું નામ : ધર્મિષ્ઠાબેન પરમાર પિતાનું નામ : મનોજકુમાર પરમાર ઘર નંબર : 35 ઉંમર : 27 જાતિ : સ્ત્રી	SIS1981547	165 મતદારનું નામ : હંસાબેન જયેશભાઈ ચૌહાણ પતિનું નામ : જયેશભાઈ જયેશભાઈ ચૌહાણ ઘર નંબર : 35 ઉંમર : 25 જાતિ : સ્ત્રી	SIS2679215
166 મતદારનું નામ : દક્ષાબેન પરમાર પતિનું નામ : દીપકભાઈ ઘર નંબર : 35 ઉંમર : 23 જાતિ : સ્ત્રી	SIS2456770	167 મતદારનું નામ : અરવિંદભાઈ પરમાર પિતાનું નામ : સોમાભાઈ પરમાર ઘર નંબર : 36 ઉંમર : 52 જાતિ : પુરુષ	GJ/22/150/357892	168 મતદારનું નામ : કુંડુબેન પરમાર પતિનું નામ : અરવિંદભાઈ પરમાર ઘર નંબર : 36 ઉંમર : 50 જાતિ : સ્ત્રી	LHN5003652
169 મતદારનું નામ : મુકેશકુમાર પરમાર પિતાનું નામ : અરવિંદભાઈ પરમાર ઘર નંબર : 36 ઉંમર : 28 જાતિ : પુરુષ	SIS1981554	170 મતદારનું નામ : જ્યોત્સના બેન પરમાર પતિનું નામ : મુકેશ કુમાર ઘર નંબર : 36 ઉંમર : 25 જાતિ : સ્ત્રી	SIS2456929	171 મતદારનું નામ : સુનિલકુમાર પરમાર પિતાનું નામ : અરવિંદભાઈ પરમાર ઘર નંબર : 36 ઉંમર : 24 જાતિ : પુરુષ	SIS2202091
172 મતદારનું નામ : વિનોદભાઈ પરમાર પિતાનું નામ : સોમાભાઈ પરમાર ઘર નંબર : 37 ઉંમર : 48 જાતિ : પુરુષ	LHN5003694	173 મતદારનું નામ : વિલાશબેન પરમાર પતિનું નામ : વિનોદભાઈ પરમાર ઘર નંબર : 37 ઉંમર : 44 જાતિ : સ્ત્રી	LHN5003413	174 મતદારનું નામ : નિર્મલ પરમાર પિતાનું નામ : વિનોદભાઈ પરમાર ઘર નંબર : 37 ઉંમર : 22 જાતિ : પુરુષ	SIS2444503
175 મતદારનું નામ : જાનકીબેન વિનોદભાઈ પરમાર પિતાનું નામ : વિનોદભાઈ સોમાભાઈ પરમાર ઘર નંબર : 37 ઉંમર : 19 જાતિ : સ્ત્રી	SIS2679017	176 મતદારનું નામ : કાશીબેન પરમાર પતિનું નામ : રણજીતભાઈ પરમાર ઘર નંબર : 37-ક ઉંમર : 52 જાતિ : સ્ત્રી	GJ/22/150/357890	177 મતદારનું નામ : સુમિત્રાબેન હિતેશકુમાર પરમાર પતિનું નામ : હિતેશકુમાર રણજીતભાઈ પરમાર ઘર નંબર : 37-ક ઉંમર : 24 જાતિ : સ્ત્રી	SIS2679967
178 મતદારનું નામ : હિતેશકુમાર પરમાર પિતાનું નામ : રણજીતભાઈ પરમાર ઘર નંબર : 37-ક ઉંમર : 24 જાતિ : પુરુષ	SIS2250157	179 મતદારનું નામ : દરશિંહ પરમાર પિતાનું નામ : મોહનસિંહ પરમાર ઘર નંબર : 37-ખ ઉંમર : 55 જાતિ : પુરુષ	GJ/22/150/357752	180 મતદારનું નામ : અર્જુનભાઈ પરમાર પિતાનું નામ : બબુભાઈ પરમાર ઘર નંબર : 38 ઉંમર : 52 જાતિ : પુરુષ	GJ/22/150/357745
181 મતદારનું નામ : શારદાબેન પરમાર પતિનું નામ : અર્જુનભાઈ પરમાર ઘર નંબર : 38 ઉંમર : 48 જાતિ : સ્ત્રી	LHN5003140	182 મતદારનું નામ : રઈબેન કાળીદાસ પરમાર પતિનું નામ : કાળીદાસ પરમાર ઘર નંબર : 39 ઉંમર : 70 જાતિ : સ્ત્રી	SIS2050243	183 મતદારનું નામ : પ્રવિણભાઈ પરમાર પિતાનું નામ : કાળીદાસ પરમાર ઘર નંબર : 39 ઉંમર : 44 જાતિ : પુરુષ	LHN2834729
184 મતદારનું નામ : સુરતાબેન પરમાર પતિનું નામ : પ્રવિણભાઈ પરમાર ઘર નંબર : 39 ઉંમર : 40 જાતિ : સ્ત્રી	LHN5003389	185 મતદારનું નામ : જિજ્ઞેશકુમાર પરમાર પિતાનું નામ : પ્રવીણભાઈ પરમાર ઘર નંબર : 39 ઉંમર : 20 જાતિ : પુરુષ	SIS2590735	186 મતદારનું નામ : છત્રસિંહ પરમાર પિતાનું નામ : મોહનભાઈ પરમાર ઘર નંબર : 40 ઉંમર : 69 જાતિ : પુરુષ	GJ/22/150/357191
187 મતદારનું નામ : ગજરાબેન પરમાર પતિનું નામ : છત્રસિંહ પરમાર ઘર નંબર : 40 ઉંમર : 56 જાતિ : સ્ત્રી	LHN5003330	188 મતદારનું નામ : કૈલાશબેન મયુરભાઈ પરમાર પતિનું નામ : મયુરકુમાર છત્રસિંહ પરમાર ઘર નંબર : 40 ઉંમર : 27 જાતિ : સ્ત્રી	SIS2622991	189 મતદારનું નામ : મયુરકુમાર પરમાર પિતાનું નામ : છત્રસિંહ પરમાર ઘર નંબર : 40 ઉંમર : 24 જાતિ : પુરુષ	SIS2250181
190 મતદારનું નામ : અમરતબેન સોલંકી પતિનું નામ : સોમાભાઈ સોલંકી ઘર નંબર : 41 ઉંમર : 74 જાતિ : સ્ત્રી	GJ/22/150/357741	191 મતદારનું નામ : મનહરભાઈ પરમાર પિતાનું નામ : ચતુરભાઈ પરમાર ઘર નંબર : 42 ઉંમર : 55 જાતિ : પુરુષ	GJ/22/150/357015	192 મતદારનું નામ : ચંપાબેન પરમાર પતિનું નામ : મનહરભાઈ પરમાર ઘર નંબર : 42 ઉંમર : 42 જાતિ : સ્ત્રી	GJ/22/150/357749

193 મતદારનું નામ : દુષ્યંતકુમાર ઠાકોર પિતાનું નામ : મનહરદાસ ઠાકોર ઘર નંબર : 42 ઉંમર : 35 જાતિ : પુરુષ	SIS0923938	194 મતદારનું નામ : ભાવનાબેન ઠાકોર પિતાનું નામ : દુષ્યંતકુમાર ઠાકોર ઘર નંબર : 42 ઉંમર : 35 જાતિ : સ્ત્રી	SIS1580844	195 મતદારનું નામ : અરવિંદભાઈ પરમાર પિતાનું નામ : બાબરભાઈ પરમાર ઘર નંબર : 43 ઉંમર : 58 જાતિ : પુરુષ	GJ/22/150/357184
196 મતદારનું નામ : લીલાબેન પરમાર પિતાનું નામ : અરવિંદભાઈ પરમાર ઘર નંબર : 43 ઉંમર : 52 જાતિ : સ્ત્રી	GJ/22/150/357247	197 મતદારનું નામ : સુનીલ પરમાર પિતાનું નામ : અરવિંદભાઈ ઘર નંબર : 43 ઉંમર : 25 જાતિ : પુરુષ	SIS2111078	198 મતદારનું નામ : યોગિતાબેન પરમાર પિતાનું નામ : સુનીલકુમાર ઘર નંબર : 43 ઉંમર : 24 જાતિ : સ્ત્રી	SIS2293611
199 મતદારનું નામ : કાળીદાસ પરમાર પિતાનું નામ : બાબરભાઈ પરમાર ઘર નંબર : 44 ઉંમર : 75 જાતિ : પુરુષ	GJ/22/150/357279	200 મતદારનું નામ : અમરતબેન પરમાર પિતાનું નામ : કાળીદાસ પરમાર ઘર નંબર : 44 ઉંમર : 70 જાતિ : સ્ત્રી	GJ/22/150/357275	201 મતદારનું નામ : મહેશભાઈ પરમાર પિતાનું નામ : કાળીદાસ પરમાર ઘર નંબર : 44 ઉંમર : 55 જાતિ : પુરુષ	GJ/22/150/357075
202 મતદારનું નામ : સરોજબેન પરમાર પિતાનું નામ : મહેશભાઈ પરમાર ઘર નંબર : 44 ઉંમર : 50 જાતિ : સ્ત્રી	GJ/22/150/357246	203 મતદારનું નામ : નિલેસ પરમાર પિતાનું નામ : મહેશકુમાર પરમાર ઘર નંબર : 44 ઉંમર : 28 જાતિ : પુરુષ	SIS1887819	204 મતદારનું નામ : રશ્મીકાબેન પરમાર પિતાનું નામ : વિશાલકુમાર પરમાર ઘર નંબર : 44 ઉંમર : 28 જાતિ : સ્ત્રી	SIS2101350
205 મતદારનું નામ : વિશાલકુમાર પરમાર પિતાનું નામ : મહેશભાઈ પરમાર ઘર નંબર : 44 ઉંમર : 26 જાતિ : પુરુષ	SIS2088128	206 મતદારનું નામ : મનહરભાઈ પરમાર પિતાનું નામ : શામળભાઈ પરમાર ઘર નંબર : 45 ઉંમર : 50 જાતિ : પુરુષ	GJ/22/150/357286	207 મતદારનું નામ : સુધાબેન પરમાર પિતાનું નામ : મનહરભાઈ પરમાર ઘર નંબર : 45 ઉંમર : 48 જાતિ : સ્ત્રી	LHN2834760
208 મતદારનું નામ : પ્રતીક્ષાબેન મનહરભાઈ પરમાર પિતાનું નામ : મનહરભાઈ શામળભાઈ પરમાર ઘર નંબર : 45 ઉંમર : 21 જાતિ : સ્ત્રી	SIS2623817	209 મતદારનું નામ : બાલુબેન પરમાર પિતાનું નામ : છત્રસિંહ પરમાર ઘર નંબર : 45-ક ઉંમર : 60 જાતિ : સ્ત્રી	GJ/22/150/357744	210 મતદારનું નામ : દિલીપભાઈ પરમાર પિતાનું નામ : છત્રસિંહ પરમાર ઘર નંબર : 45-ક ઉંમર : 39 જાતિ : પુરુષ	LHN5003710
211 મતદારનું નામ : રેખાબેન પરમાર પિતાનું નામ : દિલીપભાઈ પરમાર ઘર નંબર : 45-ક ઉંમર : 37 જાતિ : સ્ત્રી	SIS1480003	212 મતદારનું નામ : ભીખાભાઈ પરમાર પિતાનું નામ : શામળભાઈ પરમાર ઘર નંબર : 45-ખ ઉંમર : 55 જાતિ : પુરુષ	GJ/22/150/357249	213 મતદારનું નામ : આકાશ પરમાર પિતાનું નામ : ભીખાભાઈ ઘર નંબર : 45-ખ ઉંમર : 23 જાતિ : પુરુષ	SIS2293660
214 મતદારનું નામ : છત્રસિંહ પરમાર પિતાનું નામ : બલુભાઈ પરમાર ઘર નંબર : 46 ઉંમર : 60 જાતિ : પુરુષ	GJ/22/150/357089	215 મતદારનું નામ : કમળાબેન પરમાર પિતાનું નામ : છત્રસિંહ પરમાર ઘર નંબર : 46 ઉંમર : 56 જાતિ : સ્ત્રી	GJ/22/150/357198	216 મતદારનું નામ : જીતેન્દ્રકુમાર પરમાર પિતાનું નામ : બલુભાઈ પરમાર ઘર નંબર : 46 ઉંમર : 50 જાતિ : પુરુષ	LHN5278338
217 મતદારનું નામ : મહેશકુમાર પરમાર પિતાનું નામ : છત્રસિંહ પરમાર ઘર નંબર : 46 ઉંમર : 32 જાતિ : પુરુષ	SIS1480011	218 મતદારનું નામ : સુધાબેન પરમાર પિતાનું નામ : ઉપેન્દ્રકુમાર પરમાર ઘર નંબર : 46 ઉંમર : 30 જાતિ : સ્ત્રી	SIS1981588	219 મતદારનું નામ : મનીષાબેન પરમાર પિતાનું નામ : મહેશકુમાર ઘર નંબર : 46 ઉંમર : 27 જાતિ : સ્ત્રી	SIS2482677
220 મતદારનું નામ : શાંતિલાલ પરમાર પિતાનું નામ : બલુભાઈ પરમાર ઘર નંબર : 46-ક ઉંમર : 53 જાતિ : પુરુષ	GJ/22/150/357021	221 મતદારનું નામ : વિનાબેન પરમાર પિતાનું નામ : શાંતિલાલ પરમાર ઘર નંબર : 46-ક ઉંમર : 50 જાતિ : સ્ત્રી	GJ/22/150/357199	222 મતદારનું નામ : ઉપેન્દ્રકુમાર પરમાર પિતાનું નામ : શાંતિલાલ પરમાર ઘર નંબર : 46-ક ઉંમર : 33 જાતિ : પુરુષ	SIS1480029

વિધાનસભા મત વિભાગનો નંબર અને નામ : 136-વાઘોડિયા
વિભાગનો નંબર અને નામ : 2-ઉડું ફળિયું, દંખેડા

223	SIS1831379	મતદારનું નામ : સતિષકુમાર પરમાર પિતાનું નામ : શાંતિલાલ પરમાર ઘર નંબર : 46-ક ઉંમર : 29 જાતિ : પુરુષ	ફોટો ઉપલબ્ધ	224	SIS1981570	મતદારનું નામ : રંજનબેન પરમાર પિતાનું નામ : સતીષકુમાર પરમાર ઘર નંબર : 46 ઉંમર : 28 જાતિ : સ્ત્રી	ફોટો ઉપલબ્ધ	225	GJ/22/150/357022	મતદારનું નામ : રસિકભાઈ પરમાર પિતાનું નામ : રણછોડભાઈ પરમાર ઘર નંબર : 47 ઉંમર : 60 જાતિ : પુરુષ	ફોટો ઉપલબ્ધ
226	LHN2834851	મતદારનું નામ : શાંતાબેન પરમાર પિતાનું નામ : રસિકભાઈ પરમાર ઘર નંબર : 47 ઉંમર : 55 જાતિ : સ્ત્રી	ફોટો ઉપલબ્ધ	227	SIS2111094	મતદારનું નામ : તરણકુમાર પરમાર પિતાનું નામ : રસિકભાઈ ઘર નંબર : 47 ઉંમર : 25 જાતિ : પુરુષ	ફોટો ઉપલબ્ધ	228	SIS2482800	મતદારનું નામ : જ્યોતિબેન પરમાર પિતાનું નામ : તરણકુમાર ઘર નંબર : 47 ઉંમર : 23 જાતિ : સ્ત્રી	ફોટો ઉપલબ્ધ
229	GJ/22/150/357128	મતદારનું નામ : સવિતાબેન પરમાર પિતાનું નામ : દેવજીભાઈ પરમાર ઘર નંબર : 47-ક ઉંમર : 72 જાતિ : સ્ત્રી	ફોટો ઉપલબ્ધ	230	LHN5003793	મતદારનું નામ : જયંતિભાઈ પરમાર પિતાનું નામ : દેવજીભાઈ પરમાર ઘર નંબર : 47-ક ઉંમર : 48 જાતિ : પુરુષ	ફોટો ઉપલબ્ધ	231	LHN5003785	મતદારનું નામ : ધર્મિષ્ઠાબેન પરમાર પિતાનું નામ : જયંતિભાઈ પરમાર ઘર નંબર : 47-ક ઉંમર : 44 જાતિ : સ્ત્રી	ફોટો ઉપલબ્ધ
232	GJ/22/150/357222	મતદારનું નામ : ભૂપતભાઈ પરમાર પિતાનું નામ : સોમાભાઈ પરમાર ઘર નંબર : 48 ઉંમર : 70 જાતિ : પુરુષ	ફોટો ઉપલબ્ધ	233	GJ/22/150/357130	મતદારનું નામ : ગૌરીબેન પરમાર પિતાનું નામ : ભૂપતભાઈ પરમાર ઘર નંબર : 48 ઉંમર : 63 જાતિ : સ્ત્રી	ફોટો ઉપલબ્ધ	234	GJ/22/150/357870	મતદારનું નામ : મહેન્દ્રભાઈ પરમાર પિતાનું નામ : ભૂપતભાઈ પરમાર ઘર નંબર : 48 ઉંમર : 50 જાતિ : પુરુષ	ફોટો ઉપલબ્ધ
235	SIS0729392	મતદારનું નામ : નયનાબેન પરમાર પિતાનું નામ : મહેન્દ્રભાઈ પરમાર ઘર નંબર : 48 ઉંમર : 44 જાતિ : સ્ત્રી	ફોટો ઉપલબ્ધ	236	GJ/22/150/357046	મતદારનું નામ : બયજીબેન પરમાર પિતાનું નામ : ચીમનભાઈ પરમાર ઘર નંબર : 49 ઉંમર : 89 જાતિ : સ્ત્રી	ફોટો ઉપલબ્ધ	237	GJ/22/150/358121	મતદારનું નામ : રમેશભાઈ પરમાર પિતાનું નામ : ચીમનભાઈ પરમાર ઘર નંબર : 49 ઉંમર : 53 જાતિ : પુરુષ	ફોટો ઉપલબ્ધ
238	LHN2834752	મતદારનું નામ : ગીતાબેન પરમાર પિતાનું નામ : રમેશભાઈ પરમાર ઘર નંબર : 49 ઉંમર : 49 જાતિ : સ્ત્રી	ફોટો ઉપલબ્ધ	239	SIS1981596	મતદારનું નામ : મિનાક્ષીબેન પરમાર પિતાનું નામ : રમેશભાઈ પરમાર ઘર નંબર : ૪૮ ઉંમર : 27 જાતિ : સ્ત્રી	ફોટો ઉપલબ્ધ	240	SIS2108207	મતદારનું નામ : કિંજલ પરમાર પિતાનું નામ : રમેશભાઈ ઘર નંબર : 49 ઉંમર : 25 જાતિ : સ્ત્રી	ફોટો ઉપલબ્ધ
241	SIS2623106	મતદારનું નામ : પાયલબેન પરમાર પિતાનું નામ : રમેશભાઈ પરમાર ઘર નંબર : 49 ઉંમર : 21 જાતિ : સ્ત્રી	ફોટો ઉપલબ્ધ	242	GJ/22/150/357141	મતદારનું નામ : દાડમીબેન પરમાર પિતાનું નામ : શીવાભાઈ પરમાર ઘર નંબર : 50 ઉંમર : 70 જાતિ : સ્ત્રી	ફોટો ઉપલબ્ધ	243	LHN2834802	મતદારનું નામ : મુકેશભાઈ પરમાર પિતાનું નામ : શીવાભાઈ પરમાર ઘર નંબર : 50 ઉંમર : 45 જાતિ : પુરુષ	ફોટો ઉપલબ્ધ
244	SIS1981604	મતદારનું નામ : પ્રેમીલાબેન પરમાર પિતાનું નામ : મુકેશભાઈ પરમાર ઘર નંબર : ૫૦ ઉંમર : 37 જાતિ : સ્ત્રી	ફોટો ઉપલબ્ધ	245	SIS2294825	મતદારનું નામ : તુષાર પરમાર પિતાનું નામ : રાજુભાઈ ઘર નંબર : 50 ઉંમર : 23 જાતિ : પુરુષ	ફોટો ઉપલબ્ધ	246	SIS1339118	મતદારનું નામ : કાશીબેન હરિજન પિતાનું નામ : શનાભાઈ હરિજન ઘર નંબર : 51 ઉંમર : 62 જાતિ : સ્ત્રી	ફોટો ઉપલબ્ધ
247	LHN5278361	મતદારનું નામ : સુરેશભાઈ હરિજન પિતાનું નામ : શનીભાઈ હરિજન ઘર નંબર : 51 ઉંમર : 48 જાતિ : પુરુષ	ફોટો ઉપલબ્ધ	248	LHN5003629	મતદારનું નામ : કાંતાબેન હરિજન પિતાનું નામ : સુરેશભાઈ હરિજન ઘર નંબર : 51 ઉંમર : 44 જાતિ : સ્ત્રી	ફોટો ઉપલબ્ધ	249	SIS1981612	મતદારનું નામ : ગિરિશભાઈ હરિજન પિતાનું નામ : ખુમાનસિંહ હરિજન ઘર નંબર : 51 ઉંમર : 29 જાતિ : પુરુષ	ફોટો ઉપલબ્ધ
250	SIS2680015	મતદારનું નામ : તેજલબેન સુરેશભાઈ સોલંકી પિતાનું નામ : સુરેશભાઈ સનાભાઈ સોલંકી ઘર નંબર : 51 ઉંમર : 22 જાતિ : સ્ત્રી	ફોટો ઉપલબ્ધ	251	SIS2655835	મતદારનું નામ : વિરલકુમાર સુરેશભાઈ હરિજન પિતાનું નામ : સુરેશભાઈ શનાભાઈ હરિજન ઘર નંબર : 51 ઉંમર : 19 જાતિ : પુરુષ	ફોટો ઉપલબ્ધ	252	GJ/22/150/358203	મતદારનું નામ : નર્મદાબેન પરમાર પિતાનું નામ : જગદીશભાઈ પરમાર ઘર નંબર : 52 ઉંમર : 60 જાતિ : સ્ત્રી	ફોટો ઉપલબ્ધ

253 મતદારનું નામ : વિપુલ સોલંકી પિતાનું નામ : જગદેશભાઈ સોલંકી ઘર નંબર : 52 ઉંમર : 31 જાતિ : પુરુષ	SIS1831387	254 મતદારનું નામ : ભમિકાબેન વિપુલભાઈ સોલંકી પિતાનું નામ : વિપુલભાઈ સોલંકી ઘર નંબર : 52 ઉંમર : 22 જાતિ : સ્ત્રી	SIS2741940	255 મતદારનું નામ : લીલાબેન રાઠોડિયા પિતાનું નામ : દશરથભાઈ રાઠોડિયા ઘર નંબર : 53 ઉંમર : 70 જાતિ : સ્ત્રી	GJ/22/150/357194
256 મતદારનું નામ : રકેશભાઈ રાઠોડિયા પિતાનું નામ : દશરથભાઈ રાઠોડિયા ઘર નંબર : 53 ઉંમર : 44 જાતિ : પુરુષ	LHN2834745	257 મતદારનું નામ : રમીલાબેન રાઠોડિયા પિતાનું નામ : રકેશભાઈ રાઠોડિયા ઘર નંબર : 53 ઉંમર : 39 જાતિ : સ્ત્રી	SIS1434612	258 મતદારનું નામ : કિરણ ભાઈ રાઠોડિયા પિતાનું નામ : રકેશ ભાઈ રાઠોડિયા ઘર નંબર : 53 ઉંમર : 22 જાતિ : પુરુષ	SIS2440139
259 મતદારનું નામ : ગીતાબેન સોલંકી પિતાનું નામ : ચંદુભાઈ સોલંકી ઘર નંબર : 54 ઉંમર : 58 જાતિ : સ્ત્રી	GJ/22/150/357245	260 મતદારનું નામ : રેખાબેન પરમાર પિતાનું નામ : ફતેહસિંહ પરમાર ઘર નંબર : ૫૫ ઉંમર : 32 જાતિ : સ્ત્રી	SIS1642537	261 મતદારનું નામ : જ્યોતીકાબેન સોલંકી પિતાનું નામ : ફતેહસિંહ સોલંકી ઘર નંબર : ૫૫ ઉંમર : 27 જાતિ : સ્ત્રી	SIS1981620
262 મતદારનું નામ : સંજયકુમાર પરમાર પિતાનું નામ : ફતેહસિંહ ઘર નંબર : 55 ઉંમર : 25 જાતિ : પુરુષ	SIS2250173	263 મતદારનું નામ : અક્ષયકુમાર પરમાર પિતાનું નામ : ફતેહસિંહ ઘર નંબર : 55 ઉંમર : 23 જાતિ : પુરુષ	SIS2285732	264 મતદારનું નામ : રમણભાઈ સોલંકી પિતાનું નામ : ચંદ્રસિંહ સોલંકી ઘર નંબર : 56 ઉંમર : 60 જાતિ : પુરુષ	GJ/22/150/357153
265 મતદારનું નામ : પાર્વતીબેન સોલંકી પિતાનું નામ : રમણભાઈ સોલંકી ઘર નંબર : 56 ઉંમર : 55 જાતિ : સ્ત્રી	GJ/22/150/358108	266 મતદારનું નામ : રાહુલકુમાર સોલંકી પિતાનું નામ : રમણભાઈ સોલંકી ઘર નંબર : ૫૬ ઉંમર : 30 જાતિ : પુરુષ	SIS1751049	267 મતદારનું નામ : સુનિલકુમાર સોલંકી પિતાનું નામ : રમણભાઈ સોલંકી ઘર નંબર : ૫૬ ઉંમર : 29 જાતિ : પુરુષ	SIS1783414
268 મતદારનું નામ : સોનલબેન પરમાર પિતાનું નામ : રાહુલ કુમાર ઘર નંબર : 56 ઉંમર : 27 જાતિ : સ્ત્રી	SIS2477727	269 મતદારનું નામ : સવિતાબેન સોલંકી પિતાનું નામ : ગોવિંદભાઈ સોલંકી ઘર નંબર : 57 ઉંમર : 75 જાતિ : સ્ત્રી	GJ/22/150/357144	270 મતદારનું નામ : મહેન્દ્રભાઈ સોલંકી પિતાનું નામ : ગોવિંદભાઈ સોલંકી ઘર નંબર : 57 ઉંમર : 39 જાતિ : પુરુષ	LHN5003835
271 મતદારનું નામ : નીલમબેન સોલંકી પિતાનું નામ : મહેન્દ્રભાઈ સોલંકી ઘર નંબર : 57 ઉંમર : 34 જાતિ : સ્ત્રી	SIS1480037	272 મતદારનું નામ : નગીનભાઈ સોલંકી પિતાનું નામ : કનુભાઈ સોલંકી ઘર નંબર : 58 ઉંમર : 60 જાતિ : પુરુષ	GJ/22/150/358154	273 મતદારનું નામ : જશવંતભાઈ પરમાર પિતાનું નામ : કનુભાઈ પરમાર ઘર નંબર : 58 ઉંમર : 51 જાતિ : પુરુષ	GJ/22/150/377154
274 મતદારનું નામ : સુરેખાબેન સોલંકી પિતાનું નામ : નગીનભાઈ સોલંકી ઘર નંબર : 58 ઉંમર : 50 જાતિ : સ્ત્રી	SIS1339126	275 મતદારનું નામ : સીતાબેન સોલંકી પિતાનું નામ : જીવનશકુમાર સોલંકી ઘર નંબર : ૫૮ ઉંમર : 31 જાતિ : સ્ત્રી	SIS2042125	276 મતદારનું નામ : જીજ્ઞેશકુમાર સોલંકી પિતાનું નામ : નગીનભાઈ સોલંકી ઘર નંબર : ૫૮ ઉંમર : 30 જાતિ : પુરુષ	SIS1708205
277 મતદારનું નામ : વખતસિંહ પરમાર પિતાનું નામ : પર્વતસિંહ પરમાર ઘર નંબર : 59 ઉંમર : 70 જાતિ : પુરુષ	GJ/22/150/357187	278 મતદારનું નામ : અમરતબેન પરમાર પિતાનું નામ : વખતસિંહ પરમાર ઘર નંબર : 59 ઉંમર : 65 જાતિ : સ્ત્રી	GJ/22/150/357738	279 મતદારનું નામ : અજીતકુમાર પરમાર પિતાનું નામ : વખતસિંહ પરમાર ઘર નંબર : 59 ઉંમર : 38 જાતિ : પુરુષ	SIS0524579
280 મતદારનું નામ : પરમાર નીલમબેન અજીતકુમાર પિતાનું નામ : અજીતસિંહ ઘર નંબર : 59 ઉંમર : 30 જાતિ : સ્ત્રી	SIS2430973	281 મતદારનું નામ : ઉદેસિંહ પરમાર પિતાનું નામ : પર્વતસિંહ પરમાર ઘર નંબર : 60 ઉંમર : 52 જાતિ : પુરુષ	GJ/22/150/357108	282 મતદારનું નામ : નર્મદબેન પરમાર પિતાનું નામ : ઉદેસિંહ પરમાર ઘર નંબર : 60 ઉંમર : 50 જાતિ : સ્ત્રી	GJ/22/150/358165

વિધાનસભા મત વિભાગનો નંબર અને નામ : 136-વાઘોડિયા
વિભાગનો નંબર અને નામ : 2-ઉડું ફળિયું, દંખેડા

283	GJ/22/150/358135	મતદારનું નામ : અરવિંદભાઈ પરમાર પિતાનું નામ : પર્વતસીંહ પરમાર ઘર નંબર : 60 ઉંમર : 48 જાતિ : પુરુષ	284	SIS1642545	મતદારનું નામ : કમલેશકુમાર પરમાર પિતાનું નામ : ઉદેસિંહ પરમાર ઘર નંબર : ૬૦ ઉંમર : 31 જાતિ : પુરુષ	285	SIS2088078	મતદારનું નામ : ધર્મિષ્ઠાબેન પરમાર પિતાનું નામ : કમલેશકુમાર પરમાર ઘર નંબર : 60 ઉંમર : 29 જાતિ : સ્ત્રી
286	SIS1887827	મતદારનું નામ : ચીરાગ પરમાર પિતાનું નામ : ઉદેસિંગ પરમાર ઘર નંબર : 60 ઉંમર : 28 જાતિ : પુરુષ	287	GJ/22/150/357160	મતદારનું નામ : મણીબેન પરમાર પિતાનું નામ : કાળીદાસ પરમાર ઘર નંબર : 61 ઉંમર : 75 જાતિ : સ્ત્રી	288	GJ/22/150/357202	મતદારનું નામ : મહેન્દ્રભાઈ પરમાર પિતાનું નામ : કાળીદાસ પરમાર ઘર નંબર : 61 ઉંમર : 50 જાતિ : પુરુષ
289	GJ/22/150/357174	મતદારનું નામ : હંસાબેન પરમાર પિતાનું નામ : મહેન્દ્રભાઈ પરમાર ઘર નંબર : 61 ઉંમર : 48 જાતિ : સ્ત્રી	290	SIS2408839	મતદારનું નામ : ભાવનાબેન પરમાર પિતાનું નામ : સંદીપભાઈ પરમાર ઘર નંબર : 61 ઉંમર : 32 જાતિ : સ્ત્રી	291	SIS1783422	મતદારનું નામ : કુલદિપ પરમાર પિતાનું નામ : મહેન્દ્રસિંહ પરમાર ઘર નંબર : ૬૧ ઉંમર : 30 જાતિ : પુરુષ
292	SIS1906155	મતદારનું નામ : ભરતભાઈ પરમાર પિતાનું નામ : પ્રભાતસિંહ પરમાર ઘર નંબર : 62 ઉંમર : 79 જાતિ : પુરુષ	293	GJ/22/150/357163	મતદારનું નામ : ગીતાબેન પરમાર પિતાનું નામ : ભરતભાઈ પરમાર ઘર નંબર : 62 ઉંમર : 68 જાતિ : સ્ત્રી	294	LHN2835064	મતદારનું નામ : હરેન્દ્રસિંહ ચૌહાણ પિતાનું નામ : ભારતસિંહ ચૌહાણ ઘર નંબર : 62 ઉંમર : 49 જાતિ : પુરુષ
295	LHN2835056	મતદારનું નામ : મુકેશભાઈ ચૌહાણ પિતાનું નામ : ભરતભાઈ ચૌહાણ ઘર નંબર : 62 ઉંમર : 48 જાતિ : પુરુષ	296	LHN5003736	મતદારનું નામ : અનીષાબેન ચૌહાણ પિતાનું નામ : હરેન્દ્રસિંહ ચૌહાણ ઘર નંબર : 62 ઉંમર : 47 જાતિ : સ્ત્રી	297	LHN5003744	મતદારનું નામ : દક્ષાબેન ચૌહાણ પિતાનું નામ : મુકેશભાઈ ચૌહાણ ઘર નંબર : 62 ઉંમર : 39 જાતિ : સ્ત્રી
298	SIS2435667	મતદારનું નામ : દુમીલ ચૌહાણ પિતાનું નામ : હરેન્દ્ર સિંહ ચૌહાણ ઘર નંબર : 62 ઉંમર : 22 જાતિ : પુરુષ	299	SIS2679322	મતદારનું નામ : હિરલબેન ધુમિલભાઈ ચૌહાણ પિતાનું નામ : ધુમિલકુમાર હરેન્દ્રસિંહ ચૌહાણ ઘર નંબર : 62 ઉંમર : 20 જાતિ : સ્ત્રી	300	SIS2685170	મતદારનું નામ : પ્રાચીબેન મુકેશભાઈ ચૌહાણ પિતાનું નામ : મુકેશભાઈ ભરતભાઈ ચૌહાણ ઘર નંબર : 62 ઉંમર : 19 જાતિ : સ્ત્રી
301	GJ/22/150/357068	મતદારનું નામ : સોનાબેન પરમાર પિતાનું નામ : રતનસિંહ પરમાર ઘર નંબર : 63 ઉંમર : 75 જાતિ : સ્ત્રી	302	GJ/22/150/357074	મતદારનું નામ : જશવંતભાઈ પરમાર પિતાનું નામ : રતનસિંહ પરમાર ઘર નંબર : 63 ઉંમર : 55 જાતિ : પુરુષ	303	GJ/22/150/357882	મતદારનું નામ : ગીતાબેન પરમાર પિતાનું નામ : જશવંતભાઈ પરમાર ઘર નંબર : 63 ઉંમર : 50 જાતિ : સ્ત્રી
304	SIS1708213	મતદારનું નામ : અનિલકુમાર પરમાર પિતાનું નામ : જશવંતસિંહ પરમાર ઘર નંબર : ૬૩ ઉંમર : 30 જાતિ : પુરુષ	305	SIS2101343	મતદારનું નામ : રૂપલબેન પરમાર પિતાનું નામ : અનિલકુમાર પરમાર ઘર નંબર : 63 ઉંમર : 27 જાતિ : સ્ત્રી	306	SIS1907336	મતદારનું નામ : અશોકભાઈ પરમાર પિતાનું નામ : રતનસિંહ પરમાર ઘર નંબર : 63-ક ઉંમર : 50 જાતિ : પુરુષ
307	LHN5003462	મતદારનું નામ : જોસનાબેન પરમાર પિતાનું નામ : અશોકભાઈ પરમાર ઘર નંબર : 63-ક ઉંમર : 45 જાતિ : સ્ત્રી	308	SIS2685394	મતદારનું નામ : આકાશકુમાર અશોકભાઈ પરમાર પિતાનું નામ : અશોકભાઈ રતનસિંહ પરમાર ઘર નંબર : 63-ક ઉંમર : 19 જાતિ : પુરુષ	309	LHN5003777	મતદારનું નામ : કેશવસિંહ પરમાર પિતાનું નામ : પર્વતસિંહ પરમાર ઘર નંબર : 64 ઉંમર : 70 જાતિ : પુરુષ
310	GJ/22/150/358158	મતદારનું નામ : સમરતબેન પરમાર પિતાનું નામ : કિશોરકુમાર પરમાર ઘર નંબર : 64 ઉંમર : 62 જાતિ : સ્ત્રી	311	LHN2835072	મતદારનું નામ : પ્રકાશભાઈ પરમાર પિતાનું નામ : કેશવસિંહ પરમાર ઘર નંબર : 64 ઉંમર : 43 જાતિ : પુરુષ	312	LHN5003546	મતદારનું નામ : જયોતિબેન પરમાર પિતાનું નામ : પ્રકાશભાઈ પરમાર ઘર નંબર : 64 ઉંમર : 39 જાતિ : સ્ત્રી

313 મતદારનું નામ : ભુપતભાઈ પરમાર પિતાનું નામ : છત્રસિંહ પરમાર ઘર નંબર : 65 ઉંમર : 65 જાતિ : પુરુષ	LHN5003132 ફોટો ઉપલબ્ધ	314 મતદારનું નામ : રમેશભાઈ પરમાર પિતાનું નામ : છત્રસિંહ પરમાર ઘર નંબર : 65 ઉંમર : 55 જાતિ : પુરુષ	GJ/22/150/357050 ફોટો ઉપલબ્ધ	315 મતદારનું નામ : વિણાબેન પરમાર પિતાનું નામ : રમેશભાઈ પરમાર ઘર નંબર : 65 ઉંમર : 50 જાતિ : સ્ત્રી	LHN5003538 ફોટો ઉપલબ્ધ
316 મતદારનું નામ : દિક્ષિતકુમાર પરમાર પિતાનું નામ : ભુપતસિંહ પરમાર ઘર નંબર : 5૫ ઉંમર : 32 જાતિ : પુરુષ	SIS1642552 ફોટો ઉપલબ્ધ	317 મતદારનું નામ : દીપિકા બેન પરમાર પિતાનું નામ : દીક્ષિત કુમાર પરમાર ઘર નંબર : 65 ઉંમર : 29 જાતિ : સ્ત્રી	SIS2505121 ફોટો ઉપલબ્ધ	318 મતદારનું નામ : પારશકુમાર પરમાર પિતાનું નામ : રમેશભાઈ પરમાર ઘર નંબર : 5૫ ઉંમર : 27 જાતિ : પુરુષ	SIS1981638 ફોટો ઉપલબ્ધ
319 મતદારનું નામ : કાજલબેન પરમાર પિતાનું નામ : પારસ કુમાર ઘર નંબર : 65 ઉંમર : 25 જાતિ : સ્ત્રી	WAD2340156 ફોટો ઉપલબ્ધ	320 મતદારનું નામ : શૈલેષભાઈ પરમાર પિતાનું નામ : રમેશભાઈ પરમાર ઘર નંબર : 65 ઉંમર : 24 જાતિ : પુરુષ	SIS2285690 ફોટો ઉપલબ્ધ	321 મતદારનું નામ : ગણપતભાઈ પરમાર પિતાનું નામ : અમરસિંહ પરમાર ઘર નંબર : 66 ઉંમર : 65 જાતિ : પુરુષ	GJ/22/150/357078 ફોટો ઉપલબ્ધ
322 મતદારનું નામ : મંજુલાબેન પરમાર પિતાનું નામ : ગણપતભાઈ પરમાર ઘર નંબર : 66 ઉંમર : 53 જાતિ : સ્ત્રી	GJ/22/150/557881 ફોટો ઉપલબ્ધ	323 મતદારનું નામ : સુનિલકુમાર પરમાર પિતાનું નામ : ગણપતસિંહ પરમાર ઘર નંબર : 66 ઉંમર : 29 જાતિ : પુરુષ	SIS1831395 ફોટો ઉપલબ્ધ	324 મતદારનું નામ : લીલાબેન પરમાર પિતાનું નામ : દિલીપભાઈ પરમાર ઘર નંબર : 66-ક ઉંમર : 65 જાતિ : સ્ત્રી	LHN2833036 ફોટો ઉપલબ્ધ
325 મતદારનું નામ : યતીશભાઈ પરમાર પિતાનું નામ : દિલિપભાઈ પરમાર ઘર નંબર : 66-ક ઉંમર : 37 જાતિ : પુરુષ	SIS0923946 ફોટો ઉપલબ્ધ	326 મતદારનું નામ : મૂળજીભાઈ પરમાર પિતાનું નામ : ગંભીરભાઈ પરમાર ઘર નંબર : 67 ઉંમર : 75 જાતિ : પુરુષ	GJ/22/150/357149 ફોટો ઉપલબ્ધ	327 મતદારનું નામ : હાબીબેન પરમાર પિતાનું નામ : સબુરભાઈ પરમાર ઘર નંબર : 68 ઉંમર : 75 જાતિ : સ્ત્રી	LHN5003173 ફોટો ઉપલબ્ધ
328 મતદારનું નામ : સુધાબેન પરમાર પિતાનું નામ : રમેશભાઈ પરમાર ઘર નંબર : 68 ઉંમર : 44 જાતિ : સ્ત્રી	LHN2834570 ફોટો ઉપલબ્ધ	329 મતદારનું નામ : કમલેશકુમાર રમેશભાઈ પરમાર માતાનું નામ : રાધાબેન રમેશભાઈ પરમાર ઘર નંબર : 68 ઉંમર : 22 જાતિ : પુરુષ	SIS2635852 ફોટો ઉપલબ્ધ	330 મતદારનું નામ : અનિષાબેન રમેશભાઈ પરમાર પિતાનું નામ : રમેશભાઈ પરમાર ઘર નંબર : 68 ઉંમર : 19 જાતિ : સ્ત્રી	SIS2680031 ફોટો ઉપલબ્ધ
331 મતદારનું નામ : લાખીબેન પરમાર પિતાનું નામ : મણીલાલ પરમાર ઘર નંબર : 69 ઉંમર : 78 જાતિ : સ્ત્રી	GJ/22/150/357188 ફોટો ઉપલબ્ધ	332 મતદારનું નામ : નટુભાઈ પરમાર પિતાનું નામ : મણીલાલ પરમાર ઘર નંબર : 69 ઉંમર : 58 જાતિ : પુરુષ	GJ/22/150/357054 ફોટો ઉપલબ્ધ	333 મતદારનું નામ : તારાબેન પરમાર પિતાનું નામ : નટુભાઈ પરમાર ઘર નંબર : 69 ઉંમર : 52 જાતિ : સ્ત્રી	GJ/22/150/357863 ફોટો ઉપલબ્ધ
334 મતદારનું નામ : રોશનકુમાર નટુભાઈ પરમાર પિતાનું નામ : નટુભાઈ મણીલાલ પરમાર ઘર નંબર : 69 ઉંમર : 20 જાતિ : પુરુષ	SIS2623023 ફોટો ઉપલબ્ધ	335 મતદારનું નામ : શાંતાબેન પરમાર પિતાનું નામ : મોહનભાઈ પરમાર ઘર નંબર : 70 ઉંમર : 70 જાતિ : સ્ત્રી	GJ/22/150/357215 ફોટો ઉપલબ્ધ	336 મતદારનું નામ : અરવિંદભાઈ પરમાર પિતાનું નામ : મોહનભાઈ પરમાર ઘર નંબર : 70 ઉંમર : 55 જાતિ : પુરુષ	GJ/22/150/357049 ફોટો ઉપલબ્ધ
337 મતદારનું નામ : કુસુમબેન પરમાર પિતાનું નામ : અરવિંદભાઈ પરમાર ઘર નંબર : 70 ઉંમર : 52 જાતિ : સ્ત્રી	GJ/22/150/357866 ફોટો ઉપલબ્ધ	338 મતદારનું નામ : વિજ્ઞેશકુમાર બારીયા પિતાનું નામ : અરવિંદભાઈ બારીયા ઘર નંબર : 90 ઉંમર : 30 જાતિ : પુરુષ	SIS1751056 ફોટો ઉપલબ્ધ	339 મતદારનું નામ : પાઉલ પરમાર પિતાનું નામ : અરવિંદ પરમાર ઘર નંબર : 70 ઉંમર : 28 જાતિ : પુરુષ	SIS1887835 ફોટો ઉપલબ્ધ
340 મતદારનું નામ : ભુમિકાબેન બારિયા પિતાનું નામ : વિજ્ઞેશકુમાર ઘર નંબર : 70 ઉંમર : 25 જાતિ : સ્ત્રી	SIS2108173 ફોટો ઉપલબ્ધ	341 મતદારનું નામ : રીટાબેન પાઉલકુમાર પરમાર પિતાનું નામ : પાઉલકુમાર અરવિંદભાઈ પરમાર ઘર નંબર : 70 ઉંમર : 21 જાતિ : સ્ત્રી	SIS2679942 ફોટો ઉપલબ્ધ	342 મતદારનું નામ : અંબાબેન પરમાર પિતાનું નામ : વિઠ્ઠલભાઈ પરમાર ઘર નંબર : 71 ઉંમર : 80 જાતિ : સ્ત્રી	GJ/22/150/357216 ફોટો ઉપલબ્ધ

343 મતદારનું નામ : કનુભાઈ પરમાર પિતાનું નામ : વિહ્લભાઈ પરમાર ઘર નંબર : 71 ઉંમર : 50 જાતિ : પુરુષ	GJ/22/150/357157	344 મતદારનું નામ : વિલાશબેન પરમાર પતિનું નામ : કનુભાઈ પરમાર ઘર નંબર : 71 ઉંમર : 40 જાતિ : સ્ત્રી	LHN2833374	345 મતદારનું નામ : રતિલાલ પરમાર પિતાનું નામ : ખોડાભાઈ પરમાર ઘર નંબર : 72 ઉંમર : 68 જાતિ : પુરુષ	GJ/22/150/357173
346 મતદારનું નામ : ચંપાબેન પરમાર પતિનું નામ : રતિલાલ પરમાર ઘર નંબર : 72 ઉંમર : 65 જાતિ : સ્ત્રી	GJ/22/150/357232	347 મતદારનું નામ : રણજીતભાઈ પરમાર પિતાનું નામ : રતિલાલ પરમાર ઘર નંબર : 72 ઉંમર : 44 જાતિ : પુરુષ	LHN5003702	348 મતદારનું નામ : શૈલેષભાઈ પરમાર પિતાનું નામ : રતિલાલ પરમાર ઘર નંબર : 72 ઉંમર : 43 જાતિ : પુરુષ	LHN5003876
349 મતદારનું નામ : તેજલબેન પરમાર પતિનું નામ : રણજીતભાઈ પરમાર ઘર નંબર : 72 ઉંમર : 40 જાતિ : સ્ત્રી	LHN5003421	350 મતદારનું નામ : મંજુલાબેન પરમાર પતિનું નામ : શૈલેષભાઈ પરમાર ઘર નંબર : 72 ઉંમર : 38 જાતિ : સ્ત્રી	SIS0524553	351 મતદારનું નામ : રોશનીબેન રણજીતભાઈ પરમાર પિતાનું નામ : રણજીતભાઈ રતિલાલ પરમાર ઘર નંબર : 72 ઉંમર : 20 જાતિ : સ્ત્રી	SIS2635860
352 મતદારનું નામ : મહેશભાઈ કાળુભાઈ પરમાર અન્ય : શાંતાબેન મહેશભાઈ પરમાર ઘર નંબર : 73 ઉંમર : 54 જાતિ : પુરુષ	SIS2606481	353 મતદારનું નામ : કૈલાશબેન પરમાર પિતાનું નામ : કાળુભાઈ પરમાર ઘર નંબર : 73 ઉંમર : 53 જાતિ : સ્ત્રી	LHN5003751	354 મતદારનું નામ : શાંતાબેન પરમાર પતિનું નામ : મહેશભાઈ પરમાર ઘર નંબર : 73 ઉંમર : 48 જાતિ : સ્ત્રી	LHN2834554
355 મતદારનું નામ : વિરાજકુમાર પરમાર પિતાનું નામ : મહેશભાઈ પરમાર ઘર નંબર : 73 ઉંમર : 20 જાતિ : પુરુષ	SIS2602902	356 મતદારનું નામ : વિસાલ વસાવા પિતાનું નામ : રમેશ વસાવા ઘર નંબર : 104 ઉંમર : 28 જાતિ : પુરુષ	SIS1887843	357 મતદારનું નામ : સરોજ વસાવા પતિનું નામ : મણિલાલ વસાવા ઘર નંબર : 121 ઉંમર : 36 જાતિ : સ્ત્રી	SIS1887850
358 મતદારનું નામ : મહેન્દ્રકુમાર પરમાર પિતાનું નામ : કાલીદાસ પરમાર ઘર નંબર : 123 ઉંમર : 38 જાતિ : પુરુષ	SIS1434588				

359 મતદારનું નામ : અજય વસાવા પિતાનું નામ : કાંતીભાઈ વસાવા ઘર નંબર : 92-ક ઉંમર : 27 જાતિ : પુરુષ	SIS1981661	360 મતદારનું નામ : સોનાબેન વસાવા પિતાનું નામ : કાલીદાસ વસાવા ઘર નંબર : 74-ગ ઉંમર : 54 જાતિ : સ્ત્રી	LHN5278452	361 મતદારનું નામ : કાંતિલાલ વસાવા પિતાનું નામ : રણછોડભાઈ વસાવા ઘર નંબર : 74-ક ઉંમર : 58 જાતિ : પુરુષ	GJ/22/150/358133
362 મતદારનું નામ : કલ્પનાબેન વસાવા પિતાનું નામ : કાંતિલાલ વસાવા ઘર નંબર : 74-ક ઉંમર : 55 જાતિ : સ્ત્રી	LHN2834414	363 મતદારનું નામ : વિરલભાઈ વસાવા પિતાનું નામ : રમણભાઈ વસાવા ઘર નંબર : 74/ક ઉંમર : 22 જાતિ : પુરુષ	SIS2506384	364 મતદારનું નામ : રમણભાઈ વસાવા પિતાનું નામ : રણછોડભાઈ વસાવા ઘર નંબર : 74-ખ ઉંમર : 56 જાતિ : પુરુષ	GJ/22/150/328152
365 મતદારનું નામ : જોસનાબેન વસાવા પિતાનું નામ : રમણભાઈ વસાવા ઘર નંબર : 74-ખ ઉંમર : 53 જાતિ : સ્ત્રી	LHN5278387	366 મતદારનું નામ : વિશાલકુમાર વસાવા પિતાનું નામ : રમણભાઈ વસાવા ઘર નંબર : 74-ખ ઉંમર : 22 જાતિ : પુરુષ	SIS2596526	367 મતદારનું નામ : મીનાબેન પંકજકુમાર વસાવા પિતાનું નામ : પંકજકુમાર મનુભાઈ વસાવા ઘર નંબર : 75 ઉંમર : 37 જાતિ : સ્ત્રી	SIS2697548
368 મતદારનું નામ : પંકજકુમાર વસાવા પિતાનું નામ : મનુભાઈ વસાવા ઘર નંબર : 9૫ ઉંમર : 36 જાતિ : પુરુષ	SIS1751064	369 મતદારનું નામ : નર્મદાબેન વસાવા પિતાનું નામ : મોહનભાઈ વસાવા ઘર નંબર : 76 ઉંમર : 77 જાતિ : સ્ત્રી	GJ/22/150/357208	370 મતદારનું નામ : કૈલાશબેન વસાવા પિતાનું નામ : બુદ્ધિસાગર વસાવા ઘર નંબર : 76 ઉંમર : 58 જાતિ : સ્ત્રી	GJ/22/150/358123
371 મતદારનું નામ : કપિલાબેન વસાવા પિતાનું નામ : ભાઈલાલભાઈ વસાવા ઘર નંબર : 77 ઉંમર : 80 જાતિ : સ્ત્રી	GJ/22/150/357207	372 મતદારનું નામ : ગીતાબેન વસાવા પિતાનું નામ : રમેશભાઈ વસાવા ઘર નંબર : 77 ઉંમર : 45 જાતિ : સ્ત્રી	LHN2834430	373 મતદારનું નામ : રોહિતભાઈ વસાવા પિતાનું નામ : ભાઈલાલભાઈ વસાવા ઘર નંબર : 77 ઉંમર : 45 જાતિ : પુરુષ	LHN2834166
374 મતદારનું નામ : રેખાબેન વસાવા પિતાનું નામ : રોહિતભાઈ વસાવા ઘર નંબર : 77 ઉંમર : 44 જાતિ : સ્ત્રી	LHN2834398	375 મતદારનું નામ : હેતલબેન વસાવા પિતાનું નામ : નિતેશકુમાર ઘર નંબર : 77 ઉંમર : 26 જાતિ : સ્ત્રી	SIS2352128	376 મતદારનું નામ : નિકુલકુમાર વસાવા પિતાનું નામ : રોહિતભાઈ વસાવા ઘર નંબર : 77 ઉંમર : 21 જાતિ : પુરુષ	SIS2623114
377 મતદારનું નામ : સુભાષભાઈ વસાવા પિતાનું નામ : ચંદુભાઈ વસાવા ઘર નંબર : 78 ઉંમર : 41 જાતિ : પુરુષ	LHN5003165	378 મતદારનું નામ : મીનાબેન વસાવા પિતાનું નામ : સુભાષભાઈ વસાવા ઘર નંબર : 78 ઉંમર : 39 જાતિ : સ્ત્રી	LHN5003280	379 મતદારનું નામ : સુરેશભાઈ વસાવા પિતાનું નામ : ઝવેરભાઈ વસાવા ઘર નંબર : 79 ઉંમર : 48 જાતિ : પુરુષ	GJ/22/150/357871
380 મતદારનું નામ : દિનેશભાઈ વસાવા પિતાનું નામ : ઝવેરભાઈ વસાવા ઘર નંબર : 79 ઉંમર : 44 જાતિ : પુરુષ	LHN5003512	381 મતદારનું નામ : સવિતાબેન વસાવા પિતાનું નામ : સુરેશભાઈ વસાવા ઘર નંબર : 9૯ ઉંમર : 40 જાતિ : સ્ત્રી	SIS1981679	382 મતદારનું નામ : અરૂણાબેન વસાવા પિતાનું નામ : દિનેશભાઈ વસાવા ઘર નંબર : 79 ઉંમર : 39 જાતિ : સ્ત્રી	LHN5003322
383 મતદારનું નામ : સંજયભાઈ ચંદુભાઈ વસાવા અન્ય : સુરેશભાઈ ઝવેરભાઈ વસાવા ઘર નંબર : 79 ઉંમર : 35 જાતિ : પુરુષ	SIS2623825	384 મતદારનું નામ : વેલજીભાઈ વસાવા પિતાનું નામ : જગાભાઈ વસાવા ઘર નંબર : 79-1 ઉંમર : 80 જાતિ : પુરુષ	LHN5278460	385 મતદારનું નામ : ભીખીબેન વસાવા પિતાનું નામ : માધવભાઈ વસાવા ઘર નંબર : 80 ઉંમર : 81 જાતિ : સ્ત્રી	GJ/22/150/357242
386 મતદારનું નામ : શિલ્પાબેન વસાવા પિતાનું નામ : જયેશભાઈ વસાવા ઘર નંબર : 80 ઉંમર : 36 જાતિ : સ્ત્રી	SIS1480052	387 મતદારનું નામ : જયેશભાઈ વસાવા પિતાનું નામ : અતિભાઈ વસાવા ઘર નંબર : 80 ઉંમર : 35 જાતિ : પુરુષ	SIS1480045	388 મતદારનું નામ : રમેશભાઈ વસાવા પિતાનું નામ : ચીમનભાઈ વસાવા ઘર નંબર : 81 ઉંમર : 66 જાતિ : પુરુષ	SIS1981687

389 મતદારનું નામ : અજયકુમાર વસાવા પિતાનું નામ : દિલીપભાઈ વસાવા ઘર નંબર : 81 ઉંમર : 32 જાતિ : પુરુષ	SIS1580893	390 મતદારનું નામ : પ્રિયંકાબેન વસાવા પિતાનું નામ : અજયકુમાર વસાવા ઘર નંબર : ૮૧ ઉંમર : 31 જાતિ : સ્ત્રી	SIS1708221	391 મતદારનું નામ : મધુબેન વસાવા પિતાનું નામ : દિલીપભાઈ વસાવા ઘર નંબર : 81-ક ઉંમર : 53 જાતિ : સ્ત્રી	GJ/22/150/357864
392 મતદારનું નામ : રમીલાબેન વસાવા પિતાનું નામ : રમેશભાઈ વસાવા ઘર નંબર : 81-ખ ઉંમર : 62 જાતિ : સ્ત્રી	GJ/22/150/357167	393 મતદારનું નામ : હંસાબેન વસાવા પિતાનું નામ : ઠાકોરભાઈ વસાવા ઘર નંબર : 82 ઉંમર : 52 જાતિ : સ્ત્રી	LHN2834950	394 મતદારનું નામ : રેખાબેન વસાવા પિતાનું નામ : ઠાકોરભાઈ વસાવા ઘર નંબર : 82 ઉંમર : 50 જાતિ : સ્ત્રી	LHN2834968
395 મતદારનું નામ : મિતેશકુમાર વસાવા પિતાનું નામ : રાજુભાઈ વસાવા ઘર નંબર : ૮૨ ઉંમર : 30 જાતિ : પુરુષ	SIS1751072	396 મતદારનું નામ : વિષ્ણુભાઈ ઠાકોરભાઈ વસાવા પિતાનું નામ : ઠાકોરભાઈ વસાવા ઘર નંબર : 82 ઉંમર : 19 જાતિ : પુરુષ	SIS2680163	397 મતદારનું નામ : જશવંતભાઈ વસાવા પિતાનું નામ : શાંતિલાલ વસાવા ઘર નંબર : 83 ઉંમર : 71 જાતિ : પુરુષ	GJ/22/150/358195
398 મતદારનું નામ : મુકેશભાઈ વસાવા પિતાનું નામ : જશવંતભાઈ વસાવા ઘર નંબર : 83 ઉંમર : 42 જાતિ : પુરુષ	LHN2834059	399 મતદારનું નામ : કપિલાબેન વસાવા પિતાનું નામ : ભૂપતભાઈ વસાવા ઘર નંબર : 84 ઉંમર : 60 જાતિ : સ્ત્રી	LHN2833788	400 મતદારનું નામ : શકુંતલાબેન વસાવા પિતાનું નામ : મહેશભાઈ વસાવા ઘર નંબર : 84 ઉંમર : 55 જાતિ : સ્ત્રી	LHN2834356
401 મતદારનું નામ : હસમુખભાઈ વસાવા પિતાનું નામ : આલમભાઈ વસાવા ઘર નંબર : 84 ઉંમર : 55 જાતિ : પુરુષ	LHN2834000	402 મતદારનું નામ : શુશીલાબેન વસાવા પિતાનું નામ : હસમુખભાઈ વસાવા ઘર નંબર : 84 ઉંમર : 52 જાતિ : સ્ત્રી	LHN5003363	403 મતદારનું નામ : સુવાસકુમાર વસાવા પિતાનું નામ : ભૂપતભાઈ વસાવા ઘર નંબર : 84 ઉંમર : 38 જાતિ : પુરુષ	LHN5278395
404 મતદારનું નામ : સુશિલાબેન વસાવા પિતાનું નામ : સુવાસભાઈ વસાવા ઘર નંબર : ૮૪ ઉંમર : 32 જાતિ : સ્ત્રી	SIS1751080	405 મતદારનું નામ : હિતેશકુમાર વસાવા પિતાનું નામ : હસમુખભાઈ વસાવા ઘર નંબર : 84 ઉંમર : 21 જાતિ : પુરુષ	SIS2597086	406 મતદારનું નામ : હિરલબેન હસમુખભાઈ વસાવા પિતાનું નામ : હસમુખભાઈ આલમભાઈ વસાવા ઘર નંબર : 84 ઉંમર : 19 જાતિ : સ્ત્રી	SIS2679173
407 મતદારનું નામ : મહેન્દ્રભાઈ પટેલ પિતાનું નામ : છાગનભાઈ પટેલ ઘર નંબર : 86 ઉંમર : 75 જાતિ : પુરુષ	LHN3536067	408 મતદારનું નામ : સવિતાબેન પટેલ પિતાનું નામ : મહેન્દ્રભાઈ પટેલ ઘર નંબર : 86 ઉંમર : 63 જાતિ : સ્ત્રી	LHN5003645	409 મતદારનું નામ : શાંતાબેન વસાવા પિતાનું નામ : સોમાભાઈ વસાવા ઘર નંબર : 87 ઉંમર : 75 જાતિ : સ્ત્રી	GJ/22/150/357276
410 મતદારનું નામ : મણીબેન વસાવા પિતાનું નામ : રાવજીભાઈ વસાવા ઘર નંબર : 88 ઉંમર : 70 જાતિ : સ્ત્રી	LHN2834513	411 મતદારનું નામ : અરવિંદભાઈ વસાવા પિતાનું નામ : ગોરધનભાઈ વસાવા ઘર નંબર : 89 ઉંમર : 53 જાતિ : પુરુષ	GJ/22/150/357181	412 મતદારનું નામ : સીતાબેન વસાવા પિતાનું નામ : અરવિંદભાઈ વસાવા ઘર નંબર : 89 ઉંમર : 48 જાતિ : સ્ત્રી	LHN5003215
413 મતદારનું નામ : રમેશભાઈ રાઠોડીયા પિતાનું નામ : મહીજીભાઈ રાઠોડીયા ઘર નંબર : 112 ઉંમર : 45 જાતિ : પુરુષ	SIS1523083				

414	SIS1831403	મતદારનું નામ : અજયકુમાર પરમાર પિતાનું નામ : મનહરદાસ પરમાર ઘર નંબર : 42 ઉંમર : 31 જાતિ : પુરુષ	ફોટો ઉપલબ્ધ	415	SIS2336592	મતદારનું નામ : છાયાબેન પરમાર પિતાનું નામ : અજયકુમાર ઘર નંબર : 42 ઉંમર : 27 જાતિ : સ્ત્રી	ફોટો ઉપલબ્ધ	416	SIS1831429	મતદારનું નામ : નિલમબેન વસાવા પિતાનું નામ : મિતેશભાઈ વસાવા ઘર નંબર : 82 ઉંમર : 31 જાતિ : સ્ત્રી	ફોટો ઉપલબ્ધ
417	GJ/22/150/357129	મતદારનું નામ : ભારતભાઈ સોલંકી પિતાનું નામ : ગોકળભાઈ સોલંકી ઘર નંબર : 91 ઉંમર : 55 જાતિ : પુરુષ	ફોટો ઉપલબ્ધ	418	SIS1339159	મતદારનું નામ : ચંદ્રસિંહ પરમાર પિતાનું નામ : લલ્લુભાઈ પરમાર ઘર નંબર : 92 ઉંમર : 52 જાતિ : પુરુષ	ફોટો ઉપલબ્ધ	419	SIS1339167	મતદારનું નામ : ઉષાબેન પરમાર પિતાનું નામ : ચંદ્રસિંહ પરમાર ઘર નંબર : 92 ઉંમર : 48 જાતિ : સ્ત્રી	ફોટો ઉપલબ્ધ
420	SIS2623031	મતદારનું નામ : નિશાબેન ચંદ્રસિંહ પરમાર પિતાનું નામ : ચંદ્રસિંહ લલ્લુભાઈ પરમાર ઘર નંબર : 92 ઉંમર : 25 જાતિ : સ્ત્રી	ફોટો ઉપલબ્ધ	421	SIS2262624	મતદારનું નામ : હિમાંશુ ચંદ્રસિંહ પરમાર પિતાનું નામ : ચંદ્રસિંહ ઘર નંબર : 92 ઉંમર : 23 જાતિ : પુરુષ	ફોટો ઉપલબ્ધ	422	SIS2623015	મતદારનું નામ : હેતલબેન હિમાંશુભાઈ પરમાર પિતાનું નામ : હિમાંશુભાઈ ચંદ્રસિંહ પરમાર ઘર નંબર : 92 ઉંમર : 21 જાતિ : સ્ત્રી	ફોટો ઉપલબ્ધ
423	GJ/22/150/358217	મતદારનું નામ : રેવાબેન પરમાર પિતાનું નામ : છગનભાઈ પરમાર ઘર નંબર : 93 ઉંમર : 80 જાતિ : સ્ત્રી	ફોટો ઉપલબ્ધ	424	LHN5003272	મતદારનું નામ : સીતાબેન પરમાર પિતાનું નામ : રાજેશભાઈ પરમાર ઘર નંબર : 94 ઉંમર : 44 જાતિ : સ્ત્રી	ફોટો ઉપલબ્ધ	425	LHN2833994	મતદારનું નામ : રાજેશભાઈ પરમાર પિતાનું નામ : ચતુરભાઈ પરમાર ઘર નંબર : 94 ઉંમર : 36 જાતિ : પુરુષ	ફોટો ઉપલબ્ધ
426	SIS2202125	મતદારનું નામ : સાહિલ પરમાર પિતાનું નામ : રાજેશભાઈ ઘર નંબર : ૯૪ ઉંમર : 24 જાતિ : પુરુષ	ફોટો ઉપલબ્ધ	427	SIS2515088	મતદારનું નામ : આશિષ કુમાર પરમાર પિતાનું નામ : રાજેશ ભાઈ પરમાર ઘર નંબર : 94 ઉંમર : 22 જાતિ : પુરુષ	ફોટો ઉપલબ્ધ	428	GJ/22/150/357887	મતદારનું નામ : અંબાબેન પરમાર પિતાનું નામ : મનહરભાઈ પરમાર ઘર નંબર : 96 ઉંમર : 62 જાતિ : સ્ત્રી	ફોટો ઉપલબ્ધ
429	SIS0524595	મતદારનું નામ : પદ્માબેન પટિયાર પિતાનું નામ : અતુલકુમાર ઘર નંબર : 96 ઉંમર : 38 જાતિ : સ્ત્રી	ફોટો ઉપલબ્ધ	430	LHN5003520	મતદારનું નામ : અતુલકુમાર પરમાર પિતાનું નામ : મનહરભાઈ પરમાર ઘર નંબર : 96 ઉંમર : 38 જાતિ : પુરુષ	ફોટો ઉપલબ્ધ	431	SIS0524561	મતદારનું નામ : કલ્પેશકુમાર પરમાર પિતાનું નામ : મનહરદાસ પરમાર ઘર નંબર : 96 ઉંમર : 36 જાતિ : પુરુષ	ફોટો ઉપલબ્ધ
432	SIS1480060	મતદારનું નામ : સોનલબેન પરમાર પિતાનું નામ : કલ્પેશભાઈ પરમાર ઘર નંબર : 96 ઉંમર : 32 જાતિ : સ્ત્રી	ફોટો ઉપલબ્ધ	433	GJ/22/150/358145	મતદારનું નામ : દક્ષાબેન પરમાર પિતાનું નામ : કાંતીભાઈ પરમાર ઘર નંબર : 97 ઉંમર : 50 જાતિ : સ્ત્રી	ફોટો ઉપલબ્ધ	434	SIS1339191	મતદારનું નામ : પ્રવિણભાઈ પરમાર પિતાનું નામ : કાંતીભાઈ પરમાર ઘર નંબર : 97 ઉંમર : 35 જાતિ : પુરુષ	ફોટો ઉપલબ્ધ
435	SIS1708239	મતદારનું નામ : જ્યોતિકાબેન પરમાર પિતાનું નામ : પ્રવિણભાઈ પરમાર ઘર નંબર : 97 ઉંમર : 31 જાતિ : સ્ત્રી	ફોટો ઉપલબ્ધ	436	GJ/22/150/357040	મતદારનું નામ : દિનેશભાઈ પરમાર પિતાનું નામ : મોતીભાઈ પરમાર ઘર નંબર : 98 ઉંમર : 52 જાતિ : પુરુષ	ફોટો ઉપલબ્ધ	437	LHN2834489	મતદારનું નામ : સવિતાબેન પરમાર પિતાનું નામ : દિનેશભાઈ પરમાર ઘર નંબર : 98 ઉંમર : 48 જાતિ : સ્ત્રી	ફોટો ઉપલબ્ધ
438	SIS1783448	મતદારનું નામ : શૈલેષ પરમાર પિતાનું નામ : દિનેશભાઈ પરમાર ઘર નંબર : ૯૮ ઉંમર : 29 જાતિ : પુરુષ	ફોટો ઉપલબ્ધ	439	SIS2088136	મતદારનું નામ : અલ્કેશકુમાર પરમાર પિતાનું નામ : દિનેશભાઈ પરમાર ઘર નંબર : 98 ઉંમર : 27 જાતિ : પુરુષ	ફોટો ઉપલબ્ધ	440	SIS2088086	મતદારનું નામ : પ્રિયંકાબેન પરમાર પિતાનું નામ : શૈલેષભાઈ પરમાર ઘર નંબર : 98 ઉંમર : 27 જાતિ : સ્ત્રી	ફોટો ઉપલબ્ધ
441	SIS2698108	મતદારનું નામ : જાનકીબેન અલ્કેશકુમાર પરમાર પિતાનું નામ : અલ્કેશકુમાર દિનેશભાઈ પરમાર ઘર નંબર : 98 ઉંમર : 22 જાતિ : સ્ત્રી	ફોટો ઉપલબ્ધ	442	GJ/22/150/357289	મતદારનું નામ : શાંતાબેન પરમાર પિતાનું નામ : જીવનભાઈ પરમાર ઘર નંબર : 99 ઉંમર : 82 જાતિ : સ્ત્રી	ફોટો ઉપલબ્ધ	443	LHN2834505	મતદારનું નામ : સુરેખાબેન પરમાર પિતાનું નામ : જસવંતભાઈ પરમાર ઘર નંબર : 99 ઉંમર : 52 જાતિ : સ્ત્રી	ફોટો ઉપલબ્ધ

444 મતદારનું નામ : વિઠ્ઠલસિંહ પઢિયાર પિતાનું નામ : જસવંતસિંહ પઢિયાર ઘર નંબર : 99 ઉંમર : 34 જાતિ : પુરુષ	SIS1434596	445 મતદારનું નામ : અક્ષયકુમાર પરમાર પિતાનું નામ : જસવંતભાઈ પરમાર ઘર નંબર : 99 ઉંમર : 28 જાતિ : પુરુષ	SIS1887876	446 મતદારનું નામ : ઉર્મિલાબેન અક્ષયકુમાર પરમાર પતિનું નામ : અક્ષયકુમાર જસવંતભાઈ પરમાર ઘર નંબર : 99 ઉંમર : 19 જાતિ : સ્ત્રી	SIS2693851
447 મતદારનું નામ : સંજય વસાવા પિતાનું નામ : રતિલાલ વસાવા ઘર નંબર : 100 ઉંમર : 28 જાતિ : પુરુષ	SIS1887884	448 મતદારનું નામ : અનિતાબેન વસાવા પતિનું નામ : સંજય ઘર નંબર : 100 ઉંમર : 23 જાતિ : સ્ત્રી	SIS2293645	449 મતદારનું નામ : સુધાબેન ચિંતનકુમાર વસાવા પતિનું નામ : ચિંતનકુમાર કાંતિભાઈ વસાવા ઘર નંબર : 100ક ઉંમર : 32 જાતિ : સ્ત્રી	SIS2631398
450 મતદારનું નામ : ચિંતનભાઈ વસાવા માતાનું નામ : ઉર્મિલાબેન કાંતિલાલ વસાવા ઘર નંબર : 100ક ઉંમર : 25 જાતિ : પુરુષ	SIS2627362	451 મતદારનું નામ : રતીલાલ વસાવા પિતાનું નામ : સોમાભાઈ વસાવા ઘર નંબર : 100-ક ઉંમર : 50 જાતિ : પુરુષ	LHN2835221	452 મતદારનું નામ : સુમિત્રાબેન વસાવા પતિનું નામ : રતીલાલ વસાવા ઘર નંબર : 100-ક ઉંમર : 45 જાતિ : સ્ત્રી	LHN2834125
453 મતદારનું નામ : સુધાબેન વસાવા પતિનું નામ : પ્રવિણભાઈ વસાવા ઘર નંબર : 101 ઉંમર : 47 જાતિ : સ્ત્રી	LHN2833069	454 મતદારનું નામ : સુમિત્રાબેન વસાવા પિતાનું નામ : ચંદુભાઈ વસાવા ઘર નંબર : 102 ઉંમર : 48 જાતિ : સ્ત્રી	LHN5003728	455 મતદારનું નામ : ગીતાબેન વસાવા પતિનું નામ : વીક્રમ વસાવા ઘર નંબર : 102 ઉંમર : 31 જાતિ : સ્ત્રી	SIS1887892
456 મતદારનું નામ : વિઠ્ઠલ વસાવા પિતાનું નામ : મહેન્દ્રસિંહ વસાવા ઘર નંબર : ૧૦૨ ઉંમર : 30 જાતિ : પુરુષ	SIS1751098	457 મતદારનું નામ : અમૃતબેન વસાવા પિતાનું નામ : કાંતીભાઈ વસાવા ઘર નંબર : 103 ઉંમર : 80 જાતિ : સ્ત્રી	GJ/22/150/357038	458 મતદારનું નામ : પ્રવિણભાઈ વસાવા પિતાનું નામ : કાંતીભાઈ વસાવા ઘર નંબર : 103 ઉંમર : 50 જાતિ : પુરુષ	GJ/22/150/357011
459 મતદારનું નામ : સુરેન્દ્રકુમાર વસાવા પિતાનું નામ : પ્રવિણભાઈ વસાવા ઘર નંબર : 103 ઉંમર : 33 જાતિ : પુરુષ	SIS1523117	460 મતદારનું નામ : નિરમાબેન વસાવા પતિનું નામ : સુરેન્દ્રભાઈ વસાવા ઘર નંબર : 103 ઉંમર : 29 જાતિ : સ્ત્રી	SIS1831437	461 મતદારનું નામ : રમેશભાઈ વસાવા પિતાનું નામ : કાંતીભાઈ વસાવા ઘર નંબર : 104 ઉંમર : 59 જાતિ : પુરુષ	GJ/22/150/357296
462 મતદારનું નામ : વિજયકુમાર વસાવા પિતાનું નામ : રમેશભાઈ વસાવા ઘર નંબર : ૧૦૪ ઉંમર : 29 જાતિ : પુરુષ	SIS1783455	463 મતદારનું નામ : જ્યોત્સનાબેન વસાવા પતિનું નામ : વિજયકુમાર ઘર નંબર : 104 ઉંમર : 29 જાતિ : સ્ત્રી	SIS2475341	464 મતદારનું નામ : સુરેશભાઈ વસાવા પિતાનું નામ : રાવજીભાઈ વસાવા ઘર નંબર : 107 ઉંમર : 50 જાતિ : પુરુષ	GJ/22/150/357250
465 મતદારનું નામ : સુધાબેન વસાવા પતિનું નામ : સુરેશભાઈ વસાવા ઘર નંબર : 107 ઉંમર : 47 જાતિ : સ્ત્રી	GJ/22/150/357888	466 મતદારનું નામ : વિનોદભાઈ વસાવા પિતાનું નામ : રાવજીભાઈ વસાવા ઘર નંબર : 107 ઉંમર : 45 જાતિ : પુરુષ	SIS2011716	467 મતદારનું નામ : બિજલીબેન વસાવા પતિનું નામ : વિનોદભાઈ વસાવા ઘર નંબર : 107 ઉંમર : 43 જાતિ : સ્ત્રી	LHN2834315
468 મતદારનું નામ : વિશાલ વસાવા પિતાનું નામ : સુરેશભાઈ વસાવા ઘર નંબર : ૧૦૭ ઉંમર : 30 જાતિ : પુરુષ	SIS1708247	469 મતદારનું નામ : ઉત્પલ વસાવા પિતાનું નામ : સુરેશ વસાવા ઘર નંબર : ૧૦૭ ઉંમર : 29 જાતિ : પુરુષ	SIS1783463	470 મતદારનું નામ : પાયલબેન વસાવા પતિનું નામ : વિશાલભાઈ ઘર નંબર : 107 ઉંમર : 28 જાતિ : સ્ત્રી	SIS2344265
471 મતદારનું નામ : આશ્રુતિ વસાવા પિતાનું નામ : વિનોદભાઈ ઘર નંબર : 107 ઉંમર : 24 જાતિ : સ્ત્રી	SIS2250934	472 મતદારનું નામ : જૈનેશભાઈ વસાવા પિતાનું નામ : વિનોદભાઈ વસાવા ઘર નંબર : 107 ઉંમર : 21 જાતિ : પુરુષ	SIS2487973	473 મતદારનું નામ : દેવ્યાનીબેન વિનોદભાઈ વસાવા પિતાનું નામ : વિનોદભાઈ રાવજીભાઈ વસાવા ઘર નંબર : 107 ઉંમર : 20 જાતિ : સ્ત્રી	SIS2635886

474	SIS2042133	મતદારનું નામ : મધુબેન વસાવા પતિનું નામ : શનાભાઈ વસાવા ઘર નંબર : 108 ઉંમર : 75 જાતિ : સ્ત્રી	ફોટો ઉપલબ્ધ	475	GJ/22/150/357312	મતદારનું નામ : રમેશભાઈ વસાવા પિતાનું નામ : ગિરધરભાઈ વસાવા ઘર નંબર : 108 ઉંમર : 58 જાતિ : પુરુષ	ફોટો ઉપલબ્ધ	476	GJ/22/150/357142	મતદારનું નામ : લક્ષ્મીબેન વસાવા પતિનું નામ : રમેશભાઈ વસાવા ઘર નંબર : 108 ઉંમર : 55 જાતિ : સ્ત્રી	ફોટો ઉપલબ્ધ
477	SIS2599405	મતદારનું નામ : વર્ષાબેન વસાવા પતિનું નામ : ધીરજીકુમાર વસાવા ઘર નંબર : 108 ઉંમર : 34 જાતિ : સ્ત્રી	ફોટો ઉપલબ્ધ	478	SIS1642560	મતદારનું નામ : ધીરજીકુમાર વસાવા પિતાનું નામ : રમેશભાઈ વસાવા ઘર નંબર : ૧૦૮ ઉંમર : 31 જાતિ : પુરુષ	ફોટો ઉપલબ્ધ	479	SIS1783471	મતદારનું નામ : મનોજભાઈ વસાવા પિતાનું નામ : રમેશભાઈ વસાવા ઘર નંબર : ૧૦૮ ઉંમર : 29 જાતિ : પુરુષ	ફોટો ઉપલબ્ધ
480	SIS2623007	મતદારનું નામ : જયશ્રીબેન મનોજભાઈ વસાવા પતિનું નામ : મનોજભાઈ રમેશભાઈ વસાવા ઘર નંબર : 108 ઉંમર : 26 જાતિ : સ્ત્રી	ફોટો ઉપલબ્ધ	481	GJ/22/150/358172	મતદારનું નામ : ધનાભાઈ વસાવા પિતાનું નામ : ત્રિકમભાઈ વસાવા ઘર નંબર : 109 ઉંમર : 62 જાતિ : પુરુષ	ફોટો ઉપલબ્ધ	482	GJ/22/150/357067	મતદારનું નામ : મધુબેન વસાવા પતિનું નામ : ધનાભાઈ વસાવા ઘર નંબર : 109 ઉંમર : 58 જાતિ : સ્ત્રી	ફોટો ઉપલબ્ધ
483	LHN2835239	મતદારનું નામ : રાજેશભાઈ વસાવા પિતાનું નામ : ધનાભાઈ વસાવા ઘર નંબર : 109 ઉંમર : 45 જાતિ : પુરુષ	ફોટો ઉપલબ્ધ	484	LHN5003249	મતદારનું નામ : ગીતાબેન વસાવા પતિનું નામ : રાજેશભાઈ વસાવા ઘર નંબર : 109 ઉંમર : 40 જાતિ : સ્ત્રી	ફોટો ઉપલબ્ધ	485	SIS2506020	મતદારનું નામ : રાજેન્દ્ર કુમાર વસાવા પિતાનું નામ : રાજેશ ભાઈ વસાવા ઘર નંબર : 109 ઉંમર : 21 જાતિ : પુરુષ	ફોટો ઉપલબ્ધ
486	SIS2720753	મતદારનું નામ : મૈયૂરકુમાર રાજેશભાઈ વસાવા પિતાનું નામ : રાજેશભાઈ ધનાભાઈ વસાવા ઘર નંબર : 109 ઉંમર : 19 જાતિ : પુરુષ	ફોટો ઉપલબ્ધ	487	LHN2834141	મતદારનું નામ : દિનેશભાઈ વસાવા પિતાનું નામ : ગોવિંદભાઈ વસાવા ઘર નંબર : 110 ઉંમર : 50 જાતિ : પુરુષ	ફોટો ઉપલબ્ધ	488	LHN2834133	મતદારનું નામ : ચંપાબેન વસાવા પતિનું નામ : દિનેશભાઈ વસાવા ઘર નંબર : 110 ઉંમર : 45 જાતિ : સ્ત્રી	ફોટો ઉપલબ્ધ
489	SIS2622983	મતદારનું નામ : સુનિલભાઈ દિનેશભાઈ વસાવા પિતાનું નામ : દિનેશભાઈ ગોવિંદભાઈ વસાવા ઘર નંબર : 110 ઉંમર : 22 જાતિ : પુરુષ	ફોટો ઉપલબ્ધ	490	SIS2633600	મતદારનું નામ : દીપકભાઈ દિનેશભાઈ વસાવા પિતાનું નામ : દિનેશભાઈ ગોવિંદભાઈ વસાવા ઘર નંબર : 110 ઉંમર : 20 જાતિ : પુરુષ	ફોટો ઉપલબ્ધ	491	LHN5278403	મતદારનું નામ : જશોદાબેન વસાવા પતિનું નામ : બળવંતસિંહ વસાવા ઘર નંબર : 111 ઉંમર : 50 જાતિ : સ્ત્રી	ફોટો ઉપલબ્ધ
492	SIS2456713	મતદારનું નામ : કિંજલબેન વસાવા પતિનું નામ : સુનીલકુમાર વસાવા ઘર નંબર : 111 ઉંમર : 25 જાતિ : સ્ત્રી	ફોટો ઉપલબ્ધ	493	SIS2227759	મતદારનું નામ : સુનીલકુમાર વસાવા પિતાનું નામ : બળવંતભાઈ વસાવા ઘર નંબર : 111 ઉંમર : 24 જાતિ : પુરુષ	ફોટો ઉપલબ્ધ	494	SIS2623056	મતદારનું નામ : આરતીબેન બલવંતભાઈ વસાવા અન્ય : સુનિલભાઈ બલવંતભાઈ વસાવા ઘર નંબર : 111 ઉંમર : 21 જાતિ : સ્ત્રી	ફોટો ઉપલબ્ધ
495	GJ/22/150/357263	મતદારનું નામ : સોનાબેન રાઠોડિયા પતિનું નામ : સોમાભાઈ રાઠોડિયા ઘર નંબર : 112 ઉંમર : 55 જાતિ : સ્ત્રી	ફોટો ઉપલબ્ધ	496	SIS1831445	મતદારનું નામ : અજયકુમાર રાઠોડિયા પિતાનું નામ : સોમાભાઈ રાઠોડિયા ઘર નંબર : 112 ઉંમર : 30 જાતિ : પુરુષ	ફોટો ઉપલબ્ધ	497	GJ/22/150/357238	મતદારનું નામ : અનસોયાબેન વસાવા પતિનું નામ : જગદીશભાઈ વસાવા ઘર નંબર : 113 ઉંમર : 53 જાતિ : સ્ત્રી	ફોટો ઉપલબ્ધ
498	SIS2101392	મતદારનું નામ : રાજેશકુમાર વસાવા પિતાનું નામ : જગદીશભાઈ વસાવા ઘર નંબર : 113 ઉંમર : 28 જાતિ : પુરુષ	ફોટો ઉપલબ્ધ	499	GJ/22/150/357261	મતદારનું નામ : અશોકભાઈ વસાવા પિતાનું નામ : વજીરભાઈ વસાવા ઘર નંબર : 115 ઉંમર : 59 જાતિ : પુરુષ	ફોટો ઉપલબ્ધ	500	GJ/22/150/358208	મતદારનું નામ : લક્ષ્મીબેન વસાવા પતિનું નામ : અશોકભાઈ વસાવા ઘર નંબર : 115 ઉંમર : 53 જાતિ : સ્ત્રી	ફોટો ઉપલબ્ધ
501	SIS1515337	મતદારનું નામ : પ્રેમિલાબેન વસાવા પતિનું નામ : અલ્પેશભાઈ વસાવા ઘર નંબર : 115 ઉંમર : 40 જાતિ : સ્ત્રી	ફોટો ઉપલબ્ધ	502	SIS1515329	મતદારનું નામ : અલ્પેશભાઈ વસાવા પિતાનું નામ : અશોકભાઈ વસાવા ઘર નંબર : 115 ઉંમર : 36 જાતિ : પુરુષ	ફોટો ઉપલબ્ધ	503	GJ/22/150/357044	મતદારનું નામ : ભારતસિંહ વસાવા પિતાનું નામ : શાંતીલાલ વસાવા ઘર નંબર : 116 ઉંમર : 58 જાતિ : પુરુષ	ફોટો ઉપલબ્ધ

504 મતદારનું નામ : હિતેશકુમાર વસાવા પિતાનું નામ : ભારતસિંહ વસાવા ઘર નંબર : 116 ઉંમર : 40 જાતિ : પુરુષ	LHN2835213	505 મતદારનું નામ : નરેશકુમાર વસાવા પિતાનું નામ : ભારતસિંહ વસાવા ઘર નંબર : 116 ઉંમર : 39 જાતિ : પુરુષ	LHN5003660	506 મતદારનું નામ : કોકીલાબેન વસાવા પિતાનું નામ : નરેશકુમાર વસાવા ઘર નંબર : 116 ઉંમર : 31 જાતિ : સ્ત્રી	SIS2488229
507 મતદારનું નામ : સંતોકબેન વસાવા પિતાનું નામ : જગદીશભાઈ વસાવા ઘર નંબર : 117 ઉંમર : 47 જાતિ : સ્ત્રી	LHN2835205	508 મતદારનું નામ : રેવાબેન પરમાર પિતાનું નામ : ધુળસિંહ પરમાર ઘર નંબર : 118 ઉંમર : 71 જાતિ : સ્ત્રી	LHN5278411	509 મતદારનું નામ : ભૂપતભાઈ વસાવા પિતાનું નામ : કાંતીભાઈ વસાવા ઘર નંબર : 120 ઉંમર : 56 જાતિ : પુરુષ	GJ/22/150/357230
510 મતદારનું નામ : સવિતાબેન વસાવા પિતાનું નામ : ભૂપતભાઈ વસાવા ઘર નંબર : 120 ઉંમર : 53 જાતિ : સ્ત્રી	GJ/22/150/357229	511 મતદારનું નામ : જોસનાબેન વસાવા પિતાનું નામ : મુકેશભાઈ વસાવા ઘર નંબર : 120 ઉંમર : 39 જાતિ : સ્ત્રી	LHN5003298	512 મતદારનું નામ : મુકેશભાઈ વસાવા પિતાનું નામ : ભૂપતભાઈ વસાવા ઘર નંબર : 120 ઉંમર : 38 જાતિ : પુરુષ	LHN5003306
513 મતદારનું નામ : ચંદ્રબેન વસાવા પિતાનું નામ : મણીલાલ વસાવા ઘર નંબર : 121 ઉંમર : 70 જાતિ : સ્ત્રી	GJ/22/150/357076	514 મતદારનું નામ : સંજયભાઈ વસાવા પિતાનું નામ : મણીલાલ વસાવા ઘર નંબર : 121 ઉંમર : 42 જાતિ : પુરુષ	LHN5003611	515 મતદારનું નામ : ભૂમિકાબેન સંજયભાઈ વસાવા પિતાનું નામ : સંજયભાઈ મણીલાલ વસાવા ઘર નંબર : 121 ઉંમર : 19 જાતિ : સ્ત્રી	SIS2685337
516 મતદારનું નામ : કંચનભાઈ વસાવા પિતાનું નામ : વણારસિંહ વસાવા ઘર નંબર : 122 ઉંમર : 58 જાતિ : પુરુષ	GJ/22/150/357116	517 મતદારનું નામ : સુમિત્રાબેન વસાવા પિતાનું નામ : કંચનભાઈ વસાવા ઘર નંબર : 122 ઉંમર : 52 જાતિ : સ્ત્રી	GJ/22/150/357103	518 મતદારનું નામ : ચંદ્રકાંતભાઈ વસાવા પિતાનું નામ : કંચનભાઈ વસાવા ઘર નંબર : 122 ઉંમર : 40 જાતિ : પુરુષ	LHN5003207
519 મતદારનું નામ : દિનેશકુમાર વસાવા પિતાનું નામ : કંચનભાઈ વસાવા ઘર નંબર : 122 ઉંમર : 34 જાતિ : પુરુષ	SIS1480078	520 મતદારનું નામ : હંસાબેન વસાવા પિતાનું નામ : ચંદ્રકાંતભાઈ વસાવા ઘર નંબર : 122 ઉંમર : 33 જાતિ : સ્ત્રી	SIS1480086	521 મતદારનું નામ : સોનલબેન વસાવા પિતાનું નામ : દિનેશભાઈ વસાવા ઘર નંબર : 122 ઉંમર : 26 જાતિ : સ્ત્રી	SIS2108249
522 મતદારનું નામ : રાહુલ વસાવા પિતાનું નામ : ભાનુ વસાવા ઘર નંબર : 133 ઉંમર : 28 જાતિ : પુરુષ	SIS1887918	523 મતદારનું નામ : મહેન્દ્રભાઈ વસાવા પિતાનું નામ : કાલીદાસ વસાવા ઘર નંબર : 137 ઉંમર : 34 જાતિ : પુરુષ	SIS1831452	524 મતદારનું નામ : મનીષાબેન વસાવા પિતાનું નામ : મહેન્દ્રભાઈ વસાવા ઘર નંબર : 137 ઉંમર : 31 જાતિ : સ્ત્રી	SIS2505535

525	SIS1480094	મતદારનું નામ : મહેશકુમાર વસાવા પિતાનું નામ : કનુભાઈ વસાવા ઘર નંબર : 123 ઉંમર : 34 જાતિ : પુરુષ	ફોટો ઉપલબ્ધ	526	SIS1642578	મતદારનું નામ : રેખાબેન વસાવા પિતાનું નામ : મહેશકુમાર વસાવા ઘર નંબર : ૧૨૩ ઉંમર : 34 જાતિ : સ્ત્રી	ફોટો ઉપલબ્ધ	527	SIS1708254	મતદારનું નામ : રણજીતકુમાર વસાવા પિતાનું નામ : કનુભાઈ વસાવા ઘર નંબર : ૧૨૩ ઉંમર : 30 જાતિ : પુરુષ	ફોટો ઉપલબ્ધ
528	SIS2590446	મતદારનું નામ : હેતલબેન વસાવા પિતાનું નામ : રણજીતકુમાર વસાવા ઘર નંબર : 123 ઉંમર : 25 જાતિ : સ્ત્રી	ફોટો ઉપલબ્ધ	529	LHN5003686	મતદારનું નામ : લાલજીભાઈ વસાવા પિતાનું નામ : વિહલભાઈ વસાવા ઘર નંબર : 124 ઉંમર : 55 જાતિ : પુરુષ	ફોટો ઉપલબ્ધ	530	GJ/22/150/357055	મતદારનું નામ : તારાબેન વસાવા પિતાનું નામ : લાલજીભાઈ વસાવા ઘર નંબર : 124 ઉંમર : 50 જાતિ : સ્ત્રી	ફોટો ઉપલબ્ધ
531	SIS1783489	મતદારનું નામ : રાહુલકુમાર વસાવા પિતાનું નામ : લાલજીભાઈ વસાવા ઘર નંબર : ૧૨૪ ઉંમર : 29 જાતિ : પુરુષ	ફોટો ઉપલબ્ધ	532	SIS2550861	મતદારનું નામ : ઊષાબેન વસાવા પિતાનું નામ : રાહુલકુમાર વસાવા ઘર નંબર : 124 ઉંમર : 29 જાતિ : સ્ત્રી	ફોટો ઉપલબ્ધ	533	GJ/22/150/357119	મતદારનું નામ : ભોગીલાલ વસાવા પિતાનું નામ : ત્રિકમભાઈ વસાવા ઘર નંબર : 125 ઉંમર : 55 જાતિ : પુરુષ	ફોટો ઉપલબ્ધ
534	GJ/22/150/357058	મતદારનું નામ : કસ્તુરીબેન વસાવા પિતાનું નામ : ભોગીલાલ વસાવા ઘર નંબર : 125 ઉંમર : 50 જાતિ : સ્ત્રી	ફોટો ઉપલબ્ધ	535	GJ/22/150/357053	મતદારનું નામ : મંગીબેન વસાવા પિતાનું નામ : અંબાલાલ વસાવા ઘર નંબર : 126 ઉંમર : 75 જાતિ : સ્ત્રી	ફોટો ઉપલબ્ધ	536	GJ/22/150/357073	મતદારનું નામ : રેવાબેન વસાવા પિતાનું નામ : છોટાભાઈ વસાવા ઘર નંબર : 127 ઉંમર : 82 જાતિ : સ્ત્રી	ફોટો ઉપલબ્ધ
537	GJ/22/150/357087	મતદારનું નામ : ઉર્મિલાબેન વસાવા પિતાનું નામ : લક્ષ્મણભાઈ વસાવા ઘર નંબર : 128 ઉંમર : 58 જાતિ : સ્ત્રી	ફોટો ઉપલબ્ધ	538	LHN2834075	મતદારનું નામ : દિનેશકુમાર વસાવા પિતાનું નામ : લક્ષ્મણભાઈ વસાવા ઘર નંબર : 128 ઉંમર : 44 જાતિ : પુરુષ	ફોટો ઉપલબ્ધ	539	SIS1642586	મતદારનું નામ : રંજનબેન વસાવા પિતાનું નામ : દિનેશભાઈ વસાવા ઘર નંબર : ૧૨૮ ઉંમર : 40 જાતિ : સ્ત્રી	ફોટો ઉપલબ્ધ
540	SIS1642602	મતદારનું નામ : સુરેશભાઈ વસાવા પિતાનું નામ : લક્ષ્મણભાઈ વસાવા ઘર નંબર : ૧૨૮ ઉંમર : 39 જાતિ : પુરુષ	ફોટો ઉપલબ્ધ	541	SIS1642594	મતદારનું નામ : વિણાબેન વસાવા પિતાનું નામ : સુરેશભાઈ વસાવા ઘર નંબર : ૧૨૮ ઉંમર : 35 જાતિ : સ્ત્રી	ફોટો ઉપલબ્ધ	542	SIS1480102	મતદારનું નામ : રાજુભાઈ વસાવા પિતાનું નામ : લક્ષ્મણભાઈ વસાવા ઘર નંબર : 128 ઉંમર : 34 જાતિ : પુરુષ	ફોટો ઉપલબ્ધ
543	SIS2456937	મતદારનું નામ : સોનલબેન વસાવા પિતાનું નામ : રાજુભાઈ ઘર નંબર : 128 ઉંમર : 29 જાતિ : સ્ત્રી	ફોટો ઉપલબ્ધ	544	SIS2684603	મતદારનું નામ : કિરણકુમાર દિનેશભાઈ વસાવા પિતાનું નામ : દિનેશભાઈ લક્ષ્મણભાઈ વસાવા ઘર નંબર : 128 ઉંમર : 19 જાતિ : પુરુષ	ફોટો ઉપલબ્ધ	545	LHN2835254	મતદારનું નામ : રતિલાલ વસાવા પિતાનું નામ : ઝવેરભાઈ વસાવા ઘર નંબર : 129 ઉંમર : 55 જાતિ : પુરુષ	ફોટો ઉપલબ્ધ
546	GJ/22/150/357299	મતદારનું નામ : રસિકાબેન વસાવા પિતાનું નામ : રતિલાલ વસાવા ઘર નંબર : 129 ઉંમર : 52 જાતિ : સ્ત્રી	ફોટો ઉપલબ્ધ	547	SIS2456655	મતદારનું નામ : તેજલ બેન વસાવા પિતાનું નામ : રતિલાલ ઘર નંબર : 129 ઉંમર : 23 જાતિ : સ્ત્રી	ફોટો ઉપલબ્ધ	548	GJ/22/150/357122	મતદારનું નામ : ચંદુભાઈ વસાવા પિતાનું નામ : છોટાભાઈ વસાવા ઘર નંબર : 131 ઉંમર : 60 જાતિ : પુરુષ	ફોટો ઉપલબ્ધ
549	LHN5003603	મતદારનું નામ : સુરેશભાઈ વસાવા પિતાનું નામ : ચંદુભાઈ વસાવા ઘર નંબર : 131 ઉંમર : 41 જાતિ : પુરુષ	ફોટો ઉપલબ્ધ	550	LHN5003561	મતદારનું નામ : દક્ષાબેન વસાવા પિતાનું નામ : સુરેશભાઈ વસાવા ઘર નંબર : 131 ઉંમર : 39 જાતિ : સ્ત્રી	ફોટો ઉપલબ્ધ	551	SIS2633618	મતદારનું નામ : હેમંતકુમાર સુરેશભાઈ વસાવા પિતાનું નામ : સુરેશભાઈ ચંદુભાઈ વસાવા ઘર નંબર : 131 ઉંમર : 22 જાતિ : પુરુષ	ફોટો ઉપલબ્ધ
552	GJ/22/150/357169	મતદારનું નામ : રાધાબેન વસાવા પિતાનું નામ : માણીલાલ વસાવા ઘર નંબર : 132 ઉંમર : 69 જાતિ : સ્ત્રી	ફોટો ઉપલબ્ધ	553	LHN2835122	મતદારનું નામ : શારદાબેન વસાવા પિતાનું નામ : દિલીપભાઈ વસાવા ઘર નંબર : 132 ઉંમર : 45 જાતિ : સ્ત્રી	ફોટો ઉપલબ્ધ	554	LHN2835098	મતદારનું નામ : અશ્વીનભાઈ વસાવા પિતાનું નામ : માણીલાલ વસાવા ઘર નંબર : 132 ઉંમર : 42 જાતિ : પુરુષ	ફોટો ઉપલબ્ધ

555 મતદારનું નામ : રખાબેન વસાવા પતિનું નામ : અશ્વિનભાઈ વસાવા ઘર નંબર : 132 ઉંમર : 39 જાતિ : સ્ત્રી	LHN5003587 ફોટો ઉપલબ્ધ	556 મતદારનું નામ : યશકુમાર અશ્વિનભાઈ વસાવા પિતાનું નામ : અશ્વિનભાઈ મણીલાલ વસાવા ઘર નંબર : 132 ઉંમર : 20 જાતિ : પુરુષ	SIS2629095 ફોટો ઉપલબ્ધ	557 મતદારનું નામ : કરણકુમાર દિલીપભાઈ વસાવા પિતાનું નામ : દિલીપભાઈ વસાવા ઘર નંબર : 132 ઉંમર : 19 જાતિ : પુરુષ	SIS2680213 ફોટો ઉપલબ્ધ
558 મતદારનું નામ : મંજુલાબેન વસાવા પતિનું નામ : હિરાભાઈ વસાવા ઘર નંબર : 133 ઉંમર : 62 જાતિ : સ્ત્રી	LHN2834984 ફોટો ઉપલબ્ધ	559 મતદારનું નામ : ભાઈલાલ વસાવા પિતાનું નામ : હિરાભાઈ વસાવા ઘર નંબર : 133 ઉંમર : 52 જાતિ : પુરુષ	SIS0729400 ફોટો ઉપલબ્ધ	560 મતદારનું નામ : લીલાબેન વસાવા પતિનું નામ : ભાઈલાલ વસાવા ઘર નંબર : 133 ઉંમર : 50 જાતિ : સ્ત્રી	SIS0729418 ફોટો ઉપલબ્ધ
561 મતદારનું નામ : ભાનુભાઈ વસાવા પિતાનું નામ : હિરાભાઈ વસાવા ઘર નંબર : 133 ઉંમર : 48 જાતિ : પુરુષ	LHN5003447 ફોટો ઉપલબ્ધ	562 મતદારનું નામ : કોકિલાબેન વસાવા પતિનું નામ : ભાનુભાઈ વસાવા ઘર નંબર : 133 ઉંમર : 46 જાતિ : સ્ત્રી	LHN5003579 ફોટો ઉપલબ્ધ	563 મતદારનું નામ : અનિતાબેન વસાવા પતિનું નામ : રાહુલ વસાવા ઘર નંબર : 133 ઉંમર : 27 જાતિ : સ્ત્રી	SIS2088094 ફોટો ઉપલબ્ધ
564 મતદારનું નામ : મનુભાઈ વસાવા પિતાનું નામ : છોટાભાઈ વસાવા ઘર નંબર : 134 ઉંમર : 62 જાતિ : પુરુષ	GJ/22/150/357182 ફોટો ઉપલબ્ધ	565 મતદારનું નામ : શારદાબેન વસાવા પતિનું નામ : મનુભાઈ વસાવા ઘર નંબર : 134 ઉંમર : 59 જાતિ : સ્ત્રી	GJ/22/150/357168 ફોટો ઉપલબ્ધ	566 મતદારનું નામ : સમ્મીકુમાર વસાવા પિતાનું નામ : મનુભાઈ વસાવા ઘર નંબર : 134 ઉંમર : 32 જાતિ : પુરુષ	SIS1480110 ફોટો ઉપલબ્ધ
567 મતદારનું નામ : કિરણકુમાર વસાવા પિતાનું નામ : મનુભાઈ વસાવા ઘર નંબર : ૧૩૪ ઉંમર : 31 જાતિ : પુરુષ	SIS1642610 ફોટો ઉપલબ્ધ	568 મતદારનું નામ : અનસોયાબેન વસાવા પતિનું નામ : સમ્મીકુમાર વસાવા ઘર નંબર : 134 ઉંમર : 29 જાતિ : સ્ત્રી	SIS2456895 ફોટો ઉપલબ્ધ	569 મતદારનું નામ : કિંજલબેન વસાવા પતિનું નામ : કિરણભાઈ વસાવા ઘર નંબર : 134 ઉંમર : 23 જાતિ : સ્ત્રી	SIS2586147 ફોટો ઉપલબ્ધ
570 મતદારનું નામ : રમણભાઈ વસાવા પિતાનું નામ : ત્રિકમભાઈ વસાવા ઘર નંબર : 135 ઉંમર : 70 જાતિ : પુરુષ	GJ/22/150/357042 ફોટો ઉપલબ્ધ	571 મતદારનું નામ : શારદાબેન વસાવા પતિનું નામ : રમણભાઈ વસાવા ઘર નંબર : 135 ઉંમર : 65 જાતિ : સ્ત્રી	GJ/22/150/357056 ફોટો ઉપલબ્ધ	572 મતદારનું નામ : દશરથકુમાર વસાવા પિતાનું નામ : ભુપતભાઈ વસાવા ઘર નંબર : 135 ઉંમર : 27 જાતિ : પુરુષ	SIS2042141 ફોટો ઉપલબ્ધ
573 મતદારનું નામ : શાંતાબેન વસાવા પતિનું નામ : મગનભાઈ વસાવા ઘર નંબર : 136 ઉંમર : 68 જાતિ : સ્ત્રી	GJ/22/150/357255 ફોટો ઉપલબ્ધ	574 મતદારનું નામ : રાજુભાઈ વસાવા પિતાનું નામ : મગનભાઈ વસાવા ઘર નંબર : 136 ઉંમર : 62 જાતિ : પુરુષ	LHN5278486 ફોટો ઉપલબ્ધ	575 મતદારનું નામ : સવિતાબેન વસાવા પતિનું નામ : રાજુભાઈ વસાવા ઘર નંબર : 136 ઉંમર : 59 જાતિ : સ્ત્રી	LHN5278494 ફોટો ઉપલબ્ધ
576 મતદારનું નામ : દિલીપભાઈ વસાવા પિતાનું નામ : મગનભાઈ વસાવા ઘર નંબર : 136 ઉંમર : 45 જાતિ : પુરુષ	LHN5003868 ફોટો ઉપલબ્ધ	577 મતદારનું નામ : દક્ષાબેન વસાવા પતિનું નામ : વિનોદભાઈ વસાવા ઘર નંબર : 136 ઉંમર : 42 જાતિ : સ્ત્રી	SIS1831460 ફોટો ઉપલબ્ધ	578 મતદારનું નામ : ધર્મશ વસાવા પિતાનું નામ : રાજુભાઈ ઘર નંબર : 136 ઉંમર : 26 જાતિ : પુરુષ	SIS2108082 ફોટો ઉપલબ્ધ
579 મતદારનું નામ : પાર્વતી બેન વસાવા પતિનું નામ : ધર્મશ ઘર નંબર : 136 ઉંમર : 25 જાતિ : સ્ત્રી	SIS2456911 ફોટો ઉપલબ્ધ	580 મતદારનું નામ : રાધાબેન વસાવા પિતાનું નામ : રાજુભાઈ ઘર નંબર : 136 ઉંમર : 23 જાતિ : સ્ત્રી	SIS2456663 ફોટો ઉપલબ્ધ	581 મતદારનું નામ : ભાવિકાબેન વસાવા પિતાનું નામ : રાજુભાઈ વસાવા ઘર નંબર : 136 ઉંમર : 21 જાતિ : સ્ત્રી	SIS2601540 ફોટો ઉપલબ્ધ

582	1	SIS2753168	મતદારનું નામ : નિતીનકુમાર સંજયભાઈ વસાવા પિતાનું નામ : સંજયભાઈ વસાવા ઘર નંબર : 20 વસાવા ફળિયું ઉંમર : 18 જાતિ : પુરુષ	ફોટો ઉપલબ્ધ	583	1	SIS2753234	મતદારનું નામ : નેહાબેન નવનીતસિંહ પરમાર પિતાનું નામ : નવનીતકુમાર બળવંતભાઈ પરમાર ઘર નંબર : 18 વસાવા ફળિયું 1 ઉંમર : 18 જાતિ : સ્ત્રી	ફોટો ઉપલબ્ધ	584	2	SIS2753267	મતદારનું નામ : કેતનકુમાર રાકેશભાઈ રાઠોડીયા પિતાનું નામ : રાકેશભાઈ રાઠોડીયા ઘર નંબર : 1-42 ઊંડુ ફળિયું 2 ઉંમર : 18 જાતિ : પુરુષ	ફોટો ઉપલબ્ધ
585	1	SIS2753721	મતદારનું નામ : યતિનકુમાર સુરેશભાઈ પરમાર પિતાનું નામ : સુરેશભાઈ અમરસિંહ પરમાર ઘર નંબર : 25 વસાવા ફળિયું 1 ઉંમર : 18 જાતિ : પુરુષ	ફોટો ઉપલબ્ધ	586	1	SIS2761872	મતદારનું નામ : ભુમિબેન રમેશભાઈ વસાવા પિતાનું નામ : રમેશભાઈ ઉકેડભાઈ વસાવા ઘર નંબર : 22 વસાવા ફળિયું 1 ઉંમર : 18 જાતિ : સ્ત્રી	ફોટો ઉપલબ્ધ	587	1	SIS2761880	મતદારનું નામ : કિંજલબેન અજુનભાઈ વસાવા પિતાનું નામ : અજુનભાઈ મગનભાઈ વસાવા ઘર નંબર : 14 વસાવા ફળિયું 1 ઉંમર : 18 જાતિ : સ્ત્રી	ફોટો ઉપલબ્ધ
588	2	SIS2762367	મતદારનું નામ : દિપકકુમાર પ્રકાશભાઈ પરમાર પિતાનું નામ : પ્રકાશભાઈ પરમાર ઘર નંબર : 64 ઊંડુ ફળિયું ઉંમર : 18 જાતિ : પુરુષ	ફોટો ઉપલબ્ધ	589	2	SIS2762383	મતદારનું નામ : હેમાંગીબેન મનહરભાઈ પરમાર પિતાનું નામ : મનહરભાઈ શામળભાઈ પરમાર ઘર નંબર : 45 ઊંડુ ફળિયું ઉંમર : 18 જાતિ : સ્ત્રી	ફોટો ઉપલબ્ધ	590	4	SIS2762417	મતદારનું નામ : મંથન વિનોદભાઈ વસાવા પિતાનું નામ : વિનોદભાઈ રવજીભાઈ વસાવા ઘર નંબર : 107 નવી નગરી ઉંમર : 18 જાતિ : પુરુષ	ફોટો ઉપલબ્ધ
591	4	SIS2762441	મતદારનું નામ : સુમિતકુમાર મુકેશભાઈ વસાવા પિતાનું નામ : મુકેશભાઈ ભુપતભાઈ વસાવા ઘર નંબર : 120 નવી નગરી ઉંમર : 18 જાતિ : પુરુષ	ફોટો ઉપલબ્ધ	592	2	SIS2764777	મતદારનું નામ : રૂપાંશીબેન જ્યંતીભાઈ પરમાર પિતાનું નામ : જ્યંતીભાઈ દેવજીભાઈ પરમાર ઘર નંબર : 47 ક ઊંડુ ફળિયું ઉંમર : 20 જાતિ : સ્ત્રી	ફોટો ઉપલબ્ધ	593	1	SIS2579431	મતદારનું નામ : અંજલીબેન વસાવા પિતાનું નામ : મહેંદ્રભાઈ વસાવા ઘર નંબર : 77 વસાવા ફળિયું 2 ઉંમર : 21 જાતિ : સ્ત્રી	ફોટો ઉપલબ્ધ
594	2	IUZ2167641	મતદારનું નામ : આરતી ચૌહાણ પિતાનું નામ : અશોકભાઈ ચૌહાણ ઘર નંબર : 66 ઊંડુ ફળિયું ઉંમર : 27 જાતિ : સ્ત્રી	ફોટો ઉપલબ્ધ	595	2	IUZ2425676	મતદારનું નામ : શોભનાબેન ગોહિલ પિતાનું નામ : બળવંતભાઈ ગોહિલ ઘર નંબર : 50 ઊંડુ ફળિયું ઉંમર : 23 જાતિ : સ્ત્રી	ફોટો ઉપલબ્ધ	596	2	SIS2232643	મતદારનું નામ : ગીતાબેન પરમાર પિતાનું નામ : જશવંતભાઈ ઘર નંબર : 44 ઊંડુ ફળિયું ઉંમર : 24 જાતિ : સ્ત્રી	ફોટો ઉપલબ્ધ
597	3	SIS1637487	મતદારનું નામ : અરૂણાબેન વસાવા પિતાનું નામ : જશભાઈ વસાવા ઘર નંબર : 10 વસાવા ફળિયું 1 ઉંમર : 36 જાતિ : સ્ત્રી	ફોટો ઉપલબ્ધ										

મતદારોનું સંક્ષિપ્ત વિવરણ							
A) મતદારોની સંખ્યા							
		મતદાર યાદીનો પ્રકાર	મતદાર યાદીની ઓળખ	મતદારોની સંખ્યા			
				પુરુષ	સ્ત્રી	ત્રીજી જાતિ	કુલ
I	મૂળ મતદાર યાદી	મૂળ મતદાર યાદી	નવા સીમાંકન પ્રમાણેના મત વિભાગની હદ અનુસાર તૈયાર કરવામાં આવેલ ખાસ સઘન સુધારણા, 01-01-2026 ની લાયકાતની તારીખની મૂળ મતદાર યાદી	287	294	0	581
II	વધારા યાદી	પુરવણી- 1	ખાસ સઘન સુધારણા 2026	6	10	0	16
III	કમી યાદી	પુરવણી- 1	ખાસ સઘન સુધારણા 2026	0	0	0	0
IV	જાતિના કોલમમાં સુધારો કરવાથી થતો ફેરફાર			0	0	0	0
આ સુધારણા પછી મતદાર યાદીમાં કુલ મતદારો (I+II+III+IV)				293	304	0	597
B) સુધારાઓની સંખ્યા							
મતદાર યાદીનો પ્રકાર		મતદાર યાદીની ઓળખ	સુધારાઓની સંખ્યા				
પુરવણી- 1		ખાસ સઘન સુધારણા 2026	0				

મતદાર નોંધણી અધિકારીની સહી

E-Expired, S-Shifted / Change of Residence, R-Duplicate, M-Missing, Q-Disqualified