મતદારયાદી 2026 S06 ગુજરાત

વિધાનસભા મત વિભાગનો નંબર, નામ અને અનામત સ્થિતિ : 43 - વટવા	ભાગ નંબર : 108
વિધાનસભા મત વિભાગ જેમાં સમાવિષ્ટ હોય તે સંસદીય મત વિભાગનો નંબર, નામ અને અનામત સ્થિતિ : 7 - અમદાવાદ પૂર્વ	

1. સુધારણાની વિગત

સુધારણાનું વર્ષ	2026	**મતદારયાદીની ઓળખ**
લાયકાતની તારીખ	01-01-2026	નવા સીમાંકન પ્રમાણેના મત વિભાગની હદ અનુસાર તૈયાર કરવામાં આવેલ ખાસ સઘન સુધારણા, 01-01-2026 ની લાયકાતની તારીખની મૂળ મતદાર યાદી અને ખાસ સઘન સુધારણા - 2026 હેઠળના વધારા, કમી અને સુધારાની પુરવણી – 1
સુધારણાનો પ્રકાર	ખાસ સઘન સુધારણા 2026	
પ્રસિદ્ધિની તારીખ	17-02-2026	

2. ભાગ અને મતદાન ક્ષેત્રની વિગત

ભાગમાં સામેલ વિભાગનો નંબર અને નામ

1-સ્વાગત સોસાયટી, વસ્ત્રાલ નગરપાલીકા-34
2-એ-વન રેશીડન્સી, ભવાની પાર્ક ની બાજુ, વસ્ત્રાલ

મુખ્ય શહેર/ગામ	: અમદાવાદ
પોલીસ સ્ટેશન	: રામોલ
તાલુકો	: અમદાવાદ શહેર
જિલ્લો	: અમદાવાદ
પિન કોડ	: 382418

3. મતદાન મથકની વિગત

મતદાન મથકનો નંબર અને નામ :	**મતદાન મથકનો પ્રકાર (પુરુષ / સ્ત્રી / સામાન્ય)**	સામાન્ય
108 - વસ્ત્રાલ-85	**આ ભાગના પૂરક મતદાન મથકોની સંખ્યા :**	0
મતદાન મથકનું સ્થળ તથા સરનામું :		
અર્પણ વિદ્યા સંકુલ, રૂમ નંબર-8, નિરંતચોકડી, રતનપુરા, વસ્ત્રાલ, અમદાવાદ		

4. મતદારોની સંખ્યા

શરુઆતનો અનુક્રમ નંબર	છેલ્લો અનુક્રમ નંબર	કુલ મતદારો			
		પુરુષ	સ્ત્રી	ત્રીજી જાતિ	કુલ
1	669	345	308	0	653

મતદાર નોંધણી અધિકારીની સહી

Nazri Naksha	Google Map View
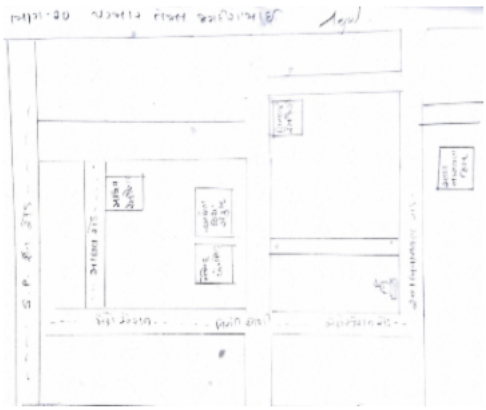	

Polling Station Building Front View	Polling Station Front View

Cad View	Key MAP View
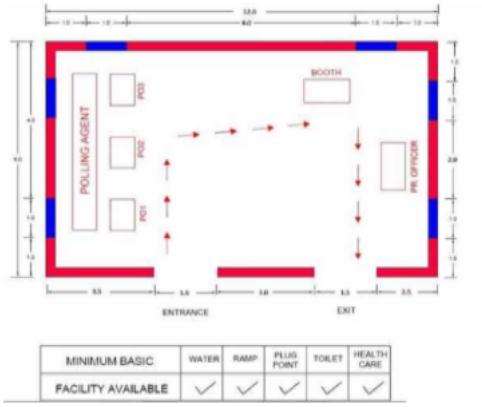	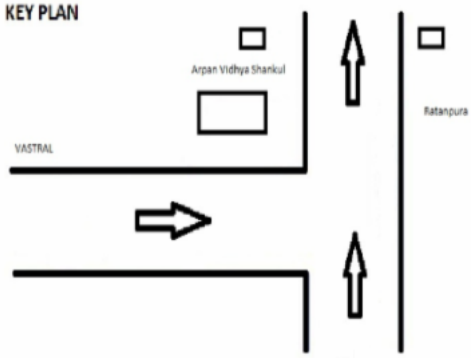

1 AGN5842760
મતદારનું નામ : પ્રવિણભાઇ પટેલ
પિતાનું નામ: ભીખાભાઇ પટેલ
ઘર નંબર : 0
ઉંમર : 50 જાતિ : પુરુષ
ફોટો ઉપલબ્ધ

2 AGN3797511
મતદારનું નામ : પુર્વાંગ પ્રજાપતી
પિતાનું નામ: વિષ્ણુભાઇ પ્રજાપતી
ઘર નંબર : સી/7
ઉંમર : 28 જાતિ : પુરુષ
ફોટો ઉપલબ્ધ

3 AGN5118310
મતદારનું નામ : રાજલ બેન રાવળ
પતિનું નામ: ધીરજ ભાઈ
ઘર નંબર : 8
ઉંમર : 26 જાતિ : સ્ત્રી
ફોટો ઉપલબ્ધ

4 AGN3578465
મતદારનું નામ : રમાબેન પટેલ
પતિનું નામ: રમેશભાઇ પટેલ
ઘર નંબર : બી/9 ઠે અપસરા(સ્વાગતપાર્ક સોસાયટી)
ઉંમર : 50 જાતિ : સ્ત્રી
ફોટો ઉપલબ્ધ

5 AGN3797529
મતદારનું નામ : હર્ષીલ પટેલ
પિતાનું નામ: રમેશભાઇ પટેલ
ઘર નંબર : બી/9,ઠે અપસરા(સ્વાગતપાર્ક સોસાયટી)
ઉંમર : 29 જાતિ : પુરુષ
ફોટો ઉપલબ્ધ

6 AGN3797545
મતદારનું નામ : વસંતીબેન પટેલ
પતિનું નામ: રમેશભાઇ પટેલ
ઘર નંબર : 10
ઉંમર : 53 જાતિ : સ્ત્રી
ફોટો ઉપલબ્ધ

7 AGN3797537
મતદારનું નામ : રમેશભાઇ પટેલ
પિતાનું નામ: રામજીભાઇ પટેલ
ઘર નંબર : 10
ઉંમર : 51 જાતિ : પુરુષ
ફોટો ઉપલબ્ધ

8 AGN2902849
મતદારનું નામ : કિંજલ પટેલ
પિતાનું નામ: હિરેનભાઇ પટેલ
ઘર નંબર : સી/12 સ્વાગત પાર્ક સોસાયટી
ઉંમર : 35 જાતિ : સ્ત્રી
ફોટો ઉપલબ્ધ

9 AGN3797560
મતદારનું નામ : પટેલ પ્રગ્નેશ રમેશભાઈ
પિતાનું નામ: રમેશભાઇ પટેલ
ઘર નંબર : 18
ઉંમર : 28 જાતિ : પુરુષ
ફોટો ઉપલબ્ધ

10 AGN5145263
મતદારનું નામ : સોનલબેન ઠક્કર
પિતાનું નામ: ચેતનભાઈ ઠક્કર
ઘર નંબર : 21
ઉંમર : 50 જાતિ : સ્ત્રી
ફોટો ઉપલબ્ધ

11 AGN3578523
મતદારનું નામ : વાસુદેવભાઇ અગોલા
પિતાનું નામ: ત્રિકમભાઇ અગોલા
ઘર નંબર : 27
ઉંમર : 55 જાતિ : પુરુષ
ફોટો ઉપલબ્ધ

12 AGN3578549
મતદારનું નામ : સોનલબેન પટેલ
પતિનું નામ: વિરલ પટેલ
ઘર નંબર : 28
ઉંમર : 35 જાતિ : સ્ત્રી
ફોટો ઉપલબ્ધ

13 AGN3578531
મતદારનું નામ : કૌશલ પટેલ
પિતાનું નામ: રમેશભાઇ પટેલ
ઘર નંબર : 28
ઉંમર : 29 જાતિ : પુરુષ
ફોટો ઉપલબ્ધ

14 AGN3578556
મતદારનું નામ : પાર્થ પટેલ
પિતાનું નામ: હસમુખભાઇ પટેલ
ઘર નંબર : 32
ઉંમર : 29 જાતિ : પુરુષ
ફોટો ઉપલબ્ધ

15 AGN3578572
મતદારનું નામ : વિષ્ણુકુમાર દેવડા
પિતાનું નામ: રજુજી દેવડા
ઘર નંબર : 35
ઉંમર : 61 જાતિ : પુરુષ
ફોટો ઉપલબ્ધ

16 AGN3797602
મતદારનું નામ : પારીજાત દેવડા
પિતાનું નામ: વિષ્ણુભાઇ દેવડા
ઘર નંબર : 35
ઉંમર : 29 જાતિ : પુરુષ
ફોટો ઉપલબ્ધ

17 AGN3578580
મતદારનું નામ : મહેન્દ્રકુમાર પટેલ
પિતાનું નામ: મફતલાલ પટેલ
ઘર નંબર : 36
ઉંમર : 50 જાતિ : પુરુષ
ફોટો ઉપલબ્ધ

18 AGN3578598
મતદારનું નામ : હંસાબેન પટેલ
પતિનું નામ: મહેન્દ્રકુમાર પટેલ
ઘર નંબર : સી/36,સ્વાગતપાર્ક સોસાયટી
ઉંમર : 50 જાતિ : સ્ત્રી
ફોટો ઉપલબ્ધ

19 AGN3797628
મતદારનું નામ : પિનલ પટેલ
પિતાનું નામ: ગણપતભાઇ પટેલ
ઘર નંબર : સી/39,ઠે સ્વાગતપાર્ક સોસાયટી
ઉંમર : 28 જાતિ : સ્ત્રી
ફોટો ઉપલબ્ધ

20 AGN3578606
મતદારનું નામ : પિયુષ મિસ્ત્રી
પિતાનું નામ: જયરામભાઇ મિસ્ત્રી
ઘર નંબર : 42
ઉંમર : 30 જાતિ : પુરુષ
ફોટો ઉપલબ્ધ

21 AGN3578648
મતદારનું નામ : દિનેશગીરી ગોસ્વામી
પિતાનું નામ: નાનુગીરી ગોસ્વામી
ઘર નંબર : 70
ઉંમર : 62 જાતિ : પુરુષ
ફોટો ઉપલબ્ધ

22 AGN3578630
મતદારનું નામ : ગીતાબેન ગોસ્વામી
પતિનું નામ: દિનેશગીરી ગોસ્વામી
ઘર નંબર : 70
ઉંમર : 55 જાતિ : સ્ત્રી
ફોટો ઉપલબ્ધ

23 AGN3578655
મતદારનું નામ : મેહુલગીરી ગોસ્વામી
પિતાનું નામ: દિનેશગીરી ગોસ્વામી
ઘર નંબર : 70
ઉંમર : 32 જાતિ : પુરુષ
ફોટો ઉપલબ્ધ

S 24 AGN3797685
મતદારનું નામ : દિક્ષિતકુમાર પટેલ
પિતાનું નામ: મહેશભાઇ પટેલ
ઘર નંબર : 83
ઉંમર : 28 જાતિ : પુરુષ
ફોટો ઉપલબ્ધ
DELETED

S 25 AGN1032101
મતદારનું નામ : જીગ્નેશકુમાર પટેલ
પિતાનું નામ: ગોવિંદભાઇ પટેલ
ઘર નંબર : 301 શાશ્વત 2
ઉંમર : 43 જાતિ : પુરુષ
ફોટો ઉપલબ્ધ
DELETED

26 AGN3472198
મતદારનું નામ : જયશ્રી ગુર્જર
પિતાનું નામ: મહેશભાઇ ગુર્જર
ઘર નંબર : 972
ઉંમર : 30 જાતિ : સ્ત્રી
ફોટો ઉપલબ્ધ

27 AGN2708766
મતદારનું નામ : સંજયકુમાર ગુર્જર
પિતાનું નામ: મહેશભાઇ ગુર્જર
ઘર નંબર : 972- 1
ઉંમર : 35 જાતિ : પુરુષ
ફોટો ઉપલબ્ધ

28 AGN4629804
મતદારનું નામ : સાગરકુમાર પટેલ
પિતાનું નામ: સુરેશભાઇ પટેલ
ઘર નંબર : 983
ઉંમર : 25 જાતિ : પુરુષ
ફોટો ઉપલબ્ધ

29 AGN4818167
મતદારનું નામ : તિર્થ પટેલ
પિતાનું નામ: કનુભાઇ
ઘર નંબર : એ3
ઉંમર : 24 જાતિ : પુરુષ
ફોટો ઉપલબ્ધ

30 SBK2518702
મતદારનું નામ : જીતેન્દ્રકુમાર જૈન
પિતાનું નામ: ગિરધારીલાલ જૈન
ઘર નંબર : એ/4
ઉંમર : 38 જાતિ : પુરુષ
ફોટો ઉપલબ્ધ

31 AGN4817854
મતદારનું નામ : હર્ષલતા જૈન
પતિનું નામ: જિતેન્દ્રકુમાર જૈન
ઘર નંબર : એ-4
ઉંમર : 35 જાતિ : સ્ત્રી
ફોટો ઉપલબ્ધ

32 GJ/16/065/775825
મતદારનું નામ : ભરતભાઈ પ્રજાપતી
પિતાનું નામ: ચતુરભાઈ પ્રજાપતી
ઘર નંબર : એ-6
ઉંમર : 52 જાતિ : પુરુષ
ફોટો ઉપલબ્ધ

33 MBG1892280
મતદારનું નામ : દક્ષાબેન પ્રજાપતી
પતિનું નામ: ભરતભાઈ પ્રજાપતી
ઘર નંબર : એ-6
ઉંમર : 48 જાતિ : સ્ત્રી
ફોટો ઉપલબ્ધ

34 AGN4053484
મતદારનું નામ : દિવ્યેશ પ્રજાપતિ
પિતાનું નામ: ભરતભાઈ પ્રજાપતિ
ઘર નંબર : એ-6
ઉંમર : 27 જાતિ : પુરુષ
ફોટો ઉપલબ્ધ

35 AGN5325857
મતદારનું નામ : જાનવી ભરતભાઈ પ્રજાપતિ
માતાનું નામ: ભરતભાઈ પ્રજાપતિ
ઘર નંબર : એ-6 સ્વાગત સોસાયટી
ઉંમર : 23 જાતિ : સ્ત્રી
ફોટો ઉપલબ્ધ

36 DTL5075882
મતદારનું નામ : અશ્વિનભાઈ પરમાર
પિતાનું નામ: છગનભાઈ પરમાર
ઘર નંબર : એ-7
ઉંમર : 44 જાતિ : પુરુષ
ફોટો ઉપલબ્ધ

37 DTL5075890
મતદારનું નામ : ધર્મીષ્ઠાબેન પરમાર
પતિનું નામ: અશ્વિનભાઈ પરમાર
ઘર નંબર : એ-7
ઉંમર : 44 જાતિ : સ્ત્રી
ફોટો ઉપલબ્ધ

38 DTL5077813
મતદારનું નામ : કૈલાસબેન પટેલ
પતિનું નામ: જયેન્દ્રભાઈ પટેલ
ઘર નંબર : અ-8
ઉંમર : 55 જાતિ : સ્ત્રી
ફોટો ઉપલબ્ધ

Q 39 DTL3040631
મતદારનું નામ : મણીબેન પટેલ
પતિનું નામ: ભીમજીભાઈ
ઘર નંબર : અ-6
ઉંમર : 65 જાતિ : સ્ત્રી
DELETED
ફોટો ઉપલબ્ધ

40 AGN4817516
મતદારનું નામ : તિર્થકુમાર પટેલ
પિતાનું નામ: રમેશભાઈ પટેલ
ઘર નંબર : એ10
ઉંમર : 26 જાતિ : પુરુષ
ફોટો ઉપલબ્ધ

41 JYZ2713121
મતદારનું નામ : રાજેંદ્રપ્રસાદ અગ્રવાલ
પિતાનું નામ: મુલચંદજી
ઘર નંબર : એ/11
ઉંમર : 59 જાતિ : પુરુષ
ફોટો ઉપલબ્ધ

42 AGN4529889
મતદારનું નામ : પ્રેમલતા અગ્રવાલ
પતિનું નામ: રાજેંદ્રપ્રસાદ
ઘર નંબર : એ/11
ઉંમર : 56 જાતિ : સ્ત્રી
ફોટો ઉપલબ્ધ

43 AGN5723598
મતદારનું નામ : રેખાબેન દિનેશભાઈ સુથાર
પતિનું નામ: દિનેશભાઈ સુથાર
ઘર નંબર : એ/11
ઉંમર : 53 જાતિ : સ્ત્રી
ફોટો ઉપલબ્ધ

44 DTL5072293
મતદારનું નામ : દક્ષાબેન પટેલ
પતિનું નામ: પ્રવીણભાઈ પટેલ
ઘર નંબર : અ-11
ઉંમર : 50 જાતિ : સ્ત્રી
ફોટો ઉપલબ્ધ

45 AGN3578507
મતદારનું નામ : ગૌરવ અગ્રવાલ
પિતાનું નામ: રાજેંદ્રપ્રસાદ અગ્રવાલ
ઘર નંબર : એ/૧૧
ઉંમર : 30 જાતિ : પુરુષ
ફોટો ઉપલબ્ધ

46 AGN5909882
મતદારનું નામ : મનીષ દિનેશભાઈ સુથાર
પિતાનું નામ: દિનેશભાઈ સુથાર
ઘર નંબર : એ-11 થે અપસરા સ્વાગત પાર્ક
ઉંમર : 33 જાતિ : પુરુષ
ફોટો ઉપલબ્ધ

47 AGN4306262
મતદારનું નામ : કેના પટેલ
પતિનું નામ: ધવલકુમાર પટેલ
ઘર નંબર : એ-12
ઉંમર : 33 જાતિ : સ્ત્રી
ફોટો ઉપલબ્ધ

48 AGN5586672
મતદારનું નામ : શૈલેષ કાંતિલાલ પટેલ
પિતાનું નામ: કાંતિલાલ
ઘર નંબર : એ-12 સ્વાગત પાર્ક સોસાયટી
ઉંમર : 46 જાતિ : પુરુષ
ફોટો ઉપલબ્ધ

49 AGN5585922
મતદારનું નામ : મીના શૈલેષ પટેલ
પતિનું નામ: શૈલેષ
ઘર નંબર : એ-12,સ્વાગત પાર્ક સોસાયટી
ઉંમર : 42 જાતિ : સ્ત્રી
ફોટો ઉપલબ્ધ

50 AGN5586540
મતદારનું નામ : ઇશિકા શૈલેષ પટેલ
પિતાનું નામ: શૈલેષ
ઘર નંબર : એ-12 સ્વાગત પાર્ક સોસાયટી
ઉંમર : 20 જાતિ : સ્ત્રી
ફોટો ઉપલબ્ધ

51 GJ/16/065/447865
મતદારનું નામ : નરેશભાઈ પટેલ
પિતાનું નામ: જીવાભાઈ પટેલ
ઘર નંબર : એ-13
ઉંમર : 55 જાતિ : પુરુષ
ફોટો ઉપલબ્ધ

52 AGN4642161
મતદારનું નામ : ઉત્કર્ષ પટેલ
પિતાનું નામ: નરેશભાઈ પટેલ
ઘર નંબર : એ/13
ઉંમર : 27 જાતિ : પુરુષ
ફોટો ઉપલબ્ધ

53 DTL5074307
મતદારનું નામ : મહેન્દ્રસિંહ ભદોરીયા
પિતાનું નામ: સોબરનસિંહ ભદોરીયા
ઘર નંબર : એ-16
ઉંમર : 55 જાતિ : પુરુષ
ફોટો ઉપલબ્ધ

54 GJ/16/065/214714
મતદારનું નામ : માધુરીબેન ભદોરીયા
પતિનું નામ: મહેન્દ્રસિંહ ભદોરીયા
ઘર નંબર : એ-16
ઉંમર : 53 જાતિ : સ્ત્રી
ફોટો ઉપલબ્ધ

55 AGN3797552
મતદારનું નામ : રિચા ભદોરિયા
પિતાનું નામ: મહેન્દ્રસિંહ ભદોરિયા
ઘર નંબર : એ-16
ઉંમર : 28 જાતિ : સ્ત્રી
ફોટો ઉપલબ્ધ

56 AGN4599155
મતદારનું નામ : અનિકેત ભદોરિયા
પિતાનું નામ: મહેંદ્ર સિંહ ભદોરિયા
ઘર નંબર : એ/16
ઉંમર : 24 જાતિ : પુરુષ
ફોટો ઉપલબ્ધ

57 DTL2019834
મતદારનું નામ : ચંદુભાઈ પંચાસરા
પિતાનું નામ: રતુભાઈ પંચાસરા
ઘર નંબર : એ-17
ઉંમર : 54 જાતિ : પુરુષ
ફોટો ઉપલબ્ધ

58 DTL2019990
મતદારનું નામ : મીનાબેન પંચાસરા
પતિનું નામ: ચંદુભાઈ પંચાસરા
ઘર નંબર : એ-17
ઉંમર : 48 જાતિ : સ્ત્રી
ફોટો ઉપલબ્ધ

59 AGN4386223
મતદારનું નામ : ઊમંગભાઈ પંચસારા
પિતાનું નામ: ચંદુભાઈ
ઘર નંબર : એ/17
ઉંમર : 26 જાતિ : પુરુષ
ફોટો ઉપલબ્ધ

60 DTL5072178
મતદારનું નામ : દિનેશભાઈ પટેલ
પિતાનું નામ: પુંજીરામ પટેલ
ઘર નંબર : એ-18
ઉંમર : 59 જાતિ : પુરુષ
ફોટો ઉપલબ્ધ

61 DTL5072251
મતદારનું નામ : કમુબેન પટેલ
પતિનું નામ: દિનેશભાઈ પટેલ
ઘર નંબર : એ-18
ઉંમર : 56 જાતિ : સ્ત્રી
ફોટો ઉપલબ્ધ

62 AGN4743118
મતદારનું નામ : દૈનિક પટેલ
પિતાનું નામ: દિનેશભાઈ
ઘર નંબર : એ-18
ઉંમર : 24 જાતિ : પુરુષ
ફોટો ઉપલબ્ધ

63 DTL5072376
મતદારનું નામ : મીનાબેન પટેલ
પતિનું નામ: પ્રકાશભાઈ પટેલ
ઘર નંબર : એ-20
ઉંમર : 51 જાતિ : સ્ત્રી
ફોટો ઉપલબ્ધ

64 RUZ2076727
મતદારનું નામ : જયેશ પટેલ
પિતાનું નામ: બાબુલાલ પટેલ
ઘર નંબર : એ-20
ઉંમર : 42 જાતિ : પુરુષ
ફોટો ઉપલબ્ધ

65 RUZ2076743
મતદારનું નામ : ફાલ્ગુનીબેન પટેલ
પતિનું નામ: જયેશકુમાર પટેલ
ઘર નંબર : એ-20
ઉંમર : 42 જાતિ : સ્ત્રી
ફોટો ઉપલબ્ધ

66 AGN1032051
મતદારનું નામ : શંભુભાઈ બબાભાઈ રબારી
પિતાનું નામ: બબાભાઈ હીરાભાઈ રબારી
ઘર નંબર : એ-21
ઉંમર : 51 જાતિ : પુરુષ
ફોટો ઉપલબ્ધ

67 AGN2708782
મતદારનું નામ : કૃણાલ શંભુભાઈ રબારી
પિતાનું નામ: શંભુભાઈ બાબાભાઈ રબારી
ઘર નંબર : એ 21
ઉંમર : 32 જાતિ : પુરુષ
ફોટો ઉપલબ્ધ

68 DTL3040235
મતદારનું નામ : કાંતાબેન શંભુભાઈ રબારી
પતિનું નામ: શંભુભાઈ રબારી
ઘર નંબર : એ-21
ઉંમર : 46 જાતિ : સ્ત્રી
ફોટો ઉપલબ્ધ

69 AGN4104873
મતદારનું નામ : રાજલ રબારી
પતિનું નામ: કુણાલ રબારી
ઘર નંબર : એ 21
ઉંમર : 30 જાતિ : સ્ત્રી
ફોટો ઉપલબ્ધ

70 DTL3042892
મતદારનું નામ : મુકેશકુમાર પ્રજાપતી
પિતાનું નામ: રણછોડભાઇ પ્રજાપતી
ઘર નંબર : એ-22
ઉંમર : 47 જાતિ : પુરુષ
ફોટો ઉપલબ્ધ

71 AGN5564752
મતદારનું નામ : મીનાબેન પ્રજાપતી
પતિનું નામ: મુકેશભાઇ પ્રજાપતી
ઘર નંબર : એ-22
ઉંમર : 47 જાતિ : સ્ત્રી
ફોટો ઉપલબ્ધ

72 DTL2020436
મતદારનું નામ : ભાવેશ પ્રજાપતી
પિતાનું નામ: રણછોડભાઇ પ્રજાપતી
ઘર નંબર : એ-22
ઉંમર : 44 જાતિ : પુરુષ
ફોટો ઉપલબ્ધ

73 DTL5077292
મતદારનું નામ : શિલ્પાબેન પ્રજાપતી
પતિનું નામ: ભાવેશકુમાર પ્રજાપતી
ઘર નંબર : એ-22
ઉંમર : 41 જાતિ : સ્ત્રી
ફોટો ઉપલબ્ધ

74 AGN5696265
મતદારનું નામ : પ્રજાપતિ વિરાજકુમાર મુકેશભાઇ
પિતાનું નામ: મુકેશભાઇ પ્રજાપતિ
ઘર નંબર : એ/22 સ્વાગત સોસાયટી
ઉંમર : 19 જાતિ : પુરુષ
ફોટો ઉપલબ્ધ

75 AGN5865837
મતદારનું નામ : પ્રજાપતિ રિધ્ધી ભાવેશ
પિતાનું નામ: પ્રજાપતિ ભાવેશ રણછોડભાઇ
ઘર નંબર : એ-22 સ્વાગત સોસાયટી
ફોટો ઉપલબ્ધ

76 AGN4386025
મતદારનું નામ : હેતલબેન પટેલ
પતિનું નામ: મુકેશભાઇ
ઘર નંબર : એ/23
ઉંમર : 44 જાતિ : સ્ત્રી
ફોટો ઉપલબ્ધ

77 AGN4900734
મતદારનું નામ : હર્ષકુમાર પટેલ
પિતાનું નામ: મુકેશભાઇ પટેલ
ઘર નંબર : એ 23
ઉંમર : 23 જાતિ : પુરુષ
ફોટો ઉપલબ્ધ

78 AGN4397402
મતદારનું નામ : નાગરભાઈ પટેલ
અન્ય: ભગવાનભાઈ
ઘર નંબર : એ/23
ઉંમર : 68 જાતિ : પુરુષ
ફોટો ઉપલબ્ધ

79 AGN5789227
મતદારનું નામ : પટેલ જયકુમાર મુકેશભાઈ
પીતાનું નામ: પટેલ હેતલબેન મુકેશભાઈ
ઘર નંબર : એ/23 સ્વાગત સોસાયટી
ફોટો ઉપલબ્ધ

80 AGN4819074
મતદારનું નામ : સ્મિત પટેલ
પિતાનું નામ: દિનેશભાઈ
ઘર નંબર : એ24
ઉંમર : 25 જાતિ : પુરુષ
ફોટો ઉપલબ્ધ

81 DTL2023935
મતદારનું નામ : પીતાંબરદાસ પટેલ
પિતાનું નામ: બેચરભાઈ પટેલ
ઘર નંબર : એ-24
ઉંમર : 75 જાતિ : પુરુષ
ફોટો ઉપલબ્ધ

82 DTL2011047
મતદારનું નામ : ધુળીબેન પટેલ
પતિનું નામ: પીતાંબરદાસ પટેલ
ઘર નંબર : એ-24
ઉંમર : 74 જાતિ : સ્ત્રી
ફોટો ઉપલબ્ધ

83 DTL2005023
મતદારનું નામ : દિનેશભાઈ પટેલ
પિતાનું નામ: પીતાંબરદાસ પટેલ
ઘર નંબર : એ-24
ઉંમર : 49 જાતિ : પુરુષ
ફોટો ઉપલબ્ધ

84 DTL2005015
મતદારનું નામ : સરોજબેન પટેલ
પતિનું નામ: દિનેશભાઈ પટેલ
ઘર નંબર : એ-24
ઉંમર : 45 જાતિ : સ્ત્રી
ફોટો ઉપલબ્ધ

85 DTL7164411
મતદારનું નામ : શોભનાબેન કોષ્ટી
પતિનું નામ: વિશાલભાઈ કોષ્ટી
ઘર નંબર : એ 25
ઉંમર : 41 જાતિ : સ્ત્રી
ફોટો ઉપલબ્ધ

86 DTL2007706
મતદારનું નામ : સવિતાબેન પટેલ
પતિનું નામ: ચમનભાઈ પટેલ
ઘર નંબર : એ-26
ઉંમર : 57 જાતિ : સ્ત્રી
ફોટો ઉપલબ્ધ

87 AGN2902872
મતદારનું નામ : દિનેશભાઈ પટેલ
પિતાનું નામ: વિઠ્ઠલભાઈ પટેલ
ઘર નંબર : એ-26
ઉંમર : 37 જાતિ : પુરુષ
ફોટો ઉપલબ્ધ

88 AGN5733472
મતદારનું નામ : હર્ષિદા મિલન પટેલ
પતિનું નામ: મિલન ચીમનભાઈ પટેલ
ઘર નંબર : એ 26
ઉંમર : 33 જાતિ : સ્ત્રી
ફોટો ઉપલબ્ધ

89 AGN2708790
મતદારનું નામ : મિલન ચીમનભાઈ પટેલ પટેલ
પિતાનું નામ: ચિમનભાઈ પટેલ
ઘર નંબર : એ 26
ઉંમર : 32 જાતિ : પુરુષ
ફોટો ઉપલબ્ધ

90 AGN4818795
મતદારનું નામ : આનંદીબેન પટેલ
પતિનું નામ: રમેશભાઈ
ઘર નંબર : એ27
ઉંમર : 66 જાતિ : સ્ત્રી
ફોટો ઉપલબ્ધ

91 AGN5126354
મતદારનું નામ : પટેલ શારદાબેન
પતિનું નામ: દિનેશભાઈ
ઘર નંબર : એ/27 સ્વાગત સોસાયટી
ઉંમર : 65 જાતિ : સ્ત્રી
ફોટો ઉપલબ્ધ

92 AGN5128145
મતદારનું નામ : પટેલ દિનેશભાઈ
પિતાનું નામ: મંગળદાસ
ઘર નંબર : એ/27 સ્વાગત સોસાયટી
ઉંમર : 63 જાતિ : પુરુષ
ફોટો ઉપલબ્ધ

93 DTL2012003
મતદારનું નામ : લક્ષ્મણભાઈ પટેલ
પિતાનું નામ: નરોતમભાઈ પટેલ
ઘર નંબર : એ-30
ઉંમર : 60 જાતિ : પુરુષ
ફોટો ઉપલબ્ધ

94 DTL2012011
મતદારનું નામ : લીલાબેન પટેલ
પતિનું નામ: લક્ષ્મણભાઈ પટેલ
ઘર નંબર : એ-30
ઉંમર : 60 જાતિ : સ્ત્રી
ફોટો ઉપલબ્ધ

95 AGN1032077
મતદારનું નામ : નિમેષકુમાર પટેલ
પિતાનું નામ: લક્ષ્મણભાઈ પટેલ
ઘર નંબર : એ-30
ઉંમર : 35 જાતિ : પુરુષ
ફોટો ઉપલબ્ધ

96 AGN3973625
મતદારનું નામ : સીમા પટેલ
પતિનું નામ: નિમેષકુમાર પટેલ
ઘર નંબર : એ-૩૦
ઉંમર : 32 જાતિ : સ્ત્રી
ફોટો ઉપલબ્ધ

97 AGN4818100
મતદારનું નામ : સેજલ તિવારી
પિતાનું નામ: રત્નાકર
ઘર નંબર : એ32
ઉંમર : 27 જાતિ : સ્ત્રી
ફોટો ઉપલબ્ધ

98 DTL3036860
મતદારનું નામ : વિધાબેન તિવારી
પતિનું નામ: મહેન્દ્રભાઈ તિવારી
ઘર નંબર : એ-32
ઉંમર : 75 જાતિ : સ્ત્રી
ફોટો ઉપલબ્ધ

99 DTL1995539
મતદારનું નામ : રત્નાકરભાઈ તિવારી
પિતાનું નામ: મહેન્દ્રભાઈ તિવારી
ઘર નંબર : એ-32
ઉંમર : 54 જાતિ : પુરુષ
ફોટો ઉપલબ્ધ

100 DTL2016517
મતદારનું નામ : જ્ઞાન્તીબેન તિવારી
પતિનું નામ: રત્નાકર તિવારી
ઘર નંબર : એ-32
ઉંમર : 49 જાતિ : સ્ત્રી
ફોટો ઉપલબ્ધ

101 DTL1995547
મતદારનું નામ : યોગેશકુમાર તિવારી
પિતાનું નામ: મહેન્દ્રભાઈ તિવારી
ઘર નંબર : એ-32
ઉંમર : 42 જાતિ : પુરુષ
ફોટો ઉપલબ્ધ

102 AGN3322385
મતદારનું નામ : શર્મિલાબેન તિવારી
પતિનું નામ: યોગેશભાઈ તિવારી
ઘર નંબર : એ-32
ઉંમર : 40 જાતિ : સ્ત્રી
ફોટો ઉપલબ્ધ

103 AGN4899910
મતદારનું નામ : અનુરાગ તિવારી
પિતાનું નામ: રત્નાકર તિવારી
ઘર નંબર : A/32 swagat society
ઉંમર : 24 જાતિ : પુરુષ
ફોટો ઉપલબ્ધ

104 DTL3036332
મતદારનું નામ : ભારતીબેન પટેલ
પતિનું નામ: દશરથભાઈ પટેલ
ઘર નંબર : એ-33
ઉંમર : 57 જાતિ : સ્ત્રી
ફોટો ઉપલબ્ધ

105 AGN2564151
મતદારનું નામ : ધ્રુવ પટેલ
પિતાનું નામ: દશરથભાઈ પટેલ
ઘર નંબર : એ-33
ઉંમર : 33 જાતિ : પુરુષ
ફોટો ઉપલબ્ધ

106 AGN4053492
મતદારનું નામ : જીનલબેન પટેલ
પતિનું નામ: ધ્રુવ પટેલ
ઘર નંબર : એ-33
ઉંમર : 33 જાતિ : સ્ત્રી
ફોટો ઉપલબ્ધ

107 AGN3973633
મતદારનું નામ : ઋત્વિકકુમાર પટેલ
પિતાનું નામ: દશરથભાઈ પટેલ
ઘર નંબર : એ-33
ઉંમર : 27 જાતિ : પુરુષ
ફોટો ઉપલબ્ધ

108 UTG1516673
મતદારનું નામ : અનિલકુમાર પટેલ
પિતાનું નામ: કાળુભાઈ પટેલ
ઘર નંબર : A/34
ઉંમર : 33 જાતિ : પુરુષ
ફોટો ઉપલબ્ધ

109 AGN4818084
મતદારનું નામ : કૃપા પટેલ
પિતાનું નામ: ભરતકુમાર
ઘર નંબર : એ35
ઉંમર : 23 જાતિ : સ્ત્રી
ફોટો ઉપલબ્ધ

110 GJ/16/065/252329
મતદારનું નામ : ડાહીબેન પટેલ
પતિનું નામ: રણછોડભાઈ પટેલ
ઘર નંબર : એ-35
ઉંમર : 80 જાતિ : સ્ત્રી
ફોટો ઉપલબ્ધ

111 GJ/16/065/253505
મતદારનું નામ : ભરતભાઈ પટેલ
પિતાનું નામ: રણછોડભાઈ પટેલ
ઘર નંબર : એ-35
ઉંમર : 49 જાતિ : પુરુષ
ફોટો ઉપલબ્ધ

112 DTL2610814
મતદારનું નામ : સુરેખાબેન પટેલ
પતિનું નામ: ભરતભાઈ પટેલ
ઘર નંબર : એ-35
ઉંમર : 47 જાતિ : સ્ત્રી
ફોટો ઉપલબ્ધ

113 AGN4859294
મતદારનું નામ : જ્યોત્સનાબેન પટેલ
પતિનું નામ: ગુણવંતભાઈ
ઘર નંબર : એ-36
ઉંમર : 66 જાતિ : સ્ત્રી
ફોટો ઉપલબ્ધ

114 DTL2020402
મતદારનું નામ : રમેશભાઈ પટેલ
પિતાનું નામ: હરગોવિંદભાઈ પટેલ
ઘર નંબર : એ-36
ઉંમર : 65 જાતિ : પુરુષ
ફોટો ઉપલબ્ધ

115 DTL2007227
મતદારનું નામ : સીતાબેન પટેલ
પતિનું નામ: રમેશભાઈ પટેલ
ઘર નંબર : એ-36
ઉંમર : 64 જાતિ : સ્ત્રી
ફોટો ઉપલબ્ધ

116 AGN4306999
મતદારનું નામ : નેહલબહેન પટેલ
પતિનું નામ: ચિરાગકુમાર પટેલ
ઘર નંબર : એ-36
ઉંમર : 35 જાતિ : સ્ત્રી
ફોટો ઉપલબ્ધ

117 AGN4397139
મતદારનું નામ : કામિની બેન પટેલ
પતિનું નામ: વિશાલ ભાઈ પટેલ
ઘર નંબર : એ/37
ઉંમર : 31 જાતિ : સ્ત્રી
ફોટો ઉપલબ્ધ

118 AGN3322419
મતદારનું નામ : વિશાલ પટેલ
પિતાનું નામ: ગંગારામભાઈ પટેલ
ઘર નંબર : એ/37
ઉંમર : 30 જાતિ : પુરુષ
ફોટો ઉપલબ્ધ

119 AGN4196945
મતદારનું નામ : વિજય પટેલ
પિતાનું નામ: ગંગારામ પટેલ
ઘર નંબર : એ-37
ઉંમર : 28 જાતિ : પુરુષ
ફોટો ઉપલબ્ધ

120 TWS2511764
મતદારનું નામ : કાજલબેન પટેલ
પતિનું નામ: ધનાભાઈ પટેલ
ઘર નંબર : એ/37
ઉંમર : 26 જાતિ : સ્ત્રી
ફોટો ઉપલબ્ધ

121 DTL2006062
મતદારનું નામ : કૈલાસબેન પટેલ
પતિનું નામ: જગદીશભાઇ પટેલ
ઘર નંબર : એ-38
ઉંમર : 53 જાતિ : સ્ત્રી
ફોટો ઉપલબ્ધ

122 AGN4053500
મતદારનું નામ : દર્શિત પટેલ
પિતાનું નામ: જગદીશભાઇ પટેલ
ઘર નંબર : એ-38
ઉંમર : 27 જાતિ : પુરુષ
ફોટો ઉપલબ્ધ

123 AGN2708808
મતદારનું નામ : રોનકભાઇ પટેલ
પિતાનું નામ: જગદીશભાઇ પટેલ
ઘર નંબર : એ 38
ઉંમર : 32 જાતિ : પુરુષ
ફોટો ઉપલબ્ધ

124 DTL2006054
મતદારનું નામ : જગદીશભાઇ પટેલ
પિતાનું નામ: શિવાભાઇ પટેલ
ઘર નંબર : એ-38
ઉંમર : 56 જાતિ : પુરુષ
ફોટો ઉપલબ્ધ

125 UHH2789238
મતદારનું નામ : પુજાબેન પટેલ
પતિનું નામ: રોણકભાઇ
ઘર નંબર : એ 38
ઉંમર : 31 જાતિ : સ્ત્રી
ફોટો ઉપલબ્ધ

126 AGN5146782
મતદારનું નામ : વિમલાબેન પટેલ
પતિનું નામ: નરેશકુમાર પટેલ
ઘર નંબર : એ/41,સ્વાગત પાર્ક સોસાયટી
ઉંમર : 50 જાતિ : સ્ત્રી
ફોટો ઉપલબ્ધ

127 AGN5147038
મતદારનું નામ : પટેલ વિશ્વાબેન નરેશભાઇ
પિતાનું નામ: નરેશભાઇ
ઘર નંબર : એ/41,સ્વાગત પાર્ક સોસાયટી
ઉંમર : 22 જાતિ : સ્ત્રી
ફોટો ઉપલબ્ધ

128 AGN1032085
મતદારનું નામ : વિજયકુમાર પંચાલ
પિતાનું નામ: જયરામભાઇ પંચાલ
ઘર નંબર : એ-42
ઉંમર : 35 જાતિ : પુરુષ
ફોટો ઉપલબ્ધ

129 AGN5730718
મતદારનું નામ : ડિમ્પલ વિજયકુમાર પંચાલ
પતિનું નામ: વિજયકુમાર પંચાલ
ઘર નંબર : એ/42
ઉંમર : 31 જાતિ : સ્ત્રી
ફોટો ઉપલબ્ધ

130 AGN2708816
મતદારનું નામ : જયરામભાઇ પંચાલ
પિતાનું નામ: વૈલાભાઇ પંચાલ
ઘર નંબર : એ 42
ઉંમર : 58 જાતિ : પુરુષ
ફોટો ઉપલબ્ધ

131 AGN2430999
મતદારનું નામ : હંસાબેન પંચાલ
પતિનું નામ: જયરામભાઇ પંચાલ
ઘર નંબર : એ-42
ઉંમર : 55 જાતિ : સ્ત્રી
ફોટો ઉપલબ્ધ

132 GJ/16/065/162835
મતદારનું નામ : વસુમતી પુરોહીત
પતિનું નામ: કિશોરભાઇ પુરોહીત
ઘર નંબર : એ-44
ઉંમર : 70 જાતિ : સ્ત્રી
ફોટો ઉપલબ્ધ

133 DTL5074547
મતદારનું નામ : અમૃશકુમાર પુરોહિત
પિતાનું નામ: કિશોરકુમાર પુરોહીત
ઘર નંબર : એ-44
ઉંમર : 43 જાતિ : પુરુષ
ફોટો ઉપલબ્ધ

134 DTL5071931
મતદારનું નામ : હરેશ પુરોહિત
પિતાનું નામ: કિશોરભાઇ પુરોહીત
ઘર નંબર : એ-44
ઉંમર : 43 જાતિ : પુરુષ
ફોટો ઉપલબ્ધ

135 AGN2709061
મતદારનું નામ : બ્રીન્દા પુરોહીત
પતિનું નામ: અમરીશકુમાર પુરોહીત
ઘર નંબર : એ-44
ઉંમર : 38 જાતિ : સ્ત્રી
ફોટો ઉપલબ્ધ

136 AGN4967204
મતદારનું નામ : શીતલ પુરોહિત
પતિનું નામ: હરેશકુમાર પુરોહિત
ઘર નંબર : એ/44, સ્વાગત પાર્ક
ઉંમર : 41 જાતિ : સ્ત્રી
ફોટો ઉપલબ્ધ

137 DTL2011682
મતદારનું નામ : અશોકભાઇ પટેલ
પિતાનું નામ: કાન્તીલાલ પટેલ
ઘર નંબર : એ-46
ઉંમર : 61 જાતિ : પુરુષ
ફોટો ઉપલબ્ધ

138 DTL2011690
મતદારનું નામ : હંસાબેન પટેલ
પતિનું નામ: અશોકભાઇ પટેલ
ઘર નંબર : એ-46
ઉંમર : 58 જાતિ : સ્ત્રી
ફોટો ઉપલબ્ધ

139 AGN1032119
મતદારનું નામ : મુકુલકુમાર પટેલ
પિતાનું નામ: અશોકભાઇ પટેલ
ઘર નંબર : એ-46
ઉંમર : 35 જાતિ : પુરુષ
ફોટો ઉપલબ્ધ

140 AGN3789989
મતદારનું નામ : દિલીપકુમાર પટેલ
પિતાનું નામ: નટવરભાઇ પટેલ
ઘર નંબર : એ-47
ઉંમર : 39 જાતિ : પુરુષ
ફોટો ઉપલબ્ધ

141 AGN4662458
મતદારનું નામ : સુનિતાબેન પટેલ
પતિનું નામ: દિલીપકુમાર પટેલ
ઘર નંબર : એ-47
ઉંમર : 37 જાતિ : સ્ત્રી
ફોટો ઉપલબ્ધ

142 DTL7165723
મતદારનું નામ : મહેન્દ્રભાઇ પટેલ
પિતાનું નામ: રાયજીભાઇ પટેલ
ઘર નંબર : એ/48
ઉંમર : 51 જાતિ : પુરુષ
ફોટો ઉપલબ્ધ

143 DTL5077979
મતદારનું નામ : શોભનાબેન પટેલ
પતિનું નામ: મહેન્દ્રભાઇ પટેલ
ઘર નંબર : એ/48
ઉંમર : 51 જાતિ : સ્ત્રી
ફોટો ઉપલબ્ધ

144 AGN5510094
મતદારનું નામ : પ્રાચીબેન પટેલ
પિતાનું નામ: મહેન્દ્રભાઇ પટેલ
ઘર નંબર : એ / 48
ઉંમર : 20 જાતિ : સ્ત્રી
ફોટો ઉપલબ્ધ

145 AGN1032127
મતદારનું નામ : કાન્તીલાલ ઠક્કર
પિતાનું નામ: વિઠ્ઠલદાસ ઠક્કર
ઘર નંબર : એ-49
ઉંમર : 80 જાતિ : પુરુષ
ફોટો ઉપલબ્ધ

146 DTL3040805
મતદારનું નામ : કાન્તાબેન ઠક્કર
પતિનું નામ: કાન્તીલાલ ઠક્કર
ઘર નંબર : એ-49
ઉંમર : 55 જાતિ : સ્ત્રી
ફોટો ઉપલબ્ધ

147 AGN1032135
મતદારનું નામ : ગીતાબેન ઠક્કર
પતિનું નામ: મહેશભાઇ ઠક્કર
ઘર નંબર : એ-49
ઉંમર : 52 જાતિ : સ્ત્રી
ફોટો ઉપલબ્ધ

148 AGN5489562
મતદારનું નામ : શિવાની ઠક્કર
પિતાનું નામ: મહેશભાઇ ઠક્કર
ઘર નંબર : એ/49
ઉંમર : 22 જાતિ : સ્ત્રી
ફોટો ઉપલબ્ધ

149 AGN5696364
મતદારનું નામ : પ્રિન્સકુમાર મહેશકુમાર ઠક્કર
પિતાનું નામ: મહેશકુમાર
ઘર નંબર : એ-49
ઉંમર : 19 જાતિ : પુરુષ
ફોટો ઉપલબ્ધ

150 DTL2010122
મતદારનું નામ : પટેલ વિશાલકુમાર રમેશભાઇ
પિતાનું નામ: રમેશભાઇ પટેલ
ઘર નંબર : એ-૬૦૧, વેદાંત સ્કારલેટ
ઉંમર : 43 જાતિ : પુરુષ
ફોટો ઉપલબ્ધ

151 AGN2634939
મતદારનું નામ : પટેલ વિલાસબેન વિશાલકુમાર
પતિનું નામ: વિશાલકુમાર પટેલ
ઘર નંબર : એ-601, વેદાંત સ્કારલેટ
ઉંમર : 40 જાતિ : સ્ત્રી
ફોટો ઉપલબ્ધ

152 DTL1996057
મતદારનું નામ : શૈલેષકુમાર પટેલ
પિતાનું નામ: અમરતભાઇ પટેલ
ઘર નંબર : બ-1
ઉંમર : 50 જાતિ : પુરુષ
ફોટો ઉપલબ્ધ

153 DTL5074422
મતદારનું નામ : પ્રવિણકુમાર પટેલ
પિતાનું નામ: અમરતભાઇ પટેલ
ઘર નંબર : બ-1
ઉંમર : 47 જાતિ : પુરુષ
ફોટો ઉપલબ્ધ

154 AGN1032143
મતદારનું નામ : કાંન્તાબેન પટેલ
પતિનું નામ: પ્રવિણભાઇ પટેલ
ઘર નંબર : બી-1
ઉંમર : 45 જાતિ : સ્ત્રી
ફોટો ઉપલબ્ધ

155 DTL1996289
મતદારનું નામ : સરસ્વતિબેન પટેલ
પતિનું નામ: શૈલેષકુમાર પટેલ
ઘર નંબર : બ-1
ઉંમર : 44 જાતિ : સ્ત્રી
ફોટો ઉપલબ્ધ

156 DTL2016194
મતદારનું નામ : દશરથભાઇ પટેલ
પિતાનું નામ: વિઠ્ઠલદાસ પટેલ
ઘર નંબર : બ-2
ઉંમર : 63 જાતિ : પુરુષ
ફોટો ઉપલબ્ધ

157 DTL2016202
મતદારનું નામ : કૈલાસબેન પટેલ
પતિનું નામ: દશરથભાઇ પટેલ
ઘર નંબર : બ-2
ઉંમર : 61 જાતિ : સ્ત્રી
ફોટો ઉપલબ્ધ

158 AGN3322435
મતદારનું નામ : ગીતાબેન પટેલ
પતિનું નામ: દીલીપભાઇ પટેલ
ઘર નંબર : બી-2
ઉંમર : 41 જાતિ : સ્ત્રી
ફોટો ઉપલબ્ધ

159 DTL2015246
મતદારનું નામ : દિલીપકુમાર પટેલ
પિતાનું નામ: દશરથલાલ
ઘર નંબર : બી-2
ઉંમર : 41 જાતિ : પુરુષ
ફોટો ઉપલબ્ધ

160 DTL2011948
મતદારનું નામ : અરવિંદભાઇ પ્રજાપતિ
પિતાનું નામ: સેંધાભાઇ પ્રજાપતિ
ઘર નંબર : બી-4
ઉંમર : 60 જાતિ : પુરુષ
ફોટો ઉપલબ્ધ

161 DTL2011930
મતદારનું નામ : ગીતાબેન પ્રજાપતિ
પતિનું નામ: અરવિંદભાઇ પ્રજાપતિ
ઘર નંબર : બી-4
ઉંમર : 53 જાતિ : સ્ત્રી
ફોટો ઉપલબ્ધ

162 AGN2564169
મતદારનું નામ : હાર્દિક પ્રજાપતિ
પિતાનું નામ: અરવિંદકુમાર પ્રજાપતિ
ઘર નંબર : બી-4
ઉંમર : 33 જાતિ : પુરુષ
ફોટો ઉપલબ્ધ

163 AGN3973658
મતદારનું નામ : શીતલબેન પ્રજાપતિ
પતિનું નામ: હાર્દિક પ્રજાપતિ
ઘર નંબર : બી-૪
ઉંમર : 31 જાતિ : સ્ત્રી
ફોટો ઉપલબ્ધ

164 AGN3681590
મતદારનું નામ : સૌમિલ પ્રજાપતિ
પિતાનું નામ: અરવિંદભાઇ પ્રજાપતિ
ઘર નંબર : બી-4
ઉંમર : 29 જાતિ : પુરુષ
ફોટો ઉપલબ્ધ

165 DTL2012672
મતદારનું નામ : હંસાબેન પંચાલ
પતિનું નામ: કાન્તીલાલ પંચાલ
ઘર નંબર : બી-5
ઉંમર : 63 જાતિ : સ્ત્રી
ફોટો ઉપલબ્ધ

166 DTL1996503
મતદારનું નામ : વિજયકુમાર પંચાલ
પિતાનું નામ: કાન્તીલાલ પંચાલ
ઘર નંબર : બી-5
ઉંમર : 44 જાતિ : પુરુષ
ફોટો ઉપલબ્ધ

167 DTL5076138
મતદારનું નામ : ખુશ્બુ પંચાલ
પતિનું નામ: વિજયકુમાર પંચાલ
ઘર નંબર : બી-5
ઉંમર : 40 જાતિ : સ્ત્રી
ફોટો ઉપલબ્ધ

168 DTL5076146
મતદારનું નામ : સંગીતાબેન પંચાલ
પિતાનું નામ: કાન્તીલાલ પંચાલ
ઘર નંબર : બી-5
ઉંમર : 40 જાતિ : સ્ત્રી
ફોટો ઉપલબ્ધ

169 AGN1032184
મતદારનું નામ : વિષ્ણુકુમાર પંચાલ
પિતાનું નામ: કાંતિભાઇ પંચાલ
ઘર નંબર : બી-5
ઉંમર : 36 જાતિ : પુરુષ
ફોટો ઉપલબ્ધ

170 AGN5750823
મતદારનું નામ : કવિતાબેન વિષ્ણુકુમાર પંચાલ
પતિનું નામ: વિષ્ણુકુમાર પંચાલ
ઘર નંબર : બી-5
ઉંમર : 29 જાતિ : સ્ત્રી
ફોટો ઉપલબ્ધ

171 DTL2007185
મતદારનું નામ : સોમાભાઇ પ્રભુદાસ પ્રજાપતિ
પિતાનું નામ: પ્રભુદાસ પ્રજાપતિ
ઘર નંબર : બી-6
ઉંમર : 67 જાતિ : પુરુષ
ફોટો ઉપલબ્ધ

172 DTL2007193
મતદારનું નામ : ગોમતીબેન સોમાભાઇ પ્રજાપતિ
પતિનું નામ: સોમાભાઇ પ્રજાપતિ
ઘર નંબર : બી-6
ઉંમર : 63 જાતિ : સ્ત્રી
ફોટો ઉપલબ્ધ

173 DTL5071295
મતદારનું નામ : જીગ્નેશકુમાર સોમાભાઇ પ્રજાપતિ
પિતાનું નામ: સોમાભાઇ પ્રજાપતિ
ઘર નંબર : બી-6
ઉંમર : 40 જાતિ : પુરુષ
ફોટો ઉપલબ્ધ

174 AGN3322450
મતદારનું નામ : કૃપાબેન રશ્મિનકુમાર પ્રજાપતિ
પતિનું નામ: રશ્મિનકુમાર પ્રજાપતિ
ઘર નંબર : બી-6
ઉંમર : 37 જાતિ : સ્ત્રી
ફોટો ઉપલબ્ધ

175 AGN2864999
મતદારનું નામ : પન્નાબેન જીગ્નેશકુમાર પ્રજાપતિ
પતિનું નામ: જીગ્નેશકુમાર પ્રજાપતી
ઘર નંબર : બી-6
ઉંમર : 36 જાતિ : સ્ત્રી
ફોટો ઉપલબ્ધ

176 DTL5071303
મતદારનું નામ : રશ્મિનકુમાર સોમાભાઇ પ્રજાપતિ
પિતાનું નામ: સોમાભાઇ પ્રજાપતિ
ઘર નંબર : બી-6
ઉંમર : 36 જાતિ : પુરુષ
ફોટો ઉપલબ્ધ

177 GJ/16/065/2117420
મતદારનું નામ : કનુભાઇ પટેલ
પિતાનું નામ: બાલચંદદાસ પટેલ
ઘર નંબર : બી-7
ઉંમર : 59 જાતિ : પુરુષ
ફોટો ઉપલબ્ધ

178 GJ/16/065/217421
મતદારનું નામ : રમિલાબેન પટેલ
પતિનું નામ: કનુભાઇ પટેલ
ઘર નંબર : બી-7
ઉંમર : 59 જાતિ : સ્ત્રી
ફોટો ઉપલબ્ધ

179 NHJ0516237
મતદારનું નામ : દીપિકા પટેલ
પતિનું નામ: ચિરાગ પટેલ
ઘર નંબર : બી-7
ઉંમર : 36 જાતિ : સ્ત્રી
ફોટો ઉપલબ્ધ

180 AGN2709962
મતદારનું નામ : ચિરાગ પટેલ
પિતાનું નામ: કનુભાઇ પટેલ
ઘર નંબર : બી-7
ઉંમર : 34 જાતિ : પુરુષ
ફોટો ઉપલબ્ધ

181 AGN3322468
મતદારનું નામ : અંકિતભાઇ પટેલ
પિતાનું નામ: કનુભાઇ પટેલ
ઘર નંબર : બી-7
ઉંમર : 31 જાતિ : પુરુષ
ફોટો ઉપલબ્ધ

S 182 AGN5840673
મતદારનું નામ : અંકુરકુમાર ગણેશભાઇ પટેલ
પિતાનું નામ: ગણેશભાઇ પટેલ
ઘર નંબર : બી-7
ઉંમર : 31 જાતિ : પુરુષ
ફોટો ઉપલબ્ધ

183 GJ/16/065/117088
મતદારનું નામ : ભીખાભાઇ પટેલ
પિતાનું નામ: ગાંડાભાઇ પટેલ
ઘર નંબર : બી-8
ઉંમર : 77 જાતિ : પુરુષ
ફોટો ઉપલબ્ધ

184 AGN1466168
મતદારનું નામ : હીરાબેન પટેલ
પતિનું નામ: ભીખાભાઇ પટેલ
ઘર નંબર : બી-8
ઉંમર : 73 જાતિ : સ્ત્રી
ફોટો ઉપલબ્ધ

185 DTL5072467
મતદારનું નામ : સંજયકુમાર પટેલ
પિતાનું નામ: ભીખાભાઇ પટેલ
ઘર નંબર : બી-8
ઉંમર : 45 જાતિ : પુરુષ
ફોટો ઉપલબ્ધ

186 AGN3322476
મતદારનું નામ : ભાવિકા પટેલ
પતિનું નામ: સંજયભાઇ પટેલ
ઘર નંબર : બી-8
ઉંમર : 39 જાતિ : સ્ત્રી
ફોટો ઉપલબ્ધ

187 AGN3578473
મતદારનું નામ : રમેશભાઇ પટેલ
પિતાનું નામ: ભીખાભાઇ પટેલ
ઘર નંબર : બી/9
ઉંમર : 51 જાતિ : પુરુષ
ફોટો ઉપલબ્ધ

188 AGN5412010
મતદારનું નામ : નિશિતા પિલ્લાઇ
પિતાનું નામ: રાજેશભાઇ પિલ્લાઇ
ઘર નંબર : બી-9
ઉંમર : 21 જાતિ : સ્ત્રી
ફોટો ઉપલબ્ધ

189 AGN5252200
મતદારનું નામ : ભૂમિકાબેન પટેલ
પતિનું નામ: હર્શીલકુમાર પટેલ
ઘર નંબર : બી - 9
ઉંમર : 34 જાતિ : સ્ત્રી
ફોટો ઉપલબ્ધ

190 DTL1999218
મતદારનું નામ : મનુભાઇ પટેલ
પિતાનું નામ: અંબાલાલ પટેલ
ઘર નંબર : બી-10
ઉંમર : 62 જાતિ : પુરુષ
ફોટો ઉપલબ્ધ

191 DTL1998947
મતદારનું નામ : હંસાબેન પટેલ
પતિનું નામ: મનુભાઇ પટેલ
ઘર નંબર : બી-10
ઉંમર : 59 જાતિ : સ્ત્રી
ફોટો ઉપલબ્ધ

192 AGN2634988
મતદારનું નામ : નિકુલ પટેલ
પિતાનું નામ: મનુભાઇ પટેલ
ઘર નંબર : બી-10
ઉંમર : 34 જાતિ : પુરુષ
ફોટો ઉપલબ્ધ

193 AGN4285979
મતદારનું નામ : શીતલબેન પટેલ
પતિનું નામ: નિકુલ પટેલ
ઘર નંબર : બી-10
ઉંમર : 33 જાતિ : સ્ત્રી
ફોટો ઉપલબ્ધ

194 AGN4308524
મતદારનું નામ : સન્કિટકુમાર પટેલ
પિતાનું નામ: મનુભાઇ પટેલ
ઘર નંબર : બી-10
ઉંમર : 28 જાતિ : પુરુષ
ફોટો ઉપલબ્ધ

195 AGN4629903
મતદારનું નામ : હેપ્પી પટેલ
પિતાનું નામ: અનિલભાઇ પટેલ
ઘર નંબર : બી-11
ઉંમર : 24 જાતિ : સ્ત્રી
ફોટો ઉપલબ્ધ

196 AGN5703004
મતદારનું નામ : અંકિતકુમાર હસમુખભાઇ પ્રજાપતિ
પિતાનું નામ: હસમુખભાઇ પ્રજાપતિ
ઘર નંબર : બી / 11
ઉંમર : 23 જાતિ : પુરુષ
ફોટો ઉપલબ્ધ

197 AGN5834742
મતદારનું નામ : તક્ષકુમાર અનિલભાઇ પટેલ
પિતાનું નામ: અનિલભાઇ પટેલ
ઘર નંબર : બી-11
ઉંમર : 19 જાતિ : પુરુષ
ફોટો ઉપલબ્ધ

198 AGN5076823
મતદારનું નામ : વ્રજ પટેલ
પિતાનું નામ: પંકજભાઇ
ઘર નંબર : બી 12
ઉંમર : 22 જાતિ : પુરુષ
ફોટો ઉપલબ્ધ

199 AGN3973666
મતદારનું નામ : પંકજકુમાર પટેલ
પિતાનું નામ: દલસુખભાઇ પટેલ
ઘર નંબર : બી-12
ઉંમર : 49 જાતિ : પુરુષ
ફોટો ઉપલબ્ધ

200 AGN3973674
મતદારનું નામ : જાગૃતિબહેન પટેલ
પતિનું નામ: પંકજભાઇ પટેલ
ઘર નંબર : બી-૧૨
ઉંમર : 44 જાતિ : સ્ત્રી
ફોટો ઉપલબ્ધ

201 AGN4456158
મતદારનું નામ : આશિષકુમાર પટેલ
પિતાનું નામ: પંકજભાઇ
ઘર નંબર : બી-૧૨
ઉંમર : 25 જાતિ : પુરુષ
ફોટો ઉપલબ્ધ

202 AGN5610787
મતદારનું નામ : માનસીબેન આશિષકુમાર પટેલ
પતિનું નામ: આશિષકુમાર
ઘર નંબર : બી 12 સ્વાગત સોસાયટી
ઉંમર : 22 જાતિ : સ્ત્રી
ફોટો ઉપલબ્ધ

203 DTL2015451
મતદારનું નામ : સહદેવસિંહ પરમાર
પિતાનું નામ: હઠેસિંહ પરમાર
ઘર નંબર : બી-14
ઉંમર : 55 જાતિ : પુરુષ
ફોટો ઉપલબ્ધ

204 DTL2015469
મતદારનું નામ : ગીતાબા પરમાર
પતિનું નામ: સહદેવસિંહ પરમાર
ઘર નંબર : બી-14
ઉંમર : 52 જાતિ : સ્ત્રી
ફોટો ઉપલબ્ધ

205 AGN3322484
મતદારનું નામ : વિજયસિંહ પરમાર
પિતાનું નામ: સહદેવસિંહ પરમાર
ઘર નંબર : બી-14
ઉંમર : 30 જાતિ : પુરુષ
ફોટો ઉપલબ્ધ

206 AGN5809173
મતદારનું નામ : ભાવિકાબા વિજયસિંહ પરમાર
પતિનું નામ: વિજયસિંહ પરમાર
ઘર નંબર : બી-14
ઉંમર : 29 જાતિ : સ્ત્રી
ફોટો ઉપલબ્ધ

207 AGN5280284
મતદારનું નામ : ઉર્વશી પરમાર
પિતાનું નામ: સહદેવસીંહ પરમાર
ઘર નંબર : બી-14
ઉંમર : 28 જાતિ : સ્ત્રી
ફોટો ઉપલબ્ધ

208 AGN5068697
મતદારનું નામ : મીનલ પટેલ
પતિનું નામ: દર્શન પ્રજાપતિ
ઘર નંબર : બી 14 વૃંદાવન પાર્ક સોસાયટી કમયોગ ની બાજુમાં
ઉંમર : 23 જાતિ : સ્ત્રી
ફોટો ઉપલબ્ધ

209 AGN2431013
મતદારનું નામ : મેહુલકુમાર પટેલ
પિતાનું નામ: રતિલાલ પટેલ
ઘર નંબર : બી-16
ઉંમર : 39 જાતિ : પુરુષ
ફોટો ઉપલબ્ધ

210 AGN3973682
મતદારનું નામ : વૈશાલીબેન પટેલ
પતિનું નામ: મેહુલકુમાર પટેલ
ઘર નંબર : બી-૧૬
ઉંમર : 37 જાતિ : સ્ત્રી
ફોટો ઉપલબ્ધ

211 DTL2011344
મતદારનું નામ : હસમુખભાઇ પ્રજાપતિ
પિતાનું નામ: વરવાભાઇ પ્રજાપતિ
ઘર નંબર : બી-17
ઉંમર : 49 જાતિ : પુરુષ
ફોટો ઉપલબ્ધ

212 DTL2011351
મતદારનું નામ : ચેતનાબેન પ્રજાપતિ
પતિનું નામ: હસમુખભાઇ પ્રજાપતિ
ઘર નંબર : બી-17
ઉંમર : 46 જાતિ : સ્ત્રી
ફોટો ઉપલબ્ધ

213 AGN4842548
મતદારનું નામ : જીગર પંચાલ
પિતાનું નામ: રમણભાઇ
ઘર નંબર : બી-17
ઉંમર : 26 જાતિ : પુરુષ
ફોટો ઉપલબ્ધ

214 AGN5585690
મતદારનું નામ : હિતાક્ષી જીગર પંચાલ
પતિનું નામ: જીગર પંચાલ
ઘર નંબર : બી-17
ઉંમર : 21 જાતિ : સ્ત્રી
ફોટો ઉપલબ્ધ

215 AGN4817706
મતદારનું નામ : રાજેશભાઇ પટેલ
પિતાનું નામ: મોહનભાઇ
ઘર નંબર : બી18
ઉંમર : 42 જાતિ : પુરુષ
ફોટો ઉપલબ્ધ

216 AGN4817763
મતદારનું નામ : ક્રિષ્ણાબેન પટેલ
પતિનું નામ: રાજેશભાઇ પટેલ
ઘર નંબર : બી18
ઉંમર : 41 જાતિ : સ્ત્રી
ફોટો ઉપલબ્ધ

217 AGN5600440
મતદારનું નામ : હેલીબેન રાજેશભાઇ પટેલ
પિતાનું નામ: રાજેશભાઇ મોહનભાઇ પટેલ
ઘર નંબર : બી/18એફએફ,ઠે અપ્સરા (સ્વાગતપાર્ક) વસ્ત્રાલ
ફોટો ઉપલબ્ધ

218 DTL2012904
મતદારનું નામ : નાગેન્દ્રભાઇ પટેલ
પિતાનું નામ: સુંદરસિંહ પટેલ
ઘર નંબર : બી-19
ઉંમર : 55 જાતિ : પુરુષ
ફોટો ઉપલબ્ધ

219 DTL2012912
મતદારનું નામ : જશોદાબેન પટેલ
પતિનું નામ: નાગેન્દ્રભાઇ પટેલ
ઘર નંબર : બી-19
ઉંમર : 51 જાતિ : સ્ત્રી
ફોટો ઉપલબ્ધ

220 AGN1466176
મતદારનું નામ : રાજેશ પટેલ
પિતાનું નામ: નાગેન્દ્રભાઇ પટેલ
ઘર નંબર : બી-19
ઉંમર : 38 જાતિ : પુરુષ
ફોટો ઉપલબ્ધ

221 AGN4386298
મતદારનું નામ : બ્રિજેશ પટેલ
પિતાનું નામ: નાગેન્દ્રભાઇ
ઘર નંબર : બી-19
ઉંમર : 33 જાતિ : પુરુષ
ફોટો ઉપલબ્ધ

222 AGN4196952
મતદારનું નામ : પુનમબેન પટેલ
પતિનું નામ: રાજેશ પટેલ
ઘર નંબર : બી-૧૯
ઉંમર : 32 જાતિ : સ્ત્રી
ફોટો ઉપલબ્ધ

223 AGN4817250
મતદારનું નામ : અનિરુદ્ધભાઇ પટેલ
પિતાનું નામ: જયંતીભાઇ
ઘર નંબર : બી20
ઉંમર : 47 જાતિ : પુરુષ
ફોટો ઉપલબ્ધ

224 AGN4817862
મતદારનું નામ : નીતાબેન પટેલ
પતિનું નામ: અનિરૂદ્ધભાઇ
ઘર નંબર : બી20
ઉંમર : 42 જાતિ : સ્ત્રી
ફોટો ઉપલબ્ધ

225 DTL5072236
મતદારનું નામ : જયંતિભાઇ પટેલ
પિતાનું નામ: પ્રભુદાસ પટેલ
ઘર નંબર : બી-20
ઉંમર : 70 જાતિ : પુરુષ
ફોટો ઉપલબ્ધ

226 DTL5072384
મતદારનું નામ : જયાબેન પટેલ
પતિનું નામ: જયંતિભાઇ પટેલ
ઘર નંબર : બી-20
ઉંમર : 65 જાતિ : સ્ત્રી
ફોટો ઉપલબ્ધ

227 DTL2001592
મતદારનું નામ : પિયુશભાઇ પટેલ
પિતાનું નામ: શિવરામ પટેલ
ઘર નંબર : બી-21
ઉંમર : 56 જાતિ : પુરુષ
ફોટો ઉપલબ્ધ

228 DTL2001139
મતદારનું નામ : રેણુકાબેન પટેલ
પતિનું નામ: પિયુશકુમાર પટેલ
ઘર નંબર : બી-21
ઉંમર : 56 જાતિ : સ્ત્રી
ફોટો ઉપલબ્ધ

229 AGN4818597
મતદારનું નામ : જયેશકુમાર પટેલ
પિતાનું નામ: વ્રજલાલ
ઘર નંબર : બી22
ઉંમર : 55 જાતિ : પુરુષ
ફોટો ઉપલબ્ધ

230 AGN4818563
મતદારનું નામ : વર્ષાબેન પટેલ
પતિનું નામ: જયેશકુમાર
ઘર નંબર : બી22
ઉંમર : 53 જાતિ : સ્ત્રી
ફોટો ઉપલબ્ધ

231 AGN5694237
મતદારનું નામ : પટેલ મૌલિકકુમાર જયેશભાઇ
પિતાનું નામ: પટેલ જયેશભાઇ
ઘર નંબર : બી-22
ઉંમર : 29 જાતિ : પુરુષ
ફોટો ઉપલબ્ધ

232 AGN3322500
મતદારનું નામ : ભરતભાઇ પટેલ
પિતાનું નામ: વનજીભાઇ પટેલ
ઘર નંબર : બી-24
ઉંમર : 43 જાતિ : પુરુષ
ફોટો ઉપલબ્ધ

233 AGN3322518
મતદારનું નામ : રસીલાબેન પટેલ
પતિનું નામ: ભરતભાઇ પટેલ
ઘર નંબર : બી-24
ઉંમર : 43 જાતિ : સ્ત્રી
ફોટો ઉપલબ્ધ

234 FDP1210178
મતદારનું નામ : ઢાપુબેન પ્રજાપતિ
પતિનું નામ: ચમનલાલ પ્રજાપતિ
ઘર નંબર : બી - 25
ઉંમર : 80 જાતિ : સ્ત્રી
ફોટો ઉપલબ્ધ

235 FDP1210921
મતદારનું નામ : વિજયકુમાર પ્રજાપતિ
પિતાનું નામ: ચમનલાલ પ્રજાપતિ
ઘર નંબર : બી -25
ઉંમર : 54 જાતિ : પુરુષ
ફોટો ઉપલબ્ધ

236 FDP1210186
મતદારનું નામ : મીનાક્ષીબેન પ્રજાપતિ
પતિનું નામ: વિજયકુમાર પ્રજાપતિ
ઘર નંબર : બી - 25
ઉંમર : 50 જાતિ : સ્ત્રી
ફોટો ઉપલબ્ધ

237 AGN5222807
મતદારનું નામ : નીરજ પ્રજાપતિ
પિતાનું નામ: વિજયકુમાર પ્રજાપતિ
ઘર નંબર : બી - 25
ઉંમર : 28 જાતિ : પુરુષ
ફોટો ઉપલબ્ધ

238 DTL5073507
મતદારનું નામ : જયદીપકુમાર મોટકા
પિતાનું નામ: કનુભાઇ મોટકા
ઘર નંબર : બી26
ઉંમર : 47 જાતિ : પુરુષ
ફોટો ઉપલબ્ધ

239 DTL7165285
મતદારનું નામ : મીનાબેન મોટકા
પતિનું નામ: જયદીપકુમાર મોટકા
ઘર નંબર : બી26
ઉંમર : 45 જાતિ : સ્ત્રી
ફોટો ઉપલબ્ધ

240 DTL2000339
મતદારનું નામ : અશોકકુમાર મોટકા
પિતાનું નામ: કનુભાઇ મોટકા
ઘર નંબર : બી-26
ઉંમર : 52 જાતિ : પુરુષ
ફોટો ઉપલબ્ધ

241 DTL2000321
મતદારનું નામ : રંજનબેન મોટકા
પતિનું નામ: અશોકકુમાર મોટકા
ઘર નંબર : બી-26
ઉંમર : 50 જાતિ : સ્ત્રી
ફોટો ઉપલબ્ધ

242 AGN5407531
મતદારનું નામ : હિમાંશી મોટકા
પિતાનું નામ: જયદીપભાઈ મોટકા
ઘર નંબર : બી-26
ઉંમર : 23 જાતિ : સ્ત્રી
ફોટો ઉપલબ્ધ

243 AGN3681632
મતદારનું નામ : કોકીલાબેન પટેલ
પતિનું નામ: વાસુદેવભાઈ પટેલ
ઘર નંબર : બી-27
ઉંમર : 55 જાતિ : સ્ત્રી
ફોટો ઉપલબ્ધ

244 AGN3120748
મતદારનું નામ : નિખિલકુમાર પટેલ
પિતાનું નામ: વાસુદેવભાઈ પટેલ
ઘર નંબર : બી-27
ઉંમર : 31 જાતિ : પુરુષ
ફોટો ઉપલબ્ધ

245 AGN4792875
મતદારનું નામ : કિશન પટેલ
પિતાનું નામ: વાસુદેવભાઈ
ઘર નંબર : બી-27
ઉંમર : 24 જાતિ : પુરુષ
ફોટો ઉપલબ્ધ

246 DTL2980100
મતદારનું નામ : રમેશભાઈ પટેલ
પિતાનું નામ: ગોંદડભાઈ પટેલ
ઘર નંબર : બી-28
ઉંમર : 52 જાતિ : પુરુષ
ફોટો ઉપલબ્ધ

247 DTL2983856
મતદારનું નામ : મંજુલાબેન પટેલ
પતિનું નામ: રમેશભાઈ પટેલ
ઘર નંબર : બી-28
ઉંમર : 50 જાતિ : સ્ત્રી
ફોટો ઉપલબ્ધ

248 AGN3782596
મતદારનું નામ : જયદીપકુમાર પટેલ
પિતાનું નામ: રમેશભાઈ પટેલ
ઘર નંબર : બી-28
ઉંમર : 28 જાતિ : પુરુષ
ફોટો ઉપલબ્ધ

249 DTL5074240
મતદારનું નામ : જયેશભાઈ ઓઝા
પિતાનું નામ: કેશવલાલ ઓઝા
ઘર નંબર : બી-29
ઉંમર : 49 જાતિ : પુરુષ
ફોટો ઉપલબ્ધ

250 DTL5074257
મતદારનું નામ : દિપીકાબેન ઓઝા
પતિનું નામ: જયેશકુમાર ઓઝા
ઘર નંબર : બી-29
ઉંમર : 45 જાતિ : સ્ત્રી
ફોટો ઉપલબ્ધ

251 AGN4893749
મતદારનું નામ : આયુષકુમાર ઓઝા
પિતાનું નામ: જયેશભાઈ ઓઝા
ઘર નંબર : બી-29
ઉંમર : 25 જાતિ : પુરુષ
ફોટો ઉપલબ્ધ

252 DTL2015170
મતદારનું નામ : અશ્વિન કાનેટીયા
પિતાનું નામ: ગોરધનભાઈ કાનેટીયા
ઘર નંબર : બી-30
ઉંમર : 46 જાતિ : પુરુષ
ફોટો ઉપલબ્ધ

253 DTL2015162
મતદારનું નામ : રેખા કાનેટીયા
પતિનું નામ: અશ્વિનભાઈ કાનેટીયા
ઘર નંબર : બી-30
ઉંમર : 45 જાતિ : સ્ત્રી
ફોટો ઉપલબ્ધ

254 AGN3797586
મતદારનું નામ : ગૌરવ પંચાલ
પિતાનું નામ: અરવીંદભાઈ પંચાલ
ઘર નંબર : બી-30
ઉંમર : 29 જાતિ : પુરુષ
ફોટો ઉપલબ્ધ

255 AGN4464939
મતદારનું નામ : પ્રેક્ષા કાનેટીયા
પિતાનું નામ: અશ્વિનભાઈ કાનેટીયા
ઘર નંબર : બી-30
ઉંમર : 25 જાતિ : સ્ત્રી
ફોટો ઉપલબ્ધ

256 AGN5280839
મતદારનું નામ : મીત કાનેટીયા
પિતાનું નામ: અશ્વિનભાઈ
ઘર નંબર : બી-૩૦
ઉંમર : 21 જાતિ : પુરુષ
ફોટો ઉપલબ્ધ

257 AGN4904207
મતદારનું નામ : મોનિકા મોટકા
પતિનું નામ: સચિનકુમાર પટેલ
ઘર નંબર : બી-31
ઉંમર : 29 જાતિ : સ્ત્રી
ફોટો ઉપલબ્ધ

258 AGN4285789
મતદારનું નામ : સચિન મોટકા
પિતાનું નામ: અશોકભાઈ મોટકા
ઘર નંબર : બી-31
ઉંમર : 28 જાતિ : પુરુષ
ફોટો ઉપલબ્ધ

259 DTL2005247
મતદારનું નામ : હસમુખભાઈ પટેલ
પિતાનું નામ: મોહનભાઈ પટેલ
ઘર નંબર : બી-32
ઉંમર : 56 જાતિ : પુરુષ
ફોટો ઉપલબ્ધ

260 DTL2005254
મતદારનું નામ : ગીતાબેન પટેલ
પતિનું નામ: હસમુખભાઈ પટેલ
ઘર નંબર : બી-32
ઉંમર : 53 જાતિ : સ્ત્રી
ફોટો ઉપલબ્ધ

261 DTL2018885
મતદારનું નામ : ધર્મેશકુમાર ત્રિવેદી
પિતાનું નામ: શરદચંદ્ર ત્રિવેદી
ઘર નંબર : બી-33
ઉંમર : 45 જાતિ : પુરુષ
ફોટો ઉપલબ્ધ

262 DTL3036639
મતદારનું નામ : રક્ષાબેન ત્રિવેદી
પતિનું નામ: ધર્મેશકુમાર ત્રિવેદી
ઘર નંબર : બી-33
ઉંમર : 44 જાતિ : સ્ત્રી
ફોટો ઉપલબ્ધ

263 AGN5685508
મતદારનું નામ : દિયા ત્રિવેદી
પિતાનું નામ: ધર્મેશભાઈ ત્રિવેદી
ઘર નંબર : બી-33 સ્વાગત સોસાયટી મહાદેવ નાગર ટેકરા
ઉંમર : 21 જાતિ : સ્ત્રી
ફોટો ઉપલબ્ધ

264 DTL2004646
મતદારનું નામ : રતીલાલ કુબાવત
પિતાનું નામ: કાનદાસ કુબાવત
ઘર નંબર : બી-34
ઉંમર : 71 જાતિ : પુરુષ
ફોટો ઉપલબ્ધ

265 DTL5077722
મતદારનું નામ : હીરાબેન કુબાવત
પતિનું નામ: રતિલાલ કુબાવત
ઘર નંબર : બી-34
ઉંમર : 65 જાતિ : સ્ત્રી
ફોટો ઉપલબ્ધ

266 AGN2709970
મતદારનું નામ : સંદિપ કુબાવત
પિતાનું નામ: રતિલાલ કુબાવત
ઘર નંબર : બી-34
ઉંમર : 36 જાતિ : પુરુષ
ફોટો ઉપલબ્ધ

267 AGN5792924
મતદારનું નામ : ભાવનાબા રાજદિપસિંહ જાડેજા
પતિનું નામ: રાજદિપસિંહ જાડેજા
ઘર નંબર : બી/34/એ
ઉંમર : 31 જાતિ : સ્ત્રી
ફોટો ઉપલબ્ધ

268 AGN5794466
મતદારનું નામ : રાજદીપસિંહ મૃકેશસિંહ જાડેજા
પિતાનું નામ: મૃકેશસિંહ જાડેજા
ઘર નંબર : બી/34/એ
ઉંમર : 29 જાતિ : પુરુષ
ફોટો ઉપલબ્ધ

269 DTL1999630
મતદારનું નામ : રમેશભાઈ દરજી
પિતાનું નામ: નારણભાઈ દરજી
ઘર નંબર : બી-35
ઉંમર : 60 જાતિ : પુરુષ
ફોટો ઉપલબ્ધ

270 DTL1999432
મતદારનું નામ : વિમળાબેન દરજી
પતિનું નામ: રમેશભાઈ દરજી
ઘર નંબર : બી-35
ઉંમર : 58 જાતિ : સ્ત્રી
ફોટો ઉપલબ્ધ

271 AGN2708881
મતદારનું નામ : છાયાબેન દરજી
પિતાનું નામ: રમેશભાઈ દરજી
ઘર નંબર : બી-35
ઉંમર : 35 જાતિ : સ્ત્રી
ફોટો ઉપલબ્ધ

272 AGN2564177
મતદારનું નામ : કેતનકુમાર દરજી
પિતાનું નામ: રમેશભાઈ દરજી
ઘર નંબર : બી-35
ઉંમર : 33 જાતિ : પુરુષ
ફોટો ઉપલબ્ધ

273 AGN4818142
મતદારનું નામ : જમનાબેન પટેલ
પતિનું નામ: ભરતભાઈ
ઘર નંબર : બી36
ઉંમર : 39 જાતિ : સ્ત્રી
ફોટો ઉપલબ્ધ

274 DTL2009397
મતદારનું નામ : અંબારામ પટેલ
પિતાનું નામ: નાથાલાલ પટેલ
ઘર નંબર : બી-36
ઉંમર : 85 જાતિ : પુરુષ
ફોટો ઉપલબ્ધ

275 AGN2431021
મતદારનું નામ : મરઘાબેન પટેલ
પતિનું નામ: અંબારામ પટેલ
ઘર નંબર : બી-36
ઉંમર : 80 જાતિ : સ્ત્રી
ફોટો ઉપલબ્ધ

276 DTL2010171
મતદારનું નામ : વાસુદેવભાઈ પટેલ
પિતાનું નામ: અંબારામભાઈ પટેલ
ઘર નંબર : બી-36
ઉંમર : 51 જાતિ : પુરુષ
ફોટો ઉપલબ્ધ

277 DTL2010163
મતદારનું નામ : ગીતાબેન પટેલ
પતિનું નામ: વાસુદેવભાઈ પટેલ
ઘર નંબર : બી-36
ઉંમર : 43 જાતિ : સ્ત્રી
ફોટો ઉપલબ્ધ

278 DTL5078043
મતદારનું નામ : પ્રવિણભાઈ પટેલ
પિતાનું નામ: અંબારામભાઈ પટેલ
ઘર નંબર : બી-36
ઉંમર : 42 જાતિ : પુરુષ
ફોટો ઉપલબ્ધ

279 AGN4629663
મતદારનું નામ : આશુતોષ પટેલ
પિતાનું નામ: વાસુભાઈ પટેલ
ઘર નંબર : બી/36
ઉંમર : 24 જાતિ : પુરુષ
ફોટો ઉપલબ્ધ

280 DTL2007367
મતદારનું નામ : ભરતભાઈ પટેલ
પિતાનું નામ: અંબારામભાઈ પટેલ
ઘર નંબર : બી-36 -ફ્ફ-સ્વાગત પાર્ક
ઉંમર : 48 જાતિ : પુરુષ
ફોટો ઉપલબ્ધ

281 DTL3042918
મતદારનું નામ : ખોડાભાઈ પટેલ
પિતાનું નામ: ત્રિભોવનભાઈ પટેલ
ઘર નંબર : બી-37
ઉંમર : 85 જાતિ : પુરુષ
ફોટો ઉપલબ્ધ

282 DTL3042496
મતદારનું નામ : ઈચ્છાબેન પટેલ
પતિનું નામ: ખોડાભાઈ પટેલ
ઘર નંબર : બી-37
ઉંમર : 65 જાતિ : સ્ત્રી
ફોટો ઉપલબ્ધ

283 DTL3040441
મતદારનું નામ : જયેશભાઈ પટેલ
પિતાનું નામ: ખોડાભાઈ પટેલ
ઘર નંબર : બી-37
ઉંમર : 48 જાતિ : પુરુષ
ફોટો ઉપલબ્ધ

284 DTL3042504
મતદારનું નામ : ભારતીબેન પટેલ
પતિનું નામ: જયેશભાઈ પટેલ
ઘર નંબર : બી-37
ઉંમર : 48 જાતિ : સ્ત્રી
ફોટો ઉપલબ્ધ

285 AGN5249479
મતદારનું નામ : કશિશ પટેલ
પિતાનું નામ: જયેશકુમાર પટેલ
ઘર નંબર : બી 37
ઉંમર : 21 જાતિ : પુરુષ
ફોટો ઉપલબ્ધ

286 AGN2431039
મતદારનું નામ : રાજેશકુમાર પટેલ
પિતાનું નામ: ખોડીદાસ પટેલ
ઘર નંબર : બી-37
ઉંમર : 47 જાતિ : પુરુષ
ફોટો ઉપલબ્ધ

287 AGN4817847
મતદારનું નામ : પ્રિયંકા પટેલ
પિતાનું નામ: ભરતભાઈ
ઘર નંબર : બી39
ઉંમર : 28 જાતિ : સ્ત્રી
ફોટો ઉપલબ્ધ

288 DTL5078225
મતદારનું નામ : ભરતભાઈ પટેલ
પિતાનું નામ: હરગોવિંદદાસ પટેલ
ઘર નંબર : બી-39
ઉંમર : 53 જાતિ : પુરુષ
ફોટો ઉપલબ્ધ

289 DTL2019404
મતદારનું નામ : જાગૃતિબેન પટેલ
પતિનું નામ: ભરતભાઈ પટેલ
ઘર નંબર : બી-39
ઉંમર : 53 જાતિ : સ્ત્રી
ફોટો ઉપલબ્ધ

290 DTL5075585
મતદારનું નામ : પ્રવિણાબેન પટેલ
પિતાનું નામ: કનુભાઈ પટેલ
ઘર નંબર : બી-39
ઉંમર : 38 જાતિ : સ્ત્રી
ફોટો ઉપલબ્ધ

291 AGN3120755
મતદારનું નામ : દિક્ષિતકુમાર પટેલ
પિતાનું નામ: ભરતભાઈ પટેલ
ઘર નંબર : બી-39
ઉંમર : 31 જાતિ : પુરુષ
ફોટો ઉપલબ્ધ

292 DTL3036217
મતદારનું નામ : વિનોદભાઈ પટેલ
પિતાનું નામ: જીવરામભાઈ પટેલ
ઘર નંબર : બી-40
ઉંમર : 53 જાતિ : પુરુષ
ફોટો ઉપલબ્ધ

293 DTL2019396
મતદારનું નામ : ભાવનાબેન પટેલ
પતિનું નામ: વિનોદભાઈ પટેલ
ઘર નંબર : બી-40
ઉંમર : 51 જાતિ : સ્ત્રી
ફોટો ઉપલબ્ધ

294 AGN4285078
મતદારનું નામ : શ્રેયસ પટેલ
પિતાનું નામ: વિનોદભાઈ પટેલ
ઘર નંબર : બી-40
ઉંમર : 26 જાતિ : પુરુષ
ફોટો ઉપલબ્ધ

295 DTL1999648
મતદારનું નામ : કરસનભાઈ પટેલ
પિતાનું નામ: ત્રિકમભાઈ પટેલ
ઘર નંબર : બી-41
ઉંમર : 60 જાતિ : પુરુષ
ફોટો ઉપલબ્ધ

296 DTL1999416
મતદારનું નામ : શારદાબેન પટેલ
પતિનું નામ: કરસનભાઈ પટેલ
ઘર નંબર : બી-41
ઉંમર : 55 જાતિ : સ્ત્રી
ફોટો ઉપલબ્ધ

297 AGN3472206
મતદારનું નામ : રવિકુમાર પટેલ
પિતાનું નામ: કરશનભાઈ પટેલ
ઘર નંબર : બી-41
ઉંમર : 32 જાતિ : પુરુષ
ફોટો ઉપલબ્ધ

298 AGN5118708
મતદારનું નામ : બીનલ પટેલ
પતિનું નામ: રવિકુમાર પટેલ
ઘર નંબર : બી-41
ઉંમર : 27 જાતિ : સ્ત્રી
ફોટો ઉપલબ્ધ

299 DTL5077367
મતદારનું નામ : પ્રદિપકુમાર પટેલ
પિતાનું નામ: બળદેવભાઈ પટેલ
ઘર નંબર : બી-42
ઉંમર : 43 જાતિ : પુરુષ
ફોટો ઉપલબ્ધ

300 AGN4307203
મતદારનું નામ : નીરુબેન પટેલ
પતિનું નામ: પ્રદીપકુમાર પટેલ
ઘર નંબર : બી-42
ઉંમર : 41 જાતિ : સ્ત્રી
ફોટો ઉપલબ્ધ

301 AGN2634954
મતદારનું નામ : કેતનકુમાર પટેલ
પિતાનું નામ: બળદેવભાઈ પટેલ
ઘર નંબર : બી-42
ઉંમર : 40 જાતિ : પુરુષ
ફોટો ઉપલબ્ધ

302 DTL5078076
મતદારનું નામ : નિલપાબેન પરમાર
પતિનું નામ: નિલેશભાઈ પરમાર
ઘર નંબર : બી-43
ઉંમર : 53 જાતિ : સ્ત્રી
ફોટો ઉપલબ્ધ

303 AGN3681657
મતદારનું નામ : જતીન પરમાર
પિતાનું નામ: નિતીનભાઈ પરમાર
ઘર નંબર : બી 43
ઉંમર : 36 જાતિ : પુરુષ
ફોટો ઉપલબ્ધ

304 DTL2002418
મતદારનું નામ : નિતીનભાઈ પરમાર
પિતાનું નામ: રામજીભાઈ પરમાર
ઘર નંબર : બી-43
ઉંમર : 62 જાતિ : પુરુષ
ફોટો ઉપલબ્ધ

305 DTL5078068
મતદારનું નામ : નિલેશભાઈ પરમાર
પિતાનું નામ: રામજીભાઈ પરમાર
ઘર નંબર : બી-43
ઉંમર : 58 જાતિ : પુરુષ
ફોટો ઉપલબ્ધ

306 DTL2001378
મતદારનું નામ : ઉર્મિલાબેન પરમાર
પતિનું નામ: નિતીનભાઈ પરમાર
ઘર નંબર : બી-43
ઉંમર : 56 જાતિ : સ્ત્રી
ફોટો ઉપલબ્ધ

307 AGN2708899
મતદારનું નામ : તેજશકુમાર પરમાર
પિતાનું નામ: નિતીનકુમાર પરમાર
ઘર નંબર : બી-43
ઉંમર : 37 જાતિ : પુરુષ
ફોટો ઉપલબ્ધ

308 AGN5076880
મતદારનું નામ : પાર્થ પરમાર
પિતાનું નામ: નિલેશભાઈ
ઘર નંબર : બી 43
ઉંમર : 24 જાતિ : પુરુષ
ફોટો ઉપલબ્ધ

309 DTL2004521
મતદારનું નામ : નરોતમભાઈ પટેલ
પિતાનું નામ: ખેમચંદભાઈ પટેલ
ઘર નંબર : બી-44
ઉંમર : 60 જાતિ : પુરુષ
ફોટો ઉપલબ્ધ

310 DTL2004539
મતદારનું નામ : રમીલાબેન પટેલ
પતિનું નામ: નરોત્તમભાઈ પટેલ
ઘર નંબર : બી-44
ઉંમર : 51 જાતિ : સ્ત્રી
ફોટો ઉપલબ્ધ

311 AGN1032218
મતદારનું નામ : વિનોદભાઈ પટેલ
પિતાનું નામ: ખેમચંદભાઈ પટેલ
ઘર નંબર : બી-44
ઉંમર : 51 જાતિ : પુરુષ
ફોટો ઉપલબ્ધ

312 DTL3038528
મતદારનું નામ : સિમાબેન પટેલ
પતિનું નામ: વિનોદભાઈ પટેલ
ઘર નંબર : બી-44
ઉંમર : 43 જાતિ : સ્ત્રી
ફોટો ઉપલબ્ધ

313 AGN4386181
મતદારનું નામ : હર્ષિત પટેલ
પિતાનું નામ: નરોત્તમભાઈ
ઘર નંબર : બી-44
ઉંમર : 28 જાતિ : પુરુષ
ફોટો ઉપલબ્ધ

314 DTL3035870
મતદારનું નામ : ચંદુભાઈ ગટેસણીયા
પિતાનું નામ: ચતુરભાઈ ગટેસણીયા
ઘર નંબર : બી-45
ઉંમર : 66 જાતિ : પુરુષ
ફોટો ઉપલબ્ધ

315 DTL3035862
મતદારનું નામ : હસમુતીબેન ગટેસણીયા
પતિનું નામ: ચંદુભાઈ ગટેસણીયા
ઘર નંબર : બી-45
ઉંમર : 58 જાતિ : સ્ત્રી
ફોટો ઉપલબ્ધ

316 AGN2828564
મતદારનું નામ : સ્મિતા પટેલ
પિતાનું નામ: ચંદુભાઈ પટેલ
ઘર નંબર : બી-45
ઉંમર : 38 જાતિ : સ્ત્રી
ફોટો ઉપલબ્ધ

317 AGN3322591
મતદારનું નામ : કુણાલ ગટેસણીયા
પિતાનું નામ: ચંદુભાઈ ગટેસણીયા
ઘર નંબર : બી-45
ઉંમર : 30 જાતિ : પુરુષ
ફોટો ઉપલબ્ધ

318 AGN5755400
મતદારનું નામ : દીપિકાબેન ધર્મેશકુમાર ગઢવી
પતિનું નામ: ધર્મેશકુમાર
ઘર નંબર : બી-52,સુરભીપાર્ક
ઉંમર : 31 જાતિ : સ્ત્રી
ફોટો ઉપલબ્ધ

S 319 AGN4818035
મતદારનું નામ : કૈલાસબેન પટેલ
પતિનું નામ: પ્રવીણભાઈ
ઘર નંબર : બી-76
ઉંમર : 50 જાતિ : સ્ત્રી
ફોટો ઉપલબ્ધ
DELETED

320 AGN5820444
મતદારનું નામ : રીતુ નારણભાઈ પટેલ
પિતાનું નામ: નારણભાઈ પટેલ
ઘર નંબર : બી-301, એ-વન રેસિડેન્સી
ઉંમર : 19 જાતિ : સ્ત્રી
ફોટો ઉપલબ્ધ

321 DTL5076435
મતદારનું નામ : અંકિતકુમાર પટેલ
પિતાનું નામ: ચીમનલાલ પટેલ
ઘર નંબર : બ્લૉક-ડી-504
ઉંમર : 38 જાતિ : પુરુષ
ફોટો ઉપલબ્ધ

322 AGN4817821
મતદારનું નામ : ભૂમિકા પ્રજાપતિ
પિતાનું નામ: પ્રકાશભાઈ
ઘર નંબર : સી1
ઉંમર : 25 જાતિ : સ્ત્રી
ફોટો ઉપલબ્ધ

323 DTL1997311
મતદારનું નામ : સોમાભાઈ પ્રજાપતિ
પિતાનું નામ: ચતુરભાઈ પ્રજાપતિ
ઘર નંબર : સી-1
ઉંમર : 75 જાતિ : પુરુષ
ફોટો ઉપલબ્ધ

324 DTL2009850
મતદારનું નામ : પુરીબેન પ્રજાપતિ
પતિનું નામ: સોમાભાઈ પ્રજાપતિ
ઘર નંબર : સી-1
ઉંમર : 70 જાતિ : સ્ત્રી
ફોટો ઉપલબ્ધ

325 DTL1998731
મતદારનું નામ : પ્રકાશભાઈ પ્રજાપતિ
પિતાનું નામ: સોમાભાઈ પ્રજાપતિ
ઘર નંબર : સી-1
ઉંમર : 56 જાતિ : પુરુષ
ફોટો ઉપલબ્ધ

326 DTL1996826
મતદારનું નામ : શારદાબેન પ્રજાપતિ
પતિનું નામ: પ્રકાશભાઈ પ્રજાપતિ
ઘર નંબર : સી-1
ઉંમર : 45 જાતિ : સ્ત્રી
ફોટો ઉપલબ્ધ

327 AGN2500825
મતદારનું નામ : વિપુલભાઈ પ્રજાપતિ
પિતાનું નામ: સોમાભાઈ પ્રજાપતિ
ઘર નંબર : સી-1
ઉંમર : 43 જાતિ : પુરુષ
ફોટો ઉપલબ્ધ

328 AGN2634962
મતદારનું નામ : આશાબેન પ્રજાપતિ
પતિનું નામ: વિપુલકુમાર પ્રજાપતિ
ઘર નંબર : સી-1
ઉંમર : 36 જાતિ : સ્ત્રી
ફોટો ઉપલબ્ધ

329 AGN4817367
મતદારનું નામ : હર્ષદભાઈ હસમુખભાઈ પટેલ
પિતાનું નામ: કૈલાસબેન
ઘર નંબર : સી2
ઉંમર : 50 જાતિ : પુરુષ
ફોટો ઉપલબ્ધ

330 AGN4308268
મતદારનું નામ : રોનક પટેલ
પિતાનું નામ: હર્ષદભાઈ પટેલ
ઘર નંબર : સી-2
ઉંમર : 26 જાતિ : પુરુષ
ફોટો ઉપલબ્ધ

331 AGN2564193
મતદારનું નામ : રમેશભાઈ પટેલ
પિતાનું નામ: પરસોત્તમદાસ પટેલ
ઘર નંબર : સી-3
ઉંમર : 65 જાતિ : પુરુષ
ફોટો ઉપલબ્ધ

332 AGN2564201
મતદારનું નામ : કૈલાશબેન પટેલ
પતિનું નામ: રમેશભાઈ પટેલ
ઘર નંબર : સી-3
ઉંમર : 59 જાતિ : સ્ત્રી
ફોટો ઉપલબ્ધ

333 AGN2902989
મતદારનું નામ : નિરવકુમાર પટેલ
પિતાનું નામ: રમેશભાઈ પટેલ
ઘર નંબર : મયુ3
ઉંમર : 33 જાતિ : પુરુષ
ફોટો ઉપલબ્ધ

334 AGN3973690
મતદારનું નામ : અંકિતાબેન પટેલ
પતિનું નામ: નિરવકુમાર પટેલ
ઘર નંબર : સી-3
ઉંમર : 32 જાતિ : સ્ત્રી
ફોટો ઉપલબ્ધ

335 AGN4818902
મતદારનું નામ : કિસ્મતકુમાર પ્રજાપતિ
પિતાનું નામ: દશરથભાઈ
ઘર નંબર : સી5
ઉંમર : 23 જાતિ : પુરુષ
ફોટો ઉપલબ્ધ

336 AGN1466192
મતદારનું નામ : દશરથભાઈ પ્રજાપતિ
પિતાનું નામ: હીરાભાઈ પ્રજાપતિ
ઘર નંબર : સી-5
ઉંમર : 53 જાતિ : પુરુષ
ફોટો ઉપલબ્ધ

337 AGN2564219
મતદારનું નામ : કોકીલાબેન પ્રજાપતિ
પતિનું નામ: દશરથભાઈ પ્રજાપતિ
ઘર નંબર : સી-5
ઉંમર : 48 જાતિ : સ્ત્રી
ફોટો ઉપલબ્ધ

338 AGN4970836
મતદારનું નામ : નેહલ પ્રજાપતિ
પિતાનું નામ: દશરથભાઈ
ઘર નંબર : સી-5
ઉંમર : 27 જાતિ : સ્ત્રી
ફોટો ઉપલબ્ધ

339 DTL1996495
મતદારનું નામ : વિષ્ણુભાઈ પ્રજાપતિ
પિતાનું નામ: કરસનભાઈ પ્રજાપતિ
ઘર નંબર : સી-7
ઉંમર : 63 જાતિ : પુરુષ
ફોટો ઉપલબ્ધ

340 DTL1996487
મતદારનું નામ : ગીતાબેન પ્રજાપતિ
પતિનું નામ: વિષ્ણુભાઈ પ્રજાપતિ
ઘર નંબર : સી-7
ઉંમર : 55 જાતિ : સ્ત્રી
ફોટો ઉપલબ્ધ

341 AGN5238399
મતદારનું નામ : પુનમ સુથાર
પતિનું નામ: મનીષભાઈ સુથાર
ઘર નંબર : સી 8
ઉંમર : 32 જાતિ : સ્ત્રી
ફોટો ઉપલબ્ધ

342 AGN5238118
મતદારનું નામ : જયશ્રીબેન રાવળ
પતિનું નામ: હિતેશભાઈ રાવળ
ઘર નંબર : સી 8
ઉંમર : 27 જાતિ : સ્ત્રી
ફોટો ઉપલબ્ધ

343 AGN4104881
મતદારનું નામ : ધીરજભાઈ રાવળ
પિતાનું નામ: સતિષભાઈ રાવળ
ઘર નંબર : સી-8
ઉંમર : 27 જાતિ : પુરુષ
ફોટો ઉપલબ્ધ

344 DTL1996750
મતદારનું નામ : વિમળાબેન પટેલ
પતિનું નામ: ભરતભાઈ પટેલ
ઘર નંબર : સી-9
ઉંમર : 50 જાતિ : સ્ત્રી
ફોટો ઉપલબ્ધ

345 AGN3681665
મતદારનું નામ : ધવલ પટેલ
પિતાનું નામ: ભરતભાઈ પટેલ
ઘર નંબર : સી 9
ઉંમર : 30 જાતિ : પુરુષ
ફોટો ઉપલબ્ધ

346 DTL1996743
મતદારનું નામ : ભરતભાઈ પટેલ
પિતાનું નામ: ભગવાનદાસ પટેલ
ઘર નંબર : સી-9
ઉંમર : 55 જાતિ : પુરુષ
ફોટો ઉપલબ્ધ

347 AGN4842563
મતદારનું નામ : સ્નેહા પટેલ
પિતાનું નામ: ભરતભાઈ
ઘર નંબર : સી-9
ઉંમર : 25 જાતિ : સ્ત્રી
ફોટો ઉપલબ્ધ

348 DTL2008753
મતદારનું નામ : દિલીપભાઈ પટેલ
પિતાનું નામ: મગનદાસ પટેલ
ઘર નંબર : સી-10
ઉંમર : 55 જાતિ : પુરુષ
ફોટો ઉપલબ્ધ

349 DTL2008605
મતદારનું નામ : હેમલતાબેન પટેલ
પતિનું નામ: દિલીપભાઈ પટેલ
ઘર નંબર : સી-10
ઉંમર : 49 જાતિ : સ્ત્રી
ફોટો ઉપલબ્ધ

350 AGN3910551
મતદારનું નામ : ધ્રુવકુમાર પટેલ
પિતાનું નામ: દિલીપકુમાર પટેલ
ઘર નંબર : સી-10
ઉંમર : 28 જાતિ : પુરુષ
ફોટો ઉપલબ્ધ

351 DTL2023679
મતદારનું નામ : પ્રવિણભાઈ પટેલ
પિતાનું નામ: રામજીભાઈ પટેલ
ઘર નંબર : સી-12
ઉંમર : 59 જાતિ : પુરુષ
ફોટો ઉપલબ્ધ

352 DTL2023661
મતદારનું નામ : નિર્મલાબેન પટેલ
પતિનું નામ: પ્રવિણભાઈ પટેલ
ઘર નંબર : સી-12
ઉંમર : 54 જાતિ : સ્ત્રી
ફોટો ઉપલબ્ધ

353 AGN1466184
મતદારનું નામ : હિરેન પટેલ
પિતાનું નામ: પ્રવીણભાઈ પટેલ
ઘર નંબર : સી-12
ઉંમર : 35 જાતિ : પુરુષ
ફોટો ઉપલબ્ધ

354 AGN4817482
મતદારનું નામ : દર્શના પટેલ
પતિનું નામ: ચંદ્રકાંત પટેલ
ઘર નંબર : સી 14
ઉંમર : 28 જાતિ : સ્ત્રી
ફોટો ઉપલબ્ધ

355 DTL2023299
મતદારનું નામ : રમેશભાઈ પટેલ
પિતાનું નામ: ઈશ્વરદાસ પટેલ
ઘર નંબર : સી-14
ઉંમર : 61 જાતિ : પુરુષ
ફોટો ઉપલબ્ધ

356 AGN2634970
મતદારનું નામ : માયાબેન પટેલ
પિતાનું નામ: રમેશભાઈ પટેલ
ઘર નંબર : સી-14
ઉંમર : 37 જાતિ : સ્ત્રી
ફોટો ઉપલબ્ધ

357 AGN2708980
મતદારનું નામ : ચંન્દ્રકાંત પટેલ
પિતાનું નામ: રમેશભાઈ પટેલ
ઘર નંબર : સી-14
ઉંમર : 32 જાતિ : પુરુષ
ફોટો ઉપલબ્ધ

358 AGN2828572
મતદારનું નામ : ઘનશ્યામભાઈ પટેલ
પિતાનું નામ: લાલજી પટેલ
ઘર નંબર : સી-15
ઉંમર : 50 જાતિ : પુરુષ
ફોટો ઉપલબ્ધ

359 AGN2828580
મતદારનું નામ : જ્યોત્સનાબેન પટેલ
પતિનું નામ: ઘનશ્યામભાઈ પટેલ
ઘર નંબર : સી-15
ઉંમર : 50 જાતિ : સ્ત્રી
ફોટો ઉપલબ્ધ

360 AGN4577839
મતદારનું નામ : જાનકી ધ્રુવેશ પટેલ
પતિનું નામ: ધ્રુવેશ પટેલ
ઘર નંબર : સી-૧૫
ઉંમર : 28 જાતિ : સ્ત્રી
ફોટો ઉપલબ્ધ

361 AGN4577847
મતદારનું નામ : અમન પટેલ
પિતાનું નામ: ધનશ્યામભાઈ પટેલ
ઘર નંબર : સી-૧૫
ઉંમર : 25 જાતિ : પુરુષ
ફોટો ઉપલબ્ધ

362 DTL5072145
મતદારનું નામ : વિષ્ણુભાઈ પટેલ
પિતાનું નામ: બચુભાઈ પટેલ
ઘર નંબર : સી-17
ઉંમર : 46 જાતિ : પુરુષ
ફોટો ઉપલબ્ધ

363 DTL5072152
મતદારનું નામ : ભાવનાબેન પટેલ
પતિનું નામ: વિષ્ણુભાઈ પટેલ
ઘર નંબર : સી-17
ઉંમર : 44 જાતિ : સ્ત્રી
ફોટો ઉપલબ્ધ

364 GJ/16/065/225407
મતદારનું નામ : મહેશભાઈ પટેલ
પિતાનું નામ: બચુભાઈ પટેલ
ઘર નંબર : સી-17
ઉંમર : 41 જાતિ : પુરુષ
ફોટો ઉપલબ્ધ

365 DTL7166259
મતદારનું નામ : બેલાબેન પટેલ
પતિનું નામ: મહેશભાઈ પટેલ
ઘર નંબર : સી-17
ઉંમર : 41 જાતિ : સ્ત્રી
ફોટો ઉપલબ્ધ

366 AGN5602016
મતદારનું નામ : અવનીબેન વિષ્ણુભાઈ પટેલ
પિતાનું નામ: વિષ્ણુભાઈ બચુભાઈ પટેલ
ઘર નંબર : સી-17 સ્વાગત પાર્ક
ઉંમર : 22 જાતિ : સ્ત્રી
ફોટો ઉપલબ્ધ

367 DTL2003572
મતદારનું નામ : રમેશભાઈ પટેલ
પિતાનું નામ: આદિતરામ પટેલ
ઘર નંબર : સી-18
ઉંમર : 80 જાતિ : પુરુષ
ફોટો ઉપલબ્ધ

368 DTL2003309
મતદારનું નામ : ભાવનાબેન પટેલ
પતિનું નામ: રમેશભાઈ પટેલ
ઘર નંબર : સી-18
ઉંમર : 55 જાતિ : સ્ત્રી
ફોટો ઉપલબ્ધ

369 AGN5492467
મતદારનું નામ : દીપિકા પ્રજ્ઞેશ પટેલ
પતિનું નામ: પ્રજ્ઞેશ પટેલ
ઘર નંબર : સી/ 18
ઉંમર : 22 જાતિ : સ્ત્રી
ફોટો ઉપલબ્ધ

370 AGN4818282
મતદારનું નામ : પટેલ પાયલબેન વિશાલકુમાર પટેલ
પતિનું નામ: વિશાલકુમાર
ઘર નંબર : સી19
ઉંમર : 32 જાતિ : સ્ત્રી
ફોટો ઉપલબ્ધ

371 GJ/16/065/403639
મતદારનું નામ : દિનેશભાઈ પટેલ
પિતાનું નામ: નારણદાસ પટેલ
ઘર નંબર : સી-19
ઉંમર : 52 જાતિ : પુરુષ
ફોટો ઉપલબ્ધ

372 AGN3322625
મતદારનું નામ : વિશાલકુમાર પટેલ
પિતાનું નામ: દિનેશભાઈ પટેલ
ઘર નંબર : સી-19
ઉંમર : 31 જાતિ : પુરુષ
ફોટો ઉપલબ્ધ

373 AGN3681673
મતદારનું નામ : કેતુલ પટેલ
પિતાનું નામ: દિનેશભાઈ પટેલ
ઘર નંબર : સી-19
ઉંમર : 29 જાતિ : પુરુષ
ફોટો ઉપલબ્ધ

374 AGN5526777
મતદારનું નામ : પટેલ ઝીલબેન હસમુખભાઈ
પિતાનું નામ: હસમુખભાઈ પટેલ
ઘર નંબર : સી/ 20
ઉંમર : 20 જાતિ : સ્ત્રી
ફોટો ઉપલબ્ધ

375 DTL5074877
મતદારનું નામ : પટેલ કંચનબેન પ્રભુભાઈ
પતિનું નામ: પટેલ પ્રભુભાઈ
ઘર નંબર : સી 20 સ્વાગત પાર્ક સોસાયટી
ઉંમર : 70 જાતિ : સ્ત્રી
ફોટો ઉપલબ્ધ

376 DTL5074885
મતદારનું નામ : પટેલ હસમુખભાઈ પ્રભુભાઈ
પિતાનું નામ: પ્રભુભાઈ પટેલ
ઘર નંબર : સી 20,સ્વાગત પાર્ક સોસાયટી
ઉંમર : 47 જાતિ : પુરુષ
ફોટો ઉપલબ્ધ

377 AGN1032226
મતદારનું નામ : પટેલ ચંદ્રિકાબેન હસમુખભાઈ
પતિનું નામ: પટેલ હસમુખભાઈ
ઘર નંબર : સી 20 સ્વાગત પાર્ક સોસાયટી
ઉંમર : 44 જાતિ : સ્ત્રી
ફોટો ઉપલબ્ધ

378 GJ/16/065/214656
મતદારનું નામ : અમરતભાઈ પટેલ
પિતાનું નામ: માણેકલાલ પટેલ
ઘર નંબર : સી-21
ઉંમર : 66 જાતિ : પુરુષ
ફોટો ઉપલબ્ધ

379 GJ/16/065/214462
મતદારનું નામ : રંજનબેન પટેલ
પતિનું નામ: અમરતલાલ પટેલ
ઘર નંબર : સી-21
ઉંમર : 62 જાતિ : સ્ત્રી
ફોટો ઉપલબ્ધ

380 DTL5074778
મતદારનું નામ : કલ્પેશકુમાર પટેલ
પિતાનું નામ: અમરતલાલ પટેલ
ઘર નંબર : સી-21
ઉંમર : 40 જાતિ : પુરુષ
ફોટો ઉપલબ્ધ

381 AGN2564268
મતદારનું નામ : કોમલબેન પટેલ
પતિનું નામ: કલ્પેશભાઈ પટેલ
ઘર નંબર : સી-21
ઉંમર : 37 જાતિ : સ્ત્રી
ફોટો ઉપલબ્ધ

382 DTL5071733
મતદારનું નામ : પ્રતિકકુમાર પટેલ
પિતાનું નામ: અમૃતલાલ પટેલ
ઘર નંબર : સી-21
ઉંમર : 37 જાતિ : પુરુષ
ફોટો ઉપલબ્ધ

383 AGN4817417
મતદારનું નામ : પિંકીબેન ખારવાલ
પતિનું નામ: કિશોરભાઈ
ઘર નંબર : સી24
ઉંમર : 35 જાતિ : સ્ત્રી
ફોટો ઉપલબ્ધ

384 DTL2013845
મતદારનું નામ : શંકરજી ખારવાલ
પિતાનું નામ: ગોરધનજી ખારવાલ
ઘર નંબર : સી-24
ઉંમર : 70 જાતિ : પુરુષ
ફોટો ઉપલબ્ધ

385 DTL5073275
મતદારનું નામ : કિશોર ખારવાલ
પિતાનું નામ: શંકરજી ખારવાલ
ઘર નંબર : સી-24
ઉંમર : 42 જાતિ : પુરુષ
ફોટો ઉપલબ્ધ

386 AGN3681681
મતદારનું નામ : નિશાબેન ખારવાલ
પતિનું નામ: ધનપતભાઈ ખારવાલ
ઘર નંબર : સી-24
ઉંમર : 32 જાતિ : સ્ત્રી
ફોટો ઉપલબ્ધ

387 AGN5655832
મતદારનું નામ : અનિલ ગોસ્વામી
પિતાનું નામ: રમેશ ગિરી
ઘર નંબર : સી-24
ઉંમર : 23 જાતિ : પુરુષ
ફોટો ઉપલબ્ધ

388 DTL5075312
મતદારનું નામ : નગીનભાઈ ખેમચંદભાઈ પટેલ
પિતાનું નામ: ખેમચંદભાઈ પટેલ
ઘર નંબર : સી-25
ઉંમર : 49 જાતિ : પુરુષ
ફોટો ઉપલબ્ધ

389 DTL5075304
મતદારનું નામ : જલ્પાબેન નગીનભાઈ પટેલ
પતિનું નામ: નગીનભાઈ પટેલ
ઘર નંબર : સી-25
ઉંમર : 43 જાતિ : સ્ત્રી
ફોટો ઉપલબ્ધ

390 AGN4819124
મતદારનું નામ : નિલેશ પટેલ
પિતાનું નામ: રમેશભાઈ
ઘર નંબર : સી26
ઉંમર : 31 જાતિ : પુરુષ
ફોટો ઉપલબ્ધ

391 AGN4817490
મતદારનું નામ : અંજની બેન પટેલ
પતિનું નામ: નિલેશભાઈ
ઘર નંબર : સી26
ઉંમર : 26 જાતિ : સ્ત્રી
ફોટો ઉપલબ્ધ

392 DTL1999408
મતદારનું નામ : સવિતાબેન પટેલ
પતિનું નામ: રમેશભાઈ પટેલ
ઘર નંબર : સી-26
ઉંમર : 49 જાતિ : સ્ત્રી
ફોટો ઉપલબ્ધ

393 AGN2902997
મતદારનું નામ : નિલેશ રમેશભાઈ પટેલ
પિતાનું નામ: રમેશભાઈ પટેલ
ઘર નંબર : મય26
ઉંમર : 31 જાતિ : પુરુષ
ફોટો ઉપલબ્ધ

394 AGN4818209
મતદારનું નામ : ધનંજય પટેલ
પિતાનું નામ: બાબુભાઈ
ઘર નંબર : સી27
ઉંમર : 25 જાતિ : પુરુષ
ફોટો ઉપલબ્ધ

395 DTL2004307
મતદારનું નામ : શૈલેષકુમાર પટેલ
પિતાનું નામ: બાબુલાલ પટેલ
ઘર નંબર : સી-27
ઉંમર : 49 જાતિ : પુરુષ
ફોટો ઉપલબ્ધ

396 DTL2004299
મતદારનું નામ : પ્રગ્નાબેન પટેલ
પતિનું નામ: શૈલેષકુમાર પટેલ
ઘર નંબર : સી-27
ઉંમર : 44 જાતિ : સ્ત્રી
ફોટો ઉપલબ્ધ

397 DTL2003978
મતદારનું નામ : રમેશભાઈ પટેલ
પિતાનું નામ: ચતુરભાઈ પટેલ
ઘર નંબર : સી-28
ઉંમર : 60 જાતિ : પુરુષ
ફોટો ઉપલબ્ધ

398 DTL2003952
મતદારનું નામ : અનસૂયાબેન પટેલ
પતિનું નામ: રમેશભાઈ પટેલ
ઘર નંબર : સી-28
ઉંમર : 57 જાતિ : સ્ત્રી
ફોટો ઉપલબ્ધ

399 AGN2563740
મતદારનું નામ : વિરલ પટેલ
પિતાનું નામ: રમેશભાઈ પટેલ
ઘર નંબર : સી-28
ઉંમર : 35 જાતિ : પુરુષ
ફોટો ઉપલબ્ધ

400 AGN4817540
મતદારનું નામ : રાજેશભાઈ પટેલ
પિતાનું નામ: પ્રભુભાઈ
ઘર નંબર : સી29
ઉંમર : 56 જાતિ : પુરુષ
ફોટો ઉપલબ્ધ

401 AGN4817557
મતદારનું નામ : નિર્મલાબેન પટેલ
પતિનું નામ: રાજેશભાઈ
ઘર નંબર : સી29
ઉંમર : 48 જાતિ : સ્ત્રી
ફોટો ઉપલબ્ધ

402 AGN4818225
મતદારનું નામ : જૈમિન પટેલ
પિતાનું નામ: રાજેશભાઈ
ઘર નંબર : સી29
ઉંમર : 25 જાતિ : પુરુષ
ફોટો ઉપલબ્ધ

403 AGN3044302
મતદારનું નામ : વિપુલકુમાર પટેલ
પિતાનું નામ: ગણપતરામ પટેલ
ઘર નંબર : સી-30
ઉંમર : 51 જાતિ : પુરુષ
ફોટો ઉપલબ્ધ

404 AGN3044294
મતદારનું નામ : ભાવનાબેન પટેલ
પતિનું નામ: વિપુલકુમાર પટેલ
ઘર નંબર : સી-30
ઉંમર : 45 જાતિ : સ્ત્રી
ફોટો ઉપલબ્ધ

405 AGN5047030
મતદારનું નામ : તીર્થ પટેલ
પિતાનું નામ: વિપુલભાઈ પટેલ
ઘર નંબર : સી-30
ઉંમર : 22 જાતિ : પુરુષ
ફોટો ઉપલબ્ધ

406 DTL1996479
મતદારનું નામ : વિનોદભાઈ પટેલ
પિતાનું નામ: મહાદેવભાઈ પટેલ
ઘર નંબર : સી-31
ઉંમર : 50 જાતિ : પુરુષ
ફોટો ઉપલબ્ધ

407 DTL1996446
મતદારનું નામ : રસીલાબેન પટેલ
પતિનું નામ: વિનોદભાઈ પટેલ
ઘર નંબર : સી-31
ઉંમર : 44 જાતિ : સ્ત્રી
ફોટો ઉપલબ્ધ

408 AGN5242896
મતદારનું નામ : અનુજકુમાર પટેલ
પિતાનું નામ: વિનોદભાઈ પટેલ
ઘર નંબર : સી/31
ઉંમર : 21 જાતિ : પુરુષ
ફોટો ઉપલબ્ધ

409 AGN5629985
મતદારનું નામ : કક્ષા પટેલ
પિતાનું નામ: વિનોદભાઈ પટેલ
ઘર નંબર : સી-31 સ્વાગત પાર્ક
ઉંમર : 24 જાતિ : સ્ત્રી
ફોટો ઉપલબ્ધ

410 DTL2006351
મતદારનું નામ : ચતુરભાઈ માંડણકા
પિતાનું નામ: જીવરાજભાઈ માંડણકા
ઘર નંબર : સી-32
ઉંમર : 53 જાતિ : પુરુષ
ફોટો ઉપલબ્ધ

411 DTL2006344
મતદારનું નામ : રંજનબેન માંડણકા
પતિનું નામ: ચતુરભાઈ માંડણકા
ઘર નંબર : સી-32
ઉંમર : 48 જાતિ : સ્ત્રી
ફોટો ઉપલબ્ધ

412 AGN4285839
મતદારનું નામ : પાર્થ માંડણકા
પિતાનું નામ: ચતુરભાઈ માંડણકા
ઘર નંબર : સી-32
ઉંમર : 26 જાતિ : પુરુષ
ફોટો ઉપલબ્ધ

413 AGN5031406
મતદારનું નામ : ધ્રુવકુમાર માંડણકા
પિતાનું નામ: ચતુરભાઈ માંડણકા
ઘર નંબર : સી-32. સ્વાગત સોસાયટી
ઉંમર : 23 જાતિ : પુરુષ
ફોટો ઉપલબ્ધ

414 DTL2013571
મતદારનું નામ : ભગવતીબેન પ્રજાપતિ
પતિનું નામ: દિલીપભાઈ પ્રજાપતિ
ઘર નંબર : સી-33
ઉંમર : 55 જાતિ : સ્ત્રી
ફોટો ઉપલબ્ધ

415 DTL5075296
મતદારનું નામ : લીલાબેન ઠાકોર
પતિનું નામ: દશરથભાઈ ઠાકોર
ઘર નંબર : સી-34
ઉંમર : 52 જાતિ : સ્ત્રી
ફોટો ઉપલબ્ધ

416 DTL5075288
મતદારનું નામ : દશરથભાઈ ઠાકોર
પિતાનું નામ: શિવાજી ઠાકોર
ઘર નંબર : સી-34
ઉંમર : 50 જાતિ : પુરુષ
ફોટો ઉપલબ્ધ

417 AGN3263522
મતદારનું નામ : રેખાબેન રવોદરા
પતિનું નામ: નરોતમભાઈ રવોદરા
ઘર નંબર : સી-34
ઉંમર : 46 જાતિ : સ્ત્રી
ફોટો ઉપલબ્ધ

418 AGN4386140
મતદારનું નામ : પટેલ પ્રદીપ મહેંદ્રકુમાર
પિતાનું નામ: મહેંદ્રકુમાર પટેલ
ઘર નંબર : સી-36
ઉંમર : 28 જાતિ : પુરુષ
ફોટો ઉપલબ્ધ

419 AGN5799184
મતદારનું નામ : પટેલ ધ્રુવી
પિતાનું નામ: પટેલ મહેંદ્રકુમાર
ઘર નંબર : સી-36
ઉંમર : 21 જાતિ : સ્ત્રી
ફોટો ઉપલબ્ધ

420 AGN4955555
મતદારનું નામ : જશવંતભાઈ પટેલ
પિતાનું નામ: જાદવભાઈ
ઘર નંબર : સી-37
ઉંમર : 53 જાતિ : પુરુષ
ફોટો ઉપલબ્ધ

421 AGN4545687
મતદારનું નામ : જલ્પાબેન કવા
પતિનું નામ: સંજયભાઈ
ઘર નંબર : સી-૩૮
ઉંમર : 44 જાતિ : સ્ત્રી
ફોટો ઉપલબ્ધ

422 AGN1032242
મતદારનું નામ : સંજયભાઈ કવા
પિતાનું નામ: લીલાધરભાઈ કવા
ઘર નંબર : સી-38
ઉંમર : 43 જાતિ : પુરુષ
ફોટો ઉપલબ્ધ

423 DTL2015329
મતદારનું નામ : ગણપતભાઈ પટેલ
પિતાનું નામ: શંકરભાઈ પટેલ
ઘર નંબર : સી-39
ઉંમર : 53 જાતિ : પુરુષ
ફોટો ઉપલબ્ધ

424 DTL2012888
મતદારનું નામ : હસુમતીબેન પટેલ
પતિનું નામ: ગણપતભાઈ પટેલ
ઘર નંબર : સી-39
ઉંમર : 48 જાતિ : સ્ત્રી
ફોટો ઉપલબ્ધ

425 DTL3037157
મતદારનું નામ : ગીતાબેન પંચાલ
પતિનું નામ: જયંતિલાલ પંચાલ
ઘર નંબર : સી-40
ઉંમર : 64 જાતિ : સ્ત્રી
ફોટો ઉપલબ્ધ

426 DTL5076377
મતદારનું નામ : અરવિંદકુમાર પંચાલ
પિતાનું નામ: બળદેવભાઈ પંચાલ
ઘર નંબર : સી-40
ઉંમર : 47 જાતિ : પુરુષ
ફોટો ઉપલબ્ધ

427 DTL5074539
મતદારનું નામ : કામિનીબેન પંચાલ
પતિનું નામ: અરવિંદકુમાર પંચાલ
ઘર નંબર : સી-40
ઉંમર : 40 જાતિ : સ્ત્રી
ફોટો ઉપલબ્ધ

428 AGN5784038
મતદારનું નામ : જીજ્ઞેશા અંકિતકુમાર પંચાલ
પતિનું નામ: અંકિતકુમાર પંચાલ
ઘર નંબર : સી/40 સ્વાગત સોસાયટી
ઉંમર : 21 જાતિ : સ્ત્રી
ફોટો ઉપલબ્ધ

429 DTL2010726
મતદારનું નામ : ભરતકુમાર બાબુલાલ પટેલ
પિતાનું નામ: બાબુલાલ પટેલ
ઘર નંબર : સી-42
ઉંમર : 60 જાતિ : પુરુષ
ફોટો ઉપલબ્ધ

430 DTL2012870
મતદારનું નામ : આશાબેન પટેલ
પતિનું નામ: ભરતકુમાર પટેલ
ઘર નંબર : સી-42
ઉંમર : 58 જાતિ : સ્ત્રી
ફોટો ઉપલબ્ધ

431 AGN2709004
મતદારનું નામ : કાર્તિક પટેલ
પિતાનું નામ: ભરતભાઈ પટેલ
ઘર નંબર : સી-42
ઉંમર : 32 જાતિ : પુરુષ
ફોટો ઉપલબ્ધ

432 AGN4817375
મતદારનું નામ : ઉર્વશીબેન પટેલ
પતિનું નામ: નિકુંજ
ઘર નંબર : સી 44
ઉંમર : 30 જાતિ : સ્ત્રી
ફોટો ઉપલબ્ધ

433 AGN4053518
મતદારનું નામ : વર્ષાબેન પટેલ
પતિનું નામ: ભાઈલાલભાઈ પટેલ
ઘર નંબર : સી-૪૪
ઉંમર : 53 જાતિ : સ્ત્રી
ફોટો ઉપલબ્ધ

434 AGN3322633
મતદારનું નામ : નિકુંજ પટેલ
પિતાનું નામ: ભાઈલાલભાઈ પટેલ
ઘર નંબર : સી-44
ઉંમર : 30 જાતિ : પુરુષ
ફોટો ઉપલબ્ધ

435 AGN3973708
મતદારનું નામ : પાર્થકુમાર પટેલ
પિતાનું નામ: ભાઈલાલભાઈ પટેલ
ઘર નંબર : સી-44
ઉંમર : 27 જાતિ : પુરુષ
ફોટો ઉપલબ્ધ

436 DTL2013597
મતદારનું નામ : ચંદ્રિકાબેન પટેલ
પતિનું નામ: મફતલાલ પટેલ
ઘર નંબર : સી-46
ઉંમર : 64 જાતિ : સ્ત્રી
ફોટો ઉપલબ્ધ

437 DTL5071493
મતદારનું નામ : વિજયભાઈ પટેલ
પિતાનું નામ: મફતલાલ પટેલ
ઘર નંબર : સી-46
ઉંમર : 40 જાતિ : પુરુષ
ફોટો ઉપલબ્ધ

438 IGS1358027
મતદારનું નામ : સાગરભાઈ નિરંજની
પિતાનું નામ: પ્રફુલભાઈ નિરંજની
ઘર નંબર : સી 46 સ્વાગત સોસાયટી
ઉંમર : 33 જાતિ : પુરુષ
ફોટો ઉપલબ્ધ

439 DTL2010015
મતદારનું નામ : દિનેશભાઈ પટેલ
પિતાનું નામ: ઓધવજીભાઈ પટેલ
ઘર નંબર : સી-48
ઉંમર : 60 જાતિ : પુરુષ
ફોટો ઉપલબ્ધ

440 DTL2013589
મતદારનું નામ : મુક્તાબેન પટેલ
પતિનું નામ: દિનેશભાઈ પટેલ
ઘર નંબર : સી-48
ઉંમર : 58 જાતિ : સ્ત્રી
ફોટો ઉપલબ્ધ

441 AGN2902898
મતદારનું નામ : રશ્મિતાબેન પટેલ
પતિનું નામ: પ્રિતેશકુમાર પટેલ
ઘર નંબર : સી-48
ઉંમર : 39 જાતિ : સ્ત્રી
ફોટો ઉપલબ્ધ

442 DTL7165269
મતદારનું નામ : પ્રિતેશ પટેલ
પિતાનું નામ: દિનેશભાઈ પટેલ
ઘર નંબર : સી-48
ઉંમર : 38 જાતિ : પુરુષ
ફોટો ઉપલબ્ધ

443 AGN2634996
મતદારનું નામ : દેવાંગ પટેલ
પિતાનું નામ: દિનેશભાઈ પટેલ
ઘર નંબર : સી-48
ઉંમર : 34 જાતિ : પુરુષ
ફોટો ઉપલબ્ધ

444 AGN2902971
મતદારનું નામ : ઈન્દિરાબેન રાવત
પતિનું નામ: દશરથભાઈ રાવત
ઘર નંબર : મ 49
ઉંમર : 39 જાતિ : સ્ત્રી
ફોટો ઉપલબ્ધ

445 AGN4104899
મતદારનું નામ : હિતેષભાઈ રાવળ
પિતાનું નામ: સતિષભાઈ રાવળ
ઘર નંબર : સી 49
ઉંમર : 29 જાતિ : પુરુષ
ફોટો ઉપલબ્ધ

446 DTL5071519
મતદારનું નામ : બાબુલાલ રાવળ
પિતાનું નામ: માણેકલાલ રાવળ
ઘર નંબર : સી-49
ઉંમર : 72 જાતિ : પુરુષ
ફોટો ઉપલબ્ધ

447 DTL5071501
મતદારનું નામ : સતીશભાઈ રાવળ
પિતાનું નામ: બાબુલાલ રાવળ
ઘર નંબર : સી-49
ઉંમર : 46 જાતિ : પુરુષ
ફોટો ઉપલબ્ધ

448 DTL5071477
મતદારનું નામ : વર્ષાબેન રાવળ
પતિનું નામ: સતીશભાઈ રાવળ
ઘર નંબર : સી-49
ઉંમર : 45 જાતિ : સ્ત્રી
ફોટો ઉપલબ્ધ

449 DTL5071485
મતદારનું નામ : દશરથભાઈ રાવળ
પિતાનું નામ: બાબુલાલ રાવળ
ઘર નંબર : સી-49
ઉંમર : 44 જાતિ : પુરુષ
ફોટો ઉપલબ્ધ

450 DTL2013043
મતદારનું નામ : મનસુખલાલ ગીણોયા
પિતાનું નામ: કાનજીભાઈ ગીણોયા
ઘર નંબર : સી-50
ઉંમર : 66 જાતિ : પુરુષ
ફોટો ઉપલબ્ધ

451 AGN2710002
મતદારનું નામ : રમાબેન મનસુખભાઈ પટેલ
પતિનું નામ: મનસુખભાઇ ગીણોયા
ઘર નંબર : સી-50
ઉંમર : 65 જાતિ : સ્ત્રી
ફોટો ઉપલબ્ધ

452 AGN1032267
મતદારનું નામ : રવિ ગિણોયા
પિતાનું નામ: મનસુખભાઈ ગિણોયા
ઘર નંબર : સી-50
ઉંમર : 36 જાતિ : પુરુષ
ફોટો ઉપલબ્ધ

453 AGN4902060
મતદારનું નામ : એકતા ગિણોયા
પતિનું નામ: રવિ ગિણોયા
ઘર નંબર : સી-50
ઉંમર : 29 જાતિ : સ્ત્રી
ફોટો ઉપલબ્ધ

454 AGN4817185
મતદારનું નામ : પટેલ ગાયત્રી અંબાલાલ પટેલ
પિતાનું નામ: અંબાલાલ
ઘર નંબર : સી51
ઉંમર : 27 જાતિ : સ્ત્રી
ફોટો ઉપલબ્ધ

455 AGN4819157
મતદારનું નામ : રોહિત અંબાલાલ પટેલ પટેલ
પિતાનું નામ: હંસાબેન
ઘર નંબર : સી51
ઉંમર : 23 જાતિ : પુરુષ
ફોટો ઉપલબ્ધ

456 AGN2564284
મતદારનું નામ : કલ્પેશકુમાર પટેલ
પિતાનું નામ: જયંતિલાલ પટેલ
ઘર નંબર : સી-52
ઉંમર : 46 જાતિ : પુરુષ
ફોટો ઉપલબ્ધ

457 DTL5076237
મતદારનું નામ : શોભનાબેન પટેલ
પતિનું નામ: કલ્પેશકુમાર પટેલ
ઘર નંબર : સી-52
ઉંમર : 45 જાતિ : સ્ત્રી
ફોટો ઉપલબ્ધ

458 AGN4819009
મતદારનું નામ : દિવ્યાબેન રોશનકુમાર પટેલ
પતિનું નામ: રોશનકુમાર પટેલ
ઘર નંબર : સી53
ઉંમર : 26 જાતિ : સ્ત્રી
ફોટો ઉપલબ્ધ

459 GJ/16/065/675247
મતદારનું નામ : દિનેશભાઇ પટેલ
પિતાનું નામ: ભીખાભાઇ પટેલ
ઘર નંબર : સી-53
ઉંમર : 49 જાતિ : પુરુષ
ફોટો ઉપલબ્ધ

460 DTL5076229
મતદારનું નામ : સંગીતાબેન પટેલ
પતિનું નામ: દિનેશભાઇ પટેલ
ઘર નંબર : સી-53
ઉંમર : 46 જાતિ : સ્ત્રી
ફોટો ઉપલબ્ધ

Q 461 AGN4842597
મતદારનું નામ : પ્રવિણકુમાર પટેલ
પિતાનું નામ: લાલજીભાઇ
ઘર નંબર : સી-53
ઉંમર : 38 જાતિ : પુરુષ
DELETED
ફોટો ઉપલબ્ધ

462 AGN5510102
મતદારનું નામ : રુચિકકુમાર પટેલ
પિતાનું નામ: દિનેશભાઈ પટેલ
ઘર નંબર : સી / 53
ઉંમર : 20 જાતિ : પુરુષ
ફોટો ઉપલબ્ધ

463 AGN5456025
મતદારનું નામ : કાજલબેન વિષ્ણુભાઈ પટેલ
પિતાનું નામ: વિષ્ણુભાઈ પટેલ
ઘર નંબર : સી-54 સ્વાગત પાર્ક
ઉંમર : 27 જાતિ : સ્ત્રી
ફોટો ઉપલબ્ધ

464 AGN5457015
મતદારનું નામ : કિરણભાઈ પટેલ
પિતાનું નામ: વિષ્ણુભાઈ પટેલ
ઘર નંબર : સી 54 સ્વાગત પાર્ક સોસાયટી
ઉંમર : 22 જાતિ : પુરુષ
ફોટો ઉપલબ્ધ

465 DTL5071279
મતદારનું નામ : બળદેવભાઇ પટેલ
પિતાનું નામ: રામભાઇ પટેલ
ઘર નંબર : સી-55
ઉંમર : 52 જાતિ : પુરુષ
ફોટો ઉપલબ્ધ

466 DTL5071287
મતદારનું નામ : શોભનાબેન પટેલ
પતિનું નામ: બળદેવભાઇ પટેલ
ઘર નંબર : સી-55
ઉંમર : 48 જાતિ : સ્ત્રી
ફોટો ઉપલબ્ધ

467 DTL5071253
મતદારનું નામ : વિનોદકુમાર પટેલ
પિતાનું નામ: મફતલાલ પટેલ
ઘર નંબર : સી-56
ઉંમર : 52 જાતિ : પુરુષ
ફોટો ઉપલબ્ધ

468 DTL5071261
મતદારનું નામ : શર્મિષ્ઠા પટેલ
પતિનું નામ: વિનોદભાઇ પટેલ
ઘર નંબર : સી-56
ઉંમર : 49 જાતિ : સ્ત્રી
ફોટો ઉપલબ્ધ

469 AGN4817995
મતદારનું નામ : કાંતીભાઈ પ્રજાપતિ
પિતાનું નામ: હીરાભાઈ
ઘર નંબર : સી57
ઉંમર : 56 જાતિ : પુરુષ
ફોટો ઉપલબ્ધ

470 AGN5479159
મતદારનું નામ : રીન્કુબેન પ્રજાપતિ
પતિનું નામ: દેવેન્દ્રકુમાર પ્રજાપતિ
ઘર નંબર : સી 57
ઉંમર : 30 જાતિ : સ્ત્રી
ફોટો ઉપલબ્ધ

471 DTL5076526
મતદારનું નામ : ધર્મિષ્ઠાબેન પ્રજાપતિ
પતિનું નામ: કાન્તીભાઇ પ્રજાપતિ
ઘર નંબર : સી-57
ઉંમર : 53 જાતિ : સ્ત્રી
ફોટો ઉપલબ્ધ

472 AGN2709046
મતદારનું નામ : દેવેન્દ્રકુમાર પ્રજાપતી
પિતાનું નામ: કાન્તીભાઇ પ્રજાપતી
ઘર નંબર : સી-૫7
ઉંમર : 33 જાતિ : પુરુષ
ફોટો ઉપલબ્ધ

473 AGN4306957
મતદારનું નામ : પાર્થ પ્રજાપતિ
પિતાનું નામ: કાંતીભાઈ પ્રજાપતિ
ઘર નંબર : સી-57
ઉંમર : 28 જાતિ : પુરુષ
ફોટો ઉપલબ્ધ

474 DTL2014793
મતદારનું નામ : સુરેશચંદ્ર સેવક
પિતાનું નામ: નર્મદાશંકરભાઈ સેવક
ઘર નંબર : સી-58
ઉંમર : 49 જાતિ : પુરુષ
ફોટો ઉપલબ્ધ

475 DTL5074273
મતદારનું નામ : રેખાબેન સેવક
પતિનું નામ: સુરેશચંદ્ર સેવક
ઘર નંબર : સી-58
ઉંમર : 47 જાતિ : સ્ત્રી
ફોટો ઉપલબ્ધ

476 DTL5072012
મતદારનું નામ : બળવતસિંહ રાઠોડ
પિતાનું નામ: સોમસિંહ રાઠોડ
ઘર નંબર : સી-59
ઉંમર : 75 જાતિ : પુરુષ
ફોટો ઉપલબ્ધ

Q 477 DTL5072038
મતદારનું નામ : નીતાબેન રાઠોડ
પિતાનું નામ: બળવંતસિંહ
ઘર નંબર : સી-59
ઉંમર : 39 જાતિ : સ્ત્રી
DELETED
ફોટો ઉપલબ્ધ

478 AGN1032283
મતદારનું નામ : મનોજકુમાર બલવંતસિંહ રાઠોડ
પિતાનું નામ: બળવંતસિંહ રાઠોડ
ઘર નંબર : સી-59
ઉંમર : 37 જાતિ : પુરુષ
ફોટો ઉપલબ્ધ

479 AGN1032275
મતદારનું નામ : વનિતાબેન રાઠોડ
પતિનું નામ: મનોજકુમાર રાઠોડ
ઘર નંબર : સી-59
ઉંમર : 36 જાતિ : સ્ત્રી
ફોટો ઉપલબ્ધ

480 AGN3263530
મતદારનું નામ : તુલસીબેન રાઠોડ
પતિનું નામ: કલ્પેશકુમાર રાઠોડ
ઘર નંબર : સી-59
ઉંમર : 32 જાતિ : સ્ત્રી
ફોટો ઉપલબ્ધ

481 AGN4817201
મતદારનું નામ : હેતલબેન રાઠોડ
પતિનું નામ: કેતનસિંહ
ઘર નંબર : સી60
ઉંમર : 30 જાતિ : સ્ત્રી
ફોટો ઉપલબ્ધ

482 DTL7164296
મતદારનું નામ : મંગળસિંહ રાઠોડ
પિતાનું નામ: ચંદ્રસિંહ રાઠોડ
ઘર નંબર : સી-60
ઉંમર : 79 જાતિ : પુરુષ
ફોટો ઉપલબ્ધ

483 AGN1032291
મતદારનું નામ : મંગુબેન રાઠોડ
પતિનું નામ: મગળસિંહ રાઠોડ
ઘર નંબર : સી-60
ઉંમર : 74 જાતિ : સ્ત્રી
ફોટો ઉપલબ્ધ

484 AGN1032309
મતદારનું નામ : નરેન્દ્રસિંહ રાઠોડ
પિતાનું નામ: મંગળસિંહ રાઠોડ
ઘર નંબર : સી-60
ઉંમર : 46 જાતિ : પુરુષ
ફોટો ઉપલબ્ધ

485 AGN4817581
મતદારનું નામ : મંજુલાબેન રાઠોડ
પતિનું નામ: નરેન્દ્રસિંહ રાઠોડ
ઘર નંબર : સી-60
ઉંમર : 46 જાતિ : સ્ત્રી
ફોટો ઉપલબ્ધ

486 AGN2902914
મતદારનું નામ : કેતનસિંહ રાઠોડ
પિતાનું નામ: મંગળસિંહ રાઠોડ
ઘર નંબર : સી-60
ઉંમર : 32 જાતિ : પુરુષ
ફોટો ઉપલબ્ધ

487 AGN1007251
મતદારનું નામ : રામસિંહ રાઠોડ
પિતાનું નામ: ચન્દ્રસિંહ રાઠોડ
ઘર નંબર : સી-61
ઉંમર : 77 જાતિ : પુરુષ
ફોટો ઉપલબ્ધ

488 AGN1466242
મતદારનું નામ : શારદાબેન રાઠોડ
પતિનું નામ: રામસિંહ રાઠોડ
ઘર નંબર : સી-61
ઉંમર : 74 જાતિ : સ્ત્રી
ફોટો ઉપલબ્ધ

489 AGN1466259
મતદારનું નામ : નીરૂબેન રાઠોડ
પિતાનું નામ: રામસિંહ રાઠોડ
ઘર નંબર : સી-61
ઉંમર : 44 જાતિ : સ્ત્રી
ફોટો ઉપલબ્ધ

490 AGN1466226
મતદારનું નામ : જયશ્રીબેન રાઠોડ
પિતાનું નામ: રામસિંહ રાઠોડ
ઘર નંબર : સી-61
ઉંમર : 40 જાતિ : સ્ત્રી
ફોટો ઉપલબ્ધ

491 AGN1004662
મતદારનું નામ : હરદિપસિંહ રાઠોડ
પિતાનું નામ: રામસિંહ રાઠોડ
ઘર નંબર : સી-61
ઉંમર : 38 જાતિ : પુરુષ
ફોટો ઉપલબ્ધ

492 AGN2902922
મતદારનું નામ : કલ્પનાબેન રાઠોડ
પિતાનું નામ: રામસિંહ રાઠોડ
ઘર નંબર : સી-61
ઉંમર : 33 જાતિ : સ્ત્રી
ફોટો ઉપલબ્ધ

493 DTL5075155
મતદારનું નામ : મુકેશભાઇ પટેલ
પિતાનું નામ: કાન્તીભાઇ પટેલ
ઘર નંબર : સી-62
ઉંમર : 48 જાતિ : પુરુષ
ફોટો ઉપલબ્ધ

494 DTL5075395
મતદારનું નામ : દીપાબેન પટેલ
પતિનું નામ: મુકેશભાઇ પટેલ
ઘર નંબર : સી-62
ઉંમર : 45 જાતિ : સ્ત્રી
ફોટો ઉપલબ્ધ

495 AGN5510110
મતદારનું નામ : વિશ્વ પટેલ
પિતાનું નામ: મુકેશભાઇ પટેલ
ઘર નંબર : સી/62
ઉંમર : 21 જાતિ : પુરુષ
ફોટો ઉપલબ્ધ

496 AGN4817623
મતદારનું નામ : રિધ્ધીબેન પ્રજાપતિ
પિતાનું નામ: દિનેશભાઇ
ઘર નંબર : સી63
ઉંમર : 24 જાતિ : સ્ત્રી
ફોટો ઉપલબ્ધ

497 DTL5071626
મતદારનું નામ : દિનેશભાઇ પ્રજાપતિ
પિતાનું નામ: શંકરભાઇ પ્રજાપતિ
ઘર નંબર : સી-63
ઉંમર : 49 જાતિ : પુરુષ
ફોટો ઉપલબ્ધ

498 DTL5076922
મતદારનું નામ : સુમિત્રાબેન પ્રજાપતિ
પતિનું નામ: દિનેશભાઇ પ્રજાપતિ
ઘર નંબર : સી-63
ઉંમર : 49 જાતિ : સ્ત્રી
ફોટો ઉપલબ્ધ

499 AGN5492384
મતદારનું નામ : પરિમલ પ્રજાપતિ
પિતાનું નામ: દિનેશભાઇ પ્રજાપતિ
ઘર નંબર : સી/63
ઉંમર : 22 જાતિ : પુરુષ
ફોટો ઉપલબ્ધ

500 DTL2921971
મતદારનું નામ : વસંતીબેન સાકરિયા
પતિનું નામ: કાનજીભાઇ સાકરિયા
ઘર નંબર : સી - 64
ઉંમર : 66 જાતિ : સ્ત્રી
ફોટો ઉપલબ્ધ

501 DTL2924470
મતદારનું નામ : કાનજીભાઇ સાકરિયા
પિતાનું નામ: રામજીભાઇ સાકરિયા
ઘર નંબર : સી - 64
ઉંમર : 66 જાતિ : પુરુષ
ફોટો ઉપલબ્ધ

502 DTL5072434
મતદારનું નામ : ચેતનાબેન પટેલ
પતિનું નામ: મનુભાઇ પટેલ
ઘર નંબર : સી-64
ઉંમર : 51 જાતિ : સ્ત્રી
ફોટો ઉપલબ્ધ

503 AGN2488070
મતદારનું નામ : ધનશ્યામભાઇ સાકરીયા
પિતાનું નામ: કાનજીભાઇ સાકરીયા
ઘર નંબર : સી - 64
ઉંમર : 37 જાતિ : પુરુષ
ફોટો ઉપલબ્ધ

504 AGN3290574
મતદારનું નામ : મનિષા સાકરીયા
પતિનું નામ: ઘનશ્યામભાઇ સાકરિયા
ઘર નંબર : સી-64
ઉંમર : 31 જાતિ : સ્ત્રી
ફોટો ઉપલબ્ધ

Q 505 DTL5075940
મતદારનું નામ : સુરેશભાઇ પટેલ
પિતાનું નામ: કાનજીભાઇ
ઘર નંબર : સી-65
ઉંમર : 49 જાતિ : પુરુષ
ફોટો ઉપલબ્ધ
DELETED

506 DTL5078092
મતદારનું નામ : જયેશભાઇ પટેલ
પિતાનું નામ: અમથાભાઇ પટેલ
ઘર નંબર : સી-65
ઉંમર : 44 જાતિ : પુરુષ
ફોટો ઉપલબ્ધ

507 AGN2634947
મતદારનું નામ : મમતાબેન પટેલ
પતિનું નામ: જયેશભાઇ પટેલ
ઘર નંબર : સી-65
ઉંમર : 41 જાતિ : સ્ત્રી
ફોટો ઉપલબ્ધ

508 AGN3120763
મતદારનું નામ : ડાહ્યાભાઇ પટેલ
પિતાનું નામ: હિરાભાઇ પટેલ
ઘર નંબર : સી-66
ઉંમર : 62 જાતિ : પુરુષ
ફોટો ઉપલબ્ધ

509 AGN2431062
મતદારનું નામ : સાધનાબેન પટેલ
પતિનું નામ: ડાહ્યાભાઇ પટેલ
ઘર નંબર : સી-66
ઉંમર : 58 જાતિ : સ્ત્રી
ફોટો ઉપલબ્ધ

510 AGN2431054
મતદારનું નામ : જૈમિનકુમાર પટેલ
પિતાનું નામ: ડાહ્યાલાલ પટેલ
ઘર નંબર : સી-66
ઉંમર : 37 જાતિ : પુરુષ
ફોટો ઉપલબ્ધ

511 TWS1007814
મતદારનું નામ : કિજલબેન દેસાઈ
પતિનું નામ: જયેશ દેસાઈ
ઘર નંબર : સી.69
ઉંમર : 29 જાતિ : સ્ત્રી
ફોટો ઉપલબ્ધ

512 AGN5584321
મતદારનું નામ : સેજલબેન હિતેશભાઈ રબારી
પતિનું નામ: હિતેશભાઈ વાઘજીભાઈ રબારી
ઘર નંબર : સી.69
ઉંમર : 29 જાતિ : સ્ત્રી
ફોટો ઉપલબ્ધ

513 AGN3322666
મતદારનું નામ : ભાવનાબેન દેસાઈ
પતિનું નામ: સુનિલભાઈ દેસાઈ
ઘર નંબર : સી-69
ઉંમર : 39 જાતિ : સ્ત્રી
ફોટો ઉપલબ્ધ

514 AGN2564300
મતદારનું નામ : સુનિલભાઈ દેસાઈ
પિતાનું નામ: વાઘજીભાઈ દેસાઈ
ઘર નંબર : સી-69
ઉંમર : 35 જાતિ : પુરુષ
ફોટો ઉપલબ્ધ

515 AGN2709012
મતદારનું નામ : હિતેષ રબારી
પિતાનું નામ: વાઘજીભાઈ રબારી
ઘર નંબર : સી-69
ઉંમર : 32 જાતિ : પુરુષ
ફોટો ઉપલબ્ધ

516 AGN3322674
મતદારનું નામ : જયેશ દેસાઈ
પિતાનું નામ: વાઘુભાઈ દેસાઈ
ઘર નંબર : સી-69
ઉંમર : 30 જાતિ : પુરુષ
ફોટો ઉપલબ્ધ

517 AGN4743274
મતદારનું નામ : પાયલ ગોસાવામી
પતિનું નામ: મેહુલગીરી
ઘર નંબર : સી 70
ઉંમર : 30 જાતિ : સ્ત્રી
ફોટો ઉપલબ્ધ

518 AGN3120789
મતદારનું નામ : લાલજીભાઈ પટેલ
પિતાનું નામ: સોમદાસ પટેલ
ઘર નંબર : સી-71
ઉંમર : 68 જાતિ : પુરુષ
ફોટો ઉપલબ્ધ

519 AGN3263555
મતદારનું નામ : જાગૃતિબેન પટેલ
પિતાનું નામ: લાલજીભાઈ પટેલ
ઘર નંબર : સી-71
ઉંમર : 35 જાતિ : સ્ત્રી
ફોટો ઉપલબ્ધ

520 AGN5742747
મતદારનું નામ : પ્રિયા નિતેશકુમાર બઘેલ
પતિનું નામ: નિતેશકુમાર બઘેલ
ઘર નંબર : સી/71
ઉંમર : 34 જાતિ : સ્ત્રી
ફોટો ઉપલબ્ધ

521 AGN3681715
મતદારનું નામ : ચિરાગકુમાર પટેલ
પિતાનું નામ: લાલજીભાઈ પટેલ
ઘર નંબર : સી-71
ઉંમર : 29 જાતિ : પુરુષ
ફોટો ઉપલબ્ધ

522 AGN4291365
મતદારનું નામ : પ્રતિક્ષા પટેલ
પતિનું નામ: ચિરાગકુમાર પટેલ
ઘર નંબર : છ-71
ઉંમર : 27 જાતિ : સ્ત્રી
ફોટો ઉપલબ્ધ

523 DTL3037892
મતદારનું નામ : કનૈયાલાલ પંચાલ
પિતાનું નામ: જયરામભાઈ પંચાલ
ઘર નંબર : સી-72
ઉંમર : 58 જાતિ : પુરુષ
ફોટો ઉપલબ્ધ

524 DTL3037884
મતદારનું નામ : હંસાબેન પંચાલ
પતિનું નામ: કનૈયાલાલ પંચાલ
ઘર નંબર : સી-72
ઉંમર : 57 જાતિ : સ્ત્રી
ફોટો ઉપલબ્ધ

525 AGN2902930
મતદારનું નામ : જતીનકુમાર પંચાલ
પિતાનું નામ: કનૈયાલાલ પંચાલ
ઘર નંબર : સી-72
ઉંમર : 31 જાતિ : પુરુષ
ફોટો ઉપલબ્ધ

526 AGN5279849
મતદારનું નામ : રોશની પંચલ
પતિનું નામ: જતિનકુમાર પંચલ
ઘર નંબર : સી-72
ઉંમર : 29 જાતિ : સ્ત્રી
ફોટો ઉપલબ્ધ

527 AGN5287479
મતદારનું નામ : જીગર પંચાલ
પિતાનું નામ: કનૈયાલાલ પંચલ
ઘર નંબર : સી/72 સ્વાગત સોસાયટી
ઉંમર : 29 જાતિ : પુરુષ
ફોટો ઉપલબ્ધ

528 AGN5467147
મતદારનું નામ : નાયી ભાવનાબેન આશિષકુમાર
પતિનું નામ: આશિષકુમાર નાયી
ઘર નંબર : સી/73,
ઉંમર : 34 જાતિ : સ્ત્રી
ફોટો ઉપલબ્ધ

529 AGN4817920
મતદારનું નામ : શિવાની પટેલ
પિતાનું નામ: મહેશભાઈ
ઘર નંબર : સી75
ઉંમર : 24 જાતિ : સ્ત્રી
ફોટો ઉપલબ્ધ

530 DTL2021889
મતદારનું નામ : મહેશકુમાર પટેલ
પિતાનું નામ: ભીખાભાઈ પટેલ
ઘર નંબર : સી-75
ઉંમર : 51 જાતિ : પુરુષ
ફોટો ઉપલબ્ધ

531 DTL2021871
મતદારનું નામ : નીતાબેન પટેલ
પતિનું નામ: મહેશભાઈ પટેલ
ઘર નંબર : સી-75
ઉંમર : 46 જાતિ : સ્ત્રી
ફોટો ઉપલબ્ધ

532 DTL3042553
મતદારનું નામ : વિનોદકુમાર પટેલ
પિતાનું નામ: ભીખાભાઈ પટેલ
ઘર નંબર : સી-75
ઉંમર : 46 જાતિ : પુરુષ
ફોટો ઉપલબ્ધ

533 AGN5726401
મતદારનું નામ : હર્ષા રતિલાલ પંચાલ
પિતાનું નામ: રતિલાલ પંચાલ
ઘર નંબર : સી.76
ઉંમર : 20 જાતિ : સ્ત્રી
ફોટો ઉપલબ્ધ

534 DTL2017135
મતદારનું નામ : રતીભાઈ પંચાલ
પિતાનું નામ: બેચરભાઈ પંચાલ
ઘર નંબર : સી-76
ઉંમર : 59 જાતિ : પુરુષ
ફોટો ઉપલબ્ધ

535 DTL5075148
મતદારનું નામ : ધર્મિષ્ઠાબેન પંચાલ
પતિનું નામ: રતીભાઈ પંચાલ
ઘર નંબર : સી-76
ઉંમર : 49 જાતિ : સ્ત્રી
ફોટો ઉપલબ્ધ

536 DTL1995968
મતદારનું નામ : બહાદુરભાઈ ધૂરઈભાઈ આહીર
પિતાનું નામ: ધૂરઇ આહિર
ઘર નંબર : સી-77
ઉંમર : 55 જાતિ : પુરુષ
ફોટો ઉપલબ્ધ

537 DTL1995935
મતદારનું નામ : દિનેશ આહિર
પિતાનું નામ: ધુરઇ આહિર
ઘર નંબર : સી-77
ઉંમર : 53 જાતિ : પુરુષ
ફોટો ઉપલબ્ધ

538 DTL1999531
મતદારનું નામ : આરતીબેન આહિર
પિતાનું નામ: ધૂરઇ આહિર
ઘર નંબર : સી-77
ઉંમર : 46 જાતિ : સ્ત્રી
ફોટો ઉપલબ્ધ

539 DTL5073606
મતદારનું નામ : અનંતરાયભાઈ જોષી
પિતાનું નામ: મેઘજીભાઈ જોષી
ઘર નંબર : સી-79
ઉંમર : 65 જાતિ : પુરુષ
ફોટો ઉપલબ્ધ

540 DTL5073739
મતદારનું નામ : જયશ્રીબેન જોષી
પતિનું નામ: અનંતરાય જોષી
ઘર નંબર : સી-79
ઉંમર : 58 જાતિ : સ્ત્રી
ફોટો ઉપલબ્ધ

541 AGN1032317
મતદારનું નામ : નૃપેશકુમાર જોષી
પિતાનું નામ: અનંતરાય જોષી
ઘર નંબર : સી-79
ઉંમર : 36 જાતિ : પુરુષ
ફોટો ઉપલબ્ધ

542 AGN2564318
મતદારનું નામ : તૃષારકુમાર જોષી
પિતાનું નામ: અનંતરાય જોષી
ઘર નંબર : સી-79
ઉંમર : 35 જાતિ : પુરુષ
ફોટો ઉપલબ્ધ

543 AGN5701859
મતદારનું નામ : હર્ષાબેન રમેશભાઈ પટેલ
પતિનું નામ: રમેશભાઈ પટેલ
ઘર નંબર : સી / 80
ઉંમર : 41 જાતિ : સ્ત્રી
ફોટો ઉપલબ્ધ

544 MCS5683040
મતદારનું નામ : વિષ્ણુભાઈ પટેલ
પિતાનું નામ: કેશવદાસ પટેલ
ઘર નંબર : સી-81
ઉંમર : 66 જાતિ : પુરુષ
ફોટો ઉપલબ્ધ

545 AFH3045879
મતદારનું નામ : શાંતાબેન પટેલ
પતિનું નામ: વિષ્ણુભાઈ
ઘર નંબર : સી-81
ઉંમર : 60 જાતિ : સ્ત્રી
ફોટો ઉપલબ્ધ

Q 546 AGN2902948
મતદારનું નામ : મનોજભાઈ પટેલ
પિતાનું નામ: જયંતિભાઈ
ઘર નંબર : સી-81
ઉંમર : 37 જાતિ : પુરુષ
DELETED
ફોટો ઉપલબ્ધ

547 AFH2689297
મતદારનું નામ : પ્રકાશકુમાર પટેલ
પિતાનું નામ: વિષ્ણુભાઈ
ઘર નંબર : સી-81
ઉંમર : 29 જાતિ : પુરુષ
ફોટો ઉપલબ્ધ

548 DTL2002566
મતદારનું નામ : સુરેશભાઈ પટેલ
પિતાનું નામ: મોતીભાઈ પટેલ
ઘર નંબર : સી-82
ઉંમર : 49 જાતિ : પુરુષ
ફોટો ઉપલબ્ધ

549 DTL2002160
મતદારનું નામ : ઉર્મિલાબેન પટેલ
પતિનું નામ: સુરેશભાઈ પટેલ
ઘર નંબર : સી-82
ઉંમર : 47 જાતિ : સ્ત્રી
ફોટો ઉપલબ્ધ

550 AGN4923199
મતદારનું નામ : જીનલ પટેલ
પિતાનું નામ: સુરેશભાઈ પટેલ
ઘર નંબર : સી/82
ઉંમર : 27 જાતિ : સ્ત્રી
ફોટો ઉપલબ્ધ

551 AGN4662714
મતદારનું નામ : જય પટેલ
પિતાનું નામ: સુરેશ ભાઈ પટેલ
ઘર નંબર : સી/82
ઉંમર : 26 જાતિ : પુરુષ
ફોટો ઉપલબ્ધ

552 AGN3938339
મતદારનું નામ : સુરેશભાઈ પટેલ
પિતાનું નામ: રણછોડભાઈ પટેલ
ઘર નંબર : સી-83
ઉંમર : 50 જાતિ : પુરુષ
ફોટો ઉપલબ્ધ

553 JFW1136738
મતદારનું નામ : ધર્મિષ્ઠાબેન પટેલ
પતિનું નામ: સુરેશભાઈ પટેલ
ઘર નંબર : સી-83
ઉંમર : 47 જાતિ : સ્ત્રી
ફોટો ઉપલબ્ધ

554 AGN4104907
મતદારનું નામ : પાયલબેન પટેલ
પિતાનું નામ: મુકેશભાઈ પટેલ
ઘર નંબર : સી 84
ઉંમર : 27 જાતિ : સ્ત્રી
ફોટો ઉપલબ્ધ

555 AGN4632386
મતદારનું નામ : આદર્શ કુમાર પટેલ
પિતાનું નામ: મુકેશભાઈ પટેલ
ઘર નંબર : સી84
ઉંમર : 24 જાતિ : પુરુષ
ફોટો ઉપલબ્ધ

S 556 AGN4397352
મતદારનું નામ : પ્રકાશભાઈ પટેલ
પિતાનું નામ: ભગવાનભાઈ
ઘર નંબર : સી/85
ઉંમર : 47 જાતિ : પુરુષ
DELETED
ફોટો ઉપલબ્ધ

S 557 AGN4397287
મતદારનું નામ : મનીષાબેન પટેલ
પતિનું નામ: પ્રકાશભાઈ
ઘર નંબર : સી/85
ઉંમર : 43 જાતિ : સ્ત્રી
DELETED
ફોટો ઉપલબ્ધ

558 AGN5571534
મતદારનું નામ : સ્નેહલ
જીગનેશકુમાર પંચાલ
પતિનું નામ: જીગનેશકુમાર પંચાલ
ઘર નંબર : સી-85,ઠે અપ્સરા સ્વાગતપાર્ક
ઉંમર : 42 જાતિ : સ્ત્રી
ફોટો ઉપલબ્ધ

559 JBW1855576
મતદારનું નામ : રાકેશકુમાર જેઠાભાઈ પટેલ
પિતાનું નામ: જેઠાભાઈ પટેલ
ઘર નંબર : સી/86
ઉંમર : 41 જાતિ : પુરુષ
ફોટો ઉપલબ્ધ

560 DTL7164924
મતદારનું નામ : હીનાબેન
રમેશકુમાર પટેલ
પિતાનું નામ: રમેશભાઈ પટેલ
ઘર નંબર : સી-86
ઉંમર : 37 જાતિ : સ્ત્રી
ફોટો ઉપલબ્ધ

561 IVK1420736
મતદારનું નામ : ગાયત્રીબહેન પટેલ
પતિનું નામ: રોનકકુમાર પટેલ
ઘર નંબર : સી-86
ઉંમર : 33 જાતિ : સ્ત્રી
ફોટો ઉપલબ્ધ

562 AGN2709038
મતદારનું નામ : રોનકકુમાર પટેલ
પિતાનું નામ: રમેશભાઈ પટેલ
ઘર નંબર : સી 86
ઉંમર : 33 જાતિ : પુરુષ
ફોટો ઉપલબ્ધ

563 AGN3578671
મતદારનું નામ : સવિતાબેન પટેલ
પતિનું નામ: રમેશભાઈ પટેલ
ઘર નંબર : C-86
ઉંમર : 59 જાતિ : સ્ત્રી
ફોટો ઉપલબ્ધ

564 DTL3038965
મતદારનું નામ : રમેશભાઈ પટેલ
પિતાનું નામ: ગોકળભાઈ પટેલ
ઘર નંબર : સી-86
ઉંમર : 59 જાતિ : પુરુષ
ફોટો ઉપલબ્ધ

565 AGN5503222
મતદારનું નામ : નેહા કમલેશગિરી ગોસ્વામી
પિતાનું નામ: કમલેશગીરી ગોસ્વામી
ઘર નંબર : સી 87
ઉંમર : 21 જાતિ : સ્ત્રી
ફોટો ઉપલબ્ધ

566 DTL0888693
મતદારનું નામ : કમલેશગીરી ગોસ્વામી
પિતાનું નામ: મહેન્દ્રગીરી ગોસ્વામી
ઘર નંબર : સી-87
ઉંમર : 49 જાતિ : પુરુષ
ફોટો ઉપલબ્ધ

567 JYZ0888701
મતદારનું નામ : નીશાબેન ગોસ્વામી
પતિનું નામ: કમલેશગીરી ગોસ્વામી
ઘર નંબર : સી-87
ઉંમર : 47 જાતિ : સ્ત્રી
ફોટો ઉપલબ્ધ

568 AGN4884151
મતદારનું નામ : દીક્ષિત પટેલ
પિતાનું નામ: ભુપેન્દ્રકુમાર
ઘર નંબર : સી-88
ઉંમર : 23 જાતિ : પુરુષ
ફોટો ઉપલબ્ધ

Q 569 AGN3671245
મતદારનું નામ : સંજયકુમાર પટેલ
પિતાનું નામ: કાંતિલાલ
ઘર નંબર : સી-89
ઉંમર : 35 જાતિ : પુરુષ
DELETED
ફોટો ઉપલબ્ધ

Q 570 AGN3671237
મતદારનું નામ : પટેલ ભારતીબેન સંજયકુમાર
પતિનું નામ: સંજયકુમાર
ઘર નંબર : સી-89
ઉંમર : 34 જાતિ : સ્ત્રી
DELETED
ફોટો ઉપલબ્ધ

571 AGN5825138
મતદારનું નામ : મનીષા કામેન્દ્ર પટેલ
પતિનું નામ: કામેન્દ્ર પટેલ
ઘર નંબર : સી/89, સ્વાગત પાર્ક સોસાયટી
ઉંમર : 23 જાતિ : સ્ત્રી
ફોટો ઉપલબ્ધ

572 NNI1904010
મતદારનું નામ : જીગરકુમાર ઠક્કર
પિતાનું નામ: મહેન્દ્રભાઈ ઠક્કર
ઘર નંબર : સી-90, સ્વાગત પાર્ક સોસાયટી
ઉંમર : 31 જાતિ : પુરુષ
ફોટો ઉપલબ્ધ

573 DTL2019412
મતદારનું નામ : અલકાબેન પટેલ
પતિનું નામ: અશ્વિનભાઈ પટેલ
ઘર નંબર : સી-91
ઉંમર : 59 જાતિ : સ્ત્રી
ફોટો ઉપલબ્ધ

574 DTL2021657
મતદારનું નામ : અશ્વિનકુમાર પટેલ
પિતાનું નામ: જીવરામભાઈ પટેલ
ઘર નંબર : સી-91
ઉંમર : 51 જાતિ : પુરુષ
ફોટો ઉપલબ્ધ

575 DTL5077219
મતદારનું નામ : રાણાજીભાઈ ભાજી
પિતાનું નામ: સોમાજી ભાજી
ઘર નંબર : સી-92
ઉંમર : 52 જાતિ : પુરુષ
ફોટો ઉપલબ્ધ

576 AGN3639044
મતદારનું નામ : જ્યોતિ પટેલ
પતિનું નામ: અશોકકુમાર પટેલ
ઘર નંબર : ડી-104
ઉંમર : 40 જાતિ : સ્ત્રી
ફોટો ઉપલબ્ધ

577 AGN3797669
મતદારનું નામ : હીરેનગીરી ગોસ્વામી
પિતાનું નામ: દિનેશગીરી ગોસ્વામી
ઘર નંબર : ફ્લેટ 506 ભક્તિ કુંજ હાઇટ
ઉંમર : 30 જાતિ : પુરુષ
ફોટો ઉપલબ્ધ

578 AGN4842522
મતદારનું નામ : ગુણવંતભાઈ પટેલ
પિતાનું નામ: નાથાલાલ
ઘર નંબર : એ/36
ઉંમર : 69 જાતિ : પુરુષ
ફોટો ઉપલબ્ધ

Q 579 AGN5292354
મતદારનું નામ : મોહમ્મદ સરવર સૈયદ
પિતાનું નામ: મોહમ્મદ અફસર
ઘર નંબર : 1 આવે દુપ્લેક્સ
ઉંમર : 25 જાતિ : પુરુષ
ફોટો ઉપલબ્ધ
DELETED

580 AGN5807664
મતદારનું નામ : નદીમ અહમદ અન્સારી
પિતાનું નામ: નફીસ અહમદ અન્સારી
ઘર નંબર : 2/740 એ-વન શૉપિંગ સેંટર
ફોટો ઉપલબ્ધ

581 AGN5545579
મતદારનું નામ : અબ્દુલ ખાલિક અંસારી
પિતાનું નામ: મોહમ્મદ હુસૈન અંસારી
ઘર નંબર : 3 એ વન રો હાઉસ
ઉંમર : 34 જાતિ : પુરુષ
ફોટો ઉપલબ્ધ

582 AGN5493432
મતદારનું નામ : અબ્દુલ મજીદ અન્સારી
પિતાનું નામ: મોહમ્મદ હુસૈન હુસૈન
ઘર નંબર : 3 એ.ઓને રોવ હાઉસ
ઉંમર : 25 જાતિ : પુરુષ
ફોટો ઉપલબ્ધ

583 AGN5252549
મતદારનું નામ : હરિન્દ્ર સંગાની
પિતાનું નામ: ભાનૂરાઇ સંગાની
ઘર નંબર : 8
ઉંમર : 65 જાતિ : પુરુષ
ફોટો ઉપલબ્ધ

584 AGN5252101
મતદારનું નામ : શોભના સંગાની
પતિનું નામ: હરિન્દ્ર સંગાની
ઘર નંબર : 8
ઉંમર : 63 જાતિ : સ્ત્રી
ફોટો ઉપલબ્ધ

585 AGN5580964
મતદારનું નામ : સોહિલ અહમદ
પિતાનું નામ: અતીક અહમદ
ઘર નંબર : 19 એ-વન રો હાઉસ
ઉંમર : 22 જાતિ : પુરુષ
ફોટો ઉપલબ્ધ

586 AGN5575980
મતદારનું નામ : ફેઝાન શેખ
પિતાનું નામ: ઇસ્માઇલભાઇ શેખ
ઘર નંબર : 23 એવન ડુપ્લેક્ષ
ઉંમર : 23 જાતિ : પુરુષ
ફોટો ઉપલબ્ધ

587 AGN5900337
મતદારનું નામ : પવન ભીકમસિંહ જાટવ
પિતાનું નામ: ભીકમસિંહ જાટવ
ઘર નંબર : 740/એફ એફ એ-વન શોપીંગ સેંટર
ઉંમર : 31 જાતિ : પુરુષ
ફોટો ઉપલબ્ધ

588 AGN5519392
મતદારનું નામ : વિશ્વા પંચાલ
પિતાનું નામ: હેતલકુમાર પંચાલ
ઘર નંબર : એ / 102
ઉંમર : 20 જાતિ : સ્ત્રી
ફોટો ઉપલબ્ધ

589 AGN3973856
મતદારનું નામ : વિજયકુમાર પંચાલ
પિતાનું નામ: ભીમજીભાઇ પંચાલ
ઘર નંબર : એ-૨૦૧
ઉંમર : 60 જાતિ : પુરુષ
ફોટો ઉપલબ્ધ

590 AGN3973849
મતદારનું નામ : રેખાબેન પંચલ
પતિનું નામ: વિજયકુમાર પંચાલ
ઘર નંબર : એ-૨૦૧
ઉંમર : 54 જાતિ : સ્ત્રી
ફોટો ઉપલબ્ધ

591 AGN3973831
મતદારનું નામ : નિરવકુમાર પંચાલ
પિતાનું નામ: વિજયકુમાર પંચાલ
ઘર નંબર : એ-૨૦૧
ઉંમર : 33 જાતિ : પુરુષ
ફોટો ઉપલબ્ધ

592 AGN3973823
મતદારનું નામ : જીગ્ના પંચાલ
પતિનું નામ: નિરવકુમાર પંચાલ
ઘર નંબર : એ-201
ઉંમર : 30 જાતિ : સ્ત્રી
ફોટો ઉપલબ્ધ

593 AGN3973864
મતદારનું નામ : પદ્માબેન પટેલ
પતિનું નામ: સંજયકુમાર પટેલ
ઘર નંબર : એ-૨૦૩
ઉંમર : 49 જાતિ : સ્ત્રી
ફોટો ઉપલબ્ધ

594 AGN3973872
મતદારનું નામ : સંજયકુમાર પટેલ
પિતાનું નામ: મંગળભાઇ પટેલ
ઘર નંબર : એ-૨૦૩
ઉંમર : 49 જાતિ : પુરુષ
ફોટો ઉપલબ્ધ

595 AGN4425914
મતદારનું નામ : ઋષિ કુમાર પટેલ
પિતાનું નામ: સંજયભાઇ પટેલ
ઘર નંબર : એ-203,
ઉંમર : 26 જાતિ : પુરુષ
ફોટો ઉપલબ્ધ

596 AGN4664199
મતદારનું નામ : દિનેશ ભાઈ સોની
પિતાનું નામ: નેમાજિઇભાઇ સોની
ઘર નંબર : એ- 205
ઉંમર : 60 જાતિ : સ્ત્રી
ફોટો ઉપલબ્ધ

597 AGN4397089
મતદારનું નામ : દિશા શાહ
પતિનું નામ: રવીભાઈ
ઘર નંબર : એ-301
ઉંમર : 35 જાતિ : સ્ત્રી
ફોટો ઉપલબ્ધ

598 AGN4105045
મતદારનું નામ : રવિભાઇ શાહ
પિતાનું નામ: ગુલાબભાઇ શાહ
ઘર નંબર : એ 301
ઉંમર : 27 જાતિ : પુરુષ
ફોટો ઉપલબ્ધ

599 AGN3973880
મતદારનું નામ : કેતનકુમાર પટેલ
પિતાનું નામ: કાન્તિલાલ પટેલ
ઘર નંબર : એ-૩૦૨
ઉંમર : 45 જાતિ : પુરુષ
ફોટો ઉપલબ્ધ

600 AGN3973898
મતદારનું નામ : વર્ષાબેન પટેલ
પતિનું નામ: કેતનકુમાર પટેલ
ઘર નંબર : એ-૩૦૨
ઉંમર : 41 જાતિ : સ્ત્રી
ફોટો ઉપલબ્ધ

601 AGN5730205
મતદારનું નામ : હની કેતનભાઈ પટેલ
પિતાનું નામ: કેતનભાઈ પટેલ
ઘર નંબર : એ-30૨
ઉંમર : 20 જાતિ : સ્ત્રી
ફોટો ઉપલબ્ધ

602 AGN3973914
મતદારનું નામ : બિપિનચંદ્ર પટેલ
પિતાનું નામ: બળદેવભાઇ પટેલ
ઘર નંબર : એ-૩૦૩
ઉંમર : 45 જાતિ : પુરુષ
ફોટો ઉપલબ્ધ

603 AGN3973906
મતદારનું નામ : નિરાલીબેન પટેલ
પતિનું નામ: બિપિનચંદ્ર પટેલ
ઘર નંબર : એ-૩૦૩
ઉંમર : 42 જાતિ : સ્ત્રી
ફોટો ઉપલબ્ધ

604 AGN3976008
મતદારનું નામ : કમલેશભાઇ પટેલ
પિતાનું નામ: મેલજીભાઇ પટેલ
ઘર નંબર : એ- 304
ઉંમર : 65 જાતિ : પુરુષ
ફોટો ઉપલબ્ધ

605 AGN3976016
મતદારનું નામ : વિજયાબેન પટેલ
પતિનું નામ: કમલેશભાઇ પટેલ
ઘર નંબર : એ-304
ઉંમર : 61 જાતિ : સ્ત્રી
ફોટો ઉપલબ્ધ

606 AGN4935466
મતદારનું નામ : નિરવકુમાર પટેલ
પિતાનું નામ: કમલેશભાઈ પટેલ
ઘર નંબર : એ/304 એ વન રેસીડેન્સી
ઉંમર : 34 જાતિ : પુરુષ
ફોટો ઉપલબ્ધ

607 AGN4935441
મતદારનું નામ : બિના પટેલ
પતિનું નામ: નિરવકુમાર પટેલ
ઘર નંબર : એ/૩૦૪ એ વન રેસીડેન્સી
ઉંમર : 31 જાતિ : સ્ત્રી
ફોટો ઉપલબ્ધ

608 AGN3973948
મતદારનું નામ : અશ્વીનકુમાર પંચાલ
પિતાનું નામ: પ્રભુદાસ પંચાલ
ઘર નંબર : એ-401
ઉંમર : 60 જાતિ : પુરુષ
ફોટો ઉપલબ્ધ

609 AGN3973963
મતદારનું નામ : રવિકુમાર પંચાલ
પિતાનું નામ: અશ્વીનકુમાર પંચાલ
ઘર નંબર : એ-401
ઉંમર : 34 જાતિ : પુરુષ
ફોટો ઉપલબ્ધ

610 AGN4053542
મતદારનું નામ : કિજલ પંચાલ
પતિનું નામ: રવિકુમાર પંચાલ
ઘર નંબર : એ-401
ઉંમર : 31 જાતિ : સ્ત્રી
ફોટો ઉપલબ્ધ

611 AGN3973955
મતદારનું નામ : મીત પંચાલ
પિતાનું નામ: અશ્વીનકુમાર પંચાલ
ઘર નંબર : એ-401
ઉંમર : 28 જાતિ : પુરુષ
ફોટો ઉપલબ્ધ

612 AGN3310729
મતદારનું નામ : ધ્રુવીબેન રાવલ
પિતાનું નામ: રજનીકાંતભાઇ રાવલ
ઘર નંબર : એ-૪૦૩
ઉંમર : 44 જાતિ : સ્ત્રી
ફોટો ઉપલબ્ધ

613 AGN4743092
મતદારનું નામ : સપનાબેન પટેલ
પતિનું નામ: જૈમીનભાઇ
ઘર નંબર : એ-403
ઉંમર : 37 જાતિ : સ્ત્રી
ફોટો ઉપલબ્ધ

614 AGN4307401
મતદારનું નામ : લીમેશ પટેલ
પિતાનું નામ: પ્રલ્હાદભાઇ પટેલ
ઘર નંબર : એ-403
ઉંમર : 35 જાતિ : પુરુષ
ફોટો ઉપલબ્ધ

615 AGN3973971
મતદારનું નામ : ઉમેશકુમાર પટેલ
પિતાનું નામ: સુરેશભાઇ પટેલ
ઘર નંબર : એ-404
ઉંમર : 41 જાતિ : પુરુષ
ફોટો ઉપલબ્ધ

616 SBK2120798
મતદારનું નામ : અંકિતાબહેન પટેલ
પતિનું નામ: ઉમેશકુમાર પટેલ
ઘર નંબર : એ-404 એ વન રેસીડેન્સી
ઉંમર : 36 જાતિ : સ્ત્રી
ફોટો ઉપલબ્ધ

617 AGN4307971
મતદારનું નામ : વિશેષ રાવલ
પિતાનું નામ: વિપુલભાઇ રાવલ
ઘર નંબર : એ-501
ઉંમર : 34 જાતિ : પુરુષ
ફોટો ઉપલબ્ધ

618 AGN4285334
મતદારનું નામ : તેજલ રાવલ
પતિનું નામ: વિશેષ રાવલ
ઘર નંબર : એ-501
ઉંમર : 32 જાતિ : સ્ત્રી
ફોટો ઉપલબ્ધ

619 AGN4455234
મતદારનું નામ : અર્પિતકુમાર રાવલ
અન્ય: વિપુલ કુમાર રાવલ
ઘર નંબર : એ-૫૦૧
ઉંમર : 30 જાતિ : પુરુષ
ફોટો ઉપલબ્ધ

620 AGN4604971
મતદારનું નામ : ચેતન કુમાર મકવાણા
પિતાનું નામ: મનહરલાલ મકવાણા
ઘર નંબર : બી-101
ઉંમર : 46 જાતિ : પુરુષ
ફોટો ઉપલબ્ધ

621 AGN4606109
મતદારનું નામ : પ્રિતેશ કુમાર પ્રજાપતિ
પિતાનું નામ: ચંદ્રકાંત ભાઈ પ્રજાપતિ
ઘર નંબર : બી-102
ઉંમર : 24 જાતિ : પુરુષ
ફોટો ઉપલબ્ધ

622 AGN3974037
મતદારનું નામ : હિરેનભાઇ પંચાલ
પિતાનું નામ: બહેચરદાસ પંચાલ
ઘર નંબર : બી-૨૦૧
ઉંમર : 35 જાતિ : પુરુષ
ફોટો ઉપલબ્ધ

623 AGN3974003
મતદારનું નામ : નેહલબેન પંચાલ
પતિનું નામ: હિરેનભાઇ પંચાલ
ઘર નંબર : બી-૨૦૧
ઉંમર : 32 જાતિ : સ્ત્રી
ફોટો ઉપલબ્ધ

624 AGN3974052
મતદારનું નામ : જીતેન્દ્રકુમાર પટેલ
પિતાનું નામ: રણછોડલાલ પટેલ
ઘર નંબર : બી-૨૦૩
ઉંમર : 42 જાતિ : પુરુષ
ફોટો ઉપલબ્ધ

625 AGN3974045
મતદારનું નામ : બિજલબેન પટેલ
પતિનું નામ: જીતેન્દ્રકુમાર પટેલ
ઘર નંબર : બી-203
ઉંમર : 36 જાતિ : સ્ત્રી
ફોટો ઉપલબ્ધ

626 AGN5269451
મતદારનું નામ : રમીલાબેન પંચાલ
પતિનું નામ: રમણભાઇ પંચાલ
ઘર નંબર : બી-302
ઉંમર : 66 જાતિ : સ્ત્રી
ફોટો ઉપલબ્ધ

627 AGN5269683
મતદારનું નામ : રમણભાઇ પંચાલ
પિતાનું નામ: ચુન્નીલાલ પંચાલ
ઘર નંબર : બી-302
ઉંમર : 21 જાતિ : પુરુષ
ફોટો ઉપલબ્ધ

628 AGN5270442
મતદારનું નામ : હેત પંચાલ
પિતાનું નામ: અશોકકુમાર પંચાલ
ઘર નંબર : બી-302
ઉંમર : 21 જાતિ : પુરુષ
ફોટો ઉપલબ્ધ

Q 629 AGN3972205
મતદારનું નામ : વર્ષાબેન પટેલ
પતિનું નામ: કલ્પેશભાઇ
ઘર નંબર : બિ-૩૦૬
ઉંમર : 47 જાતિ : સ્ત્રી
DELETED
ફોટો ઉપલબ્ધ

Q 630 AGN3972197
મતદારનું નામ : કલ્પેશભાઇ પટેલ
પિતાનું નામ: રવાભાઇ
ઘર નંબર : બિ-૩૦૬
ઉંમર : 46 જાતિ : પુરુષ
DELETED
ફોટો ઉપલબ્ધ

631 AGN4641684
મતદારનું નામ : જસ્મિન પટેલ
પિતાનું નામ: કલ્પેશકુમાર પટેલ
ઘર નંબર : બી/306
ઉંમર : 24 જાતિ : પુરુષ
ફોટો ઉપલબ્ધ

632 AGN4286134
મતદારનું નામ : નિમિષા લોહર
પતિનું નામ: કાન્તિલાલ લોહર
ઘર નંબર : બી-401
ઉંમર : 40 જાતિ : સ્ત્રી
ફોટો ઉપલબ્ધ

633 AGN5161294
મતદારનું નામ : હિતેશ પંચાલ
પિતાનું નામ: દેવીલાલ પંચાલ
ઘર નંબર : બી-401 એવન રેસીડેંસી
ઉંમર : 28 જાતિ : પુરુષ
ફોટો ઉપલબ્ધ

634 AGN3972213
મતદારનું નામ : દિપિકા પટેલ
પતિનું નામ: ભાવેશ પટેલ
ઘર નંબર : બિ-૪૦૨
ઉંમર : 42 જાતિ : સ્ત્રી
ફોટો ઉપલબ્ધ

635 AGN3972221
મતદારનું નામ : ભાવેશ પટેલ
પિતાનું નામ: કાળીદાસ પટેલ
ઘર નંબર : બિ-૪૦૨
ઉંમર : 42 જાતિ : પુરુષ
ફોટો ઉપલબ્ધ

636 DTL5447842
મતદારનું નામ : રજનીકાંત રાવલ
પિતાનું નામ: નટવરલાલ રાવલ
ઘર નંબર : બી-403
ઉંમર : 48 જાતિ : પુરુષ
ફોટો ઉપલબ્ધ

637 AGN4286159
મતદારનું નામ : દિપિકાબેન પટેલ
પતિનું નામ: જગદિશકુમાર પટેલ
ઘર નંબર : બી-404
ઉંમર : 36 જાતિ : સ્ત્રી
ફોટો ઉપલબ્ધ

638 AGN3974102
મતદારનું નામ : જયંતિભાઇ પટેલ
પિતાનું નામ: માધવદાસ પટેલ
ઘર નંબર : બી-૫૦૩
ઉંમર : 66 જાતિ : પુરુષ
ફોટો ઉપલબ્ધ

639 AGN3974110
મતદારનું નામ : ભગવતીબેન પટેલ
પતિનું નામ: જયંતિભાઈ પટેલ
ઘર નંબર : બી-૫૦૩
ઉંમર : 58 જાતિ : સ્ત્રી
ફોટો ઉપલબ્ધ

640 AGN3974094
મતદારનું નામ : કલ્પેશભાઇ પટેલ
પિતાનું નામ: જયંતિભાઈ પટેલ
ઘર નંબર : બી-૫૦૩
ઉંમર : 44 જાતિ : પુરુષ
ફોટો ઉપલબ્ધ

641 AGN5279252
મતદારનું નામ : ઉદયકુમાર પટેલ
પિતાનું નામ: કલ્પેશભાઈ પટેલ
ઘર નંબર : બી-503
ઉંમર : 21 જાતિ : પુરુષ
ફોટો ઉપલબ્ધ

642 AGN5134838
મતદારનું નામ : આરતીબેન મકવાણા
પતિનું નામ: મનહરલાલ મકવાણા
ઘર નંબર : બ્લોક બી-101
ઉંમર : 44 જાતિ : સ્ત્રી
ફોટો ઉપલબ્ધ

643 AGN5146139
મતદારનું નામ : સોનુ મકવાણા
પતિનું નામ: ચેતનકુમાર મકવાણા
ઘર નંબર : બ્લોક નંબી 101
ઉંમર : 30 જાતિ : સ્ત્રી
ફોટો ઉપલબ્ધ

644 AGN5251574
મતદારનું નામ : દિપકુમાર પટેલ
પિતાનું નામ: સુરેશભાઈ પટેલ
ઘર નંબર : એચ-204,
ઉંમર : 21 જાતિ : પુરુષ
ફોટો ઉપલબ્ધ

645 AGN5108287
મતદારનું નામ : હાર્દિક કાલાવડીયા
પિતાનું નામ: નરેન્દ્રકુમાર
ઘર નંબર :
ઉંમર : 33 જાતિ : પુરુષ
ફોટો ઉપલબ્ધ

646 | 1 | AGN5923107
મતદારનું નામ : ઈશા મહેશભાઈ ગુર્જર
પિતાનું નામ: મહેશભાઈ ગુર્જર
ઘર નંબર : સી/92 સ્વાગત સોસાયટી
ઉંમર : 21 જાતિ : સ્ત્રી
ફોટો ઉપલબ્ધ

647 | 1 | AGN5937024
મતદારનું નામ : ગીતાબેન સુરેશભાઈ પટેલ
પતિનું નામ: સુરેશભાઈ પટેલ
ઘર નંબર : સી/70,સ્વાગતપાર્ક,
ઉંમર : 42 જાતિ : સ્ત્રી
ફોટો ઉપલબ્ધ

648 | 1 | AGN5937081
મતદારનું નામ : સુરેશભાઈ ચેલદાસ પટેલ
પિતાનું નામ: ચેલદાસ પટેલ
ઘર નંબર : સી/70,સ્વાગતપાર્ક,
ઉંમર : 50 જાતિ : પુરુષ
ફોટો ઉપલબ્ધ

649 | 1 | AGN3127206
મતદારનું નામ : પ્રાણભાઈ પટેલ
પિતાનું નામ: રામજીભાઈ પટેલ
ઘર નંબર : સી/43,ઠે અપ્સરા(સ્વાગત પાર્ક)
ઉંમર : 49 જાતિ : પુરુષ
ફોટો ઉપલબ્ધ

650 | 1 | AGN3127214
મતદારનું નામ : વર્ષાબેન પટેલ
પતિનું નામ: પ્રાણભાઈ પટેલ
ઘર નંબર : સી/43,ઠે અપસરા(સ્વાગત પાર્ક)ચ્સલ
ઉંમર : 48 જાતિ : સ્ત્રી
ફોટો ઉપલબ્ધ

651 | 1 | AGN4105037
મતદારનું નામ : કાજલ જોષી
પતિનું નામ: નુપેશભાઈ જોષી
ઘર નંબર : સી/79 સ્વાગતપાર્ક,
ઉંમર : 36 જાતિ : સ્ત્રી
ફોટો ઉપલબ્ધ

652 | 1 | RUZ1964923
મતદારનું નામ : નિતેશકુમાર મોતીરામ
પિતાનું નામ: મોતીરામ બઘેલ
ઘર નંબર : સી/71,
ઉંમર : 34 જાતિ : પુરુષ
ફોટો ઉપલબ્ધ

653 | 1 | NTS1272855
મતદારનું નામ : અંજીતાબેન પટેલ
પિતાનું નામ: મહેન્દ્રભાઈ પટેલ
ઘર નંબર : સી-66,સ્વાગત સોસાયટી,
ઉંમર : 36 જાતિ : સ્ત્રી
ફોટો ઉપલબ્ધ

654 | 1 | SBK2905651
મતદારનું નામ : અરુણાબેન પટેલ
પતિનું નામ: અશોકભાઈ પટેલ
ઘર નંબર : સી/67
ઉંમર : 50 જાતિ : સ્ત્રી
ફોટો ઉપલબ્ધ

655 | 1 | AGN4777652
મતદારનું નામ : કૈલાસબેન વાળંદ
અન્ય: ચૈતુરભાઈ વાળંદ
ઘર નંબર : સી/73,ઠે અપસરા ચ્સલ,સ્વાગતપાર્ક સોસ
ઉંમર : 53 જાતિ : સ્ત્રી
ફોટો ઉપલબ્ધ

656 | 1 | AGN3476835
મતદારનું નામ : આશિષ નાયી
પિતાનું નામ: ચતુરભાઈ નાયી
ઘર નંબર : સી/73,ઠે અપસરા,સ્વાગતપાર્ક સોસાયટી
ઉંમર : 34 જાતિ : પુરુષ
ફોટો ઉપલબ્ધ

657 | 1 | AGN4776183
મતદારનું નામ : ચતુરભાઈ વાળંદ
પિતાનું નામ: નાગજીભાઈ વાળંદ
ઘર નંબર : સી/73,ઠે અપસરા,સ્વાગતપાર્ક સોસાયટી
ઉંમર : 61 જાતિ : પુરુષ
ફોટો ઉપલબ્ધ

658 | 1 | SBK2905669
મતદારનું નામ : અશોક ભાઈ
પિતાનું નામ: કાંતિ લાલ પટેલ
ઘર નંબર : સી/67
ઉંમર : 62 જાતિ : પુરુષ
ફોટો ઉપલબ્ધ

659 | 1 | AGN3292760
મતદારનું નામ : જયેશ મોજીદ્રા
પિતાનું નામ: ધનજીભાઈ મોજીદ્રા
ઘર નંબર : એ/43
ઉંમર : 31 જાતિ : પુરુષ
ફોટો ઉપલબ્ધ

660 | 1 | AGN4644498
મતદારનું નામ : પુજાબેન મોજીદ્રા
પતિનું નામ: જયેશ ભાઈ મોજીદ્રા
ઘર નંબર : એ/43
ઉંમર : 29 જાતિ : સ્ત્રી
ફોટો ઉપલબ્ધ

661 | 1 | HFM4436663
મતદારનું નામ : કંચનબેન પટેલ
પતિનું નામ: પ્રફુલભાઈ પટેલ
ઘર નંબર : સી/16,ઠે અપસરા સ્વાગતપાર્ક
ઉંમર : 57 જાતિ : સ્ત્રી
ફોટો ઉપલબ્ધ

662 | 1 | HFM4436671
મતદારનું નામ : પ્રફુલ્લભાઈ પટેલ
પિતાનું નામ: શીવાભાઈ પટેલ
ઘર નંબર : સી/16
ઉંમર : 61 જાતિ : પુરુષ
ફોટો ઉપલબ્ધ

663 | 1 | DTL5078118
મતદારનું નામ : કૈલાસબેન પટેલ
પતિનું નામ: હર્ષદભાઈ પટેલ
ઘર નંબર : સી/2 અપસરા સ્વાગત સોસાયટી
ઉંમર : 47 જાતિ : સ્ત્રી
ફોટો ઉપલબ્ધ

664 | 1 | AGN3322641
મતદારનું નામ : ભાઈલાલભાઈ પટેલ
પિતાનું નામ: શીવાભાઈ પટેલ
ઘર નંબર : સી/44,સ્વાગત પાર્ક સોસાયટી
ઉંમર : 55 જાતિ : પુરુષ
ફોટો ઉપલબ્ધ

665 | 1 | AGN5970009
મતદારનું નામ : ચાંદનીબેન મુકુલકુમાર પટેલ
પતિનું નામ: મુકુલકુમાર પટેલ
ઘર નંબર : એ/46,ઠે અપ્સરા(સ્વાગત પાર્ક)
ઉંમર : 35 જાતિ : સ્ત્રી
ફોટો ઉપલબ્ધ

666 | 1 | AGN5972161
મતદારનું નામ : સ્મિત પિયુષભાઈ પટેલ
પિતાનું નામ: પિયુષભાઈ પટેલ
ઘર નંબર : બી/21
ઉંમર : 22 જાતિ : પુરુષ
ફોટો ઉપલબ્ધ

667 | 1 | AGN5972179
મતદારનું નામ : કિરણકુમાર રમેશભાઈ પટેલ
પિતાનું નામ: રમેશભાઈ ઈશ્વરભાઈ પટેલ
ઘર નંબર : સી/14
ઉંમર : 35 જાતિ : પુરુષ
ફોટો ઉપલબ્ધ

668 | 1 | AGN5979109
મતદારનું નામ : દેવાંગ મોટકા
પિતાનું નામ: જયદીપભાઈ મોટકા
ઘર નંબર : બી/26,ઠે અપ્સરા(સ્વાગત પાર્ક)
ઉંમર : 18 જાતિ : પુરુષ
ફોટો ઉપલબ્ધ

669 | 1 | AGN5994603
મતદારનું નામ : પટેલ યાસ્મિકા
પિતાનું નામ: વિષ્ણુભાઈ પટેલ
ઘર નંબર : સી/17,સ્વાગત સોસાયટી
ઉંમર : 19 જાતિ : સ્ત્રી
ફોટો ઉપલબ્ધ

મતદારોનું સંક્ષિપ્ત વિવરણ

A) મતદારોની સંખ્યા

		મતદાર યાદીનો પ્રકાર	મતદાર યાદીની ઓળખ	મતદારોની સંખ્યા			
				પુરુષ	સ્ત્રી	ત્રીજી જાતિ	કુલ
I	મૂળ મતદાર યાદી	મૂળ મતદાર યાદી	નવા સીમાંકન પ્રમાણેના મત વિભાગની હદ અનુસાર તૈયાર કરવામાં આવેલ ખાસ સઘન સુધારણા, 01-01-2026 ની લાયકાતની તારીખની મૂળ મતદાર યાદી	343	302	0	645
II	વધારા યાદી	પુરવણી- 1	ખાસ સઘન સુધારણા 2026	12	12	0	24
III	કમી યાદી	પુરવણી- 1	ખાસ સઘન સુધારણા 2026	10	6	0	16
IV	જાતિના કોલમમાં સુધારો કરવાથી થતો ફેરફાર			0	0	0	0
આ સુધારણા પછી મતદાર યાદીમાં કુલ મતદારો (I+II-III+IV)				345	308	0	653

B) સુધારાઓની સંખ્યા

મતદાર યાદીનો પ્રકાર	મતદાર યાદીની ઓળખ	સુધારાઓની સંખ્યા
પુરવણી- 1	ખાસ સઘન સુધારણા 2026	11

મતદાર નોંધણી અધિકારીની સહી

E-Expired, S-Shifted / Change of Residence, R-Duplicate, M-Missing, Q-Disqualified