

## निर्वाचक नामावली 2026 S12 मध्य प्रदेश

विधान सभा क्षेत्र की संख्या, नाम व आरक्षण स्थिति : 10 - भिण्ड (सामान्य)		भाग संख्या :: 296																									
संसदीय निर्वाचन क्षेत्र की संख्या, नाम व आरक्षण स्थिति, जिसमें विधान सभा निर्वाचन क्षेत्र स्थित है : 2 - भिण्ड (अ.जा.)																											
<b>1. पुनरीक्षण का विवरण</b>																											
पुनरीक्षण का वर्ष :	2026	<b>निर्वाचक नामावली की पहचान :</b>																									
अर्हता तिथि :	01-01-2026	विशेष गहन पुनरीक्षण 2026 की मूल नामावली एवं समस्त अनुपूरकों को एकीकृत कर																									
पुनरीक्षण का स्वरूप :	विशेष गहन पुनरीक्षण 2026																										
प्रकाशन की तिथि :	21-02-2026																										
<b>2. भाग व मतदान क्षेत्र का विवरण :</b>																											
भाग में आने वाले अनुभागों की संख्या और नाम :																											
1-सरसई	<table style="width: 100%; border-collapse: collapse;"> <tr> <td style="width: 60%;">मुख्य शहर / मुख्य ग्राम</td> <td style="width: 20%;">: सरसई</td> <td style="width: 20%;"></td> </tr> <tr> <td>वाड़</td> <td>: </td> <td></td> </tr> <tr> <td>पोस्ट ऑफिस</td> <td>: सरसई</td> <td></td> </tr> <tr> <td>पुलिस थाना</td> <td>: नयागांव</td> <td></td> </tr> <tr> <td>स्थानीय संस्था</td> <td>: सरसई</td> <td></td> </tr> <tr> <td>ब्लॉक</td> <td>: भिण्ड</td> <td></td> </tr> <tr> <td>जिला</td> <td>: भिण्ड</td> <td></td> </tr> <tr> <td>पिन कोड</td> <td>: 477333</td> <td></td> </tr> </table>			मुख्य शहर / मुख्य ग्राम	: सरसई		वाड़	:		पोस्ट ऑफिस	: सरसई		पुलिस थाना	: नयागांव		स्थानीय संस्था	: सरसई		ब्लॉक	: भिण्ड		जिला	: भिण्ड		पिन कोड	: 477333	
मुख्य शहर / मुख्य ग्राम	: सरसई																										
वाड़	:																										
पोस्ट ऑफिस	: सरसई																										
पुलिस थाना	: नयागांव																										
स्थानीय संस्था	: सरसई																										
ब्लॉक	: भिण्ड																										
जिला	: भिण्ड																										
पिन कोड	: 477333																										
<b>3. मतदान केंद्र का विवरण</b>																											
मतदान केंद्र की संख्या व नाम :	<b>मतदान केन्द्र की विशेष हैसियत (पुरुष/महिला/सामान्य) :</b>		सामान्य																								
296 - सरसई	<b>इस मतदान क्षेत्र के सहायक (ऑक्जिलियरी) मतदान केन्द्रों की संख्या :</b>		0																								
मतदान केंद्र का भवन व पता :																											
प्राथमिक शाला भवन सरसई																											
<b>4. मतदाताओं की संख्या :</b>																											
<b>आरंभिक क्रम</b>	<b>अंतिम क्रम</b>	<b>मतदाताओं की संख्या</b>																									
<b>संख्या</b>	<b>संख्या</b>	<b>पुरुष</b>	<b>महिला</b>	<b>तृतीय लिंग</b>	<b>कुल</b>																						
1	518	277	240	0	517																						

निर्वाचक रजिस्ट्रीकरण अधिकारी द्वारा जारी

Nazri Naksha

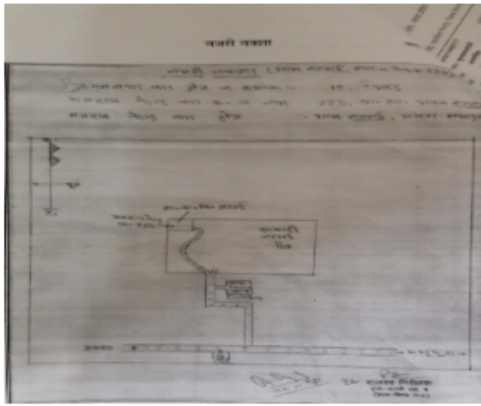

Google Map View

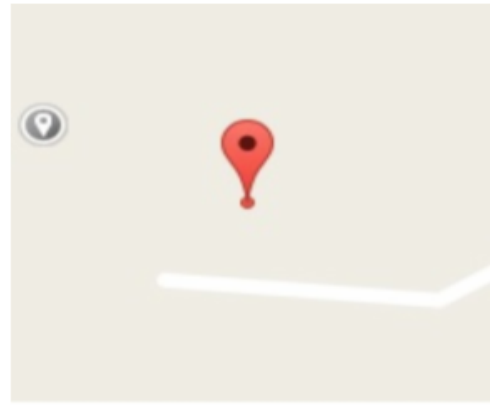

Polling Station Building Front View



मतदान केंद्र के सामने का फ़ोटो



Cad View



Key MAP View

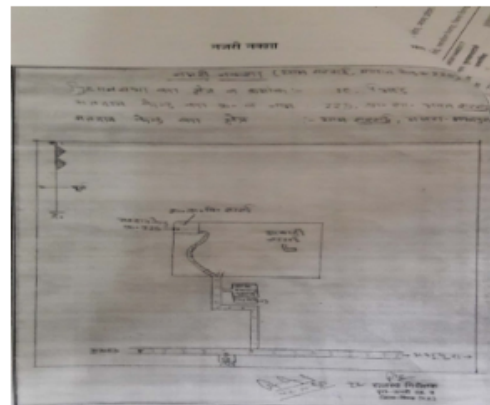

1 निर्वाचक का नाम : फुलवासादेवी पति का नाम: अमरसिंह गृह संख्या : 1 उम्र : 85 लिंग : महिला	MKM1446517 फोटो उपलब्ध	2 निर्वाचक का नाम : ललिता पति का नाम: सोनू गृह संख्या : 1 उम्र : 36 लिंग : महिला	ACM2179000 फोटो उपलब्ध	3 निर्वाचक का नाम : रश्मी पति का नाम: विकास गृह संख्या : 01 उम्र : 27 लिंग : महिला	ACM1534403 फोटो उपलब्ध
4 निर्वाचक का नाम : जितेन्द्र सिंह राजावत पिता का नाम: वासु देवी सिंह राजावत गृह संख्या : 1 उम्र : 27 लिंग : पुरुष	ACM1254606 फोटो उपलब्ध	5 निर्वाचक का नाम : मोहित सिंह पिता का नाम: रामजीवन सिंह गृह संख्या : 01 सरसई उम्र : 24 लिंग : पुरुष	ACM2036622 फोटो उपलब्ध	6 निर्वाचक का नाम : शकुन्तलादेवी पति का नाम: तिलकसिंह गृह संख्या : 2 उम्र : 63 लिंग : महिला	MKM1446012 फोटो उपलब्ध
7 निर्वाचक का नाम : रामबीरसिंह पिता का नाम: अखत्यार सिंह गृह संख्या : 2 उम्र : 59 लिंग : पुरुष	MKM1446210 फोटो उपलब्ध	8 निर्वाचक का नाम : सूखी देवी पति का नाम: रामबीरसिंह गृह संख्या : 2 उम्र : 57 लिंग : महिला	MKM1445998 फोटो उपलब्ध	9 निर्वाचक का नाम : श्यामबीरसिंह पिता का नाम: अखत्यार सिंह गृह संख्या : 2 उम्र : 54 लिंग : पुरुष	ACM0057745 फोटो उपलब्ध
10 निर्वाचक का नाम : रजनी पति का नाम: श्यामबीरसिंह गृह संख्या : 2 उम्र : 49 लिंग : महिला	MKM1446020 फोटो उपलब्ध	11 निर्वाचक का नाम : दलवीरसिंह पिता का नाम: तिलकसिंह गृह संख्या : 2 उम्र : 41 लिंग : पुरुष	MKM5490222 फोटो उपलब्ध	12 निर्वाचक का नाम : ब्रजमोहनसिंह पिता का नाम: रामवीर सिंह गृह संख्या : 02 उम्र : 38 लिंग : पुरुष	ACM0366039 फोटो उपलब्ध
13 निर्वाचक का नाम : रूवीदेवी पति का नाम: दलवीरसिंह गृह संख्या : 2 उम्र : 37 लिंग : महिला	ACM0161976 फोटो उपलब्ध	14 निर्वाचक का नाम : शिवमोहन पिता का नाम: रामवीर गृह संख्या : 2 उम्र : 34 लिंग : पुरुष	ACM0621573 फोटो उपलब्ध	15 निर्वाचक का नाम : राखी पति का नाम: शिवमोहन गृह संख्या : 2 उम्र : 34 लिंग : महिला	ACM2179026 फोटो उपलब्ध
16 निर्वाचक का नाम : यशवीर पिता का नाम: तिलक सिंह गृह संख्या : 02 उम्र : 33 लिंग : पुरुष	ACM0621706 फोटो उपलब्ध	17 निर्वाचक का नाम : रूद्रवीर सिंह पिता का नाम: तिलक सिंह गृह संख्या : 2 उम्र : 32 लिंग : पुरुष	ACM0768374 फोटो उपलब्ध	18 निर्वाचक का नाम : पूनम देवी पति का नाम: बृजमोहन सिंह गृह संख्या : 2 उम्र : 32 लिंग : महिला	ACM0768416 फोटो उपलब्ध
19 निर्वाचक का नाम : अतुल सिंह श्री रबुडे पिता का नाम: श्री रबुडे गृह संख्या : 02 उम्र : 30 लिंग : पुरुष	ACM2266534 फोटो उपलब्ध	20 निर्वाचक का नाम : राधा मोहन पिता का नाम: रामवीर गृह संख्या : 02 उम्र : 28 लिंग : पुरुष	ACM1778877 फोटो उपलब्ध	21 निर्वाचक का नाम : कृष्ण मोहन पिता का नाम: श्री रामबीर गृह संख्या : 2 उम्र : 27 लिंग : पुरुष	ACM1351105 फोटो उपलब्ध
22 निर्वाचक का नाम : पूजा पति का नाम: कृष्ण मोहन गृह संख्या : 2 उम्र : 26 लिंग : महिला	ACM2163202 फोटो उपलब्ध	23 निर्वाचक का नाम : अंजु पति का नाम: अतुल सिंह गृह संख्या : 02 उम्र : 25 लिंग : महिला	ACM2271419 फोटो उपलब्ध	24 निर्वाचक का नाम : राममोहनसिंह पिता का नाम: सरमनसिंह गृह संख्या : 3 उम्र : 70 लिंग : पुरुष	MKM1444785 फोटो उपलब्ध
25 निर्वाचक का नाम : निर्मलादेवी पति का नाम: राममोहनसिंह गृह संख्या : 3 उम्र : 67 लिंग : महिला	MKM4868725 फोटो उपलब्ध	26 निर्वाचक का नाम : गुड्डी देवी पति का नाम: रामरूपसिंह गृह संख्या : 3 उम्र : 59 लिंग : महिला	MKM5619895 फोटो उपलब्ध	27 निर्वाचक का नाम : धीरेन्द्रसिंह पिता का नाम: राममोहनसिंह गृह संख्या : 3 उम्र : 47 लिंग : पुरुष	MKM4868774 फोटो उपलब्ध
28 निर्वाचक का नाम : रामरूप सिंह पिता का नाम: सरमन सिंह गृह संख्या : 3 उम्र : 46 लिंग : पुरुष	MKM5619879 फोटो उपलब्ध	29 निर्वाचक का नाम : विनीता देवी पति का नाम: धीरेन्द्र सिंह गृह संख्या : 3 उम्र : 45 लिंग : महिला	MKM4868741 फोटो उपलब्ध	30 निर्वाचक का नाम : मुरारी सिंह पिता का नाम: राममोहन सिंह गृह संख्या : 3 उम्र : 44 लिंग : पुरुष	MKM1447192 फोटो उपलब्ध

31 निर्वाचक का नाम : अनिल पिता का नाम: राममोहन गृह संख्या : 3 उम्र : 37 लिंग : पुरुष	ACM0475442	फोटो उपलब्ध	32 निर्वाचक का नाम : दिनेश पिता का नाम: राममोहन गृह संख्या : 3 उम्र : 36 लिंग : पुरुष	ACM0475459	फोटो उपलब्ध	33 निर्वाचक का नाम : प्रीति पति का नाम: अनिल गृह संख्या : 3 उम्र : 35 लिंग : महिला	ACM0621391	फोटो उपलब्ध
34 निर्वाचक का नाम : पिकी देवी पति का नाम: दिनेश सिंह गृह संख्या : 3 उम्र : 30 लिंग : महिला	ACM1059849	फोटो उपलब्ध	35 निर्वाचक का नाम : आकाश पिता का नाम: दिनेश सिंह गृह संख्या : 03 उम्र : 24 लिंग : पुरुष	ACM2029528	फोटो उपलब्ध	36 निर्वाचक का नाम : धानसिंह पिता का नाम: हाकिमसिंह गृह संख्या : 4 उम्र : 90 लिंग : पुरुष	MKM5256359	फोटो उपलब्ध
37 निर्वाचक का नाम : शेलकुमार पिता का नाम: धानसिंह गृह संख्या : 4 उम्र : 63 लिंग : पुरुष	ACM0067835	फोटो उपलब्ध	38 निर्वाचक का नाम : आराधना पति का नाम: शेल कुमार गृह संख्या : 4 उम्र : 60 लिंग : महिला	MKM5619903	फोटो उपलब्ध	39 निर्वाचक का नाम : अभिषेक कुमार पिता का नाम: सैलकुमार सिंह गृह संख्या : 4 उम्र : 28 लिंग : पुरुष	ACM1195452	फोटो उपलब्ध
40 निर्वाचक का नाम : नरेशसिंह पिता का नाम: अजीतसिंह गृह संख्या : 6 उम्र : 67 लिंग : पुरुष	MKM1447374	फोटो उपलब्ध	41 निर्वाचक का नाम : गुड्डी देवी पति का नाम: नरेशसिंह गृह संख्या : 6 उम्र : 65 लिंग : महिला	MKM4868865	फोटो उपलब्ध	42 निर्वाचक का नाम : सुनेना पति का नाम: मुन्नासिंह गृह संख्या : 6 उम्र : 62 लिंग : महिला	MKM5256441	फोटो उपलब्ध
43 निर्वाचक का नाम : रामराज सिंह पिता का नाम: अजीतसिंह गृह संख्या : 6 उम्र : 55 लिंग : पुरुष	MKM5256391	फोटो उपलब्ध	44 निर्वाचक का नाम : जुगराजसिंह पिता का नाम: अजीतसिंह गृह संख्या : 6 उम्र : 52 लिंग : पुरुष	MKM5256409	फोटो उपलब्ध	45 निर्वाचक का नाम : पप्पूसिंह पिता का नाम: अजीतसिंह गृह संख्या : 6 उम्र : 49 लिंग : पुरुष	MKM5256417	फोटो उपलब्ध
46 निर्वाचक का नाम : ऊषादेवी पिता का नाम: रामराज सिंह गृह संख्या : 6 उम्र : 48 लिंग : महिला	MKM5256425	फोटो उपलब्ध	47 निर्वाचक का नाम : राकेश पिता का नाम: अजीत सिंह गृह संख्या : 6 उम्र : 45 लिंग : पुरुष	ACM0934059	फोटो उपलब्ध	48 निर्वाचक का नाम : चुन्नीदेवी पति का नाम: बडेपप्पूसिंह गृह संख्या : 6 उम्र : 43 लिंग : महिला	ACM0161992	फोटो उपलब्ध
49 निर्वाचक का नाम : राजू सिंह पिता का नाम: मुन्ना सिंह गृह संख्या : 6 उम्र : 35 लिंग : पुरुष	ACM0934042	फोटो उपलब्ध	50 निर्वाचक का नाम : हरीसिंह पिता का नाम: नरेश गृह संख्या : 6 उम्र : 34 लिंग : पुरुष	ACM0475467	फोटो उपलब्ध	51 निर्वाचक का नाम : रवि सिंह पिता का नाम: मुन्ना सिंह गृह संख्या : 6 उम्र : 33 लिंग : पुरुष	ACM0934034	फोटो उपलब्ध
52 निर्वाचक का नाम : नीलम पति का नाम: हरीसिंह गृह संख्या : 06 उम्र : 31 लिंग : महिला	ACM1817170	फोटो उपलब्ध	53 निर्वाचक का नाम : कृपाराम पिता का नाम: रामनरेश गृह संख्या : 06 उम्र : 28 लिंग : पुरुष	ACM1417518	फोटो उपलब्ध	54 निर्वाचक का नाम : कमला देवी पति का नाम: कुन्दन सिंह गृह संख्या : 10 उम्र : 75 लिंग : महिला	ACM0870964	फोटो उपलब्ध
55 निर्वाचक का नाम : वीरेन्द्रसिंह पिता का नाम: फतेसिंह गृह संख्या : 10 उम्र : 69 लिंग : पुरुष	ACM0829648	फोटो उपलब्ध	56 निर्वाचक का नाम : सीमादेवी पति का नाम: वीरेन्द्रसिंह गृह संख्या : 10 उम्र : 66 लिंग : महिला	MKM5256458	फोटो उपलब्ध	57 निर्वाचक का नाम : भूपेन्द्र सिंह पिता का नाम: विरेन्द्रसिंह गृह संख्या : 10 उम्र : 43 लिंग : पुरुष	MKM4868576	फोटो उपलब्ध
58 निर्वाचक का नाम : गजेन्द्रसिंह पिता का नाम: विरेन्द्रसिंह गृह संख्या : 10 उम्र : 41 लिंग : पुरुष	MKM4868352	फोटो उपलब्ध	59 निर्वाचक का नाम : रजनी देवी पति का नाम: भूपेन्द्रसिंह गृह संख्या : 10 उम्र : 39 लिंग : महिला	ACM0829655	फोटो उपलब्ध	60 निर्वाचक का नाम : गुडिया पति का नाम: गजेन्द्र सिंह गृह संख्या : 10 उम्र : 38 लिंग : महिला	ACM0870915	फोटो उपलब्ध

61	ACM1195379	निर्वाचक का नाम : सपना पति का नाम: जगुरान सिंह गृह संख्या : 12 उम्र : 35 लिंग : महिला	फोटो उपलब्ध	62	MEM1447937	निर्वाचक का नाम : जगतसिंह पिता का नाम: श्यामसिंह गृह संख्या : 13 उम्र : 66 लिंग : पुरुष	फोटो उपलब्ध	63	ACM0934026	निर्वाचक का नाम : सपना पति का नाम: रामचन्द्र सिंह गृह संख्या : 13 उम्र : 34 लिंग : महिला	फोटो उपलब्ध
64	ACM0621755	निर्वाचक का नाम : शिव प्रताप पिता का नाम: जगत सिंह गृह संख्या : 13 उम्र : 33 लिंग : पुरुष	फोटो उपलब्ध	65	MKM1446814	निर्वाचक का नाम : निर्भयसिंह पिता का नाम: विश्वनाथसिंह गृह संख्या : 14 उम्र : 62 लिंग : पुरुष	फोटो उपलब्ध	66	MKM1447234	निर्वाचक का नाम : उर्मिला पति का नाम: निर्भयसिंह गृह संख्या : 14 उम्र : 60 लिंग : महिला	फोटो उपलब्ध
67	MKM1446970	निर्वाचक का नाम : देबेन्द्रसिंह पिता का नाम: विश्वनाथसिंह गृह संख्या : 14 उम्र : 59 लिंग : पुरुष	फोटो उपलब्ध	68	ACM0829663	निर्वाचक का नाम : राधादेवी पति का नाम: देबेन्द्रसिंह गृह संख्या : 14 उम्र : 59 लिंग : महिला	फोटो उपलब्ध	69	MKM1445881	निर्वाचक का नाम : बेदप्रकाशसिंह पिता का नाम: विश्वनाथसिंह गृह संख्या : 14 उम्र : 57 लिंग : पुरुष	फोटो उपलब्ध
70	MKM1447218	निर्वाचक का नाम : ममतादेवी पति का नाम: देवप्रकाशसिंह गृह संख्या : 14 उम्र : 56 लिंग : महिला	फोटो उपलब्ध	71	MKM1446590	निर्वाचक का नाम : लोकेन्द्रसिंह पिता का नाम: विश्वनाथसिंह गृह संख्या : 14 उम्र : 55 लिंग : पुरुष	फोटो उपलब्ध	72	ACM0293704	निर्वाचक का नाम : राजेशसिंह पिता का नाम: विश्वनाथसिंह गृह संख्या : 14 उम्र : 54 लिंग : पुरुष	फोटो उपलब्ध
73	ACM0621359	निर्वाचक का नाम : विनीता पति का नाम: राजेश गृह संख्या : 14 उम्र : 44 लिंग : महिला	फोटो उपलब्ध	74	MKM5490230	निर्वाचक का नाम : सुसमा देवी पति का नाम: लोकेन्द्र सिंह गृह संख्या : 14 उम्र : 43 लिंग : महिला	फोटो उपलब्ध	75	ACM0829671	निर्वाचक का नाम : नरेन्द्र सिंह पिता का नाम: निर्भय सिंह गृह संख्या : 14 उम्र : 37 लिंग : पुरुष	फोटो उपलब्ध
76	ACM0162008	निर्वाचक का नाम : रविन्द्रसिंह पिता का नाम: निर्भयसिंह गृह संख्या : 14 उम्र : 37 लिंग : पुरुष	फोटो उपलब्ध	77	ACM1619857	निर्वाचक का नाम : कृष्ण पाल सिंह पिता का नाम: वेदप्रकाश सिंह गृह संख्या : 14 उम्र : 29 लिंग : पुरुष	फोटो उपलब्ध	78	ACM1481563	निर्वाचक का नाम : सुमन राजावत पिता का नाम: विश्वनाथ सिंह गृह संख्या : 14 उम्र : 28 लिंग : महिला	फोटो उपलब्ध
79	MKM5674262	निर्वाचक का नाम : सर्वेद्र सिंह पिता का नाम: रामप्रकाश सिंह गृह संख्या : 15 उम्र : 55 लिंग : पुरुष	फोटो उपलब्ध	80	MKM1448042	निर्वाचक का नाम : कमलेश पति का नाम: सतेन्द्रसिंह गृह संख्या : 15 उम्र : 54 लिंग : महिला	फोटो उपलब्ध	81	MKM5674270	निर्वाचक का नाम : देवेन्द्र सिंह पिता का नाम: रामप्रकाश सिंह गृह संख्या : 15 उम्र : 44 लिंग : पुरुष	फोटो उपलब्ध
82	ACM0870808	निर्वाचक का नाम : कमलेश देवी पति का नाम: सर्वेद्र सिंह गृह संख्या : 15 उम्र : 43 लिंग : महिला	फोटो उपलब्ध	83	ACM0768531	निर्वाचक का नाम : साधना देवी पति का नाम: योगेन्द्र सिंह गृह संख्या : 15 उम्र : 38 लिंग : महिला	फोटो उपलब्ध	84	ACM0870832	निर्वाचक का नाम : निशा देवी पति का नाम: देवेन्द्र सिंह गृह संख्या : 15 उम्र : 38 लिंग : महिला	फोटो उपलब्ध
85	MKM5674288	निर्वाचक का नाम : जोगेंद्र सिंह पिता का नाम: रामप्रकाशसिंह गृह संख्या : 15 उम्र : 34 लिंग : पुरुष	फोटो उपलब्ध	86	ACM2044691	निर्वाचक का नाम : अनुज सिंह पिता का नाम: सर्वेद्र सिंह गृह संख्या : 15 उम्र : 26 लिंग : पुरुष	फोटो उपलब्ध	87	ACM2302149	निर्वाचक का नाम : रीना राजावत पति का नाम: अरुण सिंह गृह संख्या : 15 उम्र : 26 लिंग : महिला	फोटो उपलब्ध
88	ACM2153153	निर्वाचक का नाम : भूकम्प सिंह पिता का नाम: सत्येंद्र सिंह गृह संख्या : 15 उम्र : 24 लिंग : पुरुष	फोटो उपलब्ध	89	ACM2163244	निर्वाचक का नाम : रमन सिंह भदौरिया पिता का नाम: प्रकाश गृह संख्या : 15 उम्र : 21 लिंग : पुरुष	फोटो उपलब्ध	90	MKM1445196	निर्वाचक का नाम : सरनामसिंह पिता का नाम: मथुरासिंह गृह संख्या : 16 उम्र : 70 लिंग : पुरुष	फोटो उपलब्ध

91	MKM1448018	निर्वाचक का नाम : मुन्नीदेवी पति का नाम: सरनामसिंह गृह संख्या : 16 उम्र : 69 लिंग : महिला	फोटो उपलब्ध	92	MKM1444801	निर्वाचक का नाम : राजवीरसिंह पिता का नाम: मथुरासिंह गृह संख्या : 16 उम्र : 59 लिंग : पुरुष	फोटो उपलब्ध	93	MKM5256474	निर्वाचक का नाम : उषादेवी पति का नाम: राजवीरसिंह गृह संख्या : 16 उम्र : 57 लिंग : महिला	फोटो उपलब्ध
94	MKM1447598	निर्वाचक का नाम : बनवारीसिंह पिता का नाम: मथुरासिंह गृह संख्या : 16 उम्र : 54 लिंग : पुरुष	फोटो उपलब्ध	95	MKM1445600	निर्वाचक का नाम : अनिल सिंह पिता का नाम: सरनाम सिंह गृह संख्या : 16 उम्र : 44 लिंग : पुरुष	फोटो उपलब्ध	96	MKM1448034	निर्वाचक का नाम : वीना देवी पति का नाम: अनिल सिंह गृह संख्या : 16 उम्र : 42 लिंग : महिला	फोटो उपलब्ध
97	ACM0162032	निर्वाचक का नाम : पूजादेवी पति का नाम: भुरेसिंह गृह संख्या : 16 उम्र : 41 लिंग : महिला	फोटो उपलब्ध	98	ACM0475475	निर्वाचक का नाम : रामचन्द्र सिंह पिता का नाम: सरनाम सिंह गृह संख्या : 16 उम्र : 38 लिंग : पुरुष	फोटो उपलब्ध	99	ACM0162016	निर्वाचक का नाम : अशोकसिंह पिता का नाम: सरनामसिंह गृह संख्या : 16 उम्र : 37 लिंग : पुरुष	फोटो उपलब्ध
100	ACM0162024	निर्वाचक का नाम : किरनदेवी पति का नाम: अशोकसिंह गृह संख्या : 16 उम्र : 37 लिंग : महिला	फोटो उपलब्ध	101	ACM1005107	निर्वाचक का नाम : पिंकी पति का नाम: रामचन्द्र गृह संख्या : 16 उम्र : 36 लिंग : महिला	फोटो उपलब्ध	102	ACM0521369	निर्वाचक का नाम : आशीष पिता का नाम: बनवारी गृह संख्या : 16 उम्र : 35 लिंग : पुरुष	फोटो उपलब्ध
S 103	ACM1482264	निर्वाचक का नाम : स्वेता चौहान पति का नाम: यशवीर गृह संख्या : 16 उम्र : 35 लिंग : महिला	फोटो उपलब्ध	104	ACM0768440	निर्वाचक का नाम : लोकेन्द्रसिंह पिता का नाम: राजवीरसिंह गृह संख्या : 16 उम्र : 34 लिंग : पुरुष	फोटो उपलब्ध	105	ACM0984385	निर्वाचक का नाम : अर्जुन सिंह पिता का नाम: सरनाम सिंह गृह संख्या : 16 उम्र : 30 लिंग : पुरुष	फोटो उपलब्ध
106	ACM1417302	निर्वाचक का नाम : गोलू सिंह पिता का नाम: बनवारी सिंह गृह संख्या : 16 उम्र : 29 लिंग : पुरुष	फोटो उपलब्ध	107	ACM1195270	निर्वाचक का नाम : कल्पना पति का नाम: आशीष गृह संख्या : 16 उम्र : 28 लिंग : महिला	फोटो उपलब्ध	108	MKM5256482	निर्वाचक का नाम : विट्टो पति का नाम: वेतालसिंह गृह संख्या : 17 उम्र : 89 लिंग : महिला	फोटो उपलब्ध
109	MKM1446939	निर्वाचक का नाम : कल्यानसिंह पिता का नाम: वेतालसिंह गृह संख्या : 17 उम्र : 66 लिंग : पुरुष	फोटो उपलब्ध	110	MKM5256490	निर्वाचक का नाम : निर्मलादेवी पति का नाम: कल्यानसिंह गृह संख्या : 17 उम्र : 64 लिंग : महिला	फोटो उपलब्ध	111	MKM5256508	निर्वाचक का नाम : पदमसिंह पिता का नाम: वेतालसिंह गृह संख्या : 17 उम्र : 60 लिंग : पुरुष	फोटो उपलब्ध
112	MKM1445584	निर्वाचक का नाम : गजेन्द्र सिंह पिता का नाम: कल्यान सिंह गृह संख्या : 17 उम्र : 45 लिंग : पुरुष	फोटो उपलब्ध	113	ACM0162040	निर्वाचक का नाम : धर्मेन्द्रसिंह पिता का नाम: कल्याण सिंह गृह संख्या : 17 उम्र : 41 लिंग : पुरुष	फोटो उपलब्ध	114	ACM0768515	निर्वाचक का नाम : शर्वेश सिंह पिता का नाम: कल्यान सिंह गृह संख्या : 17 उम्र : 39 लिंग : पुरुष	फोटो उपलब्ध
115	ACM0162057	निर्वाचक का नाम : शीलमदेवी पति का नाम: धर्मेन्द्रसिंह गृह संख्या : 17 उम्र : 39 लिंग : महिला	फोटो उपलब्ध	116	ACM0149765	निर्वाचक का नाम : मुकेश सिंह पिता का नाम: कल्याण सिंह गृह संख्या : 17 उम्र : 37 लिंग : पुरुष	फोटो उपलब्ध	117	ACM0768580	निर्वाचक का नाम : गुडिया देवी पति का नाम: सर्वेश सिंह गृह संख्या : 17 उम्र : 37 लिंग : महिला	फोटो उपलब्ध
118	ACM0768598	निर्वाचक का नाम : सरिता देवी पति का नाम: मुकेश सिंह गृह संख्या : 17 उम्र : 35 लिंग : महिला	फोटो उपलब्ध	119	ACM0135566	निर्वाचक का नाम : अखिलेश सिंह पिता का नाम: कल्याण सिंह गृह संख्या : 17 उम्र : 34 लिंग : पुरुष	फोटो उपलब्ध	120	ACM0475483	निर्वाचक का नाम : रामरूप सिंह पिता का नाम: रबूदे गृह संख्या : 17 उम्र : 34 लिंग : पुरुष	फोटो उपलब्ध

121	MKM5256516	निर्वाचक का नाम : बिटो पति का नाम: गजेन्द्र सिंह गृह संख्या : 17 उम्र : 33 लिंग : महिला	फोटो उपलब्ध	122	ACM1107804	निर्वाचक का नाम : आस्था पति का नाम: रामरूप सिंह गृह संख्या : 17 उम्र : 33 लिंग : महिला	फोटो उपलब्ध	123	ACM0934083	निर्वाचक का नाम : अनूप सिंह पिता का नाम: रबदे सिंह गृह संख्या : 17 उम्र : 30 लिंग : पुरुष	फोटो उपलब्ध
124	ACM1605682	निर्वाचक का नाम : कल्पना पति का नाम: अखिलेश गृह संख्या : 17 उम्र : 27 लिंग : महिला	फोटो उपलब्ध	125	ACM1817204	निर्वाचक का नाम : छाया पति का नाम: अनूपसिंह गृह संख्या : 17 उम्र : 26 लिंग : महिला	फोटो उपलब्ध	126	ACM2044709	निर्वाचक का नाम : हरी शंकर सिंह राजावत पिता का नाम: कल्याण सिंह राजावत गृह संख्या : 17 उम्र : 24 लिंग : पुरुष	फोटो उपलब्ध
127	ACM0475962	निर्वाचक का नाम : राम पति का नाम: गनेश प्रसाद गृह संख्या : 194 उम्र : 36 लिंग : महिला	फोटो उपलब्ध	128	MKM1446632	निर्वाचक का नाम : महिपालसिंह पिता का नाम: अजबसिंह गृह संख्या : 20 उम्र : 76 लिंग : पुरुष	फोटो उपलब्ध	129	MKM1447143	निर्वाचक का नाम : सावित्रीदेवी पति का नाम: महिपालसिंह गृह संख्या : 20 उम्र : 74 लिंग : महिला	फोटो उपलब्ध
130	MKM4868584	निर्वाचक का नाम : संजय सिंह पिता का नाम: महिपाल सिंह गृह संख्या : 20 उम्र : 45 लिंग : पुरुष	फोटो उपलब्ध	131	MKM1446798	निर्वाचक का नाम : मुकेश सिंह पिता का नाम: महिपाल सिंह गृह संख्या : 20 उम्र : 43 लिंग : पुरुष	फोटो उपलब्ध	132	MKM5674304	निर्वाचक का नाम : रूचिदेवी पति का नाम: संजयसिंह गृह संख्या : 20 उम्र : 39 लिंग : महिला	फोटो उपलब्ध
133	ACM1254689	निर्वाचक का नाम : राम मिलन सिंह राजावत पिता का नाम: मुकेश सिंह राजावत गृह संख्या : 20 उम्र : 34 लिंग : पुरुष	फोटो उपलब्ध	134	ACM0621516	निर्वाचक का नाम : कल्पना पति का नाम: मुकेश गृह संख्या : 20 उम्र : 34 लिंग : महिला	फोटो उपलब्ध	135	MKM1447176	निर्वाचक का नाम : पद्मीदेवी पति का नाम: रामजीवनसिंह गृह संख्या : 21 उम्र : 57 लिंग : महिला	फोटो उपलब्ध
136	ACM1059757	निर्वाचक का नाम : शेर सिंह पिता का नाम: रामजीवन सिंह गृह संख्या : 21 उम्र : 33 लिंग : पुरुष	फोटो उपलब्ध	137	MKM1446095	निर्वाचक का नाम : रामश्री पति का नाम: तारासिंह गृह संख्या : 22 उम्र : 79 लिंग : महिला	फोटो उपलब्ध	138	ACM1059815	निर्वाचक का नाम : वीना देवी पति का नाम: ताहर सिंह गृह संख्या : 22 उम्र : 43 लिंग : महिला	फोटो उपलब्ध
139	MKM1445576	निर्वाचक का नाम : रामबिहारी शिवहरे पिता का नाम: रामसेवक शिवहरे गृह संख्या : 24 उम्र : 72 लिंग : पुरुष	फोटो उपलब्ध	140	MKM1447531	निर्वाचक का नाम : सन्तोष पिता का नाम: रामसेवक गृह संख्या : 24 उम्र : 59 लिंग : पुरुष	फोटो उपलब्ध	141	MKM1447853	निर्वाचक का नाम : मीना पति का नाम: रामबिहारी गृह संख्या : 24 उम्र : 59 लिंग : महिला	फोटो उपलब्ध
142	MKM1447846	निर्वाचक का नाम : मीनाकुमारी पति का नाम: सन्तोष गृह संख्या : 24 उम्र : 57 लिंग : महिला	फोटो उपलब्ध	143	ACM0870949	निर्वाचक का नाम : कुंअर देवी पिता का नाम: टिल्लू गृह संख्या : 24 उम्र : 43 लिंग : महिला	फोटो उपलब्ध	144	ACM0162065	निर्वाचक का नाम : उमाशंकर शिवहरे पिता का नाम: रामबिहारी शिवहरे गृह संख्या : 24 उम्र : 37 लिंग : पुरुष	फोटो उपलब्ध
145	ACM0768382	निर्वाचक का नाम : राहुल शिवहरे पिता का नाम: रामबिहारी शिवहरे गृह संख्या : 24 उम्र : 31 लिंग : पुरुष	फोटो उपलब्ध	146	ACM1605708	निर्वाचक का नाम : लक्ष्मी शिवहरे पति का नाम: उमाशंकर शिवहरे गृह संख्या : 24 उम्र : 28 लिंग : महिला	फोटो उपलब्ध	147	ACM2040608	निर्वाचक का नाम : पूजा शिवहरे पति का नाम: राहुल शिवहरे गृह संख्या : 24 उम्र : 24 लिंग : महिला	फोटो उपलब्ध
148	MKM1447911	निर्वाचक का नाम : गोविन्द पिता का नाम: रामसेवक गृह संख्या : 25 उम्र : 69 लिंग : पुरुष	फोटो उपलब्ध	149	MKM1448067	निर्वाचक का नाम : कमला पति का नाम: गोविन्द गृह संख्या : 25 उम्र : 66 लिंग : महिला	फोटो उपलब्ध	150	MKM1447515	निर्वाचक का नाम : फूलसहाय पिता का नाम: सुल्तान गृह संख्या : 26 उम्र : 89 लिंग : पुरुष	फोटो उपलब्ध

151 निर्वाचक का नाम : भगवानसिंह पिता का नाम: फूलसिंह गृह संख्या : 26 उम्र : 60 लिंग : पुरुष	MKM4868634 फोटो उपलब्ध	152 निर्वाचक का नाम : शीलादेवी पति का नाम: भगवानसिंह गृह संख्या : 26 उम्र : 59 लिंग : महिला	MKM5256565 फोटो उपलब्ध	153 निर्वाचक का नाम : सुनीता पति का नाम: भानसिंह गृह संख्या : 26 उम्र : 57 लिंग : महिला	MKM1447838 फोटो उपलब्ध
154 निर्वाचक का नाम : रामदत्त पिता का नाम: फूलसिंह गृह संख्या : 26 उम्र : 54 लिंग : पुरुष	MKM4868386 फोटो उपलब्ध	155 निर्वाचक का नाम : भरत सिंह पिता का नाम: फूलसिंह गृह संख्या : 26 उम्र : 54 लिंग : पुरुष	MKM4868626 फोटो उपलब्ध	156 निर्वाचक का नाम : रेखादेवी पति का नाम: रामदत्तसिंह गृह संख्या : 26 उम्र : 54 लिंग : महिला	MKM1447879 फोटो उपलब्ध
157 निर्वाचक का नाम : उर्मिला देवी पति का नाम: भरत सिंह गृह संख्या : 26 उम्र : 52 लिंग : महिला	MKM1447861 फोटो उपलब्ध	158 निर्वाचक का नाम : शिव प्रकाश पिता का नाम: भगवान सिंह गृह संख्या : 26 उम्र : 37 लिंग : पुरुष	ACM0366047 फोटो उपलब्ध	159 निर्वाचक का नाम : मनीष सिंह पिता का नाम: जण्डेल सिंह गृह संख्या : 26 उम्र : 33 लिंग : पुरुष	ACM0934182 फोटो उपलब्ध
160 निर्वाचक का नाम : ध्रुव सिंह राजावत पिता का नाम: भान प्रताप सिंह राजावत गृह संख्या : 26 उम्र : 32 लिंग : पुरुष	ACM1481712 फोटो उपलब्ध	161 निर्वाचक का नाम : गुपाल सिंह पिता का नाम: भगवान सिंह गृह संख्या : 26 उम्र : 31 लिंग : पुरुष	ACM0934091 फोटो उपलब्ध	162 निर्वाचक का नाम : विष्णू सिंह पिता का नाम: भरत सिंह गृह संख्या : 26 उम्र : 30 लिंग : पुरुष	ACM0934174 फोटो उपलब्ध
163 निर्वाचक का नाम : जूली पति का नाम: ध्रुव सिंह गृह संख्या : 26 उम्र : 30 लिंग : महिला	ACM1481548 फोटो उपलब्ध	164 निर्वाचक का नाम : पार्वती पति का नाम: पुनीत राजावत गृह संख्या : 26 उम्र : 29 लिंग : महिला	ACM1442458 फोटो उपलब्ध	165 निर्वाचक का नाम : शोभना पति का नाम: शिव कुमार गृह संख्या : 26 उम्र : 29 लिंग : महिला	ACM2108447 फोटो उपलब्ध
166 निर्वाचक का नाम : शोभना पिता का नाम: भगवान सिंह गृह संख्या : 26 उम्र : 29 लिंग : पुरुष	ACM2123701 फोटो उपलब्ध	167 निर्वाचक का नाम : रुबी तोमर पति का नाम: सचिन सिंह गृह संख्या : 26 उम्र : 25 लिंग : महिला	ACM2066231 फोटो उपलब्ध	168 निर्वाचक का नाम : सलोनी पिता का नाम: भगवान सिंह गृह संख्या : 26 उम्र : 21 लिंग : महिला	ACM2108454 फोटो उपलब्ध
169 निर्वाचक का नाम : सलोनी पिता का नाम: भगवान सिंह गृह संख्या : 26 उम्र : 21 लिंग : महिला	ACM2164325 फोटो उपलब्ध	170 निर्वाचक का नाम : सचिन सिंह पिता का नाम: भारत सिंह गृह संख्या : 26 उम्र : 21 लिंग : पुरुष	ACM2226843 फोटो उपलब्ध	171 निर्वाचक का नाम : जलधारा पति का नाम: जमादारसिंह गृह संख्या : 27 उम्र : 72 लिंग : महिला	MKM1447671 फोटो उपलब्ध
172 निर्वाचक का नाम : बलवेन्द्रसिंह पिता का नाम: जमादारसिंह गृह संख्या : 27 उम्र : 45 लिंग : पुरुष	ACM0366021 फोटो उपलब्ध	173 निर्वाचक का नाम : रेखा पति का नाम: बलवेन्द्र सिंह गृह संख्या : 27 उम्र : 42 लिंग : महिला	ACM0366062 फोटो उपलब्ध	174 निर्वाचक का नाम : श्यामसुन्दर सिंह पिता का नाम: जमादार सिंह गृह संख्या : 27 उम्र : 37 लिंग : पुरुष	ACM0366054 फोटो उपलब्ध
175 निर्वाचक का नाम : रजनी पति का नाम: श्याम सुन्दर सिंह गृह संख्या : 27 उम्र : 29 लिंग : महिला	ACM1195429 फोटो उपलब्ध	176 निर्वाचक का नाम : निकिता सिंह पिता का नाम: बलवेन्द्र सिंह गृह संख्या : 27 उम्र : 27 लिंग : महिला	ACM1644418 फोटो उपलब्ध	177 निर्वाचक का नाम : प्रेमसिंह पिता का नाम: भूरेसिंह गृह संख्या : 28 उम्र : 77 लिंग : पुरुष	MKM1448117 फोटो उपलब्ध
178 निर्वाचक का नाम : सर्वोश सिंह पिता का नाम: प्रेमसिंह गृह संख्या : 28 उम्र : 54 लिंग : पुरुष	MKM5619978 फोटो उपलब्ध	179 निर्वाचक का नाम : रीतादेवी पति का नाम: सरवेशसिंह गृह संख्या : 28 उम्र : 52 लिंग : महिला	MKM5256573 फोटो उपलब्ध	180 निर्वाचक का नाम : राजेश सिंह पिता का नाम: प्रेमसिंह गृह संख्या : 28 उम्र : 51 लिंग : पुरुष	MKM5619937 फोटो उपलब्ध

181 निर्वाचक का नाम : रानी देवी पति का नाम: राजेश सिंह गृह संख्या : 28 उम्र : 35 लिंग : महिला	ACM1195395	182 निर्वाचक का नाम : अजय सिंह पिता का नाम: सर्वेश सिंह गृह संख्या : 28 उम्र : 29 लिंग : पुरुष	ACM1195346	183 निर्वाचक का नाम : अजय पिता का नाम: सर्वेश गृह संख्या : 28 उम्र : 29 लिंग : पुरुष	ACM1254663
184 निर्वाचक का नाम : अंशु पति का नाम: अजय सिंह गृह संख्या : 28 उम्र : 26 लिंग : महिला	ACM1619709	185 निर्वाचक का नाम : छुटकनसिंह पिता का नाम: सोबरनसिंह गृह संख्या : 31 उम्र : 66 लिंग : पुरुष	MKM1445907	186 निर्वाचक का नाम : गटकी पति का नाम: छुटकनसिंह गृह संख्या : 31 उम्र : 64 लिंग : महिला	MKM1446558
187 निर्वाचक का नाम : राजेन्द्रसिंह पिता का नाम: चन्द्रपालसिंह गृह संख्या : 31 उम्र : 62 लिंग : पुरुष	MKM4869624	188 निर्वाचक का नाम : संजुदेवी पति का नाम: राजेन्द्रसिंह गृह संख्या : 31 उम्र : 43 लिंग : महिला	MKM5256581	189 निर्वाचक का नाम : नीलम पति का नाम: अजीत गृह संख्या : 31 उम्र : 29 लिंग : महिला	ACM1195387
190 निर्वाचक का नाम : पूजा देवी पिता का नाम: राजेंद्र सिंह गृह संख्या : 31 उम्र : 26 लिंग : महिला	ACM1417336	191 निर्वाचक का नाम : शान्ती देवी पति का नाम: रामोतारसिंह गृह संख्या : 32 उम्र : 89 लिंग : महिला	MKM5256599	192 निर्वाचक का नाम : परमालसिंह पिता का नाम: रामोतारसिंह गृह संख्या : 32 उम्र : 69 लिंग : पुरुष	MKM1445790
193 निर्वाचक का नाम : कुसमादेवी पति का नाम: परमालसिंह गृह संख्या : 32 उम्र : 64 लिंग : महिला	MKM5256607	194 निर्वाचक का नाम : बलबेन्द्रसिंह पिता का नाम: रामोतारसिंह गृह संख्या : 32 उम्र : 49 लिंग : पुरुष	MKM1445410	195 निर्वाचक का नाम : माधुरीदेवी पति का नाम: बलबेन्द्रसिंह गृह संख्या : 32 उम्र : 48 लिंग : महिला	MKM5256615
196 निर्वाचक का नाम : मनोज सिंह पिता का नाम: परिमाल सिंह गृह संख्या : 32 उम्र : 41 लिंग : पुरुष	ACM0366070	197 निर्वाचक का नाम : दीपेन्द्र सिंह पिता का नाम: परमाल सिंह गृह संख्या : 32 उम्र : 28 लिंग : पुरुष	ACM0475491	198 निर्वाचक का नाम : मोनू पिता का नाम: संतोष सिंह गृह संख्या : 32/2 उम्र : 27 लिंग : पुरुष	ACM2109478
199 निर्वाचक का नाम : मालती पति का नाम: विक्रमसिंह गृह संख्या : 33 उम्र : 74 लिंग : महिला	MKM5256649	200 निर्वाचक का नाम : सुखरामसिंह पिता का नाम: विधासिंह गृह संख्या : 33 उम्र : 69 लिंग : पुरुष	ACM0293712	201 निर्वाचक का नाम : जगरामसिंह पिता का नाम: विधासिंह गृह संख्या : 33 उम्र : 59 लिंग : पुरुष	MKM5674148
202 निर्वाचक का नाम : शान्तीदेवी पति का नाम: जगरामसिंह गृह संख्या : 33 उम्र : 57 लिंग : महिला	MKM5674155	203 निर्वाचक का नाम : सुनीलसिंह पिता का नाम: विक्रमसिंह गृह संख्या : 33 उम्र : 54 लिंग : पुरुष	ACM0293720	204 निर्वाचक का नाम : शिशुपाल सिंह पिता का नाम: सुखराम सिंह गृह संख्या : 33 उम्र : 45 लिंग : पुरुष	ACM0293738
205 निर्वाचक का नाम : फोदे सिंह पिता का नाम: जगराम सिंह गृह संख्या : 33 उम्र : 33 लिंग : पुरुष	ACM1059781	206 निर्वाचक का नाम : धीर सिंह पिता का नाम: जगराम सिंह गृह संख्या : 33 उम्र : 31 लिंग : पुरुष	ACM1059823	207 निर्वाचक का नाम : कल्लू सिंह पिता का नाम: जगराम सिंह गृह संख्या : 33 उम्र : 30 लिंग : पुरुष	ACM1059773
208 निर्वाचक का नाम : प्रवीणसिंह पिता का नाम: रघुराजसिंह गृह संख्या : 35 उम्र : 52 लिंग : पुरुष	MKM1446368	209 निर्वाचक का नाम : प्रताप सिंह पिता का नाम: विनीत सिंह गृह संख्या : 35 उम्र : 31 लिंग : पुरुष	ACM1195445	210 निर्वाचक का नाम : नीतेश सिंह कुशवाह पिता का नाम: प्रवीण सिंह गृह संख्या : 35 उम्र : 29 लिंग : पुरुष	ACM1195437

211	MKM5256664	निर्वाचक का नाम : पारवती पति का नाम: बदरसिंह गृह संख्या : 36 उम्र : 64 लिंग : महिला	फोटो उपलब्ध	212	MKM5256680	निर्वाचक का नाम : रामबीरसिंह पिता का नाम: नारायनसिंह गृह संख्या : 36 उम्र : 59 लिंग : पुरुष	फोटो उपलब्ध	213	MKM5256698	निर्वाचक का नाम : कुशमादेवी पति का नाम: उदयभानसिंह गृह संख्या : 36 उम्र : 59 लिंग : महिला	फोटो उपलब्ध
214	ACM0032292	निर्वाचक का नाम : विजय कुमार सिंह पिता का नाम: वदन सिंह गृह संख्या : 36 उम्र : 36 लिंग : पुरुष	फोटो उपलब्ध	215	ACM0621367	निर्वाचक का नाम : सोमवती पति का नाम: विजय कुवर सिंह गृह संख्या : 36 उम्र : 35 लिंग : महिला	फोटो उपलब्ध	216	ACM0768390	निर्वाचक का नाम : रूप सिंह पिता का नाम: उदयभान सिंह गृह संख्या : 36 उम्र : 32 लिंग : पुरुष	फोटो उपलब्ध
217	ACM0934141	निर्वाचक का नाम : अंजली पति का नाम: रूपसिंह गृह संख्या : 36 उम्र : 31 लिंग : महिला	फोटो उपलब्ध	218	MKM5674122	निर्वाचक का नाम : अतरसिंह पिता का नाम: हाकिमसिंह गृह संख्या : 37 उम्र : 94 लिंग : पुरुष	फोटो उपलब्ध	219	MKM5256714	निर्वाचक का नाम : वत्सला पति का नाम: अतरसिंह गृह संख्या : 37 उम्र : 90 लिंग : महिला	फोटो उपलब्ध
220	ACM0829697	निर्वाचक का नाम : कुमेरसिंह पिता का नाम: अतरसिंह गृह संख्या : 37 उम्र : 66 लिंग : पुरुष	फोटो उपलब्ध	221	MKM4868717	निर्वाचक का नाम : कमलेश पति का नाम: कुमेरसिंह गृह संख्या : 37 उम्र : 64 लिंग : महिला	फोटो उपलब्ध	222	MKM5619861	निर्वाचक का नाम : ओमप्रकाश पिता का नाम: अतरसिंह गृह संख्या : 37 उम्र : 62 लिंग : पुरुष	फोटो उपलब्ध
223	ACM0788737	निर्वाचक का नाम : ऊषा देवी पति का नाम: ओमप्रकाश गृह संख्या : 37 उम्र : 58 लिंग : महिला	फोटो उपलब्ध	224	MKM5256722	निर्वाचक का नाम : साधूसिंह पिता का नाम: अतरसिंह गृह संख्या : 37 उम्र : 50 लिंग : पुरुष	फोटो उपलब्ध	225	MKM5619911	निर्वाचक का नाम : मनीषा देवी पति का नाम: साधू सिंह गृह संख्या : 37 उम्र : 43 लिंग : महिला	फोटो उपलब्ध
226	ACM0475509	निर्वाचक का नाम : जितेन्द्र पिता का नाम: ओमप्रकाश गृह संख्या : 37 उम्र : 33 लिंग : पुरुष	फोटो उपलब्ध	227	MKM1446996	निर्वाचक का नाम : सुखरामसिंह पिता का नाम: बुधूसिंह गृह संख्या : 39 उम्र : 74 लिंग : पुरुष	फोटो उपलब्ध	228	MKM5256730	निर्वाचक का नाम : बिमलादेवी पति का नाम: सुखरामसिंह गृह संख्या : 39 उम्र : 70 लिंग : महिला	फोटो उपलब्ध
229	MKM1447903	निर्वाचक का नाम : राजेन्द्रसिंह पिता का नाम: बुधूसिंह गृह संख्या : 39 उम्र : 69 लिंग : पुरुष	फोटो उपलब्ध	230	MKM1447010	निर्वाचक का नाम : बलवीरसिंह पिता का नाम: बुधूसिंह गृह संख्या : 39 उम्र : 66 लिंग : पुरुष	फोटो उपलब्ध	231	MKM1448000	निर्वाचक का नाम : मिथलेश पति का नाम: राजेन्द्रसिंह गृह संख्या : 39 उम्र : 66 लिंग : महिला	फोटो उपलब्ध
232	MKM1444769	निर्वाचक का नाम : नाथूसिंह पिता का नाम: कृपालसिंह गृह संख्या : 39 उम्र : 65 लिंग : पुरुष	फोटो उपलब्ध	233	MKM5256748	निर्वाचक का नाम : राजेश्री पति का नाम: बलबीरसिंह गृह संख्या : 39 उम्र : 64 लिंग : महिला	फोटो उपलब्ध	234	MKM4868733	निर्वाचक का नाम : मुन्नीदेवी पति का नाम: नाथूसिंह गृह संख्या : 39 उम्र : 62 लिंग : महिला	फोटो उपलब्ध
235	ACM0293746	निर्वाचक का नाम : पिन्दूसिंह पिता का नाम: राजेन्द्रसिंह गृह संख्या : 39 उम्र : 49 लिंग : पुरुष	फोटो उपलब्ध	236	ACM0829705	निर्वाचक का नाम : पप्पू पिता का नाम: बलवीर सिंह गृह संख्या : 39 उम्र : 46 लिंग : पुरुष	फोटो उपलब्ध	237	ACM0829713	निर्वाचक का नाम : देशराज सिंह पिता का नाम: सुखराम सिंह गृह संख्या : 39 उम्र : 46 लिंग : पुरुष	फोटो उपलब्ध
238	MKM1448059	निर्वाचक का नाम : सरमीला देवी पति का नाम: पिन्दू गृह संख्या : 39 उम्र : 44 लिंग : महिला	फोटो उपलब्ध	239	ACM0621409	निर्वाचक का नाम : प्रियंका पति का नाम: देशराज गृह संख्या : 39 उम्र : 44 लिंग : महिला	फोटो उपलब्ध	240	ACM0829721	निर्वाचक का नाम : मकसूदन सिंह पिता का नाम: सुखराम सिंह गृह संख्या : 39 उम्र : 42 लिंग : पुरुष	फोटो उपलब्ध

241 निर्वाचक का नाम : लक्ष्मी देवी पति का नाम: नाथू सिंह गृह संख्या : 39 उम्र : 40 लिंग : महिला	ACM1139971	फोटो उपलब्ध	242 निर्वाचक का नाम : सरिता पति का नाम: मकसूदन गृह संख्या : 39 उम्र : 39 लिंग : महिला	ACM0621417	फोटो उपलब्ध	243 निर्वाचक का नाम : राधा देवी पिता का नाम: नाथू सिंह गृह संख्या : 39 उम्र : 34 लिंग : पुरुष	ACM1139963	फोटो उपलब्ध
244 निर्वाचक का नाम : प्रमोद पिता का नाम: नाथू सिंह गृह संख्या : 39 उम्र : 33 लिंग : पुरुष	ACM0475517	फोटो उपलब्ध	245 निर्वाचक का नाम : वंदना पति का नाम: प्रमोद सिंह गृह संख्या : 39 उम्र : 31 लिंग : महिला	ACM0984260	फोटो उपलब्ध	246 निर्वाचक का नाम : कल्लू सिंह राजावत पिता का नाम: बलवीर सिंह गृह संख्या : 39 उम्र : 27 लिंग : पुरुष	ACM2163186	फोटो उपलब्ध
247 निर्वाचक का नाम : रिंकी पति का नाम: रामशरण गृह संख्या : 40 उम्र : 37 लिंग : महिला	ACM0475525	फोटो उपलब्ध	248 निर्वाचक का नाम : सुखवीरसिंह पिता का नाम: किशुनसिंह गृह संख्या : 41 उम्र : 62 लिंग : पुरुष	MKM1445147	फोटो उपलब्ध	249 निर्वाचक का नाम : किरनदेवी पति का नाम: सुखवीरसिंह गृह संख्या : 41 उम्र : 60 लिंग : महिला	MKM1447697	फोटो उपलब्ध
250 निर्वाचक का नाम : यदुवीरसिंह पिता का नाम: किशुनसिंह गृह संख्या : 41 उम्र : 56 लिंग : पुरुष	MKM1446178	फोटो उपलब्ध	251 निर्वाचक का नाम : सत्यवीरसिंह पिता का नाम: किशुनसिंह गृह संख्या : 41 उम्र : 54 लिंग : पुरुष	MKM1444710	फोटो उपलब्ध	252 निर्वाचक का नाम : पुष्पा देवी पति का नाम: यदुवीर सिंह गृह संख्या : 41 उम्र : 44 लिंग : महिला	MKM5256763	फोटो उपलब्ध
253 निर्वाचक का नाम : पिन्दू सिंह पिता का नाम: किशुन सिंह गृह संख्या : 41 उम्र : 42 लिंग : पुरुष	MKM1444660	फोटो उपलब्ध	254 निर्वाचक का नाम : अंकित सिंह पिता का नाम: सुखवीर सिंह गृह संख्या : 41 उम्र : 30 लिंग : पुरुष	ACM0984286	फोटो उपलब्ध	255 निर्वाचक का नाम : नीरज पिता का नाम: सुखवीर गृह संख्या : 41 उम्र : 28 लिंग : पुरुष	ACM1442474	फोटो उपलब्ध
256 निर्वाचक का नाम : अंजलि पति का नाम: नीरज गृह संख्या : 41 उम्र : 26 लिंग : महिला	ACM2194405	फोटो उपलब्ध	257 निर्वाचक का नाम : शिवराम सिंह पिता का नाम: श्यामसिंह गृह संख्या : 42 उम्र : 64 लिंग : पुरुष	MKM5256771	फोटो उपलब्ध	258 निर्वाचक का नाम : सुखरामसिंह पिता का नाम: श्यामसिंह गृह संख्या : 42 उम्र : 60 लिंग : पुरुष	MKM1446186	फोटो उपलब्ध
259 निर्वाचक का नाम : सरोज पति का नाम: सुखरामसिंह गृह संख्या : 42 उम्र : 59 लिंग : महिला	MKM1447721	फोटो उपलब्ध	260 निर्वाचक का नाम : सुधादेवी पति का नाम: शौरामसिंह गृह संख्या : 42 उम्र : 58 लिंग : महिला	MKM1447713	फोटो उपलब्ध	261 निर्वाचक का नाम : पिन्दू सिंह पिता का नाम: श्याम सिंह गृह संख्या : 42 उम्र : 42 लिंग : पुरुष	MKM1444751	फोटो उपलब्ध
262 निर्वाचक का नाम : रबी सिंह राजावत पिता का नाम: सुखरामसिंह गृह संख्या : 42 उम्र : 31 लिंग : पुरुष	ACM0768614	फोटो उपलब्ध	263 निर्वाचक का नाम : राहुल सिंह पिता का नाम: शिवराम सिंह गृह संख्या : 42 उम्र : 26 लिंग : पुरुष	ACM2044634	फोटो उपलब्ध	264 निर्वाचक का नाम : अजय सिंह पिता का नाम: शिवराम सिंह गृह संख्या : 42 उम्र : 23 लिंग : पुरुष	ACM2044766	फोटो उपलब्ध
265 निर्वाचक का नाम : रामलखनसिंह पिता का नाम: मोहनसिंह गृह संख्या : 44 उम्र : 81 लिंग : पुरुष	MKM1448158	फोटो उपलब्ध	266 निर्वाचक का नाम : बिटानी पति का नाम: रामलखनसिंह गृह संख्या : 44 उम्र : 79 लिंग : महिला	MKM1446681	फोटो उपलब्ध	267 निर्वाचक का नाम : भगवानसिंह पिता का नाम: रूकुमसिंह गृह संख्या : 44 उम्र : 64 लिंग : पुरुष	MKM1444942	फोटो उपलब्ध
268 निर्वाचक का नाम : पुत्ती पति का नाम: भगवानसिंह गृह संख्या : 44 उम्र : 62 लिंग : महिला	MKM5256789	फोटो उपलब्ध	269 निर्वाचक का नाम : राजवीरसिंह पिता का नाम: रूकुमसिंह गृह संख्या : 44 उम्र : 51 लिंग : पुरुष	MKM1446061	फोटो उपलब्ध	270 निर्वाचक का नाम : अंगदसिंह पिता का नाम: रामलखनसिंह गृह संख्या : 44 उम्र : 50 लिंग : पुरुष	MKM5256797	फोटो उपलब्ध

271	MKM1447739	निर्वाचक का नाम : रानी देवी पति का नाम: अंगद सिंह गृह संख्या : 44 उम्र : 44 लिंग : महिला	फोटो उपलब्ध	272	ACM0788745	निर्वाचक का नाम : नर सिंह पिता का नाम: भगवान सिंह गृह संख्या : 44 उम्र : 33 लिंग : पुरुष	फोटो उपलब्ध	273	ACM0788752	निर्वाचक का नाम : कंचन सिंह पिता का नाम: भगवान सिंह गृह संख्या : 44 उम्र : 31 लिंग : पुरुष	फोटो उपलब्ध
274	ACM1644392	निर्वाचक का नाम : शालिनी राजावत पति का नाम: नर सिंह राजावत गृह संख्या : 44 उम्र : 31 लिंग : महिला	फोटो उपलब्ध	275	ACM1481621	निर्वाचक का नाम : राहुल सिंह पिता का नाम: रामलखन गृह संख्या : 44 उम्र : 29 लिंग : पुरुष	फोटो उपलब्ध	276	ACM1588805	निर्वाचक का नाम : प्रीतम सिंह राजावत पिता का नाम: भगवान सिंह गृह संख्या : 44 उम्र : 26 लिंग : पुरुष	फोटो उपलब्ध
277	MKM1444595	निर्वाचक का नाम : रामकुमार पिता का नाम: मेबालाल गृह संख्या : 45 उम्र : 54 लिंग : पुरुष	फोटो उपलब्ध	278	MKM1445139	निर्वाचक का नाम : सोमवती पति का नाम: रामकुमार गृह संख्या : 45 उम्र : 54 लिंग : महिला	फोटो उपलब्ध	279	ACM2298321	निर्वाचक का नाम : अभय माता का नाम: कृष्णा कुशवाह गृह संख्या : 46/2 उम्र : 22 लिंग : पुरुष	फोटो उपलब्ध
280	MKM4868311	निर्वाचक का नाम : शिवदत्त पिता का नाम: आशाराम गृह संख्या : 47 उम्र : 57 लिंग : पुरुष	फोटो उपलब्ध	281	MKM1447036	निर्वाचक का नाम : रानीदेवी पति का नाम: शिवदत्त गृह संख्या : 47 उम्र : 56 लिंग : महिला	फोटो उपलब्ध	282	MKM1446772	निर्वाचक का नाम : रामनरेश पिता का नाम: आशाराम गृह संख्या : 47 उम्र : 52 लिंग : पुरुष	फोटो उपलब्ध
283	MKM1447044	निर्वाचक का नाम : बेबी देवी पति का नाम: रामनरेश गृह संख्या : 47 उम्र : 47 लिंग : महिला	फोटो उपलब्ध	284	ACM1601236	निर्वाचक का नाम : गोलू पिता का नाम: शिवदत्त गृह संख्या : 47 उम्र : 28 लिंग : पुरुष	फोटो उपलब्ध	285	MKM1444819	निर्वाचक का नाम : मंशाराम पिता का नाम: मुरली गृह संख्या : 48 उम्र : 74 लिंग : पुरुष	फोटो उपलब्ध
286	MKM1447028	निर्वाचक का नाम : शान्तीदेवी पति का नाम: मंशाराम गृह संख्या : 48 उम्र : 72 लिंग : महिला	फोटो उपलब्ध	287	MKM1447051	निर्वाचक का नाम : रेखादेवी पति का नाम: योगेन्द्रसिंह गृह संख्या : 48 उम्र : 49 लिंग : महिला	फोटो उपलब्ध	288	ACM0162073	निर्वाचक का नाम : शिशुपाल पिता का नाम: मंशाराम गृह संख्या : 48 उम्र : 37 लिंग : पुरुष	फोटो उपलब्ध
289	ACM0162081	निर्वाचक का नाम : सीतादेवी पति का नाम: शिशुपाल गृह संख्या : 48 उम्र : 37 लिंग : महिला	फोटो उपलब्ध	290	MKM1447770	निर्वाचक का नाम : हरप्रसाद पिता का नाम: शौदीन गृह संख्या : 49 उम्र : 84 लिंग : पुरुष	फोटो उपलब्ध	291	MKM1447275	निर्वाचक का नाम : साबित्रीदेवी पति का नाम: हरप्रसाद गृह संख्या : 49 उम्र : 81 लिंग : महिला	फोटो उपलब्ध
292	MKM1447309	निर्वाचक का नाम : नीलम देवी पति का नाम: राजवीर गृह संख्या : 49 उम्र : 48 लिंग : महिला	फोटो उपलब्ध	293	ACM1644343	निर्वाचक का नाम : अनीता राठौर पति का नाम: प्रदीप राठौर गृह संख्या : 49 उम्र : 28 लिंग : महिला	फोटो उपलब्ध	294	MKM1447317	निर्वाचक का नाम : फलनश्री पति का नाम: गुपाल गृह संख्या : 53 उम्र : 56 लिंग : महिला	फोटो उपलब्ध
295	MKM1445758	निर्वाचक का नाम : राम गोपाल पिता का नाम: हरप्रसाद गृह संख्या : 53 उम्र : 55 लिंग : पुरुष	फोटो उपलब्ध	296	ACM1560481	निर्वाचक का नाम : दीपू सिंह राठौर पिता का नाम: राम गोपाल गृह संख्या : 53 उम्र : 28 लिंग : पुरुष	फोटो उपलब्ध	297	MKM1447572	निर्वाचक का नाम : झुन्डीलाल पिता का नाम: शौदीन गृह संख्या : 56 उम्र : 79 लिंग : पुरुष	फोटो उपलब्ध
298	MKM1447333	निर्वाचक का नाम : चमेली पति का नाम: झुन्डीलाल गृह संख्या : 56 उम्र : 76 लिंग : महिला	फोटो उपलब्ध	299	ACM0621631	निर्वाचक का नाम : रामबती पति का नाम: राजाराम गृह संख्या : 56 उम्र : 71 लिंग : महिला	फोटो उपलब्ध	300	MKM1446863	निर्वाचक का नाम : दिनेशसिंह पिता का नाम: झुन्डीलाल गृह संख्या : 56 उम्र : 54 लिंग : पुरुष	फोटो उपलब्ध

301	MKM1447291	निर्वाचक का नाम : मालती पति का नाम: दिनेश गृह संख्या : 56 उम्र : 51 लिंग : महिला	फोटो उपलब्ध	302	ACM0621649	निर्वाचक का नाम : अर्चना पति का नाम: अशोक सिंह गृह संख्या : 56 उम्र : 35 लिंग : महिला	फोटो उपलब्ध	303	ACM1011089	निर्वाचक का नाम : धर्मेन्द्र पिता का नाम: दिनेश सिंह गृह संख्या : 56 उम्र : 31 लिंग : पुरुष	फोटो उपलब्ध
304	ACM1351154	निर्वाचक का नाम : धर्मेन्द्र पिता का नाम: दिनेश गृह संख्या : 56 उम्र : 31 लिंग : पुरुष	फोटो उपलब्ध	305	ACM1482231	निर्वाचक का नाम : विपेंद्र पिता का नाम: दिनेश गृह संख्या : 56 उम्र : 29 लिंग : पुरुष	फोटो उपलब्ध	306	ACM2156263	निर्वाचक का नाम : शिभू पिता का नाम: विनोद सिंह गृह संख्या : 56 उम्र : 20 लिंग : पुरुष	फोटो उपलब्ध
307	ACM1195320	निर्वाचक का नाम : भगवान सिंह पिता का नाम: डिल्लीराम सिंह गृह संख्या : 59 उम्र : 66 लिंग : पुरुष	फोटो उपलब्ध	308	MKM1447564	निर्वाचक का नाम : मुन्नीदेवी पति का नाम: नन्दलालसिंह गृह संख्या : 59 उम्र : 64 लिंग : महिला	फोटो उपलब्ध	309	MKM1447259	निर्वाचक का नाम : विनोदसिंह पिता का नाम: डिल्लीरामसिंह गृह संख्या : 59 उम्र : 61 लिंग : पुरुष	फोटो उपलब्ध
310	MKM5256805	निर्वाचक का नाम : हरीसिंह पिता का नाम: नन्दलालसिंह गृह संख्या : 59 उम्र : 51 लिंग : पुरुष	फोटो उपलब्ध	311	MKM5256813	निर्वाचक का नाम : सीमा देवी पति का नाम: हरी सिंह गृह संख्या : 59 उम्र : 43 लिंग : महिला	फोटो उपलब्ध	312	ACM0768325	निर्वाचक का नाम : पुष्पेन्द्र सिंह राजावत पिता का नाम: नन्दलाल सिंह राजावत गृह संख्या : 59 उम्र : 36 लिंग : पुरुष	फोटो उपलब्ध
313	ACM0032300	निर्वाचक का नाम : जूली देवी पति का नाम: जयसिंह गृह संख्या : 59 उम्र : 35 लिंग : महिला	फोटो उपलब्ध	314	ACM1605542	निर्वाचक का नाम : छमा देवी पति का नाम: पुष्पेन्द्र सिंह गृह संख्या : 59 उम्र : 30 लिंग : महिला	फोटो उपलब्ध	315	MKM5674106	निर्वाचक का नाम : सूरज देवी पति का नाम: शंकरसिंह गृह संख्या : 60 उम्र : 71 लिंग : महिला	फोटो उपलब्ध
316	MKM1444892	निर्वाचक का नाम : मुन्नीदेवी पति का नाम: हीरासिंह गृह संख्या : 63 उम्र : 68 लिंग : महिला	फोटो उपलब्ध	317	MKM5674023	निर्वाचक का नाम : वीर सिंह पिता का नाम: हीरा सिंह गृह संख्या : 63 उम्र : 46 लिंग : पुरुष	फोटो उपलब्ध	318	MKM5256821	निर्वाचक का नाम : अनीता देवी पति का नाम: वीर सिंह गृह संख्या : 63 उम्र : 44 लिंग : महिला	फोटो उपलब्ध
319	MKM5674114	निर्वाचक का नाम : सोनू सिंह पिता का नाम: हीरासिंह गृह संख्या : 63 उम्र : 43 लिंग : पुरुष	फोटो उपलब्ध	320	ACM0475533	निर्वाचक का नाम : रीतू पति का नाम: सोनू गृह संख्या : 63 उम्र : 41 लिंग : महिला	फोटो उपलब्ध	321	ACM1005115	निर्वाचक का नाम : सुधीर सिंह पिता का नाम: हीरा सिंह गृह संख्या : 63 उम्र : 34 लिंग : पुरुष	फोटो उपलब्ध
322	MKM1445709	निर्वाचक का नाम : रामेन्द्रसिंह पिता का नाम: जबरसिंह गृह संख्या : 64 उम्र : 45 लिंग : पुरुष	फोटो उपलब्ध	323	MKM1446046	निर्वाचक का नाम : रेखा सिंह राजावत पति का नाम: रामेन्द्र सिंह गृह संख्या : 64 उम्र : 43 लिंग : महिला	फोटो उपलब्ध	324	MKM5256839	निर्वाचक का नाम : भागीरथ पिता का नाम: चन्दन गृह संख्या : 67 उम्र : 89 लिंग : पुरुष	फोटो उपलब्ध
325	MKM5619770	निर्वाचक का नाम : जगतराम पिता का नाम: भोगीलाल गृह संख्या : 68 उम्र : 55 लिंग : पुरुष	फोटो उपलब्ध	326	MKM1447325	निर्वाचक का नाम : शीकुन्तला देवी पति का नाम: जगतराम गृह संख्या : 68 उम्र : 44 लिंग : महिला	फोटो उपलब्ध	327	MKM1447002	निर्वाचक का नाम : मुन्नी पिता का नाम: पचोले गृह संख्या : 69 उम्र : 74 लिंग : पुरुष	फोटो उपलब्ध
328	MKM1447283	निर्वाचक का नाम : श्यामाबाई पति का नाम: मुन्नी गृह संख्या : 69 उम्र : 72 लिंग : महिला	फोटो उपलब्ध	329	ACM0934109	निर्वाचक का नाम : रामचन्द्र पिता का नाम: मुन्नी लाल गृह संख्या : 69 उम्र : 35 लिंग : पुरुष	फोटो उपलब्ध	330	ACM0934067	निर्वाचक का नाम : आरती पति का नाम: रामचन्द्र गृह संख्या : 69 उम्र : 33 लिंग : महिला	फोटो उपलब्ध

331	MKM1446897	निर्वाचक का नाम : सुरेन्द्रसिंह पिता का नाम: रामेश्वरसिंह गृह संख्या : 72 उम्र : 72 लिंग : पुरुष	फोटो उपलब्ध	332	ACM0475541	निर्वाचक का नाम : मुन्नी पति का नाम: सुरेन्द्र गृह संख्या : 72 उम्र : 68 लिंग : महिला	फोटो उपलब्ध	333	ACM0475558	निर्वाचक का नाम : शशि पति का नाम: समरथ सिंह गृह संख्या : 72 उम्र : 36 लिंग : महिला	फोटो उपलब्ध
334	ACM0475566	निर्वाचक का नाम : रानी पति का नाम: वीरवलसिंह गृह संख्या : 72 उम्र : 33 लिंग : महिला	फोटो उपलब्ध	335	MKM1446855	निर्वाचक का नाम : स्वामीदीन पिता का नाम: बुधुसिंह गृह संख्या : 75 उम्र : 63 लिंग : पुरुष	फोटो उपलब्ध	336	ACM0143313	निर्वाचक का नाम : रोशन पिता का नाम: स्वामीदीन गृह संख्या : 75 उम्र : 36 लिंग : पुरुष	फोटो उपलब्ध
337	ACM0475574	निर्वाचक का नाम : रामा पति का नाम: रोशन गृह संख्या : 75 उम्र : 33 लिंग : महिला	फोटो उपलब्ध	338	MKM1446699	निर्वाचक का नाम : शकुन्तलादेवी पति का नाम: गंगासिंह गृह संख्या : 76 उम्र : 79 लिंग : महिला	फोटो उपलब्ध	339	MKM1444678	निर्वाचक का नाम : मुन्नासिंह पिता का नाम: गंगासिंह गृह संख्या : 76 उम्र : 65 लिंग : पुरुष	फोटो उपलब्ध
340	MKM1445006	निर्वाचक का नाम : सन्तोषसिंह पिता का नाम: शिवरामसिंह गृह संख्या : 79 उम्र : 54 लिंग : पुरुष	फोटो उपलब्ध	341	MKM1445469	निर्वाचक का नाम : नीरजदेवी पति का नाम: सन्तोषसिंह गृह संख्या : 79 उम्र : 52 लिंग : महिला	फोटो उपलब्ध	342	MKM1445253	निर्वाचक का नाम : शैलेन्द्रसिंह पिता का नाम: शिवरामसिंह गृह संख्या : 79 उम्र : 49 लिंग : पुरुष	फोटो उपलब्ध
343	MKM1446376	निर्वाचक का नाम : श्यामेन्द्रसिंह पिता का नाम: शिवरामसिंह गृह संख्या : 79 उम्र : 48 लिंग : पुरुष	फोटो उपलब्ध	344	MKM4868824	निर्वाचक का नाम : रामचन्द्रसिंह पिता का नाम: शिवरामसिंह गृह संख्या : 79 उम्र : 48 लिंग : पुरुष	फोटो उपलब्ध	345	MKM5256862	निर्वाचक का नाम : पार्वतीदेवी पति का नाम: रामचन्द्रसिंह गृह संख्या : 79 उम्र : 48 लिंग : महिला	फोटो उपलब्ध
346	MKM4868121	निर्वाचक का नाम : दुर्गेशसिंह पिता का नाम: शिवरामसिंह गृह संख्या : 79 उम्र : 44 लिंग : पुरुष	फोटो उपलब्ध	347	ACM2124642	निर्वाचक का नाम : रजनी कुशवाह पति का नाम: शैलेन्द्र सिंह कुशवाह गृह संख्या : 79 उम्र : 41 लिंग : महिला	फोटो उपलब्ध	348	ACM0621334	निर्वाचक का नाम : राधा पति का नाम: श्यामेन्द्र सिंह गृह संख्या : 79 उम्र : 40 लिंग : महिला	फोटो उपलब्ध
349	ACM1195478	निर्वाचक का नाम : महेन्द्र प्रताप सिंह कुशवाह पिता का नाम: संतोष सिंह गृह संख्या : 79 उम्र : 30 लिंग : पुरुष	फोटो उपलब्ध	350	ACM1195312	निर्वाचक का नाम : गोलू सिंह पिता का नाम: रामचन्द्र सिंह गृह संख्या : 79 उम्र : 28 लिंग : पुरुष	फोटो उपलब्ध	351	ACM1671239	निर्वाचक का नाम : प्रियंका पिता का नाम: संतोष गृह संख्या : 79 उम्र : 28 लिंग : महिला	फोटो उपलब्ध
352	ACM2137594	निर्वाचक का नाम : वन्दना पति का नाम: अमन गृह संख्या : 79 उम्र : 26 लिंग : महिला	फोटो उपलब्ध	353	ACM2108421	निर्वाचक का नाम : नेहा देवी पति का नाम: गोलू सिंह गृह संख्या : 79 उम्र : 23 लिंग : महिला	फोटो उपलब्ध	354	ACM2124279	निर्वाचक का नाम : नेहा देवी पति का नाम: गोलू गृह संख्या : 79 उम्र : 23 लिंग : महिला	फोटो उपलब्ध
355	ACM2156255	निर्वाचक का नाम : ज्योती पति का नाम: गोलू गृह संख्या : 79 उम्र : 22 लिंग : महिला	फोटो उपलब्ध	356	MKM4868360	निर्वाचक का नाम : नरेशसिंह पिता का नाम: राजासिंह गृह संख्या : 80 उम्र : 74 लिंग : पुरुष	फोटो उपलब्ध	357	MKM1445832	निर्वाचक का नाम : विश्रामसिंह पिता का नाम: राजासिंह गृह संख्या : 80 उम्र : 72 लिंग : पुरुष	फोटो उपलब्ध
358	MKM4868162	निर्वाचक का नाम : गुड्डी पति का नाम: नरेशसिंह गृह संख्या : 80 उम्र : 72 लिंग : महिला	फोटो उपलब्ध	359	MKM1446244	निर्वाचक का नाम : विजयकुअर पति का नाम: विश्रामसिंह गृह संख्या : 80 उम्र : 69 लिंग : महिला	फोटो उपलब्ध	360	MKM4868063	निर्वाचक का नाम : प्रीतिदेवी पति का नाम: रामबहादुरसिंह गृह संख्या : 80 उम्र : 49 लिंग : महिला	फोटो उपलब्ध

361 निर्वाचक का नाम : अर्चना पति का नाम: श्यामबहादुर गृह संख्या : 80 उम्र : 38 लिंग : महिला	ACM0870857 फोटो उपलब्ध	362 निर्वाचक का नाम : नीतू सिंह पति का नाम: आशीष सिंह गृह संख्या : 80 उम्र : 33 लिंग : महिला	ACM1059732 फोटो उपलब्ध	363 निर्वाचक का नाम : राजीव सिंह पिता का नाम: रामबहादुर सिंह गृह संख्या : 80 उम्र : 29 लिंग : पुरुष	ACM1285055 फोटो उपलब्ध
364 निर्वाचक का नाम : बिमलेश पति का नाम: महेशसिंह गृह संख्या : 81 उम्र : 66 लिंग : महिला	MKM1446327 फोटो उपलब्ध	365 निर्वाचक का नाम : सहदेव सिंह पिता का नाम: रमेश सिंह गृह संख्या : 81 उम्र : 40 लिंग : पुरुष	ACM0788794 फोटो उपलब्ध	366 निर्वाचक का नाम : धरम सिंह पिता का नाम: महेश सिंह गृह संख्या : 81 उम्र : 36 लिंग : पुरुष	ACM0768341 फोटो उपलब्ध
367 निर्वाचक का नाम : रमन सिंह पिता का नाम: महेश सिंह गृह संख्या : 81 उम्र : 35 लिंग : पुरुष	ACM0768333 फोटो उपलब्ध	368 निर्वाचक का नाम : प्रीती देवी पति का नाम: धरम सिंह गृह संख्या : 81 उम्र : 34 लिंग : महिला	ACM0768358 फोटो उपलब्ध	369 निर्वाचक का नाम : शिवम सिंह पिता का नाम: भोजराम सिंह गृह संख्या : 81 उम्र : 27 लिंग : पुरुष	ACM1285048 फोटो उपलब्ध
370 निर्वाचक का नाम : कमलसिंह पिता का नाम: सोबरनसिंह गृह संख्या : 82 उम्र : 74 लिंग : पुरुष	MKM1447390 फोटो उपलब्ध	371 निर्वाचक का नाम : जयदेवी पति का नाम: कमलसिंह गृह संख्या : 82 उम्र : 68 लिंग : महिला	MKM1447499 फोटो उपलब्ध	372 निर्वाचक का नाम : बिटोली बाई पति का नाम: दीपसिंह गृह संख्या : 82 उम्र : 65 लिंग : महिला	MKM1446566 फोटो उपलब्ध
373 निर्वाचक का नाम : ध्रुव सिंह पिता का नाम: सोबरनसिंह गृह संख्या : 82 उम्र : 59 लिंग : पुरुष	MKM1446111 फोटो उपलब्ध	374 निर्वाचक का नाम : गुड्डी देवी पति का नाम: ध्रुवसिंह गृह संख्या : 82 उम्र : 59 लिंग : महिला	MKM4868691 फोटो उपलब्ध	375 निर्वाचक का नाम : राकेशसिंह पिता का नाम: दीपसिंह गृह संख्या : 82 उम्र : 54 लिंग : पुरुष	MKM5674098 फोटो उपलब्ध
376 निर्वाचक का नाम : नीतू राजपूत पति का नाम: मुकेश सिंह गृह संख्या : 82 उम्र : 40 लिंग : महिला	ACM0162099 फोटो उपलब्ध	377 निर्वाचक का नाम : जितेन्द्र सिंह पिता का नाम: दीप सिंह गृह संख्या : 82 उम्र : 33 लिंग : पुरुष	ACM1195403 फोटो उपलब्ध	378 निर्वाचक का नाम : कल्लू सिंह पिता का नाम: ध्रुव सिंह गृह संख्या : 82 उम्र : 33 लिंग : पुरुष	ACM1417377 फोटो उपलब्ध
379 निर्वाचक का नाम : महेन्द्र पिता का नाम: श्री कमल सिंह गृह संख्या : 82 उम्र : 29 लिंग : पुरुष	ACM1221860 फोटो उपलब्ध	380 निर्वाचक का नाम : मुन्नीदेवी पति का नाम: उत्तमसिंह गृह संख्या : 83 उम्र : 94 लिंग : महिला	MKM1447655 फोटो उपलब्ध	381 निर्वाचक का नाम : देवेन्द्रसिंह पिता का नाम: उत्तमसिंह गृह संख्या : 83 उम्र : 67 लिंग : पुरुष	MKM1444884 फोटो उपलब्ध
382 निर्वाचक का नाम : सुमनदेवी पति का नाम: देवेन्द्रसिंह गृह संख्या : 83 उम्र : 65 लिंग : महिला	MKM1447663 फोटो उपलब्ध	383 निर्वाचक का नाम : शैलेन्द्र सिंह पिता का नाम: देवेन्द्र सिंह गृह संख्या : 83 उम्र : 40 लिंग : पुरुष	ACM0366112 फोटो उपलब्ध	384 निर्वाचक का नाम : वीरेन्द्र सिंह पिता का नाम: देवेन्द्र सिंह गृह संख्या : 83 उम्र : 38 लिंग : पुरुष	ACM0366104 फोटो उपलब्ध
385 निर्वाचक का नाम : प्रियका पति का नाम: शैलेन्द्र गृह संख्या : 83 उम्र : 37 लिंग : महिला	ACM0475582 फोटो उपलब्ध	386 निर्वाचक का नाम : पुष्पा पति का नाम: वीरेन्द्र सिंह गृह संख्या : 83 उम्र : 36 लिंग : महिला	ACM0621615 फोटो उपलब्ध	387 निर्वाचक का नाम : विट्टी देवी पति का नाम: योगेन्द्र सिंह गृह संख्या : 83 उम्र : 35 लिंग : महिला	ACM0366088 फोटो उपलब्ध
388 निर्वाचक का नाम : रामकिशोरी पति का नाम: लाखनसिंह गृह संख्या : 84 उम्र : 68 लिंग : महिला	MKM5256904 फोटो उपलब्ध	389 निर्वाचक का नाम : लाखनसिंह पिता का नाम: रामचरन गृह संख्या : 84 उम्र : 66 लिंग : पुरुष	MKM1444793 फोटो उपलब्ध	390 निर्वाचक का नाम : राममोहन पिता का नाम: लाखनसिंह गृह संख्या : 84 उम्र : 54 लिंग : पुरुष	MKM5256912 फोटो उपलब्ध

391	MKM5674551	निर्वाचक का नाम : राजरानी पति का नाम: फूल सिंह गृह संख्या : 84 उम्र : 54 लिंग : महिला	फोटो उपलब्ध	392	ACM0162107	निर्वाचक का नाम : सपना पति का नाम: राममोहनसिंह गृह संख्या : 84 उम्र : 39 लिंग : महिला	फोटो उपलब्ध	393	ACM0870923	निर्वाचक का नाम : राय सिंह पिता का नाम: लाखन सिंह गृह संख्या : 84 उम्र : 34 लिंग : पुरुष	फोटो उपलब्ध
394	ACM2245033	निर्वाचक का नाम : प्रिया पति का नाम: राय सिंह गृह संख्या : 84 उम्र : 23 लिंग : महिला	फोटो उपलब्ध	395	MKM5674536	निर्वाचक का नाम : राजेशसिंह पिता का नाम: महाराजसिंह गृह संख्या : 85 उम्र : 59 लिंग : पुरुष	फोटो उपलब्ध	396	ACM0293761	निर्वाचक का नाम : बिट्टीदेवी पति का नाम: राजेश सिंह गृह संख्या : 85 उम्र : 59 लिंग : महिला	फोटो उपलब्ध
397	MKM1447507	निर्वाचक का नाम : बिट्टीदेवी पति का नाम: रामप्रकाश सिंह गृह संख्या : 86 उम्र : 74 लिंग : महिला	फोटो उपलब्ध	398	MKM1445618	निर्वाचक का नाम : रामसिया पिता का नाम: रामहेतु गृह संख्या : 87 उम्र : 60 लिंग : पुरुष	फोटो उपलब्ध	399	MKM1447432	निर्वाचक का नाम : प्रेमबती पति का नाम: रामसिया गृह संख्या : 87 उम्र : 59 लिंग : महिला	फोटो उपलब्ध
400	MKM1445295	निर्वाचक का नाम : श्रीकृष्ण पिता का नाम: रामहेतु गृह संख्या : 87 उम्र : 57 लिंग : पुरुष	फोटो उपलब्ध	401	MKM1447069	निर्वाचक का नाम : सुभाष पिता का नाम: रामहेतु गृह संख्या : 87 उम्र : 55 लिंग : पुरुष	फोटो उपलब्ध	402	MKM1447457	निर्वाचक का नाम : आशा पति का नाम: श्रीकृष्ण गृह संख्या : 87 उम्र : 55 लिंग : महिला	फोटो उपलब्ध
403	MKM1447465	निर्वाचक का नाम : विनीता पति का नाम: सुभाषगुप्ता गृह संख्या : 87 उम्र : 48 लिंग : महिला	फोटो उपलब्ध	404	ACM0768465	निर्वाचक का नाम : विवेक पिता का नाम: रामसिया गृह संख्या : 87 उम्र : 33 लिंग : पुरुष	फोटो उपलब्ध	405	ACM2044246	निर्वाचक का नाम : संदीप पिता का नाम: श्री कृष्ण गृह संख्या : 87 उम्र : 29 लिंग : पुरुष	फोटो उपलब्ध
406	ACM2044261	निर्वाचक का नाम : लक्ष्मी देवी पिता का नाम: श्री कृष्ण गृह संख्या : 87 उम्र : 26 लिंग : पुरुष	फोटो उपलब्ध	407	ACM2044253	निर्वाचक का नाम : श्यामू पिता का नाम: श्री कृष्ण गृह संख्या : 87 उम्र : 26 लिंग : पुरुष	फोटो उपलब्ध	408	MKM1447416	निर्वाचक का नाम : मुज्जीदेवी पति का नाम: सीताराम गृह संख्या : 88 उम्र : 82 लिंग : महिला	फोटो उपलब्ध
409	ACM0155622	निर्वाचक का नाम : सरजी पिता का नाम: हरिओम गृह संख्या : 88 उम्र : 55 लिंग : महिला	फोटो उपलब्ध	410	MKM5674189	निर्वाचक का नाम : सुरदामा पिता का नाम: सीताराम गृह संख्या : 88 उम्र : 54 लिंग : पुरुष	फोटो उपलब्ध	411	MKM1446152	निर्वाचक का नाम : गजेन्द्रसिंह पिता का नाम: मुनीमसिंह गृह संख्या : 89 उम्र : 59 लिंग : पुरुष	फोटो उपलब्ध
412	MKM1447549	निर्वाचक का नाम : निर्मला पति का नाम: गजेन्द्रसिंह गृह संख्या : 89 उम्र : 56 लिंग : महिला	फोटो उपलब्ध	413	MKM5256938	निर्वाचक का नाम : भुंगा सिंह पिता का नाम: मुनीम सिंह गृह संख्या : 89 उम्र : 51 लिंग : पुरुष	फोटो उपलब्ध	414	ACM0081422	निर्वाचक का नाम : धर्मवीर सिंह पिता का नाम: राजेन्द्र सिंह गृह संख्या : 89 उम्र : 42 लिंग : पुरुष	फोटो उपलब्ध
415	ACM0934133	निर्वाचक का नाम : अर्चना देवी पति का नाम: धर्मवीर सिंह गृह संख्या : 89 उम्र : 40 लिंग : महिला	फोटो उपलब्ध	416	ACM0984278	निर्वाचक का नाम : सोनू सिंह राजावत पिता का नाम: राजेन्द्र सिंह गृह संख्या : 89 उम्र : 38 लिंग : पुरुष	फोटो उपलब्ध	417	ACM0475590	निर्वाचक का नाम : जितेन्द्र पिता का नाम: गजेन्द्र गृह संख्या : 89 उम्र : 34 लिंग : पुरुष	फोटो उपलब्ध
418	ACM0768408	निर्वाचक का नाम : रामप्रवेश सिंह पिता का नाम: राजेन्द्र सिंह गृह संख्या : 89 उम्र : 33 लिंग : पुरुष	फोटो उपलब्ध	419	ACM0768366	निर्वाचक का नाम : प्रीती देवी पति का नाम: जितेन्द्र सिंह गृह संख्या : 89 उम्र : 32 लिंग : महिला	फोटो उपलब्ध	420	ACM2226835	निर्वाचक का नाम : बेबी पति का नाम: सोनू सिंह गृह संख्या : 89 उम्र : 28 लिंग : महिला	फोटो उपलब्ध

421	MKM1447424	निर्वाचक का नाम : सन्तोषी पति का नाम: रविन्द्र सिंह गृह संख्या : 90 उम्र : 75 लिंग : महिला	फोटो उपलब्ध	422	MKM4868782	निर्वाचक का नाम : रविन्द्र सिंह पिता का नाम: डिल्लीरामसिंह गृह संख्या : 90 उम्र : 66 लिंग : पुरुष	फोटो उपलब्ध	423	MKM1445501	निर्वाचक का नाम : शत्रुघनसिंह पिता का नाम: डिल्लीरामसिंह गृह संख्या : 90 उम्र : 56 लिंग : पुरुष	फोटो उपलब्ध
424	MKM1447481	निर्वाचक का नाम : सुनीता देवी पति का नाम: शत्रुघनसिंह गृह संख्या : 90 उम्र : 55 लिंग : महिला	फोटो उपलब्ध	425	ACM0475608	निर्वाचक का नाम : लोकेन्द्र पिता का नाम: रविन्द्र गृह संख्या : 90 उम्र : 41 लिंग : पुरुष	फोटो उपलब्ध	426	ACM0768572	निर्वाचक का नाम : चांदनी पति का नाम: लोकेन्द्र सिंह गृह संख्या : 90 उम्र : 33 लिंग : महिला	फोटो उपलब्ध
427	MKM1446483	निर्वाचक का नाम : शान्ती पति का नाम: होमसिंह गृह संख्या : 92 उम्र : 95 लिंग : महिला	फोटो उपलब्ध	428	MKM5619929	निर्वाचक का नाम : रामजी पिता का नाम: होमसिंह गृह संख्या : 92 उम्र : 63 लिंग : पुरुष	फोटो उपलब्ध	429	MKM5674213	निर्वाचक का नाम : कुन्ती देवी पति का नाम: रामजी गृह संख्या : 92 उम्र : 59 लिंग : महिला	फोटो उपलब्ध
430	MKM4868543	निर्वाचक का नाम : रामनरेशसिंह पिता का नाम: होम सिंह गृह संख्या : 92 उम्र : 49 लिंग : पुरुष	फोटो उपलब्ध	431	ACM0162123	निर्वाचक का नाम : आशुतोषसिंह पिता का नाम: रामजीसिंह गृह संख्या : 92 उम्र : 38 लिंग : पुरुष	फोटो उपलब्ध	432	ACM0162115	निर्वाचक का नाम : अवधेश सिंह कुशवाह पिता का नाम: रामजी सिंह गृह संख्या : 92 उम्र : 36 लिंग : पुरुष	फोटो उपलब्ध
433	ACM0621441	निर्वाचक का नाम : सोनी पति का नाम: आशुतोष गृह संख्या : 92 उम्र : 34 लिंग : महिला	फोटो उपलब्ध	434	ACM1534346	निर्वाचक का नाम : अर्चना तोमर पति का नाम: अवधेश सिंह कुशवाह गृह संख्या : 92 उम्र : 33 लिंग : महिला	फोटो उपलब्ध	435	ACM2136430	निर्वाचक का नाम : दीपू सिंह राजावत पिता का नाम: रामजी सिंह गृह संख्या : 92 उम्र : 28 लिंग : पुरुष	फोटो उपलब्ध
436	ACM2130151	निर्वाचक का नाम : राहुल सिंह पिता का नाम: रामजी गृह संख्या : 92 उम्र : 25 लिंग : पुरुष	फोटो उपलब्ध	437	MKM5674346	निर्वाचक का नाम : राजू पिता का नाम: रामोतारसिंह गृह संख्या : 93 उम्र : 60 लिंग : पुरुष	फोटो उपलब्ध	438	ACM0829754	निर्वाचक का नाम : मुन्नी देवी पिता का नाम: रामओतार सिंह गृह संख्या : 93 उम्र : 59 लिंग : महिला	फोटो उपलब्ध
439	MKM5674338	निर्वाचक का नाम : सुधादेवी पति का नाम: राजू गृह संख्या : 93 उम्र : 56 लिंग : महिला	फोटो उपलब्ध	440	MKM5256946	निर्वाचक का नाम : दिवानसिंह पिता का नाम: रामोतार सिंह गृह संख्या : 93 उम्र : 52 लिंग : पुरुष	फोटो उपलब्ध	441	MKM5256953	निर्वाचक का नाम : गुडडी देवी पति का नाम: दीवान सिंह गृह संख्या : 93 उम्र : 44 लिंग : महिला	फोटो उपलब्ध
442	ACM2108405	निर्वाचक का नाम : कपिल सिंह पिता का नाम: दीवान सिंह गृह संख्या : 93 उम्र : 21 लिंग : पुरुष	फोटो उपलब्ध	443	MKM1448075	निर्वाचक का नाम : चन्द्रादेवी पति का नाम: बिशूनसिंह गृह संख्या : 94 उम्र : 84 लिंग : महिला	फोटो उपलब्ध	444	ACM0155580	निर्वाचक का नाम : निर्मलदेवी पति का नाम: ब्रजकिशोर सिंह गृह संख्या : 94 उम्र : 78 लिंग : महिला	फोटो उपलब्ध
445	MKM1447945	निर्वाचक का नाम : राममोहनसिंह पिता का नाम: सरयूसिंह गृह संख्या : 94 उम्र : 72 लिंग : पुरुष	फोटो उपलब्ध	446	MKM1446822	निर्वाचक का नाम : मिथलेश पति का नाम: रामसिंह गृह संख्या : 94 उम्र : 64 लिंग : महिला	फोटो उपलब्ध	447	MKM1447382	निर्वाचक का नाम : कल्पानसिंह पिता का नाम: विशुन सिंह गृह संख्या : 94 उम्र : 57 लिंग : पुरुष	फोटो उपलब्ध
448	ACM1644376	निर्वाचक का नाम : अंगूरी देवी पति का नाम: मुकेश गृह संख्या : 94 उम्र : 57 लिंग : महिला	फोटो उपलब्ध	449	ACM0122689	निर्वाचक का नाम : रेखादेवी पति का नाम: दरोगासिंह गृह संख्या : 94 उम्र : 53 लिंग : महिला	फोटो उपलब्ध	450	MKM1446806	निर्वाचक का नाम : रामूसिंह पिता का नाम: विशुन सिंह गृह संख्या : 94 उम्र : 51 लिंग : पुरुष	फोटो उपलब्ध

451 निर्वाचक का नाम : फूल कली पति का नाम: कल्यानसिंह गृह संख्या : 94 उम्र : 46 लिंग : महिला	MKM1448083 फोटो उपलब्ध	452 निर्वाचक का नाम : सुमनदेवी पति का नाम: रामसिंह गृह संख्या : 94 उम्र : 39 लिंग : महिला	ACM0162131 फोटो उपलब्ध	453 निर्वाचक का नाम : विपेन्द्र पिता का नाम: रामसिंह गृह संख्या : 94 उम्र : 34 लिंग : पुरुष	ACM0475616 फोटो उपलब्ध
454 निर्वाचक का नाम : रीमा देवी पति का नाम: विपेन्द्र सिंह गृह संख्या : 94 उम्र : 33 लिंग : महिला	ACM0871004 फोटो उपलब्ध	455 निर्वाचक का नाम : नीरज सिंह पिता का नाम: राममोहन सिंह गृह संख्या : 94 उम्र : 32 लिंग : पुरुष	ACM0788760 फोटो उपलब्ध	456 निर्वाचक का नाम : प्रियंका पति का नाम: नीरज सिंह गृह संख्या : 94 उम्र : 31 लिंग : महिला	ACM0870998 फोटो उपलब्ध
457 निर्वाचक का नाम : धीर सिंह पिता का नाम: राममोहन सिंह गृह संख्या : 94 उम्र : 30 लिंग : पुरुष	ACM0984401 फोटो उपलब्ध	458 निर्वाचक का नाम : सत्यराम सिंह पिता का नाम: राम मोहन सिंह गृह संख्या : 94 उम्र : 29 लिंग : पुरुष	ACM1139989 फोटो उपलब्ध	459 निर्वाचक का नाम : कुसुम सिंह पति का नाम: ऋशव सिंह गृह संख्या : 94 उम्र : 25 लिंग : महिला	ACM2069490 फोटो उपलब्ध
460 निर्वाचक का नाम : छोटेसिंह पिता का नाम: रूस्तमसिंह गृह संख्या : 94/1 उम्र : 66 लिंग : पुरुष	ACM0081430 फोटो उपलब्ध	461 निर्वाचक का नाम : जयदेवी पति का नाम: छोटेसिंह गृह संख्या : 94/1 उम्र : 65 लिंग : महिला	ACM0122671 फोटो उपलब्ध	462 निर्वाचक का नाम : बृजमोहनसिंह पिता का नाम: रूस्तमसिंह गृह संख्या : 94/1 उम्र : 60 लिंग : पुरुष	MKM1445550 फोटो उपलब्ध
463 निर्वाचक का नाम : सुनीतादेवी पति का नाम: बृजमोहनसिंह गृह संख्या : 94/1 उम्र : 58 लिंग : महिला	MKM1448190 फोटो उपलब्ध	464 निर्वाचक का नाम : साधनादेवी पति का नाम: डिप्टीसिंह गृह संख्या : 94/1 उम्र : 51 लिंग : महिला	MKM5256961 फोटो उपलब्ध	465 निर्वाचक का नाम : डिप्टी सिंह पिता का नाम: रूस्तमसिंह गृह संख्या : 94/1 उम्र : 49 लिंग : पुरुष	MKM4868857 फोटो उपलब्ध
466 निर्वाचक का नाम : रोहित सिंह पिता का नाम: बृजमोहन सिंह गृह संख्या : 94/1 उम्र : 30 लिंग : पुरुष	ACM0934075 फोटो उपलब्ध	467 निर्वाचक का नाम : ब्रजकिशोर सिंह पिता का नाम: अर्जुनसिंह गृह संख्या : 94/2 उम्र : 84 लिंग : पुरुष	MKM5674130 फोटो उपलब्ध	468 निर्वाचक का नाम : मुकेशसिंह पिता का नाम: विजयकिशोरसिंह गृह संख्या : 94/2 उम्र : 56 लिंग : पुरुष	MKM5674080 फोटो उपलब्ध
469 निर्वाचक का नाम : रामसखी पति का नाम: उमेश सिंह गृह संख्या : 94/2 उम्र : 44 लिंग : महिला	MKM4868394 फोटो उपलब्ध	470 निर्वाचक का नाम : रामदास पिता का नाम: पातीराम गृह संख्या : 95 उम्र : 69 लिंग : पुरुष	MKM1445311 फोटो उपलब्ध	471 निर्वाचक का नाम : रामदूकेली पति का नाम: रामदास गृह संख्या : 95 उम्र : 68 लिंग : महिला	MKM4868469 फोटो उपलब्ध
472 निर्वाचक का नाम : कल्लू पिता का नाम: रामदास गृह संख्या : 95 उम्र : 56 लिंग : पुरुष	ACM0293787 फोटो उपलब्ध	473 निर्वाचक का नाम : भूरे पिता का नाम: विजयराम गृह संख्या : 95 उम्र : 54 लिंग : पुरुष	MKM1445840 फोटो उपलब्ध	474 निर्वाचक का नाम : रवी पिता का नाम: विजयराम गृह संख्या : 95 उम्र : 50 लिंग : पुरुष	ACM0829762 फोटो उपलब्ध
475 निर्वाचक का नाम : अखलेक्षी देवी पति का नाम: रवि गृह संख्या : 95 उम्र : 46 लिंग : महिला	ACM0032334 फोटो उपलब्ध	476 निर्वाचक का नाम : उषादेवी पति का नाम: भूरेसिंह गृह संख्या : 95 उम्र : 43 लिंग : महिला	ACM0162149 फोटो उपलब्ध	477 निर्वाचक का नाम : सुभाष पिता का नाम: रामदास गृह संख्या : 95 उम्र : 42 लिंग : पुरुष	ACM0032318 फोटो उपलब्ध
478 निर्वाचक का नाम : नारायणी देवी पति का नाम: सुभाष गृह संख्या : 95 उम्र : 41 लिंग : महिला	ACM0032326 फोटो उपलब्ध	479 निर्वाचक का नाम : देशराज पिता का नाम: विजयराम गृह संख्या : 95 उम्र : 39 लिंग : पुरुष	ACM0032359 फोटो उपलब्ध	480 निर्वाचक का नाम : उर्मिला पति का नाम: देशराज गृह संख्या : 95 उम्र : 39 लिंग : महिला	ACM0122705 फोटो उपलब्ध

481	ACM0032342	निर्वाचक का नाम : देवराज पिता का नाम: विजयराम गृह संख्या : 95 उम्र : 37 लिंग : पुरुष	फोटो उपलब्ध	482	ACM0521294	निर्वाचक का नाम : सोना देवी पति का नाम: देवराज गृह संख्या : 95 उम्र : 36 लिंग : महिला	फोटो उपलब्ध	483	ACM2226777	निर्वाचक का नाम : मोनू सिंह पिता का नाम: सुभाष सिंह गृह संख्या : 95 उम्र : 21 लिंग : पुरुष	फोटो उपलब्ध
484	MKM1446665	निर्वाचक का नाम : राधादेवी पति का नाम: स्वामीदिन गृह संख्या : 75 उम्र : 65 लिंग : महिला	फोटो उपलब्ध	485	ACM0621425	निर्वाचक का नाम : आशा देवी पति का नाम: मान सिंह गृह संख्या : 96 उम्र : 64 लिंग : महिला	फोटो उपलब्ध	486	ACM0829788	निर्वाचक का नाम : बृजेशसिंह पिता का नाम: नरेशसिंह गृह संख्या : 96 उम्र : 55 लिंग : पुरुष	फोटो उपलब्ध
487	MKM5256987	निर्वाचक का नाम : कांतीदेवी पति का नाम: बृजेशसिंह गृह संख्या : 96 उम्र : 54 लिंग : महिला	फोटो उपलब्ध	488	ACM0621748	निर्वाचक का नाम : कुवर सिंह पिता का नाम: मान सिंह गृह संख्या : 96 उम्र : 45 लिंग : पुरुष	फोटो उपलब्ध	489	MKM1447820	निर्वाचक का नाम : कलाबती पति का नाम: शौकीनसिंह गृह संख्या : 97 उम्र : 85 लिंग : महिला	फोटो उपलब्ध
490	MKM1447788	निर्वाचक का नाम : शान्तीदेवी पति का नाम: प्रहलादसिंह गृह संख्या : 97 उम्र : 79 लिंग : महिला	फोटो उपलब्ध	491	MKM1445915	निर्वाचक का नाम : हमीरसिंह पिता का नाम: ज़ादीनसिंह गृह संख्या : 97 उम्र : 74 लिंग : पुरुष	फोटो उपलब्ध	492	MKM1446350	निर्वाचक का नाम : रामधनी पति का नाम: हमीरसिंह गृह संख्या : 97 उम्र : 72 लिंग : महिला	फोटो उपलब्ध
493	MKM5674007	निर्वाचक का नाम : सुमित्रा पति का नाम: मुखसिंह गृह संख्या : 97 उम्र : 69 लिंग : महिला	फोटो उपलब्ध	494	MKM5674049	निर्वाचक का नाम : हवलदारसिंह पिता का नाम: शौकीनसिंह गृह संख्या : 97 उम्र : 67 लिंग : पुरुष	फोटो उपलब्ध	495	ACM0293803	निर्वाचक का नाम : उमादेवी पति का नाम: हवलदारसिंह गृह संख्या : 97 उम्र : 65 लिंग : महिला	फोटो उपलब्ध
496	MKM1446509	निर्वाचक का नाम : राजू पिता का नाम: शौकीनसिंह गृह संख्या : 97 उम्र : 56 लिंग : पुरुष	फोटो उपलब्ध	497	MKM1447812	निर्वाचक का नाम : रोहीणीदेवी पति का नाम: राजू सिंह गृह संख्या : 97 उम्र : 55 लिंग : महिला	फोटो उपलब्ध	498	ACM0081448	निर्वाचक का नाम : दलीपसिंह पिता का नाम: हमीरसिंह गृह संख्या : 97 उम्र : 52 लिंग : पुरुष	फोटो उपलब्ध
499	MKM1446202	निर्वाचक का नाम : शैलेन्द्रसिंह पिता का नाम: प्रहलादसिंह गृह संख्या : 97 उम्र : 49 लिंग : पुरुष	फोटो उपलब्ध	500	MKM1445683	निर्वाचक का नाम : सुनील सिंह पिता का नाम: प्रहलादसिंह गृह संख्या : 97 उम्र : 48 लिंग : पुरुष	फोटो उपलब्ध	501	MKM1447804	निर्वाचक का नाम : किरण पति का नाम: सुनील सिंह गृह संख्या : 97 उम्र : 47 लिंग : महिला	फोटो उपलब्ध
502	ACM0162156	निर्वाचक का नाम : पूजादेवी पति का नाम: शैलेन्द्रसिंह गृह संख्या : 97 उम्र : 43 लिंग : महिला	फोटो उपलब्ध	503	ACM0293811	निर्वाचक का नाम : उमेश सिंह पिता का नाम: हवलदार सिंह गृह संख्या : 97 उम्र : 42 लिंग : पुरुष	फोटो उपलब्ध	504	ACM0475624	निर्वाचक का नाम : विष्णू पिता का नाम: मुखसिंह गृह संख्या : 97 उम्र : 34 लिंग : पुरुष	फोटो उपलब्ध
505	ACM0475632	निर्वाचक का नाम : अंगूरी पति का नाम: शेरसिंह गृह संख्या : 97 उम्र : 32 लिंग : महिला	फोटो उपलब्ध	506	ACM0293829	निर्वाचक का नाम : धुरन्दनसिंह पिता का नाम: महावीरसिंह गृह संख्या : 98 उम्र : 57 लिंग : पुरुष	फोटो उपलब्ध	507	ACM0829804	निर्वाचक का नाम : छोटैसिंह पिता का नाम: महावीरसिंह गृह संख्या : 98 उम्र : 56 लिंग : पुरुष	फोटो उपलब्ध
508	MKM1444850	निर्वाचक का नाम : रामकरनसिंह पिता का नाम: महावीरसिंह गृह संख्या : 98 उम्र : 54 लिंग : पुरुष	फोटो उपलब्ध	509	ACM0829812	निर्वाचक का नाम : गीता देवी पति का नाम: रामकरन सिंह गृह संख्या : 98 उम्र : 44 लिंग : महिला	फोटो उपलब्ध	510	ACM0293845	निर्वाचक का नाम : ममता देवी पति का नाम: छोटै सिंह गृह संख्या : 98 उम्र : 43 लिंग : महिला	फोटो उपलब्ध

विधान सभा क्षेत्र की संख्या व नाम : 10-भिण्ड  
अनुभाग की संख्या व नाम : 1-सरसई

511	ACM2226868	निर्वाचक का नाम : रिकी पति का नाम: नरेंद्र सिंह गृह संख्या : 98 उम्र : 34 लिंग : महिला	फोटो उपलब्ध	512	ACM2066413	निर्वाचक का नाम : नीलम पति का नाम: धुरंधर गृह संख्या : 98 उम्र : 29 लिंग : महिला	फोटो उपलब्ध	513	MKM5257019	निर्वाचक का नाम : शत्रुघनसिंह पति का नाम: श्यामसिंह गृह संख्या : 99 उम्र : 65 लिंग : पुरुष	फोटो उपलब्ध
514	MKM5257027	निर्वाचक का नाम : गुडडीदेवी पति का नाम: शत्रुघनसिंह गृह संख्या : 99 उम्र : 64 लिंग : महिला	फोटो उपलब्ध	515	ACM0155598	निर्वाचक का नाम : अनीलसिंह पति का नाम: श्यामसिंह गृह संख्या : 99 उम्र : 56 लिंग : पुरुष	फोटो उपलब्ध	516	ACM0155606	निर्वाचक का नाम : शीमा देवी पति का नाम: अनिल सिंह गृह संख्या : 99 उम्र : 43 लिंग : महिला	फोटो उपलब्ध
517	ACM0621383	निर्वाचक का नाम : राम सिंह पति का नाम: शत्रुघन सिंह गृह संख्या : 99 उम्र : 39 लिंग : पुरुष	फोटो उपलब्ध								

विधान सभा क्षेत्र की संख्या व नाम : 10-भिण्ड  
घटक I - परिवर्धन सूची 1 (23-12-2025 से 21-02-2026 तक)

518	1	ACM2337194
निर्वाचक का नाम : रितेश सिंह कुशवाह पिता का नाम: प्रवीण सिंह कुशवाह गृह संख्या : 35,सर्सई उम्र : 23 लिंग : पुरुष		फोटो उपलब्ध

निर्वाचकों का विवरण :							
A) मतदाताओं की संख्या :							
		नामावली का प्रकार	निर्वाचक नामावली की पहचान :	मतदाताओं की संख्या :			
				पुरुष	महिला	तृतीय लिंग	कुल
I	मूल	मूल नामावली	विशेष गहन पुनरीक्षण 2026 की मूल नामावली एवं समस्त अनुपूरकों को एकीकृत कर	276	241	0	517
II	घटक I - परिवर्धन सूची	पूरक 1	विशेष गहन पुनरीक्षण - 2026	1	0	0	1
III	घटक II - विलोपन सूची	पूरक 1	विशेष गहन पुनरीक्षण - 2026	0	1	0	1
IV	लिंग में संशोधन के कारण अंतर			0	0	0	0
पुनरीक्षण के बाद इस नामावली में शुद्ध निर्वाचक (I+II-III+IV)				277	240	0	517
B) संशोधनों की संख्या :							
नामावली का प्रकार		निर्वाचक नामावली की पहचान :		संशोधनों की संख्या :			
पूरक 1		विशेष गहन पुनरीक्षण - 2026		0			

निर्वाचक रजिस्ट्रीकरण अधिकारी द्वारा जारी

E-मृत्यु, S-स्थानांतरित, R-दोहरी प्रविष्टि, M-लापता, Q-अहर्ता नहीं